BOLETÍN JUDICIAL

DEL PODER JUDICIAL DE LA CIUDAD DE MÉXICO

Miércoles 15 de octubre de 2025, Ciudad de México, Tomo CCIV, Núm. 175

"2025, Año de la Mujer Indígena"

ÍNDICE

TRIBUNAL DE DISCIPLINA JUDICIAL	4
AVISOS	5 - 7
SALAS	8 - 24
JUZGADOS DE LO CIVIL	25 - 134
JUZGADOS DE LO FAMILIAR	135 - 213
JUZGADOS DE LO CIVIL DE PROCESO ORAL	214 - 265
JUZGADOS DE PROCESO ORAL FAMILIAR	266 - 281
UNIDADES DE GESTIÓN JUDICIAL	282 - 298
JUZGADOS DE TUTELA DE DERECHOS HUMANOS	299
TRIBUNALES EN MATERIA LABORAL	300 - 307
EDICTOS	308 - 348

TRIBUNAL DE DISCIPLINA JUDICIAL DEL PODER JUDICIAL DE LA CIUDAD DE MÉXICO

AUTOS DICTADOS POR EL TRIBUNAL DE DISCIPLINA JUDICIAL DEL PODER JUDICIAL DE LA CIUDAD DE MÉXICO

15 DE OCTUBRE DEL 2025

ACUERDOS:

TDJCDMX/Q 41/2025 ELIZABETH PÉREZ PEÑA 1 ACUERDO
TDJCDMX/Q 42/2025 GLORIA ISABEL VÁZQUEZ RODRÍGUEZ 1 ACUERDO
TDJCDMX/Q 43/2025 MICHELLE ROCÍO DE LA TORRE VELÁZQUEZ 1 ACUERDO
TDJCDMX/Q 44/2025 PABLO RESÉNDIZ DE ANDA 1 ACUERDO
TDJCDMX/Q 45/2025 RICARDO JAIR URBINA AGUILAR 1 ACUERDO
TDJCDMX/Q 46/2025 CLAUDIA MICHELL CARMONA ORTIZ 1 ACUERDO
TDJCDMX/Q 47/2025 CLAUDIA MICHELL CARMONA ORTIZ 1 ACUERDO
TDJCDMX/Q 48/2025 JOSÉ LUIS FRANCO AGUSTÍN 1 ACUERDO
TDJCDMX/Q 49/2025 IGMAR ALCALÁ RUIZ 1 ACUERDO
TDJCDMX/Q 50/2025 JORGE JARA MUNGUÍA 1 ACUERDO
TDJCDMX/Q 51/2025 MIGUEL ÁNGEL AMARO FLORES Y CARLOS ALBERTO RESÉNDIZ CRUZ 1 ACUERDO
TDJCDMX/Q 52/2025 CARLOS ALBERTO GALLEGOS HERNÁNDEZ 1 ACUERDO
TDJCDMX/Q 53/2025 REY DAVID FERNÁNDEZ MARTÍNEZ 1 ACUERDO
TDJCDMX/Q 54/2025 LUIS RICARDO RODRÍGUEZ PORTALES 1 ACUERDO
TDJCDMX/Q 55/2025 JOSÉ LUIS BRETON TAMAYO 1 ACUERDO
TDJCDMX/Q 56/2025 JUAN CARLOS MANZANERO LARIOS 1 ACUERDO
TDJCDMX/Q 57/2025 PEDRO ARREOLA MILLÁN 1 ACUERDO
TDJCDMX/Q 58/2025 GUILLERMO ENRIQUE MEDINA ROJAS 1 ACUERDO
TDJCDMX/Q 59/2025 EUTIQUIO DANTES RODRÍGUEZ 1 ACUERDO
TDJCDMX/Q 60/2025 JOSÉ LUIS VÁZQUEZ MARTÍNEZ 1 ACUERDO
TDJCDMX/Q 61/2025 FRANCISCO DANIEL ROJAS LUGO O FRANCISCO DAVID ROJAS LUGO. 1 ACUERDO
TDJCDMX/Q 62/2025 SANDRA ROSAS PACHECO, JULIÁN OSCAR ROSAS PACHECO Y JOSÉ ROSAS PECHECO 1 ACUERDO
TDJCDMX/Q 63/2025 MARÍA VIRGINIA RAMÍREZ SILVA 1 ACUERDO
TDJCDMX/Q 64/2025 DIANA GABRIELA ENRÍQUEZ ORTIZ 1 ACUERDO
TDJCDMX/Q 65/2025 AURORA MARTÍNEZ LÓPEZ 1 ACUERDO
TDJCDMX/Q 66/2025 LUIS ROBERTO ABREU MENÉNDEZ 1 ACUERDO
TDJCDMX/Q 67/2025 ISRAEL CERRILLO GARCÍA 1 ACUERDO
TDJCDMX/Q 68/2025 ALFREDO ONTIVEROS FLORES 1 ACUERDO
TDJCDMX/Q 69/2025 DENUNCIA ANÓNIMA 1 ACUERDO

ACUERDOS:

TDJCDMX/D 31/2025 JORGE RIVERA OROZCO 1 ACUERDO
TDJCDMX/D 32/2025 MANUEL RUBIO GONZÁLEZ 1 ACUERDO
TDJCDMX/D 33/2025 MARCEL HEBERLING 1 ACUERDO
TDJCDMX/D 34/2025 ELIZABETH ROMÁN ESTRADA 1 ACUERDO
TDJCDMX/D 35/2025 ALEJANDRA ROSAS BERRIEL 1 ACUERDO
TDJCDMX/D 40/2025 1 ACUERDO
TDJCDMX/D 41/2025 RICARDO PADILLA ZAMORA 1 ACUERDO
TDJCDMX/D 42/2025 JOSEFINA CORTÉS GARDUÑO 1 ACUERDO
TDJCDMX/D 43/2025 1 ACUERDO
TDJCDMX/D 44/2025 1 ACUERDO
TDJCDMX/D 45/2025 TRINIDAD JAQUELINE NÚÑEZ GABRIEL 1 ACUERDO
TDJCDMX/D 46/2025 CRISTINA SÁNCHEZ ANDRADE 1 ACUERDO
TDJCDMX/D 47/2025 JOEL MONTERO MANZO 1 ACUERDO
TDJCDMX/D 48/2025 NICOLÁS GÓMEZ BALDERAS 1 ACUERDO
TDJCDMX/D 49/2025 LUIS SANTIAGO TOLENTINO 1 ACUERDO
TDJCDMX/D 50/2025 OMAR ENCARNACIÓN OLANO 1 ACUERDO
TDJCDMX/D 51/2025 MARTIN BARRÓN NIETO 1 ACUERDO
TDJCDMX/D 52/2025 RODOLFO BAUTISTA JAVIER 1 ACUERDO
TDJCDMX/D 53/2025 JAIME ULISES GARCÍA SOLÍS 1 ACUERDO
TDJCDMX/D 54/2025 ANA ROSA ESLAVA GARCÍA 1 ACUERDO
TDJCDMX/D 55/2025 ESTHER FERNÁNDEZ RUIZ 1 ACUERDO
TDJCDMX/D 56/2025 KARLA LILI GARCÍA COSSÍO 1 ACUERDO
TDJCDMX/D 57/2025 1 ACUERDO
TDJCDMX/D 58/2025 MARÍA DEL ROSARIO ROJAS REYNA 1 ACUERDO
TDJCDMX/D 59/2025 JOSÉ FERNANDO MORALES FLORES 1 ACUERDO
TDJCDMX/D 60/2025 MIGUEL ÁNGEL CRUZ HERNÁNDEZ 1 ACUERDO
TDJCDMX/D 61/2025 1 ACUERDO
TDJCDMX/D 62/2025 1 ACUERDO
TDJCDMX/D 63/2025 1 ACUERDO
TDJCDMX/D 64/2025 ESMERALDA ÁVILA LÓPEZ Y JOSÉ MAURICIO JIMÉNEZ SHILDERS 1 ACUERDO

Ciudad de México, catorce de octubre del dos mil veinticinco.-SERVIDOR PÚBLICO DESIGNADO MEDIANTE ACUERDO TDJ-04-E03/2025, EMITIDO POR EL PLENO DEL TRIBUNAL DE DISCIPLINA JUDICIAL DEL PODER JUDICIAL DE LA CIUDAD DE MÉXICO EN SESIÓN PLENARIA EXTRAORDINARIA PRIVADA, CELEBRADA EL 10 DE SEPTIEMBRE DEL 2025.-LIC. ALFREDO PÉREZ ROJAS.-Firma.

¡Tus **exhortos** ahora también son **digitales**!

El Poder Judicial de la CDMX ya cuenta con un sistema para que puedas consultar tus exhortos en línea, **sin necesidad de venir en persona.**

·Solo necesitas tener un **correo electrónico** y **número celular registrado.**

·Recibirás un **acceso personalizado** para revisar tu expediente.

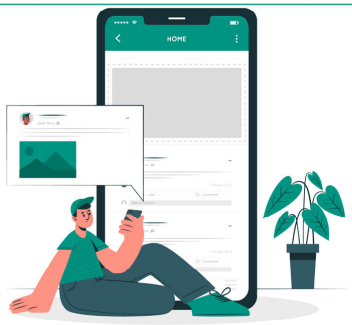

Aplica para materias:
Civil y Familiar, tanto en juicios escritos como orales.

¡Dale seguimiento a tu juicio desde donde estés!

PJCDMX
PODER JUDICIAL
CIUDAD DE MÉXICO

55-9156-4997 Ext. 8080

PJCDMX PODER JUDICIAL CIUDAD DE MÉXICO

ESTUDIOS JUDICIALES TSJCDMX

El Poder Judicial de la Ciudad de México, a través
del Instituto de Estudios Judiciales,

CONVOCA

al evento académico de formación y profesionalización continua

Taller de casos prácticos

que se ofrece como parte del sistema de créditos del Programa Académico del Instituto de Estudios Judiciales en el eje complementario que favorece las competencias del personal jurisdiccional en todas las materias.

MÓDULO COMPLEMENTARIO

POBLACIÓN DESTINATARIA
Personas servidoras públicas del Poder Judicial de la Ciudad de México

DOCENTE
Maestra Susana Bátiz Zavala
Directora Ejecutiva de Orientación Ciudadana y Derechos Humanos del Tribunal Superior de Justicia de la Ciudad de México
Licenciada Margarita Judith López Peñaloza
Directora de Orientación Ciudadana y de Género de la Dirección Ejecutiva de Orientación Ciudadana y Derechos Humanos del Tribunal Superior de Justicia de la Ciudad de México

MODALIDAD
Presencial
Instituto de Estudios Judiciales, Av. Niños Héroes 150, piso 5, aula 6

Objetivo

Aplicar las herramientas y conocimientos adquiridos en materia de derechos humanos para la resolución de casos prácticos.

CRÉDITOS GENERADOS
2.5

DURACIÓN
5 horas

FECHAS
22 y 27 de octubre de 2025

PERÍODO DE PREINSCRIPCIÓN
15, 16, 17, 20 y 21 de octubre de 2025

CUPO LIMITADO
30

HORARIOS
16:00 a 18:30 horas

La inscripción se formalizará con la asistencia puntual a la primera clase

REGISTRO

REQUISITOS

- **Ser integrante del Poder Judicial de la Ciudad de México con licenciatura en Derecho o contar con un mínimo del 75% de créditos cubiertos de dicha licenciatura.**
- **Registrarse en la página web https://www.iejcdmx.gob.mx/iej-inscripciones/**
- **Digitalizar en la página web los siguientes documentos:**
  - **Copia del último recibo de nómina.**
  - **Copia del título o cédula profesional, carta de pasante o constancia de estudios con un mínimo del 75% de créditos cubiertos de la licenciatura en derecho, o bien carta donde bajo protesta de decir verdad manifieste que ha cumplido con al menos el 75% de créditos.**

La acreditación de este curso contribuye a la obtención de los créditos académicos requeridos en los Trayectos Formativos de Preparación a los Cargos Judiciales.

El porcentaje de asistencia a cumplir en este evento es del 100%, art. 34 del Reglamento Académico de IEJ del TSJCDMX, y se aplicará lo establecido en el art. 41 del Reglamento Académico del IEJ del TSJCDMX.

Informes 5591564997 • Exts. 112727 y 112737

PJCDMX PODER JUDICIAL CIUDAD DE MÉXICO · ESTUDIOS JUDICIALES TSJCDMX · 40 Aniversario 1985-2025

CICLO DE CONFERENCIAS DE ACTUALIZACIÓN JUDICIAL XXXV • 2025

El Poder Judicial de la Ciudad de México,
en el marco del 40 Aniversario del Instituto de Estudios Judiciales,
emite la siguiente

CONVOCATORIA

a las y los Magistrados, Administradores Judiciales, Jueces y demás personas servidoras públicas del Poder Judicial de la Ciudad de México, postulantes, estudiantes y público en general, que deseen inscribirse al

MÓDULO: DERECHO LABORAL

17:00 horas (zona horaria de la Ciudad de México)

21 OCT — **Mtra. Rogelia Gómez Vargas**
Asesora de la Oficina de la Presidencia
del Tribunal Superior de Justicia de la Ciudad de México

La primacía de la realidad y su implicación en los conflictos de trabajo

28 OCT — **Dr. Enrique Larios Díaz**
Presidente del Colegio de Profesores
de Derecho del Trabajo UNAM

Recomposición del Derecho Mexicano del Trabajo a partir de la Reforma Constitucional de 2017

04 NOV — **Magistrada María Guadalupe Moreno Figueroa**
Décimo Tercer Tribunal Colegiado en materia
de Trabajo del Primer Circuito

El Derecho del Trabajo y el diálogo social

SALÓN DE USOS MÚLTIPLES

NIÑOS HÉROES 150, PISO 5,
COLONIA DOCTORES,
ALCALDÍA CUAUHTÉMOC,
CIUDAD DE MÉXICO

Preinscripciones del 15 de octubre al 21 de octubre de (hasta las 14:00 horas) de 2025.
https://www.iejcdmx.gob.mx/iej-inscripciones/
CUPO LIMITADO
MODALIDAD HÍBRIDA: PRESENCIAL Y EN LÍNEA

LA INSCRIPCIÓN SE FORMALIZARÁ CON LA ASISTENCIA PUNTUAL A LA PRIMERA CONFERENCIA

SE ENTREGARÁ CONSTANCIA DE PARTICIPACIÓN A LAS PERSONAS INSCRITAS
QUE CUMPLAN CON EL 100% DE ASISTENCIA A LAS TRES CONFERENCIAS DEL MÓDULO

SALAS

PRIMERA SALA CIVIL

ACUERDOS DEL 14 DE OCTUBRE DEL 2025

Acon Latam Management, L. L. C vs. Dd3 Capital Partners, S.A. de C.V. y Werner Wainfeld Martín Máximo y Combe Hubbe Jorge. Ord. Civ. T. In 334/2025/001, 1 Acdo.

Aguilar Colín Blanca Gloria vs. Instituto Moderno de Estudios Contables y Comerciales de México A.C. vs. antes Toca 346/2021. Ord. Civ. T. Ap 1245/2025/009, 1 Acdo., Ord. Civ. T. Ap 1245/2025/010, 1 Acdo., Ord. Civ. T. Ap 1245/2025/008, 1 Acdo., Ord. Civ. T. Qu 1245/2025/007, 1 Acdo., Ord. Civ. T. Ap 1245/2025/011, 1 Acdo.

Ángel Haua Silvia vs. Cuatro Smdag, Sociedad Anónima Promotora de Inversión de Capital Variable y Banco Actinver, Sociedad Anónima Institución de Banca Múltiple, Grupo Financiero Actinver División Fiduciaria, como Fiduciario en el Fideicomiso F/2070. Ejec. Merc. T. 973/2025/001 Cuad. Amp. 1, 1 Acdo.

Arcia Domínguez Lucio de Jesús vs. Grupo Mexicano de Seguros S.A. de C.V. Ord. Civ. T. In 615/2025/002, 1 Acdo.

Banca Afirme, Sociedad Anónima, Institución de Banca Múltiple, Afirme Grupo Financiero vs. Silva López Sandra Edith. Cnpcyf - Especial Hipotecario Oral T. 946/2025/002 Cuad. Amp. 1, 1 Acdo.

Banco Santander México, S.A., Institución de Banca Múltiple, Grupo Financiero Santander México vs. Te Quiero Quinoa, S de R. L. de C.V., Matías Loyato, Ana María González González. Prov. Prec. Oral Merc. T. 261/2022/001 Cuad. Amp. 512/2022/I, Notif. a Te Quiero Quinoa, S. de R. L. de C.V., del Prov. de Dieciocho de Septiembre de Dos Mil Veinticinco, Dictado en el Cuad. de Amp. Indirecto Derivado del Toca 261/2022/01, Promov. Matías Loyato., 1 Acdo., Prov. Prec. Oral Merc. T. 261/2022/001 Cuad. Amp. 512/2022/I, Notif. a Ana María González González del Prov. de Dieciocho de Septiembre de Dos Mil Veinticinco, Dictado en el Cuad. de Amp. Indirecto Derivado del Toca 261/2022/01, Promov. Matías Loyato., 1 Acdo.

Banco Santander México, Sociedad Anónima, Institución de Banca Múltiple, Grupo Financiero Santander México vs. Esparza Armendáriz. Juan Martín. Esp. Hip. T. Ap 1404/2025/001, 1 Acdo.

Banco Ve por más S.A. Institución de Banca Múltiple Grupo Finanicero Ve por más vs. Polanco Hermanos S.A. de Cv, Bayou S.A. de C.V. y Polanco Alvarado Miguel Ángel. Ejec. Merc. T. Ap 1063/2025/001, 1 Acdo.

Barragán Barragán Carmen Norberta vs. Carlos Espinosa Garrido, Arturo Obregón Fonseca, Moisés Gante Alarcón, Rodrigo Abascal Olascoaga, Jorge Franco Marinez, C Director del Registro Público de la Propiedad y el Comercio de la Ciudad de México, Banco Mercantil del Norte Sa Institución de Banca Múltiple Grupo Financiero Banorte, Banco Santander México Sa Institución de Banca Múltiple Grupo Financiero Santander México. Ord. Civ. T. 639/2024/001, 1 Acdo.

Becerril Samaniego Rosalinda vs. Becerril Vargas Raymundo y/o Raymundo Becerril, su Sucesión y C. Director del Registro Público de la Propiedad y de Comercio de la Ciudad de México. Ord. Civ. T. 253/2024/003, 2 Acdos., Ord. Civ. T. 253/2024/004, 1 Acdo., Ord. Civ. T. 253/2024/001, 1 Acdo., Ord. Civ. T. 253/2024/002, 1 Acdo.

Borja Suárez Gilberto vs. Vfc Financial Capital S.A. de C.V. Sofom Enr. Ord. Civ. T. 666/2022/007, 1 Acdo.

Calvillo Ramírez Gabriel vs. Sandoval Soto Ismael. Esp. Hip. T. Ap 942/2025/003, 1 Acdo.

Canseco Marín María de la Luz vs. Zoe Productos de Limpieza Sociedad Anónima de Capital Variable. Vía Aprem. Civ. T. 500/2025/001 Cuad. Amp. 2, 1 Acdo.

Casa Plarre S.A. de C.V. vs. Cb Bioingeniería de Salud S.A. de C.V. Prov. Prec. Merc. T. 56/2024/001 Cuad. Amp. 01, 1 Acdo.

Comisariado Ejidal San Lorenzo Tezonco Iztapalapa Ciudad de México vs. Segoviano Trujillo Francisco y Flores Barrón Petra y Pacheco Ríos Silvia y Leyte Salas María Guadalupe y Notario Público Número 237 de la Ciudad de México vs. antes Toca 144/2021. Ord. Civ. T. Ap 1387/2025/010, 1 Acdo.

Condominio Bosques Reforma 1477, A.C. vs. Inmobiliaria Sur, María Elena Salomé Dahbura, Luis Alberto Bolio Cuevas, Nuria Conde Molist, Maxim Alejandra Radchik Hernández, Alberto Sesin Raya, Ana Karina Sesin Matuk y Eugenia Coghlan Crombe. Ejec. Civ. T. 130/2024/004, 1 Acdo.

Cureño Torres y Otros Juan vs. Axa Seguros S.A. de C.V. Ord. Civ. T. 784/2025/003 Cuad. Amp. 1, 1 Acdo.

Dinero para Crecer S.A. de C.V. Sofom Enr vs. Atc Telecom México S.A. de C.V. y Inmobiliaria Jamcu S.A. de C.V. y Carranza Gutiérrez Arendi Isabel. Vía Aprem. Civ. T. 952/2025/001 Cuad. Amp. 1, 3 Acdos.

Echeverría Santana María Victoria y Barragán Echeverría Elizabeth vs. Axa Seguros S.A. de C.V. Ord. Civ. T. 1591/2024/004 Cuad. Amp. 1, 1 Acdo.

Enange de México S.A. de C.V. vs. Gómez Ortega Franco Arturo vs. antes Toca 268/2023. Ord. Civ. T. Ap 1322/2025/002, 2 Acdos.

Fernández Vargas Isaac vs. Instituto Latinoamericano de Enseñanza Técnica y Superior S.C. y Santos Herrera Celia Carmen. Controv. de Arrendamiento T. 790/2025/001 Cuad. Amp. 1, 1 Acdo.

Frahuer S.A. de C.V. vs. Jiménez Fernández Javier su Suc. Ord. Merc. T. 1295/2003/032 Cuad. Amp. 1, 1 Acdo.

Gobierno de la Ciudad de México vs. Alonso Fernández Evelyn. Vía Aprem. Merc. T. Ap 1889/2024/002, 1 Acdo.

Gobierno de la Ciudad de México y Gobierno de la Ciudad de México vs. Rubio Esquivel Ramiro su Sucesión Representada por su Albacea Luis Rubio Piedra y Rubio Esquivel Ramiro su Sucesión Representada por su Albacea Luis Rubio Piedra. Ext. Dom. T. 634/2023/003 Cuad. Amp. 1, 1 Acdo.

Hayama Tsutsumi Ernesto y Hamaya Tsutsumi Guillermo y Tsutsumi Fujiyoshi Teresa Kyoko su Sucesión vs. López Martínez Antonia Inés. Controv. de Arrendamiento T. 1004/2025/001 Cuad. Amp. 1, 1 Acdo.

Lease For You S.A. de C.V. vs. Clínica Futura S.A. de Cv, Azahed Bonilla Briseño. Ejec. Merc. T. 288/2024/005 Cuad. Amp. 1, I, 2 Acdos.

Limón Cerda Arturo Abraham vs. Construcciones Sarevich, S.A. de C.V. y R. D. S. Maquinaria y Equipo de Construcción S.A. de C.V. y Monares Alvarado Arcenio Daniel. Ord. Civ. T. 111/2025/003 Cuad. Amp. 1, 1 Acdo., Ord. Civ. T. 111/2025/001 Cuad. Amp. 1, 1 Acdo.

Lks Ingeniería Arquitectura y Construcción México S.A. de C.V. vs. El Puerto de Liverpool Sab de C.V. Ejec. Merc. T. 709/2024/001 Cuad. Amp. 2, 1 Acdo.

Manuel Velázquez Velázquez vs. Dos + Servicios Inmobiliarios S.A. de Cv, Harris Lee Sánchez, Spacelab, S.A. de C.V. Ord. Civ. T. 302/2023/002 Cuad. Amp. 1, 1 Acdo.

Manzo Benítez Amado vs. Metlife México S.A. Ord. Civ. T. 709/2023/004 Cuad. Amp. 7, 1 Acdo., Ord. Civ. T. 709/2023/004 Cuad. Amp. 3, 1 Acdo., Ord. Civ. T. 709/2023/004 Cuad. Amp. 6, 1 Acdo.

Martínez Salgado Vda. de Rivas Alicia vs. Martínez Villegas Sara. Ord. Civ. T. 965/2025/002 Cuad. Amp. 1, 1 Acdo.

Medina Álvarez María Eugenia vs. Zedillo Hernández León de Jesús. Controv. de Arrendamiento T. Ap 963/2025/001, 1 Acdo.

Mejía María Guadalupe vs. Calixto Cruz Mejía y Otro. Ord. Civ. T. Ap 1507/2024/004, 1 Acdo.

Michan Zonana Alberto y Michan Zonana Ezra Sury vs. Banco Ve por más Sociedad Anónima Institución de Banca Múltiple Grupo Financiero Ve por más en su Calidad de Fiduciaria del Fideicomiso 305. Ord. Merc. T. 244/2025/003 Cuad. Amp. 2, 2, 1 Acdo., Ord. Merc. T. 244/2025/003 Cuad. Amp. 1, I, 1 Acdo.

Miranda Estrada Inocencio su Sucesión vs. Estrada Rojas Mónica También Conocida como Mónica Estrada Rojas y Peña Chavero Galván Irma También Llamada Irma Marina Peña Chavero y Programa de Financiamiento a Inquilinos para la Compra de Viviendas del Distrito Federal (Ficapro) hoy (Invi) y Miranda Ruíz Roberto vs. antes Toca 551/2024. Ord. Civ. T. Ap 718/2025/004, 1 Acdo., Ord. Civ. T. Ap 718/2025/003, 1 Acdo.

Pérez Trujillo Guadalupe su Sucesión vs. Hidalgo Pérez Araceli y Gil Pérez Igancio. Ord. Civ. T. Ap 1403/2025/001, 2 Acdos.

Prieto Rodríguez José Manuel vs. Lecona Pintado Reynaldo Ovidio. Controv. de Arrendamiento T. Ap 1135/2025/001, 1 Acdo.

Promotora Profesional Industrial Basilea S.A. de C.V. vs. Productos el Roble S.A. de Cv, Mauricio Arámburu Suárez. Controv. de Arrendamiento T. 689/2023/003 Cuad. Amp. 02, 1 Acdo., Controv. de Arrendamiento T. 689/2023/003 Cuad. Amp. 3, 1 Acdo.

Pérez Hernández Hortencia vs. Álvarez Pérez Blanca Esther vs. antes Toca 184/2023. Ord. Civ. T. Ap 1745/2024/007, 1 Acdo.

Ramírez González María de San Juan vs. Ramírez González Lucila y Relacionado Con el Expdllo. 1101/1960/000. Ord. Civ. T. 11/2025/005 Cuad. Amp. 1, 1 Acdo.

Resocentro Especializado S.A. de C.V. y Ordóñez López Mario Fernando vs. Unidad de Neurociencias del Centro Sc. Cnpcyf - Especial de Arrendamiento Oral T. 870/2025/001 Cuad. Amp. 1, 1 Acdo.

Rojas Reséndiz Flavia vs. Operadora de Hospitales Ángeles, S.A. de C.V., Mendoza Reyes José Manuel, Servín Torres Erick, Bonfate Rubio Joana Angélica, Ruíz Quintana Jorge David y Grupo Mexicano de Seguros, S.A. de C.V. Ord. Civ. T. 481/2023/006, 1 Acdo.

Saucedo Medina María Reyna Gerardina vs. Benítez Olaez Sandra Luz vs. antes Toca 457/2023. Ord. Civ. T. Ap 1194/2025/002, 1 Acdo.

Scotiabank Inverlat S.A. Institución de Banca Múltiple Grupo Financiero

SOLO CONSULTA
SOLO CONSULTA
SOLO CONSULTA

Scotiabank Inverlat vs. Fum Industrial S.A. de C.V. y Otros. Ejec. Merc. T. 691/2016/001, 1 Acdo.

Sierra Villafuerte Vicente su Sucesión vs. Sierra Villafuerte Martín y Sierra Martínez Claudia. Ord. Civ. T. Qu 1434/2025/001, 1 Acdo.

Tecnosuiza S.A. de C.V. vs. Zurich Aseguradora Mexicana S.A. de C.V. y Rh Shipping & Catering S de R.L. de C.V. Ord. Civ. T. 1776/2024/004 Cuad. Amp. 2, 1 Acdo., Ord. Civ. T. 1776/2024/004 Cuad. Amp. 1, 1 Acdo.

The Bank Of New York Mellon S.A. Institución de Banca Múltiple como Causahabiente de Banco Jp Morgan S.A. Institución de Banca Múltiple Jp. Morgan Grupo Financiero División Fiduciaria y como Fiduciario en el Fideicomiso Irrevocable Núnero F/0467 e Hipotecaria su Casita S.A. de C.V. Sociedad Financiera de Objeto Múltiple Entidad No Regulada (Sofom) Enr antes Hipotecaria su Casita S.A. de C.V. Sociedad de Objeto Múltiple hoy su Causahabiente Inmobiliaria Bler, S.A. de C.V. vs. Comercializadora y Cdel Golfo S.A. de C.V. y Otros. Terc. Excl. de Domi. Promov. por Ernesto López Díaz vs. antes Toca 738/2011. Esp. Hip. T. Ap 763/2025/054, 1 Acdo.

Tu Casa Express S.A. de C.V. vs. Iturriaga Jiménez Víctor Francisco. Esp. Hip. T. Ap 1137/2025/001, 1 Acdo.

Unión de Crédito Promotora para el Desarrollo Económico del Estado de México S.A. de C.V. vs. Duarte López Jaime Alexander. Esp. Hip. T. In 312/2025/003, 1 Acdo.

Vega Ortiz José Alberto vs. Campos Ramírez Juan José y Ramos Hilda y Márquez Sierra María y Santillana Soto Érika Concepción y Santillana Soto Diana Elizabeth y Soto Salazar Rebeca y Márquez Sierra Agustín y Márquez Curiel Gerardo y Ramos Padilla Mario y Miranda Carmen Isais y Rodríguez Anaya Yonathan y Escudero Noriega Hilda y Moreno Flores Quien También Se Hace Llamar Gerardo Flores Moreno Ángel Gerardo. Ord. Civ. T. 387/2025/001 Cuad. Amp. 1, 1 Acdo.

Velázquez Gómez Irma Dolores vs. Velázquez Gómez Héctor Fulgencio. Ord. Civ. T. 810/2025/001 Cuad. Amp. 1, 1 Acdo.

SENTENCIA

Flores Porres Cecilia vs. Solache Orozco Rosa María. Ord. Civ. T. Ap 711/2025/002 Sent. Pon 1, 1 Sent.

Gandiaga Solís Marisol vs. Grupo Mexicano de Seguros S.A. de C.V. Ord. Civ. T. In 1133/2025/001 Sent. Pon 1, 1 Sent., Ord. Civ. T. Ap 1133/2025/002 Sent. Pon 1, 1 Sent.

Juan José Sotelo Martínez su Sucesión vs. Venegas Páez Jorge Enrique y Venegas Ramírez Jorge Enrique vs. antes Toca 698/2022. Ord. Civ. T. Qu 1742/2024/009 Sent. Pon 1, 1 Sent.

Pool Canul Wendy Concepción vs. Axa Seguros S.A. de C.V. vs. antes Toca 17/2024. Ord. Civ. T. In 1625/2024/004 Sent. Pon 3, 1 Sent.

Vázquez Rodríguez Martha Claudia vs. Scotiabank Inverlat Sa Institución de Banca Múltiple Grupo Financiero Scotiabank Inverlat División Fiduciaria. Ord. Civ. T. Qu 1109/2025/001 Sent. Pon 1, 1 Sent.

LA SECRETARIA DE ACUERDOS
LIC. LILIANA RUÍZ QUINTANA

SEGUNDA SALA CIVIL

ACUERDOS DEL 14 DE OCTUBRE DEL 2025

Administradora de Inmuebles Samir, S.A. de C.V., Sofom, E. N. R. y Préstamos Expeditos, S.A. de C.V., Sofom, E. N. R vs. Msg Consultoría en Sistemas de Información, S.A. de C.V. ; Sánchez Gallegos Miguel; Ruíz Ríos Patricia; Sánchez Gallegos Martín y Vázquez González Socorro. Proced. Judicial de Ejecc. de Garantía Otorgada Mediante Prenda Sin Transmisión de Pos. T. Ap 1106/2025/001, 1 Acdo.

Afianzadora Fiducia, S.A. de C.V. vs. Comercializadora Rupol, S.A. de C.V. ; Marquina Acosta Jesús Alejandro; Pimentel Alcántara María del Carmen; Rubio González Mauricio y Zapata Margado Blanca Alicia. Esp. Fian. T. Qu 1103/2025/001, 1 Acdo.

Alupanel Servicios Arquitectónicos, S.A. de C.V. vs. Cism, S.A. de C.V. ; Jorge Barros Rubiralta Abascal; Bufete de Construcciones Delta, S.A. de C.V. y Mauricio Cafaggi Álvarez. Ord. Merc. T. 153/2023/002 Cuad. Amp., 2 Acdos.

Alverde Ochoa Bernardo y Alverde Gómez José Luis Florentino vs. Administradora Lindavista, S.A. de C.V. y Otros. Ord. Merc. T. 174/2024/001 Cuad. Amp., 1 Acdo.

Banco Nacional de México, S.A., Integrante del Grupo Financiero Banamex vs. Tmi Herrajes, S.A. de C.V. ; Ernesto Arturo López Serrano y Transformación Metálica Industrial, S.A. de C.V. Ejec. Merc. T. Ap 1409/2025/002, 1 Acdo.

Banco Santander México, Sociedad Anónima, Institución de Banca Múltiple, Grupo Financiero Santander México vs. Gárate Ayala Alejandro. Cnpcyf - Especial Hipotecario Oral T. Ap 987/2025/001, 1 Acdo.

Buelna Villa Erik Alejandro vs. Unifin Financiera, S.A. B. de C.V. y Grupo Nacional Provincial, S.A. B. Ord. Civ. T. In 911/2025/001, 1 Acdo.

Cabello Pérez Elva vs. Jiménez Hernández Carlos David y Aldana Esquivel Blanca Flor. Ord. Civ. T. Ap 1064/2025/003, 1 Acdo.

Carlos Gutiérrez Muciño vs. Federico Sánchez Sánchez. Esp. Hip. T. 591/2021/004, 1 Acdo.

Cervantes Galicia Rita Martha vs. Rodríguez Mendoza Irene. Ejec. Merc. T. 456/2020/003, 1 Acdo.

Condóminos de Balderas 136 vs. Balderas 136, S.A. de C.V. ; Raúl Sánchez Rucobo, Rafael Mendoza Martínez, Pedro Gerardo García Polanco, José Miguel Fonseca Montalvo, Julio César Rodríguez Ayala y Marco Antonio Reyes Melo. Ord. Civ. T. 552/2021/010 Cuad. Amp., 1 Acdo.

Corporativo Empresarial Abc, S. R. L. de C.V. vs. Tecnomadera Italiana, S.A. de C.V. Ord. Civ. T. 1895/2024/001 Cuad. Amp., 1 Acdo.

Daimler Financial Services México, S. de R. L. de C.V. vs. Unidad San Francisco, S.A. de C.V. Cnpcyf - Especial Hipotecario Oral T. Qu 828/2025/001, 1 Acdo.

Díaz Leal Gómez Cándido su Sucesión vs. Colores y Emociones, S.A. de C.V. Controv. de Arrendamiento T. Ap 375/2025/001 Expdllo., 1 Acdo., Controv. de Arrendamiento T. Ap 375/2025/002 Expdllo., 1 Acdo.

Ecoagua de Torreón, S.A. de C.V. vs. Sistema Municipal de Aguas y Saneamiento de la Ciudad de Torreón, Coahuila. Ord. Merc. T. Ap 135/2025/018, 1 Acdo.

Ertaju, S.A. de C.V. vs. Juan José Sedeño Puig; Juan José Sedeño Olvera; Adyconse, S.A. de C.V. y Adyconse Inmobiliaria, S.A. de C.V. Ord. Merc. T. Ap 360/2025/006, 1 Acdo., Ord. Merc. T. Ap 360/2025/003, 1 Acdo., Ord. Merc. T. Ap 360/2025/004, 1 Acdo.

Espíndola Casarrubias Roberto Martín vs. Cabrera Montenegro José Antonio. Controv. de Arrendamiento T. 129/2024/001 Cuad. Amp., 1 Acdo.

Farca Sultan José Manuel vs. Morales Rojas Alma Rosa. Controv. de Arrendamiento T. 731/2015/001 Cuad. Amp., 1 Acdo.

Galván Cardona Gerardo y Cardona Vázquez Elda vs. Grupo Mexicano de Seguros, S.A. de C.V. Ord. Civ. T. 646/2025/003 Cuad. Amp., 1 Acdo.

García Arriaga Olga su Sucesión También Conocida como Olga García Arriaga de Candiani vs. Flores Hernández Rubén y Flores Meza Mima. Ord. Civ. T. Ap 1034/2025/003, 1 Acdo.

Gutiérrez Baños Armando su Sucesión vs. Amador Contreras Rosa Elena. Controv. de Arrendamiento T. Ap 1142/2025/002, 1 Acdo.

Hernández Barradas Óscar su Sucesión vs. Hernández Barrads José Santos. Ord. Civ. T. Ap 2023/2024/001, 1 Acdo.

Hernández Ordóñez Inés y Peña Hernández Reyna por su Propio Derecho y en Representación del Menor de Iniciales I. V. P vs. Quálitas Compañía de Seguros, S.A. de C.V. Ord. Civ. T. In 1175/2025/001, 1 Acdo.

Inmobiliaria Dami, S.A. de C.V. vs. María del Carmen Oropeza Castillo. Controv. de Arrendamiento T. 594/2024/001, 1 Acdo.

Inmobiliaria Rosdel, S.A. de C.V. vs. Jpsk Soluciones, S.A. de C.V. y Steelandt de Otero Dominique Duparcp. Controv. de Arrendamiento T. Ap 1055/2025/001, 1 Acdo.

Jesús Luna Cordero vs. Ivonne Nayeli Venegas Trejo. Cnpcyf - Especial de Arrendamiento Oral T. Ap 941/2025/001, 1 Acdo.

Jorge Enrique Robles García vs. Casas Meva, S.A. de C.V. (Actualmente Grupo T18); Mario Robles Bernstein; Francisco Olivares Bello y Guillermo Robles Garibay. Ord. Civ. T. 792/2023/001, 1 Acdo.

La Chunga, S.A. de C.V. vs. Arquitectura, Diseño y Construcción Alfaomega, S.A. de C.V. y Jorge Espinoza Salazar. T. 214/2025/1-15

Marcelino Pedro Epitacio Hernández y Zenaida Fernández Ascención por su Propio Derecho y en Representación de la Niña de Iniciales M. E. F vs. Axxa Seguros, S.A. de C.V. Ord. Civ. T. Ap 919/2025/001, 1 Acdo.

Martínez Noriega Carmen Adelaida vs. Grupo Consultoría Mercados y Derivados, Asesor en Inversiones Independiente, S.A. P. I. de C.V. Prov. Prec. Merc. T. Ap 104/2025/001 Expdllo., 1 Acdo.

Maya Trejo María del Carmen vs. Ana María Castro Gallegos. Ord. Civ. T. 388/2025/001 Cuad. Amp., 1 Acdo.

Morales Bernal Primitivo Eugenio vs. Sencherman Sthory Isaac y García Briones José Pedro. Controv. de Arrendamiento T. 692/2024/001, 1 Acdo.

Muñoz Romero Juan Carlos vs. María Luisa Romero Naranjo También Conocida como María Luisa Romero Vda. de Muñoz; Luz María Muñoz Romero; María Luisa Muñoz Romero; Lilia Muñoz Romero;Gabriela Patricia Muñoz Romero; José Antonio Muñoz Romero; Jaime Daniel Baños Paz, Notario Público Número 3, del Distrito Judicial de Apan,

SOLO CONSULTA
SOLO CONSULTA
SOLO CONSULTA

Estado de Hidalgo y C. Director del Registro Público de la Propiedad y Comercio del Estado de Hidalgo Con Residencia en Apan. Oral Civ. T. In 972/2025/002, 1 Acdo., Oral Civ. T. In 972/2025/001, 1 Acdo.

Navarro Uriarte Julio César vs. Grupo Mexicano de Seguros, S.A. de C.V. Ord. Civ. T. In 411/2025/004, 1 Acdo., Ord. Civ. T. In 411/2025/001, 1 Acdo.

Ontiveros Flores Alfredo vs. Patricia Castillo Ruíz y Gustavo Alejandro Ontiveros Castillo. Ord. Civ. T. 83/2021/001, 1 Acdo.

Poot Canul Ricardo por su Propio Derecho y en Representación de Las Menores de Iniciales P. P. Y. G. y P. P. Y. e vs. Seguros Inbursa, S.A., Grupo Financiero Inbursa. Ord. Civ. T. 629/2024/001, 1 Acdo.

Préstamos Felices en 15 Minutos, S.A. de C.V., Sofom, E. N. R vs. Utah State Retirement Systems; Crc Single Investor Fund Vii, Ltd; Crc Crf Iv, Ltd; Crc Single Investor Fund Xv, Ltd; Crc Liquid Strategies Fund, Lp; Crc Liquid Strategies Fund, Ltd; Crc Capital Release Fund Iii, Ltd; Crc Single Investor Fund Vi, Ltd; Crc Crf V Europe Scsp- Raif; Crc Single Investor Found Xix, Llc y Kasad 3 Lp. Prov. Prec. Civ. T. Ap 1137/2025/001 Expdllo., 2 Acdos.

Pricila Panparini López Pedraza vs. Oliva Avendaño Castellanos. Ord. Civ. T. 1985/2024/001 Cuad. Amp., 1 Acdo.

Promotora de Hoteles, S.A. de C.V. y Banco Nacional de México, S.A. Integrante del Grupo Financiero Banamex vs. Valle Colunga Carlos y Gámez Pineda de Valle María Ignacia. Ord. Merc. T. Ap 1102/2025/001, 1 Acdo.

Quexigal, Sociedad Anónima de Capital Variable vs. Humberto Cortés Nava y Patricia Rojano Sahab. Esp. Hip. T. 101/2014/014 Cuad. Amp., 1 Acdo.

Ramírez Hernández Jorge Armando y Hernández Cordero Ana Elvira vs. Grupo Mexicano de Seguros, S.A. de C.V. Ord. Civ. T. Ap 1005/2025/001, 1 Acdo.

Ramírez Rodríguez José Luis por Derecho Propio y en Representación del Menor de Iniciales M. J. R. G vs. Axa Seguros, S.A. de C.V. Ord. Civ. T. Ap 1113/2025/002, 1 Acdo.

Rigada Rodríguez Ruth Máyela del Carmen vs. Inmobiliaria Cuadra Vieja, S.A. de C.V. ; Los Oyameles Kapital Inmobiliario, S.A. P. I. de C.V. ; Luis Armando Díaz Infante Chapa y Luis Armando Díaz Infante de la Mora. Ejec. Merc. T. Ap 1302/2025/004, 1 Acdo., Ejec. Merc. T. Ap 1302/2025/007, 1 Acdo., Ejec. Merc. T. Ap 1302/2025/006, 1 Acdo., Ejec. Merc. T. Ap 1302/2025/005, 1 Acdo.

Scotiabank Inverlat, S.A., Institución de Banca Múltiple, Grupo Financiero Scotiabank Inverlat hoy Aito Menuni, S.A. de C.V. vs. Celestino Correa García e Ingrid Guadalupe Medina Pavón. Esp. Hip. T. Ap 1040/2025/005, 1 Acdo.

Serfimex Capital, S.A. P. I. de C.V., Sofom, E. N. R vs. Villanueva Martín Alberto. Esp. Hip. T. Qu 1969/2024/003, 1 Acdo.

Sese Corporación México, S.A. de C.V. vs. Tora Bienes Raíces, S.A. de C.V. Controv. de Arrendamiento T. 32/2025/004 Cuad. Amp., 1 Acdo.

Stivalet Corral Oreste Ubaldo su Sucesión vs. Eliseo Renato Colín Oropeza y Gabriela Cervantes Sánchez. Controv. de Arrendamiento T. 767/2025/002 Cuad. Amp., 1 Acdo.

Sánchez Infante Raymundo vs. Desarrollos Habitacionales Premium, S.A. de C.V. Ord. Civ. T. Ap 1089/2025/001, 1 Acdo.

Tame Chávez Mauricio vs. Desarrollos Habitacionales Leira, S.A. de C.V. [Antes Lonai Group Property Services, S.A. de C.V.]; Los Pumas México Investor I Llc; Scotiabank Inverlat, S. A, Disión Fiduciaria; División Fiduciaria; Administradora y Arrendadora Gar, S.A. de C.V. ; Natalia Casanova, Sandra Carrera Olivares y María Guillermina Maitina. Ord. Merc. T. 51/2017/002, 1 Acdo.

Vaquero Negrete Leonardo vs. Camacho Yépez Joyce. Ord. Civ. T. 517/2020/002 Cuad. Amp., 1 Acdo.

Vargas Lugo David vs. Grupo Nacional Provincial, S.A. B. Ord. Civ. T. Ap 1020/2025/002, 1 Acdo.

Vázquez Zarza Benito vs. Vázquez Zarza María del Carmen; Notario Público Número 226 del Distrito Federal Ahora Ciudad de México y C. Registrador Público del Registro Público de la Propiedad y de Comercio del Distrito Federal hoy Ciudad de México. Ord. Civ. T. Ap 1008/2025/001, 1 Acdo.

Westhill Institute, S. C vs. López Cabrera Marcela. Ord. Civ. T. Ap 1096/2025/006, 1 Acdo.

Yave Smart Lending Spv, S.A. P. I. de C.V., Sofom, E. N. R vs. Jaime Valencia Moreno. Esp. Hip. T. Ap 1039/2025/001, 1 Acdo.

NO PUBLICADOS

Almaraz Ortiz Ignacio su Sucesión vs. Torres García María Magdalena, Torres García Raquel, Torres García Eduardo René, Torres García Alejandro y Torres García Luis Octavio. Ord. Civ. T. 127/2025/001 Cuad. Amp., 4 Acdos. no Publ. del 14 Oct 2025

Berkley International Compañía de Garantías México, S.A. de C.V. vs. Construcciones y Desarrollos Moya, S.A. de C.V. ; Moya Cavazos Jorge y López Olvera Mirthala. Prov. Prec. Merc. T. Ap 1232/2025/001, 1 Acdo. no Publ. del 11 Oct 2025

Bienes Programados, S.A. de C.V. vs. Aguilera Reyes Juan Francisco. Cnpcyf - Especial Hipotecario Oral T. Qu 967/2025/001, 1 Acdo. no Publ. del 14 Oct 2025

Castillo Hernández Gonzalo vs. Díaz Torres Elisa. Ord. Civ. T. Ap 1010/2025/001, 1 Acdo. no Publ. del 14 Oct 2025

Esparza Sánchez Carla Johana Margarita vs. Transportes Castores de Baja California, S.A. de C.V. Ord. Civ. T. Ap 764/2025/001, 1 Acdo. no Publ. del 14 Oct 2025, Ord. Civ. T. Ap 764/2025/004, 1 Acdo. no Publ. del 14 Oct 2025

Guerrero Peregrina Marcelo su Sucesión vs. Vicente García Juan Santiago y León Osorio Juana su Sucesión. Ord. Civ. T. Ap 933/2025/002, 1 Acdo. no Publ. del 14 Oct 2025

Hernández Saldaña Missael su Sucesión vs. Hernández López Benito su Sucesión. Ord. Civ. T. Ap 1018/2025/001, 1 Acdo. no Publ. del 14 Oct 2025

HSBC México, S. A, Institución de Banca Múltiple, Grupo Financiero HSBC vs. Kathia Yamanaka Salgado. Esp. Hip. T. Ap 999/2025/002, 1 Acdo. no Publ. del 14 Oct 2025

Jiménez Chávez Rubén Darío y Jiménez Toral Darío vs. Uic Universidad Intercontinental, A.C. Oral Civ. T. 723/2019/003, 1 Acdo. no Publ. del 14 Oct 2025

Maside García Miguel Ángel vs. Meza Olvera Alejandra. Ord. Civ. T. Qu 1174/2025/001, 1 Acdo. no Publ. del 14 Oct 2025

Pro Pharma Research Organization, S.A. de C.V. vs. Abbott Laboratories de México, S.A. de C.V. Ord. Civ. T. Qu 1038/2025/001, 1 Acdo. no Publ. del 14 Oct 2025

Zaragoza Arango María Antonieta vs. Ldr Solutions, S.A. de C.V. Oral Merc. T. In 1109/2025/001, 1 Acdo. no Publ. del 14 Oct 2025

SENTENCIAS

Alejo Hernández Rocío Julia vs. Hernández Ortega Luz María su Sucesión. Ord. Civ. T. Ap 550/2025/001 Sent. Pon 3, 1 Sent.

Arias Palafox Carlos su Sucesión vs. Pantrans, S.A. de C.V. y Seung Pyo Hongbyun. Controv. de Arrendamiento T. Ap 1241/2025/001 Sent. Pon 3, 1 Sent.

Bañuelos Rangel María del Carmen vs. Montiel Ayala Elvira y Juan Rogelio Camacho Sandoval. Esp. Hip. T. 591/2024/001 Sent. Pon 1, 1 Sent.

Berlin Soriano Fernando vs. Autobuses de Primera Clase México Zacatepec, S.A. de C.V. y Autos Pullman de Morelos, Servicio de Lujo, S.A. de C.V. Ord. Civ. T. Ap 1236/2025/003 antes Exp. 918/2013 del Juzgado 37° Civil, Sent. Pon 2, 1 Sent.

Cantú Guerra Benjamín vs. Pichardo Navarrete Jovanni Addiel. Controv. de Arrendamiento T. Ap 538/2025/001 Sent. Pon 2, 1 Sent.

Domínguez Espinoza Citlaly vs. Enrique Aldana González. Ord. Civ. T. Ap 1122/2025/001 Sent. Pon 3, 1 Sent.

Dávila Adriano Jesús Gildardo vs. Sánchez Hernández Carmelina. Ord. Civ. T. Ap 1196/2025/001 Sent. Pon 2, 1 Sent.

Islas Jiménez Juan Antonio vs. Grupo Mexicano de Seguros, S.A. de C.V. Ord. Civ. T. Qu 1886/2024/005 Sent. Pon 1, 1 Sent.

Olín Ledesma José Luis vs. José Arturo Flores Rodríguez, Pedro Tláloc Reyes Esquer, Enrique Bernardino Cymet Acevedo, Arturo Talavera Autrique, Efraín Martín Virues y Lazos, Héctor Manuel Cárdenas Villareal y Ángel Gilberto Adame López. Ord. Civ. T. Ap 648/2025/004 Sent. Pon 2, 1 Sent.

Peña Tapia Javier vs. Aeroenlaces Nacionales, S.A. de C.V. También Conocida como Grupo Viva Aerobus, S.A. de C.V. y/o Viva Aerobus y/o Viva. Oral Merc. T. In 887/2025/001 Sent. Pon 3, 1 Sent.

Romero Cruz Arcadio vs. Oswaldo Rosas Camacho. Controv. de Arrendamiento T. Ap 981/2025/001 Sent. Pon 3, 1 Sent.

Rubio Benítez María Alejandra vs. C. Director del Registro Público de la Propiedad y de Comercio de la Ciudad de México; Santeliz de Aguilar María Virginia y Aguilar Olivares Fco. A. Ord. Civ. T. Ap 1070/2025/001 Sent. Pon 3, 1 Sent.

Vázquez Juárez Oziriz Amayrani del Carmen por Derecho Propio y en Representación de la Menor Cuyas Iniciales Son E. M. D. V vs. Hdi Seguros, S.A. de C.V. Ord. Civ. T. In 992/2025/001 Sent. Pon 3, 1 Sent.

NO PUBLICADOS

Domínguez Rivera Guadalupe Carla vs. Arroniz Sehedi Juan Manuel y Martín del Campo Martínez Tzatzi María. Juris. Vol. Civ. T. Ap 1235/2025/001 Sent. Pon 3, 1 Sent. no Publ. del 14 Oct 2025

EL SECRETARIO DE ACUERDOS
LIC. ROMÁN MONTOYA CASTRO

SOLO CONSULTA
SOLO CONSULTA
SOLO CONSULTA

TERCERA SALA CIVIL

ACUERDOS DEL 14 DE OCTUBRE DEL 2025

Aguirre González José Francisco vs. Hildegard Albrecht Dinsmore Vda. Sotomayor. Ejec. Merc. T. 1434/2024/005 Cuad. Amp. Amparo 1015/2025- Iv, 1 Acdo.

Álvarez Alamillo María de Los Ángeles vs. Flores Cortés Carlos Eduardo y Otros. Esp. Hip. T. Qu 1393/2025/032, 1 Acdo., Esp. Hip. T. Qu 1393/2025/033, 1 Acdo., Esp. Hip. T. Qu 1393/2025/028, 1 Acdo.

Álvarez Flores Herminia vs. Hernández Álvarez Francisco y Otra. Ord. Civ. T. 317/2025/002 Cuad. Amp. Amparo Directo D. C. 561/2025, 1 Acdo.

Arellano Franco José Cristian vs. Blanca Estela González Zamarripa. Ord. Civ. T. 139/2023 Cuad. Amp. Juz. 2° Dtto. 878/2025, 1 Acdo.

Banco Mercantil del Norte Sa Institución de Banca Múltiple Grupo Financiero Banorte vs. Mendoza Ortiz Nancy. Cnpcyf - Especial Hipotecario Oral T. 907/2025/001 Cuad. Amp. Amparo D. C. 563/2025, Único, 1 Acdo.

Caja Reforma, S. C. L vs. Rogelio Gabriel Avendaño Reyes y Clara Verduzco López de Avendaño. Ejec. Merc. T. 985/2023, 1 Acdo.

Cano Espinoza Guadalupe y Otros vs. Gas Tomza de México, S.A. de C.V. y Qualitas Compañía de Seguros, S.A. de C.V. Ord. Civ. T. Ap 1881/2024/002, 1 Acdo.

Castillo Velasco Martha del Carmen y Otro vs. Banco Mercantil del Norte, S.A., Institución de Banca Múltiple Grupo Financiero Banorte y Otros. Cnpcyf - Especial Hipotecario Oral T. Qu 1406/2025/001, 1 Acdo.

Constructora y Promotora Valladolid S.A. de C.V. vs. Alejandro Basila Yoma y Administración Condominal del Condominio Paseos de Los Tamarindos Número 141. Ord. Civ. T. Ap 634/2025/004, 2 Acdos., Ord. Civ. T. 805/2024, 1 Acdo.

Consultores Pueblo Bonito S.A. de C.V. vs. Ss&C Technologies Inc. Ord. Merc. T. 73/2021, 1 Acdo.

Crisóstomo Noriega María de Lourdes vs. Seguros Monterrey New York Life, S.A. de C.V. Ord. Merc. T. Ap 1094/2025/001, 1 Acdo.

Dragados Offshore de México, S.A. de C.V. vs. Hvac, S.A. de C.V. Prov. Prec. Merc. T. Ap 1307/2025/001, 1 Acdo.

Factoraje Afirme, Sociedad Anónima de Capital Variable, Sociedad Financiera de Objeto Múltiple, Entidad Regulada, Afirme Grupo Financiero vs. Magro Ibáñez José Enrique. Esp. Hip. T. Ap 1714/2024/008, 1 Acdo.

Fbmx, S.A., Promotora de Inversión de C.V. antes Sociedad Limitada de Los Activos de Gramercy, S. de R. L. de C.V. antes Hipotecaria Nacional, S.A. de C.V. Sociedad Financiera de Objeto Múltiple Entidad Regulada vs. Leblanc Maceda Yolanda Leticia y Otro. Esp. Hip. T. Ap 1099/2025/002, 1 Acdo., Esp. Hip. T. 913/2024, 1 Acdo.

Flats & Lofts West, Sociedad Anónima Promotora de Inversión de Capital Variable vs. Claudia Pérez Verdia Alarcón y Otros. Ord. Civ. T. 258/2024, 1 Acdo.

Ft Construcciones y Proyectos, S.A. de C.V. vs. López Gómez Jorge. Ord. Civ. T. Ap 1411/2025/001, 2 Acdos.

García Alonso Selene Ivonne vs. Ramírez Piñon Hugo. Ord. Civ. T. Ap 277/2025/001, 1 Acdo.

Godínez González Bonifacio su Suc. vs. Galván Armando Jiménez y Otro. Ord. Civ. T. Ap 738/2025/009, 1 Acdo.

González Lira Juana Lucía vs. García Hernández Omar. Ord. Civ. T. 308/2025/001 Cuad. Amp. Único, 1 Acdo.

Hernández Huerta Carlos vs. Ramos Estudillo María Elidia. Ord. Civ. T. Ap 1259/2025/001, 1 Acdo.

HSBC México S.A. Institución de Banca Múltiple Grupo Financiero HSBC vs. Montaño Ledesma Gabriela Patricia. Vía Aprem. Civ. T. 1869/2024/001 Cuad. Amp. Amparo 1160/2025, 1 Acdo.

Huertos Gonpag, S.A. P. I. de C.V. vs. Dimensión Asesores, S.A. de C.V. y Otro. Ord. Civ. T. 949/2025/001 Cuad. Amp. Amparo Directo D. C. 581/2025- I, 1 Acdo.

Inumex S.A. de C.V. vs. Sidera Proyectos Mexicanos S. de R. L. de C.V. Ord. Civ. T. 1479/2022 Cuad. Amp. Amparo Directo, 1 Acdo.

Jácome Torres Josué Johan vs. Grupo Mexicano de Seguros, S.A. de C.V. Ord. Civ. T. In 956/2025/002, 1 Acdo.

López Contreras Carlos Alberto y Otra vs. Grupo Mexicano de Seguros, S.A. de C.V. Ord. Civ. T. Ap 1195/2025/001, 2 Acdos.

Martínez Ortiz Ofelio vs. Fondo de la Vivienda del Instituto de Seguridad y Servicios Sociales de Los Trabajadores del Estado Fovissste. Cnpcyf - Especial Hipotecario Oral T. Ap 1410/2025/001, 1 Acdo.

Negocios Inmobiliarios & Remates Hipotecarios M2, Sociedad Anónima Promotora de Inversión de Capital Variable vs. Tovar Gómez Leticia. Esp. Hip. T. Qu 1388/2025/002, 1 Acdo.

Nexalead Solutions, S.A. P. I. de C.V. vs. Padilla Sánchez Fernando Irving. Ord. Merc. T. Cc 1313/2025/001, 1 Acdo.

Ocaña Flores Rebeca vs. Ocaña Chávez Ernesto y Otros y Flores Dorantes Guillermina y Dirección General del Registro Público de la Propiedad y de Comercio. Ord. Civ. T. 779/2025/001 Cuad. Amp. 10° Tcc. D. C. 610/2025, 1 Acdo.

Promotora de Hoteles, S.A. de C.V. y Banco Nacional de México, S. A, Integrante del Grupo Fionaciero Banamex vs. Lázaro Francisco Enrique Zepeda Alcántara. Ord. Merc. T. 1083/2023, 2 Acdos.

Quiroz Ayala María Guadalupe vs. Magdaleno Cervantes Manuel Alejandro y Otra. Ord. Civ. T. 538/2025/001 Cuad. Amp. Amparo 982/2025, 1 Acdo.

Ramos Yépez Juan vs. Grupo Mexicano de Seguros, S.A. de C.V. Ord. Civ. T. In 243/2025/003, 1 Acdo., Ord. Civ. T. In 243/2025/002, 1 Acdo.

Sánchez Aboytes Rodolfo Antonio, Ma. de Jesús Ángeles Sánchez Aboytes y Sánchez Benítez Rodolfo hoy su Sucesión por Conducto de su Albacea vs. José Luis Cuéllar Aguilar y Otros. Ord. Civ. T. Ap 447/2025/002, 1 Acdo.

Santiago Juárez Rigoberto y Otra vs. Grupo Mexicano de Seguros, S.A. de C.V. Ord. Civ. T. In 1644/2024/005, 1 Acdo.

Santiago Matías Narciso vs. Domínguez Montiel Maurilio su Sucesión. Ord. Civ. T. Ap 960/2025/001, 2 Acdos.

Santos Pasantes Elena vs. Propietarios Fondo de Habitaciones Populares (Hoy Fideicomiso Fondo Nacional de Habitaciones Populares Fonhapo) y Otros. Ord. Civ. T. Ap 1204/2025/002, 1 Acdo.

Scotiabank Inverlat Sa Institución de Banca Múltiple Grupo Financiero Scotiabank Inverlat vs. Gutiérrez Castillo Adolfo René. Esp. Hip. T. Ap 160/2025/002, 1 Acdo., Esp. Hip. T. Ap 160/2025/001, 1 Acdo.

Scotiabank Inverlat, S.A. Inst. de Banca Múltiple, Grupo Financiero Scotiabank Inverlat vs. Zonia Dolores Trujano Quezada. Esp. Hip. T. 1468/2024, 1 Acdo.

Stov Mex, S.A. de C.V. vs. Luis Enrique Martínez Aguilar. Ord. Civ. T. 1402/2024, 1 Acdo.

Trillo Villalba Ana vs. Garduño Méndez César. Ord. Civ. T. 1409/2024 Cuad. Amp., 2 Acdos.

Vallejo Sixtos Demetrio su Sucesión vs. Armando Rojas Díaz. Ord. Civ. T. 1759/2023 Cuad. Amp. Amparo Directo N° 1 D. C. 502/2025- II, 1 Acdo., Ord. Civ. T. 1759/2023 Cuad. Amp. Amparo Directo N° 2 D. C. 528/2025- Iv, 1 Acdo.

Vargas Méndez Andrés y Otro vs. Seguros Afirme, S.A. de C.V. Afirme Grupo Financiero. Ord. Civ. T. Ap 1321/2025/003, 1 Acdo., Ord. Civ. T. Ap 1321/2025/004, 1 Acdo.

Zolondz Zuminz Sara su Sucesión vs. Farfán Herrera Sergio Román y Farfán Herrera Mario Ricardo. Controv. de Arrendamiento T. 1659/2024, 1 Acdo., Controv. de Arrendamiento T. 1669/2024, 1 Acdo., Controv. de Arrendamiento T. 1668/2024, 1 Acdo., Controv. de Arrendamiento T. 1670/2024, 1 Acdo.

MAL PUBLICADOS

Aldes Mex S.A. de C.V. vs. Grupo Radio Centro S.A. B. de C.V. y Otro. Controv. de Arrendamiento T. 470/2023, 2 Acdos., Controv. de Arrendamiento T. 760/2023, 2 Acdos., Controv. de Arrendamiento T. 70/2023, 1 Acdo.

SENTENCIAS

Aviña Anzar Pedro Alberto vs. Grupo Mexicano de Seguros, S.A. de C.V. Ord. Civ. T. In 630/2025/003 Sent. Pon 1, 1 Sent., Ord. Civ. T. In 630/2025/002 Sent. Pon 1, 1 Sent.

Aznar García Pedro Andoni vs. Grupo Mexicano de Seguros, S.A. de C.V. Ord. Civ. T. In 1586/2024/005 Sent. Pon 1, 1 Sent., Ord. Civ. T. In 1586/2024/004 Sent. Pon 1, 1 Sent., Ord. Civ. T. In 1586/2024/003 Sent. Pon 1, 1 Sent.

Constructora y Promotora Valladolid, S.A. de C.V. vs. Alejandro Basila Yoma y Administración Condominal del Condominio Paseos de Los Tamarindos Número 141. Ord. Civ. T. 805/2024 Sent. Pon 2, 1 Sent.

Crisóstomo Noriega María de Lourdes vs. Seguros Monterrey New York Life, S.A. de C.V. Ord. Merc. T. Ap 1094/2025/001 Sent. Pon 2, 1 Sent.

AUDIENCIA

Centro Federal de Concil. y Registro Laboral vs. Dorama Institución de Garantías, S.A. y Desarrollos Gerenciales Integrados, S.A. de C.V. Esp. Fian. T. 491/2024

LA SECRETARIA DE ACUERDOS
LIC. FLORENCIA DEL CARMEN HERNÁNDEZ AMAYA

CUARTA SALA CIVIL

ACUERDOS DEL 14 DE OCTUBRE DEL 2025

A. I. C. Asesoría Inmobiliaria del Centro, S.A. de C.V. vs. Instituto de Seguridad y Servicios Sociales de Los Trabajadores del Estado a Través de su Fondo de Vivienda (Fovissste) y Banco Mercantil del

SOLO CONSULTA SOLO CONSULTA SOLO CONSULTA

Norte Sociedad Anónima, Institución de Banca Múltiple, Grupo Financiero Banorte, División Fiduciaria (Antes Bancrecer, S.A.). Ord. Merc. T. 260/2020/004 Cuad. Amp. 1, 1 Acdo.

Acosta Saucedo Telesforo vs. Grupo Mexicano de Seguros, S.A. de C.V. (Antecedentes Tocas 638/2024/1 y 638/2024/2). Ord. Civ. T. 1569/2024/005 Cuad. Amp., 2 Acdos.

Banco Azteca S.A. Institución de Banca Múltiple vs. Emiliano Venancio Báeza(Antecedentes Tocas 752/2023/1 y 752/2023/2). Controv. de Arrendamiento T. Ap 497/2025/003, 1 Acdo.

Banco del Bajío, S.A., Institución de Banca Múltiple vs. Vázquez Raya Érika y Zamora Rodríguez Rubén. Ejec. Merc. T. 750/2024/001, 1 Acdo.

Banco Mercantil del Norte, Sociedad Anónima, Institución de Banca Múltiple, Grupo Financiero Banorte, hoy José Luis Ramos y Fusther de Flota vs. Fernando Martín Ramos Arévalo. Esp. Hip. T. 40/2024/001, 1 Acdo.

Banco Santander México Sa Institución de Banca Múltiple Grupo Financiero Santander México vs. Affinitas Medios de Pago Sapi de C.V. Esp. Hip. T. Ap 131/2025/001, 1 Acdo.

Banco Shinhan de México, S.A. Institución de Banca Múltiple vs. Winiadaewoo Electronics Home Appliance de México, Sociedad Anónima de Capital Variable y/o Winia Electronics Home Appliance de México, Sociedad Anónima de Capital Variable. Ejec. Merc. T. 220/2024/001 Cuad. Amp., 1 Acdo., Ejec. Merc. T. 220/2024/001, 1 Acdo.

Bucio Ledesma Rafael vs. Cornejo Corona Gregorio, Valencia Ayala José Francisco y Cornejo Martínez Valentina. Controv. de Arrendamiento T. 362/2024/001 Cuad. Amp. 2, 1 Acdo.

Caballero Hernández César Daniel vs. Axa Seguros S.A. de C.V. Ord. Civ. T. In 1667/2024/003, 1 Acdo., Ord. Civ. T. In 1667/2024/001, 1 Acdo.

Castañeda Escamilla Vicenta vs. Tinajero Carpio Lauro Martín. Ord. Civ. T. Ap 1122/2025/001, 2 Acdos.

Castillo Trejo Rosa María y Rodríguez Castillo Alejandro y Rodríguez Castillo Jesús Eduardo vs. Seguros Inbursa Sa Grupo Financiero Inbursa. Ord. Civ. T. 246/2024/001 Expdllo., 1 Acdo.

Ci Banco, Sociedad Anónima, Institución de Banca Múltiple, en su Carácter de Fiduciario en el Fideicomiso Número F/00430 vs. Landeros Arteaga Octavio Tadeo. Esp. Hip. T. Ap 938/2025/001, 1 Acdo.

Cibanco, S.A. Institución de Banca Múltiple, en su Carácter de Fiduciario del Fideicomiso de Administración Número Cib/2885 vs. Jiménez Bricker Alfredo y Sánchez López Rosa Miriam y Jiménez Bricker Enrique. Controv. de Arrendamiento T. Ap 476/2025/001, 1 Acdo.

Cisneros Gastañaga Alfredo vs. Cisneros Jacohinde José su Sucesión, Gastañaga Cervantes Rebeca su Sucesión, C. Director del Registro Público de la Propiedad y de Comercio de la Ciudad de México (Antecedente Toca 74/2022/1). Ord. Civ. T. 896/2025/002 Cuad. Amp., 1 Acdo.

Compañía Sherwin Williams, S.A. de C.V. vs. Santiago Castro Enrique Alberto y González González Jovany Harold y González Palmas Placido. Ejec. Merc. T. Ap 454/2025/002, 1 Acdo.

Cruz Sánchez Remedios vs. Dr. Franscisco Chiguil Figueroa Alcalde en Gustavo A. Madero y Lic. Enrique Rodrigo Rojas Serafín Director General de Asuntos Jurídicos y de Gobierno en Gustavo A. Madero. Ord. Civ. T. 720/2023/001 Cuad. Amp. 1, 1 Acdo., Ord. Civ. T. 720/2023/002, 1 Acdo., Ord. Civ. T. 720/2023/001, 1 Acdo.

De la Garza Hinojosa Rodrigo vs. Grupo Tungsten S.A. de C.V. y Carmen del Rosario Cabello Martínez. Ejec. Merc. T. 1655/2024/001 Cuad. Amp. 1, 1 Acdo.

Fomento y Desarrollo de México, Sociedad Aonima de Capital Variable vs. Las Cervezas Modelo del Centro, Sociedad Anónima de Capital Variable. Ord. Merc. T. 355/2021/003 Cuad. Amp., 1 Acdo., Ord. Merc. T. 355/2021/003 Cuad. Amp. 3, 1 Acdo.

Goldenberg Jiménez Diana vs. Alfredo Adame Von Knoop (Antecedentes Tocas 745/2019/1 Al 745/2019/14). Ord. Civ. T. Ap 70/2025/002 Expdllo., 1 Acdo.

Gutiérrez Noguerón Ernesto vs. Rocío Gutiérrez Noguerón. Ord. Civ. T. 725/2024/001, 1 Acdo.

Hentsch y Asociados S.A. de Cv, Hentschel López Juan Antonio, Hentschel Fuentes Bruno Alberto, Fuentes Rojas Graciela Margarita También Conocida como Graciela Fuentes de Hentschel vs. Portafolio de Negocios S.A. de C.V. Sofom E. R. Ord. Civ. T. 397/2024/001 Cuad. Amp., 1 Acdo., Ord. Civ. T. 397/2024/001, 1 Acdo.

Imanio Company S.A. P. I. de C.V. vs. De Vega Armijo Martín Javier (Antecedentes Tocas 13/2021/1 y 13/2021/2). Vía Aprem. Civ. T. Ap 369/2025/001 Expdllo., 1 Acdo.

Inmobiliaria y Constructora Salcedo S.A. de C.V. vs. Banco Nacional de México S.A. Integrante del Grupo Financiero Banamex (Antecedentes Tocas 361/2018/1 Al 361/2018/4). Controv. de Arrendamiento T. Ap 920/2025/007, 1 Acdo.

Ion Financiera S.A. P. I. de C.V., Sofom E. R vs. Mercado Chávez José Antonio, Maldonado Santillán Joel, Velázquez Aguilar María de Lourdes, Maldonado Santillán Juan Carlos y Zamudio Hernández María Angélica. Esp. Hip. T. In 889/2025/001, 1 Acdo.

José Antonio Ruíz Vélazquez y Martha Leticia Rua Méndez vs. Perla Xóchilt Jiménez Rodríguez. Esp. Hip. T. 597/2024/001, 1 Acdo.

López Reséndiz Ricardo vs. Banco Santander México S.A. Institución de Banca Múltiple Grupo Financiero Santander e Instituto de Seguridad y Servicios Sociales de Los Trabajadores del Estado a Través de su Fondo de Vivienda (Fovissste). Esp. Hip. T. Ap 790/2025/001, 1 Acdo.

López y Placencia Román César vs. Hurtado Díaz Mario Ramón y Altamirano Castellanos Leonila. Controv. de Arrendamiento T. Ap 535/2025/002, 1 Acdo., Controv. de Arrendamiento T. Ap 535/2025/001, 1 Acdo.

Martínez Gómez José Luis vs. Cibanco Sociedad Anónima Institución de Banca Múltiple, en su Carácter de Fiduciario del Fideicomiso Irrevocable Número F/00385, Francisco Talavera Autrique, Notario Público Número 221 (Doscientos Veintiuno) del Distrito Federal hoy Ciudad de México, C. Director del Registro Público de la Propiedad y de Comercio de la Ciudad de México. Ord. Civ. T. Ap 984/2025/001, 1 Acdo., Ord. Civ. T. Ap 984/2025/002, 1 Acdo.

Nava Culbeaux Emilio vs. Alicia Nava de Ramírez su Sucesión. Ord. Civ. T. 95/2022/002 Cuad. Amp. 1, 1 Acdo.

Novoa González Irma Camila Yolanda vs. Pável Andrei Alexis Isaac Novoa. Ejec. Merc. T. 655/2023/001 Cuad. Amp., 1 Acdo.

Pasten Domínguez Agustín, su Sucesión vs. Eric Israel Cruz Mora y Claudia Garduño Catarino. Ord. Civ. T. 118/2024/001 Cuad. Amp., 1 Acdo.

Portillo Salazar Iván vs. Grupo Mexicano de Seguros, S.A. de C.V. Ord. Civ. T. Ap 124/2025/001, 1 Acdo.

Ramírez Robledo María Gabriela vs. Franco Laguna Reyna Érika. Ord. Civ. T. 760/2022/006 Cuad. Amp. 1, 1 Acdo.

Ramos Rodríguez René Carlos vs. Charles Castañeda Adolfo Cuitlahuac y García Flores María Cristina. Esp. Hip. T. Qu 105/2025/004, 1 Acdo.

Raquel Alicia Platas Lugo su Sucesión vs. Demetrio Ortega Cardoso, Demetrio David Ortega Morales, Irene Morales Carmona, Aída Laura Ortega Morales, Armando Xopa Vargas y Jorge Eduardo Zepeda Platas. Ord. Civ. T. 640/2024/001 Cuad. Amp., 4 Acdos.

Rodríguez Quintero Christian Hugo vs. Aarón Chacra Djamus. Controv. de Arrendamiento T. 806/2022/003 Cuad. Amp., 1 Acdo.

Sociedad Financiera Agropecuaria, S.A. de C.V., Sociedad Financiera de Objeto Múltiple, Entidad No Regulada vs. Zuker, S.A. de C.V. y Cardona Jiménez Enrique Alberto. Ejec. Merc. T. 32/2025/003 Cuad. Amp., 1 Acdo.

Tamargo Yordi Héctor vs. Garay Pérez Julia y C. Director General del Registro Público de la Propiedad y de Comercio de la Ciudad de México. Ord. Civ. T. Ap 994/2025/001, 1 Acdo.

Tejedor Cortés Rocío vs. Ediciones Librum, S.A. de C.V. Controv. de Arrendamiento T. Ap 769/2025/002, 1 Acdo., Controv. de Arrendamiento T. Ap 769/2025/001, 1 Acdo.

Tomás de Jesús Álvarez Aja vs. Centro Asturiano de México, A.C. Ord. Civ. T. 124/2020/002 Cuad. Amp. 3, 1 Acdo.

Trigueros Vega Camelia Luz vs. Inmobiliaria Maux, S.A. de C.V. (Antecedentes Tocas 235/2023/1 y 235/2023/2). Ord. Civ. T. 434/2025/004 Cuad. Amp. 1, 2 Acdos.

Unifin Financiera, S.A. B. de C.V. vs. Conexis de México, S.A. de C.V. y Lozada Neyra Javier Allan y Muciño Gutiérrez Ana María (Antecedentes Tocas 405/2022/1 Al 405/2022/10). Esp. Hip. T. Ap 1773/2024/013, 1 Acdo.

NO PUBLICADOS

Bustamante Aguilar José Luis vs. Roberto Morales Hernández y Olga Castañeda León. Esp. Hip. T. 132/2020/002, 1 Acdo. no Publ. del 13 Oct 2025

León Herrera Indra vs. Technosim, S.A. de C.V. (Antecedente Toca 294/2024/1). Vía Aprem. Civ. T. Ap 1097/2025/002, 2 Acdos. no Publ. del 13 Oct 2025

Romo Medrano José Guadalupe vs. Seguros Afirme, S.A. de C.V., Afirme Grupo Financiero. Ord. Civ. T. 80/2021/004, 1 Acdo. no Publ. del 13 Oct 2025

Sánchez Gómez Julio César vs. Grupo Nacional Provincial, S.A. B. Ord. Civ. T. 468/2024/001, 1 Acdo. no Publ. del 13 Oct 2025

Uzak Martín vs. García Martínez Judith Gabriela su Sucesión (Antecedente Toca 275/2024/1). Ord. Civ. T. Ap 1256/2025/003, 1 Acdo. no Publ. del 13 Oct 2025, Ord. Civ. T. Ap 1256/2025/004, 1 Acdo. no Publ. del 13 Oct 2025, Ord. Civ. T. Ap 1256/2025/006, 1 Acdo. no Publ. del 13 Oct 2025, Ord. Civ. T. Ap 1256/2025/005, 2 Acdos. no Publ. del 13 Oct 2025

SENTENCIA

Icepacomunicación, A.C. vs. Germán Hurtado Aldana y Unión de Vecinos Frente del Pueblo, A.C. Ord. Civ. T. 204/2019/003 Sent. Pon 2, 1 Sent., Ord. Civ. T. 204/2019/002 Sent. Pon 2, 1 Sent.

SOLO CONSULTA
SOLO CONSULTA
SOLO CONSULTA

NO PUBLICADOS

Emprendimientos Maussan y González Sapi de C.V. vs. Grucomgro S.A. de C.V. y Corporación Impulsora del Valle de Toluca S.A. de C.V. y Rodríguez Vázquez Adolfo. Esp. Hip. T. Ap 379/2025/001 Sent. Pon 1, 1 Sent. no Publ. del 13 Oct 2025, Esp. Hip. T. Ap 379/2025/003 Sent. Pon 1, 1 Sent. no Publ. del 13 Oct 2025

LA SECRETARIA DE ACUERDOS
LIC. CLAUDIA ALONDRA ALCÁNTARA ISLAS

QUINTA SALA CIVIL

ACUERDOS DEL 14 DE OCTUBRE DEL 2025

Asesoría Legal Especializada Bonilla, S. C vs. Ci Banco, S.A. Institución de Banca Múltiple su Carácter de Fiduciario del Fideicomiso Número F/00536. Ord. Civ. T. In 369/2025/001, 1 Acdo.

Asfaltos y Pavimentos Aeroportuarios, S.A. de C.V. vs. Inmobiliaria Fonti, S.A. de C.V. Ord. Civ. T. 667/2024/001 Cuad. Inc., 2 Acdos.

Ayala Aceves Jorge, su Sucesión vs. María Elisa Brigada Ayala. Ord. Civ. T. 29/2024/002 Cuad. Amp., 1 Acdo.

Banco Actinver S.A. Institución de Banca Múltiple Grupo Financiero Actinver Actuando Exclusivamente en su Carácter de Fiduciario en el Fideicomiso Número F 1401 vs. Notmusa, S.A. de C.V. y Otro. Controv. de Arrendamiento T. Ap 430/2025/002, 1 Acdo.

Banco Santander México, S.A. Institución de Banca Múltiple, Grupo Financiero Santander México vs. Pelaéz de la Huerta Carlos Sergio. Esp. Hip. T. Ap 176/2024/003, 1 Acdo.

Bancoppel, S.A. Institución de Banca Múltiple vs. Innovati Consulting Group, S.A. de C.V. y Otros. Ejecutivo Mercantil Oral T. 431/2025/001 Cuad. Amp., 1 Acdo.

Beaujean Palomino María Elena vs. Inmovent México Soluciones Patrimoniales, S.A. de C.V. y Otros. Oral Merc. T. 578/2024/001 Expdllo., 1 Acdo.

Belén Simón Ana Laura vs. Grupo Mexicano de Seguros S.A. de C.V. Ord. Civ. T. 490/2024/004 Cuad. Amp. Amp. 645/2025- Vii, 1 Acdo.

Benavides Peña Maritza vs. Ortega Medina Edilberto. Ord. Civ. T. Ap 559/2025/001, 1 Acdo.

Carmona Hernández Georgina Esperanza y Otros vs. Aerovías de México, S.A. de C.V. Ord. Civ. T. 183/2024/004, 1 Acdo.

Castellanos González Hermosillo Manuel María vs. Ramírez Pineda Luis Antonio. Ord. Civ. T. 64/2022/004 Cuad. Amp. 1090/2025, 1 Acdo.

Castillo Ochoa Hugo Ernesto y Otro vs. Grupo Mexicano de Seguros, S.A. de C.V. Ord. Civ. T. 286/2022/003 Cuad. Amp., 1 Acdo.

Chamosa Díaz Teresa Edith vs. Hesles Martel su Sucesión Carlos. Ord. Civ. T. Ap 13/2024/002, 1 Acdo., Ord. Civ. T. Ap 13/2024/003, 1 Acdo.

Crazy Dragon Llc vs. Quintanilla Hernández. Manfred Mauricio. Oral Merc. T. Ap 247/2025/004, 1 Acdo., Ejecutivo Mercantil Oral T. Ap 247/2025/006, 1 Acdo., Ejecutivo Mercantil Oral T. Ap 247/2025/005, 1 Acdo.

Cruz López Tito vs. Seguros Inbursa. S.A. Grupo Financiero Inbursa. Ord. Civ. T. In 30/2025/003, 1 Acdo.

Del Campo del Pozo Rocío vs. Carlos Díaz Sánchez y Otros. Ord. Civ. T. 57/2024/001 Cuad. Amp., 1 Acdo.

Exhibidora Mexicana Cinepolis, S.A. de C.V. vs. Cdt Desarrollos, S.A. P. I. de C.V. y Otro. Controv. de Arrendamiento T. 214/2023/004 Cuad. Amp. Ii, 1 Acdo.

Frías Sáinz Alfonso vs. Frías Sáinz Gonzalo, su Sucesión. Ejec. Merc. T. 316/2025/001 Cuad. Amp., 1 Acdo.

Gallardo Lomelí Julia María y Otro vs. Gallardo Ortega Gustavo Adolfo y Otros. Ord. Civ. T. 321/2025/002 Cuad. Amp., 1 Acdo.

González Ávila Brianda Alejandra También Conocida como Brianda Ayala vs. Grupo Mexicano de Seguros S.A. de C.V. Ord. Civ. T. 257/2021/005 Cuad. Amp., 1 Acdo.

González Castañeda Juan Antonio vs. Grupo Nacional Provincial, S.A. B. Ord. Civ. T. In 558/2025/001, 1 Acdo.

Hernández Monterrubio Rafael vs. Grupo Mexicano de Seguros, S.A. de C.V. Ord. Civ. T. 16/2025/003 Cuad. Amp. Amp. 1197/2025- V, 1 Acdo.

Hernández Ruíz Lidia Pascuala Quien También Acostumbra a Usar el Nombre de Lidia Hernández Ruíz vs. Registro Público de la Propiedad y de Comercio de la Ciudad de México. Ord. Civ. T. 812/2018/005 Cuad. Amp., 1 Acdo.

Il Diagnostics, S.A. de C.V. vs. Sofimex Institución de Garantías, S.A. Esp. Fian. T. 831/2022/004 Cuad. Amp. I, 1 Acdo.

Inmobiliaria del Valle de San Nicolás, S.A. de C.V. vs. Villarreal de la Garza y Otros Óscar Alfonso. Ejec. Merc. T. Ap 168/2024/005, 1 Acdo.

Inmobiliaria Santoyo, S.A. de C.V. vs. Fivarsa Consultores, S. C. Ord. Civ. T. Ap 642/2024/010, 1 Acdo., Ord. Civ. T. Ap 642/2024/011, 1 Acdo., Ord. Civ. T. Ap 642/2024/009, 1 Acdo., Ord. Civ. T. Ap 642/2024/013, 1 Acdo., Ord. Civ. T. Ap 642/2024/008, 1 Acdo., Ord. Civ. T. Ap 642/2024/007, 1 Acdo., Ord. Civ. T. Ap 642/2024/012, 1 Acdo., Ord. Civ. T. Ap 642/2024/006, 1 Acdo.

Inmobiliaria Taja S. C vs. Adg Administración de Inmuebles S. de R. L. de C.V. Controv. de Arrendamiento T. 141/2024/002 Cuad. Amp., 1 Acdo.

Instituto del Fondo Nacional de la Vivienda para los Trabajadores Infonavit vs. García Díaz Juan Carlos. Esp. Hip. T. Ap 560/2025/001, 1 Acdo.

Inversiones Gl Limitada vs. Grupo Irm. S.A. de C.V. y Otros. Ord. Merc. T. Ap 281/2022/005, 1 Acdo.

Jiménez Tinoco Felipe Guillermo vs. Gaytán Flores y Otro. María del Socorro. Controv. de Arrendamiento T. 234/2025/001 Cuad. Amp., 1 Acdo.

López López Isabel vs. Héctor Mondragón Olivares. Ord. Civ. T. 866/2019/005 Cuad. Amp. Ionce(11), 1 Acdo.

López Cesáreo. Maribel vs. Guisela Garrido Arteaga. Sandra. Esp. Hip. T. 335/2025/001 Cuad. Amp., 1 Acdo.

Martínez Arias Rosa Loreto También Conocida como Martínez Arias de Ortiz Rosa Loreto vs. Rivera López Manuel. Ord. Civ. T. 205/2024/002 Cuad. Amp., 1 Acdo.

Pérez Díaz Juana Isabel vs. Nava Herrera Leopoldo. Ord. Civ. T. 299/2025/001 Cuad. Amp., 1 Acdo.

Ramírez Jaramillo. Edgar vs. Zermeño Barrón. Gabriela Priscila. Ejec. Merc. T. In 396/2025/001 Expdllo., 1 Acdo.

Regie T de México S.A. de C.V. vs. Ferrocarriles Suburbanos Sapi de C.V. Ord. Merc. T. 338/2025/001 Cuad. Amp. Ii, 1 Acdo., Ord. Merc. T. 338/2025/001 Cuad. Amp. I, 1 Acdo.

Ríos Chavarría su Sucesión Agustina su Sucesión vs. Aces Trejo Armando. Ord. Civ. T. 188/2025/004 Cuad. Amp. I, 1 Acdo.

Rosales y Leguizamo Pablo También Conocido como Pablo Rosales y Leguisamo y Pablo Rosales Leguisamo vs. Norma Esperanza Abella Zúñiga. Ord. Civ. T. 712/2022/002 Cuad. Amp., 1 Acdo.

Tapia González Israel vs. Monroy Herrera y Otros Aurelio Sergio y Archivo General de Notarias de la Ciudad de México. Ord. Civ. T. Ap 783/2023/002, 1 Acdo.

Tu Casa Express, S.A. de C.V. vs. Belmont Franco José Jovanny. Esp. Hip. T. Ap 549/2025/001, 1 Acdo.

Tuxx de México Paqueteria, S.A. de C.V. vs. Deremate. Com de México, S. de R. L. de C.V. Actualmente Meli Operaciones Logísticas Ii, S. de R. L. de C.V. Ord. Merc. T. Ap 547/2025/003, 1 Acdo., Ord. Merc. T. Ap 547/2025/002, 1 Acdo., Ord. Merc. T. Ap 547/2025/001, 1 Acdo.

Unión Popular Ciudad Madera, A.C. vs. Pérez Mosqueda José Andrés su Sucesión. Ord. Civ. T. 683/2024/001 Cuad. Amp. N, 1 Acdo.

Univar Solutions México, S. de R. L. de C.V. vs. Morales Castro y Otros. Carlos. Ord. Civ. T. 306/2025/001 Cuad. Amp. Amp. 1035/2025, 1 Acdo.

Velázquez Arcia su Sucesión. Joaquín vs. Peña Vera. Javier Eduardo. Ord. Merc. T. 132/2025/001 Cuad. Amp., 1 Acdo.

Velázquez Francisco y Otro. Carlos vs. Seguros Banorte, S.A. de C.V. Grupo Financiero Banorte. Ord. Civ. T. 344/2025/001 Cuad. Amp., 1 Acdo.

SENTENCIAS

Banco Santander México, S.A. Institución de Banca Múltiple, Grupo Financiero Santander México vs. Wauman Cedillo y Otro Carolina. Esp. Hip. T. Ap 645/2018/011 Sent. Pon 1, 1 Sent.

Carcamo González María Luisa vs. Prado Espinoza. Rafael. Ord. Civ. T. Ap 512/2025/001 Sent. Pon 3, 1 Sent.

Comercial Roshfrans, S.A. de C.V. vs. Lubricantes Bersil, S.A. de C.V. y Otros. Ejec. Merc. T. Ap 731/2013/008 Sent. Pon 2, 1 Sent.

Gómez Sánchez su Sucesión. Antonio vs. Bernal Tarango Brígida. Ord. Civ. T. Ap 814/2023/002 Sent. Pon 1, 1 Sent.

López Báez Yaritza vs. Alejandro Acwuart Castañeda Quien También Acostumbra a Usar el Nombre de Alejandro Aquart Castañeda. Ord. Civ. T. In 429/2025/001 Sent. Pon 3, 1 Sent.

Matamoros Lechuga También Conocido como Víctor Erasmus Matamoros Lechuga su Sucesión. Víctor vs. Domínguez Trejo Ángel. Ord. Civ. T. Ap 777/2018/006 Sent. Pon 2, 1 Sent.

LA SECRETARIA DE ACUERDOS
LIC. ZAYDA MARINA SALDIERNA SEVILLA

SOLO CONSULTA
SOLO CONSULTA
SOLO CONSULTA

SEXTA SALA CIVIL

ACUERDOS DEL 14 DE OCTUBRE DEL 2025

Actinver Casa de Bolsa Sociedad Anónima de Capital Variable Grupo Financiero Actinver vs. Técnicas y Proyectos Sociedad Anónima de Capital Variable, Proinar Logistics Sociedad Anónima de Capital Variable, Arteaga Marcelo Óscar. Prov. Prec. Civ. T. 1053/2025/001 Cuad. Amp. 1, 1 Acdo.

Antonio Mateo Feliciano vs. Grupo Mexicano de Seguros S.A. de C.V. y Tercero: Comisión Federal de Electricidad y Tercero: Cfe Distribución. Ord. Civ. T. In 1180/2025/002, 1 Acdo.

Arroyo Cajiga José Manuel vs. Sociedad Hipotecaria Federal, S.N.C., Institución de Desarrollo y Exitus Credit, S.A. P. I. de C.V., Sofom, E. N. R. Esp. Hip. T. Ap 648/2025/001, 1 Acdo.

Balas Salcedo Enrique vs. Balmoro, S.A. de C.V. y Otros. Ord. Merc. T. 509/2023/004 Cuad. Amp. 1, 1 Acdo.

Banco Ve por Más, S.A. Institución de Banca Múltiple, Grupo Financiero Ve por más vs. Sfij Industrial, S.A. de C.V., Inmobiliaria y Constructora Marmur, S.A. de C.V. y Martínez Siles Fernando Jesús (Quien También Acostumbra a Usar el Nombre de Martínez Siles Fernando) y Murillo Galicia Margarita. Ejec. Merc. T. 11/2022/001 Cuad. Amp., 1 Acdo.

Bancoppel, Sociedad Anónima Institución de Banca Múltiple vs. Es Blue Propane Sociedad Anónima de Capital Variable, Sánchez Acosta Marco Antonio, Elías Retes Jorge Alberto. Prov. Prec. Civ. T. 366/2025/001 Cuad. Amp. 1, 2 Acdos.

Basurto Moreno Raúl Alfonso, su Sucesión vs. Banco Mercantil de Norte, S.A. Institución de Banca Múltiple, Grupo Financiero Banorte. Ord. Merc. T. Ap 206/2025/015, 1 Acdo., Ord. Merc. T. Ap 206/2025/014, 1 Acdo.

Bedolla Tapia Roberto vs. De la Trinidad Castellanos Julio. Controv. de Arrendamiento T. 896/2025/005 Cuad. Amp. 1, 1 Acdo.

Bueno Fernández Gerardo Javier vs. Aizpuru de la Portilla Marcela. Controv. de Arrendamiento T. Ap 1429/2025/003, 1 Acdo.

Cardoso Gil Bernardino, Díaz Tobon Elia Guillermina vs. Grupo Mexicano de Seguros, S.A. de C.V. Ord. Civ. T. 546/2025/003 Cuad. Amp. 1, 1 Acdo.

Cibanco Sa Institución de Banca Múltiple en su Carácter de Fiduciario del Fideicomiso de Administración Ceb 2471 vs. Loperena Ruíz Carlos y Lozano Alarcón Gerardo y González de Castilla del Valle Emilio y Tribunal Arbitral Centro de Arbitraje de México en el Juic. de Arbitraje Número 0163 2022. Oral Merc. T. Ap 859/2025/003, 1 Acdo.

Cortés Ávila Eduardo vs. Grupo Mexicano de Seguros S.A. de C.V. Ord. Civ. T. In 2011/2024/003, 1 Acdo.

Cruz García Israel Hedilberto vs. Grupo Mexicano de Seguros, S.A. de C.V. Ord. Civ. T. 647/2024/001, 1 Acdo.

Decarome, Sociedad Anónima Promotora de Inversión de Capital Variable vs. Sistemas Integrales de Coatzacoalcos, S.A. de C.V. y Castellanos Loya José Rafael y Olvera Gallegos Sandra Cynthia. Ejec. Merc. T. Ap 1348/2025/002, 1 Acdo.

Delgado Vital José Omar vs. Grupo Mexicano de Seguros, S.A. de C.V. Ord. Civ. T. 307/2023/003 Cuad. Amp. 2, 1 Acdo.

Durán San Vicente Edgardo y Durán San Vicente Edgardo vs. Hernández Santana Guillermo Silviano y Hernández Santana Guillermo Silvino. Cnpcyf - Especial de Arrendamiento Oral T. Ap 1336/2025/001, 1 Acdo.

Estévez. Jor Servicios S.A. de C.V. vs. Intercable S.A. de C.V. y Cerrillo Alemán Eduardo y Cerrillo Alemán Alejandro y Alemán de Cerrillo María de Las Mercedes y Cerrillo Alemán Leonardo Alfonso y Silva López Carlos y González Ochoa Octavio. Oral Merc. T. Ap 1346/2025/003, 1 Acdo., Oral Merc. T. Ap 1346/2025/002, 1 Acdo., Oral Merc. T. Ap 1346/2025/001, 1 Acdo.

Ficen, Sociedad Anónima de Capital Variable, Sociedad Financiera de Objeto Múltiple, Entidad No Regulada vs. Travel Inn, S.A. de C.V. y Ibarguen Secchia Arturo y Braverman Molinacewich Moisés y García Luján Romeo Hugo. Ejec. Merc. T. Ap 1300/2025/007, 2 Acdos.

García Bautista Fernando vs. Chaverri Granados Lillian. Controv. de Arrendamiento T. Ap 1425/2025/003, 1 Acdo.

Gutiérrez Herrera Raquel, su Sucesión vs. Torres Palacios Alejandro. Ord. Civ. T. 419/2025/002 Cuad. Amp. 1, 1 Acdo.

Gómez Amaya Alejandra vs. Arroyo González de Noria María de Jesús y Otros. Ord. Civ. T. 365/2020 Cuad. Amp. 1, 1 Acdo.

Instituto del Fondo Nacional de la Vivienda para los Trabajadores (Infonavit) vs. Alfonso Martínez Córdoba. Cnpcyf - Especial Hipotecario Oral T. 626/2025/001 Cuad. Amp. 1, 1 Acdo.

Lima Juárez Cristopher vs. Seguros Inbursa Sa Grupo Financiero Inbursa. Ord. Civ. T. Ap 1436/2025/002, 1 Acdo., Ord. Civ. T. In 1436/2025/001, 1 Acdo., Ord. Civ. T. Ap 1436/2025/003, 1 Acdo.

López Climaco Josefina vs. Gómez Seiade José Arsenio. Prov. Prec. Merc. T. Ap 1272/2025/001, 1 Acdo.

Mercado Ramírez Francisco Javier vs. Castillo Moreno Georgina Jaquelíne y Ortiz Cabrera Martha Lucía. Controv. de Arrendamiento T. Ap 1402/2025/002, 1 Acdo.

Moctezuma Chavarría Adriana Rosalía vs. Operadora de Sites Mexicanos S.A. de C.V. Cnpcyf - Juris. Voluntaria para Juic. Especial de Arrendamiento Oral T. 1172/2025/001 Cuad. Amp. 1, 1 Acdo.

Murrieta Grada Raúl Gabriel vs. Polo Hernández Silvia Elena y Polo Hernández Juan Carlos. Ord. Civ. T. Ap 266/2025/002, 1 Acdo.

Nestlé Servicios Corporativos, S.A. de C.V. vs. México Global Property Two, S. de R. L. de C.V. Controv. de Arrendamiento T. 401/2021, 1 Acdo.

Olguín Medina Luis Raúl vs. Saba Andrade Marylú y/o Causahabiente. Ord. Civ. T. 555/2023/003 Cuad. Amp. 2, 1 Acdo.

Ortiz Sánchez Alfredo Emmanuel vs. Juan Luís Rubio Roedel y Alejandra Fabrega Álvarez. Esp. Hip. T. Ap 1083/2025/002, 1 Acdo.

Pacheco Hernández Diana Elvira vs. Centro de Atención Médica Integral, S.A. de C.V. y Otro. Ord. Merc. T. 61/2022/004, 1 Acdo.

Pequeño Hernderson José vs. Martínez Ocampo Jorge Luis. Controv. de Arrendamiento T. Qu 1040/2025/001 Expdllo. Q. 01, 1 Acdo.

Ramco Bienes y Raíces S.A. de C.V. vs. Ci Banco Sa Institución de Banca Múltiple en su Carácter de Fiduciario del Fideicomiso Cib Diagonal Dos Mil Doscientos Treinta y Cinco Cib 2235. Ord. Merc. T. Ap 1027/2025/001, 1 Acdo.

Rodríguez Guzmán María Dolores y Pizano Ventura José Luis vs. Alduenda Salinas Olga y Trujillo Vizcarra Álvaro. Ord. Civ. T. Ap 1417/2025/002, 1 Acdo.

Román Hernández Antonio y Martínez Vidal Mercelina vs. Seguros Inbursa Sa Grupo Financiero Inbursa. Ord. Civ. T. In 1435/2025/001, 1 Acdo.

Romero Sánchez Edith por su Propio Derecho y en Representación de Los Menores de Identidad Reservada J. F. V. R. y L. V. R vs. Grupo Mexicano de Seguros, S.A. de C.V. Ord. Civ. T. 296/2024/001, 1 Acdo.

Rosendo Díaz Carlos Manuel vs. Diseños O. Carballo S.A. de C.V. Controv. de Arrendamiento T. 1061/2025/008 Cuad. Amp. 1, 1 Acdo.

Ruíz Dueñas Ma. Socorro vs. Domínguez Ramírez María Esther. Ord. Civ. T. Ap 1295/2025/003, 1 Acdo.

Scotiabank Inverlat Sociedad Anónima, Institución de Banca Múltiple, Grupo Financiero Scotiabank Inverlat vs. Calderón Almanza Alejandro Rafael. Esp. Hip. T. 384/2024/006 Cuad. Amp. 2, 1 Acdo.

Scotiabank Inverlat, S.A. Institución de Banca Múltiple Grupo Financiero Proyectos Adamantine, S.A. de C.V. Sociedad Financiera de Objeto Múltiple Entidad Regulada vs. De Jesús Francisco Celedonio y Marín Bailón Daniela. Esp. Hip. T. 1101/2025/002 Cuad. Amp. 1, 1 Acdo.

Servicios Especializados de Investigación y Custodia, S.A. de C.V. vs. S&S Seguridad Privada, S.A. de C.V. y Sss Asistencia y Supervisión, S.A. de C.V. Ord. Merc. T. Ap 1164/2025/001, 1 Acdo.

Zarco García Mirna Luz vs. Cruz Cruz Simón. Controv. de Arrendamiento T. Ap 1256/2025/001, 1 Acdo.

MAL PUBLICADOS

Robledo González Omar Eduardo vs. Martínez Medina Hiram y Otros. Ord. Civ. T. 628/2023/002 Cuad. Amp., 1 Acdo.

NO PUBLICADOS

Mojica Hernández Guadalupe vs. Mojica Hernández Jesús y Muñoz Ramírez Rebeca. Ord. Civ. T. Ap 988/2025/004, 1 Acdo. no Publ. del 13 Oct 2025, Ord. Civ. T. Ap 988/2025/005, 1 Acdo. no Publ. del 13 Oct 2025

SENTENCIAS

Peón Rivero Álvaro Francisco su Sucesión vs. Vargas Medina Miriam Angélica. Ejec. Merc. T. Ap 1268/2025/002 Sent. Pon 3, 1 Sent.

Sólida Administradora de Portafolios, S.A. de C.V., Sociedad Financiera de Objeto Múltiple, Entidad Regulada, Grupo Financiero Banorte, hoy Arrendadora y Factor Banorte Sociedad Anónima de Capital Variable, Sociedad Financiera de Objeto Múltiple, Entidad Regulada, Grupo Financiero Banorte vs. Moreno Flores Óscar y Proo Flores Bertha. Esp. Hip. T. Ap 1175/2025/006 Sent. Pon 1, 1 Sent.

EL SECRETARIO DE ACUERDOS
LIC. ESTEBAN MISAEL SALINAS RAMÍREZ

SÉPTIMA SALA CIVIL

ACUERDOS DEL 14 DE OCTUBRE DEL 2025

Administradora de Inmuebles Rsk Tres, S.A. de C.V. vs. Leonilo Salgado Martínez y María Eugenia Rosa Vizcaíno Cook. Ejec. Merc. T. 1737/2023, 1 Acdo.

Agraz Nuño Teresa Azucena vs. Alva Sánchez Jesús Isaac y Zamora Álvarez Nancy Sujey y Sánchez Moreno Graciela. Controv. de Arrendamiento T. 812/2024 Cuad. Amp., 1 Acdo.

SOLO CONSULTA SOLO CONSULTA SOLO CONSULTA

Aragón Caballero Miguel Ángel vs. Lagunes Díaz Paulo y la Sucesión a Bienes de Otilio Soto Rodríguez y C. Director del Registro Público de la Propiedad y del Comercio. Ord. Civ. T. 1060/2025/005 Cuad. Amp., 1 Acdo.

Arrendadora Industrial Texcoco Los Reyes, S. de R. L. de C.V. antes Arrendadora Serfín S.A. de C.V. hoy Sólida Administradora de Portafolios S.A. de C.V. Sociedad Financiera de Objeto Mulriple Entidad Regulada Grupo Financiero Banorte vs. Ramos Cuaron Bertha y Otro. Esp. Hip. T. Ap 731/2025/003, 1 Acdo.

Ávila García Alberto vs. Vargas Bezanilla Mauricio. Vía Aprem. Civ. T. 1773/2024/001 Cuad. Amp., 1 Acdo.

Badillo Hernández Diana Margarita vs. Fideicomiso Central de Abasto de la Ciudad de México y Gobierno del Distrito Federal Ahora Ciudad de México y Comisión de Desarrollo Urbano del Distrito Federal Ahora Ciudad de México y Badillo Hernández José Antonio. Ord. Civ. T. 784/2025/004 Cuad. Amp., 1 Acdo.

Banco Inmobiliario Mexicano Sociedad Anónima Institución de Banca Múltiple vs. Ri Constructora y Promotora Sociedad Anónima de Capital Variable y Banco Actinver Sa Institución de Banca Múltiple Grupo Financiero Actinver como Fiduciario en el Fideicomiso F3302. Esp. Hip. T. Ap 1445/2025/001, 1 Acdo.

Banco Mercantil del Norte S.A. Institución de Banca Múltiple Grupo Financiero Banorte vs. Solución Productiva S.A. de C.V. y Castañón Pariente Carlos Fernando y Salgado Arzate Christian Alejandro y Pariente Minero Cleotilde y Pariente de Suárez Quien También Acostumbra Usal el Nombre de Cleotilde y Castañón Morell Óscar. Esp. Hip. T. Ap 1113/2025/001, 1 Acdo., Esp. Hip. T. Ap 1113/2025/002, 1 Acdo.

Bonilla Ruíz Enrique vs. Grupo Mexicano de Seguros, S.A. de C.V. y Sistema de Transporte Colectivo. Ord. Merc. T. 228/2025/002 Cuad. Amp., 1 Acdo.

Dimensión Asesores, S.A. de C.V. vs. Inmobiliaria Campestre Maer de Tijuana, S.A. de C.V. Ord. Civ. T. 1260/2022 Cuad. Amp. II, 1 Acdo.

Enciso Gómez Saydi vs. Gutiérrez Ordonez Víctor Manuel. Esp. Hip. T. 331/2025/001 Cuad. Amp., 1 Acdo.

Érika López Valencia antes Escudero Albarrán Ana Lorena, Adán, Carla Eugenia, Carlos Eduardo y Bellina Valeria todos de Apellidos Escudero Albarrán y Eva Romero González vs. Escudero Caraza Carlos su Sucesión y Díaz Macías Felipe y Silva Vázquez Manuel y Ar Patrimonio de Alto Nivel, Sociedad Anonim de Capital Variable y Notario Público Número 151 del Distrito Federal, hoy Ciudad de México Licenciado Cecilio González Márquez y Notario Público Número 115 Con Residencia en Amecameca, Estado de México Licenciado Jesus Córdova Gálvez y y C. Director del Registro Público de la Propiedad del Distrito Fereal, hoy Ciudad de México y Víctor Manuel Flores Escandón, su Sucesión. Ord. Civ. T. 865/2025/021 Cuad. Amp. I, 2 Acdos.

Factor Expres, S.A. P. I. de C.V. Sofom E. N. R vs. Arrendadora Ili, S.A. de C.V. y Weisz Contente Iliana y Shrem Farca José. Cnpcyf - Especial Hipotecario Oral T. Ap 959/2025/001, 1 Acdo.

Flores González Gualberto y Ávila Granados Raquel vs. Intermediación Inmobiliaria Gutza S.A. de C.V. y Gutiérrez Alcántara José Ángel Rodolfo. Ord. Civ. T. In 1444/2025/001, 1 Acdo.

Fuentes Emilio Paulon vs. Odabachian Gutiérrez Tania, Luis Manuel Guadarrama Díaz y Alejandro Jácome Bocker. Ord. Civ. T. 1403/2023 Cuad. Amp. III, 1 Acdo.

García Rodríguez Federico vs. Romero Valencia Guillermo y Romero Bertrand Yolanda Elizabeth y Bertrand Flores Yolanda y Romero Bertrand Guillermo. Ord. Civ. T. In 105/2025/002, 1 Acdo., Ord. Civ. T. In 105/2025/001, 1 Acdo.

García Téllez María Carmen su Sucesión vs. García Santana Laura Olivia. Controv. de Arrendamiento T. Ap 994/2025/002, 1 Acdo.

González Galindo Homero Antonio vs. Tesi de México S.A. de C.V. Ord. Civ. T. Ap 471/2025/013, 1 Acdo.

Grano Espinoza Edgar Ismael vs. Grupo Mexicano de Seguros S.A. de C.V. Ord. Civ. T. Ap 1440/2025/001, 1 Acdo., Ord. Civ. T. Ap 1440/2025/002, 1 Acdo.

Grupo Zemag Comercializadora, S.A. de C.V. vs. Nueva Elektra del Milenio, S.A. de C.V. como Causahabiente de Elektra del Milenio, S.A. de C.V. Ord. Merc. T. 1736/2024/036 Cuad. Amp., 1 Acdo.

Guerrero Abitia Alejandra vs. José Enrique Ramírez Bernal. Ord. Civ. T. 1608/2024/001 Expdllo., 1 Acdo.

Gutiérrez Álvarez Cristian Omar vs. Celia Contreras Calderón. Ord. Civ. T. 297/2024 Cuad. Amp., 1 Acdo.

Hoyos Hoyos Pablo Fernando vs. Banco Santander México, S.A. Institución de Banca Múltiple Grupo Financiero Santander México y Santander Consumo, S.A. de C.V. Sofom E. R. Grupo Financiero Santander México y Servicios de Cobranza Recuperación y Seguimiento, S.A. de C.V. Ord. Civ. T. 777/2025/001 Cuad. Amp., 1 Acdo.

Juárez Caudillo María Piedad vs. Mejía Calderón Romana del Carmen y Juárez Mejía Guadalupe Isabel y Juárez Mejía María del Carmen y Juárez Mejía Gabriela y Juárez Mejía Sandra y González Mejía Liliana y Velázquez Juárez Francisco y Poblano Caballero Luis y Poblano Juárez Iván y Silva Víctor y Navarro Jorge Luis y Hernández Michel y Aguilar Armando. Ord. Civ. T. Ap 1160/2025/001, 1 Acdo.

Laboratorios Goñi's Sociedad de Responsabilidad Limitada de Capital Variable vs. C Director del Registro Público de la Propiedad y del Comercio de la Ciudad de México y Notario Lic. Edilberto Jiménez Murat Titular de la Notaria Pública No. 81 en Oaxaca de Juárez y Parque San Andrés Sa vs. Erazo Mijares Ernesto. Ord. Civ. T. Ap 1923/2024/003, 1 Acdo.

Lara Hakim Myriam Adriana vs. Lara Hakim Ingrid Guadalupe Cristina. Ord. Civ. T. 179/2022/020, 1 Acdo.

Lazcano Gómez Enrique vs. Juárez Nava Aurelia. Ord. Civ. T. 1117/2022 Cuad. Amp. Vii, 1 Acdo.

López Garachana Isidra vs. De la Torre López Luis Fernando. Esp. Hip. T. Ap 1205/2025/001, 1 Acdo.

Lory Ayala Luis su Sucesión vs. López Valencia Joshua. Ord. Civ. T. 1600/2024/003 Cuad. Amp., 1 Acdo.

Louise Wall Colette vs. Junquera Sepúlveda Ángel Martín. Ord. Civ. T. 969/2025/001 Cuad. Amp., 1 Acdo.

M. Rosaura Guerrero Núñez y Ramírez Guerrero Miguel Ángel y Ramírez Guerrero Mariana vs. Autotransportes de Carga Tresguerras, S.A. de C.V. Ord. Civ. T. 1476/2024/002 Cuad. Amp., 1 Acdo.

Marvin Lamontage Elizabeth y Marvin Jagou, También Conocida como Dorothy Marvin de Jagou. Dorothy vs. Montes del Cueto José de Jesús. Controv. de Arrendamiento T. Qu 50/2025/010, 1 Acdo., Controv. de Arrendamiento T. Qu 50/2025/009, 1 Acdo.

Mobile Solutions Telecomunicaciones, S.A. de C.V. vs. Pegaso Pcs, S.A. de C.V. Ord. Merc. T. 858/2024, 2 Acdos., Ord. Merc. T. 816/2024, 3 Acdos., Ord. Merc. T. 816/2024 Cuad. Amp., 1 Acdo.

Pérez González Luis Felipe vs. Carranza Piña Joshua Julián. Ord. Civ. T. Ap 981/2025/001, 1 Acdo.

Pérez Velázquez José Meibor vs. Pérez Velázquez Julieta su Sucesión. Ord. Civ. T. Ap 1439/2025/001, 1 Acdo.

Rocha Mendoza Consulting, Sociedad Civil vs. Sas Institute, Sociedad de Responsabilidad Limitada de Capital Variable. Ord. Civ. T. Ap 876/2025/001, 1 Acdo.

Rodríguez Sierra Pedro y Fierro Márquez Martha su Sucesión y Comercializadora Ronac, S.A. de C.V. vs. HSBC México, S.A. Institución de Banca Múltiple Grupo Financiero HSBC División Fiduciaria y Miss Universe Lp Llp vs. Grupo Promotor Mu México, S.A. de C.V. Ord. Merc. T. 719/2025/001 Cuad. Amp., 1 Acdo.

Rosas Rojas Antonia vs. Grupo Mexicano de Seguros, S.A. de C.V. Ord. Civ. T. 464/2025/006 Cuad. Amp. II, 1 Acdo.

Salgado Garcilazo Carlos vs. Artega Granados Alejandro. Ord. Civ. T. Ap 1428/2025/001, 1 Acdo.

Sandovalesco, S.A. de C.V., Sociedad Financiera de Objeto Múltiple, Entidad No Regulada vs. Curtidos y Maquilas Macavi, S.A. de C.V. y Castro Vilchez Antonieta Viridiana y de la Cruz Vilchez Medel Antonia. Ejec. Merc. T. Rc 1442/2025/005, 1 Acdo.

Sekiguchi Hoshino Koji vs. Conip Contratistas, S.A. de C.V. y Álvarez Andonegui Salvador Fernando y Álvarez Gómez Ignacio y Herrera López Luis. Ord. Civ. T. Ap 1342/2025/001, 2 Acdos.

Soto García Karla Lucero vs. Abarca Téllez Víctor Jesús, María Isela Peña Meza de Abarca y Luz Isela Abarca Peña. Esp. Hip. T. 332/2024/003 Cuad. Amp. II, 1 Acdo.

Tulotero México S.A. de C.V. vs. Integraciones In In S.A. de Cv, Corredor Público Número 82 de la Plaza de la Ciudad de México Licenciado Juan Enrique Aguilar Lemarroy. Oral Merc. T. 923/2024 Cuad. Amp., 1 Acdo.

Vázquez Mendoza Marco Antonio vs. Rodal Ortiz Ricardo y Anguera Galindo María Esther. Controv. de Arrendamiento T. 1603/2024/002 Cuad. Amp. II, 1 Acdo.

Velázquez Santiz Sebastián vs. Grupo Mexicano de Seguros, S.A. de C.V. Ord. Civ. T. 797/2023/001, 1 Acdo.

NO PUBLICADOS

Akabani Hneide Jassan vs. Méndez Cano Jehu Pedro. Ejec. Merc. T. 306/2025/001 Cuad. Amp., 1 Acdo. no Publ. del 13 Oct 2025

Legal Empresarial Ortiz & Ortiz, S. C vs. Prefabricados y Transportes, S.A. de C.V. Ord. Civ. T. 920/2025/010 Cuad. Amp., 1 Acdo. no Publ. del 14 Oct 2025

Macouzet Quintana Mauricio vs. Imagina Funtastic, S. de R. L. de C.V. y Fernández Abin Fernando Guillermo y Alonso Llera Juan José y Eguiza Flores Alfredo. Ejec. Merc. T. 751/2025/001 Cuad. Amp., 1 Acdo. no Publ. del 14 Oct 2025

SOLO CONSULTA
SOLO CONSULTA
SOLO CONSULTA

Saldaña Martínez Alberto y Diana Elizabeth Varela Usami por su Propio Derecho y Natalia Saldaña Varela vs. Corporación Interpublic Mexicana, S.A. de C.V., Reckitt Benckiser México, S.A. de C.V., Mead Johnson Nutricionales de México, S. R. L. de C.V. Ord. Civ. T. 1535/2024/009 Cuad. Amp. II, 1 Acdo. no Publ. del 10 Oct 2025, Ord. Civ. T. 1535/2024/009 Cuad. Amp. I, 1 Acdo. no Publ. del 09 Oct 2025, Ord. Civ. T. 1535/2024/009 Cuad. Amp. III, 1 Acdo. no Publ. del 10 Oct 2025

SENTENCIAS

Aguilar Gaitan María del Carmen vs. Grupo Mexicano de Seguros, S.A. de C.V. Ord. Civ. T. In 1658/2024/004 Sent. Pon 3, 1 Sent.

BBVA México, S.A. Institución de Banca Múltiple Grupo Financiero BBVA México vs. Granos Nacionales Internacionales de Sinaloa, S.A. de C.V. y Granosin, S. P. R. de R. L. y Angulo Llanes Amilcar Jhovany y Angulo Valdez José Luis y Llanes Gaxiola Rosa Imelda. Ejec. Merc. T. In 1058/2025/002 Sent. Pon 2, 1 Sent., Ejec. Merc. T. In 1058/2025/003 Sent. Pon 2, 1 Sent.

Bienes Programados, Sociedad Anónima de Capital Variable vs. Martínez Castorena Erik y Macías Ramírez Esmeralda. Esp. Hip. T. Ap 437/2025/001 Sent. Pon 2, 1 Sent., Esp. Hip. T. Ap 437/2025/002 Sent. Pon 2, 1 Sent.

Cibanco, S.A. Institución de Banca Múltiple vs. Metalurgica Lazcano, S.A. de C.V. Ejecutivo Mercantil Oral T. Ap 1222/2025/001 Sent. Pon 3, 1 Sent.

Morales Vargas Martina vs. Chávez Morales Gregorio y Chávez Morales Tomás y Téllez Verduzco Alejandra y Chávez Téllez Aldo y Chávez Téllez Amairani y Morales Calzada Yaira y Chávez Morales Jonathan David y Orozco López Iván. Ord. Civ. T. Ap 1207/2025/001 Sent. Pon 1, 1 Sent.

Pérez Mendoza Fernando Alberto y Blanco Poot Nayeli Taihri vs. Grupo Mexicano de Seguros S.A. de C.V. Ord. Civ. T. In 1198/2025/001 Sent. Pon 2, 1 Sent.

Porraz Ortiz de la Huerta Alfredo vs. Porraz Ortiz de la Huerta Carlos José y Fernández del Valle y Cervantes Justo y Gordillo Méndez Julio y Fundación Alfredo Porraz Gullen, A.C. hoy Institución de Asistencia Privada, I.A.P. Ord. Civ. T. Qu 1329/2025/001 Sent. Pon 2, 1 Sent.

Ramírez Hernández María Raquel y González Ramírez Luis Gustavo y González Ramírez Dulce María vs. Seguros Inbursa Sa Grupo Financiero Inbursa. Ord. Civ. T. Ap 1372/2025/001 Sent. Pon 3, 1 Sent.

Rico Machuca Paulina Lucrecia vs. Zurich Santander Seguros México S.A. Ord. Merc. T. Ap 285/2025/008 Sent. Pon 3, 1 Sent.

Vargas Aguillon Arnulfo Ambrosio vs. Vargas Aguillon Cristina y Hernández Vargas Marco Antonio y Hernández Vargas Itzamar y Hernández Vargas Osmany y Vargas Aguillon Sonia. Ord. Civ. T. Ap 1033/2025/001 Sent. Pon 2, 1 Sent., Ord. Civ. T. Ap 1033/2025/002 Sent. Pon 2, 1 Sent.

EL SECRETARIO DE ACUERDOS
LIC. JONATHAN MOISÉS ORTIZ RAMÍREZ

OCTAVA SALA CIVIL

ACUERDOS DEL 14 DE OCTUBRE DEL 2025

Aguilar Ramírez Manuel Agustín, su Sucesión, Quien También Utiliza Los Nombres de Manuel Arnulfo Aguilar Ramírez y/o Manuel Agustín Arnulfo Aguilar y Ramírez vs. José Luis Mendoza Ensastigue. Ord. Civ. T. 2004/2024/002 Cuad. Amp., 1 Acdo.

Arellano Rodriguez Maria Soledad vs. Dergal Arellano Zuleica. Ord. Civ. T. 770/2025/006 Cuad. Amp., 1 Acdo.

Asociación Nacional de Abogados Democraticos (Anad), Asociación Civil vs. Galeana Cisneros Bertha y Sol Orea Lauro Jonathan. Ord. Civ. T. Ap 1359/2025/003, 1 Acdo., Ord. Civ. T. Ap 1359/2025/002, 1 Acdo.

Ávila Martínez Policarpo vs. Gloria Sánchez González. Ord. Civ. T. Qu 1386/2025/001, 1 Acdo.

Banco Inbursa, S.A., Institución de Banca Múltiple, Grupo Financiero Inbursa vs. Loreto Nava Leticia. Esp. Hip. T. Ap 161/2025/001, 1 Acdo.

Banco Mercantil del Norte, S.A. Institución de Banca Múltiple Grupo Financiero Banorteiero BBVA Bancomer vs. Guillén Martínez Lucía. Esp. Hip. T. Ap 793/2025/004, 1 Acdo.

Banco Nacional de México Sa Integrante del Grupo Financiero Banamex vs. Telecomunicaciones Modernas y Servicios Avanzados S.A. de C.V. Esp. Hip. T. Ap 1812/2024/003, 1 Acdo.

Banco Nacional de México, Sociedad Anónima, Integrante del Grupo Financiero Banamex vs. Martínez Barone José Alberto y Martínez Barone Mario y Loma Lasetex, S.A. de C.V. y Inmobiliaria Seisma S.A. P. I. de C.V. Ejec. Merc. T. Ap 382/2025/002, 1 Acdo.

Banco Santander México, S.A., Institución de Banca Múltiple, Grupo Financiero Santander México vs. Suárez Escobar Alfredo Xavier. Esp. Hip. T. Ap 95/2025/001 Expdllo., 1 Acdo.

Benítez García Blanca vs. Benítez García Marina y Torres Benitez Esteban Raúl. Ord. Civ. T. 738/2025/003 Cuad. Amp., 2 Acdos.

Corporativo Marday, S.A. de C.V. vs. Grandes Creaciones del Humaya S.A. de C.V. Ejec. Merc. T. Ap 1389/2025/001, 1 Acdo.

Credix, Gs, S.A. de C.V. Sofom E. N. R vs. Landucci Lerdo de Tejada Marco. Ord. Civ. T. Ap 1580/2024, 1 Acdo.

Esquivel Cruz Agustín y María del Carmen López Cerino, por su Propio Derecho, Y, en Representación de Los Niños D. V. E. L. y K. A. E. L vs. Grupo Mexicano de Seguros, S.A. de C.V. Ord. Civ. T. Ap 1510/2024/004, 1 Acdo.

Fernández Ruiz Laura Midori vs. Terrón Segoviano Enrique. Ord. Civ. T. Ap 1372/2025/001, 1 Acdo.

Fleischer Stelzer Rosa su Sucesión y También Conocida como Rosa Fleischer Stelzer Vda. de Guttman vs. José Alejandro Grela Orozco. Ord. Civ. T. Ap 1410/2025/001, 1 Acdo.

Flores Granados Ana Lidia vs. De Los Cobos Silvia Sergio Gerardo, Grupo Constructor Andes S.A. de C.V. y Metrofinanciera S.A. de C.V. Sociedad Financiera de Objeto Limitado (Sofol). Ord. Civ. T. Ap 71/2013, 1 Acdo.

García Núñez Francisco Javier vs. Medina Rubio Elena. Controv. de Arrendamiento T. 1011/2025/001 Cuad. Amp., 1 Acdo.

González Ortega Héctor vs. Narváez Romero María del Pilar. Cnpcyf - Especial de Arrendamiento Oral T. Ap 1411/2025/001, 1 Acdo.

Guillén Arce Alicia vs. Nueva Escuela Justo Sierra A.C. y Reyes Oliva José Leopoldo Enriquye y Serna Hernández Óscar David y Medrano Cerpa Clementina. Ord. Civ. T. 1082/2024 Cuad. Amp., 1 Acdo.

Hernández Morales Carlos Eduardo y Morales Manzano Silvina vs. Grupo Mexicano de Seguros S.A. de C.V. Ord. Civ. T. 231/2025/005 Cuad. Amp., 1 Acdo.

Hernández Rosales Sergio y Salinas Morales Carmen Juana vs. Morales Posadas Isidro y Hernández Rosales Antonio y Andrés Jiménez Cruz, Notario Público Número 178 de la Ciudad de México. Ord. Civ. T. 863/2025/002 Cuad. Amp., 1 Acdo.

Jiménez Mendoza Manuel de Jesús y Fernández Castañeda Jésica vs. Seguros Inbursa S.A. Grupo Financiero Inbursa. Ord. Civ. T. Ap 1397/2025/001, 2 Acdos.

Loera Arenas Adriana Adilene, por su Propio Derecho y en Representación del Niño R. L. C. D vs. Grupo Mexicano de Seguros, S.A. de C.V. Ord. Civ. T. In 585/2025/001, 1 Acdo.

Martínez Aguilar Octavio vs. Irene Salvador Escobedo y Nicasio Salvador Escobedo. Ord. Civ. T. 593/2024, 1 Acdo.

Martínez de León Jorge Antonio vs. Grupo Mexicano de Seguros, S.A. de C.V. Ord. Civ. T. Ap 588/2025/004, 1 Acdo.

Miranda Alcántara Miguel vs. González Martínez Cristian Yered y Filio Hernández Gilberto. Ord. Civ. T. 843/2025/004 Cuad. Amp., 2 Acdos.

Muñoz Gómez José Joaquín vs. María Ledezma Cuevas Quien También Utiliza el Nombre de María Victoria Ledezma Cuevas. Ord. Civ. T. 1034/2025/001 Cuad. Amp., 1 Acdo.

Ojeda Apreza Elvia vs. Península de Yucatán 18000, S.A. de C.V. Ord. Civ. T. Ap 1412/2025/007, 1 Acdo.

Pérez León Jorge vs. Axa Seguros S.A. de C.V. Ord. Civ. T. 565/2025/001 Cuad. Amp., 1 Acdo.

Pr Soporte Efectivo Sociedad Anónima de Capital Variable, Sociedad Financiera de Objeto Múltiple, Entidad No Regulada vs. Merikanskas Ulman León y Industria de Motores Eléctricos Sociedad Anónima de Capital Variable. Ejec. Merc. T. 17/2025/004 Cuad. Amp., 1 Acdo., Ejec. Merc. T. 17/2025/008 Cuad. Amp., 1 Acdo., Ejec. Merc. T. 17/2025/005 Cuad. Amp., 1 Acdo., Ejec. Merc. T. 17/2025/003 Cuad. Amp., 1 Acdo., Ejec. Merc. T. 17/2025/007 Cuad. Amp., 1 Acdo.

Rivera Reyes Rafael y Reyes Estrada Verónica vs. Negrete Paulin Eduardo. Ord. Civ. T. Ap 972/2025/005, 1 Acdo., Ord. Civ. T. Ap 972/2025/004, 2 Acdos.

Sánchez Pichardo Alberto Cándido vs. Montepío Luz Saviñon, I.A.P. Ord. Civ. T. Ap 354/2025/005, 1 Acdo.

Sánchez Sánchez Lorena vs. Martínez Bolaños Guadalupe. Ord. Civ. T. Qu 39/2025/006, 1 Acdo.

Sedeño Puig Julio vs. Sedeño Puig Juan José y Sedeño Olvera Juan José y Ertaju, S.A. de C.V. y Orozco González Mauricio. Ord. Merc. T. 1410/2024, 1 Acdo.

Siano Aptilon Elena vs. Deborah Miller Freyer, Sergio Stabinski Miller, Eduardo Stabinski Miller y Alan Stabinski Miller. Ord. Civ. T. 833/2025/001 Cuad. Amp., 1 Acdo.

SOLO CONSULTA
SOLO CONSULTA
SOLO CONSULTA

Soto Ramírez Paulina vs. Unidad Quirurgica Montgober, S.A. de C.V. y Gustavo Zamitiz Bonilla Zavala. Ord. Civ. T. 188/2019, 2 Acdos.

Tenorio Beytia Laura del Carmen y en Representación del Niño B. T. C. A vs. Grupo Mexicano de Seguros, S.A. de C.V. Ord. Civ. T. 1818/2024/005 Cuad. Amp., 1 Acdo.

Torres Alba Raquel, su Sucesión vs. Tovar Ana Lucía. Ord. Civ. T. Ap 990/2025/003, 1 Acdo.

Unión de Vecinos de la Colonia Doctores Scl vs. Raquel Huitrón Rosete, María Dolores Rosete Barbosa Vda. de Huitrón, Abel Huitrón Rosete y María de Lourdes Huitrón Rosete de Coquet. Ord. Civ. T. Qu 1180/2025/001, 1 Acdo.

Universidad Nacional Autónoma de México vs. Banco Actinver Sociedad Anónima, Institución de Banca Múltiple, Grupo Financiero Actinver en su Carácter de Fiduciaria del Fideicomiso Identificado Con el Número 2251, Inmobiliaria Jesar Sociedad Anónima de Capital Variable, Titular de la Notaria Número 244 del Distrito Federal, hoy Ciudad de México, Salas Aguilar Rafaela, Titular de la Notaria Número 10 del Distrito Federal, hoy Ciudad de México, Gobierno de la Ciudad de México, y Registro Público de la Propiedad y del Comercio de la Ciudad de México. Ord. Civ. T. Ap 1362/2025/003, 1 Acdo.

NO PUBLICADOS

Banco Covalto Sociedad Anónima, Institución de Banca Múltiple vs. Hernández Chávez Gerardo y Unified Networks Sociedad Anónima de Capital Variable. Ejec. Merc. T. Ap 468/2025/010, 1 Acdo. no Publ. del 14 Oct 2025, Ejec. Merc. T. Ap 468/2025/004, 1 Acdo. no Publ. del 14 Oct 2025, Ejec. Merc. T. Ap 468/2025/009, 1 Acdo. no Publ. del 14 Oct 2025, Ejec. Merc. T. Ap 468/2025/003, 1 Acdo. no Publ. del 14 Oct 2025, Ejec. Merc. T. Ap 468/2025/001, 1 Acdo. no Publ. del 14 Oct 2025

Hernández García Hernández García Benjamín, por su Propio Derecho y en su Carácter de Cesionario y Apoderado General para Pleitos y Cobranzas, Actos de Administración, y Actos de Domi. de Los Señores Felipe Fernando Flores Robles y Jorge León Sánchez de la Barquera vs. Integradora y Fraccionadora Framboyanes, S.A. de C.V. ; Alto Control Framboyanes, S.A. de C.V. ; Enrique Almanza Pedraza, Titular de la Notaria Número 198 de la Ciudad de México; Subdirector del Archivo General de Notarias de la Dirección General Jurídica y de Estudios Legislativos del Gobierno de la Ciudad de México; Titular de la Secretaría de Desarrollo Urbano y Vivienda del Gobierno de la Ciudad de México; Alcaldesa de la Alcaldía Tlalpan de la Ciudad de México; Asociación Metropolitana de Empleados S. O. P. A.C., Y; Director General del Registro Público de la Propiedad y de Comercio de la Ciudad de México. Ord. Civ. T. Ap 739/2025/014, 1 Acdo. no Publ. del 14 Oct 2025, Ord. Civ. T. Ap 739/2025/022, 1 Acdo. no Publ. del 14 Oct 2025

SENTENCIAS

Obregón Casillas Diego vs. Vargas Bezanilla Mauricio. Ejec. Merc. T. Ap 968/2025/001 Sent. Pon 2, 1 Sent.

Policía Bancaria e Industrial como Cuerpo de Proximidad de la Secretaria de Seguridad Ciudadana del Gobierno de la Ciudad de México vs. B@ Ktun Software Sapi de C.V. Ord. Civ. T. Ap 1201/2025/001 Sent. Pon 2, 1 Sent.

LA SECRETARIA DE ACUERDOS
LIC. ROSA MARÍA MONTALVO MONTERO

NOVENA SALA CIVIL

ACUERDOS DEL 14 DE OCTUBRE DEL 2025

Aguilar López Ma. del Carmen vs. Axa Seguros, S.A. de C.V. Ord. Civ. T. 618/2025/006 Cuad. Amp., 1 Acdo.

Alatorre Ruíz Blanca Lilia vs. Contreras Ruíz César Arturo. Ord. Civ. T. 609/2024 Cuad. Amp., 1 Acdo.

Albor Villanueva Eduardo de Martín vs. Cibanco, Institución de Banca Múltiple, Wilmington Trust, National Association, Vaca Vélez Marco Antonio. Ord. Merc. T. Ap 757/2025/002, 1 Acdo.

Alcalá Frías Martha Rocío vs. Enríquez Alvarado Ricardo. Controv. de Arrendamiento T. 1018/2025/001 Cuad. Amp., 1 Acdo.

Aqua Tours, S.A. de C.V., Controladora Dolphin, S.A. de C.V., Dolphin Austral Holdings, S.A. de C.V., Dolphin Capital Company, S. de R. L. de C.V., Ejecutivos de Turismo Sustentable, S.A. de C.V., Promotora Garrafón, S.A. de C.V. y Viajero Cibernético, S.A. de C.V. vs. Eduardo Albor Villanueva, Concepción Esteban Manchado, Martín Flores Merino, Valeria Margarita Albor Domínguez, Sergio Said Jácome Palma y BBVA Bancomer S.A. Institución de Banca Múltiple, Grupo Financiero BBVA Bancomer. Ord. Merc. T. Ap 757/2025/002, 1 Acdo.

Arratia Villanueva Perfecto y Valenzuela Medina Ma Francisca vs. Grupo Mexicano de Seguros S.A. de C.V. vs. Comisión Federal de Electricidad. Ord. Civ. T. In 43/2025/005, 1 Acdo.

Autobuses de Oriente a D O. S.A. de C.V. vs. Lace Construcciones S.A. de C.V. y Qualitas Compañía de Seguros S.A. de C.V. Ord. Civ. T. 262/2025/001 Cuad. Amp., 1 Acdo.

Banco Santander México Sa Institución de Banca Múltiple Grupo Financiero Santander México vs. Polímeros Mexicanos, S.A. P. I. de C.V. antes Polímeros Mexicanos, S.A. de C.V., Laminados Técnicos, S.A. de C.V. y José Antonio Gómez Chacón. Prov. Prec. Merc. T. 91/2025/002 Cuad. Amp., 1 Acdo.

Basurto Garduño José vs. Vieyra Muñoz Elizabeth. Cnpcyf - Especial de Arrendamiento Oral T. Ap 1116/2025/001, 1 Acdo.

Bp Estaciones y Servicios Energéticos, S.A. de C.V. vs. Apomuden S de R.L. de C.V. y Servicio Fábricas, S.A. de C.V. Ord. Merc. T. 758/2024 Cuad. Amp., 1 Acdo.

Cibanco, S.A., Institución de Banca Múltiple en su Carácter de Fiduciario en el Fideicomiso Número Cib/180, como Fiduciario Sustituto de The Bank Of New York Mellon, S.A., Institución de Banca Múltiple como Causahabiente de Banco J. P. Morgan, S.A., Institución de Banca Múltiple J. P. Morgan Grupo Financiero División Fiduciaria en su Carácter de Fiduciario Sustituto en el Fideicomisio Irrevocable Número 00456 vs. Carrera Palma Luis Gerardo y Robles Ferrer José Javier y González Salas Campos Raúl. Ejec. Merc. T. 836/2025/003 Cuad. Amp., 1 Acdo.

Constructora e Inmobiliaria Perinorte, S.A. de C.V. vs. Bendito Antojo Group S.A. de C.V. y Alfaro Rodríguez Ana Paulina y Bernal Camacho Jesús Manuel. Ord. Paz Merc. T. 929/2025/001 Cuad. Amp., 1 Acdo.

Corporativo Veltomart, S.A. de C.V. vs. Bs Desarrollos Inmobiliarios, S.A. de C.V. Oral Civ. T. 455/2019/001 Expdllo., 2 Acdos.

Cruz Reyes José Jesús su Sucesión y y/o Jesús Cruz Murillo vs. Cruz Gómez Gloria. Ord. Civ. T. 1011/2025/001 Cuad. Amp., 1 Acdo.

Díaz Legorreta Esmeralda y por su Propio Derecho y en Representación de Sus Menores Hijos M. D. J., L. J. y L. E. todos de Apellido R. D vs. Grupo Mexicano de Seguros, S.A. de C.V. Ord. Civ. T. 1746/2024/003 Cuad. Amp., 1 Acdo.

Dimensión Asesores S.A. de C.V. vs. Alcaldia Coyoacan de la Ciudad de México y Gobierno de la Ciudad de México, a Través de la Consejería y de Servicios Legales y Secretaría de Administtración y Finanzas del Gobierno de la Ciudad de México, a Través de la Dirección General de Patrimonio Inmobiliario. Ord. Civ. T. 518/2025/001 Cuad. Amp. y 2, 1 Acdo.

Disfarmac S.A. de C.V. vs. Amm Comercializadora Autos Mariscos y más S.A. de C.V. y Rojas Quiñones Renato Dario. Ord. Merc. T. Ap 848/2025/002, 1 Acdo.

Dmb Abogados y Asesores de Negocios Directo Results, S. C vs. Solís Yépez Oscar y Otro. Ord. Civ. T. 942/2018 Cuad. Amp. 2 y 3, 1 Acdo.

Global Security Solutions Sociedad Anónima de Capital Variable vs. Ocampo Grupo Aduanal Sociedad Anónima de Capital Variable, Jorge Enrique Mercado Ocampo Santiago, Paloma Isabel Ramona Rivero Colom y Secretaría de Hacienda y Crédito Público. Ord. Merc. T. In 1444/2025/001, 1 Acdo.

Hesles Nájera Georgina vs. Benítez Cuéllar Víctor Ricardo. Controv. de Arrendamiento T. Ap 2018/2024/004, 1 Acdo., Controv. de Arrendamiento T. Ap 2018/2024/001, 1 Acdo.

HSBC México, S.A. Institución de Banca Múltiple, Grupo Financiero HSBC hoy su Cesionaria Silvia Cristina Gómez de Alba vs. Rey Macías José David y Carbajal Bastida Gabriela. Esp. Hip. T. 1971/2024/003 Cuad. Amp. y 4, 1 Acdo.

Inmobiliaria Hesca, Sociedad Anónima de Capital Variable vs. Maderas y Materiales de Oriente S.A. de C.V. y Ojeda Ramírez Víctor Jacobo y Ojeda Hernández Antonio Agustín Quien También Acostumbra Usar el Nombre de Antonio Agustín Ojeda y Ogando Lorenzo José y Sánchez Domínguez María Inocencia de Los Ángeles y Ogando Lorenzo Isolino y Ogando Pérez María y Ogando Lorenzo Ramiro y Mouriño Fernández Pura. Esp. Hip. T. Qu 973/2025/009, 1 Acdo.

Laura Lilia Álvarez Martínez vs. Allianz México, S.A., Compañía de Seguros y Universidad Autónoma de México y Universidad Autónoma de México. Ord. Merc. T. 621/2024 Cuad. Amp., 1 Acdo.

Luis Tirzo Martina; Filio Planas Pascual y Filio Planas Cristóbal vs. Ramírez Estrada Salomón y Campuzano Campuzano Maclovio y Zúñiga Saldívar Guadalupe y Garay Dorante Anselmo y Gobierno de la Ciudad de México vs. Martínez Martínez Rosa Angélica. Inmat. Jud. T. Ap 1958/2024/010, 1 Acdo., Inmat. Jud. T. Ap 1958/2024/011, 1 Acdo.

Mejía Romero María Alejandra vs. Miranda Solano Alfredo Gabriel y Notario 144 del Distrito Federal hoy Ciudad de México. Ord. Civ. T. Ap 1032/2025/006, 1 Acdo.

Mondragón Alvarado Mario René su Sucesión y Leonel de Cervantes Mondragón Mariela Betzabe vs. Moreno Valdez Beatriz Adriana y Ortega Lomelín Jorge. Esp. Hip. T. Ap 656/2025/006, 1 Acdo.

SOLO CONSULTA

Nava Reyes Adalberto vs. Cruz Ramírez López su Sucesión. Ord. Civ. T. Ap 1265/2025/001, 1 Acdo.

Niemeyer Rosete Irma Susana vs. Luengas Díaz Mario Gerardo su Sucesión. Ord. Civ. T. Qu 1312/2025/001, 1 Acdo.

Ordóñez Hoyo Cipriano vs. Dolores Vega Corona su Sucesión, También Conocida como Dolores Vega de Calderón su Sucesión, por Conducto de su Albacea Fernando Calderón Vega, Fernando Calderón Vega, Dolores Calderón Vega, También Conocida como Dolores Vega de Jiménez, Francisco Jacobo Sevillano González Notario Público Número 32 del Distrito Federal, Arsitek Grupo Inmobiliario S.A. de C.V. y C. Director del Registro Público de la Propiedad y del Comercio del Distrito Federal. Ord. Civ. T. 465/2015/002, 1 Acdo.

Piz Enríquez Verónica vs. Inmobiliaria 9 Sapi de C.V. y Orozco Mora Claudia Estela. Ord. Civ. T. Ap 1249/2025/001, 1 Acdo.

Portafolio de Negocios, S.A. de C.V. Sociedad Financiera de Objeto Múltiple, Entidad Regulada vs. Construcciones y Terracerías Especializadas Isa, Sociedad Anónima de Capital Variable, Guillermo Ordóñez Ramírez También Conocido como Guillermo Ordóñez Ramirz, José de Jesús Ordóñez Ramírez y Carlos Ordóñez Ramírez. Ejec. Merc. T. 617/2018/002 Cuad. Amp., 1 Acdo.

Promecade, S.A. P. I. de C.V. Sofom, E. N. R vs. Toka Internacional, S.A. P. I. de C.V. Ejec. Merc. T. 703/2023, 1 Acdo.

Proyectos Adamantine S.A. de C.V. Sociedad Financiera de Objeto Múltiple, Entidad No Regulada vs. Santa Anna Gutiérrez Edmundo Hugo. Esp. Hip. T. 305/2014/003 Cuad. Amp., 1 Acdo.

Pérez Ibarra José vs. Fernández y González Julia y Directora del Registro Público de la Propiedad y de Comercio de la Ciudad de México e Ibarra Martínez Ma. Isabel. Oral Civ. T. Cc 1374/2025/001, 1 Acdo.

Quintino Pérez Frida Erendira vs. Aguilar Pérez Laura Gabriela. Ord. Civ. T. Ap 85/2025/001, 1 Acdo.

Reyes del Toro César Antonio y Reyes del Toro Damaris Gabriela y Reyes del Toro Maximiliano Esteban vs. Reyes Zamora César. Ord. Civ. T. Ap 917/2025/001, 1 Acdo.

Sánchez Beltrán Alejandro vs. Bastida Pérez Miguel Ángel. Ord. Civ. T. 79/2025/002 Cuad. Amp. y 3, 1 Acdo.

Servín Damián Sarai Andrea y Damián Valdés Josué Joel vs. Director del Registro Público de la Propiedad y de Comercio de la Ciudad de México y Damián Rico Adolfo y Damián Rico Raúl Rodolfo y Ignacio Damián Rico, su Sucesión. Ord. Civ. T. 791/2025/001 Cuad. Amp., 1 Acdo.

Soria Soria Luis vs. Aguilar Villanueva Miguel Ángel. Cnpcyf - Especial de Arrendamiento Oral T. Qu 1336/2025/001, 1 Acdo.

Suárez Salinas José Carlos vs. Seguros Azteca Daños, S.A. de C.V. y Solís Jardón Miguel. Ord. Civ. T. Ap 498/2025/001, 1 Acdo.

Tello Mercado Daniel Ricardo vs. Ddc Pedregal, Sapi de C.V., Santiago Sánchez del Corral, Julio Marce Santa, Álvaro Becker Corral, Javier Sánchez Corral y Banco Invex, S.A. Institución de Banca Múltiple, Invex Grupo Financiero. Ord. Civ. T. 82/2024, 1 Acdo.

Téllez Mendoza José Luís y González Martínez Tomasa vs. Grupo Mexicano de Seguros, S.A. de C.V. Ord. Civ. T. In 1437/2025/003, 1 Acdo.

Unifin Financiera, Sociedad Anónima Bursatil de Capital Variable vs. Achtli Alimentos Nutritivos, S.A. de C.V., Cuauhtémoc José Velasco Ávila y Georgina Segura Pastrana. Oral Merc. T. 418/2022/001, 1 Acdo.

Vélez de Cornejo María Leticia También Conocida como María Leticia Vélez Rivero vs. Jardines del Pedregal de San Ángel Sociedad Anónima, Financiera Comercial Mexicana Sociedad Anónima hoy Banco Santander México Sociedad Anónima Institución de Banca Múltiple Grupo Financiero Santander México, Inmobiliaria Cumbres Sociedad Anónima, Rangel Villarreal Joaquín y C. Director General del Registro Público de la Propiedad y del Comercio de Esta Ciudad de México. Ord. Civ. T. 705/2024, 1 Acdo.

Yave Smart Lending Spv Sociedad Anónima Promotora de Inversión de Capital Variable Sociedad Financiera de Objeto Múltiple Entidad No Regulada vs. Villasana Aguilar Gerardo. Esp. Hip. T. 1132/2025/003 Cuad. Amp., 1 Acdo.

SENTENCIAS

Apresa Corado Aura Gabriela y Herrera Apresa Leonardo Gabriel vs. Seguros Inbursa Sa Grupo Financiero Inbursa. Ord. Civ. T. In 1222/2025/001 Sent. Pon 1, 1 Sent.

Banca Mifel, S.A. Institución de Banca Múltiple Grupo Financiero Mifel vs. Graneros de Guanajuato, S.A. de C.V. y Castro Cortés Emilio. Esp. Hip. T. Ap 1241/2025/001 Sent. Pon 3, 1 Sent.

BBVA Bancomer Sociedad Anónima, Institución de Banca Múltiple, Grupo Financiero BBVA Bancomer vs. Camarena García Francisco Tonatiuh O. Francisco Tonatihu. Esp. Hip. T. Ap 132/2025/001 Sent. Pon 1, 1 Sent.

BBVA México, S.A., Institución de Banca Múltiple, Grupo Financiero BBVA México vs. Jiménez Velázquez Claudia y Domínguez Gómez Luis. Esp. Hip. T. Ap 1022/2025/001 Sent. Pon 2, 1 Sent.

Corona Hernández Roberto Ranulfo vs. Arellano Ostoa Omar y Mora Azcárraga Alma Lourdes. Ord. Civ. T. Ap 1002/2025/001 Sent. Pon 2, 1 Sent.

Negrete Sánchez José Manuel vs. Negrete Sánchez Patricia. Ord. Civ. T. Ap 239/2025/005 Sent. Pon 2, 1 Sent., Ord. Civ. T. Ap 239/2025/004 Sent. Pon 2, 1 Sent.

Scotiabank Inverlat Sa Institución de Banca Múltiple Grupo Financiero Scotiabank Inverlat vs. Pérez de Las Heras Pratt Luis Fernando. Esp. Hip. T. Ap 237/2025/005 Sent. Pon 2, 1 Sent.

Vértice de Negocios Sociedad Anónima de Capital Variable vs. Inventec Sociedad Anónima de Capital Variable y Carpinteyro Calderón Purificación y Calderón Alcaraz Purificación. Vía Aprem. Civ. T. Ap 1195/2025/001 Sent. Pon 2, 1 Sent.

AUDIENCIA

Operadora Mexicana de Arrendamiento, S.A. de C.V. vs. Labariega Ramírez Pedro su Sucesión vs. Alcántara Viloria Claudia Isel. Ord. Civ. T. 279/2024

Serrano Castaño Josefat y Sánchez Bazán Juana Yolanda vs. Grupo Mexicano de Seguros S.A. de C.V. Ord. Civ. T. In 1104/2025/001

LA SECRETARIA DE ACUERDOS
LIC. MARÍA DE LA LUZ ALONSO TOLAMATL

DÉCIMA SALA CIVIL

ACUERDOS DEL 14 DE OCTUBRE DEL 2025

Aktiva Financiera S.A. de C.V. Sofom E. N. R vs. Agrocomercio Gsa S.A. de C.V. y García Zazueta Laura Lourdes y Pingarron García Carlos Mauricio y Puente García Eduardo Carlos y Olvera Cobos Livia. Ejec. Merc. T. Ap 1124/2025/002, 1 Acdo., Ejec. Merc. T. Ap 1124/2025/004, 1 Acdo., Ejec. Merc. T. Ap 1124/2025/003, 1 Acdo.

Alonso Nieto Pedro vs. Seguros Inbursa Sa y Grupo Financiero Inbursa. Ord. Civ. T. 142/2024/002 Cuad. Amp., 1 Acdo.

Alonzo Macías Norma Angélica vs. Rivera Gutiérrez María de Las Nieves. Controv. de Arrendamiento T. Ap 579/2025/001, 1 Acdo.

Amador Ureña Aurora vs. Grupo Mexicano de Seguros S.A. de C.V. Ord. Civ. T. In 1165/2025/001, 1 Acdo.

American Consulting Group Manhattan México, S.A. de C.V. vs. García Soriano Ricardo y García Padilla José Ubaldo. Ejec. Merc. T. Ap 898/2025/001, 1 Acdo.

Armenta Olvera Elizabeth vs. José Luis Solís Díaz. Esp. Hip. T. 293/2024/003 Cuad. Amp., 1 Acdo.

Banco Inbursa S.A., Institución de Banca Múltiple Grupo Fiduciario Actuando en el Fideicomiso Irrevocable de Administración y Traslativo de Domi. Número F Diagonal Mil Ochocientos Quince F1815 vs. Productos y Servicios Sanes, S.A. de C.V. y Esquivel González Ana Lorena. Cnpcyf - Especial de Arrendamiento Oral T. Ap 438/2025/002, 1 Acdo.

Banco Internacional de Costa Rica Sa vs. Bufete de Servicios Gallart S.A. de C.V. y Técnicas y Proyectos S.A. de C.V. y Proinar Logistics S.A. de C.V. y Compas Importación Exportación y Comercialización S.A. de C.V. y Arteaga Marcelo Óscar. Ejec. Merc. T. 1897/2024/015 Cuad. Amp., 1 Acdo.

Banco Mercantil del Norte Sa Institución de Banca Múltiple Grupo Financiero Banorte vs. León Gómez Julio Juan Carlos. Esp. Hip. T. Ap 1360/2025/001, 1 Acdo.

Banco Mercantil del Norte Sa vs. Valencia Osnaya Mónica Denise y Valencia Contreras Juan. Esp. Hip. T. 56/2025/001 Cuad. Amp., 2 Acdos.

Banco Multiva, S.A. Institución de Banca Múltiple, Grupo Financiero Multiva vs. Ma15 Management, Sociedad Anónima de Capital Variable y Otra. Esp. Hip. T. 192/2024/001 Cuad. Amp., 1 Acdo.

Banco Santander México S.A. Institución de Banca Múltiple, Grupo Financiero Santander México hoy Cesionaria Judith García López vs. Medina Eng Manling y Rojo Ávila Elio. Esp. Hip. T. 924/2025/001 Cuad. Amp., 1 Acdo.

Barrera Ramírez Fernando José y Bapesi, Sociedad Anónima de Capital Variable vs. Grupo Inmobiliario Inmobilien y Operadora Administradora y de Servicios Mag, Sociedad Anónima de Capital Variable y Inmoglobal, Sociedad Anónima de Capital Variable y Inmobiliaria Aída, Sociedad Anónima y Inmoquantica, Sociedad Anónima de Capital Variable y Inmogen 33, Sociedad Anónima de Capital Variable y Consorcio Hamburgo Ciento Cuarenta y Seis, Sociedad Anónima de Capital Variable y Promotora Gaman, Sociedad Anónima de Capital Variable y Inmoquantum, Sociedad Anónima de Capital Variable y Dinham 29, Sociedad Anónima de Capital Variable y Inmobiliaria Bro, Sociedad Anónima de Capital Variable y Inmotab, Sociedad Anónima de Capital Variable y Gebara Rubiera Mauricio y Gebara Rahal Mauricio Antonio y Banco Invex, Sociedad Anónima, Institución de

SOLO CONSULTA
SOLO CONSULTA
SOLO CONSULTA

Banca Múltiple, Invex Grupo Financiero, en su Carácter de Fiduciario del Contrato de Fideicomiso Irrevocable de Garantía y Fuente de Pago Número F/2594 y Bien para Bien, Sociedad Anónima Promotora de Inversión, de Capital Variable, Sociedad Financiera de Objeto Múltiple, Entidad No Regulada. Ord. Civ. T. Ap 1552/2024/008, 1 Acdo.

Bernal Bautista Eduardo Francisco vs. López Faudiño María de la Luz. Controv. de Arrendamiento T. Ap 1136/2025/002, 1 Acdo., Controv. de Arrendamiento T. Ap 1136/2025/001, 1 Acdo.

Betto Zamora Magdalena Patricia vs. Dycasa S.A. de C.V. Desarrolladores y Constructores Amatepec S.A. de C.V. Oral Merc. T. Ap 460/2025/001, 1 Acdo.

Borja Rangel Zacarías vs. Martínez Casanova Guadalupe y Ramírez Castro Ubaldo. Ord. Civ. T. Ap 1758/2024/002, 2 Acdos.

Campos Amador Juana Yareli vs. Grupo Mexicano de Seguros S.A. de C.V. Ord. Civ. T. In 1965/2024/005, 1 Acdo.

Castañedo Gallardo Blanca Estela y Castañedo Gallardo Rosa María y Méndez Castañedo Octavio Daniel y García Castañedo Luis Roberto y Méndez Castañedo Emiliano vs. Castanedo Juárez Elena y Juárez Ruíz Rosa. Ord. Civ. T. Ap 1219/2025/003, 1 Acdo.

Cervera Gómez Alicia Silvana Guadalupe vs. Bravo Valencia Enrique y C Director del Registro Público de la Propiedad y del Comercio de la Ciudad de México. Ord. Civ. T. Ap 784/2025/001, 1 Acdo.

Consorcio Gdl Viaducto Sapi de C.V. vs. Seguros Atlas Sa y Mapfre México S.A. Ord. Merc. T. Ap 1366/2025/009, 1 Acdo., Ord. Merc. T. Ap 1366/2025/007, 1 Acdo., Ord. Merc. T. Ap 1366/2025/008, 1 Acdo.

Cortez Rojas Israel vs. Grupo Mexicanos de Seguros S.A. de C.V. Ord. Civ. T. 542/2021/003 Cuad. Amp., 1 Acdo.

Crowley Baker Eilleen vs. Jorge Vidaña Arturo Elías. Controv. de Arrendamiento T. Ap 620/2025/001, 1 Acdo., Controv. de Arrendamiento T. Ap 620/2025/002, 1 Acdo.

Del Moral González Clemencia Oliva vs. Macías Huerta Rosa María. Controv. de Arrendamiento T. Ap 529/2025/001, 1 Acdo.

Deseusa Olvera Claudia Angélica vs. Osorio Yescas Guadalupe y Cervantes Pacheco Víctor Hugo. Ord. Civ. T. Ap 1392/2025/001, 1 Acdo.

Ermita del Desierto A.C. vs. M2mx S.A. de C.V. Controv. de Arrendamiento T. Ap 1083/2025/001, 1 Acdo.

Finagam S.C. de Ap de R.L. de C.V. vs. Saucedo del Ángel José Francisco. Ejec. Merc. T. In 1040/2025/001, 1 Acdo.

Flores Rojas Harol vs. Ramírez Sánchez Yolanda y Rojas Tapia Edgar. Ord. Civ. T. Ap 947/2025/001, 1 Acdo.

Fondo de Recuperación de Inmuebles, S.A., Promotora de Inversión vs. Rubio Maqueo Patricia. Esp. Hip. T. Ap 1335/2025/007, 1 Acdo.

Fontova Morales María Angélica vs. Edgar Cruz López. Ord. Civ. T. 163/2024/001, 1 Acdo.

García Ávila Bertha su Sucesión vs. Bertha García Ávila y Otros. Ord. Civ. T. Ap 887/2025/003, 1 Acdo.

Gaxiola Asesores Legales S.C. vs. Asociación Hispano Mexicana Iap. Ord. Civ. T. 506/2024/002 Cuad. Amp. Ii, 1 Acdo.

González Álvarez Alberto Ramón y.o. González Álvarez Alberto vs. Banco de Industria y Comercio Sa y Actualmente Banco Nacional de México Sa y También Conocido como Banco Nacional de México Sa Integrante del Grupo Financiero Banamex y Registro Público de la Propiedad y del Comercio de la Ciudad de México y Pascual Pascual Benjamín. Ord. Civ. T. Ap 1105/2025/001, 1 Acdo.

Granos y Semillas de México, S.A. de C.V. vs. Mario Agustín Navidad Martínez vs. Esp. Hip. T. Ap 829/2025/008, 1 Acdo.

Gutiérrez Hernández Eduardo Reinhardt vs. Joaquín Omar Rodal Tapia y Jéssica Vianey Rivera Cárdenas. Ord. Civ. T. 133/2024/003 Cuad. Amp., 1 Acdo.

Hernández Magaña Erick vs. Álvarez Cortés Abel. Ord. Civ. T. Ap 900/2025/003, 1 Acdo.

Hoyo Cipriano. Ordóñez vs. Calderón Vega Fernando, su Sucesión y Vega de Calderón Dolores. Ejec. Merc. T. Ap 1232/2025/010, 1 Acdo.

HSBC México Sa Institución de Banca Múltiple Grupo Financiero HSBC vs. López Gutiérrez Jesús Orlando. Esp. Hip. T. Ap 949/2025/001, 1 Acdo.

Igm Kavadarci, S.A. de C.V. vs. Instalaciones Palo Rosa, S.A. de C.V. y Pérez Bestilleiro Juan Antonio. Ejec. Merc. T. Ap 1478/2024/008, 1 Acdo.

Juárez Pinto Juan Carlos vs. Perea González Julio. Ord. Civ. T. Ap 1208/2025/001, 1 Acdo.

Laborie Bárcenas Jesús Roberto vs. Saade Murillo Gerardo. Ejec. Merc. T. Ap 1387/2024/002, 1 Acdo.

Lara Bazán Claudia Gabriela vs. Lara Bazán José. Ord. Civ. T. Ap 976/2025/001, 1 Acdo.

Lázaro Ronquillo Leonardo vs. Grupo Mexicano de Seguros S.A. de C.V. Ord. Civ. T. In 1199/2025/006, 1 Acdo.

López Araiza Genis Carlos Enrique vs. Moreno Máyer Roberto Adolfo su Sucesión y Ortega Hernández Ramona y Moreno Máyer Dora Yaneth. Ord. Civ. T. Ap 319/2025/011, 1 Acdo.

Martínez López Francisca vs. Banco de Industria y Comercio Sa y Banco Internacional Inmobiliario Sa a Través de su Fiduciario del Fraccionamiento Paseos de Churubusco y Banco del Atlántico S.N.C. hoy Representado por HSBC México Sa Institución de Banco Múltiple Grupo Financiero HSBC. Ord. Civ. T. Ap 1104/2025/001, 1 Acdo.

Marván Carmona José Arturo su Sucesión vs. Coarinmex Sapi de C.V. y Ogaz Carrillo Kathia. Controv. de Arrendamiento T. Ap 717/2025/001, 1 Acdo.

Mendoza Valdez Alejandro vs. Mendoza Granados María. Ord. Civ. T. Ap 1382/2025/001, 1 Acdo.

Mercado Gálvez Karen vs. Ignacio Gálvez Oriz. Ord. Civ. T. 791/2023/002, 1 Acdo.

Metalurgica de Cobre S.A. de Cvindustrial Minera México S.A. de Cvsouthern Peru Copper Corporation vs. Internacional de Metales Preciosos S.A. de Cv,Soluciones Ecológicas en Metales S.A. de Cv,Swiss Metal Group Inc. Rafael Solórzano Kruker,Betty Doris Kruker Strub Ycorporación Metalor S.A. de C.V. Ejec. Merc. T. 638/2021/002, 1 Acdo.

Mosco Morales Amador su Sucesión por Conducto de su Albacea Mosco González Rogaciano vs. Sergio Zetina Pichardo y María Laura Reyes González. Ord. Civ. T. 345/2020/003 Cuad. Amp., 1 Acdo.

Moyado Audelo Edmundo vs. Manuel Cerón Rodríguez, Miguel Ángel Ávalos Méndez y Sanatorio Santa Teresa Zacatecas, S.A. de C.V. Ord. Civ. T. 912/2019/002 Cuad. Amp. V, 1 Acdo.

Nava Anaya Jorge vs. Márquez Rizo José su Sucesión. Ord. Civ. T. Ap 1119/2025/002, 1 Acdo., Ord. Civ. T. Ap 1119/2025/001, 1 Acdo.

Nuc And Tech México, S.A. de C.V. vs. Minera Mexicana el Rosario, S.A. de C.V. y el C. Director del Registro Público de Minería y Derechos Mineros. Prov. Prec. Merc. T. Ap 1246/2025/001, 1 Acdo.

Orta García Guadalupe Quien También Usa el Nombre de Guadalupe Orta de Domínguez vs. Alfonso Solloa Junco y Otros. Ord. Civ. T. 495/2025/001 Cuad. Amp., 4 Acdos.

Ortega Linares Esperanza vs. García Domínguez David vs. Cruz López Armando Benigno. Controv. de Arrendamiento T. Qu 1899/2024/007, 1 Acdo.

Partida Pinzón Juan José vs. Grupo Mexicano de Seguros S.A. de C.V. Ord. Civ. T. Ap 1600/2024/003, 1 Acdo.

Ramírez Ruíz Lourdes vs. Seguros Inbursa Sa Grupo Financiero Inbursa. Ord. Civ. T. In 1384/2025/001, 2 Acdos.

Ramírez Sandoval María Guadalupe vs. Chubb Seguros México Sa y Total Play Telecomunicaciones Sapi de C.V. Ord. Civ. T. In 1394/2025/001, 1 Acdo.

Román Román Hortensia y También Conocida como Hortensia Román Román vs. Margain Reyes Spindola César Rafael y Margain Reyes Spindola Patricio José. Ord. Civ. T. Ap 1164/2025/001, 1 Acdo.

Rueda Alpizar Federico vs. Inmobiliaria Pura del Caribe, S.A. de C.V. Ejec. Merc. T. Ap 983/2025/004, 1 Acdo.

Salas Solares Álvaro vs. Adán Salas Solares su Sucesión y Director del Registro Público de la Propiedad y de Comercio. Ord. Civ. T. 516/2024/001 Cuad. Amp., 1 Acdo.

Salmerón Sangines Pedro Agustín vs. López Doriga Joaquín y Gálvez Ruíz Xóchitl y Sarmiento Fernández Sergio Antonio y García Soto Salvador y Berman Goldberg Sabina y Alemán Ricardo y Riva Palacio Raymundo y Pérez Gay Rafael y de la Vega Miguel y Tagle Martínez Martha Angélica y Téllez García María Lilly del Carmen y López Rabadán Kenia y Patan Tobio Julio y Triana Tena Julio y Castañeda Gutman Jorge y Belaunzarán Méndez Fernando y Martínez Mora Estefanía y Serna Rodríguez Enrique y Monreal Pérez Eldaa Catalina y Dresser Guerra Denise Eugenia y Bravo Regidor Carlos y García Nieto Antonio y Charvel Orozco Ana Sofía y Murillo de la Cruz Alma Delia y González Castro Alfredo y el Universal el Gran Diario de México y Grupo Reforma y Aristegui Noticias y Instituto Tecnológico Autónomo de México Itam. Ord. Civ. T. In 1167/2025/002, 1 Acdo., Ord. Civ. T. In 1167/2025/001, 1 Acdo.

Sánchez del Río María Teresa su Sucesión vs. Rosa Elvira García Valverde y Otro. Ord. Civ. T. 120/2020/003 Cuad. Amp., 1 Acdo.

Sánchez Domínguez Eunice Esperanza vs. Hidalgo Villanueva Araceli Micaela. Controv. de Arrendamiento T. 405/2025/001 Cuad. Amp., 1 Acdo.

Tae Shin Woo vs. Arco Soluciones Inmobilarias S.A. de C.V. y Abady Harari Benjamín y Bansi S.A. de C.V. Institución de Banca Múltiple y C Director del Registro Público de la Propiedad y del Comercio de Huoxquilucan y Instituto de la Función Registral del Estado de México. Ord. Merc. T. Ap 712/2025/004, 1 Acdo.

SOLO CONSULTA
SOLO CONSULTA
SOLO CONSULTA

Tapia Ledesma Pablo Joaquín vs. Estrada Ortiz Alejandro. Ord. Civ. T. Ap 1084/2025/001, 1 Acdo.
Vallejo Vargas Gloria María vs. Gutiérrez Macay Luis Enrique y Ramos López Irvin. Controv. de Arrendamiento T. 655/2025/003 Cuad. Amp., 1 Acdo.
Villagómez Ferro Marlene Elisa y Villagómez Ferro Javier y Chávez Mondragón Daniel y Chávez Mondragón Héctor vs. Hernández Pérez José Luis. Cnpcyf - Medios Preparatorios a Juic. Especial de Arrendamiento Oral T. Qu 1157/2025/001, 1 Acdo.
Villegas Velázquez Aline Carmina vs. Torres López Leonardo. Controv. de Arrendamiento T. 788/2022/002 Cuad. Amp. II, 1 Acdo.
NO PUBLICADOS
Construyendo Puentes de Comunicación S.A. de C.V. vs. Emprendimientos Maussan y González Sapi de C.V. Esp. Hip. T. Ap 472/2025/001, 1 Acdo.

SENTENCIAS

Baltazar Pérez Ismael y Bazán Ciprián Misael Sinune y Velasco Domínguez Leticia vs. Basurto Trejo Víctor Manuel. Cnpcyf - Especial de Arrendamiento Oral T. Ap 1069/2025/001 Sent. Pon 1, 1 Sent.
Flores Islas Federico vs. Corredor Integral de Transporte Eduardo Molina Citemsa S.A. de C.V., y Otros. Ord. Merc. T. Ap 823/2025/006 Sent. Pon 3, 1 Sent.
Intercam Banco Sociedad Anónima Institución de Banca Múltiple Intercam Grupo Financiero vs. Compas Importación Exportación y Comercialización Sociedad Anónima de Capital Variable y Arteaga Marcelo Óscar. Prov. Prec. Merc. T. Ap 591/2025/003 Sent. Pon 2, 1 Sent.
Ruíz Chaparro Fernanda vs. Aguilar Calderón Claudia y Fuentes Montes de Oca Carlos Francisco. Controv. de Arrendamiento T. Ap 818/2025/001 Sent. Pon 1, 1 Sent.
NO PUBLICADOS
Mora Wenses Jesús y Arenas Peña Mónica Angélica vs. Nii Digital S. de R. L. de C.V. hoy su Subsidiaria At&T Inc. También Identificada como At&T Comunicaciones Digitales, S. de R. L. de C.V. Controv. de Arrendamiento T. Ap 650/2025/006 Sent. Pon 1, 1 Sent. no Publ. del 13 Oct 2025, Controv. de Arrendamiento T. Ap 650/2025/007 Sent. Pon 1, 1 Sent. no Publ. del 13 Oct 2025
AUDIENCIA
Lotería Nacional vs. Medina Montes Salvador y Hernández Vázquez Lorena y Medina Montes Víctor Manuel. Esp. Hip. T. In 791/2025/001
EL SECRETARIO AUXILIAR DE SALA EN FUNCIONES DE SECRETARIO DE ACUERDOS
LIC. JORGE ARMANDO FLORES LAZCAREZ

PRIMERA SALA FAMILIAR

ACUERDOS DEL 14 DE OCTUBRE DEL 2025

Abascal Olascoaga Rodrigo y Daniela Marlene Pérez Torres Div. Sin Causa: Inc. para Reg. Consec Inherentes a Disoluc Vinc Mat 480-2025- 50 Aut del 9
Aguilar Estrada María Guadalupe vs. Ramírez Hernández Alejandro Vidal. Controv. Fam. T. Ap 1384/2025/001, 1 Acdo.
Borja Borja Gabriela vs. Rosales Rodríguez Julio Rolando. Ord. Civil Oral T. Ap 1193/2025/001, 1 Acdo.
Borja Borja Gabriela y Julio Rolando Rosales Rodríguez Div. Fam. de Proc Oral 1193- 2025- 01 Aut del 13
Capacitando Activos Soc. Civil vs. Ángel Jaime Ortiz Castillo su Sucesión Ord. Civ. Inc. de Nul. de Acuaiontes por Defectos en Emplaz. 534-2025- 01 Cuad. de Amp. Aut del 3
Carrillo González César y Guadalupe Escobedo Ortega Div. Sin Causa, Vía de Apremio, Ejecc. de Convn. 797- 2025- 01 Cuad. de Amp. 2 Auts del 13
Castellanos Pérez Manuel y-o. Manuel Edmundo Castellanos Per Suc. Intest. a Bienes de Inc. de Impugnación a la Rendición de Ctas. 733-2023- 00 Cuad. de Amp. Aut del 14 Cumpl. P3
Chávez González Guillermina y Omar Villanueva García Div. Sin Causa 880- 2025- 02 Aud. del 14
Chávez Quintanar María Elena vs. Rufino Aguilar Flores Controv. Fam. Alimentos por Comparecencia 825- 2025- 02 Aut del 13
Cortés Ávila Elvia. Juris. Vol. Fam. T. Ap 1354/2025/001, 1 Acdo.
Cruz Reyes Marco Antonio vs. María Monserrat Cruz Cruz Controv. Fam. 376- 2025- 01 Cuad. de Amp. Aut del 13
Fernández González Valeria Isadora vs. Federico Marcos González Controv. Fam. Tomo II 705- 2024- 00 Cuad. de Amp. II Aut del 13
Fernández Mendoza Ricardo y Yolanda Alejandra Pérez de León Medrano Div. Sin Causa Inc. de Ejecc. de Sent. 1258- 2025- 01 Aut del 14 P3
García Izquierdo Rocío vs. Roberto Garza Medel Controv. Fam. Alim. por Comparec. Inc. de Pgo. de Pens Alim. Vencidas y No Paga 1378-2023- 00 Cuad. de Amp. 2 II Auts del 14
García Reyes Loaiza José Antonio vs. Díaz Álvarez Lucero Esperanza. Controv. Fam. T. Ap 1223/2025/001, 1 Acdo.
González Cárdenas Sonia Ibis vs. Joaquín Zamora Amaya Controv. Fam. 777- 2025- 01 Cuad. de Amp. 2 Auts del 13
Guerrero Vázquez Viviana vs. Gabriel Pimentel Núñez Controv. Fam. 371- 2025- 01 Aut del 14 P3
Guzmán Luengas Gonzalo vs. Ignacia Luengas Galeana su Suc. y Otros Ord. Civ. Pet Heren. Inc. de Indemnización, Rep de Daño y Rendic Ctas 835- 2025- 02 Aut del 13
Hernández Aranda Leonardo vs. Jiménez Marcial Mariana Elizabeth. Esp. Fam. T. Ap 1392/2025/003, 1 Acdo.
Hernández Balbino Pérez. Suc. T. Ap 1090/2025/001, 1 Acdo.
Lara Riverol Esmeralda vs. Rubén Pérez Meléndez U de Gest Jud Tipo 2 Mat Fam. Etapa Postulatoria Núm.1, Alime 462- 2025- 01 Cuad. de Amp. Aut del 13
Limón Valencia Lisseth Belén vs. Federico Cangemi Controv. Fam. 1349-2025- 01 Aut del 13
López Jurado Rodrigo vs. Paulina Treviño Prado Controv. Fam. Reg. de Visit y Conviv Inc. de Susp de Reg. de Visit y Conviven 771- 2023- 00 Cuad. de Amp. II B- 1 Aut del 13
Loya del Hoyo Luis Alphonso Gabriel vs. Becerra Aceves Ayajaira. Controv. Fam. T. Ap 1810/2024/015, 1 Acdo.
Luengas Galeana Ignacia Suc. Intest. a Bienes De: Secc. Cuarta Partición y Adjudicación 1316- 2025- 01 Aut del 13
Luengas Galeana Ignacia Suc. Intest. a Bienes De: Secc. Cuarta Partición y Adjudicación 1316- 2025- 02 Aut del 13
Márquez Rojas Martín Suc. Intest. a Bienes De: 2632- 2024- 05 Aut del 13
Martínez Espinosa María Elena vs. Gallardo Pineda Jesús Fernando. Controv. Fam. T. Ap 1251/2025/001, 1 Acdo.
Mejía Villafuerte Carlos vs. Nora Jazmín Torres Castro Controv. Fam. Inc. de Cobro de Pensión Alimenticia Retroactiva 754- 2025- 01 Aut del 13
Miranda Fuentes Flor Maciel vs. Reyes Vázquez Jorge Alberto. Controv. Fam. T. Ap 1943/2024/006, 1 Acdo.
Mogrovejo Venegas Lissette y Rosas Martínez Hernán José Div. Sin Causa Inc. de Reg. de Visitas y Convivencias 264- 2024- 00 Cuad. de Amp. Aut del 13
Mondragón Balleza Ana María Suc. Test. a Bienes de 1115- 2024- 00 Cuad. de Amp. Aut del 13
Ortiz Duarte Fernando. Suc. T. Ap 1240/2025/002, 1 Acdo., Suc. T. Ap 1240/2025/001, 1 Acdo.
Padua Vite Dulce Anaid vs. Martínez Pineda Mario Alberto. Controv. Fam. T. Ap 2065/2024/008, 1 Acdo.
Perea Guillén José Luis vs. José Raúl Perea García Controv. Fam. Alimentos 1098- 2025- 01 Aut del 13
Pérez Hernández Balbino Suc. Intest. a Bienes De: Secc. Cuarta 1090-2025- 01 Aut del 14 P2
Pérez Uribe Adriana Gricel y Víctor Manuel García González Div. Sin Causa Inc. de Modificación de Convn. Rec. de Q. 343- 2022- 00 Aut del 14 Tomo Ii
Ramírez Hernández Pedro su Sucesión. Suc. T. Ap 1281/2025/001, 1 Acdo.
Ramírez Pedraza Sofía vs. José Humberto Rico Barranco Controv. Fam. Violencia Fam., Guar. y Cust. y Alimentos 36- 2025- 04 Aut del 13 P3
Rodríguez Requejo María del Rocío y José Antonio Olivar Marina Div. Sin Causa Inc. para Reg. Consec Inherentes a Disoluc Vinc Matr 2186-2024- 11 Aut del 13
Rodríguez Requejo María del Rocío y José Antonio Olivar Marina Div. Sin Causa Inc. para Reg. Consec Inherentes a Disoluc Vinc Matr 2186-2025- 12 Aut del 13
Rosales Gallegos Alejandra vs. Angulo Hernández Edgar Controv. Fam. 390- 2025- 05 Aut del 13
Sánchez Vargas Liliana vs. Vázquez Romero Jesús Ignacio. Controv. Fam. T. Ap 1296/2025/002, 1 Acdo.
Serafín Fabián María Guadalupe su Sucesión. Suc. T. Ap 1210/2025/001, 1 Acdo.
Silva Granja Patricia de la Soledad y Otra vs. Suc. de Leopoldo Silva Munguía Lic. Celso de Jesús Pola Casti Ord. Civ. 577- 2023- 00 Cuad. de Amp. Aut del 14 Cumpl. P1
Valdez Ronson Jacqueline vs. Solórzano Solís Roberto. Controv. Fam. T. Ap 1383/2025/001, 1 Acdo.
Valencia Solís Verónica vs. Miguel Ángel Luna Galván Controv. Fam. 755-2025- 01 Aut del 13

SOLO CONSULTA
SOLO CONSULTA
SOLO CONSULTA

SENTENCIAS

Alonso Rivera Norma Angélica vs. Julio César Yáñez Silva Controv. Fam. Guarda, Cust. y Alim. (S) Tomo II 2218- 2024- 04 Sent del 14 P2

Alonso Rivera Norma Angélica vs. Julio César Yáñez Silva Controv. Fam. Guarda, Cust. y Alim. (S) Tomo II 2218- 2024- 05 Sent del 14 P2

Carrera Durán Agustín. Suc. T. Ap 615/2025/004 Sent. Pon 3, 1 Sent., Suc. T. Ap 615/2025/003 Sent. Pon 3, 1 Sent., Suc. T. Ap 615/2025/002 Sent. Pon 3, 1 Sent.

Chávez Jiménez Ana Cristina vs. Omar Arturo González Gómez Controv. Fam. 967- 2025- 01 Sent del 13 P2

Chávez Jiménez Ana Cristina vs. Omar Arturo González Gómez Controv. Fam. 967- 2025- 02 Sent del 13 P2

Flores Moreno Claudia Guillermina vs. Mendoza Elvira Fernando. Controv. Fam. T. Ap 1275/2025/001 Sent. Pon 1, 1 Sent.

Jiménez Zárate Alberto Suc. Intest. a Bienes de 1220- 2025- 01 Sent del 14 P1

Loya del Hoyo Luis Alphonso Gabriel vs. Becerra Aceves Ayajaira. Controv. Fam. T. Ap 1810/2024/014 Sent. Pon 1, 1 Sent., Controv. Fam. T. Ap 1810/2024/011 Sent. Pon 1, 1 Sent., Controv. Fam. T. Ap 1810/2024/012 Sent. Pon 1, 1 Sent., Controv. Fam. T. Ap 1810/2024/013 Sent. Pon 1, 1 Sent.

EL SECRETARIO DE ACUERDOS
LIC. LUIS NAVA ANTONIO

SEGUNDA SALA FAMILIAR

ACUERDOS DEL 14 DE OCTUBRE DEL 2025

Acosta Balanzario Xóchitl vs. Espinosa Cortés Andrés. Esp. Fam. T. Ap 1193/2025/001, 2 Acdos.

Amat González Eugenio Claudio. Suc. T. Ap 380/2024/003, 1 Acdo.

Ávila Vera Carla Paola y Ávila Vera José Daniel vs. Ávila Díaz José Gabriel. Controv. Fam. T. 2167/2024 Cuad. Amp. Amp. 515/2025, 1 Acdo.

Barrera Reynoso Danae vs. Torres Antuñano Jorge Humberto. Controv. Fam. T. 787/2025/018 Cuad. Amp. Amp. 1251/2025- I, 1 Acdo.

Bautista Soto Roberto Suc. Test. Inc. de Oposición a la Rendición de Ctas. 443- 2025- 02 Acdo. Pon2

Bautista Soto Roberto. Suc. T. Ap 443/2025/002, 1 Acdo.

Candanosa Arias Carlos Agustín vs. Ramírez Arce Cerrillo Alejandra del Consuelo. Controv. Fam. T. Ap 749/2024/010, 1 Acdo.

Cedillo Gallardo Isauro. Suc. T. Ap 1183/2025/001, 1 Acdo.

Coria y Ponce de León Sara Margarita. Suc. T. 1997/2024/030 Cuad. Amp., 2 Acdos.

Cortés Escalona José Antonio vs. Barrera García Suah Nain. Controv. Fam. T. Ap 2408/2024/029, 1 Acdo., Controv. Fam. T. Ap 2408/2024/030, 1 Acdo.

Dolores Galván Adelina. Juris. Vol. Fam. T. Ap 738/2025/001, 1 Acdo.

Figueroa Hernández Raúl su Sucesión. Suc. T. Ap 62/2025/005, 1 Acdo., Suc. T. Ap 62/2025/004, 1 Acdo.

Gómez Martell Dulce Nely vs. Regino García Miguel Ángel. Controv. Fam. T. Ap 2636/2024/013, 1 Acdo.

Gómez Navarro Carlos Ricardo. Suc. T. Ap 1199/2025/001, 1 Acdo., Suc. T. Ap 1199/2025/002, 1 Acdo.

Guerra Montemayor Karla Patricia. Ord. Civ. Fam. T. 2183/2024/026 Cuad. Amp. Amp. 1119/2025, 1 Acdo.

Hernández González Sara Guadalupe vs. Martínez Torres Jonathan Paul. Controv. Fam. T. In 50/2025/001, 1 Acdo.

Hernández Valseca Moisés vs. Díaz Lara Margarita. Controv. Fam. T. 1964/2024/038 Cuad. Amp. Amp. 497/2025- VII, II, 1 Acdo.

Hoth y Alatriste Julio vs. Suc. T. Ap 253/2025/003, 1 Acdo.

Islas Martínez Leobardo. Suc. T. Ap 518/2025/001, 1 Acdo.

Islas Vargas Nabor. Suc. T. Ap 913/2025/001, 1 Acdo.

Lamas Kobashi Herlinda Laura. Juris. Vol. Fam. T. Ap 1186/2025/001, 1 Acdo.

Lars Henrik Ellner vs. Vázquez Rodríguez Gloria Isabel. Controv. Fam. T. Ap 792/2025/002, 1 Acdo.

López Gallegos Franciso. Suc. T. Ap 1319/2025/003, 1 Acdo.

Marmolejo Delgado María Guadalupe vs. Ignacio David Ugalde Ojeda. Esp. Fam. T. 1578/2022/012 Cuad. Amp., 1 Acdo.

Mejía Parrilla Denali Marisol vs. García Álvarez Pablo Eduardo. Controv. Fam. T. Ap 155/2025/004, 1 Acdo.

Mejía Toiber Jayim Pabel vs. Gutiérrez Buenrostro Claudia Florentina. Esp. Fam. T. Ap 2626/2024/007, 1 Acdo.

Mejía Toiber Jayim Pabel y Claudia Florentina Gutiérrez Buenrostro Div. Inc. Inc. de Fijación de Pensión Alimenticia Def. 2626- 2024- 07 Acdo. Pon3

Mora Hernández Alejandro Centeotl vs. Jiménez Morales Guadalupe. Controv. Fam. T. 1424/2024 Cuad. Amp., 1 Acdo.

Morales Larrinaga Luis vs. Martínez Álvarez Ania. Controv. Fam. T. Ap 321/2025/013, 1 Acdo., Controv. Fam. T. Ap 321/2025/014, 1 Acdo.

Munguía Islas Narda Helen vs. Ramírez Santana Juan Carlos. Controv. Fam. T. 1700/2024/005 Cuad. Amp., 1 Acdo.

Nava Castro Fernando vs. Delgado Castro Érika. Esp. Fam. T. Qu 1292/2025/001, 1 Acdo.

Plaza Porteous Ricardo vs. Abraham Farah Aída Victoria. Esp. Fam. T. 2087/2024 Cuad. Amp. Amparo Uno, II, 1 Acdo.

Robledo Landazuri Vda de Pérez Gasga María Benildes. Suc. T. Ap 1942/2024/037, 1 Acdo.

Safdie Kanan Margarita vs. Leanne Sunder Cheryl. Esp. Fam. T. Ap 2576/2024/008, 1 Acdo., Esp. Fam. T. Ap 2576/2024/007, 1 Acdo.

Sánchez Nieto Manuel. Suc. T. Ap 595/2025/001, 2 Acdos.

Tagle Barrios Evangelina vs. Bravo Reyes Gilbertgo. Controv. Fam. T. 1358/2023/015 Cuad. Amp. Amparo, 1 Acdo.

Troncoso Ortiz Daniel Eduardo vs. Troncoso Guadarrama Daniel Alberto. Controv. Fam. T. 337/2025/001 Cuad. Amp., 1 Acdo.

Vargas Hurtado de Mendoza Rodrigo Diego. Suc. T. Ap 1272/2025/001, 2 Acdos.

Vega Ayala Érika vs. Gutiérrez Díaz Miguel Ángel. Esp. Fam. T. 437/2025/004 Cuad. Amp., 1 Acdo.

Verduzco Castruita Cristian vs. Sotelo Aguirre Lucy Verenisse. Controv. Fam. T. Ap 2150/2024/002, 1 Acdo.

Villagrán Ballesteros Francisco vs. Aguilar Stubbe Crisotenes. Esp. Fam. T. Ap 548/2025/005, 1 Acdo.

Yáñez Monroy Graciela vs. Pacheco Zepeda Adrián Controv. Fam. el Pgo. de Una Pens Alimenticia 2082- 2024- 00 Aud. del 7

Yáñez Monroy Graciela vs. Pacheco Zepeda Adrián. Controv. Fam. T. Ap 2082/2024, 2 Acdos.

Zaldívar González Víctor Abraham vs. Martínez Guerra Yuriria Nanahuatzin. Controv. Fam. T. Ap 2632/2024/005, 1 Acdo.

Zúñiga Colín Fátima Margarita vs. González Aupart Juan Luis. Esp. Fam. T. Ap 1388/2025/001, 1 Acdo.

Zurita Falcón Berenice vs. Moreno Hernández Xavier. Controv. Fam. T. Ap 795/2025/001, 2 Acdos.

SENTENCIAS

Abundis Luna Francisco vs. Basurto Gómez Ana Luisa. Esp. Fam. T. Ap 2597/2024/021 Sent. Pon 3, 1 Sent.

Abundis Luna Francisco y Ana Luisa Basurto Gómez Div. Inc. Inc. de Nul. de Emplaz. 2597- 2024- 21 Sent. Pon3

Garduño Rodríguez Luis Carlos vs. Paredes Sandoval Silvia Maribel del Pilar. Controv. Fam. T. Ap 2031/2024/017 Sent. Pon 1, 1 Sent., Controv. Fam. T. Ap 2031/2024/015 Sent. Pon 1, 1 Sent., Controv. Fam. T. Ap 2031/2024/016 Sent. Pon 1, 1 Sent.

Garduño Rodríguez Luis Carlos vs. Silvia Maribel del Pilar Paredes Sandoval Controv. Fam. 2031- 2024- 15 Sent. Pon1

Gómez Navarro Carlos Ricardo Suc. Test. Inc. de Remoción de Albacea 1199- 2025- 02 Sent. y Acdo. Pon3

Gómez Navarro Carlos Ricardo vs. S Suc. Test. 1199- 2025- 01 Acdo. y Sent. Pon3

Gómez Navarro Carlos Ricardo. Suc. T. Ap 1199/2025/001 Sent. Pon 3, 1 Sent., Suc. T. Ap 1199/2025/002 Sent. Pon 3, 1 Sent.

Núñez Castañeda Miriam vs. Pérez Cortés Joseph Controv. Fam. Rec. de Q. 2471- 2024- 05 Sent. Pon1

Núñez Castañeda Miriam vs. Pérez Cortés Joseph. Controv. Fam. T. Qu 2471/2024/005 Sent. Pon 1, 1 Sent.

Oropeza López Joana Alejandra vs. Alcántara Basurto Alberto. Esp. Fam. T. Ap 185/2025/004 Sent. Pon 3, 1 Sent., Esp. Fam. T. Ap 185/2025/003 Sent. Pon 3, 1 Sent., Esp. Fam. T. Ap 185/2025/005 Sent. Pon 3, 1 Sent., Esp. Fam. T. Ap 185/2025/006 Sent. Pon 3, 1 Sent.

Oropeza López Joana Alejandra y Alberto Alcántara Basurto Div. Inc. 185- 2025- 03 Sent. Pon3

Oropeza López Joana Alejandra y Alberto Alcántara Basurto Div. Inc. 185- 2025- 04 Sent. Pon3

Oropeza López Joana Alejandra y Alberto Alcántara Basurto Div. Inc. 185- 2025- 05 Sent. Pon3

Oropeza López Joana Alejandra y Alberto Alcántara Basurto Div. Inc. Inc. de Entrega de Pos. de Inmueble 185- 2025- 06 Sent. Pon3

Rodríguez Martínez Nora Judith vs. Edgar Valentín López García Controv. Fam. Guar. Cust. y Pensión Alimenticia 523- 2025- 03 Sent. Pon2

Rodríguez Martínez Nora Judith vs. Edgar Valentín López García Controv. Fam. Guar. Cust. y Pensión Alimenticia 523- 2025- 04 Sent. Pon2

SOLO CONSULTA
SOLO CONSULTA
SOLO CONSULTA

Rodríguez Martínez Nora Judith vs. Edgar Valentín López García Controv. Fam. Guar. Cust. y Pensión Alimenticia 523- 2025- 05 Sent. Pon2
Rodríguez Martínez Nora Judith vs. López García Edgar Valentín. Controv. Fam. T. Ap 523/2025/003 Sent. Pon 2, 1 Sent., Controv. Fam. T. Ap 523/2025/005 Sent. Pon 2, 1 Sent., Controv. Fam. T. Ap 523/2025/004 Sent. Pon 2, 1 Sent.
Ruíz Escalante Berenice vs. Torres Gómez Erick Controv. Fam. 910- 2025- 01 Sent. Po3
Ruíz Escalante Berenice vs. Torres Gómez Erick. Controv. Fam. T. Ap 910/2025/001 Sent. Pon 3, 1 Sent.
Soto de la Torre Marco Polo vs. Osorio Barbachano Victoria. Esp. Fam. T. Ap 395/2025/002 Sent. Pon 1, 1 Sent.
Zaldívar González Víctor Abraham vs. Martínez Guerra Yuriria Nanahuatzin. Controv. Fam. T. Ap 2632/2024/004 Sent. Pon 3, 1 Sent.
Zaldívar González Víctor Abraham vs. Yuriria Nanahuatzin Martín Guerra Controv. Fam. Reg. de Visitas y Convivencias 2632- 2024- 05 Acdo. y Sent. Pon3

LA SECRETARIA DE ACUERDOS
LIC. WENDY GUADALUPE CRUZ RIVERÓN

TERCERA SALA FAMILIAR

ACUERDOS DEL 14 DE OCTUBRE DEL 2025

Achell Nava Carmen Estefania vs. Guerrero Becerril Salvador Iván. Esp. Fam. T. Ap 921/2025/001, 1 Acdo.
Álvaro Mercado Verónica vs. González Santana Eduardo. Controv. Fam. T. Ap 1269/2025/001, 1 Acdo.
Barrera González Jesús vs. Soriano Moreno Rosalva. Controv. Fam. T. 2050/2024/001 Cuad. Amp., 1 Acdo.
Becerril Portilla Ezra vs. Cruz Matías Alitzel. Controv. Fam. T. Ap 1369/2025/002, 1 Acdo.
Belmont Luna Martha vs. Ramírez Ramírez Edgar Esteban. Controv. Fam. T. Ap 1162/2025/001, 1 Acdo.
Cabrera Romo Irma Teresa vs. Gavilanes Ruíz Bruno. Esp. Fam. T. Ap 1088/2025/002, 1 Acdo., Esp. Fam. T. Ap 1088/2025/001, 2 Acdos.
Camacho Chavero Venancio. Suc. T. Ap 1292/2025/001, 1 Acdo.
Campos Illescas Jimena vs. Medina del Valle Jaime. Controv. Fam. T. Ap 1279/2025/001, 1 Acdo.
Díaz Castro Hugo Alfredo vs. Paola Jiménez Benítez. Esp. Fam. T. 745/2024 Cuad. Amp., 1 Acdo.
Distancia Salinas Myrna María Teresa vs. Castañeda Mendoza Javier. Controv. Fam. T. Ap 1376/2025/001, 1 Acdo.
Hernández Vázquez Leslie Maribel vs. Ávila González Eduardo. Controv. Fam. T. Ap 912/2025/002, 1 Acdo.
Islas García Carmen Carolina vs. López Tenorio Fernando Ulises. Ord. Civ. Fam. T. Ap 1019/2025/003, 1 Acdo.
Jiménez Pérez José Guadalupe vs. Fajardo Ramírez Guadalupe. Esp. Fam. T. Ap 450/2025/012, 4 Acdos.
Larroa Dávila Christian Rodolfo vs. García Martínez Paula Andrea. Esp. Fam. T. 434/2025/001 Cuad. Amp., 1 Acdo.
López Aguilar Aarón Ernesto vs. Romero Barrera Patricia. Esp. Fam. T. Ap 2174/2024/001, 2 Acdos.
López Martínez María Porfiria su Sucesión. Suc. T. 830/2024 Cuad. Amp., 1 Acdo.
Martínez Molina Florencio vs. Suc. T. Ap 1273/2025/001, 1 Acdo.
Martínez Peredo Joseline vs. Martínez Meléndez Hugo. Controv. Fam. T. Ap 1378/2025/001, 2 Acdos.
Mondragón Rodríguez Alicia vs. Rodríguez Sosa Carlos Manuel. Ord. Civ. Fam. T. Ap 1260/2025/016, 1 Acdo.
Muñoz Muñoz Gloria Miroslava vs. Morales López Gustavo. Controv. Fam. T. Ap 1392/2025/010, 1 Acdo.
Palenque Bullrich Gloria, También Conocida como Gloria Giray vs. Guven Pamir Giray. Esp. Fam. T. 451/2025/004 Cuad. Amp., 2 Acdos.
Pascal Lilián Henri Aubert vs. Torreblanca Cruz Graciela. Esp. Fam. T. 2239/2024/002 Cuad. Amp., 2 Acdos.
Pereda Godínez Manuela. Suc. T. Ap 2156/2024/054, 1 Acdo.
Reyes Maldonado Gabriela vs. Maldonado Sánchez Carlos Alberto. Juic. Oral de Filia. T. Ap 1405/2025/002, 1 Acdo.
Reyes Martínez Leonardo vs. Hernández Serrano Martha Leonor. Ord. Civ. Fam. T. Ap 696/2025/011, 2 Acdos.
Reyes Martínez Leonardo vs. Hernández Serrano Martha Leonor. Ord. Civ. Fam. T. Ap 696/2025/012, 2 Acdos.
Rojas Alonso Luis Enrique vs. Ramírez Ochoa Paola. Vía Aprem. Fam. T. Ap 1380/2025/001, 1 Acdo.
Salazar Pérez David Alfonso vs. Blas Nájera Eugenia Guadalupe. Esp. Fam. T. Ap 1007/2025/001, 1 Acdo., Esp. Fam. T. Ap 1007/2025/002, 1 Acdo., Esp. Fam. T. Ap 1007/2025/003, 1 Acdo.
Samperio Montaño Juan Ignacio vs. Ávila García Vania Roxana. Esp. Fam. T. Ap 1387/2025/001, 1 Acdo.
Toapanta Cárdenas Diana Isabel vs. Pérez Pérez Rodrigo. Esp. Fam. T. Ap 449/2025/002, 1 Acdo.

SENTENCIA

Casanova Torres Verónica vs. López de la Cuesta Sergio Emilio. Esp. Fam. T. Ap 863/2025/027 Sent. Pon 1, 1 Sent.
Chaparro Navarrete Florentina. Suc. T. Qu 2604/2024/006 Sent. Pon 2, 1 Sent.
De la Rosa Fuentes Irvin vs. No Hay No Hay No Hay. Cnpcyf - Jurisdicciona Voluntaria para Nombramiento de Personas Tutoras y Curadoras T. Qu 1042/2025/001 Sent. Pon 2, 1 Sent.
Gavito Hernández Alma Gabriela. Juris. Vol. Fam. T. Ap 1337/2025/001 Sent. Pon 3, 1 Sent.
Hernández Vázquez Leslie Maribel vs. Ávila González Eduardo. Controv. Fam. T. Ap 912/2025/001 Sent. Pon 2, 1 Sent.
Medina Grifaldo Esther vs. Becerra Estrella Ezequiel. Controv. Fam. T. Ap 1154/2025/002 Sent. Pon 3, 1 Sent.
Olivares Rodríguez Ana Miriam vs. Sánchez Arellanes Mario César. Controv. Fam. T. Ap 1319/2025/001 Sent. Pon 3, 1 Sent.
Reyes Martínez Leonardo vs. Hernández Serrano Martha Leonor. Ord. Civ. Fam. T. Ap 696/2025/006 Sent. Pon 3, 1 Sent., Ord. Civ. Fam. T. Ap 696/2025/008 Sent. Pon 3, 1 Sent., Ord. Civ. Fam. T. Ap 696/2025/009 Sent. Pon 3, 1 Sent.
Salcedo Alarcón Manuela. Suc. T. Ap 278/2025/002 Sent. Pon 1, 1 Sent.
Silva Guzmán Ricardo vs. Andrea Salom Posselt. Esp. Fam. T. Ap 1067/2024 Sent. Pon 3, 1 Sent., Esp. Fam. T. Ap 1068/2024 Sent. Pon 3, 1 Sent.
Velázquez y Muro Guadalupe Luis. Suc. T. Ap 1015/2025/002 Sent. Pon 1, 1 Sent.

EL SECRETARIO DE ACUERDOS
LIC. LUIS ALBERTO RAMÍREZ GARCÉN

CUARTA SALA FAMILIAR

ACUERDOS DEL 14 DE OCTUBRE DEL 2025

Aguilera Valadez Alberto. Suc. T. Ap 2373/2024/014, 1 Acdo.
Barrios Sánchez Lourdes vs. Miguel Agustín Acevedo Muñoz Controv. Fam. Guarda y Cust. Alim. 487- 2024- 00 Cuad. de Amp. 2 Autos
Béjarano Mendizábal Norma Beatriz vs. Pedro Ernesto Ibarra Pérez Div. 2567- 2023- 00 Cuad. de Amp. Aut.
Bordeau Ledvina Catherine Lynaya vs. Garita Edelen Patricia Alexandra. Controv. Fam. T. In 331/2025/001, 1 Acdo.
Cano Ángeles José Cecilio su Sucesión y Brown Venegas Esperanza su Sucesión. Suc. T. Ap 2054/2024/006, 1 Acdo., Suc. T. Ap 2054/2024/005, 1 Acdo.
Cárdenas Cachon Rita María de Guadalupe vs. Vega Morales Faustino. Controv. Fam. T. Ap 2206/2024/016, 1 Acdo.
Cárdenas Reyes Itzel del Carmen vs. Soria Flores Ángel de Jesús S. Esp. Fam. T. Ap 2280/2024/012, 1 Acdo.
Cazares Gaxiola Refugio Maricela vs. Carlos González Valdivia Controv. Fam. Alim. 1640- 2024- 00 Aut.
Cerón Ortega Juan Carlos vs. López Portillo Aldaco Laura Gloria. Esp. Fam. T. Ap 853/2025/001, 1 Acdo., Esp. Fam. T. Ap 853/2025/002, 1 Acdo., Esp. Fam. T. Ap 853/2025/003, 1 Acdo.
Chabert Alonso Mariana vs. Lecuona Madero Adolfo. Ord. Civil Oral T. Ap 605/2025/001, 1 Acdo.
Coronel Rosales Alix Patsy vs. Sandoval Loran Rafael. Controv. Fam. T. Ap 443/2025/001, 1 Acdo.
Cruz Aguilar Joana vs. Manuel Antonio Barrientos Barria Otr. Acc. Deriv. de la Filia. 681- 2018- 00 Cuad. de Amp. 4 Autos
Cruz Iturbe María del Carmen vs. Vicente Ibarra Jiménez Controv. Fam. Excep. de Incom. por Decl. 1340- 2023- 00 Cuad. de Amp. Aut.
Cruz Vázquez Elizabeth vs. Salas Medrano David. Controv. Fam. T. Ap 2327/2024/001, 1 Acdo.
Faraon Chaul y-o. Faraon Cahul y-o. Faraon y Freja y-o. Suc. Test. Inc. de Remoción de Ctas. Anuales 2185- 2024- 08 Cuad. de Amp. Aut.
Fernández Esteban Jazmín vs. Henonet Fernández Andrea Yazmín. Controv. Fam. T. Ap 1243/2025/001, 1 Acdo.
Franco Romo Ana Patricia vs. Díaz Covarrubias Castillón Martín Rafael. Ord. Civ. Fam. T. 634/2025/007 Cuad. Amp. Intermedio, 2 Acdos.

SOLO CONSULTA
SOLO CONSULTA
SOLO CONSULTA

Gaona Escartin Anahi Montserrat vs. Otento Portillo Pedro. Controv. Fam. T. Ap 138/2025/001, 1 Acdo.
García García Pedro Roberto vs. Hernández Elorriaga Claudia. Esp. Fam. T. Ap 771/2025/002, 1 Acdo.
García López Margarita. Juris. Vol. Fam. T. Qu 1115/2025/001, 1 Acdo.
García Mendoza Dolores Elizabeth vs. Alberto Martínez Serrano. Controv. Fam. T. Ap 1876/2024/002, 1 Acdo.
Gómez Martínez Carolina vs. Miguel Hernández Víctor. Controv. Fam. T. Ap 564/2025/002, 1 Acdo.
Gómez y Martínez Salvador. Suc. T. Ap 757/2025/001, 1 Acdo.
González González Pablo Orlando vs. Salazar Herrera Katia Edith. Controv. Fam. T. 154/2025/013 Cuad. Amp., 1 Acdo.
González Vázquez Armando su Sucesión. Suc. T. Ap 1075/2025/001, 1 Acdo.
Gutiérrez Rueda María José vs. Ureña Vizuett Arturo. Controv. Fam. T. Ap 2418/2024/001, 1 Acdo.
Herrera Alanís Cynthia Vianey vs. Ortega Ayala Mario Omar. Controv. Fam. T. 2219/2024/004 Cuad. Amp. 12 Dtto, 1 Acdo.
Herrera Romero Heriberto Suc. Intest. a Bienes de 1906- 2017- 00 Aut.
Lamas y Kobashi Benjamín Alejandro y/o Benjamín Alejandro Lamas Kobashi y/o Alejandro Lamas Kobashi. Suc. T. Ap 693/2025/001, 1 Acdo.
Lehouiller Villanueva Leticia vs. Mario Antonio San Miguel Herrera Controv. Fam. 776- 2024- 00 Aut.
León Santiago Argelia vs. Ruelas Olguín Rafael. Ord. Civil Oral T. Ap 70/2025/001, 1 Acdo.
Linares Morales Rocío vs. Delgado Olvera Israel Jesús Alejandrino. Controv. Fam. T. Ap 482/2025/001, 1 Acdo.
López Albarrán Anabel vs. Sánchez Espíritu Santo Héctor. Controv. Fam. T. Ap 1113/2025/001, 1 Acdo.
López Marroquín Raymundo Carlos y Rodríguez Limón Patricia vs. López Rodríguez Mirelle Kinneret y Morales Cervantes Alan Héctor. Controv. Fam. T. Ap 2496/2024/001, 2 Acdos.
Luna Camacho Yurutzi vs. Sandin Ramírez Pablo Abraham. Controv. Fam. T. Ap 1362/2025/001, 1 Acdo.
Luna Hernández Carmen. Suc. T. Qu 1391/2025/001, 1 Acdo.
Luna Huerta José Gerardo vs. Díaz Ramírez Roberto Froylan. Suc. T. Ap 1081/2025/001, 1 Acdo.
Luna Martínez Luz Angélica vs. Pérez Velázquez Alejandro. Esp. Fam. T. Ap 551/2025/001, 1 Acdo.
Mancio Miranda Félix vs. Andrés Octaviano Ana Isabel. Esp. Fam. T. Ap 956/2025/001, 1 Acdo.
Martínez Córdova Esperanza vs. Francisco Granados Velázquez Controv. Fam. Pens. Alim. 1186- 2024- 00 Cuad. de Amp. 2 Autos
Martínez Figueroa Dora Luz vs. Pérez Rodríguez Jorge Ángel. Controv. Fam. T. Ap 666/2025/002, 1 Acdo.
Martínez Gil María del Carmen vs. Jiménez Hernández José Encarnación. Esp. Fam. T. Ap 1212/2025/003, 1 Acdo.
Martínez González Daniel vs. Trejo López Diana Atenea. Oral T. Ap 217/2025/001, 2 Acdos.
Martínez Tirado Cuauhtémoc. Suc. T. Qu 2463/2024/002, 1 Acdo.
Mealla Rodríguez Blanca Tatiana vs. Mejía Álvarez Carlos Giovani. Controv. Fam. T. Ap 2234/2024/003, 1 Acdo.
Mendoza Guadarrama Blanca Dolores vs. Guillermo García Quevedo Controv. Fam. Inc. de Camb. de Guar. y Cust. 1375- 2022- 00 Cuad. de Amp. Aut.
Meza Guillén Daniela vs. Juárez Rojas Juan Gabriel. Controv. Fam. T. Ap 1361/2025/001, 1 Acdo.
Morales Carmona Adriana vs. Pérez Vidal Víctor Alejandro. Controv. Fam. T. Ap 627/2025/002, 1 Acdo.
Morales Escalante José Lorenzo vs. Isidro Núñez Ramírez Ord. Civ. 982- 2024- 00 Aut.
Muñoz Cruz Sandra vs. Luna Rojas Rodolfo. Controv. Fam. T. Ap 667/2025/002, 1 Acdo.
Nájera Hernández Rosa Iselda vs. Corona Nájera Pamela Itzyar. Controv. Fam. T. Ap 724/2025/001, 1 Acdo.
Narváez Narváez Pedro Gregorio. Suc. T. Ap 573/2025/001, 1 Acdo.
Nava Salazar Elizabeth vs. Segura Méndez José Francisco. Controv. Fam. T. Ap 23/2025/002, 1 Acdo.
Navarro Rosales Elsa Lizbeth vs. González Chona Uriel su Sucesión. Ord. Civ. Fam. T. Ap 1096/2025/001, 1 Acdo.
Olvera Chávez Laura Suc. Test. 740- 2023- 00 Cuad. de Amp. Aut.
Ortega Jiménez Karla Itzel vs. De la Cruz Olmos Fernando. Ord. Civ. Fam. T. Ap 531/2025/004, 1 Acdo.
Ortuno López Mayra vs. Vázquez Chávez Alfredo. Esp. Fam. T. Ap 49/2025/009, 1 Acdo., Esp. Fam. T. Ap 49/2025/008, 1 Acdo.
Patiño Gutiérrez Silvia vs. Pineda Bardales Horacio. Esp. Fam. T. Ap 2615/2024/003, 1 Acdo.
Peñaloza Meléndez Sara Suc. Test. Inc. de Opos. a la Rend. de Ctas. 194- 2024- 00 Cuad. de Amp. Aut.
Pérez Bañuelos Rodolfo David vs. Jenny González Pérez Controv. Fam. 2222- 2024- 04 Aut.
Pérez Chávez Guillermo vs. Rueda Suárez Elizabeth. Ord. Civ. Fam. T. Qu 2150/2024/033, 1 Acdo.
Pérez Galindo Mariana Edith vs. González Oliva Ángel Alejandro. Esp. Fam. T. Ap 373/2025/002, 1 Acdo., Esp. Fam. T. Ap 373/2025/003, 1 Acdo.
Pérez Melesio Seth vs. Courregelongue Baca Bernadette Jeane. Controv. Fam. T. Ap 2505/2024/016, 1 Acdo.
Pérez Pérez Jesús su Sucesión. Suc. T. 485/2025/001 Cuad. Amp., 1 Acdo.
Piccini Pérez María Teresa vs. Jorge Solís del Castillo Controv. Fam. Alim. 119- 2024- 00 Aut. Expllo
Pinto Flores Juan José su Sucesión. Suc. T. Ap 2461/2024/003, 1 Acdo., Suc. T. Ap 2461/2024/002, 1 Acdo.
Ramos Corona María Teresa vs. González Gerard Stephanie Andrea. Controv. Fam. T. Ap 2507/2024/002, 1 Acdo., Controv. Fam. T. Ap 2507/2024/003, 1 Acdo.
Reyes Rojas María Xóchitl vs. Marco Antonio Ramos Vázquez Controv. Fam. Alim. 1679- 2013- 00 Aut.
Rivas Herrera César Mauricio vs. Sánchez González Maribel. Controv. Fam. T. Ap 933/2025/002, 1 Acdo.
Rivero Mendiola Claudio Adriano vs. Elizeth Serna Guevara Div. Excep. de Incom. por Decl. 2270- 2023- 00 Cuad. de Amp. 2 Autos
Rodríguez García Angélica Estefania vs. Martínez Gómez Arturo David. Esp. Fam. T. Ap 346/2025/001, 1 Acdo.
Rojas Madrid Jonathan vs. Gabriela Bernal Mata Controv. Fam. 1495- 2023- 00 Aut.
Rojas Madrid Jonathan vs. Gabriela Bernal Mata Controv. Fam. Alim. Guar. y Cust. 1627- 2024- 00 Aut.
Rojas Madrid Jonathan vs. Gabriela Bernal Mata Controv. Fam. Alim. Guar. y Cust. Rec. de Q. 1661- 2024- 00 Aut.
Rojas Vásquez María Dolores su Sucesión. Suc. T. Ap 1306/2025/005, 2 Acdos.
Roth Verónica Debora vs. Aspani Caltum José. Esp. Fam. T. Ap 221/2025/019, 1 Acdo.
Salgado Anaya Miriam vs. Hernández Galeana Jesús vs. Hernández Salgado Jocelyn. Controv. Fam. T. Ap 371/2025/006, 1 Acdo.
Sánchez Castillejas José Israel vs. Myrna Carolina Pérez Hernández Controv. Fam. Guarda y Cust. (Inc. de Aumento de Pens. Alim.) 2159- 2023- 00 Aut. de su Fecha
Sánchez Córdova Viviana vs. López Monge Hugo Xavier. Controv. Fam. T. Ap 95/2025/001, 1 Acdo.
Segura Peñuela Beatriz Juris. Vol. Proc. Jud. No Contenc. Sobre Acc. de Fijación de Apoyos y Salvag 1868- 2024- 02 Cuad. de Amp. Aut.
Silva Casarrubias Sara Cecilia vs. Soto Solís Saúl. Esp. Fam. T. Ap 878/2025/001, 1 Acdo.
Soto Reyes Loranca Arturo vs. Suárez Ruíz María Fernanda Natalia. Ord. Civ. Fam. T. Ap 2117/2024/019, 1 Acdo.
Suárez Sandoval Martha su Sucesión. Suc. T. 2417/2024/001 Cuad. Amp. 7dtto, 1 Acdo.
Tinajero Tejeda Salvador vs. Marle Maciel Legazpi Vilchis Div. Inc. de Reduc. de Pens. Alim. 30- 2023- 00 Cuad. de Amp. Aut.
Toledo Rodríguez Gloria Alicia vs. Jiménez Infante Ángel Matías. Controv. Fam. T. Ap 2156/2024/001, 1 Acdo.
Torillo Miranda Teresa María Elena vs. Suc. T. Ap 2103/2024/003, 1 Acdo.
Torres Arenas María del Carmen vs. Torres Arenas José Félix y Otros y Sevillano González Francisco Jacobo. Ord. Civ. Fam. T. Ap 1117/2025/001, 1 Acdo.
Torres Gutiérrez Erick Alan vs. Rojo Millán Samantha. Controv. Fam. T. Ap 1065/2025/001, 1 Acdo.
Torres Mendoza Claudia vs. Martínez Guerra Ebert Alan. Controv. Fam. T. Ap 532/2025/002, 1 Acdo.
Trejo Arias Karina y Tinoco Osorio Felipe de Jesús. Esp. Fam. T. Qu 1170/2025/001, 2 Acdos.
Trujillo Velázquez Sergio vs. Guerrero Hernández Sara Guadalupe. Esp. Fam. T. Ap 1388/2025/001, 1 Acdo.
Uribe Vega Aldo vs. Claudia Roxana Monreal Almaraz Div. Inc. de Alim. 1123- 2023- 00 Cuad. de Amp. Aut.
Valencia García Álvaro vs. Nahiely Itzel Gómez Díaz Div. Inc. de Pens. Alim. 2014- 2024- 14 Aut.
Vázquez Salazar Ulises vs. Vega Mendoza Claudia Magaly. Esp. Fam. T. In 656/2025/001, 1 Acdo.
Velasco Ayala Ariel Antonio vs. Sandoval Chávez Heather Pettilu. Controv. Fam. T. 2451/2024/005 Cuad. Amp. 10 Dtto, 1 Acdo.

SOLO CONSULTA
SOLO CONSULTA
SOLO CONSULTA

Velázquez Bautista Marco Polo vs. Meneses Valdez Edgar y Méndez Verde Yabel. Juic. Oral de Filia. T. Ap 263/2025/003, 2 Acdos., Juic. Oral de Filia. T. Ap 263/2025/002, 1 Acdo.
Vélazquez Ramos Vania Alejandra vs. Julio César González Lara Controv. Fam. 2025- 2024- 01 Aut.
Zamudio Fonseca Yadhira vs. Alberto Álvarez Ibarra Div. Vía Apremio 1033- 2024- 00 Cuad. de Amp. Aut.
MAL PUBLICADOS
Patiño Gutiérrez Silvia vs. Pineda Bardales Horacio. Esp. Fam. T. Ap 2615/2024/003, 1 Acdo.

SENTENCIAS

Casillas Méndez Mónica Berenice vs. Vera Olmos José Luis. Esp. Fam. T. Ap 675/2025/001 Sent. Pon 2, 1 Sent.
Ibáñez Pérez Maribel, Agustín Simón y Janellet Lina, Ambos de Apellidos Ibáñez Pérez vs. Ibáñez Venegas Agustín Simón (su Sucesión) vs. Acumulado Al Exp. 242/2014, Sucesión Intestam. a Bienes de Agustín Simón Ibáñez Venegas. Ord. Civ. Fam. T. Ap 1268/2025/005 Sent. Pon 1, 1 Sent.
Loera Gómez Gabriela vs. Amado Cruz Carlos Alejandro. Controv. Fam. T. Ap 598/2025/015 Sent. Pon 1, 1 Sent.
Masse Carrillo María Dolores. Suc. T. Ap 2056/2024/009 Sent. Pon 1, 1 Sent., Suc. T. Ap 2056/2024/008 Sent. Pon 1, 1 Sent.
Moya Ortega Refugio su Sucesión. Suc. T. Ap 535/2025/001 Sent. Pon 1, 1 Sent.
Ramírez Caravantes Jéssica Margarita vs. Acevedo Castillo Julio. Controv. Fam. T. Ap 841/2025/001 Sent. Pon 1, 1 Sent.
Vega Mercado Susana Jaquelína vs. Mercado Escoto Olivia su Sucesión. Ord. Civ. Fam. T. Ap 982/2025/025 Sent. Pon 1, 1 Sent.

LA SECRETARIA DE ACUERDOS
LIC. ANA LAURA MARTÍNEZ LIMA

QUINTA SALA FAMILIAR

ACUERDOS DEL 14 DE OCTUBRE DEL 2025

Andrés Alberola María del Carmen vs. Alberto Mateos Brito Otros Div. Sin Expresión de Causa 1000- 2024- 07 Acdo.
Andrés Alberola María del Carmen vs. Alberto Mateos Brito Otros Div. Sin Expresión de Causa. Incdte. de Cuantif. y Pgo. de Alimentos 999- 2024- 06 Acdo.
Aranda Cuesta José de Jesús Suc. Intest. Incdte. de Nul. de Actuaciones 960- 2024- 03 Cuad. de Amp. Acdo.
Aranda Oliva Jorge Francisco vs. Lilián Puebla Mancera Ord. Civ. Div. Necesario. Incdte. de Aumento de Pensión Alimenticia, Asi como el Cobro de Las Pensiones Caidas y No Pagadas 559- 2024- 00 Acdo.
Arteaga Labra Armando vs. Pérez Galicia Alejandra Otros Div. Sin Expresión de Causa. Incdte. de Cancel. de Pensión Alimenticia 2134- 2024- 02 Acdo.
Baca Vargas Martha Elia Yolanda y Serrato Maldonado Yadhira Angélica vs. Villanueva Baca Linda Yolanda. Suc. T. Ap 841/2025/001, 1 Acdo.
Béjarano Padierna Diana Celeste vs. Gerardo Leonel Malagón Arcos Controv. Fam. Alimentos, Guar. y Custodia 404- 2024- 05 Cuad. de Amp. 2 Acdos. Pon. 3
Bernal Chávez Oliver Javier vs. Amador Ayala Jéssica María. Oral T. Ap 401/2025/001, 1 Acdo.
Carmona Carranza Karina Ivonne vs. Óscar Andrés Castiblanco Vaquiro. Controv. Fam. T. Ap 340/2025/007, 1 Acdo.
Casillas Zea Dannya Michelle vs. Pérez Lozada Germán. Controv. Fam. T. Ap 2409/2024/007, 1 Acdo.
Castellanos Delgado César vs. Sánchez Aquino Silvia. Ord. Civ. Fam. T. Ap 2208/2024/008, 1 Acdo.
Corona Arriaga María de Los Ángeles Suc. Test. Incdte. de Impugnación a la Rendición de Ctas. Generales de María de Los Ángeles Rodríguez Corona 1694- 2024- 11 4 Acdos.
Cruz Urbano Yoshymar vs. Martínez Victoria Alejandra Magaly Controv. Fam. Alimentos, Guar. y Custodia Excep. de Incom. por Decl. 2238- 2024- 00 Cuad. de Amp. Acdo.
Domínguez Ramírez Gabriel vs. Martinon Moreno Diana Berenice Controv. Fam. 48- 2025- 01 Acdo. del 13 (D)
Domínguez Ramírez Gabriel vs. Martiñón Moreno Diana Berenice. Controv. Fam. T. Ap 48/2025/001, 1 Acdo.
Flores Navarrete Patricia vs. Acela Juárez Subizar Controv. Fam. Alimentos por Comparecencia 170- 2024- 00 Cuad. de Amp. Acdo.
García Franco Elsa Sandra vs. Jéssica Girón Basurto Controv. Fam. Régimen de Visitas y Convivencias 2061- 2024- 00 Acdo.
González Castillo René vs. Lizbeth Rocío Moreno Elenes Otros Div. Sin Expresión de Causa. Incdte. de Incumplimiento de Pgo. de Pensión Provisional 1116- 2021- 00 Acdo.
González Munoz Yanett vs. Abel Castillo Cerda Controv. Fam. Alimentos, Guar. y Custodia. Vía de Apremio 208- 2025- 02 Acdo. del 13
Gutiérrez Espinosa Donaji vs. Salazar Plata Charlie vs. Plata Pérez María de Lourdes. Controv. Fam. T. Ap 1917/2024/003, 1 Acdo.
Ibanez López Ángel Moisés vs. Laura Diana Pérez Gómez Otros Div. Sin Expresión de Causa. Incdte. de Incumplimiento de Convn. 2189- 2024- 00 Acdo. del 13
Junco Portilla Carla Margarita vs. Otros Oral Familiar. Juris. Voluntaria, Acreditación de Concubinato 1- 2025- 01 Cuad. de Amp. Acdo.
Labastida Ponce Luis Javier vs. Avril Ortiz Ávila Controv. Fam. Alimentos, Guar. y Custodia 1989- 2024- 04 Cuad. de Amp. Acdo.
Martín Gabriel Mónica vs. Javier Ignacio Olea Peláez Otros Div. Sin Expresión de Causa. Incdte. de Cump. de Convn. de Div. 1981- 2024- 00 Acdo.
Medina Lugo Roberto. Suc. T. Ap 108/2025/002, 1 Acdo.
Mejía Sánchez Rosalba vs. Marco Antonio Alan Romero Controv. Fam. Alimentos, Guar. y Custodia 2497- 2023- 00 Cuad. de Amp. Acdo. (Amparo II)
Mendoza Díaz Pedro Miguel vs. Iris María Gómez Catalan. Esp. Fam. T. Ap 40/2025/004, 1 Acdo.
Muro Nuri Elizabeth vs. Ángel Fabián Comojo Iglesias y-o. Ángel Fabián Comojo Otros Div. Sin Expresión de Causa. Incdte. de Incumplimiento Al Pgo. de Alimentos 181- 2024- 05 2 Acdos. Pon. 2
Niebla Jiménez Ana Laura vs. García Roncal Samir. Controv. Fam. T. Ap 996/2025/002, 1 Acdo., Controv. Fam. T. Ap 996/2025/001, 1 Acdo., Controv. Fam. T. Qu 996/2025/004, 1 Acdo., Controv. Fam. T. Ap 996/2025/003, 1 Acdo.
Noé Zárate María Cristina vs. Aviña Gómez Jaime Ángel. Ord. Civ. Fam. T. Ap 729/2025/002, 1 Acdo.
Pinzón Rivera Izmet Aurora vs. Ricardo Troncoso Estrada Otros Div. Sin Expresión de Causa. Incdte. de Incumplimiento de Convn. 2207- 2023- 00 Acdo. del 13
Ramírez Torres Rubí vs. Gallardo Arteaga José Antonio. Controv. Fam. T. Ap 1004/2025/001, 1 Acdo.
Ramos Martínez Ana Julieta vs. Sautto Torres Fernando Israel. Controv. Fam. T. Ap 161/2025/001, 1 Acdo.
Rivera Santacruz Adriana vs. Padilla Flores Santiago. Esp. Fam. T. Ap 953/2025/002, 2 Acdos.
Saavedra Cachon Daniela vs. Arturo Francisco Geyne Soto Otros Div. Sin Expresión de Causa. Incdte. de Reg. de Visitas y Convivencias 2388- 2024- 00 Cuad. de Amp. Acdo.
Silva Herbert Biaani Linnette vs. Povedano Pérez Ricardo Karim. Esp. Fam. T. Ap 2255/2024/007, 1 Acdo., Esp. Fam. T. Ap 2255/2024/010, 1 Acdo.
Soto Chávez Thalia Fernanda vs. García Álvarez Elena Edith y Moreno García Claudia y Montiel García Iván Hazael. Controv. Fam. T. Ap 667/2025/001, 1 Acdo.
Vega Estrada Renata vs. Gerardo Dávila Emba Controv. Fam. Alimentos por Comparecencia. Incdte. de Cancel. de Pensión Alimenticia 420- 2024- 02 Cuad. de Amp. Acdo. del 13
Yescas Hernández Fabián vs. Sandra América Yerena Sánchez Otros Oral Familiar. Susp. de la Pat. Potest. Rec. de Q. 1422- 2024- 00 Cuad. de Amp. Acdo. (Amparo II)
Zamora Díaz Brenda Rafaela vs. Francisco Javier Peto Climaco Otros Div. Sin Expresión de Causa. Incdte. de Cump. de Convn. 790- 2024- 00 Acdo. Pon. 2
Zamora González Jhotzan vs. David Sayegh Moughrabi Ó David Sayeg Mougrabi Otros Reconoc. de Paternidad 2340- 2024- 02 2 Acdos. del 13

SENTENCIAS

Barrientos García Judith Angélica vs. Francisco López Naranjo. Esp. Fam. T. Qu 351/2025/002 Sent. Pon 3, 1 Sent.
Castillo Astorga Antonia. Suc. T. Ap 540/2025/001 Sent. Pon 2, 1 Sent.
Jiménez Cruz Estela vs. Jiménez Cruz Antonio Moisés. Ord. Civil Oral T. Cc 172/2025/001 Sent. Pon 3, 1 Sent.
Malagón Cuéllar Ana Luisa vs. Velázquez Méndez Luis Roberto. Controv. Fam. T. Ap 416/2025/001 Sent. Pon 2, 1 Sent.
Otterbach Chaves Clara. Juris. Vol. Fam. T. Qu 893/2025/001 Sent. Pon 3, 1 Sent.

LA SECRETARIA DE ACUERDOS
LIC. CARLA ERNESTINA CARRERA CORREA

SOLO CONSULTA
SOLO CONSULTA
SOLO CONSULTA

JUZGADOS DE LO CIVIL

CUARTO DE LO CIVIL

SECRETARÍA "A"
ACUERDOS DEL 14 DE OCTUBRE DEL 2025

Dauguet Huerta Francisco Ernesto su Sucesión vs. Ramírez Escobar Araceli Vanessa. Ord. Civil Acuerdo. 1 Acdo. Núm. Exp. 1261/2019.

Arauz Huerta Mario Carlos vs. Vega Cabrieles Verónica Xóchitl. Ord. Civil Acuerdo. 1 Acdo. Núm. Exp. 2707/2024.

Autofinanciamiento México S.A. de C.V. vs. Eloísa Oregon García. Especial Hipotecario Civil Acuerdo. 1 Acdo. Núm. Exp. 2517/2024 Segundo Tomo.

Ávila González María Verónica vs. García López Teresa de Jesús. Ord. Civ. M. 1 Acdo. Núm. Exp. 267/1999.

Banco Santander México S.A. Institución de Banca Múltiple Grupo Financiero Santander México vs. José Bernardo Martínez de Los Reyes González Quien También Acostumbra a Usar el Nombre de José Bernardo Martínez González y Georgina Andrea Aguilar Sánchez. Especial Hipotecario Civil Auto. 1 Acdo. Núm. Exp. 2261/2024 Tomo II.

Banco Santander México, Sociedad Anónima, Institución de Banca Múltiple, Grupo Financiero Santander México vs. Portal de Entradas, S.A. de C.V. y Rojas Hernández Marya Phernanda y Hernández Bastar Martha Cecilia. Ejecutivo Mercantil M Legajo. 1 Acdo. Núm. Exp. 845/2021 Tomo II.

Banco Ve por Más, S.A., Institución de Banca Múltiple, Grupo Financiero Ve por más vs. Aguilar Rangel Celestina del Rosario. Especial Hipotecario Civil M Disp. 1 Acdo. Núm. Exp. 841/2018.

Barrón Borbolla José Fernando su Sucesión vs. Barrón Uriza Fernando y Barrón Uriza Irma Leticia y Barrón Uriza Martha Guadalupe. Ord. Civil Acuerdo. 1 Acdo. Núm. Exp. 383/2025.

Bienes Programados S.A. de C.V. vs. Vargas Cerón Ricardo David y Mireya García Gregorio. Especial Hipotecario Civil Acuerdo. 1 Acdo. Núm. Exp. 1143/2019.

Campos López Susana vs. Díaz Guerrero Elías Uriel y Pacheco de Durán Josefina y También Conocida como Josefa Pacheco Arellano y C Director del Registro Público de la Propiedad y de Comercio de la Ciudad de México. Ord. Civil Acuerdo. 1 Acdo. Núm. Exp. 109/2025.

Cano Herrera Jorge Omar vs. Amaury Edith Mata Lozano, Scotiabank Inverlat S.A. Institución de Banca Múltiple Grupo Financiero Scotiabank Inverlat y Lydia Gutiérrez Hernández. Ord. Civil M. 2 Acdos. Núm. Exp. 2607/2024 Tomo II.

Cava Lara Ignacio Alberto vs. Oviedo de Castillo Leyva María de Los Ángeles y Martínez de Castillo Leyva María de Los Ángeles. Ord. Civil Apel. 18. 1 Acdo. Núm. Exp. 1365/2023.

Cervantes Miguel Tania vs. García Altamirano Omar Felipe. Ejecutivo Mercantil Acuerdo. 1 Acdo. Núm. Exp. 45/2025.

Contreras Reyes José Luis vs. Torres y Ortiz Luis E. y Vilchis García Cayetano. Ord. Civil Acuerdo. 1 Acdo. Núm. Exp. 1303/2023 Tomo II.

Corporativo Zendere I, Sociedad Anónima Promotora de Inversión de Capital Variable hoy Sus Cesionarios Dagoberto Luis López López y María Angélica López Montiel vs. Guevara Colín Martín Armando. Especial Hipotecario Civil Acuerdo. 1 Acdo. Núm. Exp. 677/2020 Tomo II.

Estructura Comercial Itxe S.A. de C.V. vs. Rodríguez Hernández Víctor. Especial Hipotecario Civil Acuerdo. 1 Acdo. Núm. Exp. 1145/2023.

Flores Guevara María Eufemia vs. Cruz Alvarado Josué Israel y de Alba Barrera Lucía. Medios Preparatorios Civil Aud. Medios. 1 Acdo. Núm. Exp. 385/2025.

Fuentes Emilio Paulon vs. Obadachian Gutiérrez Tania, Luis Manuel Guadarrama Díaz y Jácome Bocker Alejandr. Ord. Civil Acdo. Legajo. 2 Acdos. Núm. Exp. 607/2023 Tomo III.

Gobierno del Distrito Federal vs. Farcug Bonilla Alberto Naim. Extinción de Domi. Civil Acuerdo. 1 Acdo. Núm. Exp. 1877/2024 Tomo II.

González Herrera Héctor y-o. Héctor Diego González Herrera vs. Rivera Jiménez Guillermo y Director O. Encargado del Registro Público de la Propiedad de la Ciudad de México y Aguilar Martínez María Félix y González Herrera Mario y Notario Público Número 185 de la Ciudad de México. Ord. Civil Acuerdo. 1 Acdo. Núm. Exp. 481/2025.

Gudiño Tapia Martín Alejandro vs. Telas y Decoraciones del Río Sociedad Anónima de Capital Variable y del Río Benítez Andrés y y-o. Andrés e del Río Benítez y y-o. Andrés Eugenio del Río Benítez. Ejecutivo Mercantil Acuerdo. 2 Acdos. Núm. Exp. 87/2024 Tomo II.

Hahn Pabón Hugo Enrique antes Banco Mercantil del Norte, S.A. Institución de Banca Múltiple Grupo Financiero Banorte vs. Castro Prado Fernando Carlos. Especial Hipotecario Civil M. 1 Acdo. Núm. Exp. 1369/2024 Segundo Tomo.

Hipotecaria Nacional, S.A. de C.V., Sociedad Financiera de Objeto Múltiple, Entidad Regulada, Grupo Financiero BBVA Bancomer, hoy su Cesionario Banco Mercantil del Norte, S.A. Institución de Banca Múltiple Grupo Financiero Banorte vs. Víctor Manuel Molina Lugo y Aurora González Peñuelas. Especial Hipotecario Civil M Disp. 1 Acdo. Núm. Exp. 1401/2011.

HSBC México S.A. Inst. Bca. Múlt. Gpo. Fno. HSBC, Div. Fid., en su Carácter de Fiduciario en el Fideicomiso Número F/234036 vs. Armando Palafox Cruz. Proced. Convencional Mercantil Civil M Legajo. 1 Acdo. en Expedientillo_Expediente_No_Conocido. Núm. Exp. 193/2025 Bis. 1.

Inmobiliaria Tuxpango, S.A. de C.V. vs. Torres Sánchez Luis y Torres Sánchez Sebastián a Través de su Sucesión y Albacea Emma Rayón Ponce y Notario Público 176 de la Ciudad de México y Archivo General de Notarias y Registro Público de la Ciudad de México y Calzada Urquiza Antonio. Ord. Civil Acuerdo. 1 Acdo. Núm. Exp. 347/2025.

Inversiones Firpo Sociedad Anónima de Capital Variable hoy Capmobi Sociedad Anónima Promotora de Inversión de Capital Variable vs. Caro del Castillo Coronado Tomás. Especial Hipotecario Civil M. 1 Acdo. Núm. Exp. 1221/2024 Segundo Tomo.

Jc Legal y Asociados S.A. de C.V. vs. Gabriela Martínez Mani. Ejecutivo Mercantil M Legajo. 1 Acdo. en Expedientillo. Núm. Exp. 543/2023.

Juárez Tzontecomani María del Carmen vs. Orihuela Flores Clara y Orihuela Cortés Emilio y C Director del Registro Público de la Propiedad y del Comercio de la Ciudad de México. Ord. Civil Acuerdo. 1 Acdo. Núm. Exp. 211/2025.

Luna Galicia María Graciela vs. Galicia Morales Ángela y C Director del Registro Público de la Propiedad y del Comercio de la Ciudad de México. Ord. Civil Acuerdo. 1 Acdo. Núm. Exp. 387/2025.

Marroquín Torres Martha Verónica vs. BBVA Seguros México, Sociedad Anónima de Capital Variable, Grupo Financiero BBVA México. Ord. Civil Acuerdo. 1 Acdo. Núm. Exp. 351/2021 Bis. 1 Tomo II.

Martínez Calderón Alicia vs. Martínez Calderón Jorge. Ord. Civil Apel. en Ambos Efectos. 1 Acdo. Núm. Exp. 51/2024.

Martínez Hernández Jorge vs. Martínez Hernández María del Carmen. Juris. Voluntaria Civil Acuerdo. 1 Acdo. Núm. Exp. 263/2025.

Martínez Mabel Entzana vs. Alcon Andrade María Guadalupe y Cisneros Martínez Pascual. Ord. Civil Acuerdo. 1 Acdo. Núm. Exp. 1543/2024 Tercer Tomo.

Martínez Olivares José vs. Correa Andrade María Azucena y Andrade Navarrete María Dolores. Ord. Civil Acuerdo. 1 Acdo. Núm. Exp. 1459/2024 Tomo III.

Martínez Pérez Martha Alicia vs. Cortés Luna José Cesáreo y Pérez Silverio de Cortés María Hilaria. Ord. Civil M. 1 Acdo. Núm. Exp. 947/2024.

Medina Díaz Pablo José vs. Rivas García Rosendo del Corazon de Jesús y Otros. Ord. Civil Acuerdo. 1 Acdo. Núm. Exp. 1285/2024 Tomo IV.

Meléndez Paniagua Carlos su Sucesión vs. Aguilar Garrido Graciela del Carmen y También Conocida como Graciela de Aguilar y Graciela Aguilar G de Meléndez y Graciela Aguilar Garrido y Garciela Aguilar Garrido de Meléndez. Ord. Civil Acuerdo. 1 Acdo. Núm. Exp. 485/2025.

Mireles Estens Erasmo vs. Lara Ávalos Jesús y Pérez Navarrete María Elena. Ord. Civil M. 1 Acdo. Núm. Exp. 909/2021.

Nieves Panamá Julia Yrosales Rivera Joaquín vs. Sánchez Torres Luis, Servicios Administrativos Accsa Sociedad Civil, Axxa Seguros S.A. de C.V. Ygrupo Nacional Provincial Sab. Ord. Civil M. 1 Acdo. Núm. Exp. 377/2021 Tomo IV.

Ortega Aguilar Mauro Germán su Suc. Ord. Civil Acuerdo. 1 Acdo. Núm. Exp. 203/2025.

Pedro León Josefa vs. Sánchez Soto Benito y Morales Adán Lilia. Juris. Voluntaria Civil M. 1 Acdo. Núm. Exp. 2315/2024.

Pérez Alcalá Florencio Héctor y Ramírez Zarzosa Minerva vs. Sequeiros Pérez Alma Georgina. Ord. Civil Acuerdo. 1 Acdo. Núm. Exp. 192/2017.

Pérez Hernández Teresa vs. Correa Pérez Carlos. Ord. Civil Acuerdo. 2 Acdos. Núm. Exp. 69/2025.

Proyectos Belcarmen S.A. de C.V. vs. Alejandro Bernardo Torres García e Ying, Sociedad de Responsabilidad Limitada de Capital Variable. Ejecutivo Mercantil Acuerdo. 1 Acdo. Núm. Exp. 1421/2024.

SOLO CONSULTA
SOLO CONSULTA
SOLO CONSULTA

Pérez Alcalá Florencio Héctor vs. Sequeiros Pérez Alma Georgina. Ord. Civil Acuerdo. 1 Acdo. Núm. Exp. 437/2015 Tomo II.

Pérez Alcalá Florencio Héctor y Ramírez Zarzoza Minerva vs. Sequeiros Pérez Alma Georgina. Ord. Civil Acuerdo. 1 Acdo. Núm. Exp. 20/2018 Tomo II.

Red Amigo Dal Sapi de C.V. Sofom Enr vs. Life Geek S.A. de C.V. y Esquivel Torres Raúl Ernesto. Ejecutivo Mercantil M. 1 Acdo. Núm. Exp. 1731/2024.

Retana Salas Carolina vs. Ávila Velarde Cuahtemoc. Controversias de Arrendamiento Civil M. 1 Acdo. Núm. Exp. 35/2024.

Rivera Gaxiola Carrasco y Kallol S.C. vs. Greenham Asensio Jordi y Greenham Hijar Ignacio. Ord. Civil Acuerdo. 2 Acdos. Núm. Exp. 2637/2024 Tomo III.

Rodríguez Valencia Luis Antonio vs. Instituto de Seguridad y Servicios Sociales de Los Trabajadores del Estado. Ord. Civil Acuerdo. 1 Acdo. Núm. Exp. 271/2024.

Román Roque Rolando vs. Román Reyes Lucio. Ord. Mercantil Cerrar Tomo. 1 Acdo. Núm. Exp. 2703/2024.

Román Roque Rolando vs. Román Reyes Lucio. Ord. Mercantil Acuerdo. 2 Acdos. Núm. Exp. 2703/2024 Tomo II.

Salazar Araujo María del Socorro vs. Jiménez Reynoso Javier Alfonso y Sánchez González Juan Carlos. Ejecutivo Civil Cierra Tomo I. 1 Acdo. Núm. Exp. 2639/2024.

Salazar Araujo María del Socorro vs. Jiménez Reynoso Javier Alfonso y Sánchez González Juan Carlos. Ejecutivo Civil Acuerdo. 2 Acdos. Núm. Exp. 2639/2024 Tomo II.

Sánchez Cedillo Elsa Alicia vs. Sánchez Tamayo Siareni Merari y Gallardo Sánchez Regina. Ord. Civil Acuerdo. 1 Acdo. Núm. Exp. 1209/2022.

Scotiabank Inverlat S.A. Institución de Banca Múltiple, Grupo Financiero Scotiabank Inverlat vs. García Godínez Fabiola. Especial Hipotecario Civil M. 1 Acdo. Núm. Exp. 127/2020 Tomo II.

Scotiabank Inverlat, S.A. Institución de Banca Múltiple Grupo Financiero, Scotiabank Inverlat vs. Gallejos Azamar Stephanie. Especial Hipotecario Civil Acuerdo. 2 Acdos. Núm. Exp. 435/2024.

Scrap II Sociedad de Responsabilidad Limitada de Capital Variable vs. Esperanza Villagómez López. Especial Hipotecario Civil M Legajo. 1 Acdo. en Expedientillo_Expediente_No_Conocido. Núm. Exp. 609/2008.

Secreto. Ord. Mercantil 1 Acdo. Núm. Exp. 489/2025.

Sistema Único de Autofinanciamiento S.A. de C.V. vs. Pimentel Torres Dora Elia. Ejecutivo Mercantil M Legajo. 1 Acdo. en Expedientillo. Núm. Exp. 1061/2023.

Sociedad Hipotecaria Federal S.N.C. Institución Banca de Desarrollo en su Carácter de Fiduciario Sustituto del Gobierno Federal en el Fideicomiso Fondo de Operación y Financiamiento Bancario a la Vivienda (Fovi) vs. Carlos Núñez Crispín y Otro. Especial Hipotecario Civil M. 1 Acdo. Núm. Exp. 1627/2011.

The Bank Of New York Mellon S.A. Institución de Banca Múltiple vs. Macías García Victoria. Ejec. Merc. M. 1 Acdo. Núm. Exp. 483/2010.

Veolia Agua Aguascalientes México, S.A. de C.V. vs. Nacional Financiera, S.N.C., Institución de Banca de Desarrollo, División Fiduciaria, como Fiduciaria del Fideicomiso 80093 y Municipio de Aguascalientes. Ord. Mercantil M. 1 Acdo. Núm. Exp. 1123/2023 Tomo III.

Zaragoza Ramírez María del Carmen Sara su Sucesión, Zaragoza Ramírez Francisco su Sucesión y Ramírez de Galindo Sara vs. Perezcano Cuevas Agustín, Perezcano Arroyo de Anda Agustín, Murillo Pulido de Achirica Carlota, Valladares de Magaña Marina, Galindo Ramírez José, Licenciado Correa Field Javier Titular de la Notaria Pública Número 95 de la Ciudad de México, Licenciado Velarde Violante Antonio Titular de la Notaria Pública Número 164 de Esta Ciudad Capital y la Directora General O. Titular del Registro Público de la Propiedad y de Comercio del Gobierno de la Ciudad de México. Ord. Civil Acuerdo. 1 Acdo. Núm. Exp. 271/2021 Tomo III.

NO PUBLICADOS

Finastrategy Mx Sociedad Anónima Promotora de Inversión de Capital Variable hoy su Cesionaria Fuzi Activos Sociedad Anónima Promotora de Inversión de Capital Variable vs. Reza González Aracely. Especial Hipotecario Civil Acuerdo. 1 Acdo. Núm. Exp. 487/2022 Tomo II.

Instituto de Seguridad y Servicios Sociales de Los Trabajadores del Estado a Través de su Fondo de la Vivienda vs. Hernández Calles Luis Francisco. Especial Hipotecario Civil Acuerdo. 1 Acdo. Núm. Exp. 217/2025.

Secreto. Especial Hipotecario Civil Acuerdo. 1 Acdo. Núm. Exp. 413/2016 Tomo III.

AUDIENCIA

Padilla Villaseñor María Isabel y en su Calidad de Albacea de Las Sucesiones Intestamentarias de Mabel Nava Padilla su Sucesión y Jorge Nava Vives su Sucesión y Nava Padilla José Julián vs. Ramírez Godínez Armando y Qualitas Compañía de Seguros S.A. de C.V. Aud. Ord. Civil. 1 Audiencia. Núm. Exp. 25/2021 Tomo III.

SENTENCIAS DEFINITIVAS DEL 14 DE OCTUBRE DEL 2025

Pérez Silva Margarita vs. Pérez González Demetrio y Registro Público de la Propiedad y del Comercio de la Ciudad de México. Ord. Civil Sent. Def. 1 Núm. Exp. 173/2025

SENTENCIA INTERLOCUTORIA

Bien para Bien Sociedad Anónima Promotora de Inversión de Capital Variable Sociedad Financiera de Objeto Múltiple Entidad No Regulada vs. Figueroa Vera Martha Angélica. Vía de Apremio Civil Sent. Interl. 1 Núm. Exp. 105/2025

Sociedad Hipotecaria Federal S.N.C. Institución de Banca de Desarrollo en su Carácter de Fiduciaria vs. Quevedo Rosales Ricardo. Esp. Hip. Sent. Interl. 1 Núm. Exp. 531/2010

Yáñez Horta y Otros Arturo vs. Sociedad Cooperativa Ejidal de Consumo San Pedro Zacatenco, S. C. L. Ord. Mercantil Sent. Interl. 1 Núm. Exp. 1915/2024 Tercer Tomo

EL SECRETARIO DE ACUERDOS
LIC. VÍCTOR HUGO GUZMÁN GARCÍA

SECRETARÍA "B"
ACUERDOS DEL 14 DE OCTUBRE DEL 2025

Alva Moncayo Alejandro vs. López Mendoza María Lourdes. Ord. Civil I. 1 Acdo. Núm. Exp. 256/2025.

Am Capital S.A. de C.V. vs. Constructora Inmobiliaria Amarelo S.A. de C.V. Ord. Mercantil R. 1 Acdo. en Amparo. Núm. Exp. 350/2024 Amparo Directo Promov. por Am Capital S.A. de C.V.

B Drive It, S.A. de C.V. vs. Engine Core S.A. de C.V. Ord. Mercantil R. 1 Acdo. en Expedientillo. Núm. Exp. 58/2025.

Banco Mercantil del Norte S.A. Institución de Banca Múltiple Grupo Financiero Banorte vs. Betancourt Cravioto Miguel. Especial Hipotecario Civil I. 1 Acdo. Núm. Exp. 1104/2024.

Banco Nacional de México S.A. Integrante del Grupo Financiero Banamex vs. Mayoristas de Azulejos y Baños de Xalapa S.A. de C.V. y Vila Rodríguez Juan y García Moncada Patricia y Centro Azulejero de Xalapa S.A. de C.V. Ejecutivo Mercantil R. 1 Acdo. Núm. Exp. 766/2023.

Banco Santander México S.A. Institución de Banca Múltiple Grupo Financiero Santander México vs. Baca Galván Jetzabel. Especial Hipotecario Civil I. 1 Acdo. Núm. Exp. 992/2022 Tomo II.

Banco del Bajío S.A. Institución de Banca Múltiple vs. Resinas y Materiales S.A. de Cv, Inmobiliaria Tultimex S.A. de Cv, Andrés Cohen Barki, Nicolás Ramírez de Arellano y Aburto También Conocido como Nicolás Ramírez de Arellano Aburto. Providencias Precautorias Mercantil R. 1 Acdo. Núm. Exp. 1506/2024.

Banco del Bajío, Sociedad Anónima Institución de Banca Múltiple vs. Industrias Sergal, S.A. de C.V. Peronda México S.A. de C.V. Puropiso S.A. de C.V. Arteaga Marcelo Margaritagallardo Arteaga Ernestogallardo Flores Sergio (También Conocido como Sergio Gallardo). Ejecutivo Mercantil Cuad. de Amp. 1000/2025. 1 Acdo. en Amparo. Núm. Exp. 56/2019 Amparo 1000/2025 Promov. por Peronda México, S.A. de C, V,

Brisopol S.A. de C.V. vs. Magdaleno García María Elena y Drew Morales Enriqueta Alejandrina y Notario Público Número 198 de la Ciudad de México y Director General del Registro Público de la Propiedad y de Comercio de la Ciudad de México. Ord. Civil I. 1 Acdo. Núm. Exp. 2004/2024 Tomo II.

Bufete Valdor y Ayuzo S.A. de C.V. vs. Desarrollo Habitacionales Leira Sociedad Anónima de Capital Variable, Sánchez Zermeño Mario Ariel, Zermeño Macías Irma y BBVA Bancomer Sociedad Anónima, Institución de Banca Múltiple, Grupo Financiero BBVA Bancomer Dirección Financiera. Especial Hipotecario Civil I. 1 Acdo. Núm. Exp. 668/2018 Tomo IV.

Chubb Fianzas Monterrey Aseguradora de Caución S.A. vs. Soluciones Inteligentes en Ingeniería Aeronautica S de R.L. de C.V. y Rotables y Turbinas de México S.A. de C.V. y Peralta Mendoza Luis Fernando y Morales Amézcua Paolo y Morales Desfassiaux Marco. Especial de Fianzas Mercantil R. 1 Acdo. Núm. Exp. 258/2025.

Cibanco S.A. Institución de Banca Múltiple Actuando en su Carácter de Fiduciario en el Fideicomiso F/00241 vs. Delgado González Jonny Josu y Perales Milian Karla Marcela. Especial Hipotecario Civil I. 1 Acdo. Núm. Exp. 332/2017.

SOLO CONSULTA
SOLO CONSULTA
SOLO CONSULTA

Cibanco S.A. Institución de Banca Múltiple Actuando Unicamente en su Carácter de Fiduciario en el Fideicomiso F/00782 vs. Norma Guzmán Bolaños. Especial Hipotecario Civil I. 1 Acdo. Núm. Exp. 1942/2024 Tomo II.

Cruz Cano María del Carmen vs. Mendoza Juárez Jorge. Ord. Civil I. 1 Acdo. Núm. Exp. 370/2023 Secc. de Ejecución.

Cureño García Hidalgo y Asociados S. C vs. Pharma Cientific S.A. de C.V., Vargas Aguilar Mónica. Ejecutivo Mercantil I. 2 Acdos. Núm. Exp. 934/2015.

Díaz Juárez Mayra Liliana vs. Mora Gaytán Luis Alejandro Tejeda Quintela Syria Rocío. Especial Hipotecario Civil R. 1 Acdo. Núm. Exp. 130/2021 Tomo II.

Durán Cortés Elizabeth Vicenta vs. Orozco Ramírez Alejandra. Ord. Civil I. 1 Acdo. Núm. Exp. 2130/2024.

Elizalde Romo Guadalupe María Antonieta vs. Unión de Comerciantes Esfuerzo Conjunto Asociación Civil a Través de Sus Causahabientes Alfredo Núñez Soto, Félix Sánchez Vázquez, Arturo Fernández Galván, Ana Gabriela de la Cuesta Ramírez, Héctor Apolinar Fernández Resillas, Guadalupe Galván López, Alejandro Flores Jiménez, Sandra Zepeda Ortiz, David Meza Santamaría, Sara Meza Santamaría y López Villanueva Bernardo en su Carácter de Secretario General de la Unión de Comerciantes Esfuerzo Conjunto Asociación Civil. Ord. Civil R. 1 Acdo. Núm. Exp. 310/2018 Bis. 4 Tomo Cuatro.

Flores Ortiz Ladislao vs. Rodríguez Figueroa Israel y/o Esp. Hip. I. 1 Acdo. Núm. Exp. 344/2008.

García Carrera María de la Concepción su Sucesión vs. Abarrotes la Manita S.A. de C.V. y Gómez García José Antonio Delfín y Ortega Vara Laura Mónica. Ord. Mercantil. 1 Acdo. Núm. Exp. 908/2024.

Gómez Salazar José Martín vs. Cravioto Velázquez Jorge su Sucesión y Martínez Ortega María Isabel su Sucesión y Compañía de Luz y Fuerza del Centro Sociedad Anónima y Asociadas. Ord. Civil. 1 Acdo. Núm. Exp. 128/2025.

González Soto y Asociados, S.A. de C.V. y Industrial Prefabricadora, S.A. de C.V. vs. Banco Mercantil del Norte, S.A., Institución de Banca Múltiple, Grupo Financiero Banorte, en su Calidad de Inst. Fiduciaria antes Banco Interacciones, S.A., Inst. de Banca Múltiple, Gpo. Financiero Interacciones Fiduciario del Fideicomiso Chg Meridian y Chg Meridian México, S.A. P. I. de C.V. Juris. Voluntaria Civil R. 1 Acdo. Núm. Exp. 2770/2024.

Guerra Serrano Antonia María y Guerra Serrano Antonia vs. Guzmán Guerra Genaro y Estrada Romero Verónica y Guzmán Estrada Aura Lesly y Guzmán Estrada María Cecilia y Guzmán Estrada Adrián. Ord. Civil R. 1 Acdo. Núm. Exp. 1074/2024.

Hernández Ramírez Raúl Alberto vs. Ramírez Ríos Jacinto Gerardo. Ord. Civil R. 2 Acdos. Núm. Exp. 2146/2024.

Hir Pyme S.A. de C.V. Sofom E. N. R vs. Hosting Business World S.A. de C.V. y Guadarrama Castro Manuel. Ejecutivo Mercantil I. 1 Acdo. Núm. Exp. 2508/2024 Segundo Tomo.

Inmobiliaria Trinidad S.A. de C.V. vs. Gutiérrez del Ángel Alfredo Arturo y del Ángel Campos Celedonia Rosario. Ord. Mercantil Apel. Ambos Efectos. 1 Acdo. Núm. Exp. 690/2021 Tomo IV.

Instituto de Seguridad Social para las Fuerzas Armadas Mexicanas vs. Mata Robles Javier y Carreto Mayo Lilí Guadalupe. Especial Hipotecario Civil I. 2 Acdos. Núm. Exp. 970/2023.

Ion Financiera Sociedad Anónima Promotora de Inversión de Capital Variable Sociedad Financiera de Objeto Múltiple Entidad Regulada vs. Ramírez Pineda León Felipe. Especial Hipotecario Civil R. 1 Acdo. Núm. Exp. 1084/2022 Cuad. II.

Jc Legal y Asociados S.A. de C.V. vs. Flores Escobar Patricia. Ejecutivo Mercantil I. 1 Acdo. Núm. Exp. 1614/2024 Tomo II.

Jiménez Arévalo David Atonalzin vs. Gobierno Federal y Tesoreria de la Federación y Banco Nacional de Obras y Servicios Públicos S.N.C. y C Director del Registro Público de la Propiedad y del Comercio de la Ciudad de México y Jiménez y Jiménez Sabino. Ord. Civil R. 1 Acdo. Núm. Exp. 122/2025.

José Nicolás Cano Orozco vs. Alejandro Dionisio Hernández Uribe. Especial Hipotecario Civil. 1 Acdo. Núm. Exp. 1236/2024 Bis. 2 Segundo Tomo.

Klimos Mercado Samia María vs. Escobosa Sánchez Leopoldo. Controversias de Arrendamiento Civil R. 1 Acdo. Núm. Exp. 1096/2024.

Laminados Rita, S.A. de C.V. y Kelvin, S.A. de C vs. Ramos Rodríguez René Carlos. Vía de Apremio Civil R. 2 Acdos. Núm. Exp. 424/2025.

Luna García Moisés Jesús Elías vs. Luna García Gregorio y Luna García Esteban Diego y Luna García Sergio y Luna García David Socorro y Luna García María Cristina y Luna García Wenceslao Alfonso. Ord. Civil I. 1 Acdo. Núm. Exp. 1228/2023 Cuad. II.

Melva Rosa Jiménez Hernández vs. Vicente Villaseñor Loyo. Ord. Civil R. 1 Acdo. Núm. Exp. 470/2023.

Mendoza Abella Pedro su Sucesión vs. Mendoza Abella María Luz, Mendoza Abella Estela y Alfonso Mendoza Abella su Sucesión. Ord. Civil R. 2 Acdos. Núm. Exp. 1064/2018 Tomo VI.

Morales Salcedo Felipe de Jesús vs. Quio Lara Tonatiu. Medios Preparatorios Civil I. 1 Acdo. Núm. Exp. 352/2025.

Preservación de la Obra de Ernesto Tamariz A.C. vs. Tamariz Domínguez Eduardo Isaac. Ord. Civil I. 2 Acdos. Núm. Exp. 1176/2023.

Proyectos Adamantine S.A. de C.V., Sofom E. R. hoy su Cesionaria Inversiones Firpo S.A. de C.V. vs. Reyes Zúñiga Carmen También Conocida como Carmen Reyez Zúñiga. Especial Hipotecario Civil. 1 Acdo. Núm. Exp. 1188/2019 Segundo Tomo.

Rematify, S.A. de C.V. vs. González Padilla Salvador Martín. Vía de Apremio Civil Cuad. de Amp. 1218/2025- Viii. 1 Acdo. en Amparo. Núm. Exp. 292/2025 Amparo 1218/2025- VIII Promov. por Lucía Epifania Vilchis Belmont.

Rematify, S.A. de C.V. vs. González Padilla Salvador Martín. Vía de Apremio Civil Cuad. de Amp. 1220/2025- X. 1 Acdo. en Amparo. Núm. Exp. 292/2025 Amparo 1220/2025- X Promov. por José Zempoaltecatl Rosas.

Rematify, S.A. de C.V. vs. González Padilla Salvador Martín. Vía de Apremio Civil Cuad. de Amp. 1222/2025- II. 1 Acdo. en Amparo. Núm. Exp. 292/2025 Amparo 1222/2025- II Promov. por Sandra Judith Palomino López.

Reyes Torres su Sucesión Victoria vs. González Gómez Abraham y Reyes Torres de González Carlota y Pérez Yrigoyen Héctor. Ord. Civil I. 2 Acdos. Núm. Exp. 2356/2024.

Rivera Barragán Sandra Luz vs. Gutiérrez Bobadilla Edgar, Delgado Cano María Estela Quien También Acostumbra a Usar Los Nombres de Ma. Estela Delgado Cano, Ma. Estela Delgado C. y María Estela Delgado Cano de Gutiérrez. y Banco Nacional de México, S.A. Integrante del Grupo Financiero. Ord. Civil I. 1 Acdo. Núm. Exp. 90/2020 Cuad. II.

Rocha Linda Marie vs. Banco del Ahorro Nacional S.A. y C Director del Registro Público de la Propiedad y del Comercio de la Ciudad de México. Ord. Civil I. 1 Acdo. Núm. Exp. 434/2025.

Saldaña Pérez Juan Manuel Saldaña Pérez Enrique Ochoa Aguilar Rubén Fabris Francésco vs. Cohen Hilu Nissim, Cain Atach José Achar Tuachi Emilio Cohen Ezban Ezra Betech Michan Samuel. Ord. Civil R. 1 Acdo. Núm. Exp. 708/2020 Cuad. IV.

Sales Promotion Fundraising Sas de C.V. vs. Visión Mundial de México A.C. Ord. Civil. 1 Acdo. Núm. Exp. 116/2025.

Scotiabank Inverlat S.A. Institución de Banca Múltiple Grupo Financiero Scotiabank Inverlat vs. Alvarado Muñoz Ignacio. Especial Hipotecario Civil. 1 Acdo. Núm. Exp. 590/2020.

Sierra Morales Claudia Judith y Barba Mojica Francisco Javier vs. Silis Torres Fernando Javier. Ord. Civil R. 1 Acdo. Núm. Exp. 198/2025.

Sunza Balam Gerardo Jesús vs. Axa Seguros S.A. de C.V. Ord. Civil I. 1 Acdo. Núm. Exp. 474/2025.

Te Derrito Sociedad Anónima de Capital Variable vs. Altamirano González Roberto. Ejecutivo Mercantil. 1 Acdo. Núm. Exp. 1276/2023 Tomo II.

Tecnología en Sistemas de Apoyo S.A. vs. Torres Durán Juan Ignacio. Ord. Civil. 1 Acdo. Núm. Exp. 374/2025.

Unifin Financiera Sociedad Anónima Bursatil de Capital Variable, Sociedad Financiera de Objeto Múltiple Entidad No Regulada vs. Match Personell S.A. de C.V. Ymuñoz Pineda Yina Fabiola. Ord. Mercantil I. 1 Acdo. Núm. Exp. 1142/2018 Tomo III.

Unirenta Arrendamientos S.A. de C.V. vs. Debug Experts S.A. de C.V. y González Cuapio Víctor Manuel y Jiménez González Juan Antonio. Ejecutivo Mercantil. 1 Acdo. Núm. Exp. 226/2023.

MAL PUBLICADOS

Morales Mendivil Ángel vs. Gómez Figueroa Irais. Juris. Voluntaria Civil R. 1 Acdo. Núm. Exp. 444/2025.

Preservación de la Obra de Ernesto Tamariz A.C. vs. Tamariz Domínguez Eduardo Isaac. Ord. Civil I. 1 Acdo. Núm. Exp. 1176/2023.

AUDIENCIA

Banco Mercantil del Norte S.A. Institución de Banca Múltiple Grupo Financiero Banorte vs. Villegas Ortiz Pável. Aud. de Remate Especial Hipotecario Civil. 1 Audiencia. Núm. Exp. 810/2024.

Mercado Sosa Michelle Paulina y Mercado Manrique José Mauricio vs. Cirugía Ambulatoria Medici S.A. de C.V. y Medina Andrade Luis Ángel y Vargas Paredes Sahid. Aud. de Ley Ord. Civil. 1 Audiencia. Núm. Exp. 272/2024 Cuad. II.

EL SECRETARIO DE ACUERDOS
LIC. RAÚL CALVA BALDERRAMA

SOLO CONSULTA SOLO CONSULTA SOLO CONSULTA

SEXTO DE LO CIVIL

SECRETARÍA "A"
ACUERDOS DEL 14 DE OCTUBRE DEL 2025

Amézcua Lira Santiago vs. Trejo León Juliana. Ord. Civil Se Desecha. 1 Acdo. Núm. Exp. 489/2025.

Ayala Pasten Rafael vs. Montiel Palma Beatriz. Juris. Voluntaria Civil Expedientillo. 1 Acdo. en Expedientillo. Núm. Exp. 69/2025 Expedientillo.

Banco Santander México S.A. Institución de Banca Múltiple Grupo Financiero Santander México vs. Orduño Gaviña Octavio Quien También Acostumbra Usar el Nombre de Octavio Garduño Gaviña. Especial Hipotecario Civil Sent. Interl. Causo Estado. 1 Acdo. Núm. Exp. 2481/2024 Tomo Segundo.

Banco Santander México S.A. Institución de Banca Múltiple Grupo Financiero Santander México vs. Heredia Pavón Jesús. Ejecutivo Mercantil Aclaración. 1 Acdo. Núm. Exp. 2647/2024.

Banco Santander México, S.A., Institución de Banca Múltiple, Grupo Financiero Santander México vs. Orozco González Pánfilo y Infante Reyes Otilia Esther. Especial Hipotecario Civil Se Admite Inc. de Liquidación. 1 Acdo. Núm. Exp. 19/2018 Segundo Tomo.

BBVA México, Sociedad Anónima, Institución de Banca Múltiple, Grupo Financiero BBVA México vs. Gaudry Rosales Jorge Luis Ignacio. Especial Hipotecario Civil 1 Acdo. Núm. Exp. 617/2023.

BBVA México, S.A., Institución de Banca Múltiple, Grupo Financiero BBVA México vs. Tapia Castro Alberto y Gutiérrez Hernández Elsa Marisol. Especial Hipotecario Civil Oficio Busqueda. 1 Acdo. Núm. Exp. 679/2013 Tomo II.

Bienes Programados S.A. de C.V. vs. Montufar Serrano Yasser y Torres Cuéllar Carmen Celia. Especial Hipotecario Civil Desahoga Vista. 1 Acdo. Núm. Exp. 545/2021 Segundo Tomo.

Chávez Sánchez Guillermina vs. Arce Rosas Teresa. Ejecutivo Mercantil 1 Acdo. Núm. Exp. 651/2024.

Ckd Activos 8, S.A. Promotora de Inversión de C.V. vs. Ismael Gómez Núñez y Otra. Especial Hipotecario Civil Oficio Archivo. 1 Acdo. Núm. Exp. 2143/2024 Tomo II.

Comisariado Ejidal San Lorenzo Tezonco Iztapalapa Ciudad de México vs. Conasupo S.A. de C.V. Actualmente Gerencia Metropolitana Sur de Licónsa. Ord. Civil Remitase Constancia. 1 Acdo. Núm. Exp. 59/2024.

Construcciones Aldesem Sociedad Anónima de Capital Variable vs. Unites Alliance Group, Sociedad Anónima Promotora de Inversión de Capital Variable, Martínez Gaxiola Manuel Gilberto y Martínez Deleon Carlos Javier. Ejecutivo Mercantil Auto Admis. de Pruebas. 1 Acdo. Núm. Exp. 653/2020 Tomo II.

Continum Logística Internacional, S.A. de C.V. vs. Hernández Alemán Cecilio Francisco y Padilla Torres María del Carmen. Especial Hipotecario Civil Oficio Archivo. 1 Acdo. Núm. Exp. 149/2020.

Davis Arce Natalia y Morales Davis Higinio vs. Seguros Inbursa S.A. Grupo Financiero Inbursa. Ord. Civil Reconocer Personalidad. 1 Acdo. Núm. Exp. 923/2024 Segundo Tomo.

Fianzas Dorama S.A. vs. Corporativo Pacific, S.A. de C.V., K Construcciones y Proyectos de Ingeniería Industrial S.A. de C.V., José Martín Bravo Cazares. Ord. Mercantil por Vertidas Sus Manifestaciones. 1 Acdo. Núm. Exp. 713/2016 Tomo II.

Galindo Cano Aristeo vs. Ignacio Brieño Martínez, Jaime Francisco Brieño González, Luis Ernesto Brieño González, Martha Susana Brieño González, José Ignacio Brieño González, Jesús Ricardo Brieño González, Juan Gerardo Brieño González y María de Los Dolores González Torres su Sucesión. Ord. Civil Llegada del Archivo. 1 Acdo. Núm. Exp. 897/2019.

García Moreno América Samantha vs. Abastofertas S.A. de C.V. Ord. Civil Contestación de Agravios. 1 Acdo. Núm. Exp. 2643/2024.

González Rojas Alberto y Gevara Salinas Fernando. Ord. Civil Expedientillo. 1 Acdo. en Expedientillo. Núm. Exp. 2419/1995.

González Muciño Ulises vs. Cortés Fuentes Imelda Mariana. Ejecutivo Civil Se Reitera Lo Manifestado en Diverso Prov. Dictado Con Esta misma Fecha. 1 Acdo. Núm. Exp. 587/2018.

Guerra Romero Felipe vs. Qualitas Compañía de Seguros S.A. de C.V. Ord. Civil Contestación de Demanda. 1 Acdo. Núm. Exp. 345/2025.

Hernández Flores Alicia y Hernández Flores Laura vs. Hernández López José y C Director del Registro Público de la Propiedad y del Comercio de la Ciudad de México. Ord. Civil Se Desecha. 1 Acdo. Núm. Exp. 487/2025.

Hipotecaria su Casita S.A. de C.V. vs. Aguilar Torres Imelda Consuelo de Jesús. Esp. Hip. Llega del Archivo. 1 Acdo. Núm. Exp. 823/2009.

Hir Pyme, S.A. de C.V., Sofom, E. N. R vs. Norma Angélica Islas Islas y Laura Islas Islas. Ejecutivo Mercantil 1 Acdo. Núm. Exp. 269/2015 Tomo II.

HSBC México S.A. Institución de Banca Múltiple Grupo Financiero HSBC División Fiduciaria vs. Molina Guendulay Pablo y de la Cruz López Magnolia. Especial Hipotecario Civil Se Pone a Disposición Exhorto. 1 Acdo. Núm. Exp. 1229/2019.

HSBC, México, S.A., Institución de Banca Múltiple, Grupo Financiero HSBC, División Fiduciaria, en su Carácter de Fiduciario en el Fideicomiso Irrevocable Identificado Con el Número F/253936 vs. Ubaldo Martínez Rojas. Especial Hipotecario Civil 1 Acdo. Núm. Exp. 981/2019.

Instituto de Seguridad y Servicios Sociales de Los Trabajadores del Estado a Través del Fondo de la Vivienda vs. Daniel Guerra Martínez Eunice Givaudan Lezama. Especial Hipotecario Civil Llegada del Archivo. 1 Acdo. Núm. Exp. 125/2021.

Instituto del Fondo Nacional de la Vivienda para los Trabajadores vs. Romero Campos Javier. Ord. Civil Devuélvase Documentos. 1 Acdo. Núm. Exp. 197/2025.

Lara Montes Fernando Jaime y Montoya y Camargo María Teresa vs. Hernández Gallegos Gabriela. Ord. Civil Razon Actuarial. 1 Acdo. Núm. Exp. 1427/2024.

López Huerta Diego vs. Qualitas Compañía de Seguros S.A. de C.V. Ord. Civil Perito Acepta y Protesta el Cargo Conferido. 6 Acdos. Núm. Exp. 121/2025.

Medina Zazueta Dora Isabel y Velasco Jiménez Miguel Ángel vs. Unirentas Arrendamientos S.A. de C.V. Ord. Civil No Ha Lugar a Acordar Lo Solicitado. 1 Acdo. Núm. Exp. 447/2023.

Montes Rivera Felipe y Mondragón de la Cruz Laura vs. Axa Seguros, S.A. de C.V. y Comisión Federal de Electricidad. y Cfe Distribución. Ord. Civil Remítase Testimonio de Incompetencia. 1 Acdo. Núm. Exp. 1145/2023 Tomo II.

Padilla Galván Odilia vs. Ulloa Martínez Arturo. Ord. Civil No Ha Lugar a Tener por Exhibidas Las Constancias que Acompaña. 3 Acdos. Núm. Exp. 873/2024.

Pérez González José Roberto vs. Mateo López Artemio. Juris. Voluntaria Civil Admisorio. 1 Acdo. Núm. Exp. 473/2025.

Ramírez Villagómez Elías vs. Comercializadora Golmex de México S.A. de C.V. y Distribuidora Llazu Natural S.A. de C.V. vs. Llazu Natural S.A. de C.V. Ord. Civil Expedientillo. 1 Acdo. Núm. Exp. 1095/2023.

Roberto Francisco Lozano Rodríguez vs. Carlos Alberto Sandoval Avilés y Micaela Rodríguez Sandoval de Sandoval. Especial Hipotecario Civil Autorización. 1 Acdo. Núm. Exp. 197/2005 Tomo II.

Romero Martínez Beatriz Elena vs. Martínez Frías Bárbara. Ord. Civil Expedientillo. 1 Acdo. Núm. Exp. 155/2021.

Salazar Moreno Alejandro y Castañeda Prado Carmen vs. Aseo Urbano de Chihuahua S.A. de C.V. y Hdi Seguros S.A. Ede Cv y Ferriño Sánchez Gilberto Oliver. Ord. Civil Autorización. 1 Acdo. Núm. Exp. 331/2025.

Scotiabank Inverlat S.A. Institución de Banca Múltiple Grupo Financiero Scotiabank Inverlat vs. García Molina Paulina. Especial Hipotecario Civil Se Pone a Disposición Oficio. 1 Acdo. Núm. Exp. 1039/2024.

Scotiabank Inverlat, S.A., Institución de Banca Múltiple, Grupo Financiero Scotiabank Inverlat vs. Isidoro Flores del Ángel. Especial Hipotecario Civil Autorizaciones. 1 Acdo. Núm. Exp. 149/2021 Tomo II.

Semillas y Agroproductos Monsanto S. de R. L. de C.V. vs. San Miguelon, S. P. R. de R. L. y Filiberto Hernández Monzalvo. Especial Hipotecario Civil Llegada del Archivo. 1 Acdo. Núm. Exp. 485/2017 Segundo Tomo.

Silrendel Sociedad de Responsabilidad Limitada de Capital Variable vs. Rubén Becerra Díaz y Otro. Especial Hipotecario Civil Dada Cuenta de Auto Ok. 1 Acdo. Núm. Exp. 2391/2024 Tomo II.

Sobrino Vázquez Raúl Augusto vs. Scotianbank Inveralt S.A. Institución de Banca Múltiple División Fiduciaria y Pérez Piñon Juan. Ord. Civil Admisorio. 1 Acdo. Núm. Exp. 467/2025.

Spalla Macari Paul Anthony vs. Macari Graniel Said y Andrade Buenfil Blanca. Ord. Civil Autorización. 1 Acdo. Núm. Exp. 1425/2024 Segundo Tomo.

Tzu Li Huang su Sucesión vs. Micas Ópticas del Centro S.A. de C.V. y C Director del Registro Público de la Propiedad y del Comercio de la Ciudad de México y Ongay Flores Carlos Alfredo y Ramírez Álvarez Alma Alicia y Ching Yi Wei. Ord. Mercantil Cedula Sin Diligenciar. 1 Acdo. Núm. Exp. 1179/2024.

Vallejo David Stringel vs. Olivar Matus Jesús Alejandro. Especial Hipotecario Civil Autorización. 1 Acdo. Núm. Exp. 249/2012 Tomo II.

SOLO CONSULTA
SOLO CONSULTA
SOLO CONSULTA

Velázquez Hernández Gaspar y Jaimes González Deysy vs. Martínez de Escobar Cabrera Camilo y Alvarado Ronces Agustín Alfonso y Director del Registro Público de la Propiedad y de Comercio. Ord. Civil Cedula de Emplazamiento. 1 Acdo. Núm. Exp. 681/2021 Tomo II.

Villanueva Iglesias Javier vs. Banco Azteca S.A. Institución de Banca Múltiple. Ord. Civil Cedula Sin Diligenciar. 1 Acdo. Núm. Exp. 435/2025.

HSBC México, Sociedad Anónima, Institución de Banca Múltiple, Grupo Financiero HSBC División Fiduciaria, en su Carácter de Fiduciario en el Fideicomiso Número F/234036 vs. Nancy Georgina Segura Moo. Proced. Convencional Mercantil Civil 1 Acdo. Núm. Exp. 921/2019.

NO PUBLICADOS

Lara Montes Fernando Jaime y Montoya y Camargo María Teresa vs. Hernández Gallegos Gabriela. Ord. Civil Se Niega la Suspensión. 1 Acdo. en Amparo. Núm. Exp. 1427/2024 Amparo 976/2025 Quejoso Carlos Alberto Lara Hernández.

Operadora Internacional de Propiedad Fraccional S.A. de C.V. vs. Presidente Club de Viajes S.A. de C.V. y Arzuaga Losada Braulio Antonio y de Quirós González Pacheco Bernaldo y Camargo Meléndez Daniel y Arredondo Pérez Ismael y Forea Sapi de C.V. Medios Preparatorios Mercantil Se Sobresee el Juic. de Amparo. 1 Acdo. en Amparo. Núm. Exp. 1443/2024 Amparo 927/2025 (795/25) Quejoso Forea, Sociedad Anónima Promotora de Inversión de Capital Variable.

Silrendel Sociedad de Responsabilidad Limitada de Capital Variable vs. Rubén Becerra Díaz y Otro. Especial Hipotecario Civil Requerimiento de 3 Días. 1 Acdo. en Amparo. Núm. Exp. 2391/2024 Amparo 153/2024- Viii.

Vallejo David Stringel vs. Jesús Alejandro Olivar Matus. Especial Hipotecario Civil Recurso de Revisión. 1 Acdo. en Amparo. Núm. Exp. 249/2012 Amparo 890/2024- I Quejoso Jesús Alejandro Olivar Matus.

AUDIENCIA

HSBC México S.A. Institución de Banca Múltiple, Grupo Financiero HSBC México vs. Felipe Tadeo Piña Neria. Aud. de Remate Especial Hipotecario Civil. 1 Audiencia. Núm. Exp. 711/2017.

Reyes Hernández Josefina y Reyes Hernández Aurora y Reyes Hernández Mauricio vs. Reyes Hernández Consolación. Aud. de Ley Ord. Civil. 1 Audiencia. Núm. Exp. 1021/2024.

LA SECRETARIA DE ACUERDOS
LIC. LUCÍA MARTHA ALEMÁN HERNÁNDEZ

SECRETARÍA "B"
ACUERDOS DEL 14 DE OCTUBRE DEL 2025

Adda Trosman Michel Jacques vs. María de Los Ángeles Ruano de la Fuente. Ord. Civil Se Exhibe Billete de Depósito. 1 Acdo. Núm. Exp. 236/2011 Tomo II.

Administradora Fome 1 Sociedad de Responsabilidad Limitada de Capital Variable vs. Bravo Hidalgo Rosario y Zavala Hernández Arturo. Especial Hipotecario Civil Turno Oficio. 1 Acdo. Núm. Exp. 1048/2019.

Arredondo Lara Luz María vs. Valdivia Licóna Alberto y Valdivia Licóna Pedro Armando y Licóna Ramírez Silvia. Ord. Civil Turno Cédula. 1 Acdo. Núm. Exp. 2358/2024.

Banca Mifel. S.A. Institución de Banca Múltiple, Grupo Financiero Mifel vs. Construcciones y Distribuciones Electricas Fuosa, S.A. de C.V., Óscar Mondragón Castañeda. Ejecutivo Mercantil Se Previene Al Promovente. 1 Acdo. Núm. Exp. 1924/2024.

Banco Mercantil del Norte, S.A., Institución de Banca Múltiple, Grupo Financiero Banorte vs. José Luis Cervantes Muñoz. Esp. Hip. No Ha Lugar a Acordar por el Momento Lo Solicitado. 1 Acdo. Núm. Exp. 1320/2024.

Banco Monex Sociedad Anónima Institución de Banca Múltiple Monex Grupo Financiero en su Carácter Única y Exclusivamente como Fiduciario del Fideicomiso Empresarial Irrevocable de Administración y Garantía Número F 3443 vs. Martínez García Heriberto y Arzola Estrada Gisela. Especial Hipotecario Civil No Ha Lugar a Acordar de Conformidad. 2 Acdos. Núm. Exp. 662/2021.

Banco Santander (México), S.A., Institución de Banca Múltiple, Grupo Financiero Santander México vs. Juana Elena Pacheco Malagón. Especial Hipotecario Civil Apel. en Efecto Devl. de Tramitación Inmediata. 2 Acdos. Núm. Exp. 840/2017.

Banco de México en su Carácter de Fiduciario en el Fideicomiso Denominado Fondo Especial para Financiamientos Agropecuarios (Fefa) vs. a Crecer Eum, Sociedad Anónima de Capital Variable, Sociedad Financiera de Objeto Múltiple, Entidad No Regulada. Vía de Apremio Civil Informe Telmex. 3 Acdos. Núm. Exp. 2648/2024.

BBVA Bancomer, S.A. Institución de Banca Múltiple Grupo Financiero BBVA Bancomer vs. Amado Gavia García. Especial Hipotecario Civil Expedientillo. 1 Acdo. Núm. Exp. 1044/2019.

Berzerk S.A. de C.V. vs. Tribunal Superior de Justicia de la Ciudad de México y Oficial Mayor del Tribunal Superior de Justicia de la Ciudad de México y Consejo de la Judicatura de la Ciudad de México y Secretaria de Administración y Finanzas de la Ciudad de México. Ord. Civil 1 Acdo. Núm. Exp. 2310/2024 Tomo II.

Buendía Gorostieta Alejandro vs. Conexion Centro Aeropuerto S.A. de C.V. y Dorantes Tinoco Armando y Seguros Afirme S.A. de C.V. Afirme Grupo Financiero. Ord. Civil Turno. 2 Acdos. Núm. Exp. 1150/2022.

Ci Banco, Sociedad Anónima, Institución de Banca Múltiple, como Fiduciario en el Fideicomiso Irrevocable de Administración y Fuente de Pago Número Cib/3615 vs. Yahir Fernández Aguilera. Especial Hipotecario Civil Cesión de Derechos. 1 Acdo. Núm. Exp. 698/2015 Tomo II.

Cibanco, Sociedad Anónima, Institución de Banca Múltiple, en su Carácter de Fiduciario del Fideicomiso Número F/385 vs. De la Rosa Acevedo Eduardo Alejandro. Ejecutivo Civil Autorización. 1 Acdo. Núm. Exp. 396/2023.

E3 Technology S.A. de C.V. y Apb Supplies S.A. de C.V. vs. Cosafi del Noroeste S.A. de C.V. y Otros. Ejecutivo Mercantil Requerimiento. 1 Acdo. Núm. Exp. 1888/2024 Segundo Tomo.

Escandón González Josefina y-o. Josefina Escandón de Sánchez vs. Sánchez Escandón Pedro. Ord. Civil No Se Admiten Pruebs. Supervenientes. 1 Acdo. Núm. Exp. 1542/2024.

Fuentes Hungler Francisco y Otros vs. Banca Mifel S.A., Institución de Banca Múltiple, Grupo Financiero Mifel, División Fiduciaria. Ord. Civil Desahogo Vista Incidente. 3 Acdos. Núm. Exp. 1148/2010 Tomo III.

Galván Rosas Octavio Rubén vs. Tirado Martínez Faustino y Ramírez León Luis Armando. Ord. Civil Turno Exhorto. 1 Acdo. Núm. Exp. 650/2023.

García Romero Juan, en su Carácter de Heredero y Albacea de la Sucesión de Ramón García Romero vs. Carlos Alberto Sánchez Navarro y/o Carlos Sánchez Navarro. Ord. Civil Requerimiento. 1 Acdo. en Amparo. Núm. Exp. 1622/2024 Amapro 667/2025 Quejoso Jorge Marmolejo Fuentes.

Gobierno del Distrito Federal vs. Gloria Acosta Macedo. Extinción de Domi. Civil Exh. Sin Diligenciar. 1 Acdo. Núm. Exp. 1712/2024 Tomo Segundo.

González Márquez Alfredo vs. Constructora e Inmobiliaria Olpeja Hw S.A. de C.V. Ord. Civil Se Ordena Oficio Al Archivo Judicial. 1 Acdo. en Expedientillo. Núm. Exp. 6/2025.

Grupo Collado S.A. de C.V. vs. Grupo Constructor Proyección 2000 S.A. de C.V. y Salazar Espinoza Agustín. Ejecutivo Civil 1 Acdo. Núm. Exp. 1012/2022.

Herrera Alberu María Eugenia vs. Rivera Alvarado María del Carmen y Miguel Ochoa Salas. Ejecutivo Mercantil Dada Cuenta. 1 Acdo. Núm. Exp. 598/2014.

HSBC México S.A. Institución de Banca Múltiple Grupo Financiero HSBC División Fiduciaria Actuando como Fiduciaria en el Fideicomiso Irrevocable de Administración Número F/262757 vs. Alpizar Salazar Melchor. Especial Hipotecario Civil Deberá Estar a Diverso Proveido. 4 Acdos. Núm. Exp. 2170/2024 Segundo Tomo.

HSBC México, S.A. Institución de Banca Múltiple, Grupo Financiero HSBC División Fiduciaria como Fiduciario del Fideicomiso F/233595 vs. Fernando Vázquez Gómez y Noelia Mártir Martínez. Especial Hipotecario Civil Se Reconoce Personalidad. 2 Acdos. Núm. Exp. 2410/2024 Tomo II.

Inmobiliaria y Constructora Almin S.A. de C.V. vs. Guzmán Machuca Heriberto y Calzada Guerrero Verónica. Especial Hipotecario Civil Razón Actuarial. 2 Acdos. Núm. Exp. 1338/2022.

Ixe Banco S.A. Institución de Banca Múltiple, Ixe Grupo Financiero vs. María Concepción del Carmen Ayala Fuentes, Fausto Humberto Membrillo Hernández, Samuel Ayala Alcalá y Aurora Fuentes Argumedo de Ayala. Ord. Civil Desahogo Vista Pericial. 2 Acdos. Núm. Exp. 134/2011 Tomo II.

Jc Legal y Asociados S.A. de C.V. vs. García Hernández Luis Adrián. Ejecutivo Mercantil Autr. Actor. 1 Acdo. Núm. Exp. 112/2022.

Leyva Ramírez José Carlos Jesús vs. Prisca Ramírez Ramírez. Ord. Civil Expedientillo. 1 Acdo. Núm. Exp. 804/2012.

SOLO CONSULTA
SOLO CONSULTA
SOLO CONSULTA

Martínez Herrera Marisol y N José Miguel vs. Qualitas Compañía de Seguros S.A. de C.V. Ord. Civil Se Objetan Doc. 1 Acdo. Núm. Exp. 110/2025.

Mendoza León Rogelio vs. Alejandro Federico Chávez Treviño. Ejecutivo Mercantil Lanzamiento. 1 Acdo. Núm. Exp. 30/2017.

Pineda Caballero Edgar Alexis vs. Grupo Mexicano de Seguros S.A. de C.V. Ord. Civil No Ha Lugar a Acordar de Conformidad. 1 Acdo. Núm. Exp. 916/2023.

Proyectos en Administración Inmobiliaria, S.A. de C.V. y Banco Nacional de México, S.A. Integrante del Grupo Financiero Banamex vs. López Delgadillo Elba. Ord. Mercantil Turno Exhorto. 3 Acdos. Núm. Exp. 120/2019.

Revueltas Benavides María Cristina. Ord. Civil Ha Quedado Firme. 1 Acdo. en Amparo_Buscador. Núm. Exp. 1416/2024 Amparo 1416/2024- IX Quejosa María Cristina Revueltas Benavides.

Ríos Adame Ana Matilde vs. Patricia Adame Nava. Ord. Civil Aclaración de Auto. 1 Acdo. Núm. Exp. 994/2014.

Robles Hernández Graciela vs. Enríquez Barragán Mario Gustavo su Sucesión y por Conducto de su Albacea Nidia Lenneth Enríquez Muñoz. Ord. Civil Prevención. 1 Acdo. Núm. Exp. 488/2025.

Tamés Noriega Amaya y Balbin Valdés Alberto vs. The American School Foundation A.C. Ord. Civil Se Señala Fecha para Aud. Previa. 1 Acdo. Núm. Exp. 84/2025.

AUDIENCIA

Escandón González Josefina y-o. Josefina Escandón de Sánchez vs. Sánchez Escandón Pedro. Aud. de Ley Ord. Civil. 1 Audiencia. Núm. Exp. 1542/2024.

EL SECRETARIO DE ACUERDOS
LIC. MARIO MELGOZA DÍAZ

SÉPTIMO DE LO CIVIL

SECRETARÍA "A"
ACUERDOS DEL 14 DE OCTUBRE DEL 2025

Álvarez Barranco Fermín su Cesionaria Ma. del Pilar Méndez Conde vs. Ma. Salome Reyes Avelina. Ejecutivo Mercantil Acuerdo. 1 Acdo. Núm. Exp. 55/1998.

Autofinanciamiento México S.A. de C.V. vs. Ramírez Sequeida Dulce Carolina y Hernández Rodríguez José Luis. Ejecutivo Mercantil Acuerdo. 1 Acdo. Núm. Exp. 1061/2012.

Autofinanciamiento México S.A. de C.V. vs. Sánchez Estrada Marco Antonio y Estrada Prado Paz Isabel y También Ocnicido como Paz Isabel Estrada de Sánchez y Sánchez Jiménez Antonio. Ejecutivo Mercantil Acuerdo. 1 Acdo. Núm. Exp. 135/2023.

Banco Invex S.A. Institución de Banca Múltiple Invex Grupo Financiero Fiduciario en su Carácter de Fiduciario en el Fideicomiso Irrevocable de Administración 1301 vs. Escobedo Camacho Delmar Alberto. Vía de Apremio Civil Acuerdo. 1 Acdo. Núm. Exp. 2465/2024.

Banco Monex, S.A. Institución de Banca Múltiple, Monex, Grupo Financiero en su Carácter de Fiduciario del Fideicomiso Empresarial, Irrevocable de Administración y Garantía Número F/3443 vs. Becerril Alarcón Juan Santiago. Especial Hipotecario Civil Acuerdo. 1 Acdo. Núm. Exp. 305/2016.

Banco Nacional de México S.A. Integrante del Grupo Financiero Banamex vs. Pyasur S.A. de C.V. y Triturados y Concretos del Sureste S.A. de C.V. y Gordillo Domínguez Pablo Antonio y Distribuidora de Acero Comercial S.A. de C.V. y Gorsa Bienes Raíces S.A. de C.V. y Gordillo Domínguez José Luis. Especial Hipotecario Civil Acuerdo. 4 Acdos. Núm. Exp. 2563/2024 Tomo II.

Banco Nacional de Comercio Exterior Sociedad Nacional de Crédito Institución de Banca de Desarrollo vs. Cg 28, S.A. de C.V. y Comtelsat, S.A. de C.V. y Grupo Multimedia Lauman S.A. P. I de C.V. y Lauman S.A. de C.V. Especial Hipotecario Civil Acuerdo. 1 Acdo. Núm. Exp. 725/2024 Tomo VI.

Bárcenas López Alan Edain vs. Cortés Vera Roberto. Ejecutivo Mercantil Acdo. E. 2 Acdos. en Amparo. Núm. Exp. 651/2024 D. C.

BBVA México Sociedad Anónima. Institución de Banca Múltiple Grupo Financiero BBVA México vs. Sámano Tirado Estrella. Ord. Civil Acuerdo. 1 Acdo. Núm. Exp. 363/2022.

BBVA México, Sociedad Anónima Institución de Banca Múltiple Grupo Financiero BBVA México vs. Flores Rivera José. Especial Hipotecario Civil Acuerdo. 2 Acdos. Núm. Exp. 2355/2024.

Becerril Rosas Raúl vs. Vida Medic y Díaz Salazar Edna Elihu. Ord. Civil Acuerdo. 1 Acdo. Núm. Exp. 565/2023 Tomo II.

Benavides Peña Maritza vs. Ortega Noguerón Laura. Ord. Civil Exh. a Disposición. 1 Acdo. Núm. Exp. 879/2024.

Bien para Bien S.A. Promotora de Inversión de Capital Variable Sociedad Financiera de Objeto Múltiple Entidad No Regulada vs. Rojas Cervantes Yetsi y Rodríguez Ruíz Luis Cuauhtémoc y Cervantes Reyes Ma de Jesús. Proced. Judicial de Ejecc. de Garantía Otorgada Mediante Prenda Sin Transmisión de Pos. Mercantil Acuerdo. 1 Acdo. Núm. Exp. 1205/2024.

Bufete Vega, S.A. de C.V. Q vs. Industrias Forestales HI S.A. de C.V. Ord. Mercantil Acuerdo. 1 Acdo. Núm. Exp. 933/2013 Tomo II.

Corporativo Meza Grace S.A. de C.V. vs. Barojas Hernández Jocabeth. Ord. Civil Acuerdo. 2 Acdos. Núm. Exp. 1139/2024.

Enríquez Bermeo Sergio vs. López Alarcón Amado. Ord. Civil Acuerdo. 1 Acdo. Núm. Exp. 137/2025.

Estrada García Roberto Carlos vs. Ibarra Cárdenas Hugo Eduardo y Ibarra Cárdenas Óscar Alejandro. Ejecutivo Mercantil Acuerdo. 1 Acdo. en Expedientillo. Núm. Exp. 673/2023.

Fundiciones de Acero Estructural S.A. de C.V. vs. Aprile Mto México S.A. de C.V., Siat Societa Italiana Di Assicurazioni e Riassicurazioni P. A. Ord. Mercantil Acuerdo. 1 Acdo. Núm. Exp. 1217/2018 Tomo II.

Gómez del Olmo Norma vs. Martínez Narváez Cleotilde y Jaime Manuel Bonilla Mercado, su Sucesión. Ord. Civil Acdo. Queja. 1 Acdo. Núm. Exp. 2293/2024 Tomo IV.

Hernández Robles Mayanin vs. Propimex S de R.L. de C.V. y Coca Cola Femsa Sab de C.V. y Grupo Nacional Provincial Sab. Ord. Civil Acuerdo. 3 Acdos. Núm. Exp. 1987/2024 Tomo II.

Inmobiliaria Carpir, S. de R. L. de C.V. vs. Valles Alvelais Patricia y Valles Alvelais María del Rosario y Valles Alvelais María de Lourdes y Valles Hicks de Terrazas Bertha y Valles Hicks Carlos y Valles Hicks Salvador y Carranza Valles de Bouffier María Helena Rosa y Carranza Valles de Akle Magda y Carranza Valles de Villareal Ana Estela y Carranza Valles César y Carranza Valles Alex. Controversias de Arrendamiento Civil Acuerdo. 1 Acdo. Núm. Exp. 2421/2024 Tomo IV.

Instituto de Seguridad y Servicios Sociales de Los Trabajadores del Estado a Través de su Fondo de la Vivienda (Fovissste) vs. José Guillermo Donatlan García y Claudia Elena Gamero Morán. Especial Hipotecario Civil Acuerdo. 1 Acdo. Núm. Exp. 5/2021.

Jc Legal y Asociados S.A. de C.V. vs. Dorantes Rodríguez María del Carmen. Ejecutivo Mercantil Acuerdo. 1 Acdo. en Expedientillo. Núm. Exp. 1927/2024 Expedientillo.

López Sayago Fernando vs. Tovar Sámano Antonio Miguel Ángel. Ord. Civil Acuerdo. 1 Acdo. Núm. Exp. 1073/2022.

Lory Ayala Luis su Sucesión vs. López Valencia Joshua. Ord. Civil Acdo. Expedientillo. 1 Acdo. Núm. Exp. 189/2024.

Marcelo Martínez Felipe vs. Grupo Mexicano de Seguros S.A. de C.V. Ord. Civil Acuerdo. 1 Acdo. Núm. Exp. 307/2023.

Padrón Asís Hugo Alejandro vs. Sánchez Rodríguez Manuel. Ejecutivo Mercantil Acuerdo. 1 Acdo. en Tercería. Núm. Exp. 243/2022 Promovida por Sierra Vista Inmobiliaria.

Pechoux Jean René Andre Adam vs. Peronnet Cedric Jocelyn. Ord. Mercantil Acuerdo. 2 Acdos. Núm. Exp. 125/2020 Tomo III.

Ramírez Fernández Gilberto vs. López Núñez Aureliano. Oral Civil Acuerdo. 1 Acdo. Núm. Exp. 219/2021.

Rea Lugo Rosa María vs. Bristol Myers Squibb de México Sociedad de Responsabilidad Limitada de Capital Varioable y la Latinoamericana Seguros Sociedad Anónima y Farmacéutica Anfeel Sociedad Anónima de Capital Variable. Ord. Civil Acuerdo. 1 Acdo. Núm. Exp. 625/2023 Tomo II.

Santos Ortiz David y Méndez Moreno Jesús Angélica vs. Grupo Mexicano de Seguros S.A. de C.V. Ord. Civil Acuerdo. 1 Acdo. Núm. Exp. 215/2024 Tomo II.

Sistema de Crédito Automotriz S.A. de C.V. vs. Herrera Martínez María del Pilar. Ejecutivo Mercantil Acuerdo. 1 Acdo. Núm. Exp. 113/2023.

Sociedada Hipotecaria Federal Sociedad Nacional de Crédito Institución de Banca de Desarrollo en su Carácter de Fiduciario Sustituto del Fondo de Operaciones y Financiamiento Bancario de la Vivienda vs. Reyna Margarita González Arhundia. Especial Hipotecario Civil Acuerdo. 1 Acdo. Núm. Exp. 319/2020.

Torner Suárez Javier Marcial vs. Nancy Herminia Enríquez Ramírez, Olga Margarita Enríquez Ramírez, Juan Antonio Enríquez Ramírez y José Martín Enríquez Ramírez. Ord. Civil Acuerdo. 1 Acdo. Núm. Exp. 721/2020 Tomo II.

NO PUBLICADOS

Banco Mercantil del Norte S.A., Institución de Banca Múltiple, Grupo Financiero Banorte vs. Tepanecatl Sosa Laura Elvira. Especial Hipotecario Civil Acdo. No Publicado. 1 Acdo. Núm. Exp. 1259/2008 Tomo II.

SOLO CONSULTA
SOLO CONSULTA
SOLO CONSULTA

Corporativo Inmobiliario de Servicios S.A. de C.V., Inmobiliaria Yavenka S.A. de C.V. y Sare Bienes Raíces S.A. de C.V. Ord. Civil Acdo. E. 1 Acdo. en Otros. Núm. Exp. 59/2022 Concurso Mercantil.

Guerrero Castillo Francisco Javier vs. Fernández de Ulibarri Alicia. Ord. Civil Acdo. No Publicado. 1 Acdo. Núm. Exp. 1291/2019.

Kueski Sapi de C.V. Sofom Enr vs. Kushki S de R.L. de C.V. y Llapingacho Llc y Pocket de Latinoamerica Sapi de C.V. Providencias Precautorias Mercantil Acuerdo. No Publicado. 1 Acdo. Núm. Exp. 735/2023 Tomo II.

Lease For You, Sociedad Anónima de Capital Variable vs. Sos Health Care, Sociedad Anónima de Capital Variable, Erillam Healthcare, Sociedad de Responsabilidad Limitada de Capital Variable y Alba Jiménez Jorge Ernesto. Ejecutivo Mercantil Acuerdo. No Publicado. 3 Acdos. Núm. Exp. 1861/2024 Tomo III.

Soto Sánchez María Irene vs. Nives González Leonardo Agustín. Especial Hipotecario Civil Acdo. No Publicado. 1 Acdo. Núm. Exp. 365/2020 Tomo II.

AUDIENCIA

Banco Santander México S.A. Institución de Banca Múltiple Grupo Financiero Santander México vs. Alejandro Salazar Reyes. Aud. Especial Hipotecario Civil. 1 Audiencia. Núm. Exp. 679/2020.

Milpas Luna Pedro vs. Bravo Angélica. Acdo. Actos Prejudiciales Civil. 1 Audiencia. Núm. Exp. 165/2025.

EL SECRETARIO DE ACUERDOS
LIC. EDUARDO BENÍTEZ GARCÍA

SECRETARÍA "B"
ACUERDOS DEL 14 DE OCTUBRE DEL 2025

Arriaga Pompa Clotilde vs. Gómez Rodríguez Leopoldo. Ord. Civil Acuerdo. 1 Acdo. Núm. Exp. 272/2025.

Autofinanciamiento México S.A. de C.V. Ejecutivo Mercantil Expdllo. N. 1 Acdo. en Expedientillo. Núm. Exp. 1292/2023.

Banco Mercantil del Norte, Sociedad Anónima Institución de Banca Múltiple, Grupo Financiero Banorte vs. Gómez Rodríguez Fernando y Camacho Villarreal Patricia. Especial Hipotecario Civil Expdllo. N. 1 Acdo. Núm. Exp. 1070/2017.

Banco Nacional del Ejército, Fuerza Aérea y Armada, S.N.C., Institución de Banca de Desarrollo vs. Trinidad Mendoza Honorio y María Celia Martínez Morales O. María Celia Martínez Morales. Especial Hipotecario Civil Acdo. N. 1 Acdo. Núm. Exp. 2302/2024.

Banco Santander México S.A. Institución de Banca Múltiple Grupo Financiero Santander México vs. Moldi- Bra S.A. de C.V. y Aguilar Gómez Alejandro. Providencias Precautorias Mercantil Acdo. N. 1 Acdo. Núm. Exp. 576/2017.

Barrita González Fabiola vs. Papadimetriou Galván Jorge Cristos y Almonte Martínez Eufrasia y También Usa el Nombre de Eufrasia Consuelo Martínez García Vda de Romero y Barrita Espinosa Artemio y C Director del Registro Público de la Propiedad y del Comercio de la Ciudad de México. Ord. Civil Acdo. N. 1 Acdo. Núm. Exp. 116/2025.

BBVA México, Sociedad Anónima, Institución de Banca Múltiple Grupo, Financiero BBVA México vs. Martha Rosa Cristerna Espinoza y Paul Ignacio Campa Bulnes. Especial Hipotecario Civil Acdo. N. 1 Acdo. Núm. Exp. 1228/2024 Tomo II.

Brito Hernández Angélica vs. Santa María Gutiérrez Concepción. Ord. Civ. Acdo. N. 1 Acdo. Núm. Exp. 86/2012.

Bucher Gregory Stephen vs. Grupo Mexicano de Seguros S.A. de C.V. Ord. Civil Acdo. N. 1 Acdo. Núm. Exp. 728/2024.

Carrizosa Guerrero Enrique vs. Inmobiliaria Diarel, S.A. de C.V. Ord. Civil Acdo. N. 1 Acdo. Núm. Exp. 858/2024.

Casillas Olvera David Alejandro y Angelino Vega María Mercedes vs. Ezequiel Cervantes Cortés y Mariana Cervantes Cortés. Especial Hipotecario Civil Acdo. N. 1 Acdo. Núm. Exp. 2036/2024 Bis. 2 Tomo II.

Castañeda Díaz José vs. Yedid Martínez Isaac y Yedid Martínez Venesa y Yedid Ramírez Juan Salomón. Ord. Civil Acdo. N. 3 Acdos. Núm. Exp. 412/2025.

Celis Barbosa Fernando y Joaquín Miguel Juárez Rodríguez vs. Fermín Jesús Roca Jiménez. Especial Hipotecario Civil Dada. 1 Acdo. Núm. Exp. 926/2017.

Cibanco S.A. Institución de Banca Múltiple vs. Martínez Flores Sergio. Especial Hipotecario Civil Acdo. N. 1 Acdo. Núm. Exp. 910/2008 Tomo 2.

Cibanco Sociedad Anónima Institución de Banca Múltiple en su Carácter de Fiduciario en el Fideicomiso Número F/00430 vs. Molina Villagómez Armando Felipe y Alejandra Hernández Galcan. Especial Hipotecario Civil Acdo. N. 1 Acdo. Núm. Exp. 1302/2019.

Consuelo Martínez María de Los Ángeles vs. Huerta Romero Ignacio. Ord. Civil Acdo. N. 1 Acdo. Núm. Exp. 974/2024.

Crédito Inmobiliario, S.A. de C.V. Sociedad Financiera de Objeto Múltiple, Entidad No Regulada antes Crédito Inmobiliario, S.A. de C.V. Sociedad Financiera de Objeto Limitado hoy Dessetec Desarrollo de Sistemas, Sociedad Anónima de Capital Variable vs. María Concepción Quiroz Ramírez. Especial Hipotecario Civil Acdo. N. 1 Acdo. Núm. Exp. 2012/2024 Tomo II.

Fernández Ludlow Gisele vs. Arce Licóna María Teresa. Ord. Civil Expdllo. N. 1 Acdo. Núm. Exp. 1050/2024.

Flores Ávila José vs. Flores Ávila Juan. Ord. Civil Acdo. N. 1 Acdo. Núm. Exp. 168/2025.

Galicia Juárez Rafael vs. Comercializadora Xanostoc S.A. de C.V. Ejecutivo Mercantil Expdllo. N. 1 Acdo. Núm. Exp. 636/2022.

García Jiménez Samuel vs. Mendoza Pastrana José Gregorio. Ejecutivo Mercantil Acdo. N. 1 Acdo. Núm. Exp. 584/2022.

Gobierno de la Ciudad de México vs. Chavarría Carbajal Roberto y-o. Roberto Chavarría Carvajal. Extinción de Domi. Civil Acdo. N. 1 Acdo. Núm. Exp. 1414/2019 Tomo II.

Godínez Olvera Martha su Sucesión y María Martha Godínez Olvera vs. Ramos Godínez Americo. Ord. Civil Acdo. N. 1 Acdo. Núm. Exp. 914/2024.

González Arguelles María Teresa vs. Guzmán Padrón Miguel Ángel. Ord. Civil Expdllo. N. 1 Acdo. en Expedientillo. Núm. Exp. 916/2022.

Granados Meléndez Leticia vs. Granados Meléndez Manuel, Granados Meléndez Rosario, Granados Meléndez Clara, Granados Meléndez María, Salones de Fiestas Primavera Granados S.A. de C.V. Ord. Civil Acdo. N. 1 Acdo. Núm. Exp. 936/2014 Tomo III.

HSBC México, S.A. Institución de Banca Múltiple, Grupo Financiero HSBC División Fiduciaria, en su Carácter de Fiduciario del F/233595 vs. García Santacruz Rigoberto. Especial Hipotecario Civil Expdllo. N. 1 Acdo. Núm. Exp. 732/2009 Tomo II.

HSBC México, Sociedad Anónima, Institución de Banca Múltiple Grupo Financiero, HSBC División Fiduciaria como Fiduciario en el Fideicomiso Irrevocable de Garantía Identificado Con el Número F258024 vs. Díaz Guzmán Araceli. Especial Hipotecario Civil Acdo. N. 1 Acdo. Núm. Exp. 672/2024.

HSBC México, Sociedad Anónima, Institución de Banca Múltiple, Grupo Financiero HSBC, División Fiduciaria vs. Ramírez Quiroz Rosa. Especial Hipotecario Civil Acdo. N. 1 Acdo. Núm. Exp. 1648/2024.

López Alcocer María Antonieta Lidia vs. Gómez López Álvaro. Ord. Civil Acdo. N. 1 Acdo. Núm. Exp. 668/2023.

Mendoza Morán Víctor René vs. Gómez Bernabé José Antonio. Ejecutivo Mercantil Acdo. N. 1 Acdo. Núm. Exp. 80/2024.

Miranda Aguilar Andrés vs. Meza Mena José Luis. Ejecutivo Mercantil Acdo. N. 1 Acdo. Núm. Exp. 560/2024.

Peña Rubí Jacqueline vs. Aída María de Guadalupe Granillo Rivero. Especial Hipotecario Civil Acdo. N. 1 Acdo. Núm. Exp. 2516/2024 Tomo III.

Prieto Pérez Jesús Ramón vs. Grupo Mexicano de Seguros S.A. de C.V. Ord. Civil Acdo. N. 1 Acdo. Núm. Exp. 1890/2024 Tomo III.

Prima Administradora de Activos Sociedad Anónima de Capital Variable vs. José Reyes Jiménez Domínguez. Especial Hipotecario Civil Expdllo. N. 1 Acdo. Núm. Exp. 120/2021.

Proyectos y Construcciones Comerciales Maq Sociedad Anónima de Capital Variable vs. Banco Multiva, Sociedad Anónima, Institución de Banca Múltiple, Grupo Financiero Multiva. Ord. Civil Acdo. N. 2 Acdos. Núm. Exp. 1894/2024 Tomo II.

Ruiz Venegas Aurelio su Sucesión vs. Escamilla Sánchez Matilde. Actos Prejudiciales Civil Expdllo. N. 1 Acdo. Núm. Exp. 2186/2024.

Secreto. Ejecutivo Mercantil Acdo. N. 2 Acdos. Núm. Exp. 2/2024.

Sistema de Crédito Automotriz S.A. de C.V. vs. Gallegos Méndez Cosme. Ejecutivo Mercantil Expdllo. N. 1 Acdo. en Expedientillo. Núm. Exp. 2192/2024.

Soluciones Cocrea, S.A. P. I. de C.V. Sofom, E. N. R vs. Flores Mendoza Geraldini Donali y Segura Martínez María del Rosario. Ejecutivo Mercantil Acdo. N. 1 Acdo. Núm. Exp. 2204/2024.

Somilleda Abreu Karina vs. Abreo Ma Inés y Inés Abreu Ramírez Ma Inés Abreu María Inés Abreo Ramírez y Ma Inés Abreu Ramírez y Anaya Macotela Martín y C Director del Registro Público de la Propiedad y del Comercio de la Ciudad de México. Ord. Civil Acdo. N. 1 Acdo. Núm. Exp. 932/2024.

SOLO CONSULTA
SOLO CONSULTA
SOLO CONSULTA

Suárez Platas Luis vs. Hernández Gallegos David. Ord. Civil Acdo. N. 1 Acdo. Núm. Exp. 236/2025.

Suárez Romero Jaime Enrique y Gutiérrez Romero María de Lourdes vs. Sánchez de Dorantes Paz y Quien También Era Conocida Con el Nombre de Soltera Paz Sánchez Estrada y Dorantes de Hernández Estela y Quien También Utiliza Estela Dorantes Sánchez y Director del Registro Público de la Propiedad y del Comercio en la Ciudad de México. Ord. Civil Acdo. N. 1 Acdo. Núm. Exp. 86/2022.

Sánchez Osorio Mayra vs. Edmundo Molina García y Ana María Galicia Nájera. Especial Hipotecario Civil Acdo. N. 1 Acdo. Núm. Exp. 2310/2024.

Sánchez Solís Fernando y Otro vs. Hilaria Silva Vda. de Torres. Ord. Civ. Acdo. N. 1 Acdo. Núm. Exp. 534/1997.

Téllez Gutiérrez Carlos vs. Azabache Flores de Águila Herminia O. Herminia Azabache Flores, Águila González Guillermo. Ord. Civil Acdo. N. 1 Acdo. Núm. Exp. 198/2021.

Torres Villanueva y Asociados S. C vs. Il Servicios S.A. de C.V. Ord. Civil Acdo. E. 1 Acdo. en Amparo. Núm. Exp. 1916/2024 552/2025.

Velázquez Reyes Elda vs. Grunstein Quintanilla Eduardo. Ord. Civil Expdllo. N. 1 Acdo. en Expedientillo. Núm. Exp. 1142/2023 Pillo.

Zabalgoitia Hurtado de Mendoza Gerardo Arturo vs. Zabalgoitia Marchand Manuel su Sucesión y Palma Vázquez Guillermo y Vallejo Tejadilla María Esther y C Director del Registro Público de la Propiedad y del Comercio de la Ciudad de México. Ord. Civil Acdo. N. 1 Acdo. Núm. Exp. 194/2024.

Zamora Luna Víctor Manuel vs. Seguros Inbursa S.A. Grupo Financiero Inbursa. Ord. Civil Acdo. N. 3 Acdos. Núm. Exp. 1136/2024 Tomo II.

HSBC México, Sociedad Anónima, Institución de Banca Múltiple, Grupo Financiero HSBC, División Fiduciaria, Dentro del Fideicomiso F/238864 vs. Pérez Fonseca Héctor y Belinda Lilí García Mazariegos. Especial Hipotecario Civil Acdo. N. 1 Acdo. Núm. Exp. 1224/2017 Tomo II.

Producto Finz, Sociedad Anónima Promotora de Inversión de Capital Variable vs. Sánchez Álvarez Isaías. Especial Hipotecario Civil Acdo. N. 1 Acdo. Núm. Exp. 1816/2024 Tomo II.

NO PUBLICADOS

Arrendadora y Factor Banorte, S.A. de C.V., Sociedad Financiera de Objeto Múltiple, Entidad Regulada Grupo Financiero Banorte vs. Mendoza Embriz Juan Marcos y Rohde Chávez Ocampo de Mendoza. Especial Hipotecario Civil Acuerdo. 1 Acdo. Núm. Exp. 48/2004.

Banco Santander México Sociedad Anónima Institución de Banca Múltiple Grupo Financiero Santander México vs. 3d Pharma S de R.L. de C.V. y Sánchez Villegas Eduardo Miguel y Sánchez Villegas Juan Salvador y Villegas González Ana María. Ejecutivo Mercantil Acuerdo. 2 Acdos. Núm. Exp. 268/2022 Tomo II.

Bravo Bonilla Angélica Lizbeth y Bonilla Herrera Norma Cecilia vs. Bravo Malpica Hugo Francisco Jaime y Notario Público No 35, en Tepic Nayarit. Ord. Civil Acuerdo. 1 Acdo. Núm. Exp. 1914/2024 Tomo II.

Higuera Casado Rogelio vs. Vivaldo Casarrubias Consuelo y Camarillo Mendoza Elvira. Ord. Civil Acuerdo. 1 Acdo. Núm. Exp. 430/2023.

López Castro Víctor vs. López Castro Alejandro y López Castro Rosa Laura y López Castro Hipólito de Jesús. Ord. Civil Acuerdo. 1 Acdo. Núm. Exp. 510/2023 Tomo II.

Moreno Cárdenas Rafael Alejandro y Partido Revolucionario Institucional vs. Gobierno del Estado de Campeche y Sistema de Televisión y Radio de Campeche y Sansores San Román Layda Elena y Herrera Real Juan Manuel y Sales Heredia Raúl Eduardo y Sales Heredia Renato y X Corp antes Twitter Inc. Representada en México por Twitter México Con Razon Social Twitter México S.A. de C.V. y Meta Platforms Inc. antes Facebook Inc. Representada en México por Facebook México Con Razon Social Facebook México S de R.L. de C.V. Ord. Civil Acuerdo. 1 Acdo. Núm. Exp. 572/2024 Tomo II.

Quant Capital S.A. de C.V. Sofom Enr vs. Huerta Sarachaga Diana Alejandra. Providencias Precautorias Mercantil Acuerdo. 1 Acdo. Núm. Exp. 590/2024.

Vega León Jesús Armando vs. Cabrera Hernandes Samantha Aylin. Juris. Voluntaria Civil Acuerdo. 1 Acdo. Núm. Exp. 456/2025.

Vega Moro Pablo vs. Djaddah Cain Isaac. Ejecutivo Mercantil Acuerdo. 2 Acdos. Núm. Exp. 606/2024.

AUDIENCIA

Herrero Lora María del Carmen vs. Arias Espinosa Nadia. Aud. Ord. Civil. 1 Audiencia. Núm. Exp. 150/2025.

Producto Finz, Sociedad Anónima Promotora de Inversión de Capital Variable vs. Sánchez Álvarez Isaías. Aud. Especial Hipotecario Civil. 1 Audiencia. Núm. Exp. 1816/2024 Tomo II.

SENTENCIA INTERLOCUTORIA

Banco Santander México, S.A. Institución de Banca Múltiple, Grupo Financiero Santander México vs. Cervantes Zavala Carlos Renson. Especial Hipotecario Civil Sent. Interl. 1 Núm. Exp. 1088/2017 Tomo II

NO PUBLICADOS

HSBC México Sociedad Anónima Institución de Banca Múltiple Grupo Financiero HSBC División Fiduciaria en su Carácter de Fiduciario del Fideicomiso Irrevocable Número F 253936 vs. De Aquino Díaz Lisandro. Especial Hipotecario Civil Sent. Interl. 1 Núm. Exp. 298/2021

LA SECRETARIA DE ACUERDOS
LIC. JENNY KARLA CONSTANTINO ANGUIANO

OCTAVO DE LO CIVIL

SECRETARÍA "A"
ACUERDOS DEL 14 DE OCTUBRE DEL 2025

Amieva Huerta Juan Francisco Rafael su Sucesión vs. Díaz Puig Esther. Ord. Civil 1 Acdo. Núm. Exp. 921/2021 Tomo Dos.

Arenas Bautista Virginia vs. Jiménez Navarrete José Luis y Salazar Galicia Ana María. Ord. Civil 1 Acdo. Núm. Exp. 849/2024.

Arévalo López Gabriel Zenón y Barriga Santoyo María Domitila vs. Librado. Ord. Civil 1 Acdo. Núm. Exp. 679/2022 Tomo Dos.

Banco Mercantil del Norte, S.A. Institución de Banca Múltiple, Grupo Financiero Banorte vs. Esperanza Herrera Pedraza. Ejecutivo Mercantil 1 Acdo. Núm. Exp. 611/2012 Tomo Tres.

Banco Santander (México), S.A., Institución de Banca Múltiple, Grupo Financiero Santander México vs. Corona Luna Reyes Efraín. Especial Hipotecario Civil 1 Acdo. Núm. Exp. 1391/2024 Tomo II.

Banco Santander (México), S.A., Institución de Banca Múltiple, Grupo Financiero Santander México vs. Corona Luna Reyes Efraín. Especial Hipotecario Civil 1 Acdo. en Expedientillo. Núm. Exp. 1391/2024 Bis. 1.

Banco Santander México Sociedad Anónima Institución de Banca Múltiple Grupo Financiero Santander México vs. Thomas Bartlett Jesse. Ejecc. de Garantías Otorgadas Mediante Prenda Sin Transmisión de Pos. y Fideicomiso de Garantía (Procedimiento Extrajudicial) Mercantil 1 Acdo. Núm. Exp. 255/2022.

Brokman García Gonzalo y También Conocido como Gonzalo Brokmann García vs. Reforma Ciento Cincuenta S.A. de C.V. Especial de Cancel. y Repos. de Titulos de Crédito Mercantil 1 Acdo. Núm. Exp. 217/2023.

Cardiel López Vicente vs. Unión de Colonias Populares A.C. Secc. Tlalcoligia. Ord. Civil Acuerdo. 1 Acdo. Núm. Exp. 363/2025 Tomo II.

Cavalli Luciano Alberto vs. Lya Kletzel Rosenberg y Alma González Ramírez. Ord. Civil 1 Acdo. Núm. Exp. 197/2025 Tomo II.

Cruz Olmos David y Zárate Olmos Josué Abdiel vs. Qualitas Compañía de Seguros S.A. de C.V. Ord. Civil 1 Acdo. Núm. Exp. 199/2024 Tomo II.

Díaz Galván Pablo vs. Adán Salas Solares su Sucesión y Paula Blanco Mansilla y C. Director del Registro Público de la Propiedad y de Comercio de la Ciudad de México. Ord. Civil 1 Acdo. Núm. Exp. 491/2019.

Díaz García Marcela antes Banco Santander Serfín S.A. Institución de Banca Múltiple Grupo Financiero Santander vs. Rodríguez Pérez Víctor Hugo Elías. Ord. Mercantil Expedientillo. 1 Acdo. Núm. Exp. 759/2005 Tomo II.

Edouard Fabrice Jean Michel vs. Edific Arquitectos S.A. de C.V. Ord. Civil 1 Acdo. Núm. Exp. 447/2024.

Electrocutes de México, S.A. P. I. de C.V. vs. Servicios Especiales Martínez Chavarría García S.A. de C.V. y Grupo Empresarial Martínez Chavarría García S.A. de C.V. y Inmobiliaria Esjar, S.A. de C.V. y Banco Base S.A. Institución de Banca Múltiple, Grupo Financiero Base y Otros. Ord. Mercantil 1 Acdo. Núm. Exp. 465/2025.

Fuentes Juárez Diego vs. Caravantes Hernández Karla Rosario y Muñoz Alva Humberto Jesús. Ord. Civil 3 Acdos. Núm. Exp. 1291/2024.

García Cruz Marisa vs. Natali Elizabeth Chávez García y Margarita Chávez García. Ord. Civil 1 Acdo. Núm. Exp. 1203/2012.

García García Carlos Miguel vs. Mota Engil México Sociedad Anónima Promotora de Inversión de Capital Variable. Ord. Civil 1 Acdo. Núm. Exp. 479/2025.

González Muñoz Mariana Antonia su Sucesión vs. Galicia Ramírez Isabel. Ord. Civil 1 Acdo. Núm. Exp. 947/2024.

Guerrero González Paola vs. Roemer Slomianski Andrés Isaac y Roemer González Alejandro y Ortiz de Retes Valentina y González Sarabia Mario Antonio. Ord. Civil 1 Acdo. Núm. Exp. 951/2024 Tomo II.

SOLO CONSULTA
SOLO CONSULTA
SOLO CONSULTA

Gutiérrez Farrera su Sucesíon Martha Lourdes vs. Lugo Quintana María del Corazon de Jesús y Quintana Lozada Administracíon y Contabilidad S. de R. L. de C.V. Controversias de Arrendamiento Civil Recurso Apelación. 1 Acdo. Núm. Exp. 403/2025.

Hernández Magaña Erick vs. Álvarez Cortés Abel. Ord. Civil Expedientillo. Reserva. 1 Acdo. en Expedientillo. Núm. Exp. 1899/2024.

Inguanzo García Eleazar vs. Seguros Banorte S.A. de C.V. Grupo Financiero Banorte. Ord. Civil 1 Acdo. Núm. Exp. 491/2024.

Isc Administradora de Cartera, S. C vs. Daimler Financial Services, S.A. de C.V. S. O. F. O. M. E. N. R. Covarrubias Azuela José y Agui Lar Godínez Enrique Notario Público Número 74 del Estado de México. Ord. Mercantil Prevención. 1 Acdo. Núm. Exp. 1907/2024 Tomo IV.

Juana Agúndiz Villela y Rubén Martínez García. Ord. Civil Expdllo. Requerimiento de Sala. 1 Acdo. Núm. Exp. 609/2016 Tomo III.

López Pedroza Carlos Jesús vs. Chubb Seguros México S.A. Ord. Civil Dada Cuenta. 1 Acdo. Núm. Exp. 137/2025.

López Valencia Arlette vs. Villalba Rodríguez Aldo Jassiel. Ord. Civil 1 Acdo. Núm. Exp. 95/2025.

Mabucapa I S de R. L. de C.V. vs. Canto Valdez Jesús. Juris. Voluntaria Civil Expedientillo. 1 Acdo. en Expedientillo_Expediente_No_Conocido. Núm. Exp. 97/2018.

Macías Lares Yolanda y Cortés Macías Juan Pablo vs. Seguros Inbursa S.A. Grupo Financiero Inbursa. Ord. Civil 1 Acdo. Núm. Exp. 1151/2024 Tomo II.

Marroqui Centro Histórico vs. Delgado Fernández Orlando. Ejecutivo Civil 1 Acdo. Núm. Exp. 663/2024.

Maximex Panamericana S.A. vs. Licenciado Salvador Ximénez Esparza Notario Público Número 126 del Estado de México Con Residencia en Valle de Chalco y Licenciado Raúl Rodríguez Piña Notario Público Número 249 de la Ciudad de México y Villavicencio Castañeda José Luis y Licenciado Leonardo Alfredo Beltrán Baldares y Titular del Registro Público de la Propiedad y del Comercio para la Ciudad de México y Chedraui Monroy Eduardo y Monroy Bortoni María Teresa y Quien También Acostumbra a Usar el Nombre de María Teresa Monroy y Bortoni y Reséndiz Wong Ricardo y HSBC México Sociedad Anónima Institución de Banca Múltiple Grupo Financiero HSBC. Ord. Civil Rebeldia Agravios. 4 Acdos. Núm. Exp. 845/2022 Tomo IV.

Medina González Fermín vs. Wolf Iszaevich Zohar Gabriel y C. Director del Registro Público de la Propiedad y del Comercio de la Ciudad de México. Especial Hipotecario Civil Acuerdo. 1 Acdo. Núm. Exp. 59/2025 Segundo Tomo.

Morales Norberto Juan Carlos vs. José Francisco Sánchez López. Ord. Civil Ced. Sin Diligenciar. 1 Acdo. Núm. Exp. 249/2025.

Pérez Jaimes Verónica vs. Jarque Uribe Francisco Porfirio. Ord. Civil 1 Acdo. Núm. Exp. 603/2023.

Proyectos Adamantine Sociedad Anónima de Capital Variable Sociedad Financiera de Objeto Múltiple Entidad Regulada vs. Construcciones Monse S.A. de C.V. y García Vázquez Francisco Javier y Peña Vergara Hortensia y Quien También Utiliza el Nombre de Hortensia Pérez Vergara y García Vázquez Erubiel y Metrofinanciera S.A. de C.V. Sociedad Financiera de Objeto Limitado. Juris. Voluntaria Civil 1 Acdo. Núm. Exp. 1287/2024.

Pérez Bengochea Riger Gustavo vs. Grupo Constructor Hachi S.A. de C.V. y Quálitas Compañía de Seguros S.A. de C.V. Ord. Civil Expedientillo. 3 Acdos. Núm. Exp. 339/2021 Tomo III.

Rodríguez Murillo Ricardo vs. Ramírez Miranda Jonatan Raúl. Ord. Civil 1 Acdo. Núm. Exp. 613/2022 Tomo II.

Román Palencia Alberto vs. María del Carmen González de León Cuevas. Ord. Civil 1 Acdo. Núm. Exp. 65/2019 Tomo III.

Salcedo Abraham Tania vs. Médica Sur Sab de C.V. y Avendaño Méndez Padilla Javier y Díaz Flores Óscar. Ord. Civil Recurso de Apel. en Ambos Efectos. 2 Acdos. Núm. Exp. 1109/2023 Tomo 5.

Salcedo Abraham Tania vs. Médica Sur Sab de C.V. y Avendaño Méndez Padilla Javier y Díaz Flores Óscar. Ord. Civil 1 Acdo. Núm. Exp. 1109/2023 Tomo IV.

Sampedro Ordorica Manuel Abelardo vs. Cohen Lebovice Arthur, su Sucesión. Ord. Civil 1 Acdo. en Amparo. Núm. Exp. 1189/2023 Amparo 449/2024.

Sampedro Ordorica Manuel Abelardo vs. Cohen Lebovice Arthur, su Sucesión. Ord. Civil Dada. 1 Acdo. Núm. Exp. 1189/2023 Tomo II.

Scotiabank Inverlat Sociedad Anónima Institución de Banca Múltiple Grupo Financiero Scotiabank Inverlat vs. Reyes Peña Roberto David y Arvizu Martínez María Yolanda y Reyes Arvizu David y Calderón de la Barca Sánchez Cathy Lorena. Especial Hipotecario Civil 1 Acdo. Núm. Exp. 17/2024.

Scotiabank Inverlat, S.A. Institución de Banca Múltiple Grupo Financiero Scotiabank Inverlat vs. Martínez Rizo Leopoldo. Especial Hipotecario Civil Contestación de Agravios. 1 Acdo. Núm. Exp. 933/2021 Tomo II.

Sociedad Hipotecaria Federal, S.N.C., Institución de Banca de Desarrollo en su Carácter de Fiduciario Sustituto del Fondo de Operación y Financiamiento Bancario a la Vivienda (Fovi) vs. Martínez Hernández Cuauhtémoc y Barojas Jácome Ana Laura, (Quién También Acostumbra a Usar el Nombre de Barojas Jácome Martínez Ana Laura). Especial Hipotecario Civil Acuerdo. 1 Acdo. Núm. Exp. 1413/2024.

Soluciones Cocrea, S.A. P. I. de C.V. Sofom E. N. R vs. Pulido Melgar César Geovanni. Ejecutivo Mercantil Acuerdo. 1 Acdo. Núm. Exp. 1449/2024.

Stone Cruz Jéssica Alejandra vs. Segura Zamora Sarahy Victoria y Palestino Leal Verónica del Carmen. Ord. Civil 1 Acdo. Núm. Exp. 133/2025.

Urquiza Quiroz su Sucesión Luz María vs. Luis Antonio Montes de Oca Mayagoitia, Notario Público Número 29 de la Ciudad de México, Instituto del Fondo Nacional de la Vivienda para los Trabajadores (Infonavit) y Carlos Manuel del Real Calzada. Ord. Civil 1 Acdo. Núm. Exp. 517/2019 Tercer Tomo.

Urrutia Rendón José Manuel vs. Flores Hernández Marcelino. Ejecutivo Mercantil 1 Acdo. Núm. Exp. 1301/2023.

Valor Agregado en Arrendamiento S.A. de C.V. vs. Promicom S.A. de C.V., Carlos Girault Ruíz, y Pacalo, S.A. de C.V. Ejecutivo Mercantil Puesta a Disosición Of y Edictos. 1 Acdo. Núm. Exp. 487/2019 Tomo II.

Valor Agregado en Arrendamiento, S.A. de C.V. vs. Ortopedia y Traumatología Integral Sánchez, S. C., y Sánchez Rodríguez Gerardo y Sánchez Salazar Gerardo Uriel. Ejecutivo Mercantil 1 Acdo. Núm. Exp. 57/2025 Tomo IV.

Vázquez Flores Luis vs. Servicios Metropolitanos, S.A. de C.V. (Servimet) y C. Director del Registro Público de la Propiedad y de Comercio del Distrito Federal. Ord. Civil Acuerdo. 1 Acdo. Núm. Exp. 2093/2024.

Arrendadora y Factor Banorte, S.A. de C.V., Sofom, E. R., Grupo Financiero Banorte vs. María Eufemia Silva Morales. Especial Hipotecario Civil Acuerdo. 1 Acdo. Núm. Exp. 11/2025 Tomo LI.

Contium Logística Internacional, Sociedad Anónima de Capital Variable vs. Mayra Betsabet Hernández Imperial. Especial Hipotecario Civil Dada Cuenta. 1 Acdo. Núm. Exp. 981/2014.

Eunice Balderas Saldivar Cesionaria de Cibanco Sociedad Anónima Institución de Banca Múltiple, División Fiduciaria (Antes The Bank Of New York Mellon, S. A, Institución de Banca Múltiple como Causahabiente de Banco J. P. Morgan, Sociedad Anónima, Institución de Banca Múltiple J. P. Morgan Grupo Financiero' División Fiduciaria) en su Carácter de Fiduciario en el Fideicomiso F/00102 vs. Enríquez García Jesús y María Luisa Cruz de Enríquez. Especial Hipotecario Civil 1 Acdo. Núm. Exp. 107/2013 Tomo II.

NO PUBLICADOS

Campos Hernández Mariu Miriam vs. Julio Campos Baltazar su Sucesión por Conducto de su Albacea Gloria Campos Hernández, Constructora Habitacional San Juan de Aragón S.A. y Banca Confía S.A. Ahora Banco Nacional de México S.A. Integrante del Grupo Financiero Banamex. Ord. Civil Expedientillo. 1 Acdo. Núm. Exp. 739/2017.

Márquez González José Luis vs. Rodolfo Arceo Cárdenas su Sucesión. Venta de Prenda Mercantil Expedientillo. 1 Acdo. Núm. Exp. 901/2012 Tomo II.

Pirelli Neumáticos, Sociedad Anónima de Capital Variable vs. Servicio y Llantas del Pacifico S.A., Susana Hernández León y Salvador Domínguez Reyna. Especial Hipotecario Civil Expedientillo. 1 Acdo. Núm. Exp. 643/2017 Tercer Tomo.

AUDIENCIA

Banco del Bajío S.A. Institución de Banca Múltiple vs. Domínguez López Mauricio Arturo y Chávez Girón de Domínguez Verónica y Villalobos López Luisa Beatriz. Audiencia. Cita Sent. Especial Hipotecario Civil. 1 Audiencia. Núm. Exp. 2415/2024 Tomo II.

Martínez Galindo Luis Gabriel vs. López Ibarra Norberto y Director del Registro Público de la Propiedad y del Comercio de la Ciudad de México. Pasa a Sent. Ord. Civil. 1 Audiencia. Núm. Exp. 671/2024.

LA SECRETARIA DE ACUERDOS M.I.
LIC. ITZEL SALAZAR TORRES

SECRETARÍA "B"
ACUERDOS DEL 14 DE OCTUBRE DEL 2025

Abogados Unidos en Una Sola Causa S.A. de C.V. vs. Cresta Cuautla S.A. de C.V. Ord. Civil 1 Acdo. Núm. Exp. 226/2025.

SOLO CONSULTA
SOLO CONSULTA
SOLO CONSULTA

Alonso Guzmán María Eugenia vs. Guzmán Díaz Yolanda del Carmen y Alonso González Isaac y Alonso González Luis y Alonso González Gil y Alonso González David y C Director del Registro Público de la Propiedad y del Comercio de la Ciudad de México. Ord. Civil 2 Acdos. Núm. Exp. 638/2024.

Alonso Villegas Antonio vs. Juárez Luna Sotero y Alonso Revilla Angélica. Ord. Civil 1 Acdo. Núm. Exp. 292/2025.

Altaltium Real Estate Solutions Sociedad Anónima de Capital Variable y Medina Castrejón Manuel Alejandro vs. Reyes Torrecillas Antonio y Andrade Reyes María Soledad. Juris. Voluntaria Civil 1 Acdo. Núm. Exp. 436/2025.

Arévalo Galindo Ricardo vs. Arévalo Cisneros Roberto. Ord. Civil Expedientillo. 1 Acdo. Núm. Exp. 748/2022.

Arrendadora y Factor Banorte, S.A. de C.V., Sociedad Financiera de Objeto Múltiple, Entidad Regulada, Grupo Financiero Banorte (Anteriormente BBVA Bancomer S.A. Institución de Banca Múltiple Grupo Financiero BBVA Bancomer, Anteriormente Sólida Administradora de Portafolios, Sociedad Anónima de Capital Variable Sociedad Financiera de Objeto Múltiple Entidad Regulada, Grupo Financiero Banorte.) vs. López Flores Adalberto. Especial Hipotecario Civil Acuerdo. 1 Acdo. Núm. Exp. 2006/2024 Tomo III.

Arriola Santa María Humberto vs. Guerrero Rojas Miriam Karina y Guerrero Rojas Marco Antonio. Medios Preparatorios Civil 1 Acdo. Núm. Exp. 440/2025.

Asociación Nacional de Abogados Democraticos (Anad), Asociación Civil vs. Galeana Cisneros Bertha y Sol Orea Lauro Jonathan. Ord. Civil 1 Acdo. Núm. Exp. 222/2025.

Autofinanciamiento México S.A. de C.V. vs. Gabriel Larrea Soltero. Especial Hipotecario Civil Acuerdo. 1 Acdo. Núm. Exp. 1790/2024 Tomo III.

Ávila Calderón Alberto vs. María Concepción Ávila Cornejo. Medios Preparatorios Civil Requerimiento de Sala. 2 Acdos. Núm. Exp. 42/2021 Tomo II.

Azuara López Dora Alicia vs. Bulhosen Madrigal Farouk y por Conducto de su Secesión. Ord. Civil 2 Acdos. Núm. Exp. 766/2023 Cuarto Tomo.

Banco Mercantil del Norte S.A. Institución de Banca Múltiple, Grupo Financiero Banorte vs. María Luisa López Ibáñez. Especial Hipotecario Civil 1 Acdo. Núm. Exp. 1612/2010 Tomo II.

Banco Mercantil del Norte, S.A. Institución de Banca Múltiple, Grupo Financiero Banorte vs. Dario Muñoz Valle y Lilia Gabriela Maldonado Cortés. Especial Hipotecario Civil Expedientillo. 1 Acdo. Núm. Exp. 1254/2011 Segundo Tomo.

Banco Mercantil del Norte, Sociedad Anónima, Institución de Banca Múltiple, Grupo Financiero Banorte vs. Raymundo Eduardo Pantoja Espíritu. Especial Hipotecario Civil 1 Acdo. Núm. Exp. 224/2011 Segundo Tomo.

Banco Nacional de México S.A. Integrante del Grupo Financiero Banamex vs. Cruz Colín María Nancy y Montijo González José Luis y Instituto del Fondo Nacional de la Vivienda para los Trabajadores Infonavit. Especial Hipotecario Civil Expedientillo. 1 Acdo. Núm. Exp. 14/2022.

Banco Regional S.A. Ibm Banregio Grupo Financiero Hey Banco y Banco Regional S.A. Ibm Banregio Grupo Financiero Hey Banco vs. Martínez Paredes Yolatl Adad y Martínez Paredes Yolatl Adad. Proced. Judicial de Ejecc. de Garantía Otorgada Mediante Prenda Sin Transmisión de Pos. Mercantil 1 Acdo. en Otros. Núm. Exp. 1152/2024.

Baselis Reyes Pedro vs. María Teresa Beristain Fernández y Otro. Especial Hipotecario Civil 1 Acdo. Núm. Exp. 570/1997 Tomo 7.

BBVA Bancomer, S.A. Institución de Banca Múltiple, Grupo Financiero BBVA Bancomer vs. Comercializadora de Café San Antonio, S.A. de C.V. y María del Rosario Pérez Juárez. Especial Hipotecario Civil 1 Acdo. Núm. Exp. 276/2014 II.

BBVA Bancomer, S.A. Institución de Banca Múltiple, Grupo Financiero BBVA vs. Escore Alimentos S.A. de C.V. y Reyes Arvizu David. Especial Hipotecario Civil Acuerdo. 1 Acdo. Núm. Exp. 1426/2024 Tomo III.

Cervera Medina Fernando vs. Becerra Cortez Enrique y Fuentes García Patricia. Especial Hipotecario Civil 1 Acdo. Núm. Exp. 1116/2022.

Cesce Fianzas México S.A. de C.V. vs. Empresarios del Norte Llc S.A. de C.V. y Olivares Pérez Arturo. Especial de Fianzas Mercantil 1 Acdo. Núm. Exp. 1200/2024.

Ci Banco S.A. Institución de Banca Múltiple vs. Socorro Montoya Romero. Especial Hipotecario Civil 1 Acdo. Núm. Exp. 1164/2012 Segundo Tomo.

Comercio e Inversiones Inverimobit Sociedad Anónima de Capital Variable vs. María del Socorro Espinosa Tapia y Carlos Aubry García. Especial Hipotecario Civil 1 Acdo. Núm. Exp. 160/2014 Tomo II.

Condominio Luxor vs. Orozco Delgado María Dolores. Ejecutivo Civil Expedientillo. 1 Acdo. en Expedientillo. Núm. Exp. 50/2023.

Contreras Carmona Adriana Gabriela vs. Quintero López José Luis y Alanís Padilla José Luis. Ejecutivo Mercantil 1 Acdo. Núm. Exp. 1294/2022.

Dessetec Desarrollo de Sistemas Sociedad Anónima de Capital Variable vs. Luis Alberto Pérez Hernández y Yesenia Vázquez Albores. Especial Hipotecario Civil 1 Acdo. Núm. Exp. 1430/2008 Segundo Tomo.

Dessetec Desarrollo de Sistemas, Sociedad Anónima de Capital Variable vs. María del Carmen Camacho Reyes y Héctor Ruíz Jurado. Especial Hipotecario Civil 1 Acdo. Núm. Exp. 624/2017 Tomo II.

Díaz Sandoval Raúl vs. Jiménez Zamora Rosa Laura. Especial Hipotecario Civil 1 Acdo. Núm. Exp. 640/2011.

Esqueda Pérez Abigail Estefania y Esqueda Pérez Bretany de la Asunción y Esqueda Pérez José Alexis vs. Grupo Mexicano de Seguros S.A. de C.V. Ord. Civil Expedientillo. 1 Acdo. Núm. Exp. 126/2025.

Estrada Villaneda Ana Ma vs. Desarrolladora Altozano S.A. de C.V. y Gutiérrez Pérez Gil Alejandro José. Ord. Civil 1 Acdo. Núm. Exp. 412/2025.

Flores Guajardo Alfonso vs. Flores Guajardo José Valente y Flores Guajardo Joselito y Flores Guajardo Rogelio Horacio y Guajardo Martínez María Rita. Ord. Civil 2 Acdos. Núm. Exp. 264/2025.

Frausto Leos Yadira del Rocío vs. Grupo Mexicano de Seguros S.A. de C.V. Ord. Civil Requerimiento de Sala. 1 Acdo. Núm. Exp. 210/2024 Segundo Tomo.

García Mena Samuel vs. Aqui Esta la Matriz, S.A. de C.V., Alejandro Esparza Farías Ortiz, Luis Gonzalo Muñoz Dromundo y Rodrigo Antonio Muñoz Dromundo. Ord. Civil 2 Acdos. Núm. Exp. 48/2021 Segundo Tomo.

González Meza María Magdalena vs. Tecnología en Construcción y Urbanización Mexicana S.A. de C.V. y Otro. Especial Hipotecario Civil 1 Acdo. Núm. Exp. 282/2009.

Instituto de Seguridad Social para las Fuerzas Armadas Mexicanas vs. Flores Pérez José y Martínez Cruz María del Rocío. Especial Hipotecario Civil Acuerdo. 1 Acdo. Núm. Exp. 2182/2024.

Instituto de Seguridad y Servicios Sociales de Los Trabajadores del Estado a Través de su Fondo de la Vivienda (Fovissste) vs. Velarde Marcos Alessandra. Especial Hipotecario Civil 1 Acdo. Núm. Exp. 798/2024.

Instituto de Seguridad y Servicios Sociales de Los Trabajadores del Estado a Través de su Fondo de la Vivienda vs. Adriana Sierra Olvera. Especial Hipotecario Civil 1 Acdo. Núm. Exp. 874/2015.

José Almazán Alonso vs. Rubén Mercado Alarcón y María Lucrecia Escarzaga Ceballos de Mercado. Ord. Mercantil Expedientillo. 1 Acdo. en Expedientillo. Núm. Exp. 1306/2024.

Juárez María Sofía Luna vs. Serrato Ruíz, su Sucesión y Otro Manuel. Ord. Civil 1 Acdo. en Expedientillo_Expediente_No_Conocido. Núm. Exp. 238/2025.

Levaduras y Avíos Azteca, S.A. de C.V. vs. Jiménez Guadarrama María Herminia Laura. Ejecutivo Mercantil Acuerdo. 1 Acdo. Núm. Exp. 1636/2024 Segundo Tomo.

Luna Albareda Juan Gabriel vs. Millares Molano Miguel Ángel. Juris. Voluntaria Civil 1 Acdo. Núm. Exp. 276/2025.

Maldonado González María Xóchitl vs. Grupo Mexicano de Seguros S.A. de C.V. Ord. Civil 1 Acdo. Núm. Exp. 1948/2024 Tomo II.

Mansilla Pizá Emiliano vs. Península de Yucatán 18000 S.A. de C.V. Ord. Civil a Disposición. 1 Acdo. Núm. Exp. 352/2021 Tomo II.

Martínez Camacho Arminda vs. Solares Valtierra Francisco su Sucesión y Granillo Hernández María Magdalena. Ord. Civil 1 Acdo. Núm. Exp. 404/2025.

Martínez Moreno Sergio, Segio Javier Martínez Carrillo y Diana Martínez Carrillo vs. Marcos Carrillo Rojas y María del Socorro Rojas Torres. Ord. Civil 1 Acdo. en Amparo. Núm. Exp. 908/2019 Amparo 1155/2024- VII Promov. por Eduardo Sauza Rodríguez.

Medina Valencia Celia su Sucesión vs. Estrada Medina Pedro Martín. Ord. Civil 1 Acdo. Núm. Exp. 422/2023.

Mendoza Araiza Raymundo Felipe vs. Inmobiliaria 9 Sapi de C.V. Ord. Civil 1 Acdo. Núm. Exp. 438/2025.

Montero López Emiliano vs. Fermín López Lagunas. Ord. Civil Expedientillo. 1 Acdo. Núm. Exp. 188/2019.

Muñoz Páez Luis Manuel vs. Adrián Bustinzar Alcántara. Especial Hipotecario Civil 1 Acdo. Núm. Exp. 1002/2013 Tomo Dos.

Olvera Corona María Luisa vs. Olvera Corona Alejandra y Paredes Olvera Alondra Itzel y Paredes Olvera Baruc y Olvera Corona Christian Guisepee y Nieto Olvera Sebastián Martín. Juris. Voluntaria Civil 1 Acdo. Núm. Exp. 452/2025.

SOLO CONSULTA
SOLO CONSULTA
SOLO CONSULTA

Parada Quezada Alicia Ivonne vs. Spindola Gutiérrez Carmen y También Conocida como Carmen Spindola de Parada y/o Carmen Spindola Vda. de Parada. Ord. Civil 1 Acdo. Núm. Exp. 36/2024.

Patricia Bertha Callejo Aguirre vs. Jorge Isaac Fuentes Puga. Especial Hipotecario Civil Acuerdo. 1 Acdo. Núm. Exp. 1342/2024 Tomo III.

Pérez Ugalde Luis Ángel antes Scrap II, Sociedad de Responsabilidad Limitada de Capital Variable vs. Verónica Hernández Durán. Especial Hipotecario Civil 1 Acdo. Núm. Exp. 520/2004 Tercer Tomo.

Pliego García Alfredo vs. González Aguilar Josué Joel. Ord. Civil 1 Acdo. Núm. Exp. 360/2025.

Ponce Montiel Rafael vs. Ponce Montiel Cuauhtémoc y C Director del Registro Público de la Propiedad y del Comercio de la Ciudad de México. Ord. Civil 1 Acdo. Núm. Exp. 222/2023 Segundo Tomo.

Proyectos en Administración Inmobiliaria S.A. de C.V. y Banco Nacional de México S.A. Integrante del Grupo Financiero Banamex vs. Moreno Dueñas de Tiscareño Silvia de Jesús y Tiscareño Arreola Jorge Alberto. Ord. Mercantil 1 Acdo. Núm. Exp. 1010/2022.

Quantum Fl S de R.L. de C.V. vs. Quendal Foodtech Machinery, S.A. de C.V. y Malagón Martínez José Luis. Vía de Apremio Civil 1 Acdo. Núm. Exp. 284/2025.

Ramírez Alcaraz Verónica Patricia vs. Hernández Guadalupe. Juris. Voluntaria Civil 1 Acdo. Núm. Exp. 482/2025.

Rebollar Bautista Víctor Julio vs. Grupo Mexicano de Seguros S.A. de C.V. Ord. Civil 1 Acdo. Núm. Exp. 318/2024 Tomo III.

Reyes Bernal Rafael vs. Macedonio Delgado Alma Rosa. Especial Hipotecario Civil Expedientillo. 1 Acdo. Núm. Exp. 1048/2015 Tomo 2.

Ríos Rodríguez Ana Cristina vs. Castaño López Víctor Daniel y Gricelda García López. Especial Hipotecario Civil 1 Acdo. Núm. Exp. 548/2009.

Rodríguez Cuevas Jorge Mauricio vs. Lorena González Trejo y Manuel Jiménez Becerril. Especial Hipotecario Civil Expedientillo. 1 Acdo. Núm. Exp. 732/2018 Tomo II.

Romero García Juan de Dios vs. López Alcántara Maribel y López Alcántara Lizbeth y López Alcántara Francisco y Ramírez Alcántara Gregorio. Ord. Civil 1 Acdo. Núm. Exp. 980/2022 Tomo II.

Rosales Hernández Flora Adriana vs. Departamento del Distrito Federal hoy Gobierno de la Ciudad de México y C. Director del Registro Público de la Propiedad y de Comercio de la Ciudad de México. Ord. Civil 1 Acdo. Núm. Exp. 382/2025.

Sáinz González José Daniel y y Otro - vs. Daimler Servicios Corporativos México Srl de C.V. Ord. Civil 1 Acdo. Núm. Exp. 288/2025.

Secreto. Ejecutivo Mercantil 1 Acdo. Núm. Exp. 1328/2022.

Secreto. Ejecutivo Mercantil 1 Acdo. Núm. Exp. 648/2024.

Secreto. Ejecutivo Mercantil Expedientillo. 1 Acdo. Núm. Exp. 660/2023.

Sicrea Comercial S.A. de C.V. vs. Valdez Medina Gabriel Ángel. Ejecutivo Mercantil Expedientillo. 1 Acdo. en Expedientillo. Núm. Exp. 1140/2022.

Sociedad Hipotecria Federal, S.N.C. Institución de Banca de Desarrollo, en su Carácter de Fiduciario Sustituto del Fondo de Operación y Financiamiento Bancario a la Vivienda vs. Aedo Paladino Yadira. Especial Hipotecario Civil Acuerdo. 1 Acdo. Núm. Exp. 1550/2024 Tomo III.

Soliz Herrera Javier y Herrera Villa Ma. Gertrudis y Soliz Corral Nandy Estephania y Corral Rodríguez Olivia vs. Grupo Mexicano de Seguros S.A. de C.V. Ord. Civil Acuerdo. 1 Acdo. Núm. Exp. 2212/2024 Tomo II.

Unifin Financiera, S.A. B. de C.V., Sofom, E. N. R vs. Obras y Pavimentos Ferhec, S.A. de C.V., Sifuentes Garza Fernando y Rodríguez Flores Mónica. Ord. Mercantil Aclare Petición. 1 Acdo. Núm. Exp. 42/2025 Tomo II.

Valle de Stix Sociedad Anónima de Capital Variable vs. El Palacio de Hierro S.A. de C.V. Ord. Mercantil Cierra Tomo. 1 Acdo. Núm. Exp. 660/2018 Octavo Tomo.

Valle de Stix Sociedad Anónima de Capital Variable vs. El Palacio de Hierro S.A. de C.V. Ord. Mercantil 11 Acdos. Núm. Exp. 660/2018 Tomo Ix.

Vallejo Magaña Vinicio Alejandro vs. Morán Alvarado Juan Carlos y Ávila Arce Blanca Margarita. Ord. Civil 1 Acdo. Núm. Exp. 426/2025.

Villalobos de Lira Julieta Viridiana vs. Televisión Products Retail, S.A. de C.V. y Genomma Lab Internacional, S.A. B. de C.V. Ord. Civil 1 Acdo. Núm. Exp. 1518/2024.

AUDIENCIA

Correa Torres Arturo vs. Quirós Delint Guillermo. Aud. Previa Ord. Civil. 1 Audiencia. Núm. Exp. 812/2024.

Mieres Zimmermann María Cristina vs. Spaventa Ibarrola Antonio Giovanni y Salceda Juan Carlos y Núñez Valles Sara. Aud. Ord. Civil. 1 Audiencia. Núm. Exp. 110/2025 Tomo II.

Pineda Pérez Francisco Javier vs. Tolento Maciel Francisco. Aud. Ord. Civil. 1 Audiencia. Núm. Exp. 156/2025.

SENTENCIAS DEFINITIVAS DEL 14 DE OCTUBRE DEL 2025

Pichardo Rodríguez Carlos y Rodríguez Pichardo René vs. Sánchez Pichardo Juan y Zamarripa Rodríguez Laura Patricia y Sánchez Zamarripa Juan Rogelio y Sánchez Zamarripa Aranza y Sánchez Pichardo Liliana y Peña Sánchez Michel. Ord. Civil Sent. Def. 1 Núm. Exp. 1250/2024

SENTENCIA INTERLOCUTORIA

NO PUBLICADOS

Instrumel S.A. de C.V. vs. Liberty Fianzas, S.A. de C.V. Especial Mercantil Mercantil Sent Inter 1 Núm. Exp. 1302/2019 Tercer Tomo

EL SECRETARIO DE ACUERDOS
LIC. ROBERTO ISVERT JIMÉNEZ FABIÁN

NOVENO DE LO CIVIL

SECRETARÍA "A"
ACUERDOS DEL 14 DE OCTUBRE DEL 2025

Antonio Cisneros Mareny Viridiana vs. Maribel Garduño Carrillo en su Carácter de Administradora Única de la Sociedad Denominada Seguridad Privada Lincon S.A. de C.V. Especial Mercantil Mercantil Oficio de Sala. 1 Acdo. Núm. Exp. 1109/2024.

Aseguradora Aserta, S.A. de C.V., antes Aseguradora Aserta, S.A. de C.V., Grupo Financiero Aserta vs. Osuna Rubio Edith y Tirado Osuna Zeferino y Tirado Osuna Sergio y Osuna Mendoza Gerardina y Velarde Lizárraga Eliodoro. Especial de Fianzas Mercantil a Disposición. 1 Acdo. Núm. Exp. 437/2024.

Bachoco Sociedad Anónima de Capital Variable vs. Óscar Morales González y Alberto Román Arellano. //Amparo Indirecto N°. 544/2024- Iv, Interpuesto por Martha Lilia Flores Martínez, por su Propio Derecho. //. Especial Hipotecario Civil Informa que el Décimo Cuarto Tribunal Colegiado Confirmó la Sent. Recurrida. 1 Acdo. en Amparo. Núm. Exp. 951/2013 544/2024- IV.

Banco Invex, S.A. Institución de Banca Múltiple Invex Grupo Financiero Fiduciaria vs. Izquierdo Villegas Mariano. Ord. Civil Autorizaciones. 1 Acdo. Núm. Exp. 1423/2010 Segundo Tomo.

Banco Mercantil del Norte Sociedad Anónima Institución de Banca Múltiple Grupo Financiero Banorte vs. Parra Sánchez Ricardo. Especial Hipotecario Civil Autorizaciones y Acceso a Sicor. 1 Acdo. Núm. Exp. 1779/2024.

Banco Regional de Monterrey, Sociedad Anónima, Institución de Banca Múltiple, Banregio Grupo Financiero, hoy Banco Regional, S.A., Institución de Banca Múltiple, Banregio Grupo Financiero vs. Grupo Arse Emprendedores, Sociedad de Responsabilidad Limitadad de Capital Variable y Aurelio Cortés Soto. Ejecutivo Mercantil Se Ordena Girar Nuevo Exhorto. 2 Acdos. Núm. Exp. 1303/2019 Tomo II.

Banco Ve por Más, S.A. Institución de Banca Múltiple Grupo Financiero Ve por más vs. Rgs Productora y Procesadora de Frutas Secas S.A. de C.V. y González Aguilar Rogelio. Ejecutivo Mercantil Devolución de Oficio. 1 Acdo. Núm. Exp. 723/2018.

Bancomer S.A. Institución de Banca Múltiple, Grupo Financiero BBVA Bancomer vs. Grupo Vadu S.A. de C.V. y Inmobiliaria Los Magueyales, S.A. de C.V. y Vázquez Raña Aurelio y Vázquez Raña Abel y Vázquez Durán Aurelio. Ejecutivo Mercantil Acdo. en Trámite. 1 Acdo. en Otros. Núm. Exp. 1001/1995 Tomo IV.

BBVA Bancomer, Sociedad Anónima, Institución de Banca Múltiple, Grupo Financiero BBVA Bancomer vs. Quezada Gutiérrez Patricia Leonor//Amparo 788/2025- Iviii Interpuesto por Patricia Leonor Quezada Gutiérrez. Ord. Civil Se Ordena Girar Oficio Recordatorio a la Directora del Archivo Judicial. 1 Acdo. en Cuaderno_Amparo_Dem. Núm. Exp. 717/2018 788/2025- Iviii.

Carbajal Jiménez su Sucesión Juan José vs. Carbajal Jiménez María Guadalupe. Ord. Civil 2 Acdos. Núm. Exp. 665/2021.

Corona López María Dolores vs. Martínez Santamaría su Sucesión Ricardo y C. Director del Registro Público de la Propiedad y de Comercio de la Ciudad de México. Ord. Civil Dada Cuenta. 1 Acdo. Núm. Exp. 701/2020 Segundo Tomo.

Corona López María Dolores vs. Ricardo Martínez Santamaría, su Sucesión y C. Director General del Registro Público de la Propiedad y de Comercio de la Ciudad de México. //Amparo Indirecto N°. 54/2024- Iv, Interpuesto por Ricardo Andrés Martínez Santamaría, (su Sucesión). //. Ord. Civil Recurso de Revisión. 2 Acdos. en Amparo. Núm. Exp. 701/2020 54/2024- IV.

SOLO CONSULTA
SOLO CONSULTA
SOLO CONSULTA

Corvera Corvera Enrique vs. Muñiz Calderón Laura Karina. Ord. Civil Oficio de Sala Requerimiento, Remitir de Inmediato a la Primera Sala Copia Certificada de Los Documentos. 1 Acdo. Núm. Exp. 1369/2024.

Csck 12 Mexco I, Sociedad de Responsabilidad Limitada de Capital Variable hoy Quiroz Carnica Omar vs. Ramos Pérez Julián y/o Especial Hipotecario Civil Dada Cuenta. 1 Acdo. Núm. Exp. 695/2010 Tomo II.

Dávila Godínez Fortunato Enrique y Dávila Godínez María Isabel y Dávila Godínez Elvia y Dávila Godínez Rosalba y Dávila Godínez Leticia vs. Dávila Godínez María Teresa y Dávila Godínez Juan Julio su Sucesión y Dávila Godínez Jesús su Sucesión y Vargas Ramírez Concepción su Sucesión. Ord. Civil Comparecencias. 1 Acdo. Núm. Exp. 1739/2024.

Jc Legal y Asociados S.A. de C.V. vs. Romero Morales José Ángel. Ejecutivo Mercantil Se Reserva a Proveer. 1 Acdo. en Expedientillo_Expediente_No_Conocido. Núm. Exp. 543/2023.

Lara Sánchez José Luis vs. Yadira Salgado Varona y Gabriel Campuzano León. Especial Hipotecario Civil Se Reserva a Proveer. 1 Acdo. en Expedientillo. Núm. Exp. 371/2021.

Márquez García Manuel vs. Mendoza Ruíz Agustín y Sánchez de Mendoza Juana. Ord. Civil Acdo. de Tramite. 1 Acdo. Núm. Exp. 1587/2024.

Márquez González Luis vs. HSBC México S.A. Institución de Banca Múltiple Grupo Financiero HSBC y Global Payments Tecnology México S.A. de C.V. Ord. Mercantil Remitir Al Archivo para Baja. 1 Acdo. Núm. Exp. 477/2025.

Maya Flores Carlos Edgar vs. Hanna García Juan Cosme. Especial Hipotecario Civil Remiten Oficio. 3 Acdos. Núm. Exp. 229/2021 Segundo Tomo.

Moreno Díaz Juan Jacobo vs. Ventosa Aguilera Alberto Eduardo, Arzate Pérez Maurilio, Díaz Guarda Olga y C. Director del Registro Público de la Propiedad y del Comercio del Distrito Federal. Ord. Civil Cedula Sin Diligenciar. 1 Acdo. Núm. Exp. 257/2015.

Nolasco González Ana Lilia su Sucesión y Salinas Rodríguez Arturo y Salinas Nolasco Diego Arturo vs. Star Médica, S.A. de C.V. y Hernández Romero José Guadalupe. Ord. Civil Acdo. de Tramite. 2 Acdos. Núm. Exp. 1169/2023.

Pretmex, S.A. de C.V. Sofom. Enr vs. Dispositys de México Ai, S. C. de L. R. de C.V. y Bolaños González Tadeo. Ejecutivo Mercantil Disposición Oficio. 1 Acdo. Núm. Exp. 695/2023.

Ramos Barrera Sergio vs. Núñez Sotelo. //Amparo Indirecto N°. 930/2025- V, Interpuesto por Edith Carmen Núñez Sotelo, por su Propio Derecho. // Edith. Ord. Civil Resolución Incidental (Concede la Susp. Def. para que Las Cosas Se Mantengan en el Estado que Guardan). 1 Acdo. en Cuaderno_Amparo_Dem. Núm. Exp. 1357/2023 930/2025- V.

Ramos Barrera Sergio vs. Núñez Sotelo Edith. Ord. Civil Dada Cuenta. 1 Acdo. Núm. Exp. 1357/2023.

Rodríguez González Ana Lucía vs. Martínez Nava Raúl. Ord. Civil Elaborar Oficio. 1 Acdo. Núm. Exp. 173/2025.

Romero Navarro Rosendo vs. Hernández Lemus Eduardo. Ejecutivo Mercantil Elaborar Cedula. 2 Acdos. Núm. Exp. 301/2022.

Scotiabank Inverlat, Sociedad Anónima, Institución de Banca Múltiple, Grupo Financiero Scotiabank Inverlat vs. Jacquez Ruíz Socorro. Ejecutivo Mercantil Disposición Edictos. 1 Acdo. Núm. Exp. 625/2024.

Secreto. Ejecutivo Mercantil Remiten Oficio. 1 Acdo. en Incidente. Núm. Exp. 1247/2023 Providencias Precautorias.

Secreto. Ejecutivo Mercantil Inc. de Reposición. 1 Acdo. Núm. Exp. 1599/2024.

Siman Russ Alfredo y Simán Nicolás Emilia vs. Barajas Hernández Félix y Torres Lee Mónica y Barajas Torres. //Amparo D. C. 488/2025- IV hoy 877/2025- Viii, Interpuesto por Yheray Ley Barajas Torres, por su Propio Derecho. // Yeray Ley. Ord. Civil No Exhibió la Garantía, por Tanto, Deja de Surtir Efectos la Susp. Concedida. 2 Acdos. en Amparo. Núm. Exp. 545/2024 D. C. 488/2025- IV hoy 877/2025- Viii.

Sin Antecedentes //Amparo Indirecto N°. 799/2025, Interpuesto por Lorena López Araujo, por su Propio Derecho//. No Definido No Definido Informe de la Directora de la Opc. 1 Acdo. en Amparo_Buscador. Núm. Exp. 799/2025 799/2025.

Sofimex, Institución de Garantías, S.A. de C.V. vs. Ss Construcciones, S.A. de C.V. y Saldaña Serrano Oliver Omar. Especial de Fianzas Mercantil Acdo. de Tramite. 1 Acdo. Núm. Exp. 467/2024.

Tv Azteca, S.A. B. de C.V. vs. Cyrus 1740 Master Fund, L. P. y Canary S.C. Master Fund, L. P. y Cyrus Opportunities Master Fund II, Ltd. y Crescent 1, L. P. y Crs Master Fund, L. P. y Cyrus Select Opportunities Master Fund, Ltd. y Cyrus Select Opportunities Master Fund II, L. P. y Pc Investors III, Llc y Peterson Capital Inverstors, Llc y Otros. Ord. Mercantil Acdo. en Trámite. 4 Acdos. Núm. Exp. 749/2022 Medidas Cautelares.

Uribe Uribe José Bernabé Manuel vs. Grupo Mexicano de Seguros S.A. de C.V. Ord. Civil Oficio Sala Requerimiento Remitir Testimonio de Constancias. 1 Acdo. Núm. Exp. 585/2023 Segundo Tomo.

Zendere Holding Inversiones, Sociedad Anónima Promotora de Inversión de Capital Variable vs. Maytorena Carlon Héctor Enrique y Rodríguez Jaime de Maytorena. Olimpia Leticia. Especial Hipotecario Civil Devolución de Oficio. 1 Acdo. Núm. Exp. 1503/2008.

AUDIENCIA

Cruz García María Graciela vs. Cruz García Mauro Raymundo. Aud. Ord. Civil. 1 Audiencia. Núm. Exp. 39/2025.

SENTENCIA DEFINITIVA DEL 14 DE OCTUBRE DEL 2025

Díaz Silva Magnolia vs. Silva Pacheco Doroteo y C Director del Registro Público de la Propiedad y del Comercio de la Ciudad de México. Ord. Civil Sent. Def. 1 Núm. Exp. 1641/2024

LA SECRETARIA DE ACUERDOS
LIC. MARIELA MARIBEL ALDANA CRUZ

SECRETARÍA "B"
ACUERDOS DEL 14 DE OCTUBRE DEL 2025

Abastecedora de Coches S.A. de C.V. vs. López García Luis Alberto y García Flores Silvia. Ejecutivo Mercantil Estese. 2 Acdos. Núm. Exp. 1506/2024.

Administradora Fome 1 Sociedad de Responsabilidad Limitada de Capital Variable vs. Pérez Rico Jesús Guadalupe. Especial Hipotecario Civil Acuerdo. 1 Acdo. Núm. Exp. 656/2021.

Aguirreq Langle. Amparo 1017/2024. Eduardo. No Definido No Definido Auto Tramite. 1 Acdo. en Amparo_Buscador. Núm. Exp. 366/2024 1017/2024.

Ambrosio Vieyra, antes Banco Mercantil del Norte Sociedad Anónima Institución de Banca Múltiple Grupo Financiero Banorte María Guadalupe vs. Iglesias Hernández Miguel Ángel. Especial Hipotecario Civil 2 Acdos. Núm. Exp. 880/2019 Tomo III.

Banco Mercantil del Norte, Sociedad Anónima Institución de Banca Múltiple, Grupo Financiero Banorte vs. Trejo López Iván Ariel y Érika Rodríguez Montenegro. Especial Hipotecario Civil 2 Acdos. Núm. Exp. 1364/2008 Tomo II.

Banco Mercantil del Norte S.A. Institución de Banca Múltiple Grupo Financiero Banorte vs. Sánchez González José Enrique. Especial Hipotecario Civil Acuerdo. 1 Acdo. Núm. Exp. 1114/2023.

Banco Mercantil del Norte, S.A. Institución de Banca Múltiple, Grupo Financiero Banorte vs. Maldonado Villegas Gerardo. Especial Hipotecario Civil Cedula Sin Diligenciar. 1 Acdo. Núm. Exp. 582/2014.

Banco Monex S.A. Institución de Banca Múltiple Monex Grupo Financiero en su Carácter Única y Exclusivamente de Fiduciario del Fideicomiso Empresarial Irrevocable de Administración y Garantía Número F/3443 vs. Barrera León José Roberto su Sucesión. Especial Hipotecario Civil 1 Acdo. Núm. Exp. 1218/2024.

Banco Santander (México) S.A. Institución de Banca Múltiple, Grupo Financiero Santander vs. Lácteos Fraba S. de P. R. de R. L., Gab División Lácteos S. de P. R. de R. L., Baudilio Rodríguez Abusaid, Mónica Leticia Garza Ruíz y Francisco Serrano Medina. (Tomo Dos). Especial Hipotecario Civil 1 Acdo. Núm. Exp. 1064/2013 Tomo II.

Banco Santander México, S.A. Institución de Banca Múltiple, Grupo Financiero Santander vs. Gaxiola García Clotilde Hayde. Ord. Mercantil 1 Acdo. Núm. Exp. 646/2021 Tomo IV.

Banco del Bajío S.A. Institución de Banca Múltiple vs. Prorusa S.A. de C.V. y Inmobiliaria Olazcoaga S.A. de C.V. y Rueda Olascoaga José Luis y También Conocido como José Luis Rueda Olazcoaga. Ejecutivo Mercantil 1 Acdo. Núm. Exp. 644/2023 Tomo II.

BBVA México Sociedad Anónima Institución de Banca Múltiple Grupo Financiero BBVA México vs. Roldán Chávez David. Especial Hipotecario Civil Autorización. 1 Acdo. Núm. Exp. 1046/2023.

Becerra Posada Francisco César Gerardo y Becerra Posada Leopoldo Alberto y Becerra Posada Luis César y Becerra Posada Alfredo Guillermo y Becerra Posada Juan Carlos vs. Becerra Badillo Luis César y También Conocido como Becerra Badillo César su Sucesión. Ord. Civil Prevención. 1 Acdo. Núm. Exp. 490/2025.

Boeck Quirasco Claudia vs. Fernando Alberto Rivera Romero. Ejecutivo Civil 1 Acdo. Núm. Exp. 116/2012 Tomo III.

Cervantes Oviedo Alejandro vs. López Zepeda Alejandro. Vía de Apremio Civil Acuerdo. 2 Acdos. Núm. Exp. 194/2025.

Ci Banco, S.A., Institución de Banca Múltiple vs. Cruz Reyes María Dolores. Especial Hipotecario Civil Inf. Sre. 1 Acdo. Núm. Exp. 746/2024.

Cruz González Jorge Alberto y Martínez Sánchez Martha Gabriela vs. Jurado Cabrera Marcela. Ord. Civil 1 Acdo. Núm. Exp. 700/2023.

SOLO CONSULTA
SOLO CONSULTA
SOLO CONSULTA

Domenzain Limón Juan Eduardo y Arruza Solórzano Mary Carmen y Domenzain y de la Concha Eduardo Hugo y Limón Moguel Nnatalia María de Lourdes y Solórzano Espejel María del Carmen vs. Grupo Sports World, S.A. B. de C.V. y Operadora y Administradora Sw, S.A. de C.V. Ord. Civil 2 Acdos. Núm. Exp. 1012/2024 Tomo III.

Elizalde Vera Alejandra vs. María Cristina Marín Huerta. Ord. Civil 1 Acdo. Núm. Exp. 602/2020 Tomo II.

Fernández López Mariana vs. González Castillo Gerardo Froylán. Ord. Civil 1 Acdo. Núm. Exp. 406/2021 Tomo II.

Gálvez Cancino Alejandro vs. Banco Nacional de México S.A. Integrante del Grupo Financiero Banamex. Ord. Civil 1 Acdo. Núm. Exp. 1064/2024 Segundo Tomo.

García Sierra Ernesto vs. Rosas Torres Teresa y Mondragón Cárdenas Ángel. Ord. Civil Puesta a Disposición. 1 Acdo. Núm. Exp. 36/2025.

Grupo Laberinto S.A. de C.V. vs. Discos Musart S.A. de C.V. Ord. Civil 2 Acdos. Núm. Exp. 276/2025.

Hipotecaria su Casita S.A. de C.V., Sociedad Financiera de Objeto Múltiple Entidad No Regulada vs. Amador Hernández Alberto. Especial Hipotecario Civil 2 Acdos. Núm. Exp. 952/2023.

Irra Ibarra René vs. Grupo Tmm Sab. Ord. Civil Acuerdo. 1 Acdo. Núm. Exp. 1658/2024 Tomo IV.

López Ruíz José Antonio vs. Colín Cabrera Gustavo Guadalupe y Colín Cabrera Alma Delia. Ord. Civil 1 Acdo. Núm. Exp. 400/2025.

Martínez Castillo José su Sucesión vs. Moreno Hinojosa Dolores y-o. Dolores Moreno Hijonosa. Ord. Civil Acceso Al Sicor. 2 Acdos. Núm. Exp. 478/2025.

Martínez Salas Noemí Beatriz vs. Baca Rodríguez Francisco y Flores Carballo Raúl (su Sucesión) y Notario Público Número 79 del Estado de México Name Neme Raúl y C. Director del Registro Público de la Propiedad y del Comercio de la Ciudad de México. Ord. Civil Señala Domicilio. 1 Acdo. Núm. Exp. 714/2021 Tomo III.

Miranda Najar Arturo vs. Gerardo Galicia Amor. Ejecutivo Cuantía Menor Mercantil Aclarado que Sea. 1 Acdo. en Tercería. Núm. Exp. 1422/2024.

Morales Aguilar Manuel Eduardo y Credix Gs S.A. de C.V. Sofom Enr vs. Valenzuela Zamudio Luis Humberto. Vía de Apremio Civil 1 Acdo. Núm. Exp. 266/2025.

Nain, S.A. de C.V. vs. González Cruz Héctor y María del Rosario González Juárez de González. Especial Hipotecario Civil 1 Acdo. Núm. Exp. 424/1998 Tomo II.

Navistar Financial, S.A. de C.V., Sociedad Financiera de Objeto Múltiple, Entidad Regulada vs. Radio Transportes Lozano, S.A. de C.V. y Radio Transportes Logo, S.A. de C.V. y Servicios Integrales Logo de Coahuila, S.A. de C.V. Providencias Precautorias Mercantil Acuerdo. 2 Acdos. Núm. Exp. 356/2022 Tomo II.

Oropeza Querejeta Alejandro vs. Vidrio Fernandes Alejandra y Aguirre Vidrio Hugo. Ejecutivo Mercantil Acuerdo. 1 Acdo. Núm. Exp. 1740/2024.

Ortega Ortiz Felipe su Sucesión vs. Cruz Barrera Ricardo y Flores Martínez María Eulalia Yolanda. Ord. Civil Acuerdo. 1 Acdo. Núm. Exp. 592/2023.

Osorio González Eduwiges vs. Díaz Ramírez Jesús. Ord. Civil 1 Acdo. Núm. Exp. 298/2025.

Pineda Velázquez Alejandro vs. Vidal Poblano Lidia. Ord. Civil 1 Acdo. Núm. Exp. 490/2019 Tomo II.

Rendón del Rosal Alejandro Alberto vs. María de la Luz Herbert de López Lira. Especial Hipotecario Civil mal Publicado. 1 Acdo. en Seccion_De_Ejecución. Núm. Exp. 574/1994.

Rodríguez Mendoza Eimy vs. Rosales García Sobeida Artemisa. Especial Hipotecario Civil 1 Acdo. Núm. Exp. 552/2012.

Rodríguez Rivera Javier Arturo vs. Durand Rivera Adriana María. Juris. Voluntaria Civil 2 Acdos. Núm. Exp. 448/2025.

Santander Consumo Sociedad Anónima de Capital Variable Sociedad Financiera de Objeto Múltiple Entidad Regulada Grupo Financiero Santander vs. Operez Juárez José Pedro. Ejecutivo Cuantía Menor Mercantil Acuerdo. 1 Acdo. Núm. Exp. 1466/2024.

Sela Madaleno Carmen su Sucesión vs. Aldama Ticozzi César Virgilio. Juris. Voluntaria Civil Acuerdo. 1 Acdo. Núm. Exp. 1160/2024.

Serrano González Irma vs. Inmobiliaria Azpe Sociedad Anónima y Scotiabank Inverlat S.A. Institución de Banca Múltiple, Grupo Financiero Scotiabank Inverlat División Fiduciaria. Ord. Mercantil Elaboración Oficio. 1 Acdo. Núm. Exp. 700/2024.

Sistema Único de Autofinanciamiento S.A. de C.V. vs. José Alfredo García Mayo. Ejecutivo Mercantil 1 Acdo. Núm. Exp. 1558/2024.

Start Banregio, Sociedad Anónima de Capital Variable, Sociedad Financiera de Objeto Múltiple, Entidad Regulada, Banregio Grupo Financiero vs. Vázquez Richard Carlos Manuel y Vázquez Moreno José Fernando. Ejecutivo Mercantil Acuerdo. 1 Acdo. Núm. Exp. 254/2024.

Tamez Tamez Gerardo Ángel y Transportes Peñon Blanco, Sociedad Anónima Promotora de Inversión de Capital Varible vs. Galaz, Yamazaki, Ruíz Urquiza S. C. y Deloitte Asesoría Financiera S. C. Medios Preparatorios Civil 1 Acdo. Núm. Exp. 1040/2022.

Toyota Financial Services México S.A. de C.V. vs. Morales Ruíz María Luisa. Ejecutivo Mercantil 1 Acdo. Núm. Exp. 108/2025.

Vicente Cruz Esaú vs. Ramos Castillo Juan Manuel. Especial Hipotecario Civil Puesta a Disposición. 1 Acdo. Núm. Exp. 302/2017 Segundo Tomo.

La Fama Montañesa Fabrica de Hilados y Tejidos de Algodón, Sociedad Anónima vs. Ideas Bienes Raices, S.A. de C.V. Ord. Civil Exhibe Comprobante de Pago. 1 Acdo. Núm. Exp. 274/2019 Segundo Tomo.

SENTENCIA DEFINITIVA DEL 14 DE OCTUBRE DEL 2025

González López Rubén vs. González López Jesús Juan. Ord. Civil Sent. Def. 1 Núm. Exp. 168/2025

EL SECRETARIO DE ACUERDOS
LIC. MAURICIO NÚÑEZ RAMÍREZ

DÉCIMO DE LO CIVIL

SECRETARÍA "A"
ACUERDOS DEL 14 DE OCTUBRE DEL 2025

Arroyo Cortés Abelardo y María Delfina Andrade de Aquino vs. Luis Ricardo Vélez Sáenz. Ord. Civil 1 Acdo. Núm. Exp. 985/2006.

Autofinanciamiento México S.A. de C.V. vs. Vázquez Hernández Diodoro y Balcázar López Ovidio. Ejecutivo Mercantil 2 Acdos. Núm. Exp. 227/2025.

Banco Actinver, Sociedad Anónima, Institución de Banca Múltiple, Grupo Financiero Actinver, como Fiduciario en el Fideicomiso Irrevocable 1401 vs. Interlingua de México, S.A. de C.V. y Promojol, S.A. de C.V. Controversias de Arrendamiento Civil Amparo. 1 Acdo. en Amparo. Núm. Exp. 1627/2024 Amparo 1161/2025.

Banco Invex, S.A., Institución de Banca Múltiple, Grupo Financiero en su Carácter de Fiduciario del Fideicomiso Irrevocable 865 vs. Cruz Arroyo Olivia. Vía de Apremio Civil Auto en Exp. Principal. 1 Acdo. en Expedientillo. Núm. Exp. 893/2024.

BBVA México Sociedad Anónima Institución de Banca Múltiple Grupo Financiero BBVA México vs. Huerta Escobedo Rodrigo. Especial Hipotecario Civil 1 Acdo. Núm. Exp. 1063/2024.

BBVA México, S.A., Institución de Banca Múltiple, Grupo Financiero BBVA México vs. Padilla Martínez Norma Olivia. Especial Hipotecario Civil Amparo. 1 Acdo. en Amparo. Núm. Exp. 121/2024 Amparo 993/2025.

BBVA México, Sociedad Anónima, Institución de Banca Múltiple, Grupo Financiero BBVA México vs. Jaramillo Fuentes Hugo Óscar. Especial Hipotecario Civil Acuerdo. 1 Acdo. Núm. Exp. 983/2024.

Castillo Hernández María Guadalupe su Sucesión vs. Becerril Gutiérrez Ricardo y Ubaldo Olvera Julio César y Molina Chávez Diana. Medios Preparatorios Civil Acdo. N. 1 Acdo. Núm. Exp. 483/2025.

Flores Alvarado Miguel Ángel vs. Flores Ocha y Otro Miguel. Ord. Civil Amparo Suspensión. 1 Acdo. en Expedientillo. Núm. Exp. 367/2018.

Flores Alvarado Miguel Ángel vs. Miguel Flores Ochoa y Otro. Ord. Civil Amparo. 1 Acdo. en Amparo. Núm. Exp. 367/2018 Amparo 1219/2025.

Flores Lugo Nancy vs. Sánchez Chávez Samuel y Patiño Álvarez Raúl Manuel y Sánchez Castillo //Amparo Indirecto N°. 607/2024- Vii, Interpuesto por Cementos y Agregados Zumpango, S.A. de C.V., por Conducto de su Apoderado Legal Esdral Tapia Olivares. // Jorge. Ord. Mercantil Amparo. 1 Acdo. en Amparo. Núm. Exp. 163/2025 607/2024- - Vii.

Fonseca Rodríguez Alberto Javier vs. Remigio Ramírez Miguel. Ejecutivo Mercantil 1 Acdo. Núm. Exp. 1271/2024.

González Trejo Francisco Campos Castañeda José Luis Sánchez Tlapalamatl Araceli vs. Roberto Cortés González y Juan Bosco Sierra Achotegui. Ejecutivo Mercantil 2 Acdos. Núm. Exp. 1263/2024 Bis. 2.

Gutiérrez López Fredy Aubin y Gutiérrez López Javier Ulises vs. Gutiérrez Chirinos Heraldo. Ord. Civil Acdo. N. 1 Acdo. Núm. Exp. 481/2025.

SOLO CONSULTA
SOLO CONSULTA
SOLO CONSULTA

Hernández Urube María Consuelo vs. Aguilar Ferrer Jorge y Martínez Calvo de Aguilar Lilia. Ord. Civil 1 Acdo. Núm. Exp. 1795/2024.
Hernández Valencia Santiago vs. Hernández Valencia Ángela. Ord. Civil 1 Acdo. Núm. Exp. 1665/2024.
HSBC México S.A. Institución de Banca Múltiple Grupo Financiero HSBC División Fiduciaria en su Carácter de Fiduciario en el Fideicomiso No. F/234036 vs. Olguín Romero Rita. Juris. Voluntaria Civil 1 Acdo. Núm. Exp. 1107/2024.
Inmobiliaria y Constructora Intra Veracruz, S.A. de C.V. vs. Banco Mercantil del Norte, Sa, Ibm, Grupo Financiero Banorte y John Deere Financial México, S.A. e Cv, Sofom Enr y Pavón Alemán Gustavo. Ord. Civil 9 Acdos. Núm. Exp. 347/2025.
Martín del Campo y Estrada Alicia Martín vs. Alfie Serur Isaac y Zonana Bettech Emilio. Ord. Civil 2 Acdos. en Tercería. Núm. Exp. 315/2020 Terc. Excl. de Pref. Promovida por Unisofom, S.A. P. I. de C.V.
Martín del Campo y Estrada Alicia vs. Alfie Serur Isaac y Zonana Bettech Emilio. Ord. Civil 4 Acdos. Núm. Exp. 315/2020.
Martínez Sánchez Carlos Enrique vs. Operadora de Centros de Espectáculos, S.A. de C.V. y Arroyo Rodríguez Manuel de Jesús. Ord. Civil 1 Acdo. Núm. Exp. 435/2025.
Mendoza Torales Gerardo vs. Arana Bustamante Antonio. Ord. Civil 1 Acdo. en Expedientillo. Núm. Exp. 323/2025.
Mort Martín del Campo Juan José vs. Lepe Cook Joel. Juris. Voluntaria Civil Acdo. N. 1 Acdo. Núm. Exp. 453/2025.
Ortega Ortega Salvador vs. Abarca Damián Juan Ramón. Juris. Voluntaria Civil 1 Acdo. Núm. Exp. 863/2024.
Smurfit Carton y Papel de México, S.A. de C.V. vs. Litografica Delta, S.A. de C.V. Ejecutivo Mercantil 1 Acdo. Núm. Exp. 147/2021.
Sosa Huerta Abogados S.C. vs. Urrutia Espinosa Gonzalo. Especial Hipotecario Civil 1 Acdo. Núm. Exp. 743/2024.
Traton Financial Services México S.A. de C.V. Sofom Er vs. Casler Alimentos S.A. de C.V. y Castro Lerma Crisanto Eleazar. Vía de Apremio Civil Acdo. N. 1 Acdo. Núm. Exp. 411/2025.
Unión de Crédito Promotora para el Desarrollo Económico del Estado de México, S.A. de C.V. vs. Gonzalo Jaime Cervera Galán. Especial Hipotecario Civil 4 Acdos. Núm. Exp. 933/2019.
Vergara Monroy Claudia vs. Seguros Banorte, S.A. de C.V. y Grupo Financiero Banorte S.A. B. de C.V. Ord. Mercantil 1 Acdo. Núm. Exp. 1159/2019.

NO PUBLICADOS

Arce Cortez Manuel Rodrigo vs. Seguros Banorte S.A. de C.V. Grupo Financiero Banorte. Ord. Civil Acdo. N. 1 Acdo. Núm. Exp. 471/2025.
Arquitectura Eam, S.A. de C.V. vs. Barrera Valdés Roberto y Barrera Mada Roberto. Ord. Civil Acdo. N. 1 Acdo. Núm. Exp. 423/2025.
Barraza Serrano Melitón Trinidad y Ramírez López Monserrat vs. Grupo Nacional Provincial Sab. Ord. Civil 1 Acdo. Núm. Exp. 135/2025.
Basurto Rosenzweig Raúl vs. Nicolin Bienes Raíces S.A. de C.V. Ord. Civil 1 Acdo. Núm. Exp. 363/2025.
Chrysler Comercial, S.A. de C.V. vs. Pedro Lozada López y Gustavo Peñalva Reyes. Ejecutivo Mercantil 1 Acdo. Núm. Exp. 1423/1996 Tercer Tomo.
Ferrari Quiroz Antonio vs. todos Quieren su Café Sociedad Anónima. Ord. Civil Acdo. N. 1 Acdo. Núm. Exp. 479/2025.
Forastieri Carvajal Ubaldo vs. Peña Garavito Raúl Raymundo y Garavito de Peña Esther. Ejecutivo Mercantil 2 Acdos. Núm. Exp. 529/2007.
Guerrero Ortiz Carlos Eduardo vs. Sergio Arturo Ceballos Ramírez. Ord. Civil 1 Acdo. Núm. Exp. 801/2019.
León Monjarraz Guadalupe Elvira vs. García Alejandro. Medios Preparatorios Mercantil Acdo. N. 1 Acdo. Núm. Exp. 477/2025.
Márquez Gómez Bárbara Alexis vs. Márquez Rodríguez Alejandro y Hernández Salgado su Sucesión Senen. Ord. Civil Acdo. N. 1 Acdo. Núm. Exp. 475/2025.
Morán Vicario Francisco vs. Sierra de Mendoza Blasa. Ord. Civil 2 Acdos. Núm. Exp. 149/2023.
Sánchez Chávez Ernesto vs. Gutiérrez Ángel y Director del Registro Público de la Propiedad y de Comercio de la Ciudad de México. Ord. Civil 1 Acdo. Núm. Exp. 1579/2024.
Socafi, S.A. de C.V. vs. Santos Chávez Pedro y Guarneros Jarquín Roberto Emilio. Ejecutivo Mercantil 1 Acdo. Núm. Exp. 1573/2024.
Tamayo Meléndez José Mauricio vs. Banco Santander México, S.A., Institución de Banca Múltiple, Grupo Financiero Santander México. Ejecutivo Mercantil 2 Acdos. Núm. Exp. 1233/2023.
Toyota Financial Services México S.A. de C.V. vs. System Aplications Telecomunications S.A. de C.V. y Flores Sotelo Karla Angélica. Ejecutivo Mercantil 1 Acdo. Núm. Exp. 1637/2024.

AUDIENCIA

Banco Santander México, S.A. Institución de Banca Múltiple, Grupo Santander México, su Cesionario Banco Monex, S.A. Institución de Banca Múltiple, Banco Monex Grupo Financiero hoy su Cesionario Juan Carlos Almonte Gutiérrez vs. Óscar Belmont Blancas. Audiencia. Especial Hipotecario Civil. 1 Audiencia. Núm. Exp. 131/2017.
Crisantos Beltrán Guadalupe vs. Rivera Villarreal Margarita del Rosario. Aud. de Concil. Ord. Civil. 1 Audiencia. Núm. Exp. 1097/2024.

EL SECRETARIO DE ACUERDOS M.I.
LIC. EDWIN ROSEY DÍAZ

SECRETARÍA "B"
ACUERDOS DEL 14 DE OCTUBRE DEL 2025

Allya Internacional. Juris. Voluntaria Civil Acdo. 2 Acdos. Núm. Exp. 428/2025.
Álvarez Gomora María del Rocío vs. Méndez Martínez Rocío Susana. Ord. Civil Acdo. 1 Acdo. Núm. Exp. 12/2025.
Bailón Pichardo Mauricio Eduardo vs. Esquivel Briceño Elvy Noemí y Esquivel Trujeque Cristóbal. Ord. Civil Acdo. 1 Acdo. Núm. Exp. 288/2023.
Banco Mercantil del Norte, S.A. Institución de Banca Múltiple, Grupo Financiero Banorte hoy su Cesionario Intermediación Inmobiliaria Gutza, Sociedad Anónima de Capital Variable vs. Marco Antonio Enrique Cano. Especial Hipotecario Civil Acdo. 1 Acdo. Núm. Exp. 774/2019.
Banco Monex, S.A., Institución de Banca Múltiple, Monex Grupo Financiero, Actuando Única y Exclusivamente en Sus Carácter de Fiduciario en el Fideicomiso Irrevocable de Administración Número F/2154 vs. García Balderas Érica Miriam. Juris. Voluntaria Civil Acdo. 1 Acdo. Núm. Exp. 226/2024.
Canavati Nasta Eduardo Nicolás vs. Cabrera García Abel. Ord. Civil Expedientillo. 1 Acdo. Núm. Exp. 1222/2023.
Castro González Jesús y Castro González Jorge vs. Castro González María Juana Leticia. Ord. Civil Acdo. 1 Acdo. Núm. Exp. 320/2025.
Cedillo López Genaro vs. María de Jesús Romero Olvera y Otro. Ord. Civil Acdo. 1 Acdo. Núm. Exp. 236/2018.
Ci Banco Sociedad Anónima, Institución de Banca Múltiple antes The Bank Of New Tork Mellon Sociedad Anónima, Insitución de Banca Múltiple vs. Arturo Ricardo Santiago Vázquez. Esp. Hip. Acdo. 1 Acdo. Núm. Exp. 1142/2009.
Cibanco, S.A. Institución de Banca Múltiple en su Carácter de Fiduciario del Fideicomiso Irrevocable de Administración y Garantía Número F/00241 vs. Enrique López Alor. Especial Hipotecario Civil Acdo. 1 Acdo. Núm. Exp. 846/2017.
Coldwell Banker Affiliates de México, S.A. de C.V. vs. Mayka y Palmas, S.A. de C.V. y Andrade Rivera Susana. Ord. Mercantil Acdo. 1 Acdo. Núm. Exp. 784/2023.
Cruz Cruz Eraclio vs. Grupo Mexicano de Seguros S.A. de C.V. Ord. Civil Acdo. 1 Acdo. Núm. Exp. 1640/2024.
Cruz Reyes Oliva vs. Rosetta Equity Partners, S.A. P. I. de C.V. Ord. Mercantil 1 Acdo. Núm. Exp. 1298/2018.
Dueñas Dueñas Jorge Arturo y Ramírez Pelayo Simona vs. Chávez Campomanes María Teresa y Chávez Campomanes María Dolores y Chávez Campomanes José Manuel. Ord. Civil Acdo. 1 Acdo. Núm. Exp. 798/2024.
Figueroa Sánchez Juan Adrián vs. Santoyo Gómez María de la Luz. Ord. Civil Acdo. 1 Acdo. Núm. Exp. 1444/2024.
Grupo Inmobiliario Star Center, S.A. de C.V. vs. Quitor Recycling, S.A. de C.V. Ord. Mercantil Expedientillo. 1 Acdo. Núm. Exp. 262/2025.
Grupo de Diagnóstico Aries Sapi. de C.V. vs. Aguirre Langle Eduardo y Ruiz Jiménez Miguel y y Otros. Ord. Mercantil Acdo. 1 Acdo. Núm. Exp. 142/2025 Tomo III.
Hernández Berrocal Amelia vs. Servicios Administrativos Lava S.A. de C.V. Ord. Civil Acdo. 3 Acdos. Núm. Exp. 50/2025.
Herreros Andrade Roberto vs. Herreros Castro José María y Banco Nacional de Obras y Servicios Públicos Sociedad Nacional de Crédito Institución de Banca de Desarrollo en su Carácter de Fiduciario del Fideicomiso Fondo Nacional de Habitaciones Populares Fonhapo y C Director del Registro Público de la Propiedad y del Comercio del Distrito Federal. Ord. Civil Acdo. 1 Acdo. Núm. Exp. 1424/2024.
Hipotecaria Nacional, S.A. de C.V. Sociedad Financiera de Objeto Múltiple, Entidad Regulada, Grupo Financiero BBVA Bancomer vs. Maribel González Morales. Especial Hipotecario Civil Acdo. 1 Acdo. Núm. Exp. 1146/2010 Bis. 1 Tomo II.

SOLO CONSULTA
SOLO CONSULTA
SOLO CONSULTA

Hipotecaria su Casita, S.A. de C.V. Sociedad Financiera de Objeto Múltiple, Entidad No Regulada vs. Yesenia Ríos González. Esp. Hip. Acdo. 1 Acdo. Núm. Exp. 172/2010.

HSBC México, S.A. Institución de Banca Múltiple, Grupo Financiero HSBC, División Fiduciaria en su Carácter de Fiduciario en el Fideicomiso Número F/234036 vs. Jorge Arturo Ascencio Arellano. Especial Hipotecario Civil Acdo. 1 Acdo. Núm. Exp. 626/2018.

Inmobiliaria y Constructora Intra Veracruz, S.A. de C.V. vs. Banco Mercantil del Norte, Sa, Ibm, Grupo Financiero Banorte y John Deere Financial México, S.A. e Cv, Sofom Enr y John Deere Capital Corporation y Industrias John Deere, S.A. de C.V. Ord. Civil Amparo. 1 Acdo. en Amparo. Núm. Exp. 332/2025 Amoaro 768/2025.

Instituto de Seguridad Social para las Fuerzas Armadas Mexicanas vs. Mirla Yaremy Cuautli Delgado y Otro. Especial Hipotecario Civil Acdo. 1 Acdo. Núm. Exp. 72/2020.

Integra Psicología y Desarrollo Humano, S. C vs. Coordinadora de Servicios de Apoyo a la Familia, A.C. Ord. Civil Expedientillo. 1 Acdo. Núm. Exp. 530/2023.

Iturriaga Orozco Alejandra vs. Escalante Patiño Jesús Gustavo. Ord. Civil Acdo. 1 Acdo. Núm. Exp. 1206/2024.

Jacobo Jacobo Leónides vs. Romo Salinas Uriel y Romo González José Gerardo y Romo González Juan Carlos y Romo González Óscar Uriel y Romo González Maribel. Ord. Civil 1 Acdo. Núm. Exp. 400/2025.

Luna Ramos Jonas. Ord. Civil Amparo. 1 Acdo. en Amparo_Buscador. Núm. Exp. 864/2025 Amparo 864/2025.

Máximo Cruz Moisés vs. Grupo Mexicano de Seguros, S.A. de C.V. Ord. Civil Acdo. 3 Acdos. Núm. Exp. 186/2024.

Mekkapartes S.A. de C.V. vs. Operadora Diesel del Sur S.A. de C.V. Ejecutivo Civil Amparo. 1 Acdo. en Amparo. Núm. Exp. 178/2025 Amparo Directo.

Mendoza Tolentino Gustavo vs. Girón Martínez Jaime. Ord. Civil Acdo. 1 Acdo. Núm. Exp. 448/2025.

Morales Volpi Georgina María y Hernández Morales Guillermo Alejandro vs. Piliado Ruíz Francisco y Operadora Onyx Graham México, S.A. de C.V. y Hurtado Moreno Laura. Ord. Civil Acdo. 1 Acdo. Núm. Exp. 906/2021.

Ortiz Chapa Martha Elena vs. Inmuebles Altamira, S.A. Ord. Civil Acdo. 1 Acdo. Núm. Exp. 24/2024.

Préstamo Empresarial Oportuno Sociedad Anónima Promotora de Inversión de Capital Variable Sociedad Financiera de Objeto Múltiple Entidad No Regulada vs. Pérez García Janet y Pérez García Brenda Abigail y Mora Barrios Juan Carlos. Ejecutivo Mercantil Acdo. 1 Acdo. Núm. Exp. 1334/2024.

Quintanilla Flores Dagoberto vs. Inmobiliaria Valle S.A. y Hoth Gorletti Federico y Hoth Alatriste Germán. Ord. Civil Acdo. 3 Acdos. Núm. Exp. 402/2025.

Rodríguez Valdez Guadalupe vs. Paulino Rodríguez Chavarría su Sucesión y Otra. Ord. Civil 1 Acdo. Núm. Exp. 310/2021.

Sánchez Dávila Silvia vs. Luz y Fuerza del Centro. Ord. Civ. Acdo. 1 Acdo. Núm. Exp. 700/2005.

Scotiabank Inverlat, Sociedad Anónima, Institución de Banca Múltiple, Grupo Financiero Scotiabank Inverlat vs. Palomino Maldonado Belinda. Especial Hipotecario Civil Acdo. 1 Acdo. Núm. Exp. 270/2022.

Solución de Activos Residenciales, S de R. L. de C.V. Cesionario de Banca Nacional de México, S.A. vs. Alejandro Silva López y Otra. Esp. Hip. Acdo. 1 Acdo. Núm. Exp. 422/2002.

Stanley Hernández Leticia vs. Delgado Jiménez Gerardo. Ejecutivo Mercantil Acdo. 1 Acdo. Núm. Exp. 1268/2024.

Tinoco Vargas Alejandro vs. Gil Ríos Edgar Arandelly. Ord. Civil Acdo. 1 Acdo. Núm. Exp. 1054/2023.

Vázquez García Josefina vs. Ruíz de Chávez Villafuerte Diana y Banca Mifel, S.A. Institución de Banca Múltiple, Grupo Financiero Mifel. Ord. Civil Acdo. 1 Acdo. Núm. Exp. 800/2021.

NO PUBLICADOS

Barrios Calderón Leslie vs. Olmedo Vargas César Joel y Vázquez Verdiguel Margarita Concepción. Especial Hipotecario Civil 1 Acdo. en Incidente. Núm. Exp. 94/2022.

HSBC México, S.A. Institución de Banca Múltiple, Grupo Financiero HSBC, División Fiduciaria en su Carácter de Fiduciario en el Fideicomiso Irrevocable Identificado Con el Número F/233595 vs. María Esther López Aguirre. Especial Hipotecario Civil 1 Acdo. Núm. Exp. 1106/2017.

Instituto del Fondo Nacional de la Vivienda para los Trabajadores (Infonavit) vs. Espinosa Guzmán Mario Jacobo. Ord. Civil Acdo. N. 1 Acdo. Núm. Exp. 458/2025.

Murillo Jiménez Norma vs. Murillo Valencia Joel y Jiménez Molotla Reyna y C Director del Registro Público de la Propiedad y del Comercio de la Ciudad de México. Ord. Civil Acdo. N. 1 Acdo. Núm. Exp. 472/2025.

Muñiz Medrano Rita Guadalupe vs. Flores Medrano Luz María y Almanza Cortés Isidro. Ord. Civil Acdo. N. 1 Acdo. Núm. Exp. 484/2025.

Reyes Marín Roberto vs. Centro Urologico y Nefrologico de la Cdmx S.C. y García Martínez del Campo José Nicolás. Ord. Civil 1 Acdo. Núm. Exp. 478/2025.

Rodríguez Tapia Alicia y Rodríguez Tapia Jesús vs. Reyna Rodríguez Marco Antonio. Ord. Civil Acdo. N. 1 Acdo. Núm. Exp. 482/2025.

Secreto. Especial de Fianzas Mercantil Acdo. N. 1 Acdo. Núm. Exp. 476/2025.

EL SECRETARIO DE ACUERDOS
LIC. EDWIN ROSEY DÍAZ

DÉCIMO PRIMERO DE LO CIVIL

SECRETARÍA "A"
ACUERDOS DEL 14 DE OCTUBRE DEL 2025

Autofinanciamiento México, S.A. de C.V. vs. Narváez Rojas Irene Guadalupe, y Rangel Covarrubias José de Jesús y Rangel Narváez Moisés. Especial Hipotecario Civil P- 46. 1 Acdo. Núm. Exp. 1179/2011.

Báez Gaya Matilde Feliberta vs. Roy Bozano Romeo Saúl y Lugo Cortés. Yéssica Julieta. Ord. Civil Llegada y Radicación. 1 Acdo. Núm. Exp. 1361/2019 Tomo II.

Banco Mercantil del Norte S.A. Institución de Banca Múltiple Grupo Financiero Banorte vs. Alvarado Márquez Octavio. Vía de Apremio Civil P- 16. 1 Acdo. Núm. Exp. 437/2025.

Banco Mercantil del Norte, S.A., Institución de Banca Múltiple, Grupo Financiero Banorte antes Bva Bancomer, S.A. Institución de Banca Múltiple Grupo Financiero BBVA Bancomer vs. Trejo Cedillo María Magdalena. Especial Hipotecario Civil P- 44. 1 Acdo. Núm. Exp. 1077/2015 Tomo II.

Banco Santander vs. Grupo Añorve S.A. de C.V. y Añorve Meza Ángel Alejandro. Ejecutivo Civil P- 42. 1 Acdo. Núm. Exp. 1775/2024.

Barrueco Pérez Pedro vs. Moreno Mendoza Yanderi Carlet. Ord. Civil P- 53. 1 Acdo. Núm. Exp. 1739/2024 Tomo I.

Bastida Villalpando Jesús vs. Moller Ruíz Rafael y Zepeda Villa Abel y C Director del Registro Público de la Propiedad y del Comercio de la Ciudad de México. Ord. Civil P- 19. 1 Acdo. Núm. Exp. 949/2024.

Calderón López Norma y Calderón López Fidel y Calderón García Elisa y Calderón García Sara vs. Calderón García Noé y García Arias Aurelia y Calderón García Fidel. Ord. Civil P- 21. 1 Acdo. Núm. Exp. 223/2025.

Carreño Olvera Adrián vs. Mendoza León Claudia y Mosqueda Pérez Carlos Alberto y Pérez Erik Francisco y Instituto del Fondo Nacional de la Vivienda para los Trabajadores Infonavit y Notario Público Número 221 de la Ciudad de México. Ord. Civil P- 29. 1 Acdo. Núm. Exp. 111/2025.

Castillo Félix Alejandrina vs. Seguros Banorte S.A. de C.V. Grupo Financiero Banorte. Ord. Civil P- 70. 1 Acdo. Núm. Exp. 157/2024.

Castro Reyna Martín Carlos vs. González Maya Miguel Ángel. Ord. Civil P- 53. 1 Acdo. Núm. Exp. 669/2020.

Cibanco, Institución de Banca Múltiple, en su Carácter de Fiduciario en el Fideicomiso Irrevocable F00399 vs. Ernesto Javier Galindo Zurita Gabriela Uribe Crespo. Especial Hipotecario Civil 2 Acdos. Núm. Exp. 5/2021.

Construcciones Industriales Tapia, S.A. de C.V. vs. Conjunto de Servicios Industriales, S.A. de C.V. Ord. Mercantil Ratificación. 1 Acdo. Núm. Exp. 1131/2017 Bis. 2 Tomo III.

Estrada Pérez Carlos vs. Macías Pérez Margarita de la Cruz y Gasca Liceaga Salvador su Sucesión y Gasca Liceaga Antonio y Director del Registro Público de la Propiedad y de Comercio de la Ciudad de México. Ord. Civil P- 46. 1 Acdo. Núm. Exp. 543/2024.

García López Adriana vs. Subias Aguirre Rocío Angélica. Controversias de Arrendamiento Civil P- 100. 3 Acdos. Núm. Exp. 1865/2024.

González García También Conocida como María Dolores González García Vda. de Inda por su Propio Derecho y en su Carácter de Albacea de la Sucesión a Bienes de Roberto Inda Silva María Dolores vs. Cerda González Luis Conrado y Csr Sifang de México, S.A. de C.V. Ord. Civil Dada. 1 Acdo. Núm. Exp. 203/2023 Tomo II.

Granados Armas Vanessa vs. Grupo Mexicano de Seguros S.A. de C.V. Ord. Civil 1 Acdo. Núm. Exp. 477/2025.

SOLO CONSULTA
SOLO CONSULTA
SOLO CONSULTA

Gutiérrez Martínez José Gustavo y Ramírez Galindo Ma Teresa y Quien También Utiliza el Nombre de María Teresa Ramírez Galindo vs. Gutiérrez Arroyo Conrado y C Director del Registro Público de la Propiedad y de Comercio de la Ciudad de México. Especial Hipotecario Civil P- 60. 1 Acdo. Núm. Exp. 705/2024.

Guzmán Tovar Romana Alejandra vs. Carreón Mota su Sucesión Victoria Remedios. Ord. Civil P- 47. 2 Acdos. Núm. Exp. 953/2023.

Instituto del Fondo Nacional de la Vivienda para los Trabajadores vs. Moya Saavedra María de Lourdes. Ord. Civil 1 Acdo. Núm. Exp. 373/2025.

Jiménez Rodríguez Víctor vs. C. Director General del Registro Público de la Propiedad y de Comercio de la Ciudad de Mexic y Arcos de Posadas Elvira. Ord. Civil P- 85. 2 Acdos. Núm. Exp. 489/2023.

Manrique Lee Gustavo Adolfo vs. Consejo de Administración de Sanatorio Trinidad S.A. de C.V. y Rocha Pérez Eduardo y Guinea Valencia Julián. Especial Mercantil Mercantil Promoción Virtual. 2 Acdos. Núm. Exp. 187/2025.

Morales Herrera Sergio Ricardo y Morales Hernández Miriam Nallely vs. Seguros Banorte S.A. de C.V. Grupo Financiero Banorte. Ord. Civil Dada. 2 Acdos. Núm. Exp. 1287/2024 Tomo II.

Posadas Granados Álvaro vs. Zakany Almada José Lorenzo y Smith Zakany Wanda y Bernal Pérez Víctor y Tapia Navarro Salvador y C Director del Registro Público de la Propiedad y del Comercio de la Ciudad de México. Ord. Civil P- 47. 1 Acdo. Núm. Exp. 3/2025.

Promotora de Hoteles S.A. de C.V. vs. Muñiz Ávalos Matilde y Ávila Guerrero María de la Luz. Juris. Voluntaria Civil P- 59. 1 Acdo. Núm. Exp. 1023/2024.

Ramírez Leal Arturo vs. Gloria Amparo Coello Pedrero y Eduardo Garza y Treviño. Ord. Mercantil P- 11. 1 Acdo. Núm. Exp. 669/2015.

Ramos Arteaga Milene Alicia vs. Campusano Buelna Cecilia Guadalupe y Guerrero González Everardo y León María del Rocío. Ord. Civil P- 50. 1 Acdo. Núm. Exp. 337/2022.

Ruíz Pérez María Elena vs. Ruíz Mendoza Miguel y C Director del Registro Público de la Propiedad y de Comercio del Distrito Federalhoy Ciudad de México. Ord. Civil P- 49. 1 Acdo. Núm. Exp. 605/2024.

Scotiabank Inverlat S.A., Institución de Banca Múltiple, Grupo Financiero Scotiabank Inverlat vs. Hernández Rodríguez Iván de Jesús y López Guevara Yuli Anel. Especial Hipotecario Civil P- 74. 1 Acdo. Núm. Exp. 983/2024.

Scotiabank Inverlat S.A. Institución de Banca Múltiple Grupo Financiero Scotiabank Inverlat vs. Pale Anell Luis Rodrigo. Especial Hipotecario Civil P- 17. 1 Acdo. Núm. Exp. 147/2024.

Secreto vs. Secreto. Ejecutivo Mercantil P- 63 y Se Glosa Expedientillo. 1 Acdo. Núm. Exp. 191/2024.

Trejo Castillo Fernando vs. Romero Miranda Vda. de Pérez su Sucesión Francisca. Ord. Civil Comparecencia. 1 Acdo. Núm. Exp. 163/2022.

NO PUBLICADOS

Camacho Elías Esteban su Sucesión vs. Jaramillo Beltrán Israel. Ord. Civil Acdo. No Publicado. 1 Acdo. Núm. Exp. 479/2025.

Iglesia Mexicana del Evangelio de Cristo Pentecostes Asociación Religiosa vs. Rivera Ramírez Isaac. Ord. Civil Acdo. No Publicado. 1 Acdo. Núm. Exp. 467/2025.

Larreategui Abarca Luis Manuel vs. Arguelles Téllez Silvia Refugio. Ord. Civil Acdo. No Publicado. 1 Acdo. Núm. Exp. 469/2025.

Reyes Cardoso César vs. Álvarez Obregón Paula. Ord. Civil Acdo. No Publicado. 1 Acdo. Núm. Exp. 453/2025.

AUDIENCIA

Gruz González Ana Claudia vs. Rodríguez Santibañez María Luisa su Sucesión y Palma Arguelles Ricardo y C Director del Registro Público de la Propiedad y del Comercio de la Ciudad de México. Aud. Previa y de Concil. Ord. Civil. 1 Audiencia. Núm. Exp. 1061/2024.

SENTENCIA INTERLOCUTORIA

Banco Santander México S.A. Institución de Banca Múltiple Grupo Financiero Santander México vs. Pérez Cuéllar Martínez Rafael. Ejecutivo Mercantil Sent. Interl. 1 Núm. Exp. 1325/2024 Providencia Precautoria

LA SECRETARIA DE ACUERDOS
LIC. BEATRIZ DÁVILA GÓMEZ

SECRETARÍA "B"
ACUERDOS DEL 14 DE OCTUBRE DEL 2025

Aguilar Rodríguez Francisco vs. Guevara González Ricardo y C Director del Registro Público de la Propiedad y de Comercio de la Ciudad de México. Ord. Civil Comparecencia. 1 Acdo. Núm. Exp. 266/2025.

Alcocer Villanueva Zoila Minerva vs. Uriza Madero Alberto y Director del Registro Público de la Propiedad y de Comercio de la Ciudad de México. Ord. Civil Ratifique. 2 Acdos. Núm. Exp. 346/2024.

Altaltium Real Estate Solutions Sociedad Anónima de Capital Variable vs. Banco Santander S.A. Institución de Banca Múltiple Grupo Financiero Santander México. Juris. Voluntaria Civil Comparecencia. 1 Acdo. Núm. Exp. 106/2025.

Altamirano Martínez Gonzalo vs. Franco Cano Joel. Ord. Mercantil Cedula Diligenciada. 1 Acdo. Núm. Exp. 432/2025.

Álvarez Arestegui Meylin Idynu vs. Arestegui Domínguez Alfredo Bernardo. Ord. Civil 4 Acdos. Núm. Exp. 1868/2024.

Ambriz Nava Roberto vs. Reppert Ellinghaus Luis Alfredo y Landaburu Lafuente María Dolores. Ord. Civil 1 Acdo. Núm. Exp. 260/2025.

Amparo L 696/2025. Prom. X Carlos Rivas Duvon. Ord. Civil Dif. Aud. Const. 1 Acdo. en Amparo_Buscador. Núm. Exp. 696/2025 Amparo L No. 696/2025-IV.

Autofinanciamiento México S.A. de C.V. vs. Serratos Alcaraz Marco Antonio. Serratos Alcaraz Óscar. Ejecutivo Cuantía Menor Mercantil Girese Exhorto. 1 Acdo. Núm. Exp. 1506/2024.

Autofinanciamiento México, S.A. de C.V. vs. Cuapa Canto José Antonio y Cuapa Canto Martín. Ejecutivo Mercantil 1 Acdo. Núm. Exp. 158/2023.

Azul Venados Inmobiliaria S.A. de de C.V. vs. Gómez Béjarano Armando y Bureos Velázquez Margarita. Especial Hipotecario Civil 2 Acdos. Núm. Exp. 368/2010 Tomo II.

Banco Mercantil del Norte, Sociedad Anónima, Institución de Banca Múltiple, Grupo Financiero Banorte vs. Juan Artemio Rodríguez Rodríguez. Especial Hipotecario Civil Busqueda Exhaustiva. 1 Acdo. Núm. Exp. 580/2009 Principal Tomo II.

Benítez Cueto Alejandro vs. Expansión S.A. de C.V. y Alfesa Comercialización y Logística S.A. de C.V. y Pacheco Ocampo Claudia y Palma Rodrigo y Cuburu Bidault Anette. Ord. Civil 1 Acdo. Núm. Exp. 856/2023 Principal Tomo II.

Carmona Martínez María del Rosario vs. Vargas Uribe José y Lorea Aguilar María Engracia y C Director del Registro Público de la Propiedad y de Comercio de la Ciudad de México y Vargas Loera Rubén. Ord. Civil Oficio Archivo Judical. 1 Acdo. Núm. Exp. 488/2024.

Ci Banco, Sociedad Anónima Institución de Banca Múltiple, en su Carácter de Fiduciario en el Fideicomiso Número F/00430 vs. Guzmán Salas Diana Mayela y Otra. Proced. Convencional Mercantil Civil Cedula Diligenciada. 1 Acdo. Núm. Exp. 470/2018.

Ckd Activos 7, S.A. P. I. de C.V. vs. Martínez Avilés Ivo. Especial Hipotecario Civil Cedula No Diligenciada. 1 Acdo. Núm. Exp. 1218/2011.

Corman Briones María de Lourdes vs. Madrigal Reyes y Otros Salvador. Ord. Civil Folio Archivistico. 1 Acdo. en Expedientillo. Núm. Exp. 396/2023.

Cortés Gutiérrez Carlos Mario vs. Bosch de Los Ríos Manuel Antonio. Ord. Civ. Folio Archivistico. 1 Acdo. Núm. Exp. 360/2010.

Decarome, Sociedad Anónima Promotora de Inversión de Capital Variable vs. Ruíz Romero de Ramírez María Guadalupe. Especial Hipotecario Civil 1 Acdo. Núm. Exp. 360/2025.

Dellacqua Corporativo S.C. vs. Starq Tanq S.A. de C.V. y Bauza Delgado Gloria Patricia. Ord. Civil 1 Acdo. en Seccion_De_Ejecución. Núm. Exp. 710/2021 Secc. de Ejecución.

Domínguez Ramírez Griselda Nora vs. Marín Mendoza Ma de Jesús y C Director del Registro Público de la Propiedad y de Comercio de la Ciudad de México y Miranda Escobedo Joel y Miranda Escobedo su Sucesión Gustavo. Ord. Civil 1 Acdo. Núm. Exp. 308/2025.

Escobar Camacho Betina vs. Hernández de González Guadalupe y González Montes de Oca Baltazar. Ord. Civil Autr. y Caducidad. 1 Acdo. en Expedientillo. Núm. Exp. 634/2024.

García Gallegos Jorge Luis y Lechuga Guzmán Glafira vs. Nieto Fuentes José Alexandro y Plett de la Sierra de Nieto Ana Loren y C Director del Registro Público de la Propiedad y de Comercio de la Ciudad de México y Carmie Inmobiliaria, S.A. Ord. Civil Ced. Sin Diligenciar. 1 Acdo. Núm. Exp. 1316/2022.

Gómez Maya Roberto vs. Luis Saldívar Rosa y También Conocida como Roxana Luis Saldívar y Gómez Luis Raúl. Ord. Civil 1 Acdo. Núm. Exp. 750/2023.

Guido de la Cruz Juan vs. Banco Mexicano Somex y Director del Registro Público de la Propiedad y del Comercio de la Ciudad de México y González Contreras Isidoro Platon y Alonso López de González Alberta Gisela. Ord. Civil Busqueda Exhaustiva. 1 Acdo. Núm. Exp. 888/2022.

Gutiérrez González Marcos Israel vs. Seguros Inbursa S.A. Grupo Financiero Inbursa. Ord. Civil Apel. Preventiva vs. Auto 29/09/25. 3 Acdos. Núm. Exp. 414/2025.

SOLO CONSULTA
SOLO CONSULTA
SOLO CONSULTA

Instituto de Seguridad y Servicios Sociales de Los Trbajadores del Estado a Través de su Fondo de la Vivienda vs. Rada Luevno Jorge. Especial Hipotecario Civil Oficio Archivo Judical. 1 Acdo. Núm. Exp. 1102/2018.

Javelina Constuction Inc. S.A. de C.V. vs. Construobras de la Garza, S.A. de C.V. Ejecutivo Mercantil Comparecencia. 1 Acdo. Núm. Exp. 1496/2024 Tomo II.

Juárez Espinosa María Teresa vs. C. Director General del Registro Público de la Propiedad y de Comercio de la Ciudad de México y Espinosa Enríquez María Luisa. Ord. Civil Comparecencia. 1 Acdo. Núm. Exp. 1222/2023.

Mejía Samaniego Bulmara vs. Díaz Crisóstomo Felipe y López Centeno de Díaz Carmen y Director del Registro Público de la Propiedad y de Comercio de la Ciudad de México. Ord. Civil Comparecencia. 1 Acdo. Núm. Exp. 200/2024.

Monroy del Río Patricia y Alicia Marisela Monroy del Río vs. Milian Quezadas Lilia Yolanda. Especial Hipotecario Civil 1 Acdo. Núm. Exp. 642/2018 Tomo II.

Morada Uno México S.A. P. I. de C.V. vs. Sandoval Rosas Said Omar. Ejecutivo Civil 1 Acdo. Núm. Exp. 1368/2024.

Moreno Estrada su Sucesión Esther vs. Torres Mendieta Carmen y Fragoso Romero Héctor. Ord. Civil Folio Archivistico. 1 Acdo. Núm. Exp. 1002/2023.

Ortega Castañeda Sabino vs. Castañeda Lugo María de Jesús y Ortega Vargas Germán y C Director del Registro Público de la Propiedad y de Comercio de la Ciudad de México. Ord. Civil Ratifique. 1 Acdo. Núm. Exp. 1140/2024.

Pérez Fernández Laura Verónica vs. Álvarez de Álvarez Rafaela y Álvarez Vda. de Álvarez su Sucesión por Conducto de su Albacea Bertha Álvarez Álvarez Quien También Utilizaba el Nombre Rafaela y C Director del Registro Público de la Propiedad y de Comercio de la Ciudad de México y Álvarez Álvarez Bertha. Ord. Civil Ratifique. 1 Acdo. Núm. Exp. 1002/2024.

Pérez Lozano Marisela Emilia y Pérez Lozano Martha Eugenia y Pérez Lozano María Enriqueta vs. El Oso S.A. de C.V. y Pérez Lozano Mario Alberto. Controversias de Arrendamiento Civil Comparecencia Billete. 1 Acdo. Núm. Exp. 556/2019 Principal Tomo II.

Quiroz Villa Francisco Javier vs. Randolph Carmona Emma y Otras. Ord. Civil Glosese. 1 Acdo. Núm. Exp. 686/2019.

Ramos Fuentes María de Jesús vs. Ramos Oropeza N Pedro y C Director del Registro Público de la Propiedad y de Comercio de la Ciudad de México. Ord. Civil Oficio Con Conocimiento. 1 Acdo. Núm. Exp. 212/2025.

Roldán Panzi Edgar vs. Zepeda Morales Ana Claudia. Ejecutivo Civil 1 Acdo. Núm. Exp. 168/2025.

Sánchez Mercado Oswaldo vs. Rojas Flores Diana Gigliola y Ruíz Limón Jesús Ricardo. Vía Ejecutiva Cuantía Menor Civil Disposición. 1 Acdo. Núm. Exp. 1584/2024.

Sociedad Limitada de Los Activos de Gramercy Sociedad de Responsabilidad Limitada de Capital Variable vs. Hernández Juárez Felipe de Jesús. Especial Hipotecario Civil Glosese. 1 Acdo. Núm. Exp. 204/2021.

Tapia Reyes Salvador vs. Verduzco Campos Vda. de Ortiz Mercedes y Director del Registro Público de la Propiedad y del Comercio de la Ciudad de México. Ord. Civil Oficio Con Conocimiento. 1 Acdo. Núm. Exp. 516/2023.

Torres Villanueva Arturo Raudel vs. Candia Rangel Mariana. Especial Hipotecario Civil Oficio Con Conocimiento. 1 Acdo. Núm. Exp. 634/2022.

Trejo Medina Gustavo vs. Rivera Torres Gaspar y la Coronela Ciudadanos Unidos para la Obtención de Casa Propia, Asociación Civil y C. Director del Registro Público de la Propiedad y de Comercio para la Ciudad de México. Ord. Civil Busqueda Exhaustiva. 1 Acdo. Núm. Exp. 912/2024.

Viniegra Morales Isaac vs. García Caballero Armando. Ord. Civil 1 Acdo. Núm. Exp. 318/2023.

NO PUBLICADOS

Manrique Romero César Manuel vs. Manrique Chávez Refugio Manuel. Juris. Voluntaria Civil Acdo. No Publicado. 1 Acdo. Núm. Exp. 466/2025.

AUDIENCIA

Ambriz Nava Roberto vs. Reppert Ellinghaus Luis Alfredo y Landaburu Lafuente María Dolores. Aud. Previa y de Concil. Ord. Civil. 1 Audiencia. Núm. Exp. 260/2025.

Frigorífica Sonorense Dj, S.A. de C.V. vs. Frigorífica Contreras S.A. de C.V. Ganadera Contreras, S. P. R. de R. L. y Contreras Tapia Luis Carlos. Aud. de Ley Ejecutivo Mercantil. 1 Audiencia. Núm. Exp. 218/2021 Tomo II.

Sánchez Rodríguez Jelvin y Siu Palomar Gabriela Irene vs. Aponte Álvarez Arturo Israel. Aud. de Ley Ord. Civil. 1 Audiencia. Núm. Exp. 1906/2024.

SENTENCIAS DEFINITIVAS DEL 14 DE OCTUBRE DEL 2025

Hernández Conde Guadalupe vs. Montalvo Rodríguez Guillermo Héctor Eladio y Ríos de Montalvo Nohemí Blanca Rosa y Director del Registro Público de la Propiedad y de Comercio de la Ciudad de México. Ord. Civil Sent. Def. 1 Núm. Exp. 462/2024

EL SECRETARIO DE ACUERDOS
LIC. JOSÉ LUIS MORALES MARTÍNEZ

DÉCIMO SEGUNDO DE LO CIVIL

SECRETARÍA "A"
ACUERDOS DEL 14 DE OCTUBRE DEL 2025

Administradora de Capitales Mad S.A. de C.V. vs. Cibanco, S.A., Institución de Banca Múltiple, Exclusivamente como Fiduciaria en el Fideicomiso Irrevocable de Administración Número Cib/3216; Comité Técnico del Fideicomiso Irrevocable de Administración Número Cib/3216, Integrado por Los Señores Luis Alberto Cruz Manjarrez Loza y Juan Medina Cruz; Ricardo Vargas Sánchez y Manfred Mauricio Quintanilla Hernández. Ord. Mercantil Dilig. Practicada. 1 Acdo. Núm. Exp. 469/2025 Principal.

Administradora de Capitales Mad, S.A. de C.V. vs. Cibanco, S.A., Institución de Banca Múltiple, Exclusivamente como Fiduciaria en el Fideicomiso Irrevocable de Administración Número Cib/3216; Comité Técnico del Fideicomiso Irrevocable de Administración Número Cib/3216, Integrado por Los Señores Luis Alberto Cruz Manjarrez Loza y Juan Medina Cruz; Ricardo Vargas Sánchez y Manfred Mauricio Quintanilla Hernández. Ord. Mercantil Dilig. Practicada. 1 Acdo. en Incidente. Núm. Exp. 469/2025.

Altamirano Barragán Guadalupe vs. Instituto de Infertilidad y Genetica México S.C. y Carrera Lomas Emmanuel. Ord. Civil Solicita Copias. 1 Acdo. Núm. Exp. 777/2024 Tomo II.

Arrendadora y Factor Banorte, S.A. de C.V. Sofom Entidad Regulada, Grupo Financiero Banorte vs. Roberto Chávez Sandoval y Edna Medina Martínez. Oral Paz Civil Cedula Sin Diligenciar. 2 Acdos. Núm. Exp. 77/2025 Tomo II.

Arteaga Varela Carlos Adolfo vs. Registro Público de la Propiedad y de Comercio de la Ciudad de México. Ord. Civil Acuerdo. 1 Acdo. Núm. Exp. 999/2024 Principal.

Banco Mercantil del Norte, S.A. Institución de Banca Múltiple Grupo Financiero Banorteiero BBVA Bancomer vs. Guillén Martínez Lucía. Especial Hipotecario Civil Acdo. Minuta Sala. 1 Acdo. Núm. Exp. 1133/2019 Segundo Tomo.

Banco Invex S.A. Institución de Banca Múltiple Invex Grupo Financiero en el Fideicomiso F 563 vs. Minero Cuéllar Alicia. Especial Hipotecario Civil Autorizaciones. 1 Acdo. Núm. Exp. 1291/2018 Tomo II.

Banco Santander México S.A. Institución de Banca Múltiple, Grupo Financiero Santander México vs. Flores Reyes Pedro Pablo. Ejecutivo Mercantil Cedula Sin Diligenciar y Oficio a la Cnbv. 1 Acdo. Núm. Exp. 429/2024 Principal.

Banco del Bajío Sociedad Anónima Instituución de Banca Múltiple vs. Emiliano Salinas Carbajal y Diana Maritza Ramos Pérez. Especial Hipotecario Civil Desiste Instancia. 1 Acdo. Núm. Exp. 737/2020.

BBVA Bancomer S.A. Institución de Banca Múltiple Grupo Financiero BBVA Bancomer vs. Patricia Francisco Martínez y Octaviano Pascual Santos. Especial Hipotecario Civil Acuerdo. 1 Acdo. Núm. Exp. 739/2020.

Careaga Covarrubias Graciela vs. Castellanos Vallejo Daniel Vallejo Vda. de Castellanos Guadalupe Castellanos Vallejo Patricia Castellanos Vallejo Alejandro. Ord. Civil Minuta Sellada. 1 Acdo. Núm. Exp. 361/2016.

Carlos Jaime Miguel Ángel vs. Consuelo Jaime José y Carlos Pérez Salvador y Director del Registro Público de la Propiedad y de Comercio de la Ciudad de México. Ord. Civil Informe Rc. 1 Acdo. Núm. Exp. 415/2025 Principal.

Chareo Suriano Enimia vs. Grupo Mexicano de Seguros S.A. de C.V. Ord. Civil Acuerdo. 2 Acdos. Núm. Exp. 529/2024 Principal.

Delgado Molina José Luis vs. Castañeda de Fernández Gabriela. Juris. Voluntaria Civil Admisorio. 1 Acdo. Núm. Exp. 477/2025 Principal.

SOLO CONSULTA
SOLO CONSULTA
SOLO CONSULTA

Desarrolladora el Arca Sapi de C.V. vs. Liberty Fianzas S.A. de C.V. Especial de Fianzas Mercantil No Se Admite Recurso. 1 Acdo. Núm. Exp. 933/2021 Tomo II.

Díaz Rojas Viviana Laura vs. Ochoa Cervantes José Manuel. Juris. Voluntaria Civil Requerimiento. 1 Acdo. Núm. Exp. 489/2025 Principal.

Em Luxury México S.A. de C.V. vs. Óscar Ignacio. Ejecutivo Civil Caducidad de la Instancia. 1 Acdo. Núm. Exp. 1923/2024.

Ft Construcciones y Proyectos S.A. de C.V. vs. López Gómez Jorge. Ord. Civil Expdllo. Minuta Sala. 1 Acdo. Núm. Exp. 917/2024 Principal.

García Parga Juan de Jesús vs. López Moreno Sergio y López Moreno Abner David. Ejecutivo Cuantía Menor Mercantil Desahoga Vista. 1 Acdo. Núm. Exp. 2045/2024 Segundo Tomo.

Hernández Arguello Antonio vs. Pedroza Flores René. Especial Hipotecario Civil Oficio y Correo Archivo Judicial. 1 Acdo. en Expedientillo. Núm. Exp. 303/2006 Bis. 1.

HSBC México S.A. Institución de Banca Múltiple Grupo Financiero HSBC División Difuciaria en su Carácter de Fiduciario en el Fideicomiso Irrevocable Número F/202017 vs. Yáñez Rodríguez Raquel. Especial Hipotecario Civil Amparo. 2 Acdos. en Amparo. Núm. Exp. 1229/2019 Amparo 1077/2025- 4.

Inmobiliaria Apycabed S.A. de C.V. vs. Gobierno de la Ciudad de México. Ord. Civil Correo Archivo Judicial. 1 Acdo. Núm. Exp. 1283/2019.

Inmuebles Industriales, S.A. de C.V. vs. Hernández García Alejandro. Controversias de Arrendamiento Civil Acuerdo. 1 Acdo. Núm. Exp. 1223/2023 Principal.

Instituto de Seguridad y Servicios Sociales de Los Trabajadores del Estado a Través de su Fondo de la Vivienda Fovissste vs. Flores Recillas Gloria Thalia. Ejecutivo Civil Exh. Vista. 1 Acdo. Núm. Exp. 1725/2024.

Islas Brito Gerardo Luis vs. Diana Jizzel y Lara Lopes Juan Sergio. Controversias de Arrendamiento Civil No Contesta Agravios Demandado. 1 Acdo. Núm. Exp. 651/2024 Principal.

Jc Legal y Asociados S.A. de C.V. vs. Héctor Ariel. Ejecutivo Mercantil Acdo. Expedientillo. 1 Acdo. Núm. Exp. 455/2023 Principal.

Jc Legal y Asociados S.A. de C.V. vs. Salas Flores Santos Manuel. Ejecutivo Mercantil Acdo. Expedientillo. 1 Acdo. Núm. Exp. 579/2023.

Jiménez Arellano Julia vs. Jiménez Arellano María Elisa. Ord. Civil Estarse a Diverso Proveído. 1 Acdo. Núm. Exp. 695/2012 Principal.

López Mijares Julián vs. Alfaro Figueroa Gregorio. Vía de Apremio Civil Desahogo Prevención. 1 Acdo. Núm. Exp. 455/2025.

López Mondragón Veronika vs. Ma. Guadalupe Ortiz Medina. Especial Hipotecario Civil Dada Nueva. 1 Acdo. Núm. Exp. 1613/2008 Segundo Tomo.

López Villa Laura vs. Ontiveros Maldonado José Luis. Especial Hipotecario Civil Elaborese Exhorto. 1 Acdo. Núm. Exp. 451/2007 Tomo II.

Martín Sendra María Asunción vs. Mujica Briseño Gilberto Francisco y Kennedy Egry Mark Edwin y C Director del Registro Público de la Propiedad y del Comercio de la Ciudad de México. Ord. Civil Acdo. Minuta Sala. 1 Acdo. Núm. Exp. 503/2023 Principal.

Mejía González Israel Eduardo vs. Castellanos Rojas Fernando. Ord. Civil Deja Sin Efectos Citación para Sent. Oficio Ine. 1 Acdo. Núm. Exp. 871/2024 Principal.

Miguelina Patricia Salinas Hernández vs. Arturo Rafael Ferrera Guilbot. Ejecutivo Mercantil Minuta Sellada. 1 Acdo. Núm. Exp. 1361/2024 Segundo Tomo.

Mishkin Bistre David vs. Jiménez Reynoso Javier Alfonso. Ejecutivo Mercantil Requerimiento Sala. 1 Acdo. Núm. Exp. 721/2022 Principal.

Núñez Robles Edgar y Reyes López Juventina vs. Rojas Barrera Silvia y Méndez Flores Rosa. Ord. Civil Autorizaciones. 1 Acdo. Núm. Exp. 1785/2024.

Olmos González Luz María y Morales González María Concepción y Monrreal Leyva Miguel Ángel y López Torres Carlos y López Vaquier Aída Concepción y Alcántara Alcántara Cecilia y Hernández Romero Ana Laura y Ruíz Espinoza María Teresa vs. Inmobiliaria Pachuca S.A. de C.V. y Jiménez González Guadalupe. Ord. Civil Acdo. en Expedientillo. 1 Acdo. Núm. Exp. 535/2022 Tomo II.

Ordóñez Castillo Sergio y Amaro Carreón Clara Giovanna vs. Grupo Mexicano de Seguros S.A. de C.V. Ord. Civil Acuerdo. 1 Acdo. Núm. Exp. 1099/2023 Principal.

Padilla Ruíz José vs. Bringas Esperanza y Amador Treviño Lozano Carlos y Ciau Pech Bony Javier y Esquiliano González Josué y de Araujo Estrada Armando Enrique y Castillo Sánchez José de Jesús y C Director del Registro Público de la Propiedad y del Comercio de la Ciudad de México. Ord. Civil Apel. Sent. Actor. 1 Acdo. Núm. Exp. 523/2024 Principal.

Providence Medical Clinic S.A. de C.V. vs. Camargo Guillén Sharon Janet. Ord. Civil Pagado. 1 Acdo. Núm. Exp. 193/2025 Principal.

Raquel y González Zaragoza Sergio vs. Miranda Lugo María Guadalupe y Miranda Lugo Juan Carlos. Ejecutivo Civil Notif. Personal Le Surte por Bj Al Dem. y Devolver Doctos. 1 Acdo. Núm. Exp. 1819/2024.

Reyes Gutiérrez Juan vs. Grupo Mexicano de Seguros S.A. de C.V. Ord. Civil Acuerdo. 1 Acdo. Núm. Exp. 207/2025 Principal.

Romo Cedano Luis vs. Infante Vargas Lucrecia. Ord. Civil Correo Archivo Judicial. 1 Acdo. en Expedientillo. Núm. Exp. 197/2021.

Salazar Díaz Rosa María vs. Desparramadero S.A. de C.V. Ord. Civil Fecha de Audiencia. 1 Acdo. Núm. Exp. 261/2025 Principal.

Saldívar Arámburu María Elena vs. Lira Flores Inés. Lira Vargas Miguel. Ord. Civil Autorización. 1 Acdo. Núm. Exp. 151/2020 Segundo Tomo.

Scotiabank Inverlat, S.A. Institución de Banca Múltiple, Grupo Financiero Scotiabank Inverlat vs. Campos Monroy Pedro. Especial Hipotecario Civil Precisa Dom. de Nuevo Cedula. 1 Acdo. Núm. Exp. 55/2017 Segundo Tomo.

Sicilia It S.A. de C.V. vs. Promotora de Resistencia, S. C. de R. L. de C.V. Ejecutivo Mercantil Exh. Diligenciado. 1 Acdo. Núm. Exp. 525/2019 Tomo II.

Tinoco Mendoza Salvador vs. Hernández Pavón Julio. Especial Hipotecario Civil Cedula Sin Diligenciar. 1 Acdo. Núm. Exp. 705/2020.

Trejo Álvarez Guadalupe vs. Corredor Insurgentes S.A. de C.V. y Qualitas Compañía de Seguros S.A. de C.V. Ord. Civil Acuerdo. 2 Acdos. Núm. Exp. 1093/2024 Bis. 1 Tomo II.

Ubaldo Aguilar Rosalinda vs. Villalobos Ubaldo Joel, Hernández Hernández Eutiquia y Villalobos Ubaldo Margarita Concepción. Ord. Civil Minuta Oficio. 2 Acdos. en Amparo. Núm. Exp. 1405/2019 Amparo 1154/2025.

Unifin Credit S.A. de C.V. Sofom Enr vs. Gissing Guanajuato S de R.L. de C.V. Ejecutivo Mercantil Elaborar Exhorto. 1 Acdo. Núm. Exp. 447/2023 Principal.

Unifin Cridit S.A. de C.V. Sofom Enr vs. Blancos Santo Tomás S.A. de C.V. Gómez Hidalgo Armando. Vizcaíno Zepeda Mari Elena. Hidalgo Van Dick Glotia Catalina. Ejecutivo Mercantil Se Ponen a Disposición Lista del Aj. 1 Acdo. Núm. Exp. 225/2020.

Vázquez Aguilar Juan José Flores Nares María del Rocío vs. Granados Barreiro de Saúl María de Los Ángeles Saúl Granada Elsbeth. Especial Hipotecario Civil Se Reconoce Personalidad. 1 Acdo. Núm. Exp. 611/2015.

AUDIENCIA

Dorama Institución de Garantías S.A. antes Fianzas Dorama S.A. antes Axa Fianzas S.A. vs. Grupo Nacional de Autotransporte de Carga S.A. de C.V. Roldán Rivas Fidel. Aud. Ord. Mercantil. 1 Audiencia. Núm. Exp. 1195/2019.

Tirado Fernández Daniel vs. Mata García Alfredo Clemente. Aud. de Concil. Ord. Civil. 1 Audiencia. Núm. Exp. 333/2025 Principal.

LA SECRETARIA DE ACUERDOS
LIC. ROSA ROJAS GONZÁLEZ

SECRETARÍA "B"
ACUERDOS DEL 14 DE OCTUBRE DEL 2025

Alcocer Moreno Ernesto vs. Aguilar Sánchez Modesto y Guzmán Hernández Josefina y C Registrador de la Propiedad y de Comercio de la Ciudad de México. Ord. Civil Agregar Oficio. 1 Acdo. Núm. Exp. 1332/2022 Principal.

Azul Venados Inmobiliaria, S.A. de C.V. vs. Arellano Almanza Raúl. Esp. Hip. 1 Acdo. Núm. Exp. 944/2010.

Bachoco Sociedad Anónima de Capital Variable vs. Fundación Jaguar Negro Tiegre Blanco Asociación Civil. Vía Ejecutiva Cuantía Menor Civil 1 Acdo. Núm. Exp. 1444/2024.

Banco Inbursa S.A. Institución de Banca Múltiple Grupo Financiero Inbursa vs. Proovinos S.C. de R.L. de C.V. Ejecutivo Mercantil Acdo. Expdllo. Il. 2 Acdos. Núm. Exp. 806/2019 Expedientillo.

Banco Inbursa S.A. Institución de Banca Múltiple Grupo Financiero Inbursa vs. Cortés Sanjinez José Juan. Medina Flores Alejandra. Especial Hipotecario Civil 1 Acdo. Núm. Exp. 1200/2019.

Banco Invex Sociedad Anónima Institución de Banca Múltiple Invex Grupo Financiero en su Carácter de Fiduciario en el Fideicomiso Número F4110 vs. Castaneda Rico Gabriel Eduardo y Hernández Cortés Adriana Amayrani. Juris. Voluntaria Civil 1 Acdo. Núm. Exp. 366/2023 Principal.

SOLO CONSULTA
SOLO CONSULTA
SOLO CONSULTA

Banco Mercantil del Norte Sociedad Anónima Institución de Banca Múltiple Grupo Financiero Banorte vs. Rafael Guadarrama Ramírez. Especial Hipotecario Civil Ordena Oficio Al Archivo. 1 Acdo. en Expedientillo. Núm. Exp. 962/2008.

Banco Santander México S.A., Institución de Banca Múltiple Grupo Financiero Santander México vs. Álvarez Tovar Carlos Alberto. Providencias Precautorias Civil 1 Acdo. Núm. Exp. 750/2023 Principal.

Banco Santander México, S.A., Institución de Banca Múltiple, Grupo Financiero Santander México vs. Negrete Vivianco Graciela. Ejecutivo Civil 1 Acdo. Núm. Exp. 1574/2024.

Barrón Cortés J Soledad vs. Cortés Salazar Ester. Ord. Civil 1 Acdo. Núm. Exp. 440/2025 Principal.

BBVA México, S.A. Institución de Banca Múltiple Grupo Financiero BBVA Bancomer vs. Meneses Castro José Luis. Especial Hipotecario Civil 1 Acdo. Núm. Exp. 78/2021.

BBVA México S.A. Institución de Banca Múltiple Grupo Financiero BBVA México vs. Martínez Trilla Juan Carlos. Especial Hipotecario Civil Certicación. 1 Acdo. Núm. Exp. 1192/2023 Principal.

BBVA México, Sociedad Anónima, Institución de Banca Múltiple, Grupo Financiero BBVA México vs. Alejandro García Ruíz, Manuel Estrella Núñez y Julio César García Estrella. Ejecutivo Mercantil 1 Acdo. Núm. Exp. 1130/2015 Segundo Tomo.

Canales Clariond Fernando de Jesús y Stelzer Tejada Ángela Aurora de Jesús y Canales Stelzer Ángela y Canales Stelzer Fernando y Canales Stelzer Francisco vs. Gutiérrez Sánchez Rebeca Mariana y Olivares Aguillon Marco Antonio. Ord. Mercantil Exhibe Minutas. 1 Acdo. Núm. Exp. 292/2024 Principal.

Cedillo Murillo Gustavo su Sucesión vs. Bohórquez Jasso Liliana Yéssica y Cedillo Bohórquez Noemy. Ord. Civil 1 Acdo. Núm. Exp. 1120/2024 Principal.

Ci Banco S.A. Institución de Banca Múltiple vs. Corona Cruz Ulises Alejandro. Especial Hipotecario Civil Autorización. 1 Acdo. Núm. Exp. 408/2015 Tomo II.

Condominio Elefante 118 Asociación Civil vs. León Velarde Marco Aurelio. Ejecutivo Civil 1 Acdo. Núm. Exp. 1986/2024 Tomo II.

Cumplido Rojas Juan Román vs. Sánchez Martínez Santa Leonor y Morelos Aguilar Eduardo. Ejecutivo Mercantil 1 Acdo. Núm. Exp. 250/2025.

Desarrolladora de Franquicias Los Bisquets de Obregón S.A. de C.V. vs. a Pedir de Boca S.A. de. Cv Fernández González Mari Alaura. Fernández González Víctor Manuel. Filoteo Fernández Braulio Enrique. Ord. Mercantil Auto. 1 Acdo. Núm. Exp. 634/2020.

Díaz López Miguel vs. Trujillo Sixtos Felipe. Ord. Civil Acuerdo. 1 Acdo. Núm. Exp. 960/2024 Principal.

Flores Alvarado José Gabino vs. Seguros Atlas S.A. Ord. Civil Acdo. III. 3 Acdos. Núm. Exp. 12/2025 Principal.

Gamboa Pacheco Luisa Gabriela vs. Eduardo. Controversias de Arrendamiento Civil Formar Expedientillo. 1 Acdo. en Expedientillo. Núm. Exp. 420/2024.

Gómez Audiffred Ricardo vs. Hospitales H S.A. de C.V. y Hospital Dopmed S.A. de C.V. y Morales González Isilio Nicolás y Palomo Villada Antonio y Yapur Haddad José. Ord. Civil Agregar Promoción. 1 Acdo. Núm. Exp. 154/2025 Principal.

Guemez Fernández Djan Alberto vs. Integradora de Tecnología y Redes Sapi de C.V. y de León Barrios Jorge Eduardo. Ejecutivo Mercantil 1 Acdo. Núm. Exp. 1130/2022 Principal.

Gutiérrez Márquez Gabriela vs. Rodríguez Álvarez Maricela. Controversias de Arrendamiento Civil Expedientillo. 1 Acdo. en Expedientillo. Núm. Exp. 1246/2022 Expedientillo.

HSBC México, Sociedad Anónima, Institución de Banca Múltiple, Grupo Financiero HSBC vs. Insumos Comerciales del Golfo, Sociedad Anónima de Capital Variable y Farrera Matezans José y Matesanz Santamaría Rocío y Asistencia en Sistemas, Sociedad Anónima de Capital Variable. Vía de Apremio Civil 1 Acdo. Núm. Exp. 438/2025 Principal.

HSBC México S.A. Institución de Banca Múltiple Grupo Financiero HSBC División Fiduciaria en su Carácter de Fiduciario en el Fideicomiso F. 234036 vs. Navarro Gallo Aarón. Especial Hipotecario Civil 1 Acdo. Núm. Exp. 1158/2017.

Jiménez Vázquez Juan Carlos vs. Consultores y Soporte Amd S.A. de C.V. y Sánchez Hidalgo Rubén y Estela Álvarez Narváez como Titular de la Notaria Pública Número 219 de la Ciudad de México. Ord. Mercantil Acuerdo. 1 Acdo. Núm. Exp. 124/2025 Principal.

Komatsu Finance México, S.A. de C.V. Sofom E. N. R vs. Minera Mexgeo, S.A. de C.V. y Olavide García Fernando Adrián. Vía de Apremio Civil Auto. 1 Acdo. Núm. Exp. 174/2024 Principal.

Marchand Silva María de Los Ángeles vs. Montes Nepomuceno Claudia Elena. Ord. Civil Auto 2. 2 Acdos. Núm. Exp. 288/2023 Principal.

Morales Nava Ricardo vs. Mendoza Ruíz Juan Martín. Especial Hipotecario Civil No Autorizar. 1 Acdo. en Expedientillo_Expediente_No_Conocido. Núm. Exp. 1004/2003 Bis. 1.

Mp Agregador S de R.L. de C.V. vs. Consultores Asociados Rijeli S.A. de C.V. Ord. Civil 1 Acdo. Núm. Exp. 318/2024 Principal.

Nava Díaz Barriga Gustavo vs. Macías Albor José Ricardo. Ord. Civil Auto 1. 2 Acdos. Núm. Exp. 166/2024 Principal.

No Se Conocen Las Partes. Ord. Civil Expedientillo. 1 Acdo. en Expedientillo. Núm. Exp. 864/2025 Expdllo.

Olin Patiño Paloma vs. Banco de Industria y Comercio S.A. y hoy su Causahabiente Banco Nacional de México S.A. Grupo Financiero Banamex. Ord. Civil Copias Certificadas. 2 Acdos. Núm. Exp. 946/2023 Principal.

Oliva Contreras Mariano vs. Flores Gutiérrez Vanessa Ivonne, Flores Ochoa Manuel. Especial Hipotecario Civil 1 Acdo. Núm. Exp. 1186/2018 Tomo II.

Ortega Carrillo Graciela vs. Díaz Escobar Celorio Mónica. Ejecutivo Mercantil Expedientillo. 1 Acdo. en Expedientillo. Núm. Exp. 1292/2022.

Pérez González Arturo Raúl y Pérez González Claudia Rosario vs. González de la Vega Pérez Ana Liz. Ord. Civil Agregar Promoción. 1 Acdo. Núm. Exp. 226/2025 Principal.

Policía Bancaria e Industrial como Cuerpo de Proximidad de la Secretaria de Seguridad Ciudadana del Gobierno de la Ciudad de México antes Policía Bancaria e Industrial del Distrito Federal vs. Talleres Gráficos de México. Ord. Civil 1 Acdo. Núm. Exp. 1316/2023 Principal.

Rodríguez Patiño Evelia vs. Felipe López Virginia y Montes Estrada Olga Lidia. Controversias de Arrendamiento Civil Acdo. II. 2 Acdos. Núm. Exp. 402/2023 Principal.

Rodríguez Serrato Gabriela por su Propio Derecho y en Representación de Los Menores Jesús Antonio Ruíz Rodríguez y Alondra Montzerrat Ruíz Rodríguez vs. Hino Motors Sales México S.A. de C.V. Hernández Gutiérrez Mario Emmanuel. Ord. Civil Exhibe Cheque. 1 Acdo. Núm. Exp. 138/2019.

Saad Eljure Nicolás Alberto vs. Figueroa Nolasco Nelly Jacqueline. Controversias de Arrendamiento Civil Oficio Sala. 2 Acdos. Núm. Exp. 96/2023.

Secreto. Ejecutivo Cuantía Menor Mercantil Diverso Proveído. 1 Acdo. Núm. Exp. 1248/2024 Segundo Tomo.

Secreto. Providencias Precautorias Civil Acuerdo. 1 Acdo. Núm. Exp. 448/2022 Tomo II.

Secreto. Providencias Precautorias Mercantil No Autorizar. 1 Acdo. en Expedientillo. Núm. Exp. 492/2024 Expedientillo.

Sequera Jasinto Eder vs. Morales García Pedro Osvaldo. Vía de Apremio Civil Auto. 1 Acdo. Núm. Exp. 914/2024 Principal.

AUDIENCIA

Inmobiliaria Taherose, Sociedad Anónima de Capital Variable vs. Márquez José Antonio García. Aud. Especial Hipotecario Civil. 1 Audiencia. Núm. Exp. 1944/2009 Tomo III.

López Cruz Rogelio Teodoro vs. Rodríguez Abogado José Alejandro y Stefanoni Díaz María Albina Raquel y C Director del Registro Público de la Propiedad y del Comercio de la Ciudad de México. Aud. Ord. Civil. 1 Audiencia. Núm. Exp. 644/2024 Principal.

SENTENCIAS DEFINITIVAS DEL 14 DE OCTUBRE DEL 2025

MAL PUBLICADOS

Romero Lozano Rosalba y Aguilar Espíritu Edi vs. Seguros Banorte S.A. de C.V. Grupo Financiero Banorte. Ord. Civil Sent. Def. 1 Núm. Exp. 80/2025 Principal

SENTENCIA INTERLOCUTORIA

Daimler Financial Services México, Sociedad de Responsabilidad Limitada de Capital Variable vs. H&P International Cargo, Sociedad Anónima de Capital Variable y Héctor Pérez Rosas. Especial Mercantil Mercantil Sent. Interl. 1 Núm. Exp. 108/2025 Inc. Providencias Precautorias

LA SECRETARIA DE ACUERDOS
LIC. ESMERALDA CID CAMACHO

DÉCIMO TERCERO DE LO CIVIL

SECRETARÍA "A"
ACUERDOS DEL 14 DE OCTUBRE DEL 2025

Ral Grupo Inmobiliario, S. C vs. Soto García Miguel Ángel y Micha Sacal David y Hayashida Grappin Dafne y Hayashida Grappin Karime y Sacal Mizrahi Salim y Micha Ambe Regina y Chayo Cherem Gabriel Sion y Davidsohn Morgenstern Mordejai y Tuachi Husni Salomón y Rendón

SOLO CONSULTA
SOLO CONSULTA
SOLO CONSULTA

Escoboza María del Carmen y Amon Kanan Jack y Marín Gómez Rodrigo y Amiga Jasqui Elías y Amiga Levy Isaac. Ord. Civil 1 Acdo. Núm. Exp. 887/2022 Tomo II.

Asociación de Inquilinos de Mariano Azuela Número 8 A.C. vs. María de Lourdes Jiménez Gallardo y Otros. Ejecutivo Mercantil Sent. Interlocutoria. 1 Acdo. Núm. Exp. 1217/2024 Tomo III.

Autobuses Alas de Oro S.A. de C.V. vs. Expreso Coahuila S.A. de Cvc y Grupo Nacional Provincial Sab. Ord. Civil 1 Acdo. Núm. Exp. 843/2023 Tomo III.

Banco Actinver S.A. Institución de Banca Múltiple Grupo Financiero Actinver en su Calidad de Fiduciario en el Fideicomiso Irrevocable de Administración y Fuente de Pago Número 4659 vs. Alejo Zamarripa Hilda y del Toro Hinojosa José Cruz. Vía de Apremio Civil 1 Acdo. Núm. Exp. 1389/2024.

Banco Mercantil del Norte, S.A. Institución de Banca Múltiple Grupo Financiero Banorte vs. Garza Noriega Tomás Leobardo. Especial Hipotecario Civil 1 Acdo. Núm. Exp. 267/2016 Tomo II.

Banco Mercantil del Norte, S.A., Institución de Banca Múltiple, Grupo Financiero Banorte vs. Agroindustria Xomor, S.A. de C.V., Jaime Segura Pastrana y Aracely Leyva Carmona. Especial Hipotecario Civil 1 Acdo. Núm. Exp. 1595/2024 Exp. Tomo II.

Banco Multiva, S.A. Institución de Banca Múltiple, Grupo Financiero Multiva vs. Química Daao, S.A. de C.V., Arturo Reyes Ramírez y Dulce María Pilar Rincón Pérez. Ejecutivo Mercantil 2 Acdos. Núm. Exp. 1349/2019 Tomo II.

Banco Santander México Sociedad Anobima Institución de Banca Múltiple Grupo Financiero Santander México vs. Aguilar Torres Jorge Iván. Especial Hipotecario Civil 1 Acdo. Núm. Exp. 277/2021 Tomo II.

Banco Ve por Más, S.A., Institución de Bancamultiple, Grupo Financiero Ve por más vs. Inversiones y Colocaciones Inmobiliarias, S.A. P. I. De C.V. y Tangerine Pomelo Group, S.A. P. I de C.V. Ejecutivo Mercantil Terminado por Convenio. 1 Acdo. Núm. Exp. 1373/2024.

Bautista Fernández Leticia Ariadna vs. Fuentes Zentella Érika. Ord. Civil 1 Acdo. Núm. Exp. 217/2025.

BBVA Bancomer S.A., Institución de Banca Múltiple, Grupo Financiero BBVA Bancomer vs. Trujillo Díaz René. Especial Hipotecario Civil Expedientillo. 1 Acdo. Núm. Exp. 239/2018.

BBVA Bancomer, S.A. Institución de Banca Múltiple, Grupo Financiero BBVA Bancomer vs. Rivera Diego Érika. Especial Hipotecario Civil 1 Acdo. Núm. Exp. 1579/2011 Tomo II.

BBVA México, S.A. Institución de Banca Múltiple, Grupo Financiero BBVA México vs. Pliego Vélez Jorge Manuel. Especial Hipotecario Civil 1 Acdo. en Seccion_De_Ejecución. Núm. Exp. 1223/2024 Tomo II.

Bimbo, Sociedad Anónima de Capital Variable vs. Corte Batalla Braulio y Mendoza Montero Ericka Adriana. Ejecutivo Civil 2 Acdos. Núm. Exp. 2101/2024 Tomo III.

Carrasco Méndez Judith vs. Puente Fierro Salvador y Fierro Sánchez Victoria. Ord. Civil 1 Acdo. Núm. Exp. 193/2025.

Cervantes García Martín y Cervantes Toiber Enrique Javier vs. Santiago Esposito Semerena. Ejecutivo Mercantil 1 Acdo. Núm. Exp. 399/2025.

Cervantes Muñoz Rafael y Zubirán Aguilar Óscar vs. Eduardo Arámburu Mendoza y María Florencia Arámburu Farías. Ord. Civil 1 Acdo. Núm. Exp. 1463/2019 Tomo Dos.

Ci Banco S.A. Institución de Banca Múltiple vs. Urbina Núñez Gustavo y Ana María Saldaña Colín. Especial Hipotecario Civil 1 Acdo. Núm. Exp. 373/2013 Tomo II.

Cibergestion, Administradora de Activos, S.A. de C.V. vs. Pérez Grijalva Francisco José de la Cruz y Lara Navarro Leticia del Socorro. Juris. Voluntaria Civil 1 Acdo. Núm. Exp. 1065/2016.

Contreras González Teresa vs. Laura Elizabeth Arriaga González y Tirso Pérez Alarcón. Especial Hipotecario Civil 1 Acdo. Núm. Exp. 1779/2024.

Cruz Yescas Lucía vs. Gutiérrez Zea María Teresa Felícitas. Ejecutivo Mercantil 3 Acdos. Núm. Exp. 1265/2023.

Demichelis Berchiati Enriqueta vs. Ramírez Anaya Elena y Torres Ceballos Alicia Autorora. Controversias de Arrendamiento Civil Expedientillo. 1 Acdo. Núm. Exp. 679/2020.

Fincasa Hipotecaria S.A. de C.V. Soc. Fin. de Objeto Lim. Ixe Grupo Fin. vs. Grupo Constructor Progreso del Sur S.A. de C.V. Especial Hipotecario Civil 1 Acdo. Núm. Exp. 1503/2019 Tomo II.

Flores Chaverri Enrique vs. Parada García Leobardo y Hernández Vázquez Juan Ricardo y Vázquez Lezama María Juana. Ord. Civil Expedientillo. 1 Acdo. Núm. Exp. 901/2022.

Grumesa, S.A. de C.V. y Novarec S.A. de C.V., Sociedad Financiera de Objeto Múltiple, E. N. R. como Institución Fiduciaria vs. Operadora Stii, S.A. y María Guadalupe Lattanzi Angulo. Ord. Civil 1 Acdo. Núm. Exp. 1755/2024 Tomo II.

Hernández Calderas Adriana Sarahi y Flores Vázquez Francisco Gerardo vs. Operadora Anv S. C. y Inmobiliaria Vargas, Coyoacan, S. R. L. de C.V. Ord. Civil 1 Acdo. Núm. Exp. 2043/2024 Tomo II.

Inmobiliaria Dr. Lavista 143 S.A. de C.V. vs. Erubel y Cruz Sánchez Jesús Manuel. Ejecutivo Mercantil 1 Acdo. Núm. Exp. 1989/2024.

Inmobiliaria Interplan de México S.A. de C.V. vs. Pratz Pineda Ernesto y y-o. Neolite Internacional S.A. de C.V. Ord. Civil Expedientillo. 1 Acdo. Núm. Exp. 331/2025.

Inmobiliaria Prasol, S.A. de C.V. vs. Equilibrio, S.A. de C.V. Controversias de Arrendamiento Civil 1 Acdo. Núm. Exp. 1797/2024 Tomo II.

Martínez Contreras de Ruíz Elia vs. Ruíz del Hoyo Chávez Álvaro Francisco y Ruíz del Hoyo Lizárraga Álvaro Francisco. Controversias de Arrendamiento Civil 1 Acdo. Núm. Exp. 1725/2024.

Martínez Gómez Edith vs. Barba Montes Ignacio. Especial Hipotecario Civil 1 Acdo. Núm. Exp. 297/2005 Tomo II.

Martínez Meraz José Antonio y Hernández de Ángel María de Los Ángeles y Martínez Hernández Salma Josabeth y Martínez Hernández Jonathan y Martínez Hernández José Manuel vs. Seguros Inbursa S.A. Grupo Financiero Inbursa. Ord. Civil 1 Acdo. Núm. Exp. 433/2025.

Martínez del Valle Mario Isaac vs. Gutiérrez Padilla Edith y Pamatz Ángel Antonia y Rodríguez Sánchez Lourdes y Hernández Ruíz Mayra y Guerrero Ruíz Ignacio y Hernández Ruíz Mara P. Ord. Civil 1 Acdo. Núm. Exp. 983/2022.

Montaño Martínez Elvia vs. Martínez Medina Antonia y Director del Registro Público de la Propiedad y de Comercio de la Ciudad de México. Ord. Civil 1 Acdo. Núm. Exp. 51/2025.

Peña Jiménez Andrea H y y-o. Andrea Hortencia Peña Jiménez vs. Salud Integral Ortomedicapediatrica Romigil S C y Soriano Torres Francisco Rodrigo. Controversias de Arrendamiento Civil 1 Acdo. Núm. Exp. 15/2023 Tomo II.

Pisaq S.A. de C.V. vs. Desarrolladora Roagmex S.A. de C.V. Ord. Civil 1 Acdo. Núm. Exp. 139/2025.

Proyectos Adamantine, S.A. de C.V. Sofom Entidad Regulada hoy Inversiones Firpo S.A. de C.V. vs. Rangel de la Peña Miguel Ángel. Especial Hipotecario Civil 1 Acdo. en Expedientillo. Núm. Exp. 1047/2007.

Secreto. Providencias Precautorias Mercantil 1 Acdo. Núm. Exp. 1011/2022.

Silva Dena Mario Alberto vs. Seguros Inbursa S.A. Grupo Financiero Inbursa. Ord. Civil 1 Acdo. Núm. Exp. 125/2025.

Sociedad Hipotecaria Federal en su Carácter de Fiduciario Sustituto del Fondo de Operación y Financiamiento Bancario a la Vivienda (Fovi) vs. Jaramillo Guzmán Ulises y Otra. Especial Hipotecario Civil 1 Acdo. Núm. Exp. 631/2007.

Sociedad Hipotecaria Federal, Sociedad Nacional de Crédito, Institución de Banca de Desarrollo, en su Carácter de Fiduciario del Fondo de Operación y Financiamiento Bancario a la Vivienda vs. Avilés García Susana. Especial Hipotecario Civil 1 Acdo. Núm. Exp. 815/2010.

Torres Nájera Domingo vs. Inchaustegui Valencia Socialmente Conocida como María Auxilio Inchaustegui Valencia María Auxilio Lucila y Fermoso Sánchez También Conocido como Guillermo Fermoso Sánchez José Guillermo y C. Director del Registro Público de la Propiedad y del Comercio de la Ciudad de México. Ord. Civil 1 Acdo. Núm. Exp. 263/2023.

Zárate Bohórquez Enrique su Sucesión y por Conducto de su Albacea Natalia Eligia Cerón Mejía vs. Guerrero Muñoz María Dolores. Ord. Civil 1 Acdo. Núm. Exp. 293/2025.

NO PUBLICADOS

Alday Segura Héctor vs. Alday Vilchis Rutilio y Segura Ramírez Margarita. Ord. Civil No Publicado. 3 Acdos. Núm. Exp. 223/2025.

Araujo Da Silva Rui Carlos vs. Cárdenas Arriola Antonio y Ríos Espinosa María Eugenia y Hiller Matt. Medios Preparatorios Civil 2 Acdos. Núm. Exp. 417/2025.

AUDIENCIA

Loperena Prieto Bertha Isabel vs. Banco Monex S.A. Institución de Banca Múltiple Monex Grupo Financiero Actuando Única y Exclusivamente como Fiduciario del Fideicomiso F/654 y Desarrollos Sustentables Santa Fe S.A. de C.V. Ord. Mercantil. 1 Audiencia. Núm. Exp. 1101/2024.

SENTENCIA INTERLOCUTORIA

SOLO CONSULTA
SOLO CONSULTA
SOLO CONSULTA

Pérez Novelo José Antonio vs. Euan Medina Victoria. Especial Hipotecario Civil Sent. Interl. 1 Núm. Exp. 1511/2024 Tomo II

LA SECRETARIA DE ACUERDOS
LIC. SONIA IVONNE MIRANDA MORALES

SECRETARÍA "B"
ACUERDOS DEL 14 DE OCTUBRE DEL 2025

Cibanco, S.A., Institución de Banca Múltiple, Actuando Unicamente en su Carácter de Fiduciario en el Fideicomiso F/00782 vs. Héctor Eduvino Aguilar Torres y Rosita del Carmen de Jesús Rodríguez Cervantes. Especial Hipotecario Civil 1 Acdo. Núm. Exp. 1926/2024.

Arellano Rodríguez María Soledad vs. Dergal Arellano Zuleica. Ord. Civil 1 Acdo. en Amparo. Núm. Exp. 488/2022 Amparo 1211/2025- III Promov. por Zuleica Dergal Arellano.

Arellano Rodríguez María Soledad vs. Dergal Arellano Zuleica. Ord. Civil 1 Acdo. Núm. Exp. 488/2022 Tomo II.

Banco Mercantil del Norte S.A. Institución de Banca Múltiple Grupo Financiero Banorte vs. García Muñoz Sotero y Lucio García Eva. Especial Hipotecario Civil 1 Acdo. Núm. Exp. 1774/2024 Tomo II.

Banco Mercantil del Norte, S.A., Institución de Banca Múltiple, Grupo Financiero Banorte vs. Peraza Retana Mariana. Especial Hipotecario Civil 1 Acdo. en Tercería. Núm. Exp. 1866/2024 Terc. Excl. de Dominio.

Caballero Albarrán Jenny Janet vs. Castillo Ventura Julio César y Rosas Carreño Ma Cristina. Ord. Civil 1 Acdo. Núm. Exp. 276/2025.

Cervezas Cuauhtémoc Moctezuma, S.A. de C.V. vs. Operando Aqui Desde la Esquina, S.A. P. I. de C.V., Muñoz Dromundo Luis Gonzalo y Esparza Farías Ortiz Alejandro. Ejecutivo Mercantil 1 Acdo. Núm. Exp. 310/2019.

Ci Banco, S.A., Institución de Banca Múltiple vs. Verónica Mondragón Llanes. Especial Hipotecario Civil 1 Acdo. Núm. Exp. 1576/2024 Tomo II.

Cibanco S.A. Institución de Banca Múltiple en su Carácter de Fiduciario en el Fideicomiso Número F 00430 vs. López González Magdalena. Especial Hipotecario Civil 1 Acdo. Núm. Exp. 1362/2019.

Cibanco, Sociedad Anónima, Institución de Banca Múltiple, Actuando en su Carácter de Fiduciario en el Fedeicomiso Número F/00782 vs. Canto Dzul Ángel Augusto. Especial Hipotecario Civil 1 Acdo. Núm. Exp. 808/2009 Tomo II.

Cruz Santana Roberto vs. Seguros Banorte S.A. de C.V. Grupo Financiero Banorte. Ord. Civil 1 Acdo. Núm. Exp. 62/2025 Tomo II.

Dayan Amkie Carlos vs. Olvera Amézcua Rafael Antonio, Ficrea, S.A. de C.V., S. F. P. Baus And Jackman Leasing, S.A. de C.V. Ord. Civil 1 Acdo. Núm. Exp. 608/2018 Tomo V.

Delgadillo Ramírez Alma Delia vs. López de Jesús Manuel. Ejecutivo Mercantil 1 Acdo. en Expedientillo. Núm. Exp. 168/2023.

Dessetec Desarrollo de Sistemas, Sociedad Anónima de Capital Variable vs. Caballero Santiago Ernesto y Otros. Especial Hipotecario Civil 1 Acdo. Núm. Exp. 898/2011 Tomo II.

Díaz Rodríguez Flor Silvestre vs. Ayala Gutiérrez Nelly y Ayala Gutiérrez Melany. Ord. Civil 1 Acdo. Núm. Exp. 308/2025.

Dorama Institución de Garantías S.A. vs. Ireca Arquitectos e Ingenieros S a de C V. Ord. Civil 2 Acdos. Núm. Exp. 168/2025.

García Pérez Simón Roberto vs. García Pérez Víctor. Ord. Civil 2 Acdos. Núm. Exp. 330/2025.

Gaxiola Asesores Legales S.C. vs. Asociación Hispano Mexicana Iap. Ord. Civil 1 Acdo. en Expedientillo. Núm. Exp. 1308/2023.

Godínez Sánchez Agustín vs. Godínez Silva Michael Alexander. Ejecutivo Mercantil 1 Acdo. Núm. Exp. 1212/2018.

Gómez López Agustina vs. Grupo Mexicano de Seguros S.A. de C.V. y Comisión Federal de Electricidad y Comisión Federal de Electricidad Distribución. Ord. Civil 1 Acdo. Núm. Exp. 1116/2024 Tomo II.

Gómez Ruíz Edna vs. Soriano Quintanar Dulce María. Controversias de Arrendamiento Civil 1 Acdo. Núm. Exp. 6/2020.

González Vázquez Manuel Ignacio vs. Melo Estrada Érika Lorena. Ord. Civil 1 Acdo. Núm. Exp. 202/2025.

HSBC México, Sociedad Anónima de Banca Múltiple, Grupo Financiero HSBC vs. Granados Montiel Julio. Providencias Precautorias Civil 1 Acdo. Núm. Exp. 88/2024.

Huerta Veloz Francisco Javier vs. Creditur, S.A. de C.V. Especial Hipotecario Civil 1 Acdo. Núm. Exp. 1170/2024.

Huizar Austria Guillermina vs. Colmenares Acosta de Morales Rosa. Especial Hipotecario Civil 1 Acdo. Núm. Exp. 1728/2024 Tomo II.

Instituto de Vivienda del Distrito Federal vs. Gustavo Hernández Castañeda. Ord. Civil 1 Acdo. Núm. Exp. 1758/2024.

Intercam Banco, Sociedad Anónima, Institución de Banca Múltiple Intercam Grupo Financiero vs. Productos Innovadores Alimenticios S. de R. L. De. C.V. y Arturo Grande Flores. Proced. Judicial de Ejecc. de Garantía Otorgada Mediante Prenda Sin Transmisión de Pos. Mercantil 1 Acdo. Núm. Exp. 1934/2024 Tomo II.

Mabucapa I, Sociedad de Responsabilidad Limitada de Capital Variable vs. González Hu Erik Alejandro. Especial Hipotecario Civil 1 Acdo. en Expedientillo. Núm. Exp. 14/2021.

Mexarrend S.A. P. I., de C.V. vs. Att Maximus, S.A. de C.V., e Ibarra Zorrilla Martha Azucena. Ejecutivo Mercantil 1 Acdo. Núm. Exp. 182/2015 Tomo II.

Muñiz Hernández Alfredo vs. Sauza Dávila Angélica. Especial Hipotecario Civil 2 Acdos. Núm. Exp. 1408/2024.

Nava Valadez Joel vs. Orozco Téllez Felipe de Jesús. Ord. Civil 1 Acdo. Núm. Exp. 168/2005 Tomo II.

Nueva Wal Mart de México, S. de R. L. de C.V. vs. Cotuce, S.A. de C.V. y Santoyo Ventura Verónica. Controversias de Arrendamiento Civil 1 Acdo. en Seccion_De_Ejecución. Núm. Exp. 530/2022.

Olguín Alvarado David Eduardo vs. Olguín Callejas Ricardo y Olguín Olguín Alfredo. Controversias de Arrendamiento Civil 2 Acdos. Núm. Exp. 1110/2024.

Pérez Alvarado Saúl vs. Ayala Ruíz José y También Conocido como José Francisco Ayala Ruíz. Ord. Civil Destrucción. 1 Acdo. Núm. Exp. 432/2025.

Peña Pastor Leopoldo vs. Aguilar Bernal José Rigoberto. Ejecutivo Mercantil 1 Acdo. Núm. Exp. 1248/2018 Tomo III.

Recuperación de Comercio Interiro, S. de R. L. de C.V. vs. Leoncio Rodríguez Bedolla y Guadalupe Virginia López. Especial Hipotecario Civil 1 Acdo. en Amparo. Núm. Exp. 46/2006 Amparo 870/2025 Promov. por Nancy Carolaen Guzmán Ortega.

Salgado Ponce Hilda Margarita vs. Salgado Álvarez Cassandra. Ord. Civil 1 Acdo. Núm. Exp. 12/2025.

Scotiabank Inverlat S.A. Institución de Banca Múltiple Grupo Financiero Scotiabank Inverlat vs. Negrete García Bernardo Omar y Sáenz Reyes Adriana Valeria. Especial Hipotecario Civil 1 Acdo. Núm. Exp. 1194/2023.

Scotiabank Inverlat, S.A., Institución de Banca Múltiple, Grupo Financiero Scotiabank Inverlat, S.A. vs. Miguel Ángel Ortiz Manrique. Especial Hipotecario Civil 1 Acdo. Núm. Exp. 1448/2024 Secc. de Ejecución.

Serralde Jiménez Teresa vs. Ángeles García Salim Alexander. Ejecutivo Mercantil 1 Acdo. Núm. Exp. 516/2023.

Servicios Metropolitanos Sociedad Anónima de Capital Variable vs. J Jesús y Castillo Hernández Crisóforo. Controversias de Arrendamiento Civil 1 Acdo. Núm. Exp. 1374/2024.

Sociedad Hipotecaria Federal S.N.C., Institución de Banca de Desarrollo, en su Carácter de Fiduciario Sustituto del Fondo de Operación y Financiamiento Bancario a la Vivienda (Fovi) vs. García Vargas Patricia. Especial Hipotecario Civil 1 Acdo. Núm. Exp. 1606/2024.

Soni Insurgentes S.A. de C.V. vs. Bodega Cemntral de Alfombras S.A. de C.V. Controversias de Arrendamiento Civil 1 Acdo. Núm. Exp. 1650/2024 Tomo III.

Structura Capital Managment Sapi de C.V. Sofom Enr vs. Constructora Escalante S.A. de C.V. y Escalante Castillo Carlos Daniel y Escalante Castillo Pablo Javier. Ejecutivo Mercantil 1 Acdo. Núm. Exp. 646/2021 Tomo II.

Tenorio Beytia Laura del Carmen y de su Menor Hijo B. T. C. A. y en Representación vs. Grupo Mexicano de Seguros S.A. de C.V. Ord. Civil 1 Acdo. en Amparo. Núm. Exp. 426/2024 Amparo 837/2025- III Promov. Por: Grupo Mexicano de Seguros, S.A. de C.V.

Torres Guzmán José de Jesús vs. Axa Seguros S.A. de C.V. Ord. Civil 1 Acdo. Núm. Exp. 1040/2024 Tomo II.

Valadez Morales Jacqueline vs. Kalis González Guillermo su Sucesión. Ord. Civil 1 Acdo. Núm. Exp. 480/2025.

Zendere Holding Inversiones S.A. Promotora de Inversión de C.V. vs. Reséndiz Gutiérrez Onésimo. Especial Hipotecario Civil 2 Acdos. Núm. Exp. 572/2014 Tomo II.

AUDIENCIA

Alvarado Rojas Eduardo vs. Grupo Mexicano de Seguros S.A. de C.V. Aud. Ord. Civil. 1 Audiencia. Núm. Exp. 728/2024 Tomo II.

Ci Banco, Sociedad Anónima, Institución de Banca Múltiple en su Carácter de Fiduciario del Fideicomiso Cib/2861 vs. Bucio Sánchez Jéssica Selene y Bucio Sánchez Claudia Norali. Controversias de Arrendamiento Civil. 1 Audiencia. Núm. Exp. 424/2023.

LA SECRETARIA DE ACUERDOS
LIC. DALÍLA ANGELINA COTA

SOLO CONSULTA
SOLO CONSULTA
SOLO CONSULTA

DÉCIMO CUARTO DE LO CIVIL

SECRETARÍA "A"
ACUERDOS DEL 14 DE OCTUBRE DEL 2025

Aguirre Guzmán Alan Fernando vs. Grupo Mexicano de Seguros S.A. de C.V. Ord. Civil 1 Acdo. Núm. Exp. 1129/2023 Tomo III.

Alfaro Esquivel Eloy y Alfaro Esquivel Ma. Ysabel vs. Reyna Martínez, su Sucesión José y Reyna Ventura Armando y Reyna Martínez Lorenza. Ord. Civil 1 Acdo. Núm. Exp. 909/2021 Tomo II.

Alfonso Arias Tomás vs. Zamorano Buelna Marcela y Zamorano Buelna Cecilia Guadalupe. Ord. Civil 1 Acdo. Núm. Exp. 841/2021.

Alvarado Ramírez Francisco y Hernández Ibarra Melania vs. Delgadillo Patiño Beatriz y Romero Prado Ignacio. Ord. Civil 1 Acdo. Núm. Exp. 1199/2023.

Antonio Arellano José Ángel vs. Antonio Figueroa Samuel. Ord. Civil 1 Acdo. en Expedientillo. Núm. Exp. 373/2024.

Balderas Chavaro Flor vs. López Madrid Lucía. Controversias de Arrendamiento Civil 1 Acdo. Núm. Exp. 875/2024.

Banco Invex, S.A. Institucuion de Banca Múltiple, Invex Grupo Financiero, Fiduciario, en su Carácter de Ficuciario del Fideicomiso Número 1301 vs. Miriam Hernández Hernández. Especial Hipotecario Civil 1 Acdo. Núm. Exp. 1321/2024.

Banco Invex, S.A. Institucuion de Banca Múltiple, Invex Grupo Financiero, Fiduciario, en su Carácter de Ficuciario del Fideicomiso Número 1301 vs. Miriam Hernández Hernández. Especial Hipotecario Civil 1 Acdo. en Amparo. Núm. Exp. 1321/2024 Amparo 643/2020-I.

Banco Mercantil del Norte, S.A., Institución de Banca Múlitple, Grupo Financiero Banorte vs. José Alfonso Nava Mora y Laura Elena Cruz Moreno. Especial Hipotecario Civil 1 Acdo. Núm. Exp. 485/2016.

Banco Monex, Sociedad Anónima, Institución de Banca Múltiple, Monex Grupo Financiero vs. Acabados y Materiales Mejía, S.A. de C.V. Ejecutivo Mercantil 1 Acdo. Núm. Exp. 1655/2024 Tomo II.

Banco Santander México S.A. Institución de Banca Múltiple Grupo Financiero Santander México vs. Borbon Romero Rafael y Casasus Fernández Gabriela y Exfarma S.A. de C.V. Especial Hipotecario Civil 1 Acdo. Núm. Exp. 93/2025 Tomo II.

Banuet Amador, Miguel Ángel vs. Juana Alejandra Herrera González. Controversias de Arrendamiento Civil 1 Acdo. Núm. Exp. 597/2020.

Cartera Inmobiliaria Miguel Álvarez del Castillo, S.A. de C.V. vs. Victoria Cruz Álvarez y Martín García Orozco. Especial Hipotecario Civil 2 Acdos. Núm. Exp. 297/2018.

Castañón Torres Juan Roberto vs. Castañón Torres Blanca Sara. Ord. Civil 1 Acdo. Núm. Exp. 1669/2024.

Castro Anchondo en Representación de Sus Menores Hijas Castro Cisneros, Kimberly Alejandra y Castro Cisneros, Frida Sugey David Alfredo vs. Grupo Mexicano de Seguros S.A. de C.V. Ord. Civil 1 Acdo. Núm. Exp. 899/2024.

Chávez Cruz María del Pilar vs. Jiménez García Juan Martín y Garduño Morales Salomón. Ord. Civil 1 Acdo. Núm. Exp. 887/2024.

Cuevas González Mario Iván vs. Ramírez Saucedo de Guerrero Olivia y Guerrero Padilla Ernesto. Ord. Civil 1 Acdo. Núm. Exp. 1113/2024.

Despacho de Operaciones Mercantiles Inmobiliarias, S.A. de C.V. vs. José Efrén Galeana Ochoa y Martha Vázquez Elías. Especial Hipotecario Civil 1 Acdo. en Expedientillo_Expediente_No_Conocido. Núm. Exp. 1805/2024.

Doc Solutions de México S.A. de C.V. vs. Quarksoft Sapi de C.V. Ord. Mercantil 1 Acdo. Núm. Exp. 1401/2019 Tomo II.

Dorantes Maldonado Juan Carlos vs. Lucas Jiménez Celia y Lucas Jiménez Ismael. Ord. Civil 1 Acdo. Núm. Exp. 463/2025.

Esquivel Rodríguez en Representación de su Menor Hijo Luis Ángel Gutiérrez Esquivel Angélica vs. Embriz Osorio Susana. Ord. Civil 1 Acdo. Núm. Exp. 487/2025.

Fishers Arboledas, S. de R. L. de C.V. y Otros vs. Unifin Financiera, S.A. B. de C.V. y Unifin Credit, S.A. de C.V. y Hamparzumian Hatzacorsian Gabriel y Hamparzumian Hatzacorsian Simón y Pirámide Fisher's, S.A. de C.V. y Barra Fisher's, S.A. de C.V. y Hatzacorsian Hovsepian Hasming y Domínguez Casas, Corredor Público 74 de la Ciudad de México. Alfredo. Ord. Mercantil 1 Acdo. Núm. Exp. 209/2024 Tomo II.

Franco Berrocal Margarita y Franco Berrocal María Isabel y Franco Berrocal Saturnino y Franco Berrocal Regina vs. Franco Berrocal Enrique y Isacc Franco Berrocal, su Secesión. Ord. Civil 1 Acdo. Núm. Exp. 1435/2024.

Frida Kahlo Corporation vs. Frikahlo de México, Sociedad Anónima de Capital Variable y Romeo Pinedo Mara Cristina Teresa y Pinedo Kahlo, su Sucesión Isolda y de Anda Romeo Mara. Providencias Precautorias Civil 1 Acdo. en Amparo. Núm. Exp. 757/2023 Amparo Indirecto 1064/2025.

García Acosta Gabriela vs. Farjat José y García Gayosso Ángel y Acosta Ruíz. Irma Lourdes. Ord. Civil 1 Acdo. Núm. Exp. 269/2025.

Gómez Saavedra Patricia y Gómez Saavedra Claudia María vs. Inmobiliaria Nasho S.A. de C.V. y Miguel del Valle Pavón y/o Miguel Antonio del Valle Pavón y C. Director General del Registro Público de la Propiedad y de Comercio de la Ciudad de México. Ord. Civil 1 Acdo. Núm. Exp. 1921/2024.

González Echandi, Juan Miguel vs. Grupo Inmobiliario Tu Casa, Sociedad Anónima de Capital Variable, Guillermo Guzmán Cuevas y Otros. Especial Hipotecario Civil 1 Acdo. en Amparo. Núm. Exp. 371/2021 Amparo Indirecto 1678/2023.

Grupo Construvid, Sociedad de Responsabilidad Limitada de C.V. vs. Montiel Esparza Carlos Alejandro. Especial Hipotecario Civil 1 Acdo. Núm. Exp. 587/2019.

Gómez Roque Sigifredo vs. López Rodríguez Ignacio. Ejecutivo Mercantil 1 Acdo. en Expedientillo. Núm. Exp. 93/2022.

Hernández Espinosa Ricardo vs. Serrano Cruz Gabriel y Espinosa Pineda También Conocida como Dolores Espinoza Pineda Dolores. Ord. Civil 1 Acdo. en Expedientillo. Núm. Exp. 317/2024 Expedientillo.

HSBC México, S.A., Institución de Banca Múltiple, Grupo Financiero HSBC vs. Sosa Hernández Ángel Raúl. Especial Hipotecario Civil 1 Acdo. Núm. Exp. 1035/2024.

HSBC México, Sociedad Anónima, Institución de Banca Múltiple, Grupo Financiero HSBC División Fiduciaria en su Carácter de Fiduciario en el Fideicomiso Número F/2344036 vs. Ricardo Cervantes Vázquez. Especial Hipotecario Civil 2 Acdos. Núm. Exp. 749/2017.

Huerta García Teresita del Niño Jesús vs. Arrieta García Sofía. Ord. Civil 2 Acdos. Núm. Exp. 405/2025.

Instituto de Seguridad y Servicios Sociales de Los Trabajadores del Estado a Través de su Fondo de la Vivienda (Fovisssste) vs. Mónica Cuevas Pérez. Especial Hipotecario Civil 1 Acdo. Núm. Exp. 1023/2016.

Intercable S.A. de C.V. vs. Servicios Integrales en Telecomunicaciones Electricidad y Construcción, S.A. de C.V., Rubén Eduardo Velázquez Cano y Alberto Navarro López. Ejecutivo Mercantil 1 Acdo. Núm. Exp. 1275/2019 Tomo II.

Luna Tenorio Araceli vs. Montes de Oca Ariel Pérez. Ord. Civil 1 Acdo. Núm. Exp. 467/2025.

Melchor González Javier vs. Erick Alan de la Cruz González y Damián Rubio Rubio. Ord. Civil 1 Acdo. Núm. Exp. 441/2020.

Mendicoa Aguilar Alfonso vs. Aguilar Colín Blanca Gloria y Instituto Moderno de Estudios Contables y Comerciales de México A.C. Ord. Civil 1 Acdo. Núm. Exp. 41/2025.

Mendoza Zapata Ludy vs. Hernández Bautista Miguel. Ord. Civil 1 Acdo. Núm. Exp. 163/2025.

Nava Zepeda Elvin y Nava Esquivel Miguel y Zepeda Martínez María Rosalba Obdulia vs. Seguros Inbursa S.A. Grupo Financiero Inbursa. Ord. Civil 1 Acdo. en el Exp. Principal. 1 Acdo. Núm. Exp. 259/2025.

Nava Zepeda Elvin y Nava Esquivel Miguel y Zepeda Martínez María Rosalba Obdulia vs. Seguros Inbursa S.A. Grupo Financiero Inbursa. Ord. Civil 1 Acdo. en Amparo. Núm. Exp. 259/2025 Amparo Indirecto 1252/2025-II.

Newell Orozco Juan Francisco y Araño Díaz de la Serna Gustavo Polux vs. Isi Holding Operations S.A. de C.V. y Ingeniería y Servicios Inmobiliarios Latam S.A. de C.V. Controversias de Arrendamiento Civil Cuad. de Apelación. 2 Acdos. Núm. Exp. 2001/2024 Tomo II.

Ochoa Ornelas, Gabriel y Servicios Náuticos Marina Ixtapa, S.A. de C.V. vs. Mario Óscar Beteta Vallejo, También Conocido como Óscar Mario Beteta Vallejo. Ord. Civil Acuerdo. 1 Acdo. Núm. Exp. 117/2018.

Olvera Aguilar Dalia Aylin y Sixto Olvera Jann David vs. Grupo Mexicano de Seguros, S.A. de C.V. Ord. Civil 1 Acdo. en Amparo. Núm. Exp. 567/2021 Amparo Directo D. C. 752/2024.

Orozco Uruchurtu José Manuel y Orozco Uruchurtu Alverde Manuel vs. Carmen Uruchurtu Peralta de Gárate, su Suc, Alejandro Gárate Uruchurtu y Carmen García Rendón Macedo Gárate. Litisconsortes Pasivos Necesarios en la Reconvención Alfredo César Álvarez Ireta, Misioneros de Guadalupe, Asociación Religiosa, Irene Orozco Heinze, Alma Irene Heinze Mendoza, María de Las Mercedes Orozco Alverde, Mónica Mac Gregor Niño de Rivera de Washington, Pilar María Orozco Uruchurtu Alverde, Andrea Calixta Aguilar González, Ramón Peláez García, Arnulfo Ciriaco Abasolo, María Luisa Rodríguez. Ord. Civil 1 Acdo. en Amparo. Núm. Exp. 421/2013 Amparo Indirecto 15472023.

SOLO CONSULTA
SOLO CONSULTA
SOLO CONSULTA

Ortiz También Conocida como Socorro Ortiz Ortiz María del Socorro vs. Rivera Torres Gaspar y Hernández Filiberto Francisco. Ord. Civil 1 Acdo. en Expedientillo. Núm. Exp. 923/2024.

Peña Jiménez Jesús Margarito vs. Peña Martínez Silvestre Guadalupe. Ord. Civil 1 Acdo. Núm. Exp. 343/2025.

Pliego Bello María Alejandra vs. Caballero de Pliego Rebeca Isabel. Ord. Civil 1 Acdo. Núm. Exp. 541/2022.

Policía Bancaria e Industrial de la Secretaria de Seguridad Pública del Gobierno del Distrito Federal Actualmente Gobierno de la Ciudad de México vs. Servicios Integrales de Administración Condominal, S.A. de C.V. Ord. Civil 2 Acdos. Núm. Exp. 1505/2024 Tomo II.

Ríos Salas María Juana vs. Chavarría Flores José Hermenegildo y Flores Ibarra José Isabel. Ord. Civil 1 Acdo. Núm. Exp. 179/2022.

Simón Vázquez Álvaro vs. Contreras Leobardo y Mancilla Ugalde Raymundo. Ord. Civil 1 Acdo. Núm. Exp. 337/2025.

Sociedad Hipotecaria Federal, S.N.C., Institución de Banca de Desarrollo vs. Martha Angélica Benitéz Mancilla. Especial Hipotecario Civil 1 Acdo. Núm. Exp. 765/2010.

Sociedad de Fortalecimiento a la Tecnología Soft Sapi de C.V. vs. Landucci Lerdo de Tejada Alejandro y Landucci Dell 'Unto Claudio. Ejecutivo Mercantil Tomo II. 2 Acdos. Núm. Exp. 79/2025 Tomo II.

Sánchez Trinidad, Gerardo vs. Julio César Hernández Arévalo. Controversias de Arrendamiento Civil 1 Acdo. Núm. Exp. 823/2016.

Viay Callejas Cecilia vs. Callejas Contreras. Aurora. Ord. Civil 1 Acdo. Núm. Exp. 635/2023.

De la Peña Rubalcava María Eugenia vs. Armando Zacarías Alba. Ord. Civil 1 Acdo. Núm. Exp. 1959/2024 Tomo III.

AUDIENCIA

Sánchez Navarro José Arturo vs. Grupo Mexicano de Seguros S.A. de C.V. Junta de Peritos Ord. Civil. 1 Audiencia. Núm. Exp. 1597/2024 Tomo II.

SENTENCIAS DEFINITIVAS DEL 14 DE OCTUBRE DEL 2025

Despacho en Diseño y Arquitectura Sustentable S.A. de C.V. vs. García Ramírez Miguel Ángel y García López Miguel Ángel y Notario Público 105 del Estado de México Licenciado Conrado Zuckermann y C Director del Registro Público de la Propiedad y del Comercio de la Ciudad de México. Ord. Civil Sent. Def. 1 Núm. Exp. 1253/2024

EL SECRETARIO DE ACUERDOS
LIC. MARCO ANTONIO GAMBOA MADERO

SECRETARÍA "B"
ACUERDOS DEL 14 DE OCTUBRE DEL 2025

Abc Capital, Sociedad Anónima, Institución de Banca Múltiple y Otros vs. Integra Div. Sociedad Anónima de Capital Variable. Especial Hipotecario Civil 1 Acdo. en Amparo. Núm. Exp. 1228/2019 Amparo Indirecto 973/2024.

Administradora Fome 2 S. de R. L. de C.V. vs. Vázquez Ramírez Hugo Adrián vs. Sociedad Hipotecaria Federal, Sociedad Nacional de Crédito, Institución de Banca de Desarrollo y Instituto del Fondo Nacional de la Vivienda para los Trabajadores (Infonavit). Especial Hipotecario Civil 1 Acdo. Núm. Exp. 1278/2024.

Aguilar Serratos Ayax vs. Aguilar También Conocido como Andrés Aguilar Morán Andrés y Morán Aguilar Consuelo. Ord. Civil 1 Acdo. Núm. Exp. 700/2024.

Banco Invex Sociedad Anónima Institución de Banca Múltiple, Invex Grupo Financiero en su Carácter de Fiduciario del Fideicomiso Irrevocable Número 1055 por Conducto de Patrimonio, S.A. de C.V. Sociedad Financiera de Objeto Múltiple Entidad No Regulada, en su Carácter de Admiistrador del Fideicomiso Irrevocable de Administración, Fuente de Pago y Garantía 1055 S.A. Institucin de Banca Múltiple vs. Sánchez Villalba Claudia del Rocío. Especial Hipotecario Civil 1 Acdo. Núm. Exp. 840/2024.

Banco Mercantil del Norte, S.A., Institución de Banca Múltiple, Grupo Financiero Banorte vs. Jeannette Ortega Duarte. Especial Hipotecario Civil 1 Acdo. Núm. Exp. 1944/2024 Tomo II.

Banco Mercantil del Norte, S.A., Institución de Banca Múltiple, Grupo Financiero Banorte vs. Salgado Silva Moisés. Ord. Civil Recibe Exp. Archivo. 1 Acdo. en Expedientillo. Núm. Exp. 120/2022.

Banco Nacional del Ejército, Fuerza Aérea y Armanda, Sociedad Nacional de Crédito, Institución de Banca de Desarrollo vs. Fermín Luciano Hernández y Martina Hernández Alvarado. Especial Hipotecario Civil Puesta a Disposición. 1 Acdo. Núm. Exp. 112/2014.

Banco Santander México, S.A. Institución de Banca Múltiple, Grupo Financiero Santander México vs. Carrillo Briseño Ema Elia. Ejecutivo Mercantil 1 Acdo. Núm. Exp. 460/2023.

BBVA México S.A. Institución de Banca Múltiple Grupo Financiero BBVA México vs. Brit Automotive S.A. de C.V. y Star Haus S.A. de C.V. y Rincat S.A. de C.V. y Mena Abascal Alejandro. Providencias Precautorias Civil 1 Acdo. Núm. Exp. 826/2024.

BBVA México, Sociedad Anónima, Institución de Banca Múltiple, Grupo Financiero BBVA México vs. Grupo Importador Española, S.A. de C.V. y Ht Foods, S.A. de C.V. y Innovación Con Frutas y Semillas, S.A. de C.V. y González Hernández Blanca Patricia y González Lardizabal Saúl y González Huerta Judith. Providencias Precautorias Civil Puesta a Disposición. 1 Acdo. Núm. Exp. 133/2021.

Benavides Alcántara Norma Patricia vs. Instituto de Infertilidad y Genética México S. C. Ord. Civil 1 Acdo. Núm. Exp. 582/2020.

Bustos Ortiz María del Rosario vs. Sandoval Martínez Rosa Fernanda y Martínez Saldaña Franco. Ord. Civil 1 Acdo. Núm. Exp. 444/2025.

Carpizo y Berrón, su Sucesión. Ana María vs. Álvarez Sánchez Héctor Santiago y Black Rock Investments, S. de R. L. de C.V. y Grupo Inmobiliario Jurídico Hammer, S. de R. L. de C.V. y Flores Carrasco Sergio y Wallace Hampton Gutiérrez Katze, Notario 208, de la Ciudad de México, Agustín y Ci Banco, S.A. Institución de Banca Múltiple, y Castro Ramírez Ramón y C. Titular del Archivo General de Notarias de la Ciudad de México. Ord. Civil 1 Acdo. Núm. Exp. 476/2020 Tomo II.

Castro Martínez Martha vs. Luis Plazas Martínez su Sucesión. Ord. Civil No Acuerda de Conformidad. 1 Acdo. Núm. Exp. 408/2009 Tomo III.

Cibanco Sociedad Anónima Institución de Banca Múltiple en su Carácter de Fiduciario en el Fideicomiso Irrevocable de Administración y Garantía Número F/00241 antes The Bank Of New York Mellón, Sociedad Anónima, Institución de Banca Múltiple vs. Servín Negrete José Raúl y Navarrete Espinoza Hortencia. Especial Hipotecario Civil 1 Acdo. Núm. Exp. 1350/2024.

Cibanco Sociedad Anónima, Institución de Banca Múltiple, Única y Exclusivamente en su Carácter de Fiduciario del Fideicomiso Irrevocable Con Actividades Empresariales, Identificado Con el Número F/00929 y Denominado para Efectos Fiscales como Pg Ckd Cf/00929 vs. Isai Mendoza López vs. Isai Mendoza López. Controversias de Arrendamiento Civil 1 Acdo. Núm. Exp. 26/2020.

Comercializadora de Occidente Andares, S.A. de C.V. vs. Alavez Bello Alejandro. Ejecutivo Mercantil 1 Acdo. Núm. Exp. 782/2021.

Contreras Cruz Alfonso Wilfrido vs. Pichardo Ramírez Nora Angélica. Ord. Civil 2 Acdos. Núm. Exp. 320/2025.

Cuevas Silva Minerva Dioselina vs. Becerril Ávila Ynés. Ord. Civil 1 Acdo. Núm. Exp. 436/2025.

Dessetec Desarrollo de Sistemas, Sociedad Anónima de Capital Variable vs. Medina Cardozo Ma. Angélica y Vences Mejía José Alfredo. Especial Hipotecario Civil Admite Pruebs. Señala Aud. 1 Acdo. Núm. Exp. 144/2003 Tomo II.

Docuformas S.A. P. I de C.V. vs. Aystel Telecomunicaciones S.A. de C.V., Jorge Alejandro de Cosío Hernández y Alonso Emilio de Cosío Farías. Ejecutivo Mercantil 1 Acdo. en Expedientillo. Núm. Exp. 1356/2019.

Domínguez Fernández Octavio vs. Volkswagen de México S.A. de C.V. y Óptima Krs S.A. de C.V. Ord. Civil 1 Acdo. en Expedientillo. Núm. Exp. 1238/2024.

Dorama Institución de Garantías Sociedad Anónima vs. Castro Castrejón Marcelo Damián y Castrejón González Esperanza y También Conocida como María Esperanza Castrejón González. Especial de Fianzas Mercantil 1 Acdo. Núm. Exp. 412/2025.

Finh Soluciones Económicas, S.A. P. I. de C.V., Sociedad Financiera de Objeto Múltiple, Entidad No Regulada vs. Creaciones Automotrices, S.A. de C.V., y Innovaciones Tecnológica y Desarrollo Rural de San Bernardino, S. P. R. de R. L., y Fong Vázquez Leticia y Caro Fong Carla Ai-Lyn y Caro Romero Carlos Alberto. Ejecutivo Mercantil 1 Acdo. en Expedientillo. Núm. Exp. 166/2019 Expedientillo.

Flores Lagos José de Jesús y Haboba Mizrahi Máyer vs. Eduardo González Christian y Suárez Venturo Ana María. Especial Hipotecario Civil Repone Procedimiento. 1 Acdo. en Expedientillo. Núm. Exp. 22/2022 Tomo II.

Flores Pérez Sheila vs. Tamay de Dios Servando y Vicencio Sánchez José de Jesús. Ejecutivo Mercantil Aclara Acuerdo. 1 Acdo. en Expedientillo. Núm. Exp. 14/2024 Expedientillo.

Fundación Mier y Pesado Iap vs. Laura Ramona Martínez Aguilar y Manuel Legaspi Vázquez. Controversias de Arrendamiento Civil Ordena Entrega de Billete. 1 Acdo. Núm. Exp. 1838/2024.

García Arriaga Guadalupe vs. Milla Arufe Germán y Clínica Médica Torre vs. Procedente del Juzgado Décimo Tercero de Distrito en Materia Civil en la Ciudad de México Quejoso. Tercero Interesado Mario Torres Ramírezdo. Ord. Civil 1 Acdo. en Amparo. Núm. Exp. 92/2025 Amparo 1207/2025.

SOLO CONSULTA
SOLO CONSULTA
SOLO CONSULTA

García Gómez Jorge Luis vs. Zepeda Gutiérrez Samuel y Hernández Fernández de Zepeda Maribel. Ord. Civil 2 Acdos. Núm. Exp. 370/2025.

García Morales Simón vs. García Ramírez a Través de su Albacea Apolinar García Morales Crescencio y García Ramírez y/o Eladio García Morales Heladio y García Morales Álvaro y García Morales Apolinar y García Morales Beatriz y García Morales Alicia y Ramírez García Sergio y Morales Pérez, su Sucesión a Través de su Albacea Apolinar García Morales Amelia. Ord. Civil 1 Acdo. Núm. Exp. 328/2021 Tomo II.

García Villegas David vs. Sistemas, Seguridad, Telefonía y Redes Appcom, S. de R. L. de C.V., Pedro Luis Franco Flores y Filogonio Ornelas Paz. Ord. Mercantil 1 Acdo. Núm. Exp. 1846/2024.

Garduño Ramírez Ma Lucina vs. La Coronela Ciudadanos Unidos para la Obtención de Casa Propia Asociación Civil y Rivera Torres Gaspar. Ord. Civil 1 Acdo. Núm. Exp. 466/2024.

Godínez Arturo vs. Grupo Mexicano de Seguros S.A. de C.V. vs. Comisión Federal de Electricidad y Cfe Distribución. Ord. Civil 1 Acdo. Núm. Exp. 1010/2024.

Gómez Luna Camila y su Sucesión y López Gómez Marcela y Su, Sucesión y López y Gómez María Isabel y También Conocida como y López Gómez O. Isabel López Gómez María Isabel vs. Ramírez Negerete José Jonathan. Ord. Civil 3 Acdos. Núm. Exp. 150/2025.

González Colín Mario vs. Soto Mondragón Isidro y Soto Mongragon Daria. Ord. Civil 1 Acdo. Núm. Exp. 1212/2024.

Hamed Segovia, Humberto vs. Moisés Medrez Radza, Isaías Nizri Cohen, Simón Nizri Cohen, Humberto Hamed Martínez y Esther Segovia Méndez. Ord. Civil Una Vez Que. 1 Acdo. Núm. Exp. 242/2021.

HSBC México, S.A., Institución de Banca Múltiple, Grupo Financiero HSBC vs. Alfonso Pérez Vianey. Especial Hipotecario Civil Puesta a Disposición. 1 Acdo. Núm. Exp. 1022/2024.

HSBC México, S.A., Institución de Banca Múltiple, Grupo Financiero HSBC vs. Astudillo Martínez Napoleon. Especial Hipotecario Civil Puesta a Disposición. 1 Acdo. Núm. Exp. 1222/2024.

Impulsora Azucarera Mexicana, S.A. de C.V. vs. Azucarera San José de Abajo, S.A. de C.V. y Procomex S.A. de C.V. y/o Productora y Comercializadora Internacional Mexicana, Soicedad Anónima de Capital Variable y Ingenio San José Abajo, S.A. de C.V. y Grupo Perno, Sociedad Anónima de Capital Variable. y Perdomo Bueno María Gabriela y Perdomo Bueno Rodolfo Gerardo y Perdomo Bueno Adela y Perdono Bueno José Javier y Perdono Bueno Rosalba y Abella Olavarrieta María del Carmen. Ord. Mercantil Puesta a Disposición. 1 Acdo. Núm. Exp. 860/2022 Tomo X.

Instituto de Seguridad y Servicios Sociales de Los Trabajadores del Estado a Través de su Fondo de la Vivienda (Fovissste) vs. Jonathan Ulises Cardiel Venegas. Especial Hipotecario Civil 1 Acdo. Núm. Exp. 396/2021.

Juárez Flores María Guadalupe vs. Becerra Rodríguez Carlos Ricardo. Ord. Civil 1 Acdo. Núm. Exp. 1072/2024.

Paz Murillo Olivia Estela vs. Scotiabank Inverlat S.A. Institución de Banca Múltiple Grupo Financiero Scotiabank Inverlat División Fiduciaria de Propiedad y Habitacionales Leira S.A. de C.V. Ord. Civil 1 Acdo. Núm. Exp. 46/2025.

Perea Espinosa María Isabel de Los Ángeles vs. Perea Valverde Sabino. Ord. Civil 1 Acdo. Núm. Exp. 886/2024.

Polímeros Mexicanos, S.A. de C.V. vs. Down Internacional Mexicana, S.A. de C.V. Ord. Mercantil 12 Acdos. Núm. Exp. 506/2020 Tomo IV.

Puentes Picon Salvador vs. José Rodolfo Mena Ibarra. Especial Hipotecario Civil 1 Acdo. Núm. Exp. 1806/2024.

Respuesta Integral de Liquidez Sociedad Anónima de Capital Variable, Sociedad Financiera de Objeto Múltiple, Entidad No Regulada vs. Invertis, Sociedad Anónima de Capital Variable. y Senderos Fernández Manuel vs. Procedente del Décimo Sexto Tribunal Colegiado en Materia Civil del Primer Circuito Quejoso Manuel Senderos Fernández. Ord. Mercantil 1 Acdo. en Amparo. Núm. Exp. 766/2024 Amparo D. C. 498/2025.

Reyes Rosales Héctor Javier vs. Ramírez Mercado Guillermo. Ord. Civil 1 Acdo. Núm. Exp. 1196/2024.

Rodríguez Núñez Jorge Arturo vs. Alfredo Javier Machuca Montes. Especial Hipotecario Civil 1 Acdo. Núm. Exp. 1786/2024 Tercer Tomo.

Sánchez Arcos Karina vs. Grupo Mexicano de Seguros S.A. de C.V. Ord. Civil 2 Acdos. Núm. Exp. 872/2024.

Sánchez Sánchez Ángela Michel vs. Explo World S.A. de C.V. y Martínez Mancisidor Luis Miguel y Cedeña Jinez Fernando. Ord. Civil 3 Acdos. Núm. Exp. 462/2025.

Sánchez y San Román Enrique Manuel vs. Esteban Said Náder. Ejecutivo Mercantil 1 Acdo. Núm. Exp. 1656/2024 Tomo II.

Scotiabank Inveralt S.A. Institución de Banca Múltiple Grupo Financiero Scotiabank Inverlat vs. Bandala García Carolina Antonieta vs. Cardif México, Seguros Generales, S.A. de C.V. Especial Hipotecario Civil 1 Acdo. Núm. Exp. 1158/2023.

Sociedad Hipotecaria Federal, Sociedad Nacional de Crédito, Institución de Banca de Desarrollo, en su Carácter de Fiduciario Sustituto del Fondo de Operación y Financiamiento Bancario a la Vivienda vs. Jara Munguía Carlos Eugenio. Especial Hipotecario Civil 1 Acdo. Núm. Exp. 1630/2024 Tomo II.

Sutton Fasca Elías vs. Sggyp Sureste S.A. de C.V. y Ogando Sánchez Ernesto. Controversias de Arrendamiento Civil 1 Acdo. Núm. Exp. 806/2024.

Torres Méndez Briseida vs. Garduño Pérez Rodolfo. Ord. Civil 1 Acdo. en Expedientillo_Expediente_No_Conocido. Núm. Exp. 1088/2024.

Unifin Financiera Sociedad Anónima Bursátil de Capital Variable vs. Etaser, S.A. de C.V. Ord. Mercantil 1 Acdo. Núm. Exp. 334/2021.

Unifin Financiera, S.A. B. de C.V. vs. Grupo Covasa, S.A. de C.V. y Valdez Herrera Carlos Alfredo. Ejecutivo Mercantil 1 Acdo. Núm. Exp. 332/2023.

Urbina Martínez Guillermina vs. Cuadra Vda. de Anaya Lucina y Anaya y Cuadra de Jiménez Zenaida y Anaya y Cuadra María Teresa y Anaya y Cuadra María de la Luz y Anaya y Cuadra María Tomasa Lilia y Anaya y Cuadra Felisa y Anaya y Cuadra Antonio y Urbina Rivera Manuel. Ord. Civil 1 Acdo. Núm. Exp. 446/2024.

Vázquez González Socorro vs. Rosas Barroso Concepción y Rosas Barroso Leonardo y Rosas Barroso Sergio y Romero Centeno Brenda Fabiola. Medios Preparatorios Civil No Admite Recurso. 2 Acdos. Núm. Exp. 186/2025.

Velázquez Avilés María Guadalupe Josefina vs. Velázquez García Justo y su Sucesión. Ord. Civil 1 Acdo. Núm. Exp. 488/2025.

Zaga Tawil Teófilo y Grupo Givic, S.A. de C.V. y Grupo Telra, S.A. de C.V. vs. Alvic Labels, S.A. de C.V. y Hilaturas Vicza S.A. de C.V. y Grupo Viczamex, S.A. de C.V. y Reais, S.A. P. I, de C.V. y Nahmad Btesh Moisés. Ord. Mercantil 1 Acdo. Núm. Exp. 492/2024 Tomo III.

Préstamo Empresarial Oportuno, S.A. de C.V., S. F. P., (Antes Préstamo Empresarial Oportuno, S.A. de C.V. Sofom, Enr) vs. Prospelab Corporativo Padua Sociedad Anónima de Capital Variable y Germana Ramírez, Quien También Acostumbra Usar Los Nombres de Germana Alicia Ramírez Cruz y Germana Ramírez Cruz. Especial Hipotecario Civil 1 Acdo. Núm. Exp. 2032/2024.

AUDIENCIA

Condominio Magno Magenta, Departamentos B vs. Blubelmax Sapi de C.V. y Braverman Carmona Michel. Ejecutivo Civil. 1 Audiencia. Núm. Exp. 218/2025.

EL SECRETARIO DE ACUERDOS
LIC. MIGUEL ÁNGEL VELÁZQUEZ MÉNDEZ

DÉCIMO QUINTO DE LO CIVIL

SECRETARÍA "A"
ACUERDOS DEL 14 DE OCTUBRE DEL 2025

Abanca Corporación Bancaria, S.A. vs. Baigen Salgado Javier Enrique. Especial Hipotecario Civil Girar Exhorto. 1 Acdo. Núm. Exp. 153/2022.

Afin Gana S.A. de C.V. Sofom Enr vs. Quintanilla Martín Jorge y y/o Quien Tenga la Pos. de Los Bienes Aportados Al Fideicomiso. Vía de Apremio Civil Acuerdo. 1 Acdo. Núm. Exp. 129/2025.

Alfa Proveedores y Contratistas S.A. de C.V. vs. Proveedora y Servicios Industriales Gonza S.A. de C.V. Ejecutivo Mercantil Acuerdo. 1 Acdo. Núm. Exp. 253/2019.

Arrendadora y Factor Banorte, S.A., Sociedad Anónima de Capital Variable, Sociedad Financiera de Objeto Múltiple, Entidad Regulada, Grupo Financiero Banorte vs. Manuel Barrón Villalón. Especial Hipotecario Civil Acuerdo. 1 Acdo. Núm. Exp. 483/2001.

Banco Santander México S.A. Institución de Banca Múltiple Grupo Financiero Santander México vs. Hanibal Ibrahim Muci Kuecheler. Ejecutivo Mercantil Acuerdo. 1 Acdo. Núm. Exp. 1407/2024 Tomo IV.

Banco del Bajío S.A. Institución de Banca Múltiple vs. Santos Castro Méndez. Especial Hipotecario Civil Acuerdo. 1 Acdo. Núm. Exp. 1079/2017.

SOLO CONSULTA
SOLO CONSULTA
SOLO CONSULTA

Ci Banco S.A. Institución de Banca Múltiple, en su Carácter de Fiduciario en el Fideicomiso Irrevocable Número F00057 vs. María del Pilar Ortega Uson. Especial Hipotecario Civil Acuerdo. 1 Acdo. Núm. Exp. 685/2015.

Ci Banco Sociedad Anónima Institución de Banca Múltiple en su Carácter de Fiduciario en el Fideicomiso Número F/00430 vs. Jorge Manuel Ramírez García. Especial Hipotecario Civil Acuerdo. 1 Acdo. Núm. Exp. 735/2016.

Csc Consultoría I Gestio México S.A. de C.V. vs. Medi Access Sapi S.A. de C.V. Ord. Mercantil Oficio Colegiado. 1 Acdo. en Amparo. Núm. Exp. 1399/2019 Amparo 584/2025, Promov. por Medi Access, S.A. Promotora de Inversiones de Capital Variable.

Csc Consultoría I Gestio México S.A. de C.V. vs. Medi Access Sapi S.A. de C.V. Ord. Mercantil Oficio Colegiado. 1 Acdo. en Amparo. Núm. Exp. 1399/2019 Amparo Directo.

Deraz Arriaran Érika Beatriz vs. Grupo Mexicano de Seguros S.A. de C.V. Ord. Civil Aud. Previa y de Conciliación. 1 Acdo. Núm. Exp. 797/2024.

Díaz Rangel Alejandra y Díaz Paola Stephans, Díaz Rangel Jerónimo vs. Agostoni Capdevila Paolo. Ord. Civil Acuerdo. 1 Acdo. Núm. Exp. 805/2019.

Gaston Manuel Sosa de la Torre vs. García Jiménez Samuel. Ord. Mercantil Acuerdo. 1 Acdo. Núm. Exp. 1447/2019 Tercería.

Hernández Flores María Esther vs. Gil López Gilberto. Ord. Civil Acuerdo. 1 Acdo. Núm. Exp. 481/2025.

Hidalgo Tena Agustín. Ord. Civil Acuerdo. 1 Acdo. Núm. Exp. 423/2025.

HSBC México S.A. Institución de Banca Múltiple Grupo Financiero HSBC División Fiduciaria en su Carácter de Fiduciario del Fideicomiso Irrevocable de Administración y Fuente de Pago Identificado Con el Número F 258040 Quien Actua a Través del Administrador del Fideicomiso Tertius S.A. Promotora de Inversión de C.V. Sociedad Financiera de Objeto Múltiple Entidad No Regulada vs. Cerecedo Uribe Omar Osbaldo. Especial Hipotecario Civil Acuerdo. 1 Acdo. Núm. Exp. 437/2021.

López Urbina Javier vs. Servicios Portuarios de Nanchitan Veracruz, S.A. de C.V. y Patricia Eugenia Ramírez Moreno. Ejecutivo Mercantil Acuerdo. 1 Acdo. Núm. Exp. 1011/2013 Tomo II.

Martín Argumosa Carolina Palmira Guadalupe su Sucesión vs. Constructora e Inmobiliaria Glasgow S.A. de C.V. y Inmuebles Medex S.A. de C.V. Controversias de Arrendamiento Civil Acuerdo. 1 Acdo. Núm. Exp. 1785/2024 Tomo I.

Mendoza Abella Pedro, su Sucesión vs. Mendoza Abella María Luz y Mendoza Abella Estela O. Esthela y Mendoza Abella Alfonso. Ord. Civil Comparecencia (2). 16 Acdos. Núm. Exp. 881/2014 Tomo Xiv.

Mizrahi Mustri Chemaya y Memun Romano Teresa vs. Comercializadora Mcds S.A. de C.V. y Ramírez Tamayo J Jesús. Controversias de Arrendamiento Civil Desahogo de Vista. 1 Acdo. Núm. Exp. 841/2024.

Morales Pérez Nalleli Rocío vs. Angélica Reyes Orozco y Otros. Ord. Civil Acuerdo. 1 Acdo. en Expedientillo. Núm. Exp. 453/2021 Expedientillo.

Palma Chica S.A. de C.V. vs. González Servín Yolanda Alejandra y Jaime García Alfonsina. Ejecutivo Mercantil 1 Acdo. Núm. Exp. 87/2024.

Ramos y Fushter de Flota José Luis vs. Coeto González Ricardo. Especial Hipotecario Civil Acuerdo. 1 Acdo. Núm. Exp. 1619/2024.

Respuesta Integral de Liquidez, S.A. de C.V., Sociedad Financiera de Objeto Múltiple Entidad No Regulada vs. Inmobiliaria Royal Cancun, S.A. de C.V., Patricia Treviño Botti También Conocida como Patricia Treviño Batti, Patricia Treviño de Ruíz, Patricia Treviño de Ruíz de Teresa y Patricia Treviño de Teresa. Ejecutivo Mercantil Acuerdo. 2 Acdos. Núm. Exp. 1529/2024 Tomo III.

Rosa Irina Benavides González Cesionaria de Controladora de Portafolios Seeb Sociedad de Responsabilidad Limitada de Capital Variable Cesionaria de Sociedad Limitada de Los Activos de Gramercy, Sociedad de Responsabilidad Limitada de Capital Variable Cesionaria BBVA Bancomer, S.A., Institución de Banca Múltiple, Grupo Financiero BBVA Bancomer vs. Víctor Manuel Cervantes Soto y María Eugenia Sánchez Zavala. Especial Hipotecario Civil Acuerdo. 2 Acdos. Núm. Exp. 1669/2024 Tomo III.

Rosillo Montes de Oca José David vs. Mario Gómez Santoyo. Ord. Civil Acuerdo. 2 Acdos. Núm. Exp. 531/2013.

Roy Valencia Rodolfo vs. Roffe Cherem Abraham y Roffe Fraca Rafael y Roffe Farca Abraham. Ord. Civil Acuerdo. 1 Acdo. Núm. Exp. 241/2025.

Santander Hipotecario S.A. de C.V. Sociedad Financiera de Objeto Múltiple Entidad Regulada vs. Torres Eyras María de Jesús y Melgar Medina Armando. Especial Hipotecario Civil Acuerdo. 1 Acdo. Núm. Exp. 249/2014 Tomo II.

Sociedad Hipotecaria Federal, Sociedad Nacional de Crédito, Institución de Banca de Desarrollo, en su Carácter de Fiduciario Sustituto del Fondo de Operación y Financiamiento Bancario a la Vivienda (Fovi) vs. Hernández Téllez Francisca. Especial Hipotecario Civil Acuerdo. 1 Acdo. Núm. Exp. 23/2024.

Soriano María Guadalupe, Soriano Olivares Aurora vs. Adriana Jiménez Rodríguez. Ord. Civil Acdo. de Trámite. 1 Acdo. Núm. Exp. 283/2019.

Soriano Olivares Aurora vs. Jiménez Rodríguez Adriana. Ord. Civil Acdo. de Trámite. 1 Acdo. Núm. Exp. 568/2015.

Soto Urrutia Agustín. Ord. Civil Acuerdo. 1 Acdo. Núm. Exp. 397/2025.

Torres Portilla Javier vs. Juana Nájera García. Ord. Civil Acuerdo. 1 Acdo. Núm. Exp. 907/2017 Tomo II.

Torres Sánchez Héctor vs. Torres Valle José su Sucesión y Torres Navarrete Salvador su Sucesión y C Director del Registro Público de la Propiedad y del Comercio de la Ciudad de México. Ord. Civil Acuerdo. 1 Acdo. Núm. Exp. 1145/2024.

Uribe Faraon María Suhad vs. Azar Grajales Miguel y Azar Grajales Silvia vs. Azar Grajales Silvia. Controversias de Arrendamiento Civil Desahogo de Vista. 2 Acdos. Núm. Exp. 437/2020.

Velázquez Núñez Claudia vs. Cervantes Urban Arturo y Mendoza Guadarrama Rodolfo y C Director del Registro Público de la Propiedad y del Comercio de la Ciudad de México. Ord. Civil Acuerdo. 1 Acdo. Núm. Exp. 1029/2022.

Yanajara Ibarra Alfredo vs. Marina Mondragón Mojica, Francisco J. García Elsner, Wenceslao Romero Díaz y Didia Almanza Mundo. Controversias de Arrendamiento Civil Oficio Juzgado de Distrito. 1 Acdo. en Amparo. Núm. Exp. 591/2020 Amparo 628/2025.

De la Fuente y Oliver Margarita. Ord. Civil Cedula y Razon Diligenciada. 1 Acdo. en Amparo. Núm. Exp. 285/2025 Amparo 1296/2024- II, Promov. por Margarita de la Fuente y Oliver.

NO PUBLICADOS

Mérida Pérez Zurisadai vs. Qualitas Compañía de Seguros S.A. de C.V. Ord. Civil 1 Acdo. Núm. Exp. 1053/2024 Tomo II.

AUDIENCIA

Velázquez Núñez Claudia vs. Cervantes Urban Arturo y Mendoza Guadarrama Rodolfo y C Director del Registro Público de la Propiedad y del Comercio de la Ciudad de México. Aud. Ord. Civil. 1 Audiencia. Núm. Exp. 1029/2022.

SENTENCIA INTERLOCUTORIA

Lara Trejo Rafael Alejandro vs. Plata Andrade Mauricio y Herrera Navarro Juan Manuel. Controversias de Arrendamiento Civil Sent. Interl. Rentas 1 Sent. Inter. en Expedientillo. Núm. Exp. 209/2023 Expedientillo

EL SECRETARIO DE ACUERDOS
LIC. LUIS ESPINOSA JUÁREZ

SECRETARÍA "B"
ACUERDOS DEL 14 DE OCTUBRE DEL 2025

Administradora Fome 1 S de R.L. de C.V. vs. Fuentes Alcantar Gerardo y Morales Cruz Yolanda. Especial Hipotecario Civil Acuerdo. 1 Acdo. Núm. Exp. 1188/2024.

Axel Jesús García Jiménez vs. Arturo Loza Herrera y Gualupe Pérez García. Ord. Civil Audiencia. 1 Acdo. Núm. Exp. 132/2025.

Banco Nacional de Comercio Exterior, S. N. C. vs. Héctor Garnica Ruíz. Esp. Hip. Dada Cuenta. 1 Acdo. Núm. Exp. 992/2004.

Banco Nacional de México, S.A., Integrante del Grupo Financiero Banamex Accival, S.A. de C.V. hoy su Cesionaria Solución de Activos Residenciales, S. de R. L. de C.V. vs. Adame Camacho Víctor José y García Landa de Adame Laura Gabriela y García Landa Claudia. Especial Hipotecario Civil Requerimiento. 1 Acdo. Núm. Exp. 1506/2024 Tomo II.

Banco Nacional de México S.A. Integrante del Grupo Financiero Banamex vs. Velázquez Mendoza Cinthia Yasbeth. Especial Hipotecario Civil Acuerdo. 1 Acdo. Núm. Exp. 1356/2018.

Banco Santander México S.A. Institución de Banca Múltiple Grupo Financiero Santander México vs. Distribuciones Estratégicas Pm S.A. de C.V. Ejecutivo Mercantil Acuerdo. 1 Acdo. Núm. Exp. 382/2019.

BBVA Bancomer, S.A. Institución de Banca Múltiple, Grupo Financiero BBVA Bancomer vs. Óscar Rafael Guerrero Figueroa. Especial Hipotecario Civil 1 Acdo. en Amparo. Núm. Exp. 1264/2024 Amparo 1163/2025, Promov. por Óscar Rafael Guerrero Figueroa.

SOLO CONSULTA
SOLO CONSULTA
SOLO CONSULTA

Bienes Raíces San Blas S.A. de C.V. vs. Operadora de Espacios Revolución S.A. De. C.V., Patricia Álvarez Soto, José Eduardo Álvarez González y José María Álvarez Soto. Controversias de Arrendamiento Civil Dada Cuenta Envio de Exh. a Naucalpan, Estado de México. 1 Acdo. en Otros. Núm. Exp. 1618/2012 Tomo 3.

Blanca Estela Hernández Guevara Cesionaria de Areli Monserrat Hernández Torres Quien a su Vez Fue Cesionaria de Recuperadora de Deuda Hipotecaria, Sociedad Responsable de Responsabilidad Limitada de Capital Variable Cesionaria de Instituto de Fondo Nacional de la Vivienda para los Trabajadores vs. Escalante Monreal Ismael y Maldonado Sánchez María Juana. Especial Hipotecario Civil Acuerdo. 1 Acdo. Núm. Exp. 1266/2024.

Burgos Ordóñez Enrique, Manuel Rozada Cuéllar, Asociación Civil y Manuel Rozada y Cuéllar su Sucesión vs. Miguel Carlos Alessio Robles Landa, María de Lourdes Rozada Morales, María de Lourdes Camarena, Pedro Rozada Ruíz y Pedro Rozada Morales. Ord. Civil Acuerdo. 1 Acdo. Núm. Exp. 432/2021.

Campos Cruz Eduardo y Miranda Díaz Roberto y Villarreal Islas Karina Itzel y Tapia Mosqueda Yeshua vs. Hernández Ruíz José Luis. Vía de Apremio Civil Acuerdo. 1 Acdo. Núm. Exp. 1098/2024.

Cano Jiménez Raúl Eduardo vs. Márquez González Heliodoro y Tecpa Hernánez Martha. Especial Hipotecario Civil Envio de Exh. a Valle de Chalco, Estado de México. 1 Acdo. Núm. Exp. 42/2025.

Ceona Pte Ltd. vs. Bmt Giant, S.A. de C.V. Especial Mercantil Mercantil Requerimiento Sala. 2 Acdos. Núm. Exp. 1558/2024 Tomo II.

Ci Banco, S.A., Institución de Banca Múltiple antes The Bank Of New York Mellon, S.A. Institución de Banca Múltiple, Actuando en su Carácter de Fiduciaria en el Fideicomiso No. F/00102 vs. Rosalba Medina García. Especial Hipotecario Civil Acuerdo. 1 Acdo. Núm. Exp. 1390/2012.

Ckd Activos 8 Sociedad Anónima Promotora de Inversión de Capital Variable vs. Robles Rasgado Javier. Especial Hipotecario Civil Acuerdo. 1 Acdo. Núm. Exp. 1954/2024.

Corona Arenas María de Los Ángeles vs. Seguros Inbursa S.A. Grupo Financiero Inbursa. Ord. Civil Acuerdo. 2 Acdos. Núm. Exp. 126/2025.

Cortés García Daniel vs. Grupo Mexicano de Seguros S.A. de C.V. Ord. Civil Acuerdo. 1 Acdo. Núm. Exp. 1466/2024.

Dessetec Desarrollo de Sistemas Sociedad Anónima de Capital Variable antes HSBC México, S.A., Institución de Banca Múltiple, Grupo Financiero HSBC, División Fiduciaria, en su Carácter de Fiduciario en el Fideicomiso Irrevocable F/262757 vs. Lorena del Carmen Olivia Villegas. Especial Hipotecario Civil Acuerdo. 1 Acdo. Núm. Exp. 536/2014.

Domínguez Meneses Eduardo vs. Zurich Compañía de Seguros S.A. Ord. Mercantil Acuerdo. 1 Acdo. Núm. Exp. 76/2018.

Gándara Torre Magdalena Sofía vs. Gándara Torre Luis. Ord. Civil Acuerdo. 1 Acdo. Núm. Exp. 760/2024.

HSBC México S.A. vs. Enríquez Silva Ricardo. Juris. Voluntaria Civil Acuerdo. 1 Acdo. Núm. Exp. 1616/2024.

HSBC México S.A. Institución de Banca Múltiple, Grupo Financiero HSBC vs. Promotora de Fiestas Dragón S.A. de C.V. y Ollervides Elizondo Fernando Federico Agustín por su Propio Derecho y en su Carácter de Albacea de la Sucesión a Bienes de Zina Alejandra Franklin Fincowsky y Ollervides Franklin Fernando. Especial Hipotecario Civil Requerimiento Sala. 1 Acdo. Núm. Exp. 50/2021.

Márquez Canelo Silvia Beatriz vs. Rendón Sánchez Martha María. Ord. Civil Auto Admite Apelación. 1 Acdo. Núm. Exp. 454/2025.

Martínez Zavala Miguel Ángel vs. Autofinanciamiento de Automóviles Monterrey S.A. de C.V. Ord. Mercantil Acuerdo. 1 Acdo. Núm. Exp. 436/2025.

Medina Sánchez Pedro Félix vs. Hipotecaria Vértice Sociedad Anónima de Capital Variable Sociedad Financiera de Objeto Múltiple Entidad No Regulada y Instituto del Fondo Nacional de la Vivienda para los Trabajadores Infonavit. Especial Hipotecario Civil Acuerdo. 2 Acdos. Núm. Exp. 774/2023.

Montiel Hernández Rocío vs. Santillán Sierra Jacobo Ezequiel. Ord. Civil Acuerdo. 2 Acdos. Núm. Exp. 176/2025.

Ortiz Roldán Rafael Omar vs. Ortiz Bueno Víctor Iván. Controversias de Arrendamiento Civil Acuerdo. 1 Acdo. Núm. Exp. 1074/2024.

Pacheco Ordóñez Vanessa vs. Cámara Nacional de la Industria de Radio y Televisión. Ord. Mercantil Comparecencia Dem. Cheque. 1 Acdo. Núm. Exp. 702/2018 Tomo.

Panagiotis Petridis Klaous Petros vs. Tapia Domínguez Alejandro y Alatzia Katerina. Ord. Civil Acuerdo. 1 Acdo. Núm. Exp. 270/2023.

Popbox S. C de R. L de C.V. vs. José Sergio Espinosa Sánchez y Carlota Gloria Flores Zempoalteca. Especial Hipotecario Civil Acuerdo. 1 Acdo. Núm. Exp. 1532/2024 Tomo II.

Proyectos Adamantine, Sociedad Anónima de Capital Variable, Sociedad Financiera de Objeto Múltiple, Entidad Regulada (Antes Proyectos Adamantine, Sociedad Anónima de Capital Variable, Sociedad Financiera de Objeto Múltiple, Entidad No Regulada vs. Garcidueñas Olivera Raúl. Ejecutivo Mercantil Acuerdo. 1 Acdo. Núm. Exp. 1810/2024 Tomo III.

Rafael Zozaya Gonzáz vs. Arturo García Salcido y Reyes Trejo Juan Fidel. Ord. Civil Acuerdo. 1 Acdo. Núm. Exp. 1398/2024.

Red Amigo Dal Sapi de C.V. Sofom Enr vs. Inco Bpg de México S de R.L. de C.V. y García Briseño Jorge Alberto. Ejecutivo Mercantil Envio de Exh. a Tlalnepantla, Estado de México. 1 Acdo. Núm. Exp. 442/2024.

Rodríguez Camacho Inocencia Victoria vs. Barbosa Villarauz Carlos y Otros. Ord. Civil Acuerdo. 1 Acdo. Núm. Exp. 92/2025.

Rodríguez Tenorio Soleil vs. Ignacio Ramírez Romero y Silvia América Esqueda Becerril. Especial Hipotecario Civil Acuerdo. 1 Acdo. Núm. Exp. 1832/2024.

Sosa González Rufina vs. García de Salazar Ascención y Director del Registro Público de la Propiedad y de Comercio de la Ciudad de México. Ord. Civil Acuerdo. 1 Acdo. Núm. Exp. 396/2025.

Tekne Arquitectos, S.A. de C.V. antes Recuperadora de Deuda Hipotecaria S. De. R. L. de C.V. vs. Barrera Luna José Alejandro y Otra. Especial Hipotecario Civil Acuerdo. 1 Acdo. Núm. Exp. 1280/2018 Tomo II.

Torres Munguía Gudalupe y Torres Munguía Modesta vs. Registro Público de la Propiedad y del Comercio de la Ciudad de México. Juris. Voluntaria Civil Acuerdo. 1 Acdo. Núm. Exp. 1160/2024.

Trachtova Vendula vs. Roberto Vera Torres. Ejecutivo Mercantil Acuerdo. 1 Acdo. Núm. Exp. 1550/2024.

Valdez Duron Patricia vs. Seguros Inbursa S.A. Grupo Financiero Inbursa. Ord. Civil Acuerdo. 1 Acdo. Núm. Exp. 412/2025.

NO PUBLICADOS

BBVA México Sociedad Anónima Institución de Banca Múltiple Grupo Financiero BBVA México vs. Prieto de Alba David. Especial Hipotecario Civil 1 Acdo. Núm. Exp. 982/2024.

AUDIENCIA

Por su Propio Derecho y en Representación de su Hija Neily Carolina Pérez Us Martha Patricia Us Ake y por su Propio Derecho y en Representación de la Menor Lesly Guadalupe Trejo Estrella Dulce María Estrella Hernández vs. Seguros Banorte S.A. de C.V. Grupo Financiero Banorte. Aud. Previa y de Concil. Ord. Civil. 1 Audiencia. Núm. Exp. 354/2025.

EL SECRETARIO DE ACUERDOS
LIC. JOSÉ ANTONIO VARGAS DEL VALLE

DÉCIMO SEXTO DE LO CIVIL

SECRETARÍA "A"
ACUERDOS DEL 14 DE OCTUBRE DEL 2025

Aguilar Bonilla Rosa María vs. Márquez Mees Óscar Federico y Corral Alarcón Irma. Controversias de Arrendamiento Civil 1 Acdo. Núm. Exp. 439/2017 Tomo II.

Aguirre Valdés Juan vs. Aguirre Valdés Silvia y Aguirre Valdés Fermín. Ord. Civil 2 Acdos. Núm. Exp. 361/2025.

Álvarez Flores Marco Aurelio y Martínez Reynoso Yobeth vs. González Arriaga Jorge Christopher y BBVA Bancomer S.A. Institución de Banca Múltiple Grupo Financiero BBVA Bancomer y Quintana Lara José y Gilmar Parra Tania y Notario Público Número 10 de la Ciudad de México Licenciado Lozano Molina y Notario Público Número 106 del Municipio de Cosalapa Distrito de Tuxtepec Estado de Oaxaca Licenciado José Vidaña Luna y Director del Instituto de la Función Registral del Estado de México Oficina Registral. Ord. Civil 1 Acdo. Núm. Exp. 1847/2024 Tomo II.

Álvarez Martínez Jaime vs. Sánchez Madariaga Néstor Yusef. Controversias de Arrendamiento Civil 2 Acdos. Núm. Exp. 1539/2024 Terc. Excl. de Dominio.

Amaro Montufar Cuauhtémoc vs. Castañeda Rojas Guadalupe su Sucesión y Quien También Era Conocida como María Guadalupe Castañeda Rojas y Notario Público Número 141 y C Director del Registro Público de la Propiedad. Ord. Civil 1 Acdo. Núm. Exp. 1011/2024 Tomo Dos.

Arrendadora y Factor Banorte S.A. de C.V., Sociedad Financiera de Objeto Múltiple Entidad Regulada, Grupo Financiero Banorte; vs. González Espinoza María Martha. Especial Hipotecario Civil 2 Acdos. Núm. Exp. 633/1999 Tomo III.

SOLO CONSULTA
SOLO CONSULTA
SOLO CONSULTA

Arrendadora y Factor Banorte, S.A. de C.V., Sociedad Financiera de Objeto Múltiple, Entidad Regulada, Grupo Financiero Banorte vs. González Torres Marcos Germán. Especial Hipotecario Civil 1 Acdo. Núm. Exp. 319/2005 Tomo II.

Arrendadora y Factor Banorte, Sociedad Anónima de Capital Variable, Sociedad Financiera de Objeto Múltiple, Entidad Regulada, Grupo Financiero Banorte vs. Prado Bocanegra Nicolás. Especial Hipotecario Civil 1 Acdo. Núm. Exp. 113/2025 Tomo II.

Arreola Copca Nadia y Chávez Arreola Mario Ulises vs. Prestemos Sapi de C.V. Ord. Civil 1 Acdo. Núm. Exp. 923/2024.

Axefin, S.A. de C.V., Sociedad Financiera de Objeto Múltiple Entidad No Regulada vs. Hotel Posada de San Francisco, S.A. de C.V. Ejecutivo Mercantil Amparo Indirecto Número 742/2025- I. 1 Acdo. en Amparo. Núm. Exp. 1581/2024 Amparo Indirecto Número 742/2025- I.

Báez Esquivel Javier vs. Durán Nava Isabel y Morales Cortés Agustín su Sucesión y Morales Durán Aída Elizabeth y Morales Durán Ivonne Karina. Ord. Civil 2 Acdos. Núm. Exp. 249/2025 Tomo II.

Banco Actinver S.A. Institución de Banca Múltiple Grupo Financiero Actinver en su Carácter de Fiduciario Conforme Al Contrato de Fideicomiso Irrevocable de Administración Garantía y Fuente de Pago Número 3812 vs. Infinity Spine S de R.L. de C.V. y Suárez Venegas Viridiana y Suárez Calderón Mario Alberto y S.C. Medical S de R.L. de C.V. Providencias Precautorias Civil 1 Acdo. Núm. Exp. 494/2022 Bis. 2 Tomo III.

Banco Inmobiliario Mexicano S.A. Institución de Banca Múltiple Fiduciario en el Fideicomiso F85100173 vs. Servicios Especializados la Isla S.A. de C.V. y Ulterra Drilling Technologies México S.A. de C.V. y Loadmaster Drilling Technologies Llc y Loadmaster Universal Rigs Inc. y Elías Bobadilla Elías Julián y Cárdenas Negrete Juan Gerardo. Ejecutivo Mercantil 3 Acdos. Núm. Exp. 21/2020 Tomo IV.

Banco Invex S.A. Institución de Banca Múltiple Invex Grupo Financiero Fiduciario Unicamente en su Carácter de Fiduciario del Fideicomiso Irrevocable de Administración 1301 vs. López Contreras Obdulia. Especial Hipotecario Civil 1 Acdo. Núm. Exp. 65/2020.

Banco Mercantil del Norte, S.A. Institución de Banca Múltiple Grupo Financiero Banorte Cesionario de BBVA Bancomer, Sociedad Anónima, Institución de Banca Múltiple, Grupo Financiero BBVA Bancomer vs. Ana Lilia Díaz Jaramillo. Especial Hipotecario Civil 1 Acdo. Núm. Exp. 1863/2024 Tomo II.

Banco Monex, Sociedad Anónima Institución de Banca Múltiple, Monex Financiero vs. Computianguis, S.A. de C.V., Inmobiliaria Bsit, S.A. de C.V., René Antonio Quintero Ramos y Gabriela Rodrigues Da Silva. Ejecutivo Mercantil 1 Acdo. Núm. Exp. 1619/2024 Tomo II.

Banco Nacional de Comercio Exterior Sociedad Nacional de Crédito Institución de Banca de Desarrollo vs. Gap Print Sociedad de Responsabilidad Limitada de Capital Variable y Vega Armenta Claudia. Ejecutivo Mercantil 1 Acdo. en Expedientillo. Núm. Exp. 823/2022.

Banco Ve por más S.A., Ibm, Grupo Financiero Ve por más vs. Industrias Adviee S.A. de C.V. y de la Mora Hernández Guillermo. Vía de Apremio Civil 1 Acdo. Núm. Exp. 59/2023.

Banco Ve por Más, S.A., Institución de Banca Múltiple, Grupo Financiero Ve por más vs. Cohen Bielak Esther y Cohen Mouhaddeb Sasson (Quien También Acostumbra Usar el Nombre de Sasson Cohen Mouhaddes), y Bielak Sitor Ronit y Elejet S.A. de C.V. y Niel Labardini Schettino José Da Titular de la Notaria Pública Número 86 de la Ciudad de México y Al C. Director del Instituto de la Función Registral del Estado de México, Oficina Registral de Naucalpan. Ord. Civil 1 Acdo. Núm. Exp. 519/2023.

Banco del Bajío, S.A. Institución de Banca Múltiple vs. Zonda Corporation S.A. de C.V. Ejecutivo Mercantil 1 Acdo. Núm. Exp. 1473/2024 Tomo II.

BBVA Bancomer S.A. Institución de Banca Múltiple Grupo Financiero BBVA Bancomer vs. Culebro Trujillo Armando Wojtyla. Especial Hipotecario Civil 1 Acdo. en Amparo. Núm. Exp. 183/2021 Amparo Indirecto 852/2025- IV.

BBVA México S.A. Institución de Banca Múltiple Grupo Financiero BBVA México y Ckd Activos 11, S.A. Promotora de Inversión de C.V. vs. Martínez López Lucrecio. Especial Hipotecario Civil 1 Acdo. Núm. Exp. 1/2023.

BBVA México, S.A., Institución de Banca Múltiple, Grupo Financiero BBVA México vs. Rodríguez González Odilón y Otro. Especial Hipotecario Civil 1 Acdo. Núm. Exp. 573/2007 Tomo III.

Bien para Bien Sapi de C.V. Sofom Enr vs. Valencia Pérez Gionavi y Baena Pérez Fabricio y Pérez Rosales Gloria Luz. Ord. Civil 1 Acdo. Núm. Exp. 843/2023.

Calcaneo Vizcarra Daniel. Ord. Civil 1 Acdo. en Amparo. Núm. Exp. 949/2019 Expdllo. de Amparo 877/2025.

Cervantes Huerta Daniel y Cervantes Huerta Cynthia Patricia y Cervantes Huerta Rosa Elena vs. BBVA Seguros México S.A. de C.V. Grupo Financiero BBVA Bancomer Anteriormente Seguros BBVA Bancomer S.A. de C.V., Grupo Financiero BBVA Bancomer. Ord. Civil 1 Acdo. Núm. Exp. 657/2021.

Ci Banco Sociedad Anónima Institución de Banca Múltiple vs. Rueda Andrés Williams y Otro. Especial Hipotecario Civil 1 Acdo. en Expedientillo. Núm. Exp. 1523/2008 Bis. 1.

Condominio Plaza Indiana vs. Saito Betancourt Alfonso e y Desarrollo Plaza Indiana S.A. de C.V. Ord. Civil 1 Acdo. Núm. Exp. 241/2025.

Cruz Hernández Nidia y Cruz Hernández Karen Citlali vs. Machuca Heras Otilia y C Director del Registro Público de la Propiedad y de Comercio de la Ciudad de México. Ord. Civil 1 Acdo. Núm. Exp. 1083/2024.

Durán Chávez José Luis vs. Instituto del Fondo Nacional de la Vivienda para los Trabajadores Infonavit. Ord. Civil 1 Acdo. en Expedientillo. Núm. Exp. 437/2024 Bis. 1.

Enrique Miguel Carmona Schulz. Ord. Civil 2 Acdos. en Expedientillo_Del_ Cuaderno. Núm. Exp. 1593/2023.

Gallaga Alamillo su Sucesión Alejandro vs. Aparicio Bahena Enrique y Álamo Corona Valentina. Especial Hipotecario Civil 2 Acdos. Núm. Exp. 27/2021 Bis. 2 Tomo III.

González Pérez Alejandro vs. Rodríguez Lobato Érika. Ord. Civil 1 Acdo. Núm. Exp. 335/2025.

Guerrero Hernández José Luis. Ord. Civil Am1397- 2025- I. 1 Acdo. en Amparo. Núm. Exp. 1397/2025 Amparo 1397/2025- I Promov. por José Luis Guerrero Hernández Ante el Juz. 7o. Dist. Mat. Ci. Edo. Jalisc.

Gutiérrez Estrada Jorge Adalberto vs. Blanca Luz González Castilla y Otro. Ejec. Merc. 1 Acdo. Núm. Exp. 707/2010.

HSBC México Sociedad Anónima Institución de Banca Múltiple Grupo Financiero HSBC División Fiduciaria en su Carácter de Fiduciario en el Fideicomiso Irrevocable de Administración F262757 vs. Méndez Galván José Luis y Herrera Tijerina Eunice. Vía de Apremio Civil 1 Acdo. Núm. Exp. 1129/2024.

Inmobiliaria Atzacoalco S.A. vs. Raciel Sánchez Jacinto. Ord. Civil 1 Acdo. Núm. Exp. 1281/2024.

Inmobiliaria de Garay Sociedad Anónima vs. Méndez Reina María Alejandra. Ord. Civil 1 Acdo. Núm. Exp. 467/2025.

Instituto Politécnico Nacional vs. Moctezuma Rodríguez Marco Antonio. Controversias de Arrendamiento Civil 1 Acdo. Núm. Exp. 123/2025.

Instituto de Seguridad Social para las Fuerzas Armadas Mexicanas vs. Rojas Mayo Raymundo. Especial Hipotecario Civil 1 Acdo. Núm. Exp. 1041/2024.

Interlomas S.A. de C.V. vs. Canta Bosques Sapi de C.V. y García Contreras Mauricio. Controversias de Arrendamiento Civil 1 Acdo. Núm. Exp. 1545/2024.

Libertad Servicios Financieros, S.A. de C.V., S. F. P vs. Fantins S.A. de C.V. Ord. Mercantil 1 Acdo. Núm. Exp. 255/2025.

Lozano Fuentes Octavio Ernesto vs. Gaspar Zárate Rogelio. Ord. Civil 1 Acdo. Núm. Exp. 1197/2024.

Martínez Hernández Luis su Sucesión vs. Martínez Cervantes Mauricio y Registro Público de la Propiedad y del Comercio de la Ciudad de México. Ord. Civil 1 Acdo. Núm. Exp. 1627/2024.

Martínez Silva Pablo Fernando vs. Salgado Guerrero Jesús Enrique. Ord. Civil 1 Acdo. Núm. Exp. 211/2025.

Mora Pérez Leidy Laura y Lobato Mora Fernanda Danae vs. General de Seguros S.A. y Suga Express S.A. de C.V. y Suárez Soria Juan Hermilo. Ord. Civil 1 Acdo. Núm. Exp. 833/2024.

Neria Bartolo Alfredo y López Mondragón Claudia vs. Omnibus México S a de C V y Díaz Cortés Juan Pablo. Ord. Civil Amparo 1014/2025- V. 1 Acdo. en Amparo. Núm. Exp. 369/2025 1014/2025- V Promov. por Alfredo Nerí Bartolo y Claudia López Mondragón, Ante el Juz 7° Dtto Cdmx.

Obregón Fonseca Arturo vs. Inmobiliaria Fervell S.A. de C.V. y Otros. Ejecutivo Mercantil 1 Acdo. Núm. Exp. 1579/1996 Bis. 5 Tomo VI.

Ordóñez Reyes Santiago vs. Salinas Jarkin Abraham Jacob y Instituto del Fondo de la Vivienda para los Trabajadores. Ord. Civil 1 Acdo. Núm. Exp. 219/2024.

Radio Móvil Dipsa S.A. de C.V. vs. Instituto Nacional de Bellas Artes y Literatura. Controversias de Arrendamiento Civil 1 Acdo. Núm. Exp. 1567/2024 Tomo II.

Ramírez García Raúl. Ord. Civil Amparo Indirecto Número 1075/2025- V. 1 Acdo. en Amparo. Núm. Exp. 1075/2025 Bis. 1 Amparo Indirecto Número 1075/2025- V.

SOLO CONSULTA
SOLO CONSULTA
SOLO CONSULTA

Rayón Briseno María de la Piedad vs. Corral Quitero Raúl. Ord. Civil 2 Acdos. Núm. Exp. 405/2025.

Robellada Rosas Paola Melissa vs. De Alva Alanís María Fernanda y Alanís Corona María Soledad y Sánchez Jaramillo Lourdes y de Alva Arcos Alfonso Rafael. Medios Preparatorios Civil 1 Acdo. Núm. Exp. 793/2023.

Rodríguez Varela Miguel Ángel y Aguilar Cedillo Felipe Austreberto y Mendoza Cruz Lucía vs. Alonso Anaya Paul y Autobuses Estrella Blanca Sociedad Anónima de Capital Variable y Autotransportes Línea Verde S.A. de C.V. y BBVA Seguros México S.A. de C.V., hoy Grupo Financiero BBVA México y Qualitas Compañía de Seguros S.A. de C.V. Ord. Civil 4 Acdos. Núm. Exp. 1259/2023 Tomo II.

Ruíz Cárdenas Mario Albert vs. Quirino Polo Ángel. Ejecutivo Mercantil 1 Acdo. Núm. Exp. 317/2024.

Sánchez Amézcua Teresa Ignacia y Sánchez Alcántara Luciano su Sucesión y Amézcua Alcibar Teresa su Sucesión vs. Mondragón Alcántara Ofelia y Andrade Mondragón Sara y Prado Andrade Valeria y Prado Andrade Sebastián y Sánchez Mondragón Raquel y Moreno Rangel Eduardo. Ord. Civil 1 Acdo. Núm. Exp. 383/2024.

Sánchez Domínguez Eunice Esperanza vs. Hidalgo Villanueva Areceli Micaela. Controversias de Arrendamiento Civil 1 Acdo. en Expedientillo. Núm. Exp. 621/2024.

Sánchez Sánchez A. Jhonatan Fernando vs. Cruz Arroyo María de Lourdes y Patrón Jiménez Jesús. Especial Hipotecario Civil 1 Acdo. Núm. Exp. 39/2012 Bis. 2 Tomo III.

Scotiabank Inverlat Sociedad Anónima Institución de Banca Múltiple Grupo Financiero Scotiabank Inverlat vs. Arenas Trujillo Enrique y Reyes Hernández Areli. Especial Hipotecario Civil 1 Acdo. Núm. Exp. 1283/2024.

Secreto. Ejecutivo Mercantil 1 Acdo. Núm. Exp. 603/2020 Bis. 1 Tomo II.

Sistema Único de Autofinanciamiento S.A. de C.V. vs. Ávila Hernández Lucía. Ejecutivo Mercantil 3 Acdos. Núm. Exp. 1977/2024.

Sociedad Cooperativa de Vivienda y Servicios Habitacionales Poder Popular Sociedad Cooperativa Limitada vs. Bautista Ángeles Eva. Ord. Civil 1 Acdo. Núm. Exp. 341/2021.

Sociedad Mexicana de Bienes Raíces S.A. de C.V. vs. Romea González Alfredo y Otros. Ord. Civil 2 Acdos. en Expedientillo. Núm. Exp. 369/2011.

Téllez de la Fuente Jorge vs. C Director del Registro Público de la Propiedad y de Comercio de la Ciudad de México y Téllez de la Fuente Manuel. Ord. Civil 1 Acdo. Núm. Exp. 1055/2023.

Valencia Mayorga Edgar vs. Ugalde Vázquez Néstor. Ejecutivo Mercantil 1 Acdo. Núm. Exp. 1069/2016 Bis. 1 Tomo II.

Velasco Cruz Marco Antonio vs. Torres Espin Cyntia Aidée y Vera Montiel Juan Manuel y Qualitas Compañía de Seguros S.A. de C.V. Ord. Civil 1 Acdo. Núm. Exp. 283/2025.

Xerox Mexicana S.A. de C.V. vs. Red Pepper Comunicación S.A. de C.V. Ejecutivo Mercantil 1 Acdo. en Amparo. Núm. Exp. 51/2021 Amparo Indirecto Número 483/2025- II.

Zamudio Rosales Jorge vs. Osuna Rodríguez Jorge Raúl. Ord. Civil 1 Acdo. Núm. Exp. 1013/2017.

Zúñiga García Aarón vs. Vargas Escalera Alfonso y la Sucesión a Bienes de Isela Elizabeth Rodríguez Palomares por Conducto de su Albacea. Ord. Civil 1 Acdo. Núm. Exp. 793/2021 Tomo II.

AUDIENCIA

Banco Santander México, Sa, Institución de Banca Múltiple, Grupo Financiero Santander México vs. Pimentel Córdova Luis Enrique. Especial Hipotecario Civil. 1 Audiencia. Núm. Exp. 11/2023 Tomo II.

Padilla Hurtado Gabriela vs. Cervantes Pliego de Hernández Liliana Patricia y Hernández López José Alfredo. Pasa a Sent. Def. Ord. Civil. 1 Audiencia. Núm. Exp. 1407/2024.

SENTENCIAS DEFINITIVAS DEL 14 DE OCTUBRE DEL 2025

Cuayahuitl Lima Lucio y Cuayahuitl Cortés Daniel Eduardo vs. Ana Compañía de Seguros S.A. de C.V. Ord. Civil Sent. Def. 1 Núm. Exp. 1223/2024

EL SECRETARIO DE ACUERDOS
LIC. CARLOS EMILIO CARMONA

SECRETARÍA "B"
ACUERDOS DEL 14 DE OCTUBRE DEL 2025

Administraciones Profesionales Charbel S.C. vs. Blanco López María Asunción. Controversias de Arrendamiento Civil 1 Acdo. Núm. Exp. 578/2021.

Aguilar Martín del Campo Jorge Alberto antes Vázquez Quintana Ricardo antes Nacional Financiera S. N. C vs. Lara García Rodrigo Bernardo y Otro. Especial Hipotecario Civil 1 Acdo. Núm. Exp. 2338/1995 Tomo II.

Alva Carrillo Laura Ariadne vs. Miguel Ángel Bobadilla Fiesco. Ord. Civil 1 Acdo. Núm. Exp. 1590/2024 Tomo III.

Arias Sánchez Francisco Alejandro vs. Ferreyra López José Carlos. Ord. Civil 1 Acdo. Núm. Exp. 388/2025.

Baltazar Escobar Diana vs. Olvera Hernández Olga. Especial Hipotecario Civil 1 Acdo. Núm. Exp. 328/2010 Tomo II.

Banca Mifel, S.A., Institución de Banca Múltiple, Grupo Financiero Mifel vs. Bocanegra Rivera Joel y González Sánchez Alberto Iván. Ejecutivo Mercantil 1 Acdo. Núm. Exp. 254/2025.

Banco Mercantil del Norte S.A. Institución de Banca Múltiple Grupo Financiero Banorte antes Hipotecaria Nacional S.A. de C.V. Sociedad Financiera Objeto de Múltiple Entidad Regulada vs. Hernández Martínez Alejandro y Cruz Durán Dorotea. Especial Hipotecario Civil 1 Acdo. Núm. Exp. 1762/2024 Tomo II.

Banco Mercantil del Norte, Sociedad Anónima Institución de Banca Múltiple, Grupo Financiero Banorte antes BBVA Bancomer S.A. Institución de Banca Múltiple, Grupo Financiero BBVA Bancomer vs. Cosme Camarillo Javier. Especial Hipotecario Civil 2 Acdos. Núm. Exp. 1246/2019 Tomo II.

Banco Nacional de México S.A. Integrante del Grupo Financiero Banamex vs. Ferrufino Mérida Ana Lorena. Especial Hipotecario Civil 1 Acdo. Núm. Exp. 252/2019.

Banco Santander México Sociedad Anónima Institución de Banca Múltiple Grupo Financiero Santander México vs. Delgado Oliveros María Marlem. Especial Hipotecario Civil 1 Acdo. Núm. Exp. 930/2021 Tomo II.

Banco del Bajío Sociedad Anónima Institución de Banca Múltiple vs. Solórzano Acosta Juan Carlos. Ejecutivo Mercantil 1 Acdo. Núm. Exp. 1976/2024.

Bancoppel Sociedad Anónima Institución de Banca Múltiple vs. Es Blue Propane Sociedad Anónima de Capital Variable y Sánchez Acosta Marco Antonio y Elías Retes Jorge Alberto. Providencias Precautorias Civil Amparo Indirecto 1016/2025- Vii. 2 Acdos. en Amparo. Núm. Exp. 1824/2024 Amparo Indirecto 1016/2025- Vii.

BBVA Bancomer S.A. Institución de Banca Múltiple Grupo Financiero BBVA Bancomer vs. Guerrero Olivares María Ofelia. Especial Hipotecario Civil 1 Acdo. Núm. Exp. 146/2018.

Becerra Rodríguez Marco Antonio Manuel vs. Vargas Navarro Guadalupe. Ord. Civil 1 Acdo. Núm. Exp. 840/2024.

Carmen Rosario Sepúlveda Fernández antes Proyectos Adamantine Sociedad Anónima de Capital Variable, Sociedad Financiera de Objeto Múltiple Entidad Regulada antes Proyectos Adamantine, S.A. de C.V., Sociedad Financiera de Objeto Múltiple, Entidad No Regulada vs. Reyes Pérez Rosa Mirza. y Vargas Reyes Carlos Joel. Especial Hipotecario Civil 1 Acdo. Núm. Exp. 544/2012 Tomo II.

Castillo Gutiérrez Isael. Ord. Civil 1 Acdo. en Amparo. Núm. Exp. 1498/2025 Bis. 1 Amparo Indirecto Número 1498/2025- VI.

Chávez Reyes María Isabel vs. Alonso Rojas Sandra Luz. Controversias de Arrendamiento Civil 1 Acdo. Núm. Exp. 1100/2024.

Ckd Activos 8 S.A. Promotora de Inversión de Capital Variable vs. Vargas Gómez Jaime Federico. Juris. Voluntaria Civil 1 Acdo. Núm. Exp. 1276/2024.

Ckd Activos 11, Sociedad Anónima Promotora de Inversión de Capital Variable antes BBVA México, Sociedad Anónima, Institución de Banca Múltiple, Grupo Financiero BBVA México vs. Aguilar Vázquez Guadalupe. Especial Hipotecario Civil 1 Acdo. Núm. Exp. 306/2022.

Consupago Sociedad Anónima de Capital Variable Sociedad Financiera de Objeto Múltiple Entidad Regulada vs. Macay Rodríguez Mario Alberto y Quien Indistintamente Usa el Nombre de Mario Alberto Macay Rodiguez. Ejecutivo Mercantil Amparo Indirecto Número 800/2025- III. 1 Acdo. en Amparo. Núm. Exp. 1198/2022 Amparo Indirecto Número 800/2025- III.

Dessetec Desarrollo de Sistemas, Sociedad Anónima de Capital Variable vs. Flores Arredondo Ramiro. Especial Hipotecario Civil 1 Acdo. Núm. Exp. 1570/2008.

Doniz Rueda Carlos1 vs. Martínez Mora Amalia. Ord. Civil 5 Acdos. en Amparo. Núm. Exp. 516/2023 969- 2925- II.

Espinosa Méndez María del Carmen vs. Juárez Durán Francisco. Ord. Civil 1 Acdo. Núm. Exp. 348/2025.

Figueroa Lozano Blanca Margarita vs. Maurno Zepeda Tonya Beljiam y Tenorio Melchor Socorro. Controversias de Arrendamiento Civil 2 Acdos. Núm. Exp. 1020/2023.

SOLO CONSULTA
SOLO CONSULTA
SOLO CONSULTA

García Cámara Jorge Ernesto Felipe vs. Cámara Cadena Rosa Elena y Laguna González Benito y Registro Público de la Propiedad y de Comercio de la Ciudad de México. Ord. Civil 1 Acdo. Núm. Exp. 366/2025.
García Velázquez Araceli vs. Hernández Olmos Susana Judith. Ejecutivo Mercantil 1 Acdo. Núm. Exp. 12/2024.
González Juárez María José vs. Seguros Inbursa S.A. Grupo Financiero Inbursa. Ord. Civil 1 Acdo. Núm. Exp. 2/2025.
Inmobiliaria Vista Alcázar S.A. de C.V. vs. Mji Patrimonio S.A. de C.V. y Márquez Rodríguez Salvador. Controversias de Arrendamiento Civil 1 Acdo. en Expedientillo. Núm. Exp. 1386/2024.
Instituto de Seguridad y Servicios Sociales de Los Trabajadores del Estado a Través de su Fondo de la Vivienda Fovissste vs. Rodríguez Navarrete Jorge Alejandro. Especial Hipotecario Civil 1 Acdo. Núm. Exp. 450/2022.
Jiménez Alejaldre Roberto y Jiménez Alejaldre Francisco vs. Alejaldre Torres María de Los Ángeles. Ord. Civil 1 Acdo. Núm. Exp. 946/2024.
Justo Lease Sapi de C.V. vs. Ledesma Ruíz Yadira Odeth y Medecigo Lozano Erika Lizett y Ruíz Medina Judith y Transportes Emqro S.A. de C.V. Providencias Precautorias Civil 1 Acdo. Núm. Exp. 1234/2022.
Leyva Cuevas Ana María vs. Villar Cabrera Luis. Controversias de Arrendamiento Civil 1 Acdo. Núm. Exp. 1052/2014 Tomo V.
López Espinoza Alexis Raymundo vs. Obeso Félix Miguel Ángel. Especial Hipotecario Civil Amparo Indirecto : 334/2025. 1 Acdo. en Amparo. Núm. Exp. 1630/2009 334/2025.
Martín Reynoso Juan Antonio vs. Torre Matiz S.A. de C.V. y Otros. Ord. Civil 1 Acdo. Núm. Exp. 704/2009 Tomo II.
Martínez González Juan Carlos y Sánchez Belmonte Ma Guadalupe vs. Huras Román Francisco Javier. Controversias de Arrendamiento Civil 1 Acdo. Núm. Exp. 698/2022.
Montero Cinta Paulino vs. Grupo Inmobiliario Monsou, S.A. de C.V. y Otros. Ord. Civil 1 Acdo. en Expedientillo. Núm. Exp. 1296/2024.
Morales Broc Santiago y Suárez Hasbach Gerardo Alberto y Palme de la Torre Ana Paula y Basagoiti Rivero Javier y Izquierdo Gaona Rocío Elizabeth y Salgado Cuevas Manuel y Salgado Uriostegui Raquel y Salgado Salgado Kenia Anel y Salgado Salgado Manuel y Broc Haro Jacqueline Denise y Chicontepec 87 Desarrollos S.A. de C.V. vs. Sonder Stay México S de R.L. de C.V. Controversias de Arrendamiento Civil 1 Acdo. Núm. Exp. 1512/2024 Tomo II.
Moreno Vázquez Fermín vs. Moreno Vázquez María Teresa. Ord. Civil 1 Acdo. Núm. Exp. 344/2024.
Navarro Abreu José vs. Padilla Montoya Ranulfo Mauro. Controversias de Arrendamiento Civil 2 Acdos. Núm. Exp. 710/2017.
Pasol Levitas Carlos vs. Carreiro Antón, Ganzo Carreiro María y López Balbin Juan Ramón. Araceli. Controversias de Arrendamiento Civil 2 Acdos. Núm. Exp. 1598/2024 Tomo IV.
Policía Bancaria e Industrial del Distrito Federal vs. Nutricasa S.A. Ord. Mercantil 1 Acdo. Núm. Exp. 510/2000 Tomo II.
Pueblita Sandre Alberto y Pueblita Sandre Eduardo vs. Pueblita Osorno Jesús y Martínez Mateos Juana. Ord. Civil 4 Acdos. Núm. Exp. 404/2025.
Ramírez García Ernesto vs. Tobar Cabos Flavio y C Director del Registro Público de la Propiedad y del Comercio de la Ciudad de México y Reyes González Jesús Rodolfo. Ord. Civil 7 Acdos. Núm. Exp. 338/2025.
Recuperadora de Deuda Hipotecaria S de R.L. de C.V. vs. Huerta Anaya Jaime. Especial Hipotecario Civil 1 Acdo. Núm. Exp. 1628/2024.
Ruíz Zúñiga Eduardo Manuel vs. Auterra, S.A. de C.V. Ejecutivo Mercantil 1 Acdo. Núm. Exp. 1892/2024 Tomo II.
Santana Castellanos Guillermo Bernardo y Santana Castellanos Aarón vs. Angoa Hernández Marcos Jesús y Herrera Soto Luis Raúl y Unión de Taxistas de Ruta 15 Poniente y Ramales A.C. y Qualitas Compañía de Seguros S.A. de C.V. Ord. Civil 5 Acdos. Núm. Exp. 976/2024.
Scotiabank Inverlat, Sociedad Anónima, Institución de Banca Múltiple Grupo Financiero Scotiabank Inverlat vs. Abel Ramírez Anaya y María del Socorro Grijlva Primero. Especial Hipotecario Civil 1 Acdo. en Expedientillo. Núm. Exp. 1482/2024 Expedientillo.
Secreto. Ord. Civil 1 Acdo. Núm. Exp. 464/2025.
Sky Grupo Asesor Sociedad Civil y Desarrollos Pack Sociedad Anónima de Capital Variable. Ord. Civil 7 Acdos. en Amparo. Núm. Exp. 1128/2025 Bis. 1 Amparo Indirecto Número 1128/2025-I.
Sofimex Institución de Garantías S.A. y antes Afianzadora Sofimex S.A. vs. Comercializadora Purp Sapi de C.V. y Elizarraraz Rivas Carlos y Abarca Uribe Astrid. Especial Hipotecario Civil 1 Acdo. Núm. Exp. 1368/2024.
Tavera Ruíz Adolfo su Sucesión vs. Luna Lozoya Lucila. Ord. Civil 1 Acdo. Núm. Exp. 256/2025.
Trujillo Macedo José Alejandro vs. Registro Público de la Propiedad y de Comercio y Ibáñez Martínez Álvaro y Instituto del Fondo Nacional de la Vivienda para los Trabajadores y Pacheco Palma Efraín. Ord. Civil 1 Acdo. en Expedientillo. Núm. Exp. 932/2023.
NO PUBLICADOS
Merkel Schmitt María Ruth su Sucesión y También Conocida como María Ruth Merkel de Rodríguez y Rodríguez Romero Jorge vs. Hernández Recendiz Leticia y Director General del Registro Público de la Propiedad y de Comercio de la Ciudad de México y García de Quevedo Cortina Juan Manuel y Titular de la Fiscalia de Investigación en Delitos Ambientales y en Materia de Protección Urbana. Ord. Civil 1 Acdo. Núm. Exp. 372/2025.
Sánchez Gamiño Julio César hoy su Sucesión vs. Operadora de Hospitales Ángeles S.A. de C.V. y Querevalu Murillo Walter Adolfo. Ord. Civil 3 Acdos. Núm. Exp. 524/2023 Tomo III.
AUDIENCIA
Álvarez Flores Irasema vs. Vargas Palomares Tomás su Sucesión y Vargas Alfaro María Guadalupe y Vargas Alfaro Pedro y C. Director del Registro Público de la Propiedad y del Comercio de la Ciudad de México y Tesorero de la Ciudad de México. Ord. Civil. 1 Audiencia. Núm. Exp. 908/2024.
HSBC México, Sociedad Anónima Unstitución de Banca Múltiple, Gpo. Financiero HSBC Din. Fiduciaria vs. Ramón Gustavo Torres de León y Otro. Especial Hipotecario Civil. 1 Audiencia. Núm. Exp. 1544/2010 Tomo II.

SENTENCIAS DEFINITIVAS DEL 14 DE OCTUBRE DEL 2025

Wolff y Oviedo Elena Dolores vs. Ortiz González Roberto. Ord. Mercantil Sentancia Interl. 1 Núm. Exp. 354/2014 Tomo II
LA CONCILIADORA POR M.L.
LIC. MARTHA ROSARIO RAMÍREZ VALDEZ

DÉCIMO SÉPTIMO DE LO CIVIL

SECRETARÍA "A"
ACUERDOS DEL 14 DE OCTUBRE DEL 2025

Banco Mercantil del Norte S.A. Institución de Banca Múltiple Grupo Financiero Banorte vs. Quintana Huesca Rubén. Especial Hipotecario Civil 1 Acdo. Núm. Exp. 1325/2018 Tomo II.
Banco Santander, S.A. Institución de Banca Múltiple, Grupo Financiero Santander México vs. Salas Franco Olga y Ofiequipos Pc, S.A. de C.V. Ejecutivo Mercantil 1 Acdo. en Expedientillo. Núm. Exp. 941/2023 Expedientillo.
BBVA México S.A. Institución de Banca Múltiple Grupo Financiero BBVA México vs. Uribe Guevara Daniela. Especial Hipotecario Civil 1 Acdo. en Incidente. Núm. Exp. 941/2022 de Ejecc. de Convenio.
Belmont Padilla Enrique vs. Amézquita Máximo Sandra Angélica y Águila Méndez Araceli. Ejecutivo Mercantil 1 Acdo. Núm. Exp. 1369/2024.
Bienes Programados Sociedad Anónima de Capital Variable vs. Mireles Romero María del Carmen. Especial Hipotecario Civil 1 Acdo. Núm. Exp. 291/2024.
Briseño Cruz Julio César vs. Inventec S.A. de C.V. y Purificación Carpinteyro Calderón. Actos Prejudiciales Civil 1 Acdo. Núm. Exp. 481/2025.
Capico Distribución S.A. de C.V. vs. Uribe Pérez María Elena. Ejecutivo Mercantil 1 Acdo. Núm. Exp. 457/2011 Tomo III.
Castro Cárdenas Beatriz Adriana y Castro Cárdenas Jorge Fidel vs. Cárdenas Romero Jacinto. Ord. Civil 1 Acdo. Núm. Exp. 387/2025.
Finae S.A. P. I. de C.V. Sofom E. N. R vs. López Yoshino Héctor Enrique y Yoshino Valero Laura. Ejecutivo Mercantil 1 Acdo. Núm. Exp. 141/2024.
Flores Hernández Raúl vs. Grupo Aa y Alcoholicos Anónimos Grupo Una Nueva Vida. Ord. Civil 1 Acdo. Núm. Exp. 463/2025.
Gallego San Román Martha Eugenia vs. González Delgadillo María Zaida Georgina y González Delgadillo Sergio Iván y Registro Público de la Propiedad y del Comercio de la Ciudad de México. Ord. Civil 1 Acdo. Núm. Exp. 303/2025.
González Solís Alberto y Otros vs. Atilano Castro Muriño. Ord. Civ. 1 Acdo. Núm. Exp. 19/1977.
Grupo Editorial Endira México S.A. de C.V. vs. Omniprom S.A. de C.V. Ord. Mercantil 1 Acdo. Núm. Exp. 347/2018.
Gsau, S.A. de C.V. vs. Bernal Hernández Enrique y/o Ejecutivo Mercantil 1 Acdo. en Incidente. Núm. Exp. 899/1999 Inc. de Liquidación de Sentencia.
Guillermo Hernández Yayra Jazmín vs. Qualitas Compañía de Seguros S.A. de C.V. Ord. Civil 2 Acdos. Núm. Exp. 379/2025.

SOLO CONSULTA
SOLO CONSULTA
SOLO CONSULTA

HSBC México S.A., Institución de Banca Múltiple, Grupo Financiero HSBC, División Fiduciaria, en su Carácter de Fiduciario del Fideicomiso Irrevocable de Administración F 262757 vs. Ortiz Romero Clara. Vía de Apremio Civil 1 Acdo. Núm. Exp. 1659/2024.

Instituto Educativo A.C. Juris. Voluntaria Civil 1 Acdo. Núm. Exp. 359/2025.

Juárez Flores Thalia vs. Lucía Yoscelina Centeno Betanzos. Controversias de Arrendamiento Civil 1 Acdo. Núm. Exp. 819/2024.

Martínez Pérez Juan su Sucesión vs. Martínez Reyes Elizabeth y Pérez Mondragón Julio César. Ord. Civil 2 Acdos. Núm. Exp. 1107/2024.

Morales Guerrero Alfonso vs. Carmona González Simón. Ord. Civil 2 Acdos. Núm. Exp. 1815/2024.

Nieto Jara Thusnelda Sofía Lucina vs. Floresta Coyoacan S.A. de C.V. Ord. Civil 1 Acdo. en Expedientillo. Núm. Exp. 1381/2019 Expedientillo.

Pérez Salgado María de Lourdes vs. Sánchez Reyes Alma Angélica. Ord. Civil 1 Acdo. Núm. Exp. 489/2025.

Rojas Nolasea José Antonio vs. Rojas Flores Joel y C. Director del Registro Público de la Propiedad y de Comercio de la Ciudad de México. Ord. Civil 1 Acdo. Núm. Exp. 369/2025.

Samperio Montiel Alexander Uriel Cesionario vs. Méndez Escobedo José Antonio. Especial Hipotecario Civil 1 Acdo. en Amparo. Núm. Exp. 887/2017 Amparo 1024/2024.

Sanjuan Sánchez Pablo vs. Triboullier Luis Fernando. Ord. Civil 1 Acdo. Núm. Exp. 709/2019.

Secreto. Ejecutivo Mercantil 2 Acdos. Núm. Exp. 1605/2024.

Sociedad Hipotecaria Federal S.N.C. Institución de Banca de Desarrollo en su Carácter de Fiduciario Sustituto del Fondo de Operación y Financiamiento Bancario a la Vivienda vs. Martínez Roeniger Carmen Patricia. Especial Hipotecario Civil 1 Acdo. Núm. Exp. 1519/2009.

Sofom Inbursa Sociedad Anónima de Capital Variable, Sociedad Financiera de Objeto Múltiple. Entidad Reglada, Grupo Financiero Inbursa vs. Jugueteros Mexicanos Sociedad Anónima de Capital Variable y Guízar González Enrique y Guízar González Daniel. Ejecutivo Mercantil 1 Acdo. Núm. Exp. 1673/2024.

Soriano Corona Manuel de Jesús vs. Casais Almanza Andrés. Actos Prejudiciales Civil 1 Acdo. Núm. Exp. 897/2024.

Tapia Zaballa María de Los Ángeles vs. a N a Compañía de Seguros S.A. de C.V. Ord. Civil 1 Acdo. Núm. Exp. 149/2025.

Tecnología Ambiental y Planeación Ecológica S.A. de C.V. vs. Escobedo Corona Alma Rosa. Ord. Mercantil 1 Acdo. Núm. Exp. 487/2025.

Unifin Credit, S.A. de C.V., Sofom, E. N. R vs. Marango Netwoks, S.A. de C.V. y Ra Mos Urbina Jesús Fernando y Ramos Castillo Hugo Fernando. Ejecutivo Mercantil 1 Acdo. Núm. Exp. 1337/2024.

Velázquez Reyes Daniel vs. Rosas de Juárez María Lina y Ruíz Murillo Gloria Laura y C. Director del Registro Público de la Propiedad y de Comercio de la Ciudad de México. Ord. Civil 1 Acdo. Núm. Exp. 363/2025.

Velázquez Zugastegui Luis Arturo y Velázquez Zugastegui Maura Patricia y Zugastegui Islas su Sucesión Concepción y Velázquez Zugastegui Silvia Susana vs. BBVA Bancomer S.A. Institución de Banca Múltiple Grupo Financiero BBVA Bancomer. Ord. Mercantil 2 Acdos. Núm. Exp. 1055/2024.

Velázquez Zugastegui Maura Patricia y Velázquez Zugastegui Luis Arturo vs. BBVA México S.A. Institución de Banca Múltiple Grupo Financiero BBVA México. Ord. Mercantil 1 Acdo. Núm. Exp. 275/2025.

De la Garza Hinojosa Rodrigo vs. Grupo Tungsten S.A. de C.V. Ejecutivo Mercantil 1 Acdo. en Amparo. Núm. Exp. 1313/2018 Amparo 370/2025 Promov. por Carmen del Rosario Cabello Martínez.

De la Rosa Casiano Enriqueta vs. Guerrero Esquivel Julia. Ord. Civil 1 Acdo. Núm. Exp. 485/2025.

MAL PUBLICADOS

Autofinanciamiento México S.A. de C.V. vs. María Norma Sánchez Lozanovicente Arturo Díaz Muñozmaría del Carmen Sánchez Lozano. Ejecutivo Mercantil 1 Acdo. en Incidente. Núm. Exp. 1503/2024 Inc. de Liquidación de Intereses Moratorios.

Autofinanciamiento México S.A. de C.V. vs. Nava Ojeda Armando y Valencia Cabrera María de Lourdes. Juris. Voluntaria Civil 2 Acdos. Núm. Exp. 205/2023.

NO PUBLICADOS

Ayuso Arce América de Lourdes vs. C Director del Registro Público de la Propiedad y del Comercio de la Ciudad de México y Kuhn Maitre de Alanís Ivette. Ord. Civil 1 Acdo. Núm. Exp. 455/2025.

García Piña Rivero, También Conocido como García Piña Rivero Ernesto Arnaldo. Ernesto vs. Finn Barajas O. Fin. Barajas Miguel Ángel Miguel Ángel. Ejecutivo Mercantil 2 Acdos. en Amparo. Núm. Exp. 635/2023 Amparo 1222/2025.

AUDIENCIA

Vázquez Badillo María Félix vs. Pérez Lugo Santiago. Actos Prejudiciales Civil. 1 Audiencia. Núm. Exp. 385/2025.

Yáñez Carrillo Antonia vs. Nacional Financiera Sociedad Nacional de Crédito Institución de Banca de Desarrollo y Sandoval Lozano José Francisco y Registro Público de la Propiedad y del Comercio de la Ciudad de México y Fideicomiso Liquidador de Instituciones y Organizaciones Auxiliares de Crédito (Fideliq). Ord. Civil. 1 Audiencia. Núm. Exp. 949/2024.

EL SECRETARIO DE ACUERDOS
LIC. ROBERTO LÓPEZ MARTÍNEZ

SECRETARÍA "B"
ACUERDOS DEL 14 DE OCTUBRE DEL 2025

Ahudo Valdez Eugenio su Sucesión vs. Vázquez Cardona Mercedes y Ortega Sánchez Jorge. Ord. Civil 1 Acdo. Núm. Exp. 184/2021 Tomo II.

Asquenazi Entebi Alfonso También Conocido como Eaquinazi Entebi Alfonso y Askenazi Antebi Alfonso, Asquenazi Semah Jaime, Asquenazi Semah Alberto, Asquenazi Semah Moisés y Asquenazi Semah José vs. Segal Saad Ruth, Segal Saad Rimon, Segal Saad Abraham, Aquien Se Le Requiere por Medio de Quien Ejerce su Patria Potest. por Ser Menor de Edad, Segal Saad Simja a Quien Se Le Requiere por Medio de Quien Ejerce su Patria Potest. por Ser Menor de Edad, Torre Gutiérrez José Ramón, Abud Kokhab Alberto, Yampolsky Alejandro Hernán, Kamkhaji Tuachi Isaac, Harari Azra David y Tzuk David. Ord. Civil 1 Acdo. Núm. Exp. 1316/2019 Tomo III.

Autofinanciamiento México S.A. de C.V. vs. García Rodríguez Sergio de Jesús Guzmán Velázquez Noé García Hernández Sergio. Ejecutivo Mercantil 2 Acdos. Núm. Exp. 1450/2024.

Ayala Miramóntes Rigoberto vs. León Miramóntes Filiberto y León Miramóntes Elvira y León Miramóntes María Engracia. Ord. Civil 2 Acdos. Núm. Exp. 1604/2024.

Banco Monex S a I B M Monex Grupo Financiero vs. Mata Hernández Jéssica Janeth. Especial Hipotecario Civil 3 Acdos. Núm. Exp. 1772/2024.

Banco Santander México S.A. Institución de Banca Múltiple Grupo Financiero Santander México vs. Tirado Lindoro Renata y Controladora Deportiva Max S.A. de C.V. Ejecutivo Mercantil 1 Acdo. Núm. Exp. 760/2021 Tomo II.

Banco del Bajío S.A. Institución de Banca Múltiple vs. Distribuidora Coacalco S.A. de C.V. y Suárez González Enrique Oswaldo. Ejecutivo Mercantil 1 Acdo. Núm. Exp. 1246/2017 Tomo II.

BBVA México Sociedad Anónima Institución de Banca Múltiple Grupo Financiero BBVA México vs. Santos Mispas Ramón Iván. Especial Hipotecario Civil 2 Acdos. Núm. Exp. 930/2017 Tomo III.

Bravo Torreblanca Carlos vs. Matc Digital S de R.L. de C.V. Controversias de Arrendamiento Civil 1 Acdo. en Seccion_De_Ejecución. Núm. Exp. 910/2024.

Campos Bustos Walter vs. Aguirre Vázquez Luz y C Director del Registro Público de la Propiedad y del Comercio de la Ciudad de México. Ord. Civil 1 Acdo. Núm. Exp. 122/2025.

Centro Hospitalario Universidad S.A. de C.V. vs. Gaytán Fuentes Omar Felipe. Juris. Voluntaria Civil 1 Acdo. Núm. Exp. 490/2025.

Cibanco Sociedad Anónima Institución de Banca Múltiple en su Carácter de Fiduciario en el Fideicomiso F/00782 vs. García Calderón José Fidel. Proced. Convencional Mercantil Civil 2 Acdos. en Expedientillo. Núm. Exp. 26/2021.

Cisneros López Manuel y Cisneros Bravo Adolfo vs. Seguros Banorte S.A. de C.V. Grupo Financiero Banorte. Ord. Civil 1 Acdo. Núm. Exp. 750/2024 Tomo II.

Fabila y Pescina Gabriela vs. Gastronomía la Lorena S. de R. L. de C.V. y Estrada Lavín María Gabriela. Controversias de Arrendamiento Civil 1 Acdo. Núm. Exp. 598/2020 Tomo III.

Flores Morales Cecilia vs. Seguros Inbursa Grupo Financiero Inbursa. Ord. Civil 2 Acdos. Núm. Exp. 298/2025.

Fundación Bringas Haghenbeck Iap vs. Vázquez Ramírez Rogelio y Vázquez Gómez Lucero Carolina. Controversias de Arrendamiento Civil 1 Acdo. Núm. Exp. 814/2023.

García Trujano Cecilia Eloísa y Millán Wong Mario Genaro vs. Castro Ramírez Juan Manuel y Corona Ortega Luz Ma. y Ramírez Juárez Araceli. Ord. Civil 1 Acdo. Núm. Exp. 500/2020 Tomo III.

García Zamorano Adriana Alim. vs. Rodríguez Martínez Adriana. Especial Hipotecario Civil 1 Acdo. Núm. Exp. 224/2020.

SOLO CONSULTA
SOLO CONSULTA
SOLO CONSULTA

González Tolentino Rosa María en Lo Personal y en Representación del Niño J. G. V. G vs. Grupo Nacional Provincial Sab. Ord. Civil 2 Acdos. Núm. Exp. 450/2025.

Hipotecaria Nacional S.A. de C.V. Sociedad Financiera de Objeto Múltiple Entidad Regulada Grupo Financiero BBVA Bancomer vs. Guel Vázquez Mercedes. Especial Hipotecario Civil 1 Acdo. en Expedientillo. Núm. Exp. 158/2024.

HSBC México Sociedad Anónima Institución de Banca Múltiple Grupo Financiero HSBC División Fiduciaria en su Carácter de Fiduciario en el Fideicomiso Número F/234036 vs. Santos Delgado Adrián. Especial Hipotecario Civil 1 Acdo. en Expedientillo. Núm. Exp. 554/2018.

Hurtado Munguía Andrés vs. Tecnoval de México S.A. de C.V. Ord. Civil 2 Acdos. Núm. Exp. 378/2025.

Instituto de Seguridad Social para las Fuerzas Armadas Mexicanas vs. Javier Esquivel González. Oral Paz Civil 2 Acdos. Núm. Exp. 1220/2024 Tomo II.

Karam Valdés Paola Graciela vs. Valdés Corral Félix y Valdés Corral María Alicia. Actos Prejudiciales Civil 1 Acdo. Núm. Exp. 482/2025.

Luna Cruz Guillermo vs. Rojas Laguna Martha Patricia. Ord. Civil 1 Acdo. Núm. Exp. 488/2025.

Martínez Díaz Santos vs. Guadarrama Jardón Silvia su Sucesión y C Director del Registro Público de la Propiedad y del Comercio de la Ciudad de México. Ord. Civil 1 Acdo. Núm. Exp. 422/2025.

Morales Olvera José Cruz vs. Fuentes Olvera Lucrecia Edith. Ord. Civil 1 Acdo. Núm. Exp. 202/2025.

Moreno Ortega Jéssica Ivette vs. Osnaya Márquez Cristina su Sucesión y C Director del Registro Público de la Propiedad y del Comercio de la Ciudad de México. Ord. Civil 1 Acdo. Núm. Exp. 484/2025.

Nájera Zaragoza Daniel Alejandro y Carranza Gallardo Jazmín vs. Grupo Mexicano de Seguros S.A. de C.V. Ord. Civil 1 Acdo. Núm. Exp. 1018/2024.

Nava Arellano Augusto Luis vs. Calzada Ruisanchez Miguel Ángel y Huacuja González Arturo Alberto. Vía de Apremio Civil 2 Acdos. Núm. Exp. 94/2025.

Oropeza Ruíz Virgilio Arturo vs. Sandoval Gómez José Antonio y Burgos Contreras Javier y Torres Fuentes José Luis. Ord. Civil 1 Acdo. Núm. Exp. 182/2018 Tomo II.

Ortiz García Beatriz vs. Cabi Outlet Pachuca S.A. P. I de C.V. Controversias de Arrendamiento Civil 1 Acdo. en Incidente. Núm. Exp. 676/2020 Inc. de Liquidación de Sent. Def. 2.

Pablo Morales Ramón y Morales Pablo Fátima vs. Seguros Inbursa S.A. Grupo Financiero Inbursa. Ord. Civil 2 Acdos. Núm. Exp. 436/2025.

Quiroga Díaz Laura vs. Godínez Gutiérrez Agustín. Controversias de Arrendamiento Civil 1 Acdo. en Amparo. Núm. Exp. 1792/2024 Amparo 1036/2025-I Promov. Jorge Albeerto Hernández Sánchez.

Ramos Rocha Rosa María Anabel vs. Alcaldia Miguel Hidalgo de la Ciudad de México y Dirección General de Gobierno y Asuntos Jurídicos de la Alcaldia Miguel Hidalgo. Actos Prejudiciales Civil 2 Acdos. Núm. Exp. 380/2025.

Regeneración de Aguas México, Sociedad Anónima de Capital Variable vs. Miguel Ángel Rivera Serna y Otra. Ejecutivo Mercantil 1 Acdo. Núm. Exp. 900/2007 Tomo II.

Rivera García Arturo y Mondragón Álvarez Angelina vs. Rivera García Genoveva su Sucesión y Tavares Rivera Raymundo. Ord. Civil 1 Acdo. Núm. Exp. 836/2023 Tomo II.

Rodríguez Oropeza Eduardo vs. Rodríguez de Ávila Gilberto Mauricio y Oropeza Padilla Margarita. Ord. Civil 3 Acdos. Núm. Exp. 48/2025.

Rodríguez Viana José Pablo y Jiménez Mendoza María Antonia vs. Grupo Mexicano de Seguros S.A. de C.V. Ord. Civil 2 Acdos. Núm. Exp. 280/2024 Tomo II.

San Agustín Tolentino Ancelma vs. Isp Latinoamerica S. de R. L. de C.V. Ord. Civil 1 Acdo. Núm. Exp. 28/2025.

Sandoval Ibarra Fidencio y Sandoval Ibarra Ma Alfonsa vs. Grupo Mexicano de Seguros S.A. de C.V. Ord. Civil 1 Acdo. Núm. Exp. 512/2024 Tomo II.

Scotiabank Inverlat S.A. Institución de Banca Múltiple Grupo Financiero Scotiabank Inverlat vs. Beltrán López Susana Carolina. Especial Hipotecario Civil 1 Acdo. Núm. Exp. 210/2024.

Scotiabank Inverlat, S.A. Institución de Banca Múltiple Grupo Financiero Scotiabank Inverlat vs. Blancas Vega Marisela y Díaz Moreno Claudia Rosario. Ejecutivo Cuantía Menor Mercantil 1 Acdo. Núm. Exp. 206/2025 Tomo II.

Secreto. Ejecutivo Mercantil 1 Acdo. Núm. Exp. 1150/2023.

Secreto. Ord. Civil 1 Acdo. Núm. Exp. 486/2025.

Sofimex, Institución de Garantías, S.A. vs. Cmi Constructora Mexicana de Infraestructura, S.A. de C.V. y Jra Arquitectos Asociados, S.A. de C.V. y Iaai Inmuebles, S.A. de C.V. y Rodríguez Lomelín Patricia Estela. Especial de Fianzas Mercantil 1 Acdo. Núm. Exp. 1630/2024.

Tiendas Soriana S.A. de C.V. vs. Comisión de Agua Potable y Alcantarillado del Municipio de Acapulco. Controversias de Arrendamiento Civil 2 Acdos. Núm. Exp. 1134/2023.

Valdés Arévalo Marina vs. Martínez Paredes María de Los Ángeles y Notario Público Número 7 del Estado de México y Archivo General de Notarias de la Ciudad de México y Registro Público de la Propiedad y del Comercio de la Ciudad de México. Ord. Civil 1 Acdo. Núm. Exp. 958/2024.

Vargas Pérez Jesús Salvador vs. Vargas Fernández Alejandro. Ord. Civil 3 Acdos. Núm. Exp. 288/2025.

Yáñez Castro Jorge vs. Gómez Quevedo Héctor y Gómez Martell Jaime Arturo y Director del Registro Público de la Propiedad y del Comercio de la Ciudad de México y Notario Público 189 de la Ciudad de México Licenciado Luis Enrique Torres y Ortiz. Ord. Mercantil 2 Acdos. Núm. Exp. 360/2025.

De la Peña y Quintero Carlos su Suc. vs. María Teresa Díaz Sánchez, Jesús Edmundo Alanís y Tomás Martínez Serrano. Ord. Civil 1 Acdo. Núm. Exp. 1644/2024 Tomo II.

NO PUBLICADOS

Ecohabitad Proyectos, S.A. de C.V. vs. Oranday Dávila Luz María y Otro. Ejecutivo Mercantil 1 Acdo. Núm. Exp. 896/2013 Tomo III.

Quintero García Alfredo vs. Rivero Mejía Domingo y Torres García Eustorgia. Ord. Civil 1 Acdo. Núm. Exp. 458/2025.

Vázquez Méndez Aniceto su Sucesión vs. Banco Mexicano Somex S.A. Fideicomiso de la Central de Abasto de la Ciudad de México Actualmente Conocido como Banco Santander México S.A. Institución de Banca Múltiple Grupo Financiero Santander México. Ord. Civil 1 Acdo. Núm. Exp. 448/2025.

AUDIENCIA

Saavedra Ramírez César Alonso vs. Posadas González Eloy. Ord. Civil. 1 Audiencia. Núm. Exp. 394/2025.

SENTENCIAS DEFINITIVAS DEL 14 DE OCTUBRE DEL 2025

Zea Cervantes Irma vs. Herrera Blanca de Pérez Josefina y Pérez Sánchez Saúl y Director General del Registro Público de la Propiedad y del Comercio de la Ciudad de México. Ord. Civil Sent. Def. 1 Núm. Exp. 1692/2024

SENTENCIA INTERLOCUTORIA

Jiménez Ugalde Luis Rafael vs. Desarrollos Dra S.A. P. I de C.V. y Rivas Aragón David José. Ejecutivo Mercantil Sent. Interl. en el Cuad. de Liquidación de Intereses 1 Sent. Inter. en Incidente. Núm. Exp. 314/2024 Inc. de Liquidación de Intereses Moratorios

LA SECRETARIA DE ACUERDOS
LIC. MÓNICA MIREYA FALCÓN NÚÑEZ

DÉCIMO OCTAVO DE LO CIVIL

SECRETARÍA "A"
ACUERDOS DEL 14 DE OCTUBRE DEL 2025

Aguilar Sánchez Miguel Ángel vs. Moreno Molina Minerva. Ord. Civil 1 Acdo. Núm. Exp. 693/2022.

Ángeles Guzmán Juan José vs. Km Desarrollos, Sociedad Anónima de Capital Variable. Ejecutivo Mercantil Expedientillo. 1 Acdo. en Expedientillo_Expediente_No_Conocido. Núm. Exp. 883/2019.

Arrendadora y Factor Banorte, S.A. de C.V. E. R. Grupo Financiero Banorte vs. Mariana Grande Castillo. Oral Civil Acuerdo. 1 Acdo. Núm. Exp. 1541/2024.

Autofinanciamiento México, S.A. de C, V. Ejecutivo Civil Expedientillo. 1 Acdo. en Expedientillo. Núm. Exp. 5127/2025.

Banco Invex Sociedad Anónima Institución de Banca Múltiple Invex Grupo Financiero Fiduciario Unicamente en su Carácter de Fiduciario en el Fideicomiso Irrevocable de Administración Número 1301 vs. Cota Salazar Gilberto y Murillo Garneri Alma Delia. Vía de Apremio Civil 5 Acdos. Núm. Exp. 761/2022.

Banco Mercanitl del Norte Sociedad Anónima Institución de Banca Ultiple Grupo Financiero Banorte vs. Reymundo Pérez Vázquez y Mercedes González López. Especial Hipotecario Civil 1 Acdo. Núm. Exp. 1333/2019.

Banco Mercantil del Norte S.A. Institución de Banca Múltiple Grupo Financiero Banorte vs. Verónica González Roldán. Especial Hipotecario Civil 1 Acdo. Núm. Exp. 1267/2019.

SOLO CONSULTA
SOLO CONSULTA
SOLO CONSULTA

Banco Mercantil del Norte, Sociedad Anónima, Institución de Banca Múltiple, Grupo Financiero Banorte vs. García Aguilar Sandra y Otro. Especial Hipotecario Civil Acuerdo. 2 Acdos. Núm. Exp. 1437/2019.

Banco Ve por más S.A. Institución de Banca Múltiple Grupo Financiero Ve por más vs. Grupo Quebec Water de México S.A. de C.V. y Parra Patiño Juan Carlos y Mina Moreno Daniela. Ord. Civil 2 Acdos. Núm. Exp. 851/2023.

Banco del Bajío, Sociedad Anónima, Institución de Banca Múltiple vs. Grupo Ramitech, Sociedad Anónima de Capital Variable, María Guadalupe Guillén Noriega También Conocida como María Guadalupe Guillén Noriega de Rodríguez, Laura Rodríguez Guillén, Irving Roberto Rodríguez Guillén, Ramón Rodríguez Alvarado. Ejecutivo Cuantía Menor Mercantil 1 Acdo. Núm. Exp. 1547/2024.

Barrera Muñoz María del Carmen Trinidad y Barrera Muñoz Martha y Barrera Muñoz Carlos y Francisco Barrera Muñoz su Sucesión y Salvador Barrera Muñoz su Sucesión vs. Barrera Mejía Teresa y Ávila Barrera Ana Karen y Ávila Barrera Alejandra Karina y Ávila Barrera Laura Adriana y Ávila Barrera Gerardo a Través de su Madre Teresa Barrera Mejía. Ord. Civil 1 Acdo. Núm. Exp. 255/2021.

Blanco Caldevilla María de Los Ángeles vs. Pureco Ziranda Armando y Guardado Vázquez Yolanda. Controversias de Arrendamiento Civil 2 Acdos. Núm. Exp. 329/2024.

Camacho García Sergio Erick antes Recuperación de Comercio Interior Sociedad de Responsabilidad Limitada de Captal Variable vs. López Rodríguez Jesús Manuel. Especial Hipotecario Civil 1 Acdo. Núm. Exp. 287/2006 Segundo Tomo.

Casa Marzam, S.A. de C.V. vs. Kabejo, S.A. de C.V., y González Ibarra Rafael. Ejecutivo Mercantil Acuerdo. 1 Acdo. Núm. Exp. 771/2016.

César César María Laura vs. Fuentes Vargas Patricia. Juris. Voluntaria Civil 1 Acdo. Núm. Exp. 471/2025.

Cibanco, Sociedad Anónima Institución de Banca Múltiple, en su Carácter de Fiduciario en el Fideicomiso Número F/00430 vs. Guzmán Nieves Jorge Guadalupe. Especial Hipotecario Civil 1 Acdo. Núm. Exp. 999/2016.

Cibanco, Sociedad Anónima, Institución de Banca Múltiple (Antes Deutsche Bank México, Sociedad Anónima, Institución de Banca Múltiple, División Fiduciaria, como Fiduciario en el Fideicomiso Identificado Con el Número F/1273) vs. Desarrolladora Metropolitana, S.A. de C.V. y Grupo Empresarial Metropolitano, S.A. de C.V. Especial Hipotecario Civil 2 Acdos. Núm. Exp. 1221/2018 Tomo Dos.

Cohen Cababie Eduardo vs. Buendía Blancas Víctor Manuel. Ejecutivo Mercantil 1 Acdo. Núm. Exp. 581/2023.

Consolid México S.A. de C.V. vs. Globaldsi S.A. de C.V. Ord. Mercantil Acuerdo. 3 Acdos. Núm. Exp. 1005/2024.

Cruz Montiel Antonio vs. Cruz Montiel Roberto y Rodríguez Ramírez María Ángeles. Ord. Civil 1 Acdo. Núm. Exp. 493/2024.

Daimler Financial Services Sociedad Anónima de Capital Variable Sociedad Financiera de Objeto Múltiple Entidad No Regulada vs. Farelas Anaya Miguel Ángel. Vía de Apremio Civil 1 Acdo. Núm. Exp. 85/2022.

Daniel Beltrán Moctezuma vs. Alva Vda. de Dávila María Teresa También Conocida como Alva Álvarez María Teresa, Dávila Alva María Teresa, Dávila Alva Antonio, Dávila Alva María de la Luz y Dávila Alva Eugenio También Conocido como Dávila y Alva Eugenio. Ejecutivo Mercantil 1 Acdo. Núm. Exp. 331/2017.

Daniel Michan su Sucesión vs. Ckn de México, S.A. de C.V. Ord. Civil Expedientillo. 1 Acdo. Núm. Exp. 271/2020.

Delgadillo Ramírez Alma Delia vs. Figueroa Espinosa Juan Antonio. Ejecutivo Mercantil Expedientillo. 1 Acdo. en Expedientillo. Núm. Exp. 259/2023.

Divena, S.A. de C.V. vs. Inventario Bienes Raíces, S.A. de C.V. y Welch Kanarek Raquel. Controversias de Arrendamiento Civil 5 Acdos. Núm. Exp. 1173/2022 Segundo Tomo.

Elías Urdaneta Alfredo vs. Luna Gil Osmar. Controversias de Arrendamiento Civil 1 Acdo. Núm. Exp. 1117/2023.

Fc Acquisitions Sociedad Limitada de Capital Variable antes Recuperación y Administración de Hipotecas, Sociedad de Responsabilidad Limitada de Capital Variable antes HSBC México, S.A., Institución de Banca Múltiple, Grupo Financiero HSBC vs. Montes de Oca Le Henry y Otro. José Gustavo. Especial Hipotecario Civil Expedientillo. 1 Acdo. Núm. Exp. 359/2006 Bis. 1 Segundo Tomo.

Gil Tagle Arturo su Sucesión vs. Cardona Domínguez José Luis y Landa Medellín Blanca Dolores y C Director del Registro Público de la Propiedad y del Comercio de la Ciudad de México. Ord. Civil 1 Acdo. Núm. Exp. 885/2024.

González Pérez Omar Alexander vs. Frine Aglae García Toledo, Angélica María Toledo Coca, Irvin Yasir García Toledo y Daniel Patiño. Ord. Civil Terc. Excl. Promovida por Ayde Sánchez Tagle Méndez. 5 Acdos. en Tercería. Núm. Exp. 175/2019 Terc. Excl. de Domi. Promovida por Ayde Sánchez Tagle Méndez.

Guerra Castellanos María de Lourdes vs. Trujillo Rodríguez Jorge y Ortiz Armas Ricardo. Controversias de Arrendamiento Civil 1 Acdo. Núm. Exp. 1185/2024.

Guerra Castellanos María de Lourdes vs. Trujillo Rodríguez Jorge y Ortiz Armas Ricardo. Controversias de Arrendamiento Civil 2 Acdos. en Amparo. Núm. Exp. 1185/2024 Amparo Indirecto 1174/2025 Promov. por Ana Laura Violeta Torres Zavala.

Guízar Navarrete Justo Gerardo vs. Peregrina Sumano María Yerica y Guízar Peregrina Hugo Gerardo y Guízar Peregrina Dariana Michelle. Medios Preparatorios Civil 1 Acdo. Núm. Exp. 341/2025.

Gutiérrez Blanco Alejandro vs. Olivar Torres María Nazlleli. Ord. Civil Acuerdo. 2 Acdos. Núm. Exp. 283/2025.

Hernández Ramírez Josefina vs. Ramírez Gutiérrez Olga su Sucesión. Ord. Civil 1 Acdo. Núm. Exp. 461/2025.

Hernández Hernández Consuelo vs. Petra Hernández su Sucesión, José Ignacio, María Delia Yolanda, Alberto, María Eloína O. Elodia Consuelo, todos de Apellidos Hernández Hernández, Ismael Hernández Belgara, Licenciado Pedro del Paso Regaert Notario 65 de la Ciudad de México, Licenciado Jespus Córdova Gálvez, Notario Público 115 de Amecameca, Estado de México y Laura Aragón Vázquez Zárate. Ord. Civil 2 Acdos. Núm. Exp. 585/2017 Segundo Tomo.

Hinojosa Almontes José Luis vs. Mapfre O. Mapfre Tepeyac, S.A. de C.V. Ord. Mercantil Tomo Dos. 3 Acdos. Núm. Exp. 639/2019 Segundo Tomo.

León Martínez Rigoberto Gerardo y Rigoberto León Martínez vs. León Martínez José Juan y Velázquez de Jesús Marcelina y León Velázquez Erick Isack. Ord. Civil 2 Acdos. Núm. Exp. 891/2024.

Local Tech Soluciones de México S de R.L. de C.V. vs. Cervantes Sánchez Hugo Enrique. Ejecutivo Mercantil 3 Acdos. Núm. Exp. 1625/2024.

Luís Perales Raúl vs. Mendoza Silva Mauricio Germán y Otro. Especial Hipotecario Civil 1 Acdo. Núm. Exp. 687/2014.

Mancilla y Flores Genoveva Agustina María del Socorro, su Sucesión vs. Mario Francisco Cardona Hernández. Controversias de Arrendamiento Civil 2 Acdos. Núm. Exp. 457/2019.

Maya López María Rebeca vs. José Durán Francisco Regino. Ord. Civil 1 Acdo. Núm. Exp. 1119/2024.

Menéndez Chávez María Azucena Sonia vs. Comercializadora Mundo Iluminado, S.A. de C.V. y Otro. Controversias de Arrendamiento Civil 1 Acdo. Núm. Exp. 481/2019.

Obregón Fonseca Arturo vs. Arellano Fuentes Eduardo Joel y Otro. Controversias de Arrendamiento Civil 1 Acdo. Núm. Exp. 183/2020.

Paz Paniagua José Luis y Sixto Uriostegui Lorena vs. Paz Paniagua José Everardo y Guerrero Pineda Araceli Indira. Ord. Civil 1 Acdo. Núm. Exp. 207/2025.

Pérez Palacios María Yolanda vs. Diseño 23 S.A. de C.V., Magaly Beltrán Acosta y Víctor Mayen Mayen. Ejecutivo Mercantil Segundo Tomo. 1 Acdo. Núm. Exp. 1377/2019 Segundo Tomo.

Pérez Vargas Miriam Lucila vs. Volkswagen Leasing S.A. de C.V. y Dizar S.A. de C.V. y Dun & Bradstreet S.A. Sociedad de Información Crediticia. Ord. Mercantil Acuerdo. 2 Acdos. Núm. Exp. 81/2025.

Plasencia Vilhis Ernesto vs. Orozco Mora Pedro Antonio. Ord. Civil 1 Acdo. Núm. Exp. 1415/2019.

Profesionales en Soluciones Económicas S.A. de C.V. vs. Escobar Sánchez Dulce Jannete y Arellano Castilla Adriana Yadeli. Ejecutivo Mercantil 1 Acdo. Núm. Exp. 1815/2024.

Promotora Barcelona S.A. de C.V. vs. Escuela Mexicana de Turismo A.C. Controversias de Arrendamiento Civil Acuerdo. 2 Acdos. Núm. Exp. 1043/2023.

Reyes Gutiérrez Celia vs. Molina Arrieta Florencia y Molina Suárez Jorge y Molina Suárez Guadalupe. Ord. Civil 1 Acdo. Núm. Exp. 971/2023.

Reyes Juárez Gabriela vs. Rodríguez Cipriano David y Olvera Hernández Eduardo Israel. Controversias de Arrendamiento Civil 1 Acdo. Núm. Exp. 557/2019.

Rm Consorcio Jurídico Inmobiliario S.C. vs. Monzalvo González Guillermina y Monzalvo Enaliza y Pérez Ramírez Gabriela y Vanessa González Janeth. Ord. Civil Acuerdo. 1 Acdo. Núm. Exp. 351/2025.

Roberto Carlos Victoria Ramírez vs. Cristina Arellano Maldonado. Ejecutivo Mercantil 1 Acdo. Núm. Exp. 1435/2024.

SOLO CONSULTA
SOLO CONSULTA
SOLO CONSULTA

Rodríguez Mota Alicia vs. Strevel Rivera Ericka del Carmen y Estrevel Rivera Luis Benjamín y Sánchez Moguel Andrés Eduardo y Aguirre Carrera Susana y Director del Registro Público de la Propiedad y de Comercio de la Ciudad de México. Ord. Civil Acuerdo. 1 Acdo. Núm. Exp. 181/2025.

Romero Castro Vanessa antes Banco Nacional de México, S.A. Integrante del Grupo Financiero Banamex vs. Gutiérrez Arredondo Sergio Javier. Especial Hipotecario Civil 1 Acdo. Núm. Exp. 357/2015.

Rosales Hernández María del Carmen vs. Bimbo S.A. de C.V. y Rodríguez Alfaro Guillermo y Acosta Peñalver J Javier y Campos Cervantes Rafael y Qualitas Compañía de Seguros S.A. de C.V. Ord. Civil 1 Acdo. Núm. Exp. 465/2025.

Sierio Otalora Iñaki vs. Hernández Rodríguez Anabell. Proced. Judicial de Reconoc. y Ejecc. de Laudo Arbitral Civil 1 Acdo. Núm. Exp. 889/2024.

Socafi S.A. de C.V. vs. Ramírez González Lorena y Hernández Serrano Gabino. Ejecutivo Mercantil Acuerdo. 1 Acdo. Núm. Exp. 1891/2024.

Suárez Núñez María Cecilia vs. Del Val Ruíz Renato y Rosa María Ruíz Ávila. Controversias de Arrendamiento Civil 1 Acdo. Núm. Exp. 297/2019.

Tenorio Torres Roberto vs. Acosta Cruz de la Mora Fabiola y Peregrina González Francisco José y Mendoza Ortiz Nancy y Notario Público 150 de la Ciudad de México José Luis Franco Varela y Registro Público de la Propiedad y de Comercio de la Ciudad de México y Banco Mercantil del Norte, S.A. Institución de Banca Múltiple, Grupo Financiero Banorte. Ord. Civil 3 Acdos. Núm. Exp. 769/2024.

Unifin Financiera, S.A. B. de C.V. vs. Autotransportes Oro Gran Turismo y Primera Clase, S.A. de C.V. y Rivera Espinosa Amado y Rivera Espinosa José Alfredo. Ejecutivo Mercantil 1 Acdo. en Amparo. Núm. Exp. 1195/2023 Amparo Indirecto 842/2025 Promov. por Autotransportes Oro Gran Turismo y Primera Clase S.A. de C.V.

Velázquez Mora Lucas Leopoldo y Velázquez Mora Guillermo y Velázquez Morales José Francisco y Velázquez Morales Gustavo Adolfo y Morales Escorcia Leticia vs. Velázquez Mora Juana y Velázquez Mora María Asunción y Velázquez Mora María Teresa y Velázquez Mora Irma y Velázquez Mora Dolores Ofelia y Velázquez Mora María Guadalupe y Velázquez Mora María de Jesús y Velázquez Mora Martha y Velázquez Mora Juan Gabriel. Juris. Voluntaria Civil 1 Acdo. Núm. Exp. 375/2025.

Whaley Martínez Odette vs. Hermenegildo Pérez David. Ord. Civil 1 Acdo. Núm. Exp. 371/2025.

AUDIENCIA

Nava Orozco Linda Margarita vs. Desarrollos Habitacionales Leira S.A. de C.V. antes Lonai Group Property Services y Scotiabank Inverlat S.A. Institución de Banca Múltiple, Grupo Financiero Scotiabank Inverlat, División Fiduciaria. Aud. Previa y de Concil. Ord. Civil. 1 Audiencia. Núm. Exp. 697/2023.

Volkswagen Leasing S.A. de C.V. vs. Apaez García Samuel. Aud. Ejecutivo Mercantil. 1 Audiencia. Núm. Exp. 1687/2024.

SENTENCIAS DEFINITIVAS DEL 14 DE OCTUBRE DEL 2025

Montes Girón Érika vs. Axa Seguros, S.A. de C.V. Ord. Civil Sent. Def. 1 Núm. Exp. 461/2020 Segundo Tomo

SENTENCIA INTERLOCUTORIA

NO PUBLICADOS

Pérez Vargas Miriam Lucila vs. Volkswagen Leasing S.A. de C.V. y Dizar S.A. de C.V. y Dun & Bradstreet S.A. Sociedad de Información Crediticia. Ord. Mercantil Sent. Interl. 1 Núm. Exp. 81/2025

LA SECRETARIA DE ACUERDOS
LIC. KARLA JACKELINE ÁLVAREZ FIGUEROA

SECRETARÍA "B"
ACUERDOS DEL 14 DE OCTUBRE DEL 2025

Araceli Moreno Márquez antes HSBC México, S.A., Institución de Banca Múltiple, Grupo Financiero HSBC, División Fiduciaria, en su Carácter de Fiduciario en el Fideicomiso Irrevocable de Administración F/262757 vs. Vázquez López David. Vía de Apremio Civil 1 Acdo. Núm. Exp. 218/2020.

Autofinanciamiento México, S.A. de C.V. vs. Espinosa Díaz Edmy Raúl y Otros. Ejec. Merc. 1 Acdo. Núm. Exp. 894/2010.

Autofinanciamiento México, S.A. de C.V. vs. Martínez Escobedo Myrna Alicia. Especial Hipotecario Civil 1 Acdo. Núm. Exp. 834/2018.

Banca Mifel S.A. Institución de Banca Múltiple Grupo Financiero Mifel vs. Miguel Ángel. Juris. Voluntaria Civil 1 Acdo. Núm. Exp. 804/2024.

Caballero Hernández Gerardo y Carrasco Jiménez Gregoria vs. Melo Yáñez Fidencio y Reyes de Melo Susana También Conocida como Reyes Hernández Susana. Ord. Civil 1 Acdo. Núm. Exp. 392/2017.

Ckd Activos 8, S.A. Promotora de Inversión de Capital Variable antes Banco Invex, Sociedad Anónima, Institución de Banca Múltiple, Invex Grupo Financiero, Fiduciario, en su Carácter de Fiduciario del Fideicomiso Número 1301 (Mil Trescientos Uno) vs. González Ayala Jorge. Especial Hipotecario Civil 1 Acdo. Núm. Exp. 1020/2018.

Daimler Financial Services, Sociedad Anónima de Capital Variable vs. Mercurio Express Transportadora Turística, Sociedad Anónima de Capital Variable y González Ruíz Rubén. Vía de Apremio Civil 1 Acdo. Núm. Exp. 246/2025.

Ev Emprende Ventures, S.A. de C. C. Sofom Enr vs. González Islas Manuel Hilario. Ejecutivo Mercantil Segundo Tomo. 1 Acdo. Núm. Exp. 582/2016 Segundo Tomo.

Ford Credit de México S.A. de C.V. Sociedad Financiera de Objeto Múltiple Entidad Regulada vs. Herrera Rosas José Antonio. Ejecutivo Mercantil 1 Acdo. Núm. Exp. 1134/2023.

González Ledezma Gamaliel y y/o González Ledesma Gamaliel vs. González Razo Salatiel y González Ledesma Santiago y También Conocido como Santiago González Ledezma. Ord. Civil 1 Acdo. Núm. Exp. 596/2023.

Guzmán Luna Martha vs. Tapia Osorno Víctor Hugo. Ord. Civil 1 Acdo. Núm. Exp. 462/2025.

Guzmán Obando Gary Fitgerald vs. Universidad del Valle de México, S. C. y Laureate International Universities, Inc. Ord. Civil Segundo Tomo. 1 Acdo. Núm. Exp. 1024/2016 Segundo Tomo.

Hale García Natalia vs. Grupo Nacional Provincial S.A. B. y Otros. Ord. Civil Tercer Tomo. 2 Acdos. Núm. Exp. 20/2020 Tercer Tomo.

Hernández Córdoba Francisco y Bravo Velasco María Trinidad y Hernández Bravo Guillermo Daniel vs. Grupo Mexicano de Seguros S.A. de C.V. Ord. Civil 6 Acdos. Núm. Exp. 796/2024.

HSBC México, Sociedad Anónima Institución de Banca Múltiple Grupo Financiero HSBC vs. García Hernández Diana Cecilia. Vía de Apremio Civil 1 Acdo. Núm. Exp. 440/2025.

Huerta Oviedo Laura Gabriela vs. Moreno Martínez Aldo Valentino. Ord. Civil 2 Acdos. Núm. Exp. 330/2025.

Laguna Paramo Saúl Enrique vs. Laguna Robles Gloria y Laguna Robles Octavio. Ord. Civil 1 Acdo. Núm. Exp. 564/2024.

Loera Arenas Adriana Adilene y Rivas Loera Cristian David vs. Grupo Mexicano de Seguros S.A. de C.V. Ord. Civil 2 Acdos. Núm. Exp. 1190/2024.

López Ramírez Valentín y Morales Reyes Amelia vs. Grupo Mexicano de Seguros, S.A. de C.V. Ord. Civil Segundo Tomo. 3 Acdos. Núm. Exp. 660/2020 Segundo Tomo.

Lozada Zúñiga Agapito vs. Rivera Álvarez Felipe y Otro. Especial Hipotecario Civil 2 Acdos. en Amparo. Núm. Exp. 200/2006 Amparo Indirecto 707/2024 Promov. por la Sucesión a Bienes de Felipe Rivera Álvarez.

Lumenis Be Ltd. vs. Coherent Medical México S.A. de C.V. Especial Mercantil Mercantil 1 Acdo. Núm. Exp. 412/2024.

Luna Paredes Francisca y Otro vs. Torres Cervantes Agustina y Otro. Ord. Civil 1 Acdo. Núm. Exp. 234/2020.

María de Lourdes Pérez González antes Portafolio de Negocios, S.A. de C.V. Sofom, E. R vs. Constructora Yakim, S.A. de C.V., Zermeño Bueno José Manuel (También Conocido como Zermeño José Manuel) y Zermeño Rodríguez Bueno Miguel Edmundo. Ejecutivo Mercantil 2 Acdos. en Amparo. Núm. Exp. 1076/2017 Amparo Indirecto 86/2025 Promov. por Claudia Gabriela Carmona Medrano.

Márquez Calderón Jorge Alberto vs. Díaz Barriga Manrique de Lara María Guadalupe del Sagrado Corazon y Díaz Barriga Manrique de Lara María Estela y Díaz Barriga Díaz Estanislao y Registradora de Texcoco y Titular del Instituto de la Función Registral del Estado de México y Sucesión a Bienes de Carlos Díaz Barriga Sandoval. Ord. Civil 1 Acdo. Núm. Exp. 948/2024.

Mejía Arbesu María Luisa vs. García García Gabriel y Ávalos García Alura. Ord. Civil 1 Acdo. Núm. Exp. 666/2012.

Orihuela Sarabia Enrique vs. Juárez Zapeda José Gabriel y Díaz Quevedo Guadalupe. Controversias de Arrendamiento Civil 1 Acdo. Núm. Exp. 1072/2024.

Ortiz Arroyo María Aurora vs. Vector Casa de Bolsa, Sociedad Anónima de Capital Variable. Ord. Civil Segundo Tomo. 4 Acdos. Núm. Exp. 930/2023.

Promotora Gómez Farías S.C. vs. Téllez García Aristeo. Controversias de Arrendamiento Civil 1 Acdo. Núm. Exp. 1160/2023.

Pureco Sánchez María Olivia vs. Castro Díaz Enys Naomi. Controversias de Arrendamiento Civil 1 Acdo. Núm. Exp. 212/2024.

SOLO CONSULTA
SOLO CONSULTA
SOLO CONSULTA

Ramírez Hernández Axel Azael vs. Banco Regional S.A. Institución de Banca Múltiple Banregio Grupo Financiero. Ejecutivo Mercantil 1 Acdo. Núm. Exp. 1094/2023.

Secreto. Convencional O. Preferente Mercantil 1 Acdo. Núm. Exp. 966/2023.

Sociedad Hipotecaria Federal Sociedad Nacional de Crédito Institución de Banca de Desarrollo vs. Elvia Rocío Eduwiges Pazos García. Esp. Hip. 1 Acdo. Núm. Exp. 794/2007.

Sociedad Hipotecaria Federal, Sociedad Nacional de Crédito Institución de Banca de Desarrollo en su Carácter de Fiduciario Sustituto del Fondo de Operación y Financiamiento Bancario a la Vivienda (Fovi) vs. Mario Abundio Balderas Gutiérrez y Adelaida Saldívar Nava de Balderas. Esp. Hip. 2 Acdos. Núm. Exp. 610/2009.

Solórzano Razo Ana María vs. López Urbina Tania Cristehela. Controversias de Arrendamiento Civil 1 Acdo. Núm. Exp. 1716/2024.

Velázquez Lerma Roberto Valentín vs. Jim Baltazar Juan y García Travesi Baz Cecilia. Vía de Apremio Civil 1 Acdo. Núm. Exp. 182/2025.

AUDIENCIA

P42 México, S.A. de C.V. vs. Padilla Llerena Miguel Ángel. Aud. Medios Preparatorios Mercantil. 1 Audiencia. Núm. Exp. 1350/2023.

Rascón Flores María Soledad vs. Rascón Flores Gustavo. Aud. Ord. Civil. 1 Audiencia. Núm. Exp. 190/2025.

SENTENCIA INTERLOCUTORIA

Profesionales Asociados en Asesorías Especiales S.C. vs. Argos Comunicación S.A. de C.V. y Estudios Ggm S.A. de C.V. y Argos Soluciones Creativas S.A. de C.V. y Argos Televisión S.A. de C.V. y Head Room Creatividad S.A. de C.V. y Argos Noticias S.A. Dee Cv y Argos Producciones S.A. de C.V. y Ibarra Almada Epigmenio Carlos y Orozco Vidrigo Víctor Hugo. Ord. Civil Sent. Interl. 1 Núm. Exp. 1226/2024

EL SECRETARIO DE ACUERDOS
LIC. JOEL MORENO RIVERA

DÉCIMO NOVENO DE LO CIVIL

SECRETARÍA "A"
ACUERDOS DEL 14 DE OCTUBRE DEL 2025

Banco Mercantil del Norte S.A. Institución de Banca Múltiple Grupo Financiero Banorte Cesionario de Banco Nacional de México, S.A. Integrante del Grupo Banamex vs. Margarita Pérez Mireles y Otro. Especial Hipotecario Civil Expedientillo. 1 Acdo. Núm. Exp. 879/1995 Segundo Cuaderno.

Banco Nacional de México, S.A. Integrante del Grupo Financiero Banamex vs. Inoxidables y Procesos, S.A. de C.V. y Productos Inoxidables para la Industria, S.A. de C.V. y Aceros y Metales Internacionales, S.A. de C.V. y Aguirre Quiroz Gerardo y Cervantes Galindo Alejandra. Ejecutivo Mercantil 2 Acdos. Núm. Exp. 663/2013 Quinto Cdo.

Bautista Porrás José María vs. Maquila y Comercializadora Ysaj S.A. de C.V. y Shaadi Hajj Mario Pedro y Yunes Hemuda María Susana. Vía de Apremio Civil 1 Acdo. Núm. Exp. 239/2025.

Chávez García, su Sucesión Roberto vs. Chávez García Ignacio y Chávez García su Sucesión Jorge. Ord. Civil 1 Acdo. Núm. Exp. 647/2021.

Crédito Inmobiliario, Sociedad Anónima de Capital Variable, Sociedad Financiera de Objeto Múltiple, Entidad No Regulada vs. Pérez Olivarria Rubén Ángel y Jáuregui Atondo Lorena. Especial Hipotecario Civil Expedientillo. 1 Acdo. Núm. Exp. 695/2006.

Flores González Sylvana vs. Urreta Tiburcio Julio y Basurto Marín Ana Luisa. Controversias de Arrendamiento Civil 1 Acdo. Núm. Exp. 519/2016 Segundo Cuaderno.

Fuentes Morales Susana vs. Tavera Aldana Everardo. Medios Preparatorios Civil 2 Acdos. Núm. Exp. 61/2025.

García Pedroza María Francisca vs. Ayala Morales Iván y Zúñiga Núñez María del Rosario. Ord. Civil 1 Acdo. Núm. Exp. 305/2023.

García Pedroza María Francisca vs. Ayala Morales Iván y Zúñiga Núñez María del Rosario. Ord. Civil 1 Acdo. Núm. Exp. 305/2023 Amparo1949/2025.

Hernández González Jéssica Paola vs. Martínez García Leyva Berenice. Ord. Civil 1 Acdo. Núm. Exp. 1791/2024.

Herrera Vargas María de Lourdes vs. Herrera Vargas Trinidad. Ord. Civil 3 Acdos. Núm. Exp. 1261/2019.

HSBC México S.A., Institución de Banca Múltiple, Grupo Financiero HSBC, División Fiduciaria en su Carácter de Fiduciario en el Fideicomiso F/234036 vs. Ortiz Sifuentes Roberto y Gauna Hurtado María del Carmen. Vía de Apremio Civil 1 Acdo. Núm. Exp. 339/2016.

HSBC México, S.A. Institución de Banca Múltiple, Grupo Financiero HSBC División Fiduciaria en su Carácter de Fiduciario en el Fideicomiso Número F/234036 vs. González Campos Antonio y Salazar César Socorro. Especial Hipotecario Civil 1 Acdo. Núm. Exp. 501/2016 Segundo Cuaderno.

HSBC México, S.A. Institución de Banca Múltiple, Grupo Financiero HSBC División Fiduciaria en su Carácter de Fiduciario en el Fideicomiso Número F/234036 vs. Hernández González Julio César y Lorenzano Vernabe Margarita. Proced. Convencional Mercantil Civil 1 Acdo. Núm. Exp. 1199/2017.

Inmobiliaria Bolívar 109 S.A. de C.V. vs. José Hermelindo Gamboa Hernándezcrisoforo Morales Conde. Controversias de Arrendamiento Civil Segundo Cuaderno. 1 Acdo. Núm. Exp. 89/2021 Segundo Cuaderno.

Jaime Rebolloso Gustavo vs. Reyes Narciso y C Director del Registro Público de la Propiedad y de Comercio de la Ciudad de México. Ord. Civil 1 Acdo. Núm. Exp. 149/2024.

Lgn Advertising S.A. de C.V. vs. Rosas Vilchis Daniel y Ordorica & Rosas Abogados Sc. Ord. Civil 2 Acdos. Núm. Exp. 335/2025.

Luna García Nayeli vs. Ferrat Procell. Víctor Antonio. Especial Hipotecario Civil 1 Acdo. Núm. Exp. 345/2018.

Marín Márquez Laura Jovana y Ferrel Zacapala Cuauhtémoc vs. Seguros Inbursa S.A. Grupo Financiero Inbursa. Ord. Civil 1 Acdo. Núm. Exp. 487/2025.

Martínez Arguelles Benito vs. Franco Noé Alfredo. Ejecutivo Cuantía Menor Mercantil 1 Acdo. Núm. Exp. 63/2025.

Morell Iriarte Miguel Eduardo vs. Vergara Pérez Víctor Manuel. Ord. Civil 1 Acdo. Núm. Exp. 1575/2024 Tomo II.

Pacc Offshore México S.A. de C.V. vs. Grupo R Perforación S.A. de C.V. Ord. Mercantil Expedientillo. 1 Acdo. Núm. Exp. 679/2020.

Pelcastre Sánchez Ana Lia y Pelcastre Sánchez Delia Gabriela vs. Sánchez Hernández Leticia. Ord. Civil 1 Acdo. Núm. Exp. 269/2025.

Ramírez Ramírez Jesús vs. Seguros Inbursa S.A. Grupo Financiero Inbursa. Ord. Civil Segundo Cuaderno. 4 Acdos. Núm. Exp. 1773/2024 Segundo Cuaderno.

Romano Guakil Elías vs. Inmobiliaria Aristos S.A. en su Calidad de Fideicomisaria del Contrato de Fideicomiso Irrevocable Traslativo de Domi. Constituido por Escritura 33, 681 de 14 de Diciembre de 1972 Pasada Ante la Fe del Notario Público 91 del Distrito Federal. Ord. Mercantil 1 Acdo. Núm. Exp. 213/2018 Segundo Cuaderno.

Salinas Ojeda Martha Alicia y Montelongo Garcia Rogelio vs. Montelongo Hurtado Rogelio y Montelongo García Félix y Montelongo García José Antonio y Montelongo García Luis. Ord. Civil 1 Acdo. Núm. Exp. 913/2023.

Santander Consumo, S.A. de C.V., Sociedad Financiera de Objeto Múltiple, Entidad Regulada. Grupo Financiero Santander México vs. Arias Reyes José Ramón. Ejecc. de Garantías Otorgadas Mediante Prenda Sin Transmisión de Pos. y Fideicomiso de Garantía (Procedimiento Judicial) Cuantía Menor Mercantil 1 Acdo. Núm. Exp. 1375/2024.

Soluciones Integrales Calbert S.A. Dec. V vs. Jesús Gómez Medina su Suc. Ejecutivo Mercantil 1 Acdo. Núm. Exp. 321/2007 Cuad. de Amp. Promov. por Soluciones Calbert, S.A. de C.V.

Téllez Benítez Miguel Ángel, Téllez Benites Daniel, Téllez Benítez María Virginia, Téllez Benítez Ramón, Téllez Benítez Obdulia vs. Téllez Benítez Catalina. Ord. Civil 3 Acdos. Núm. Exp. 1457/2018 Segundo Cuaderno.

Tirado Pérez Rosa Ivonne vs. Ruíz Benítez David y Palma Ramos David. Ord. Civil 1 Acdo. Núm. Exp. 389/2025.

NO PUBLICADOS

Flores Montes Omar vs. Quinto Sedano Hugo Martín y Delegación del Registro Público de la Propiedad y del Comercio y Instituto Geografico y Catastral del Estado de Quintana Roo y Hernández Maldonado Gener David. Ord. Civil 1 Acdo. Núm. Exp. 475/2025.

HSBC México, S.A. Institución de Banca Múltiple, Grupo Financiero HSBC, División Fiduciaria, en su Carácter de Fiduciario en el Fideicomiso Número F/234036 vs. Islas Muñoz Cristina. Vía de Apremio Civil 1 Acdo. Núm. Exp. 665/2016.

AUDIENCIA

Banco Mercantil del Norte S.A. Institución de Banca Múltiple Grupo Financiero Banorte vs. Parra Castro Luis Alfredo. Aud. Especial Hipotecario Civil. 1 Audiencia. Núm. Exp. 1233/2024.

Carbajal Sotomayor Ana Elena También como Ana Elena Carbajal Sotomayor de Martínez su Sucesión vs. Martínez Carbajal Erso David. Segundo Cuad. Ord. Civil. 1 Audiencia. Núm. Exp. 473/2021 Segundo Cuaderno.

SOLO CONSULTA
SOLO CONSULTA
SOLO CONSULTA

Cibanco S.A. Institución de Banca Múltiple vs. Efraín Valencia Moreno y Otra. Segundo Cuad. Especial Hipotecario Civil. 1 Audiencia. Núm. Exp. 1503/2010 Segundo Cuaderno.

LA SECRETARIA DE ACUERDOS
LIC. ELENA LÓPEZ MENDOZA

SECRETARÍA "B"
ACUERDOS DEL 14 DE OCTUBRE DEL 2025

Abreu Lemus Adriana Evelia vs. Barrón Orozco Carlos Alberto. Ord. Civil 1 Acdo. Núm. Exp. 262/2025.

Alianza para la Formación e Investigación en Infraestructura para el Desarrollo de México A.C. vs. Consejo Nacional de Ciencia y Tecnología y Banco Nacional de Obras y Servicios Públicos S.N.C. Ord. Civil 1 Acdo. Núm. Exp. 1344/2023.

Aranda Medina Bertha vs. Aranda Medina Antonio. Ord. Civil 1 Acdo. Núm. Exp. 488/2025.

Arrendadora y Factor Banorte, Sociedad Anónima de Capital Variable, Sociedad Financiera de Objeto Múltiple, Entidad Regulada, Grupo Financiero Banorte vs. Cortés Sánchez Alejandro Guadalupe y Arriaga Martínez Raquel. Especial Hipotecario Civil 1 Acdo. Núm. Exp. 1480/2024 Tomo II.

Arrendadora y Factor Banorte, Sociedad Anónima de Capital Variable, Sociedad Financiera de Objeto Múltiple, Entidad Regulada, Grupo Financiero Banorte vs. Matiana Romero Velasco. Especial Hipotecario Civil 1 Acdo. Núm. Exp. 920/2009.

Banco Invex, Sociedad Anónima, Institución de Banca Múltiple, Invex Grupo Financiero, en su Carácter de Fiduciario del Fideicomiso Irrevocable de Administración, Fuente de Pago y Garantía Identificado Con el Número 1055 vs. Balderrama Herrera Ana Miriam. Vía de Apremio Civil 1 Acdo. Núm. Exp. 902/2022.

Banco Mercantil del Norte, S.A., Institución de Banca Múltiple, Grupo Financiero Banorte vs. Partes, Equipos para Refrigeración y Lavadoras, S.A. de C.V. y López Valdés Carlos y Melgoza Serrato Vicente y López Valdés Guadalupe y Estrada Casiano Javier y Lizárraga Aispuro Martha Elia y López Hernández Carlos y Accesorios, Refrigeración, Aire Acondicionado y Lavadoras, S.A. de C.V. Especial Hipotecario Civil 1 Acdo. Núm. Exp. 570/2021 Bis. 1 Segundo Cuaderno.

Banco Regional, S.A., Institución de Banca Múltiple, Banregio Grupo Financiero antes Banco Regional de Monterrey, Sociedad Anónima, Institución de Banca Múltiple, Banregio Grupo Financiero vs. Grupo Comercial Djz, Sociedad Anónima de Capital Variable, Gris Arciniega José Mauricio, Morales Castro Claudia Ivette, Gris Montes de Oca José María. Ejecutivo Mercantil 1 Acdo. Núm. Exp. 418/2021 Segundo Cuaderno.

Cedillo Serrano Ricardo vs. Preciado Lozano Ramón su Sucesión. Ord. Civil Segundo Cuaderno. 1 Acdo. Núm. Exp. 1432/2018 Bis. 2 Segundo Cuaderno.

Credis de México S.A. de C.V. Sofom E. N. R vs. Distribuidora Stock Wheels S.A. de C.V. y Martínez Ángeles Óscar Enrique y Martínez Ángeles Edgar Magdiel. Ejecutivo Mercantil 1 Acdo. Núm. Exp. 684/2023.

García de la Cruz María Luisa y Pérez García Juan vs. Seguros Banorte S.A. de C.V. Ord. Civil Principal. 1 Acdo. Núm. Exp. 942/2024.

HSBC México, S.A., Institución de Banca Múltiple, Grupo Financiero HSBC vs. Rodríguez Gasca Omar. Vía de Apremio Civil 1 Acdo. Núm. Exp. 934/2024.

Ion Financiera Sociedad Anónima Promotora de Inversión de Capital Variable Sociedad Financiera de Objeto Múltiple Entidad Regulada y Banco Actinver Sociedad Anónima Institución de Banca Múltiple Grupo Financiero Actinver vs. Gnt Ingenierías Sociedad de Responsabilidad Limitada de Capital Variable y Banco Inmobiliario Mexicano Sociedad Anónima Institución de Banca Múltiple. Especial Hipotecario Civil 2 Acdos. Núm. Exp. 828/2024.

Jiménez Mendoza Isidro vs. Jiménez Romero Sergio y Alpuche Aguirre Gabriela. Ord. Civil 1 Acdo. Núm. Exp. 702/2024.

María Elena del Monte, Quien También Es Conocida por Los Nombres de María Elena Garza, María Elena Garza González de del Monte, María Elena Garza González, María Elena Garza del Monte y María Elena Alaníz vs. Del Monte Sánchez Rodolfo Gerardo, su Sucesión, por Conducto de su Albacea y Heredera Universal Trinidad Jaqueline Núñez Gabriel. Ord. Civil 2 Acdos. Núm. Exp. 8/2020 Segundo Cuaderno.

Martínez Aguilar Gloria vs. López Zúñiga Carlos y Otros. Ord. Civ. 1 Acdo. Núm. Exp. 466/2003.

Martínez Farrugia Gerardo Edmundo vs. Notario Público Número 5 de la Ciudad de México y C Director del Registro Público de la Propiedad y del Comercio de la Ciudad de México y C Juez Trigésimo Quinto de Lo Civil del Tribunal Superior de Justicia de la Ciudad de México y Torres Valencia Jesús Elías. Ord. Civil 1 Acdo. Núm. Exp. 252/2024.

Maya Zavala María Teresa vs. Maya Zavala María Xóchitl. Vía de Apremio Civil 1 Acdo. Núm. Exp. 752/2015.

Palavicini Porraz Jeaninne vs. Santory Internacional S.A. de C.V. y Reyes Navarro Carlos Alberto. Controversias de Arrendamiento Civil 3 Acdos. Núm. Exp. 1202/2024.

Pérez Ruíz Estefania vs. Bs Desarrollos Inmobiliarios S.A. de C.V. y Botton Arquitectos S.C. y Botton Zimmerman Albert Andrew. Ord. Civil 3 Acdos. Núm. Exp. 384/2025.

Ramírez Robledo María Gabriela vs. Franco Laguna Reyna Érika. Ord. Civil Segundo Cuaderno. 2 Acdos. Núm. Exp. 594/2021 Bis. 1 Segundo Cuaderno.

Restaurantes Moshi Moshi, S.A. P. I. de C.V. vs. Nin Poniatowska Kitzia Teresa Paola Bianca y Inmobiliaria Miravalle, S.A. en Liquidación en su Carácter de Litisconsorte Pasiva Necesaria. Especial Hipotecario Civil Secc. de Ejecución. 1 Acdo. Núm. Exp. 320/2021.

Ríos Cruz Irma vs. Martínez Gomes Antonia y López y Martínez Isidro Luis. Ord. Civil 1 Acdo. Núm. Exp. 206/2025.

Robles Vargas Héctor su Sucesión vs. Yanez López Alma Yazmín y Toledo Ramírez José Manuel y Yáñez López Alma Yazmín Harley Yeriley. Ord. Civil 3 Acdos. Núm. Exp. 974/2024.

Rodríguez Alanís Alejandro Luciano y Castro Sánchez Yeni Yadira vs. Axa Seguros S.A. de C.V. Ord. Civil 2 Acdos. Núm. Exp. 598/2024 Segundo Cuaderno.

Rodríguez Sánchez Beatriz por su Propio Derecho y en Representación de Sus Menores Hijos Luis Ángel, Jorge David y Carlos Iván todos de Apellidos Hernández Rodríguez vs. Grupo Mexicano de Seguros S.A. de C.V. Ord. Civil 2 Acdos. Núm. Exp. 74/2025.

Rodríguez Sánchez Beatriz por su Propio Derecho y en Representación de Sus Menores Hijos Luis Ángel, Jorge David y Carlos Iván todos de Apellidos Hernández Rodríguez vs. Grupo Mexicano de Seguros S.A. de C.V. Ord. Civil 2 Acdos. Núm. Exp. 74/2025 Segundo Cuaderno.

Salazar Vallejo Martín Alberto vs. Grupo Nacional Provincial Sab. Ord. Civil 1 Acdo. Núm. Exp. 486/2025.

Sánchez Rosales Rita su Sucesión y Islas León Manuel su Sucesión vs. Hernández García Miguel Ángel y Legorreta Islas Viridiana Guadalupe y Márquez Cervantes María de la Luz y Martínez Valencia Roberto y Cabañas Islas Marisol y Cuevas José Adrián y Cabañas Islas Tania Guadalupe y Briseño Monsivais Jonathan Irwin y Rodríguez Hernández Margarita y Hernández García Víctor Hugo. Juris. Voluntaria Civil 1 Acdo. Núm. Exp. 1142/2024.

Scotiabank Inverlat S.A. Institución de Banca Múltiple Grupo Financiero Scotiabank Inverlat vs. Hirschfeld Mereles Javier Emilio y Promotora Higa S.A. de C.V. Especial Hipotecario Civil 1 Acdo. Núm. Exp. 966/2023.

Secreto. Ejecutivo Mercantil 2 Acdos. Núm. Exp. 296/2023.

Secreto. Especial Mercantil Mercantil Principal. 1 Acdo. Núm. Exp. 400/2025.

Secreto. Especial Mercantil Mercantil Cuad. de Inc. de Providencia Precautoria. 1 Acdo. en Incidente. Núm. Exp. 400/2025 Inc. de Providencia Precautoria.

Secreto. Especial Mercantil Mercantil 2 Acdos. Núm. Exp. 972/2024.

Servicios Metropolitanos, S.A. de C.V. vs. Estaservicio Tepito, S.A. de C.V. Controversias de Arrendamiento Civil 2 Acdos. Núm. Exp. 508/2016.

Soluciones Hipodigitales a la Medida Sapi de C.V. Anteriormente First Home Solutions Sapi de C.V. vs. Espinosa Olvera Carlo Adrián. Vía de Apremio Civil 1 Acdo. Núm. Exp. 834/2024.

NO PUBLICADOS

Juicios Hipotecarios, Sociedad Anónima Promotora de Inversión de Capital Variable vs. Juárez Morales Ana Rosa. Especial Hipotecario Civil Amparo Número 989/2024- 4. 3 Acdos. en Amparo. Núm. Exp. 158/2008 989/2024- 4.

Nafarrete Robles Leslie Esmeralda vs. Gortarez Acosta Francisco. Especial Hipotecario Civil 1 Acdo. Núm. Exp. 1012/2013.

Ramírez Galán Rafael Antonio vs. Alaminos Guerrero Vda de Trapote María Dolores su Sucesión. Ord. Civil 3 Acdos. en Tercería. Núm. Exp. 784/2022 Cuad. de Terc. (Ezra Attia Cohen).

AUDIENCIA

Banco Mercantil del Norte, S.A., Institución de Banca Múltiple, Grupo Financiero Banorte vs. Jorge Alberto Oxte. Audiencia. Especial Hipotecario Civil. 1 Audiencia. Núm. Exp. 1196/2019 Segundo Cuaderno.

SOLO CONSULTA
SOLO CONSULTA
SOLO CONSULTA

Fernández Muciño María de Los Ángeles vs. Tacos de Ciudad Sociedad Anónima de Capital Variable. Audiencia. Medios Preparatorios Civil. 1 Audiencia. Núm. Exp. 114/2025.
Palavicini Porraz Jeaninne vs. Santory Internacional S.A. de C.V. y Reyes Navarro Carlos Alberto. Audiencia. Controversias de Arrendamiento Civil. 1 Audiencia. Núm. Exp. 1202/2024.

LA SECRETARIA DE ACUERDOS
LIC. ANA LAURA HERNÁNDEZ CORTÉS

VIGÉSIMO DE LO CIVIL

SECRETARÍA "A"
ACUERDOS DEL 14 DE OCTUBRE DEL 2025

Autofinanciamiento México S.A. de C.V. vs. Flores López Roberto y Martínez Ventura María de Los Ángeles. Ejecutivo Mercantil 1 Acdo. Núm. Exp. 725/2022.
Barragán Robles Blanca vs. Barragán Meza Esther. Ejecutivo Mercantil 1 Acdo. Núm. Exp. 1691/2024.
Barrera Ignacio Eduardo vs. García Martínez Ana Laura. Ejecutivo Mercantil 1 Acdo. Núm. Exp. 1317/2024.
Bautista Fajardo Manuel vs. Distribución de Equipos Hidraulico Industrial y Otro. Ejecutivo Mercantil 1 Acdo. Núm. Exp. 1421/2019 Tomo III.
Bañuelos Cuahutecatl José de Jesús vs. Cabrera Bretón Jorge Alfredo. Ord. Civil 1 Acdo. Núm. Exp. 1011/2016.
BBVA México, Sociedad Anónima, Institución de Banca Múltiple, Grupo Financiero BBVA México en su Carácter de Cedente y José Antonio García García como Cesionariobbva México, Sociedad Anónima, Institución de Banca Múltiple, Grupo Financiero BBVA México vs. Rosario Angélica Palafox González. Especial Hipotecario Civil 1 Acdo. Núm. Exp. 1237/2018 Tomo II.
Bienes Programados S.A. de C.V. vs. Zamudio López María Jesús. Especial Hipotecario Civil 1 Acdo. Núm. Exp. 87/2024.
Canal Figaredo Nieves del Pilar vs. Sánchez Torres Diana Denise. Ord. Civil 1 Acdo. Núm. Exp. 313/2025.
Cibanco S.A. Institución de Banca Múltiple en su Carácter de Fiduciario en el Fideicomiso Número F/00430 vs. Ovando Silva Javier. Especial Hipotecario Civil 1 Acdo. Núm. Exp. 1343/2019 Tomo II.
Codon Connie Jalene vs. Jiménez Torres Humberto Segundo Tomo. Ejecutivo Civil Segundo Acuerdo. 2 Acdos. Núm. Exp. 531/2007 Bis. 2.
Distribuidora Santiago S.A. de C.V. vs. Sie Data Centers S.A. de Cvmarin López Gordillohipolito López Gordillo. Ejecutivo Mercantil 1 Acdo. Núm. Exp. 121/2021 Tomo II.
Domínguez Crisóstomo Elías vs. Seguros Inbursa S.A. Grupo Financiero Inbursa. Ord. Civil 1 Acdo. Núm. Exp. 389/2025.
Fianzas Avanza. S.A. de C.V. vs. Grupo 438 S.A. de C.V. y Ndp S.A. de C.V. Especial de Fianzas Mercantil 1 Acdo. en Amparo. Núm. Exp. 199/2025 1066/2025- VI.
Fragoso Linares Alfredo vs. Delgado García Teresa. Medios Preparatorios Civil 1 Acdo. Núm. Exp. 243/2025.
Fregoso Islas María del Rosario vs. Martínez Gil Héctor. Ord. Civil 1 Acdo. Núm. Exp. 1769/2024.
Gemelli Administraciones e Inmuebles, S.A. de C.V. antes HSBC México S.A. Institución de Banca Múltiple Grupo Financiero HSBC vs. Juárez Hernández Ángel y Vargas Guzmán Graciela. Especial Hipotecario Civil 1 Acdo. en Amparo. Núm. Exp. 1305/2019 A. D. C. 361/2025.
González de Jesús Leticia y González de Jesús Lucio vs. Rosalba Celso Juan de Dios, Javier Alejandro Colín Celso y Javier Aguilar Esquivel. Ord. Civil 1 Acdo. Núm. Exp. 31/2019.
Guillén Arce Alicia vs. Nueva Escuela Justo Sierra A.C. y Reyes Oliva José Leopoldo Enriquye y Serna Hernández Oscar David y Medrano Cerpa Clementina. Ord. Civil 1 Acdo. en Amparo. Núm. Exp. 407/2024 1026/2025- III.
Hipotecaria Nacional S.A. de C.V. Sociedad Financiera de Objeto Múltiple Entidad Regulada Grupo Financiero BBVA Bancomer vs. Dolores Robles Reséndiz y Otro. Especial Hipotecario Civil 1 Acdo. Núm. Exp. 133/2020 Tomo II.
HSBC México, S.A., Institución de Banca Múltiple, Grupo Financiero HSBC, División Fiduciaria como Fiduciario en el Fideicomiso Irrevocable Número F/262757 vs. Barquier Pérez Laura y Guijosa Sierra Óscar Eduardo. Especial Hipotecario Civil 1 Acdo. Núm. Exp. 875/2014.
Ingeniería de Servicio en Instrumentación Analítica S.A. de C.V. vs. Banco Nacional de México, S.A. Integrante del Grupo Financiero Banamex. Ejecutivo Mercantil 1 Acdo. Núm. Exp. 505/2024 Tomo II.
Instituto de Seguridad y Servicios Sociales de Los Trabajadores del Estado a Través de su Fondo de la Vivienda (Fovissste) vs. Luis Enrique Godínez Godínez. Especial Hipotecario Civil 1 Acdo. Núm. Exp. 893/2019.
Investa Bank, S.A. Institución de Banca Múltiple vs. Gip Gerencia Integral de Proyectos y Construcción, S.A. de C.V. y Gerardo Adolfo Sosa Mejorado. Especial Hipotecario Civil 1 Acdo. en Amparo. Núm. Exp. 331/2018 1376/2025- 1.
Londoño Valencia Luis Fernando vs. Ocampo Romero María Beatriz. Controversias de Arrendamiento Civil 5 Acdos. Núm. Exp. 7/2016.
Mascott López Luis su Sucesión hoy Colocia Mascott Magdalena Sofía vs. López Carmona José y Otros. Ord. Civil Dada Cuenta. 1 Acdo. en Amparo. Núm. Exp. 857/2012 Dc. 503/2025- 13.
Méndez Navarrete Virginia vs. The Bank Of New York Mellon S.A. Institución de Banca Múltiple como Causahabiente de Banco Jp Morgan S.A. Institución de Banca Múltiple Jp Morgan Grupo Financiero División Fiduciaria y en su Carácter de Fiduciario en el Fideicomiso Irrevocable Número F 00536 y Grupo Inmobiliario Trebol 2000 S.A. de C.V. antes Grupo Inmobiliario Trebol 2000 S.A. Ord. Civil 1 Acdo. Núm. Exp. 773/2023.
Mendoza Torreblanca Jorge Isaac vs. Mendoza Barrera Simón. Ord. Civil 1 Acdo. en Expedientillo. Núm. Exp. 461/2003.
Navarro Delgado J Jesús vs. Constructora Gor S.A. y Oikawa Oikawa Osamu. Ord. Civil 1 Acdo. Núm. Exp. 305/2025.
Pérez Espinosa María y Ramos Pérez Marisol vs. Grupo Mexicano de Seguros S.A. de C.V. Ord. Civil 1 Acdo. Núm. Exp. 1455/2024 Tomo II.
Pola Arnal y Cadeño Beatriz vs. Beatriz Cristina Bouras Arnal. Ord. Civil Dada Cuenta. 1 Acdo. en Amparo. Núm. Exp. 1053/2019 Amparo Directo.
Pulido Rojas Yolanda vs. Guerra de la Garza Gilberto y Otrotercería Exlcuyente de Pref. Promovida por Patricio Cánovas Stone. Ejecutivo Mercantil 1 Acdo. Núm. Exp. 1367/2009 Bis. 3 Tercería.
Quiroz Robles Alejandro vs. De la Cruz Donaciano Raidy. Controversias de Arrendamiento Civil 1 Acdo. Núm. Exp. 385/2024.
Robles Tapia Gonzalo vs. Cervantes Barojas Junia Aída. Ord. Civil 1 Acdo. en Incidente. Núm. Exp. 195/2008 Inc. de Oposición a la Ejecc. del Convn. de Fecha 4 de Julio de 2008.
Rodríguez Larrondo Agustín vs. Rodríguez Larrondo Julia y Rodríguez Larrondo Héctor Lorenzo y Rodríguez Larrondo Lydia y Rodríguez Gudiño Mónica Raquel y Notario Público Número 237 de la Ciudad de México y Director del Archivo General de Notarías de la Ciudad de México. Ord. Civil 4 Acdos. Núm. Exp. 345/2025.
Scotiabank Inverlat S.A. Institución de Banca Múltiple Grupo Financiero Scotiabank Inverlat vs. Campos González Irving Yahve y Samperio Duarte Verónica Lucía. Especial Hipotecario Civil 2 Acdos. Núm. Exp. 565/2024.
Sistema Único de Autofinanciamiento S.A. de C.V. vs. Araus López María Silvia. Ejecutivo Mercantil 1 Acdo. Núm. Exp. 733/2023.
Sociedad Financiera Agropecuaria S.A. de Cv, Sociedad Financiera de Objeto Múltiple Entidad No Regulada vs. Productora Regional de Productos Lácteos Tabasqueños Hema S R.L. y Herrera Dagdu Shirley y Martínez de Escobar Ovidio Chable y Martínez de Escobar Adelfa. Ejecutivo Mercantil 1 Acdo. Núm. Exp. 335/2020 Tomo II.
Sociedad Hipotecaria Federal, Sociedad Nacional de Crédito, Institución de Banca de Desarrollo, en su Carácter de Fiduciario Sustituto del Fondo de Operación y Financiamiento Bancario a la Vivienda vs. Galván Hernández Lucina. Especial Hipotecario Civil 1 Acdo. Núm. Exp. 923/2013.
Sofom Inbursa S.A. de C.V. Sociedad Financiera de Objeto Múltiple Grupo Financiero Inbursa vs. Distribuidora Mayorista de Productos y Otro. Ejecutivo Mercantil Dada Cuenta. 2 Acdos. Núm. Exp. 845/2019.
Sólida Administradora de Portafolios S.A. de C.V. vs. José Marcelino Angulo y Otros. Especial Hipotecario Civil 1 Acdo. Núm. Exp. 1181/1996 Tercer Tomo.
Vargas Camaño María Eugenia vs. Vázquez Armas Gonzalo y Lozano García José Julio. Controversias de Arrendamiento Civil Dada. 1 Acdo. Núm. Exp. 1215/2024.

NO PUBLICADOS

Careaga Hernández Raquel Lucía vs. Instituto del Fondo Nacional de la Vivienda para los Trabajadores Infonavit. Ord. Civil No Publicado. 1 Acdo. Núm. Exp. 397/2021.
Santander Consumo S.A. de C.V. Sociedad Financiera de Objeto Múltiple Entidad Regulada Grupo Financiero Santander México vs. Villafuerte Bilbao Gabriela. Ejecutivo Mercantil No Publicado. 1 Acdo. Núm. Exp. 529/2023.

AUDIENCIA

SOLO CONSULTA
SOLO CONSULTA
SOLO CONSULTA

Castro Figueroa Parra Jonathan Miguel vs. María Dolores Mckinney Covarrubias, su Sucesión. Especial Hipotecario Civil. 1 Aud. en Incidente. Núm. Exp. 279/2019 Inc. de Falsedad de Firma.

Navarro Benítez Guillermina y Navarro Benítez Carlos Raúl y Navarro Benítez Verónica y Navarro Benítez Sergio Armando vs. Condominios de Profesionistas S.A. y Navarro Benítez Eugenio. Medios Preparatorios Civil. 1 Audiencia. Núm. Exp. 231/2025.

Toyota Financial Services México S.A. de C.V. vs. Ortiz Alemán Rodolfo Wenceslao. Ejecutivo Mercantil. 1 Audiencia. Núm. Exp. 933/2023.

NO PUBLICADOS

Banco Santander México S.A. Institución de Banca Múltiple Grupo Financiero Santander México vs. Liliana Arzola Díaz. no Publ. Especial Hipotecario Civil. 1 Audiencia. Núm. Exp. 469/2021 Tomo II.

LA SECRETARIA DE ACUERDOS
LIC. CLAUDIA LETICIA ROVIRA MARTÍNEZ

SECRETARÍA "B"
ACUERDOS DEL 14 DE OCTUBRE DEL 2025

Administradora de Carteras e Inversión S.A. de C.V. vs. Nacional Financiera S.N.C. Institución de Banca de Desarrollo Fiduciaria y Otro. Ord. Mercantil 1 Acdo. Núm. Exp. 560/2019 Tomo III.

Aquino García Clara Aurora vs. Grupo Mexicano de Seguros S.A. de C.V. Ord. Civil 3 Acdos. Núm. Exp. 1010/2024 Tomo II.

Aranda Mora Enrique y Aranda Mora Jonhy vs. Celiceo Cruz José Luis y Autobuses Alas de Oro S.A. de C.V. Ord. Civil 3 Acdos. Núm. Exp. 396/2025.

Autofinanciamiento Automotriz S a de C V vs. Martínez Cerna Gonzalo y Márquez Frías María Enedina. Ejecutivo Mercantil 1 Acdo. Núm. Exp. 1734/2024.

Banca Mifel Sociedad Anónima Institución de Banca Múltiple Grupo Financiero Mifel vs. Hernández Damián Gustavo. Especial Hipotecario Civil 1 Acdo. Núm. Exp. 558/2021.

Banco Mercantil del Norte Sociedad Anónima Institución de Banca Múltiple Grupo Financiero Banorte vs. Corporativo Ugari Sociedad Anónima de Capital Variable y Martínez Rueda Chapital Iñigo Patricio. Ejecutivo Mercantil 1 Acdo. Núm. Exp. 832/2022.

Banco Mercantil del Norte, S.A. Institución de Banca Múltiple, Grupo Financiero Banorte Ante Sfincasa Hipotecaria, S.A. de C.V., Sociedad Financiera de Objeto Múltiple, Entidad No Regulada, Grupo Financiero Banorte vs. Ma. Asunción Hernández Palomo. Especial Hipotecario Civil 1 Acdo. Núm. Exp. 1410/2019 Tomo II.

Banco Nacional del Ejército, Fuerza Aérea y Armada, Sociedad Nacional de Crédito, Institución de Banca de Desarrollo vs. Vicente Rufino Lorenzo. Especial Hipotecario Civil 1 Acdo. Núm. Exp. 512/2016.

Banco Santander México, S.A. Institución de Banca Múltiple Grupo Financiero Santander vs. Carrillio Flores Margarita Lucina. Especial Hipotecario Civil 1 Acdo. Núm. Exp. 1128/2012 Tomo II.

Bárcena Sobrino Sergio Arturo vs. Pardo Macías Edith Elia. Ejecutivo Mercantil 4 Acdos. Núm. Exp. 398/2024.

BBVA México S.A. Institución de Banca Múltiple Grupo Financiero BBVA México vs. Manufacturera 3m S.A. de C.V. y Agroproductos de Atoyaquillo S.A. de C.V. y Acción Futura S.A. de C.V. y Inmuebles la Once S.A. de C.V. Especial Hipotecario Civil 1 Acdo. Núm. Exp. 754/2021.

BBVA México S.A. Institución de Banca Múltiple Grupo Financiero BBVA México vs. Manufacturera 3m S.A. de C.V. y Agroproductos de Atoyaquillo S.A. de C.V. y Acción Futura S.A. de C.V. y Inmuebles la Once S.A. de C.V. Especial Hipotecario Civil 2 Acdos. Núm. Exp. 754/2021 Tomo II.

Cadena Estrada Daniel vs. Alfonso Galicia Hernández y Deysi Yazmín Martínez Hernández. Controversias de Arrendamiento Civil 1 Acdo. en Amparo. Núm. Exp. 44/2021 271/2025.

Ci Banco, Sociedad Anónima, Institución de Banca Múltiple, en su Carácter de Fiduciario en el Fideicomiso de Número F/00430 vs. Rizo Mares Yolanda. Proced. Convencional Mercantil Civil Segundo Acuerdo. 2 Acdos. Núm. Exp. 728/2020.

Ckd Activos 7, Sociedad Anónima Promotora de Inversión de Capital Variable vs. Marcos Enrique Díaz Jiménez y Otro. Especial Hipotecario Civil 1 Acdo. Núm. Exp. 1182/2016.

Credix Gs Sociedad Anónima de Capital Variable Sociedad Financiera de Objeto Múltiple Entidad No Regulada y Muñoz García Fernando vs. Vollrath Pereyra Gabriela de Jesús. Vía de Apremio Civil 1 Acdo. Núm. Exp. 194/2023.

Ediciones Gráficas Z S.A. de C.V. vs. Novelty Printec S.A. de C.V. Juris. Voluntaria Civil 1 Acdo. Núm. Exp. 316/2025.

Esquivel Caballero Gloria y Esquivel Caballero Eligio vs. Esquivel Caballero Guadalupe su Sucesión y Flores Esquivel Samuel Eber y Flores Esquivel Carlos Gustavo y Notario Público Número 35 de la Ciudad de México Eutiquio López Hernández y Esquivel Caballero Albina y Valdos Esquivel Emanuel Eduardo. Ord. Civil 1 Acdo. Núm. Exp. 604/2022.

Frutamerica S.A. de C.V. vs. Comercializadora Sierras Unidas S.A. de C.V. y Miranda Tijerina Marisa Yvette. Controversias de Arrendamiento Civil 1 Acdo. en Amparo. Núm. Exp. 16/2023 687/2023- Vii.

García Nava Miguel Ángel y Noria Sánchez Alexi Renato vs. Gamiño Ramírez Luis Alberto y Gamiño Bolaños Alan Mauricio y Gamiño Bolaños Cinthia Nayeli y Gamiño Bolaños María Magali y Gamiño Bolaños Luis Alberto. Ord. Civil 1 Acdo. Núm. Exp. 1562/2024 Tomo II.

Ge Consumo México Sociedad Anónima de Capital Variable Sociedad Financiera de Objeto vs. Tamayo Quintero Judith Esperanza. Especial Hipotecario Civil 1 Acdo. Núm. Exp. 264/2010 Tomo II.

Guerrero Zamudio Jorge Francisco su Sucesión vs. Izquierro Rodríguez José Manuel. Medios Preparatorios Civil 1 Acdo. Núm. Exp. 920/2021.

Heredia Peralta Norma y Martínez Heredia César vs. Seguros Inbursa S.A. Grupo Financiero Inbursa. Ord. Civil 5 Acdos. Núm. Exp. 1470/2024 Tomo III.

HSBC México, Sociedad Anónima, Institución de Banca Múltiple, Grupo Financiero HSBC, División Fiduciaria en su Carácter de Fiduciario en el Fideicomiso Número F/234036 vs. José Daniel Cotero Santiago y Otro. Especial Hipotecario Civil 1 Acdo. Núm. Exp. 750/2017.

José Habib Jorge Kuri vs. Maritma Internacional S.A. de C.V. y Otros. Ejecutivo Mercantil 1 Acdo. Núm. Exp. 520/2020.

Lara Rubio Jesús Enrique vs. Grupo Nacional Provincial Sab. Ord. Civil 1 Acdo. Núm. Exp. 228/2025.

León Romero Dulce María vs. Delgado González Fernando Fabián. Controversias de Arrendamiento Civil 2 Acdos. Núm. Exp. 1022/2024.

López Díaz Raúl vs. López Díaz Humberto. Ejecutivo Cuantía Menor Mercantil 1 Acdo. Núm. Exp. 1718/2024 Tomo II.

Martínez Pérez Alfonso su Sucesión vs. García García José Alberto. Controversias de Arrendamiento Civil 1 Acdo. Núm. Exp. 1644/2024.

Molina Ramos Javier vs. Figueroa Hernández María Leticia Quien También Se Hace Llamar Ma. Leticia Figueroa Hernández. Ejecutivo Cuantía Menor Mercantil 1 Acdo. Núm. Exp. 1316/2024 Tomo III.

Navarrete García Carolina vs. Olmedo Zamora César. Especial Hipotecario Civil 1 Acdo. Núm. Exp. 284/2015 Tomo II.

Oportunidades para Emprendedores, S.A. P. I. de C.V., Sociedad Financiera de Objeto Múltiple, E. N. R vs. Flejes y Emblajes Industriales, S.A. de C.V., Sánchez Uranga Jesús Emilio y Lira Bustamante Laura. Ejecutivo Cuantía Menor Mercantil 1 Acdo. en Expedientillo. Núm. Exp. 1296/2024.

Pérez Rubio Martha Margarita y Pérez Rubio Blanca Patricia y Pérez Rubio Atanasio y Pérez Rubio José Luis vs. Banco Actinver S.A. Institución de Banca Múltiple Grupo Financiero Actinver como Fiduciaria en el Fideicomiso No 2802 y Desarrolladora Punta Pedregal S.A. de C.V. y Young Meier Frank James y Young González Juan Carlos. Ord. Mercantil 2 Acdos. Núm. Exp. 212/2025.

Portafolios de Negocios S.A. de C.V. Sofom Enr hoy Protege Tu Renta S.A. de C.V. vs. Grupo Camaronero Internacional Base Americana S.A. de C.V. y Otros (Principal). Ejecutivo Mercantil 1 Acdo. en Incidente. Núm. Exp. 646/2014 de Liquidación de Intereses Moratorios Generados en Cump. de Convenio.

Promotora de Hoteles S.A. de C.V. y Banco Nacional de México S a Integrante del Grupo Financiero Banamex vs. Paez Gutiérrez Rebeca. Ord. Mercantil 1 Acdo. Núm. Exp. 868/2024.

Quesada Irulegui Demetrio vs. Sandoval Muñoz Ulises Javier. Ejecutivo Mercantil 1 Acdo. Núm. Exp. 1076/2015.

Rivas Duvon Carlos. Ord. Civil 1 Acdo. en Amparo_Buscador. Núm. Exp. 696/2025 696/2025- IV.

Sachez Arciniega Laura y Sánchez Arciniega María Eugenia y Sánchez Arciniega Alma Alicia y Sánchez Arciniega Guillermo y Trejo Vázquez José Luis vs. Sánchez Arciniega José. Ord. Civil 1 Acdo. Núm. Exp. 854/2024.

Saiz Calderón Medina y Otros vs. Alberto Moscona Nissin y Otro. Ejecutivo Mercantil 1 Acdo. Núm. Exp. 772/2002.

Sánchez García Ashly Paola vs. García Domínguez Edgar. Controversias de Arrendamiento Civil 1 Acdo. Núm. Exp. 748/2024.

Santini Sánchez Areli Deianira y Santini Sánchez Ninfa Eleonora Caterina vs. Esparza Valencia Jorge y Esparza Valencia Graciela y Hernández Olvera Lesly Vianey y Esparza Valencia Graciela y Esparza Valencia Graciela y Olguín Esparza Jonathan Omar y Segovia Briones María

SOLO CONSULTA
SOLO CONSULTA
SOLO CONSULTA

Edith y Esparza Valencia Graciela y Villaloz Ayala Juana y Hernández Olvera Celia y Esparza Valencia Graciela y Rocha Gómez Raquel y Esparza Valencia Rubén y Rocha Gómez Adriana y Rojas Álvarez Patricia y Mendoza Cedillo Antonio y Vital Romero Irene y Rojas Herrera Tania y Vázquez Lara Silvia Irma y Valencia Aguilar Florencio y Esparza Valencia Graciela y Rojas Álvarez Miguel y Olguín Esparza Olga Lidia. Medios Preparatorios Civil Expedientillo. 1 Acdo. Núm. Exp. 170/2025.

Servicios Metropolitanos S.A. de C.V. vs. Arias Huerta Víctor Hugo. Ord. Civil 1 Acdo. Núm. Exp. 108/2023.

Suárez González Araceli y Suárez González Javier vs. Suárez Mendiola Francisco y González María del Socorro y Esta Quien También Se Ostenta en Sus Actos Públicos como Privados Con Los Nombres de María González Díaz y María Socorro González Díaz. Ord. Civil Expedientillo. 1 Acdo. Núm. Exp. 1288/2022.

Torres Sánchez Ana María vs. Torres Sánchez Antonio y Otro. Ord. Civil 1 Acdo. Núm. Exp. 1302/2019 Tomo II.

Unidad Habitacional Torres de Mixcoac Asociación Civil vs. Iglesias Prieto Paulina. Ord. Civil 1 Acdo. Núm. Exp. 336/2025.

Unión de Crédito para la Contaduría Pública, S.A. de C.V. vs. Ennovasoft, S.A. de C.V. y Guillén Ramírez Mario Alejandro. Especial Hipotecario Civil 1 Acdo. Núm. Exp. 870/2023.

Valdez Avendaño Moisés vs. Balbuena Zavaleta Martín Alfredo. Ord. Civil 1 Acdo. Núm. Exp. 1256/2023.

Valenzuela Gutiérrez Francisco vs. Grupo Mexicano de Seguros S.A. de C.V. Ord. Civil Dada. 1 Acdo. Núm. Exp. 222/2024 Tomo II.

Velazco Godines Samuel vs. Quien Resulte Responsable y José Luis Flores Huerta y Miguel Ángel Flores Huerta y Miriam Huerta Palacios. Ord. Civil 1 Acdo. Núm. Exp. 48/2025.

NO PUBLICADOS

Hernández Aparicio Lilia y Ortega Hernández Brenda Fernanda y Ortega Hernández Baruc Javier vs. Lara Andrés Héctor. Controversias de Arrendamiento Civil No Publicado. 1 Acdo. Núm. Exp. 1134/2023.

AUDIENCIA

Cárdenas Serrano Miriam Nohemí vs. Chubb Seguros México S.A. Ord. Civil. 1 Audiencia. Núm. Exp. 226/2025.

García García Sixto Pedro vs. Márquez Jurado José Francisco. Ord. Civil. 1 Audiencia. Núm. Exp. 120/2025.

EL SECRETARIO DE ACUERDOS
LIC. DAVID LÓPEZ MORA

VIGÉSIMO TERCERO DE LO CIVIL

SECRETARÍA "A"
ACUERDOS DEL 14 DE OCTUBRE DEL 2025

Banco Santander México, S.A., Institución de Banca Múltiple, Grupo Financiero Santander México vs. Palmero Rodríguez Alberto. Especial Hipotecario Civil Acdo. Principal Razón Actuarial. 1 Acdo. Núm. Exp. 583/2020.

Banco Santander México, S.A., Institución de Banca Múltiple, Grupo Financiero Santander México vs. Palmero Rodríguez Alberto. Especial Hipotecario Civil Dada Cuenta Cuad. de Amparo. 1 Acdo. en Amparo. Núm. Exp. 583/2020 Amparo Directo.

Becerril Torres Luis vs. Peregrina García Salmones Luis Miguel. Ord. Civil Auto en Cuad. de Amp. Concede Susp Def. 1 Acdo. en Amparo. Núm. Exp. 161/2021 867/2025.

Becerril Torres Luis vs. Peregrina García Salmones Luis Miguel. Ord. Civil Dada Cuenta Principal Concede Susp Def. 2 Acdos. Núm. Exp. 161/2021 Tomo II.

Chaine Charbel vs. Gil Soriano David Josua. Vía de Apremio Civil Se Ordena Girar Oficio a la Primera Secretaria de Acuerdos. 2 Acdos. en Expedientillo. Núm. Exp. 1109/2023.

Cruz Ordóñez Mónica Chantal vs. Seguros Inbursa S.A. Grupo Financiero Inbursa. Ord. Civil 1 Acdo. Núm. Exp. 375/2025.

Curiel Meza Luz Julieta vs. Rodríguez Chau Alan Daniel. Ord. Civil 1 Acdo. Núm. Exp. 489/2025.

García Velázquez Araceli vs. Silva Serna Othali. Ejecutivo Mercantil Elaborar Oficio de Estilo. 1 Acdo. Núm. Exp. 11/2024.

Olmos Esquivel Ernesto Adrián vs. Seguros Inbursa S.A. Grupo Financiero Inbursa y Total Parts Andcomponents S.A. de C.V. Ord. Civil 1 Acdo. Núm. Exp. 527/2024.

Rubalcava Salazar Ávila Bertha vs. Salas Ramírez Martha Patricia y Rubalcava Salas Andrea y Rubalcava Salas Alejanddra. Ord. Civil por Conforme Con el Dictamen. 1 Acdo. Núm. Exp. 813/2022.

NO PUBLICADOS

Rivero Ríos Pedro. Juris. Voluntaria Civil Desechado. 1 Acdo. Núm. Exp. 409/2025.

AUDIENCIA

Olmos Esquivel Ernesto Adrián vs. Seguros Inbursa S.A. Grupo Financiero Inbursa y Total Parts Andcomponents S.A. de C.V. Ord. Civil. 1 Audiencia. Núm. Exp. 527/2024.

De Dezsery Kovach Alva Edelen Lilián vs. Barrera Quijano Ofelia y Pérez Quijano Miguel. Aud. Previa de Concil. y Excepciones Procesales Ord. Civil. 1 Audiencia. Núm. Exp. 205/2025.

LA SECRETARIA DE ACUERDOS
LIC. LOURDES REGINA GERMAN

SECRETARÍA "B"
ACUERDOS DEL 14 DE OCTUBRE DEL 2025

Banco Mercantil del Norte, Sociedad Anónima, Institución de Banca Múltiple, Grupo Financiero Banorte vs. Tami Cruz Ramos. Especial Hipotecario Civil Publicaciones. 2 Acdos. Núm. Exp. 594/2009 Tomo II.

Banco Mercantil del Norte, Sociedad Anónima, Institución de Banca Múltiple, Grupo Financiero Banorte vs. Tami Cruz Ramos. Especial Hipotecario Civil Cierre de Tomo. 1 Acdo. Núm. Exp. 594/2009 Principal.

Díaz Morles Adrián vs. Mendoza Campos María Luisa y María Luisa Mendoza Campos de Morales su Sucesión y Morales Mendoza Rocío Eugenia y Registro Público de la Propiedad y del Comercio de la Ciudad de México. Ord. Civil Se Reserva. 1 Acdo. Núm. Exp. 1388/2024.

Espinosa Ortega Fernando su Sucesión y Velázquez Pineda Guadalupe vs. Aboytes Mendoza Beatriz y Aboytes Mendoza Ana Laura y Aboytes Mendoza Daniel y Maravillas Regalado Antonia. Ord. Civil 1 Acdo. Núm. Exp. 934/2015 Tomo Tres.

Gonzaga Ramírez Sabina vs. García Chavarría Miguel y González Morales Felipe y Olivar Téllez Enedina y Jiménez Chávez Janet. Ord. Civil Contestación de Demanda. 1 Acdo. Núm. Exp. 202/2025.

Inmobiliaria Vasconcelos Gepri S.A. de C.V. vs. Igartua Medinazkoitia Eneko. Vía de Apremio Civil Autorización. 1 Acdo. Núm. Exp. 82/2025.

Juárez Arellano Irais Medeleine y Otro vs. Director del Registro Público de la Propiedad y del Comercio del Distrito Federal y Adrián Juárez Flores. Ord. Civ. Copias. 1 Acdo. Núm. Exp. 902/2010.

Melendrez Salas Xóchitl Lizette vs. Rodríguez Martín del Campo Jorge. Vía de Apremio Civil Fecha de Audiencia. 1 Acdo. Núm. Exp. 1176/2018.

Rivas Duvon Carlos. Ord. Civil Auto Cuad. Amp. 1 Acdo. en Amparo. Núm. Exp. 696/2025 Expedientillo.

Servicios para Lavandería, S.A. de C.V. vs. Tradeco Infraestructura, S.A. de C.V. Ord. Mercantil Razón Actuarial. 2 Acdos. Núm. Exp. 786/2015 Tomo III.

Servicios para Lavandería, S.A. de C.V. vs. Tradeco Infraestructura, S.A. de C.V. Ord. Mercantil Cierre de Tomo. 1 Acdo. Núm. Exp. 786/2015 Tomo II.

Del Castillo Elorza Fernando vs. Ortiz Fernández Moisés y Nagel León Guadalupe. Ord. Civil 1 Acdo. Núm. Exp. 874/2023 Tomo II.

NO PUBLICADOS

Aguirre Ruíz Graciela vs. Serrano Siles Juan José y Mendoza Ramírez Araceli. Especial Hipotecario Civil Of. Ine. 1 Acdo. Núm. Exp. 1100/2024.

Banco Nacional de Comercio Exterior, S.N.C., División Fiduciaria vs. Mármoles el Paso, S.A. de C.V. y Jorge Daniel Cohn Bercovich y y Cohn Bercovich Jorge Daniel. Ejecc. de Garantías Otorgadas Mediante Prenda Sin Transmisión de Pos. y Fideicomiso de Garantía (Procedimiento Judicial) Mercantil 1 Acdo. Núm. Exp. 200/2015 Tomo Tres.

Banco Santander México S.A., Institución de Banca Múltiple Grupo Financiero Santander México vs. Cincunegui Menéndez Carlos Adalberto. Ejecutivo Mercantil Revoca Autr. y Autoriza Actora. 3 Acdos. Núm. Exp. 438/2024.

Campos Prado Silverio vs. Martínez Esparza José y Martínez Pedroza José de Jesús. Ord. Civil Prevención no Publ. de su Fecha por Fallas en el Sistema. 1 Acdo. Núm. Exp. 406/2025.

Carreón Sotelo Noé Jacobo vs. Estrada Hernández Miriam y Alonso Reyes Carlos Javier. Ord. Civil Elaborar Cedula. 1 Acdo. Núm. Exp. 234/2025.

Compañía Sherwin Williams S.A. de C.V. vs. Santiago Castro y Otros Enrique Alberto. Providencias Precautorias Mercantil Turno. 1 Acdo. Núm. Exp. 370/2023.

SOLO CONSULTA
SOLO CONSULTA
SOLO CONSULTA

Contreras Reyes Agapito su Sucesión vs. Othón Pérez Fernández del Castillo, Banco Nacional de Obras y Servicios Públicos, S.A., Librado Gutiérrez Méndez, Paula Aguirre Apanco de Gutiérrez, Silvia Fernández Carreri, Notario Público 60 del Distrito Federal, Licenciado Francisco P. Morales Díaz y/o Ord. Civil Copias. 1 Acdo. Núm. Exp. 74/2006 Tomo II.

Dessetec Desarroll de Sistemas, S.A. de C.V. vs. Jéssica Rocío Villanueva López y Omar David Olguín Martínez. Especial Hipotecario Civil 1 Acdo. Núm. Exp. 690/2006 Tomo II.

García Sánchez María Inés vs. Serrano Sánchez Víctor Alejandro. Medios Preparatorios Civil Prevención no Publ. de su Fecha por Fallas en el Sistema. 1 Acdo. Núm. Exp. 426/2025.

González Hernández María de la Luz vs. González Valverde Irma Viviana y Quien También Ha Utilizado su Nombre como Irma Viviana González Valverde de Cerda y Cementos y Aceros la Joya Sociedad Anónima de Capital Variable y Sandra Denisse Gómez Salgado Notario Público Número Diez del Estado de Morelos y Director del Instituto de Servicios Registrales y Catastrales del Estado de Morelos. Ord. Civil Certificación de Termino. 9 Acdos. Núm. Exp. 1038/2024.

Inmobiliaria Vasconcelos Gepri S.A. de C.V. vs. Igartua Medinazkoitia Eneko. Vía de Apremio Civil Razón Actuarial. 1 Acdo. Núm. Exp. 82/2025.

Medina Sanson Aurora antes Garza Ramírez Arturo vs. Grupo Cosntructor del Centro, S.A. de C.V. Humberto Rivera Rudiño y Ma. del Car, en López Luevano. Ejecutivo Mercantil Manifestaciones. 1 Acdo. Núm. Exp. 134/2006 Tomo III.

Mendoza Vásquez Sabina vs. Qualitas Compañía de Seguros S.A. de C.V. y Logística y Transportes Villegas Ltv. Ord. Civil Prevención no Publ. de su Fecha por Fallas en el Sistema. 1 Acdo. Núm. Exp. 446/2025.

Moreno Moreno Margarita Isabel vs. Seguros Inbursa S.A. Grupo Financiero Inbursa. Ord. Civil Dilig. Practicada. 1 Acdo. Núm. Exp. 348/2025.

Navarro Aviña Octavio Adán vs. Sánchez Jasso Claudia. Ord. Civil Manifestaciones. 1 Acdo. Núm. Exp. 376/2023.

Pch Servicios Financieros S.A. P. I. de C.V. Sofom E. N. R vs. Frescos y Congelados Medina de Zamora S. P. R. de R. L. de C.V., Refugio Medina Romero y Jesús Medina Magaña. Ejecutivo Civil Se Reserva. 1 Acdo. en Expedientillo. Núm. Exp. 422/2020.

Promotora Reside S.A. de C.V. y Constructora Las Californias S.A. de C.V. vs. Confecciones Salo S.A. de C.V. Controversias de Arrendamiento Civil Cedula. 1 Acdo. Núm. Exp. 686/2023.

Promotora de Hoteles, S.A. de C.V. y Banco Nacional de México, S.A. Integrante del Grupo Financiero Banamex vs. Raymundo Arenas Villanueva y Patricia María del Rocío Pereda Corona de Arenas. Ord. Mercantil Rebeldia. 1 Acdo. Núm. Exp. 786/2019.

Retiz Quintero Francisco vs. Moreno Luna Miguel su Sucesión. Ord. Civil Ratificar. 1 Acdo. Núm. Exp. 334/2025.

Robledo Dávila Leticia vs. Espíndola Martínez Manuel y Espíndola Sánchez Emilio y Espíndola Sánchez Sebastián. Ord. Civil 1 Acdo. Núm. Exp. 486/2024.

Rojas Álvarez Ricardo vs. Rojas Álvarez Guillermo. Controversias de Arrendamiento Civil Causa Ejecutoria. 1 Acdo. Núm. Exp. 1860/2024.

Romero Cruz Erik Adrián vs. Andalon Aguilar Alma Delia y Valverde Nieto Fernando y C Director del Registro Público de la Propiedad y del Comercio de la Ciudad de México. Ord. Civil 1 Acdo. Núm. Exp. 906/2022.

Siliceo Santoscoy Víctor Manuel vs. El Palacio de Hierro S.A. de C.V. y Operadora de Hospitales Ángeles S.A. de C.V. y Elevadores Otis S de R.L. de C.V. y Grupo Nacional Provincial Sab. Ord. Civil Desahogo Vista Dictamen Pericial. 5 Acdos. Núm. Exp. 548/2024 Tomo Dos.

Vargas Martínez Noemí vs. Cano Sánchez David Adrián. Controversias de Arrendamiento Civil Sin Conformidad. 2 Acdos. Núm. Exp. 994/2024.

Velasco Barajas Elizabeth Margarita vs. Martínez Silva María del Carmen y Velasco Martínez Ana Elizabeth y Velasco Martínez Mariana. Ord. Civil 1 Acdo. Núm. Exp. 790/2023 Tomo II.

AUDIENCIA

González Ascencio Manuel vs. Seguros Inbursa S.A. Grupo Financiero Inbursa. Aud. de Ley Ord. Civil. 1 Audiencia. Núm. Exp. 1094/2024 Tomo Dos.

Pulido Carrrillo Mario Onofre vs. Ricardo Campos Ramírez. Aud. de Ley Pasa a Sent. Def. Especial Hipotecario Civil. 1 Audiencia. Núm. Exp. 1306/2018 Tomo Dos.

SENTENCIAS DEFINITIVAS DEL 14 DE OCTUBRE DEL 2025
NO PUBLICADOS

Rodríguez Cano María Cristina vs. Martínez Rodríguez Elizabeth y Martínez Espinosa María del Rocío. Controversias de Arrendamiento Civil Sent. Def. no Publ. de su Fecha 1 Núm. Exp. 998/2024

SENTENCIA INTERLOCUTORIA
NO PUBLICADOS

Romero López Miriam vs. Talonia Salinas María de la Luz su Sucesión. Ord. Civil Sent. Interl. 1 Núm. Exp. 530/2023

LA CONCILIADORA POR M.L.
LIC. MARÍA DELFINA TRUJILLO CORTES

VIGÉSIMO CUARTO DE LO CIVIL

SECRETARÍA "A"
ACUERDOS DEL 14 DE OCTUBRE DEL 2025

Álvarez Galicia Jovita su Sucesión vs. Gutiérrez Arriaga Karina y Cruz Velazco Eduardo y Chávez Mejía Óscar y Chávez Mejía Natalia y González Martínez Rocío. Ord. Civil 1 Acdo. Núm. Exp. 143/2025.

Álvarez Martínez Jorge vs. Contreras Leobardo y Vázquez García Dagoberto y Esquivel Becerra María del Rosario y C Director del Registro Público de la Propiedad y de Comercio de la Ciudad de México. Ord. Civil 1 Acdo. Núm. Exp. 1849/2024.

Andrade Casariego Víctor Argel vs. Albarrán Ángeles Rita Patricia. Medios Preparatorios Civil 1 Acdo. Núm. Exp. 487/2025.

Armenta Sánchez Juan Ricardo vs. María de Lourdes Ruíz Cárdenas y Otro. Especial Hipotecario Civil Turno. 1 Acdo. Núm. Exp. 235/1999 Tomo Tres.

Arrendadora y Factor Banorte S.A. de C.V., Sociedad Financiera de Objeto Múltiple, Entidad Regulada, Grupo Financiero Banorte vs. María Martha Chicas Rosillo y Otro. Ord. Civil Turno. 1 Acdo. Núm. Exp. 283/2000 Tomo Cuatro.

Autofinanciamiento Automotriz S.A. de C.V. vs. Canceco Hernández Guillermo Rafael y Pérez Rosas Denise Sughey. Ejecutivo Mercantil Turno. 1 Acdo. Núm. Exp. 1295/2024.

Autofinanciamiento Total S a de C V vs. Chávez Chavarría Yeni Carlota. Especial Hipotecario Civil 1 Acdo. Núm. Exp. 485/2018 Tomo Dos.

Banco Covalto S.A. Institución de Banca Múltiple vs. Euromex Contrucciones Integrales Sociedad Anónima de Capital Variable y Peniche Rincón Guido. Ejecutivo Mercantil 1 Acdo. Núm. Exp. 1645/2024 Tomo II.

Banco Mercantil del Norte Sociedad Anónima Institución de Banca Múltiple Grupo Financiero Banorte vs. Domínguez Escalante César Enrique y Pallares Hernández Alejandra Belén. Especial Hipotecario Civil 1 Acdo. Núm. Exp. 715/2021 Segundo Tomo.

Banco Nacional de México S.A. hoy Recuperación de Comercio Interior S. de R. L. de C.V. vs. Varela Mendoza Álvaro. Especial Hipotecario Civil 2 Acdos. Núm. Exp. 1609/1994 Tomo II.

Banco Santander México S.A. Instittución de Banca Múltiplel Grupo Financiero Santander México vs. Landazuri Procesos de Corte y Creación de Empaque S.A. de C.V., Molina Monroy Jorge Demian, María D Elos Ángeles Monroy Escobar y Clauidia Getzabel Molina Monroy. Ejecutivo Mercantil 1 Acdo. Núm. Exp. 843/2017 Tomo 3.

Banco Santander México S.A. Institución de Banca Múltiple, Grupo Financiero Santander México vs. Grupo Logax S.A. de C.V. y Pérez Ortiz Nicolás y Cuevas de Gaxiola Cecilia. Ejecutivo Mercantil 1 Acdo. Núm. Exp. 1357/2022.

Banco del Bajío, Sociedad Anónima, Institución de Banca Múltiple vs. Guerra Valdés María de la Luz. Especial Hipotecario Civil 1 Acdo. Núm. Exp. 271/2021.

Barrera Muñoz María del Carmen Trinidad y Barrera Muñoz Martha y Barrera Muñoz Carlos y Barrera Cruz Silvia Eugenia y Barrera Cruz Patricia Mayela y Barrera Cruz Claudia vs. Barrera Muñoz Salvador su Sucesión. Ord. Civil 1 Acdo. Núm. Exp. 459/2025.

BBVA Bancomer S.A. Institución de Banca Múltiple Grupo Financiero BBVA Bancomer Después Sociedad Limitada de Los Activos de Gramercy, S. de R. L. de C.V. hoy Érika Esmeralda Navarrete Fernández vs. Sarachaga García José Antonio. Especial Hipotecario Civil 1 Acdo. en Expedientillo. Núm. Exp. 95/2014.

BBVA Bancomer S.A. Institución de Banca Múltiple Grupo Financiero BBVA Bancomer vs. Martínez Pérez Jorge. Controversias de Arrendamiento Civil 1 Acdo. en Amparo. Núm. Exp. 95/2014 Qc 368/2025.

Bienes Programados S.A. de C.V. vs. Chiu Lam Genaro. Especial Hipotecario Civil 1 Acdo. Núm. Exp. 1585/2024.

SOLO CONSULTA
SOLO CONSULTA
SOLO CONSULTA

Castro Valdez Pool Ernesto vs. José Hipólito Tapia Figueroa y Otra. Ord. Civil 1 Acdo. Núm. Exp. 295/2003 Bis. 2 Segundo Tomo.

Ciencia y Tecnología en Sistemas Alimentarios, Sociedad Anónima de Capital Variable vs. Lácteos Ticoy, Sociedad Anónima de Capital Variable y Ticoy Foods, Sociedad Anónima de Capital Variable y Arteaga Plascencia Jorge Alejandro. Vía de Apremio Civil Turno. 1 Acdo. Núm. Exp. 107/2025.

Cruz Rivero Francisco vs. Arévalo Torres Ángel Enrique. Especial Hipotecario Civil 1 Acdo. Núm. Exp. 1051/2015 Tomo II.

Dorama Institución de Grantias S.A. vs. Computación Byte Integral S.A. de C.V. Ord. Civil 2 Acdos. Núm. Exp. 401/2025.

Ekscelenko, S.A. P. I. de C.V. Sofom E. N. R vs. Integradora de Servicios Punch, S.A. de C.V., Providencias Precautorias Mercantil 1 Acdo. Núm. Exp. 969/2023.

Ekscelenko, S.A. P. I. de C.V. Sofom E. N. R vs. Integradora de Servicios Punch, S.A de C.V., Providencias Precautorias Mercantil 1 Acdo. Núm. Exp. 969/2023 Segundo Tomo.

Fuentes Alcaraz Delfina y Hernández Contreras Jorge Enrique vs. González Ibarra María Leticia. Ord. Civil Turno. 2 Acdos. Núm. Exp. 707/2021.

García Garduño Gerardo Maphio vs. Pava Parra Nydia Yzney. Controversias de Arrendamiento Civil 1 Acdo. Núm. Exp. 609/2024.

Gómez Gómez Secundino Ricardo vs. Grupo Mexicano de Seguros S.A. de C.V. Ord. Civil 1 Acdo. Núm. Exp. 1529/2024 Tomo II.

González de Los Santos Francisca y González Galicia Rubén vs. Vidal Galicia María del Carmen. Ord. Civil 1 Acdo. Núm. Exp. 809/2024.

Gutiérrez Velázquez Óscar y Martínez Durán Karina vs. Seguros Inbursa S.A. Grupo Financiero Inbursa. Ord. Civil 1 Acdo. Núm. Exp. 439/2025.

Gómez Espinosa Jesús vs. Gómez Oviedo Ramón y Club Alemán de México S.A. de C.V. y Licenciado Marco Antonio Orantes López, Notario Público Número 110 Con Residencia en Tuxtla Gutiérrez, Estado de Chiapas. Ord. Mercantil 1 Acdo. Núm. Exp. 725/2020 Tomo 4.

HSBC México, S.A., Institución de Banca Múltiple, Grupo Financiero HSBC, División Fiduciaria como Fiduciario en el Fideicomiso Irrevocable de Administración Número F/262757 Actualmente Dessetec Desarrollo de Sistemas, Sociedad Anónima de Capital Variable vs. Pegueros Trejo Marcos Rubén. Especial Hipotecario Civil 1 Acdo. Núm. Exp. 537/2013.

Martínez Ramírez Arturo vs. Seguros Inbursa S.A. Grupo Financiero Inbursa. Ord. Civil 1 Acdo. Núm. Exp. 307/2022 Tomo Dos.

Martínez Zárate Fabián vs. C Director del Registro Público de la Propiedad y del Comercio de la Ciudad de México y Silva Sánchez Luis. Ord. Civil 1 Acdo. Núm. Exp. 953/2024.

Mcmillan Educación S.A. de C.V. vs. Noé y Santacruz Hernández Reyna. Ejecutivo Mercantil Turno. 1 Acdo. Núm. Exp. 835/2022.

Meaney Martínez Margarita Eugenia vs. Meaney Mendiolea Eduardo y Promotora Taule S.A. de C.V. Ord. Civil 1 Acdo. Núm. Exp. 1351/2023.

Oblekcomp Digicast S.A. de C.V. vs. Partido Revolucionario Institucional. Ord. Mercantil 1 Acdo. Núm. Exp. 371/2025.

Ochoa Ayala Eduardo vs. Ochoa Ayala Virginia. Ord. Civil 1 Acdo. en Expedientillo. Núm. Exp. 1243/2019.

Ortiz Manrriquez Alejandro. Ord. Civil 1 Acdo. Núm. Exp. 189/2025.

Promociones Inmobiliarias Naturistas S. C vs. Complementos Alimenticios del Sureste S.A. de C.V. y Otro. Ejecutivo Mercantil 1 Acdo. Núm. Exp. 241/2002 Tomo II.

Robert Bosch, S. de R. L. de C.V. vs. Grupo Ponce de León Construcciones, S.A. de C.V. y Ponce de León Prieto Luis Manuel. Ejecutivo Mercantil 1 Acdo. Núm. Exp. 1305/2024 Tomo II.

Rodríguez Ávila Felipe vs. Rodríguez de Ávila Zenón y Mireles Aguilar Gloria Elena. Ord. Civil 1 Acdo. Núm. Exp. 1019/2024.

Ruíz Padilla José su Sucesión vs. Ruíz Estrada Yolanda. Medios Preparatorios Civil 1 Acdo. Núm. Exp. 235/2025.

Santiago Angulo Cleofas vs. Olivia y Galván Siguenza Ma Enriqueta y C Director del Registro Público de la Propiedad y de Comercio de la Ciudad de México. Ord. Civil Turno. 1 Acdo. Núm. Exp. 1835/2024.

Scotiabank Inverlat S.A. Institución de Banca Múltiple Grupo Financiero Scotiabank Inverlat vs. Maldonado Venegas Erendira. Especial Hipotecario Civil 1 Acdo. Núm. Exp. 805/2021.

Tapia Maisterrena María Lorena Dominga vs. Zamora Geyne Rosa María Guadalupe. Ord. Civ. 1 Acdo. Núm. Exp. 979/2006.

Telra Realty, S.A. P. I. de C.V. y Grupo Inmobiliario Telra, S.A. P. I. de C.V. vs. Banco Ve por Más, S.A. Institución de Banca Múltiple, Grupo Financiero Ve por Más, como Fiduciario del Fideicomiso 576 y Cohen Guindi Amin. Providencias Precautorias Mercantil Cierre de Tomo. 1 Acdo. Núm. Exp. 1163/2022.

Telra Realty, S.A. P. I. de C.V. y Grupo Inmobiliario Telra, S.A. P. I. de C.V. vs. Banco Ve por Más, S.A. Institución de Banca Múltiple, Grupo Financiero Ve por Más, como Fiduciario del Fideicomiso 576 y Cohen Guindi Amin. Providencias Precautorias Mercantil 1 Acdo. Núm. Exp. 1163/2022 Tomo Dos.

The Bank Of New York Mellon Sociedad Anónima Institución de Banca Múltiple hoy Cibanco Sociedad Anónima Institución de Banca Múltiple Fiduciaria Enel Fideicomiso F/360 vs. Alcantar Estrada Susana. Especial Hipotecario Civil 1 Acdo. Núm. Exp. 15/2017.

Volkswagen Leasing S.A. de C.V. vs. Hernández Torres Jocabed y Medina García Óscar. Ejecutivo Mercantil 1 Acdo. Núm. Exp. 1561/2024.

AUDIENCIA

Banco del Bajío, Sociedad Anónima, Institución de Banca Múltiple vs. Guerra Valdés María de la Luz. Especial Hipotecario Civil. 1 Audiencia. Núm. Exp. 271/2021.

Miranda López Alejandro y Miranda López María Eugenia Hermelinda y Miranda López María Hilaria y Miranda López Martha y Miranda López José Martín y Miranda López Ana Laura y Miranda López Andrés Pablo y Miranda López María de Lourdes y Miranda López Claudia vs. Cervantes María y Carbajal Cervantes Esperanza y C Director del Registro Público de la Propiedad y de Comercio de la Ciudad de México. Aud. Previa Ord. Civil. 1 Audiencia. Núm. Exp. 1867/2024.

Obregón y Tamariz Gabriela vs. Meza Pérez Rosio Elizabeth Quien También Acostumbra Usar el Nombre de Meza Pérez Rocío Elizabeth. Especial Hipotecario Civil. 1 Audiencia. Núm. Exp. 243/2019.

SENTENCIAS DEFINITIVAS DEL 14 DE OCTUBRE DEL 2025

Mejía Estrada J Jesús vs. Román Carballo Emmanuel. Ord. Civil Sent. Def. 1 Núm. Exp. 1223/2024

EL SECRETARIO DE ACUERDOS
LIC. LUIS ARTURO DENA ÁLVAREZ

SECRETARÍA "B"
ACUERDOS DEL 14 DE OCTUBRE DEL 2025

Acosta Carrasco Rubén vs. Laboratorios Columbia S.A. de C.V. Ejecutivo Mercantil 1 Acdo. Núm. Exp. 1256/2018 Tomo Dos.

Alfaro Estrada Yolanda vs. Islas Cardona Fernando y Director del Registro Público de la Propiedad y de Comercio de la Ciudad de México. Ord. Civil 1 Acdo. Núm. Exp. 342/2024 Tomo Dos.

Anay Esteban Pedro y Calderón Solórzano Elisa del Jesús y y en Representación de Sus Menores Hijos L. A.C., S.A. C. y L. F. A.C. vs. Seguros Inbursa S.A. Grupo Financiero Inbursa. Ord. Civil 1 Acdo. Núm. Exp. 354/2025.

Araujo Andrade Julieta vs. Gemsi, Grupo de Especializadades Médicas Santa Inés, S. C., Sanatorio Santa Inés, S. C., García Torres Mariela, Badillo Vázquez Carlos Eduardo y Landetta Mario Gabriel. Ord. Civil 1 Acdo. Núm. Exp. 202/2019.

Banco Mercantil del Nortes. A. Institución de Banca Múltiple Grupo Financiero Banorte vs. Vieyra Guzmán María del Rocío. Especial Hipotecario Civil Tomo II. 2 Acdos. Núm. Exp. 158/2005 Tomo II.

Banco Santander vs. The Basulto Company Cinema. Ejecutivo Mercantil 1 Acdo. en Amparo. Núm. Exp. 1438/2024 472/2025- II.

Banco Ve por Más, S.A., Institución de Banca Múltiple, Grupo Financiero Ve por más vs. Granos de Sinaloa, S.A. de C.V., Ficampro, S.A. de C.V., Eva María Millán Mungarro y Santiago Gómez Carral, Quien También Acostumbra Usar el Nombre de Santiago Gómez y Carral. Ejecutivo Mercantil 1 Acdo. Núm. Exp. 308/2021 Tomo II.

Béjarano Suárez María del Rosario vs. Hernández García Reyna Lorenza. Ord. Civil 1 Acdo. Núm. Exp. 1364/2019.

Burgueño Barrón Gilberto vs. Piña Maldonado Ma de la Luz y También Acostumbra Utilizar el Nombre de María de la Luz Piña Maldonado y Director del Registro Público de la Propiedad y de Comercio de la Ciudad de México. Ord. Civil 2 Acdos. Núm. Exp. 142/2024.

Cardoso Carboney María de Lourdes vs. López García Laura. Especial Hipotecario Civil 1 Acdo. Núm. Exp. 424/2010 Tomo II.

Celada Neri José Ricardo vs. Jiménez González Guadalupe su Sucesión. Ejecutivo Mercantil 1 Acdo. en Tercería. Núm. Exp. 206/2019.

Ci Banco S.A., Institución de Banca Múltiple en su Carácter de Fiduciario en el Fideicomiso Irrevocable Identificado Con el Número F/00238 vs. Malpica Uscanga Silvia. Especial Hipotecario Civil 1 Acdo. Núm. Exp. 204/2016.

Contreras Villarral María Hortensia y Contreras Villareal José Carlos y Contreras Villareal Rita vs. Pamaeminu Sociedad Anónima de Capital Variable. Ord. Civil 1 Acdo. Núm. Exp. 240/2023 Tomo III.

Dante Iván. Juris. Voluntaria Civil 1 Acdo. Núm. Exp. 392/2022.

SOLO CONSULTA
SOLO CONSULTA
SOLO CONSULTA

Ejido San Pedro Mártir y Luna Flores Herlinda (Mandataria General) vs. Gobierno del Distrito Federal Ahora Ciudad de México y Delegación de Tlalpan, hoy Alcaldía de Tlalpan (Por Conducto de su Representante Legal O. Persona que Tenga Facultades Legales). Ord. Civil 1 Acdo. en Expedientillo. Núm. Exp. 692/2024.

Esthera Gome Guman vs. José Luis Anguiano Varga. Especial Hipotecario Civil 1 Acdo. Núm. Exp. 1440/2024.

Finae Sociedad Anónima Promotora de Inversión de Capital Variable Sociedad Financiera de Objeto Múltiple Entidad No Regulada vs. Bárcenas Sánchez Yonathan y Bárcenas Sánchez Luis Fernando y Garduño Delgado Rosalina. Ejecutivo Mercantil 1 Acdo. Núm. Exp. 1142/2023.

García Carrera José Alfredo vs. Gutiérrez Negrete Javier. Ejecutivo Mercantil 2 Acdos. en Amparo. Núm. Exp. 98/2025 Amparo 938/2025- III.

García Mendoza Pablo Antonio vs. Beltrán Perera Leticia Judith. Juris. Voluntaria Civil 1 Acdo. Núm. Exp. 394/2025.

Guadarrama Gómez Luis vs. Orozco Valencia Rafael. Ejecutivo Mercantil 1 Acdo. en Expedientillo. Núm. Exp. 1506/2024.

Ingeniería Hipergenerada S.A. de C.V. vs. García Reyes Gilberto y García Mejía Gilberto y Osorio Ballesteros Javier. Controversias de Arrendamiento Civil 2 Acdos. Núm. Exp. 1700/2024.

Larraizar Pérez Claudia Tonantzin vs. Villalpando García Eligio y por Medio de la Sucesión Genoveva Pérez Morales y También Conocida como Genoveva Pérez Morales de Larraizar y C Director del Registro Público de la Propiedad y de Comercio de la Ciudad de México. Ord. Civil 1 Acdo. Núm. Exp. 1808/2024.

Lisci Fasterling Francisco y Lisci Fasterling Paola vs. Condominio del Edificio de Apartamentos Denominado Francia Condominio Residenciales Ubicado en Calle Francia No. 82, Colonia Florida en la Del. Álvaro Obregón, Ciudad de México, Alejandro Luna Gasca, Gabriela Arenas Somera, Carlos Roberto Baños Urquijo, Guillermo Huizar, Alejandro Riefkohl Lisci, Teresa Josefina Lisci Miaja, Innomibiliaria Gabriel Mancera, S.A. de C.V., Notario Público 245, Lic. Gerardo Aparicio Razo, Adriana Sánchez de la Barquera, Vicente Mendoza Téllez Girón, y Otros. Ord. Civil 1 Acdo. Núm. Exp. 1042/2019 Tomo II.

Méndez Rosalinda vs. Policarpio y Luna Morales Álvaro y Directora del Registro Público de la Propiedad y del Comercio de la Ciudad de México. Ord. Civil 1 Acdo. Núm. Exp. 878/2023.

Mere Villanueva Víctor Adrián. Ord. Civil 1 Acdo. en Amparo. Núm. Exp. 174/2023 Amparo Dc 527/25.

Miranda Ávila Carlos vs. Miranda Sixtos Víctor y Miranda Sixtos María Guadalupe. Ord. Civil 1 Acdo. Núm. Exp. 22/2022.

Moron Villafana Jorge Mario vs. Tradeco Infraestructura S.A. de C.V. Ord. Mercantil Acuerdo. 2 Acdos. Núm. Exp. 110/2020.

Multibanco Comermex S.A. Actualemnte Ilq S. de R. L. de C.V. vs. Artículos de Punto Riestra S.A. de C.V. y Otro. Ejecutivo Mercantil 1 Acdo. Núm. Exp. 662/1995 Segundo Tomo.

Muñoz Ruvalcaba María de Lourdes vs. Muñoz Mena Pascual y C Director del Registro Público de la Propiedad y de Comercio de la Ciudad de México. Ord. Civil 1 Acdo. Núm. Exp. 1174/2024.

Puga Miramón Eduardo vs. Flores Miramón Yéssica Yamira y Registro Público de la Propiedad y de Comercio de la Ciudad de México. Ord. Civil Acuerdo. 1 Acdo. Núm. Exp. 670/2024.

Ramírez Jiménez Héctor vs. Inmobiliaria el Sabino, S.A. Ord. Civil 1 Acdo. Núm. Exp. 326/2019 Tomo II.

Ramírez Herrera María de Jesús vs. Hernández Valencia Leonor y y/o Hernández de Cubas Leonor. Ord. Civil 2 Acdos. Núm. Exp. 114/2023.

Ramírez Rodríguez Rogelio vs. Ramírez López Graciela. Ord. Civil 1 Acdo. Núm. Exp. 312/2013 Tomo II.

Rendón Gatica Araceli vs. De Martino Luis y Roldán Rodríguez Eduardo y C Director del Registro Público de la Propiedad y de Comercio de la Ciudad de México. Ord. Civil 1 Acdo. en Expedientillo. Núm. Exp. 1140/2024.

Rivas Suárez José Antonio vs. C. Director del Registro Público de la Propiedad y de Comercio de la Ciudad de México y Torres Reséndiz María Luisa y Magaña Torres María del Carmen. Ord. Civil 2 Acdos. Núm. Exp. 728/2023.

Rivera Rivera Verónica vs. Rivera Rivera Sostenes su Sucesión. Ord. Civil 1 Acdo. Núm. Exp. 104/2023.

Rodríguez Santoyo Ma Alejandra Lorena y También Conocida como María Alejandra Lorena Rodríguez Santoyo vs. Santoyo Gómez Mauro su Sucesión y Santoyo Larios María de la Luz y También Conocida como María de la Luz Santoyo de Hernández Guillermo Manuel Olivares Beltrán y Solorio Salgado Bartolo y Fundación Camino de Amor y Esperanza A.C. Ord. Civil 1 Acdo. Núm. Exp. 452/2025.

Rosas Torres Federica y También Conocida como Federica Torres de Cuadros vs. Contreras Leobardo y Mancilla Ugalde Raymundo y C Director del Registro Público de la Propiedad y de Comercio de la Ciudad de México. Ord. Civil 1 Acdo. Núm. Exp. 310/2025.

Sociedad Hipotecaria Federal S.N.C. Inst. de Banca de Desarrollo en su Carácter de Fiduciario Sust. del Fondo de Operación y Finan. Bancario Qa la Vivienda vs. Gulmaro González Blanco y Pascuala Lourdes Garrido Blanco. Especial Hipotecario Civil 2 Acdos. Núm. Exp. 384/2011 Tomo II.

Solís Muñiz Óscar vs. Álvarez Vargas José Daniel y Ace Finzas Monterrey S.A. de C.V. antes Fianzas Monterrey S.A. Ord. Civil 1 Acdo. Núm. Exp. 488/2025.

Soria Tlahuiz Olga vs. Vázquez Salinas Carmen y C Director General del Registro Público de la Propiedad y de la Ciudad de México. Ord. Civil 1 Acdo. Núm. Exp. 244/2025.

Symmetrix Architecture S.A. de C.V. vs. García Bernal Amparo Belinda. Ord. Civil 3 Acdos. Núm. Exp. 642/2018.

Time University, S.A. de C.V. vs. Ayala Estrada Gerardo. Ejecutivo Cuantía Menor Mercantil 1 Acdo. Núm. Exp. 1350/2024.

Torres Aragón Carlos Alberto y Ábrego Rodríguez Olivia Avelina vs. Mapfre México S.A. Ord. Civil 1 Acdo. Núm. Exp. 448/2025.

Torres Juárez Camerino vs. Canteras del Peñon Viejo S.A. y López Espitia José Manuel y C Director del Registro Público de la Propiedad y de Comercio de la Ciudad de México. Ord. Civil Acuerdo. 1 Acdo. Núm. Exp. 1176/2024.

Torres Lares José y Morales Gallegos Sandra vs. Seguros Banorte, S.A. de C.V. Grupo Financiero Banorte. Ord. Civil 1 Acdo. Núm. Exp. 362/2025.

Vargas Ruíz Luis Eduardo vs. Israel García Verdejo. Ejecutivo Mercantil 1 Acdo. Núm. Exp. 1258/2024.

Vázquez Segura Concepción su Sucesión y Quien También Acostumbra Usar Los Nombres Concepción Vázquez Concepción Vázquez de Morán y Concepción Vázquez Segura vs. Meza García María Alejandrina. Controversias de Arrendamiento Civil 1 Acdo. Núm. Exp. 302/2024.

Vehículos Santa Fe, S.A. de C.V. vs. Stellantis México, S.A. de C.V. Ord. Mercantil 1 Acdo. en Amparo. Núm. Exp. 382/2022 Dc 241/2025.

Vélez Castro Rosalinda vs. López González Silvia. Ord. Civil Acuerdo. 1 Acdo. Núm. Exp. 374/2025.

AUDIENCIA

Fierro Ramírez Graciela Olivia vs. Ramírez Ortiz María Concepción. Ord. Civil. 1 Audiencia. Núm. Exp. 256/2024.

SENTENCIAS DEFINITIVAS DEL 14 DE OCTUBRE DEL 2025

Gallardo Rodríguez Norma Esther vs. Maruri Arriaga Ma del Carmen Guadalupe y Maruri Arriaga Enrique y Gallardo Rodríguez Consuelo y Director del Registro Público de la Propiedad y de Comercio de la Ciudad de México. Ord. Civil Sent. Def. 1 Núm. Exp. 232/2024

EL SECRETARIO DE ACUERDOS
LIC. OMAR GARCÍA REYES

VIGÉSIMO QUINTO DE LO CIVIL

SECRETARÍA "A"
ACUERDOS DEL 14 DE OCTUBRE DEL 2025

Aguilera Palacios Bertha Elena del Consuelo vs. Rodríguez Álvarez José. Ord. Civil 2 Acdos. Núm. Exp. 1505/2019.

Axa Seguros, S.A. de C.V. vs. Comercialización Inteligente de Materiales, S.A. de C.V. Controversias de Arrendamiento Civil 2 Acdos. Núm. Exp. 469/2024.

Banco Actinver S.A. Institución de Banca Múltiple, Grupo Financiero Actinver en su Carácter de Fiduciario del Fideicomiso Irrevocable de Administración y Fuente de Pago 4659 vs. Huizar Delgadillo Gilberto y Leyton Llamas Lorena. Especial Hipotecario Civil 1 Acdo. Núm. Exp. 495/2019.

Banco Mercantil del Norte S.A. Institución de Banca Múltiple Grupo Financiero Banorte vs. Velázquez Ávila Araceli. Especial Hipotecario Civil 1 Acdo. Núm. Exp. 1731/2024.

Banco Mercantil del Norte S.A. vs. Zárate Herrera Ángel. Especial Hipotecario Civil 3 Acdos. Núm. Exp. 787/2024.

Banco Mercantil del Norte, Sa, Institución de Banca Múltiple, Grupo Financiero Banorte vs. López Guerrero Salvador Romo. Especial Hipotecario Civil 1 Acdo. Núm. Exp. 401/2024.

Banco Sabadell S.A. de C.V. Institución de Banca Múltiple vs. Posabro S.A. de C.V. y Posadas Aguirre Jesús Leonardo. Ejecutivo Mercantil 1 Acdo. Núm. Exp. 929/2019 Tomo II.

SOLO CONSULTA
SOLO CONSULTA
SOLO CONSULTA

Blanco Caldevilla María de Los Ángeles vs. Cruz Cortés María de Jesús y Reyes Sánchez Susana. Controversias de Arrendamiento Civil 2 Acdos. Núm. Exp. 31/2018 Segundo Tomo.

Bridge International Accelerator Sociedad Anónima Promotora de Inversión de Capital Variable Sociedad Financiera de Objeto Múltiple Entidad No Regulada vs. Miranda Mejía Luis Daniel. Especial Hipotecario Civil 1 Acdo. Núm. Exp. 1049/2024.

Cerda Cisneros Juan su Sucesión vs. Morales Martínez Mauricio. Ord. Civil 1 Acdo. Núm. Exp. 141/2025.

Chávez Aguilera Jesús Javier vs. Seguros Banorte S.A. de C.V. Grupo Financiero Banorte. Ord. Civil 1 Acdo. Núm. Exp. 363/2025.

Ci Banco S.A. Institución de Banca Múltiple Actuando en su Carácter de Fiduciaria en el Fideicomiso F/00102 vs. Serrano Grangeno Ramón Eduardo. Juris. Voluntaria Civil 1 Acdo. Núm. Exp. 823/2024.

Ci Banco S.A. Institución de Banca Múltiple en su Carácter de Fiduciario en el Fideicomiso Nimero F/00430 vs. Camacho Reséndiz Óscar Arturo y Martha Olvera Rangel. Especial Hipotecario Civil 1 Acdo. en Expedientillo. Núm. Exp. 1423/2019.

Condominio Bosques de Reforma 1477 A.C. vs. Legarreta Garciadiego María y Urrutia de Mangino Gloria y Allande Ibarra Jesús y Osorio de la Fuente María Luisa y Quien También Utiliza Indistintamente el Nombre de María Luisa Victoria Osorio de la Fuente y Garza Aguado Sergio y de Meer Sánchez Carlos y Vargas y Arreola Esmeralda Eugenia. Ejecutivo Civil 4 Acdos. Núm. Exp. 857/2022 Tomo II.

Cortazar Cruz Eduardo vs. Qualitas Compañía de Seguros S.A. de C.V. Ord. Civil 1 Acdo. Núm. Exp. 261/2025.

Cortés Gutiérrez Esther su Sucesión vs. Arias Osorio Luis. Ord. Civil 1 Acdo. Núm. Exp. 301/2025.

Cruz López María Eugenia. Juris. Voluntaria Civil 1 Acdo. Núm. Exp. 477/2022.

Dessetec Desarrollo de Sistemas Sociedad Anónima de Capital Variable Representada por Zendere Holding I Sociedad Anónima Promotora de Inversión de Capital Variable antes Banco Invex, Sociedad Anónima, Institución de Banca Múltiple, Invex, Grupo Financiero, Fiduciario, Únicamente en su Carácter de Fiduciario en el Fideicomiso Irrevocable de Administración Número 1301 vs. Santiago Morales Alejandro. Especial Hipotecario Civil 1 Acdo. Núm. Exp. 1575/2011.

Digna Aguilar Moreno vs. Puig Márquez Juan Adrián y Arroyo Montufar Blanca Estela. Especial Hipotecario Civil 2 Acdos. Núm. Exp. 345/2015 Tomo Tres.

Dulce Isabella Borja Villa, Alexa Paola Borja Villa e Israel Borja Medina vs. Seguros Afirme S.A. de C.V. Afirme Grupo Financiero y Hospital Sante S.A. de C.V. Ord. Civil 3 Acdos. Núm. Exp. 445/2025.

Espinoza Rodríguez María del Pilar y Espinoza Rodríguez Graciela vs. Muñoz Moratilla Grecia Mariana y Moratilla Mier María del Carmen. Controversias de Arrendamiento Civil 1 Acdo. en Expedientillo. Núm. Exp. 451/2023.

Flores Balmaceda María Guadalupe vs. Camacho Leppe Vicente Ángel y Registro Público de la Propiedad y de Comercio de la Ciudad de México. Ord. Civil 1 Acdo. Núm. Exp. 845/2024.

HSBC México S. A, Institución de Banca Múltiple, Grupo Financiero HSBC México vs. Transpover S.A. de C.V. y Spinoso Carrera Alfredo. Providencias Precautorias Civil 2 Acdos. Núm. Exp. 315/2023.

HSBC México, S.A. Institución de Banca Múltiple, Grupo Financiero HSBC División Fiduciaria, Fiduciaria en Elñ Fideicomiso F/234036 vs. José Jacobo Chávez Garduño y Otro. Especial Hipotecario Civil 1 Acdo. Núm. Exp. 1279/2008.

Instituto de Seguridad Social para las Fuerzas Armadas Mexicanas vs. Pérez Vázquez Edilber y López Valencia Lilia Isabel. Especial Hipotecario Civil 1 Acdo. Núm. Exp. 615/2024.

Jus Libreros y Editores Sociedad Anónima de Capital Variable vs. Viñuales Lorenzo Julián. Ord. Civil 1 Acdo. Núm. Exp. 973/2022.

Justo Lease S.A. P. I. de C.V. vs. Es Blue Propane S.A. de C.V. y Gas Azul de Nogales S.A. de C.V. y Sánchez Acosta Marco Antonio y Elías Retes Jorge Alberto y Beltrán Haro Ignacio Alberto. Ejecutivo Civil 1 Acdo. en Amparo. Núm. Exp. 1237/2022 Cuad. de Amp. Número 479/2025- IV.

Karina Chacón Badillo en Representación de Marta Patricia Badillo Hernández También Conocida como Martha Patricia Badillo Hernández vs. Banco Santander México S.A., Institución de Banca Múltiple, Grupo Financiero Santander en su Carácter de Fiduciario del Fideicomiso Central de Abasto de la Ciudad de México, José Antonio Badillo Hernández, Gobierno de la Ciudad de México, Comisión de Desarrollo e Infraestructura Urbana y Comisión de Vivienda. Ord. Civil 1 Acdo. Núm. Exp. 485/2021 Tomo II.

Keo World S.A. de C.V. Sofom Enr vs. Carmo Distribuidora S.A. de C.V. y Sahagún Videz David Enrique. Ejecutivo Mercantil 2 Acdos. Núm. Exp. 605/2023.

Lemus Bonilla Carlota vs. Lemus Bonilla Silvia. Medios Preparatorios Civil Acuerdo. 1 Acdo. Núm. Exp. 479/2025.

Macías Meza Juan Pablo vs. Grupo Mexicano de Seguros S.A. de C.V. Ord. Civil 2 Acdos. Núm. Exp. 295/2025.

María Guadalupe Reséndis Ramírez vs. Gerardo Federico Graue Morenoa Fedrico Alejandro Graue Wiechers. Ord. Civil 1 Acdo. Núm. Exp. 103/2021.

Nacional Monte de Piedad I. A. P vs. Cervantes Aguilar Pablo Francisco. Otros Oralidad Mercantil 1 Acdo. en Expedientillo. Núm. Exp. 961/2024 Bis. 1 Expedientillo.

Nava Olvera María vs. Nava Francisco su Sucesión y Olvera Delgadillo Ramona su Sucesión. Ord. Civil 2 Acdos. Núm. Exp. 137/2025.

Patrimonio, S.A. de C.V., Sociedad Financiera de Objeto Múltiple Entidad No Regulada vs. Álvarez Acevedo Claudia Magalli. Especial Hipotecario Civil 1 Acdo. Núm. Exp. 1313/2018.

Ramírez Ángeles Francisco vs. Ortiz Ramírez Eva. Ejecutivo Mercantil 1 Acdo. Núm. Exp. 85/2025.

Reyes López Janet vs. García y de la Concha Dolores. Juris. Voluntaria Civil 1 Acdo. Núm. Exp. 1197/2024.

Salazar Matías Tania Rosa Guadalupe vs. Hernández Sosa Edith y Garay López José y Garay López Patricia. Ord. Civil 1 Acdo. Núm. Exp. 835/2024.

Salazar Matías Tania Rosa Guadalupe vs. Hernández Sosa Edith y Garay López José y Garay López Patricia. Ord. Civil 2 Acdos. en Amparo. Núm. Exp. 835/2024 Amparo 1037/2025- II.

Sánchez Mendoza Gabriela y Martínez Marín Martha Gabriela vs. García Camacho Citlali Marisol. Especial Hipotecario Civil 1 Acdo. Núm. Exp. 619/2018 Tomo II.

Servicios Efectivos de Recuperación S de R.L. de C.V. vs. González Enzana Roberto. Especial Hipotecario Civil 1 Acdo. en Expedientillo. Núm. Exp. 561/1996.

Sociedad Hipotecaria Federalsnc Institución de Banca de Desarrollo vs. Rico Pineda José Luis. Especial Hipotecario Civil 1 Acdo. Núm. Exp. 375/2012 Tomo II.

Victoria Ramírez Roberto Carlos vs. Monzalvo Ramírez Italivi Érika. Ejecutivo Mercantil 1 Acdo. en Expedientillo. Núm. Exp. 1269/2023.

Villegas Gutiérrez Edgar Octavio vs. Martínez Zepeda Homero Gerardo y Otro. Ord. Civil 1 Acdo. Núm. Exp. 107/2018.

Del Carpio Flores Alberto Román vs. Rodríguez González Nelda Susana y Pérez Rodríguez Raúl. Ord. Civil 1 Acdo. Núm. Exp. 371/2025.

AUDIENCIA

Flores Hernández Karim Ismael vs. Grupo Nacional Provincial Sab. Aud. Previa Ord. Civil. 1 Audiencia. Núm. Exp. 11/2025.

LA SECRETARIA DE ACUERDOS
LIC. RAQUEL VELASCO ELIZALDE

SECRETARÍA "B"
ACUERDOS DEL 14 DE OCTUBRE DEL 2025

Acevedo Ramírez Francisco vs. Rodríguez Ruíz Samantha Paola. Ejecutivo Mercantil Vista. 1 Acdo. Núm. Exp. 1388/2024.

Agribrands Purina México, S. de R. L. de C.V. (En Lo Sucesivo Designada Simplemente como Agribrands) vs. Agropecuaria Osli, S.A. de C.V. (En Lo Sucesivo Denominada Simplemente como Osli). Especial Hipotecario Civil Acuerdo. 1 Acdo. Núm. Exp. 408/2025.

Balk Marín Dina Susana vs. Credix Gs S.A. de C.V. Sofom Enr. Ord. Mercantil Sin Lugar. 1 Acdo. Núm. Exp. 920/2024.

Banco Mercantil del Norte, S.A. Institución de Banca Múltiple, Grupo Financiero Banorte vs. Consultoria Electroindustrial, S.A. de C.V. y vs. Miranda Ordóñez Roberto. Ejecutivo Mercantil Se Gira Oficio. 1 Acdo. Núm. Exp. 1452/2024.

Banco Santander México S.A. Institución de Banca Múltiple Grupo Financiero Santander México vs. Meléndez Estrada Luis Raúl y Otra. Especial Hipotecario Civil Dada Nueva Cuenta. 1 Acdo. Núm. Exp. 6/2013 Tomo II.

BBVA Bancomer S.A. Institución de Banca Múltiple Grupo Financiero BBVA Bancomer vs. López Pérez Marco Antonio Munguía Tiburcio María Cristina. Especial Hipotecario Civil Debera. 3 Acdos. Núm. Exp. 1368/2018.

Benhumea Hinojosa Raúl Eduardo vs. Benhumea Ocampo Oralia y Carbajal Benhumea Elizabeth y Carbajal Benhumea Gabriela y Carbajal Benhumea Maricruz y Carbajal Benhumea Gloria. Ord. Civil Elaborar Cedula. 2 Acdos. Núm. Exp. 612/2023.

SOLO CONSULTA
SOLO CONSULTA
SOLO CONSULTA

Camacho Hernández Brígida Dora vs. Bustos Lozano Miguel Antonio y Otros. Ord. Civil 1 Acdo. en Amparo. Núm. Exp. 1108/2017 Cuad. de Amp. 147/2025- III Promov. por Miguel Antonio Bustos Lozano.

Carreón Rodríguez Alejandro vs. Rodríguez Martínez Juan Carlos y Rodríguez Cabrera Luz María. Ord. Civil Sin Lugar. 1 Acdo. Núm. Exp. 266/2025.

Ckd Activos 8 Sapi de C.V. vs. Montes Herrera Pedro. Especial Hipotecario Civil Exh. Dilig. 1 Acdo. Núm. Exp. 1122/2022.

Constructora Orbis de Michoacán S.A. de C.V. vs. Abc Capital S.A. Institución de Banca Múltiple, Abc Capital Sociedad Anónima Institución de Banca Múltiple Divisio Fiduciaria, Abc Holding Sociedad Anónima Promotora de Inversión de Capital Variable Gallegos Chávez Rafael Antonio, Óscar Ariel Carrillo Echegaray, Notario Público Número 195 de Culiacan Sinaloa, Rafael Antonio Gallegos Chávez, Jefe del Registro Público de la Propiedad Raíz y de Comercio de Uruapan Michoacan, Emilio Solórzano Solís y Otros. Ord. Mercantil Expdllo. 1 Acdo. en Expedientillo. Núm. Exp. 254/2016.

Dessetec, Desarrollo de Sistemas, S.A. de C.V. vs. Hernández José Luis Muñoz y Gamez Andrea Malacara. Especial Hipotecario Civil Girar Oficios a Sala y Archivo Judicial. 1 Acdo. Núm. Exp. 330/2021.

Dinero para Crecer S.A. de C.V. Sofom Enr vs. Loza Mario Alberto y Otro Bernal. Especial Hipotecario Civil Terminado por Pago. 1 Acdo. Núm. Exp. 696/2021.

García Paz Rafael y Hernández Valtierra Juan José vs. Islas Vázquez Pablo Francisco y Reguera López Raúl Alejandro. Ord. Civil Vista a Las Partes. 2 Acdos. Núm. Exp. 298/2024.

García Paz Rafael y Hernández Valtierra Juan José vs. Islas Vázquez Pablo Francisco y Reguera López Raúl Alejandro. Ord. Civil 2 Acdos. en Amparo. Núm. Exp. 298/2024 Amparo 1189/2025- IV.

González Rodríguez Moisés vs. Froylan Barbosa Preciado y Hernández Romero María de Jesús. Especial Hipotecario Civil Acuerdo. 1 Acdo. Núm. Exp. 1632/2008.

Guerrero Pérez Edy Edgar vs. Flores Toribio Charles Alberto. Ord. Civil Agrega Of. 1 Acdo. Núm. Exp. 1542/2009 Tomo Cuarto.

Guillén Mandujano Jorge vs. González Lara Fermín. Controversias de Arrendamiento Civil Actualizar Exhorto. 1 Acdo. Núm. Exp. 1100/2024.

Hc Wellness México S.A. de C.V. vs. Asterias, S.A. de C.V. Ord. Civil Desechamiento. 1 Acdo. Núm. Exp. 140/2025.

Ixcoy Pérez Rushfor Oneydo vs. Seguros Inbursa S.A. Grupo Financiero Inbursa. Ord. Civil Elaborar Cédula. 1 Acdo. Núm. Exp. 406/2025.

Jiménez Romero Fausto su Sucesión vs. Martínez Martínez Felipe. Ord. Civil Elaborar Oficio. 1 Acdo. en Expedientillo. Núm. Exp. 806/2015.

Lizárraga Álvarez Juan Francisco y López Valenzuela Georgina Guadalupe vs. Seguros Inbursa S.A. Grupo Financiero Inbursa. Ord. Civil 1 Acdo. Núm. Exp. 254/2024 Tomo II.

López Sáenz Manuel Espartaco y Dávalos Escamilla María de Los Ángeles vs. Chávez Martínez Denese. Ord. Civil Aut Pers. 1 Acdo. Núm. Exp. 1254/2023.

Méndez Alberdi Irma vs. Méndez Alberdi Carlos Héctor. Ord. Civil Acuerdo. 1 Acdo. Núm. Exp. 410/2025.

Montiel Zamora Maribel vs. Adelaida Lara Domínguez. Ejecutivo Mercantil Citación Sent. Interlocutoria. 4 Acdos. Núm. Exp. 1228/2024 Tomo II.

Monto Fácil Sapi de C.V. Sofom Enr vs. Aguilar Malagón Juana. Ejecutivo Mercantil Gira Oficio. 1 Acdo. Núm. Exp. 1374/2024.

Moreno Ortiz y García Joanna vs. Said Náder Esteban. Ord. Civil Elaborar Exhorto. 1 Acdo. Núm. Exp. 392/2025.

Padilla Riojas Luis Gerardo vs. Producciones Huina S.A. de C.V. Ord. Mercantil Acuerdo. 1 Acdo. Núm. Exp. 864/2023.

Racderma S.C. vs. 14 Ars Construcciones Sas de C.V. Ord. Civil Autorizaciones. 1 Acdo. Núm. Exp. 872/2023.

Sánchez Arango Reyna Norma vs. Silva Lima Julio Óscar su Sucesión. Ejecutivo Mercantil Autr. Exp. Virtual. 3 Acdos. Núm. Exp. 1268/2024.

Talonia Flores Fernando vs. De Zubeldia y Peral Juan José y Otros. Ord. Civil Expdllo. 1 Acdo. Núm. Exp. 202/2017.

De Dezsery Kovach Alva Laszlo Erich vs. González Nava Marina Fernanda. Ord. Civil Sicor. 2 Acdos. Núm. Exp. 912/2024.

MAL PUBLICADOS

Biscione Andrés Carlos vs. Yedid Rafful Benjamín. Ejecutivo Mercantil Apelación. 1 Acdo. Núm. Exp. 972/2015 Tomo III.

NO PUBLICADOS

García Paz Rafael y Hernández Valtierra Juan José vs. Islas Vázquez Pablo Francisco y Reguera López Raúl Alejandro. Ord. Civil no Publ. del 13 Oct. 2025. 4 Acdos. Núm. Exp. 298/2024.

AUDIENCIA

Invitech S.A. de C.V. vs. Sealed Air de México Operations S de R.L. de C.V. Aud. de Ley Ord. Civil. 1 Audiencia. Núm. Exp. 458/2024 Tomo II.

LA CONCILIADORA POR M.L.

LIC. MARÍA GUADALUPE CARREÑO BURGOS

VIGÉSIMO SÉPTIMO DE LO CIVIL

SECRETARÍA "A"
ACUERDOS DEL 14 DE OCTUBRE DEL 2025

Alcántara Jiménez Coral y Escarraga Acosta Melisa de Jesús y González Ortega Yael Moctezuma vs. Qualitas Compania de Seguros S.A. de C.V. y Traslados y Maniobras Jcc S.A. Promotora de Inversión de Capital Variable y Audi México S.A. de C.V. Ord. Civil 1 Acdo. Núm. Exp. 1789/2024 Tomo II.

Animalnutri México, S.A. de C.V. vs. Agroindustrias Rafer, S.A. de C.V. y Galinda Fernández Tirado Karem. Ejecutivo Mercantil 2 Acdos. Núm. Exp. 1501/2024.

Botello Morales su Sucesión //Cuad. de Amparo 460/2025- V Jorge Gabriel. Ejecutivo Civil 2 Acdos. en Amparo. Núm. Exp. 509/2022 460/2025.

Cira Chávez María Elena vs. Seguros Inbursa S.A. Grupo Financiero Inbursa. Ord. Civil Principal. 1 Acdo. Núm. Exp. 271/2025.

Condominio Campos Eliseos No. 373 e Ibsen No. 10 Colonia Chapultepec Polanco, Delegación Miguel Hidalgo en México Distrito Federal vs. González Martínez Samuel. Controversias de Arrendamiento Civil 1 Acdo. Núm. Exp. 1503/2012.

Cyber Robotic Solutions, S.A. de C.V. vs. Ingenieros Civiles Asociados S.A. de C.V. Ord. Mercantil Tomo V. 1 Acdo. Núm. Exp. 641/2019 Tomo V.

Flores Torres Jorge vs. Rosa Martínez Olguín. Ord. Civil 1 Acdo. Núm. Exp. 1089/2017.

García Otero José Luis vs. García Muñoz Gustavo Emilio y García Muñoz Diana y García Otero su Sucesión Jorge. Ord. Civil 1 Acdo. Núm. Exp. 1499/2024.

Guerra Castelán Juan Santiago vs. Cazares Cruz Vicente. Ord. Civil Principal. 1 Acdo. Núm. Exp. 429/2025.

Hoyos López Bertha Gladys vs. Arquitectura Visual de México S.A. de C.V. y Inmuebles Elmer S.A. de C.V. Controversias de Arrendamiento Civil Principal. 2 Acdos. Núm. Exp. 973/2024.

Iniesta & Abogados, S. C vs. García Gutiérrez Armando. Ejecutivo Cuantía Menor Mercantil Tomo II. 1 Acdo. Núm. Exp. 1299/2024 Tomo II.

Inmobiliaria Cruz de Piedra Sociedad Anónima vs. López Padilla Barrera Adrián. Medios Preparatorios Mercantil 1 Acdo. Núm. Exp. 165/2025.

Inmobiliaria Quetzal S.A. de C.V. vs. Monroy López Ely Magda del Consuelo y Jiménez Monroy Mariely y Master Copy S.A. de C.V. Controversias de Arrendamiento Civil Cuad. Apelación. 3 Acdos. Núm. Exp. 1219/2024.

Martín Urciaga Vicente vs. Constructora Familia Padilla S.A. de C.V. Vía de Apremio Civil 1 Acdo. Núm. Exp. 367/2025.

Martínez Rodríguez Mónica Montserrat vs. Grupo Mexicano de Seguros S.A. de C.V. Ord. Civil Principal. 1 Acdo. Núm. Exp. 1779/2024.

Núñez González Valente. Ord. Civil 1 Acdo. en Amparo. Núm. Exp. 1887/2024 559- 2025- 13.

Rodríguez Hernández José Luis vs. Conde Arriaga Roxana Graciela. Ord. Civil Principal. 1 Acdo. Núm. Exp. 409/2025.

Salvador González Rodríguez. Ord. Civil 1 Acdo. en Amparo. Núm. Exp. 391/2015 1581/2022.

Troncoso Sánchez Luis Felipe y Villaseñor Valadez Silvia vs. Zaragoza Rodríguez Mario Alberto. Ord. Civil Tomo III. 1 Acdo. Núm. Exp. 467/2021 Tomo III.

Villegas Villalobos Roberto Edinho vs. Vázquez Vera Ángel Ernesto. Ord. Civil 1 Acdo. Núm. Exp. 1155/2024.

Zuleta Yáñez Esther vs. María Soledad Rodríguez Zuleta, María Lucía Rodríguez Zuleta y María Olivia Rodríguez Zuleta. Ord. Civil Cuad. Apelación. 2 Acdos. Núm. Exp. 737/2017.

AUDIENCIA

Arellano Garduño Javier vs. Sánchez Ramírez José David. Aud. Conciliatoria Ord. Civil. 1 Audiencia. Núm. Exp. 265/2025.

SENTENCIA INTERLOCUTORIA

Administradora Fome 1, Sociedad de Responsabilidad Limitada de Capital Variable antes Administradora Fome 1, Sociedad de Responsabilidad Limitada de Capital Variable, antes HSBC México

SOLO CONSULTA
SOLO CONSULTA
SOLO CONSULTA

S.A. Institución de Banca Múltiple, Grupo Financiero HSBC División Fiduciaria vs. Antonio Gerardo Lechuga López y Judith Guerrero Ángeles. Especial Hipotecario Civil 1 Núm. Exp. 423/2013

LA SECRETARIA DE ACUERDOS
LIC. GUILLERMINA LÓPEZ MUÑIZ

SECRETARÍA "B"
ACUERDOS DEL 14 DE OCTUBRE DEL 2025

Abreu Lozano Alberto Juan, Ana María Grobois López y Lily Teresita de Niño Jesús Abreu Lozano su Sucesión vs. Emilia Manuel López Alducin. Ord. Civ. 1 Acdo. Núm. Exp. 608/2010.

Autofinanciamiento México, S.A. de C.V. vs. Mares Lemus Brenda Elizabeth y Domínguez Alfaro Mauricio. Ejecutivo Mercantil 1 Acdo. Núm. Exp. 1432/2024.

Banco del Bajío, S.A. Institución de Bnaca Múltiple vs. González Palencia José Guadalupe y Mónica Beatriz Esquivel Álvarez. Especial Hipotecario Civil 1 Acdo. Núm. Exp. 162/2017.

Bienes Programados Sociedad Anónima de Capital Variable vs. Segura López Edgar y Ríos González Irma Angélica. Especial Hipotecario Civil 1 Acdo. Núm. Exp. 1834/2024.

Cabrera Alcalde José Fernando. Ord. Civil Acuerdo. 1 Acdo. en Amparo. Núm. Exp. 546/2019 Amparo 1244/2022- I.

Chuc Chay José Ricardo Jesús y Canul Moo Wendy Grisel vs. Grupo Mexicano de Seguros S.A. de C.V. Ord. Civil 1 Acdo. Núm. Exp. 126/2025.

Ci Banco, S.A., Institución de Banca Múltiple antes The Bank Of New York Mellon, S.A. Institución de Banca Múltiple vs. Vargas Ramírez Rosalinda. Especial Hipotecario Civil 1 Acdo. Núm. Exp. 1140/2014 Tomo II.

Corral Fernández Ángel vs. Rosales Rodríguez Salvador. Controversias de Arrendamiento Civil 2 Acdos. en Amparo. Núm. Exp. 391/2015 D. C. 433/2024.

Daimler Financial Services México S de R.L. de C.V. vs. Ramírez Díaz Paola. Especial Mercantil Mercantil 1 Acdo. Núm. Exp. 206/2024.

Emulsiones Asfalticas y Servicios de Morelos, S.A. de C.V. vs. Abamul, S.A. de C.V. Ord. Mercantil Expedientillo. 1 Acdo. Núm. Exp. 318/2019.

Escandón Alcazar Rodrigo Alonso vs. Hernández N José Luis. Ord. Civil 1 Acdo. Núm. Exp. 148/2025.

Fleischer Stelzer Rosa su Sucesión y También Conocida como Rosa Fleischer Stelzer Vda. de Guttman vs. Grela Orozco José Alejandro. Ord. Civil 2 Acdos. Núm. Exp. 278/2025.

Fraccionamiento Campestre Ex- Hacienda de Ñado, S.A. de C.V. vs. Representante Legal de la Sucesión de Agustín Chávez Ortiz, Agustín Chávez Muñoz, Roberto Robles González, Margarito López Meza, José Ortiz Girón y Eleno Vega Guerrero. Ord. Civil 1 Acdo. Núm. Exp. 6/2018 Tomo II.

García González Manuel vs. Olea González Roberto. Ord. Civil 1 Acdo. Núm. Exp. 1096/2024.

García Quiroz Ana Alicia vs. Sarmiento Márquez Laura Hilda. Ord. Civil 1 Acdo. Núm. Exp. 342/2025.

García Romero Isabel vs. Téllez Salas Julieta Nelly. Ord. Civil 1 Acdo. Núm. Exp. 422/2025.

HSBC México, Sociedad Anónima, Institución de Banca Múltiple, Grupo Financiero HSBC, División Fiduciaria, en su Carácter de Fiduciario en el Fideicomiso Irrevocable Número F/233595 vs. Rodríguez López Karmina y Manuel Octavio Lizárraga Martínez. Especial Hipotecario Civil 1 Acdo. Núm. Exp. 522/2018.

Legal Dom. S.A. de C.V. antes Inmobiliaria Malaquita S.A. de C.V. vs. Equipo Mobil y Textil S.A. de C.V. y Merino del Toral Jesús Ernesto. Ord. Mercantil 2 Acdos. Núm. Exp. 552/2021 Tomo II.

Liberty Fianzas, S. A. de C.V. vs. Fons Salvadores Felipe Neri y Salvadores Arnabar María del Pilar. Especial de Fianzas Mercantil 1 Acdo. Núm. Exp. 230/2025.

López Jiménez Héctor Hugo vs. Paramount Pictures México S de R.L. de C.V. y Paramount Pictures Corporation y Pirexia Films y Viacom International Inc. y Cravioto Aguillon José Manuel y Cravioto Aguillon Mariana Franco y Cravioto Aguillon Juan Manuel y Tenorio Diego y Benavides Osvaldo y Bichir Nájera Bruno y Renaud Ruesga Michelle y Vazaquez Adrián y Sefami José. Ord. Civil Prevención. 1 Acdo. Núm. Exp. 482/2025.

López Meléndez Martínez Marcela vs. Constructora Sosare S.A. de C.V. y Instituto de la Función Registral del Estado de México Oficina Registral Naucalpan. Ord. Civil 1 Acdo. Núm. Exp. 1068/2024.

Martínez Zúñiga Hellen vs. Cortés Preciado Deni Violeta. Ord. Civil 1 Acdo. Núm. Exp. 424/2025.

Meraz Concha Modesto Arturo vs. Miguel Ángel Casas Ibarra. Ord. Civil 1 Acdo. Núm. Exp. 1034/2017 Tomo II.

Nacional Financiera S.N.C. Institución de Banca de Desarrollo, como Fiduciaria del Fideicomiso de Fomento Minero vs. Microtalc, S.A. de C.V., Armando Villalba Jaime y Carlos Vázquez Medina. Ejecutivo Mercantil 1 Acdo. Núm. Exp. 1004/2006 Tomo V.

Nora Fernández Vásquez vs. Ignis, S.A. de C.V. y Otras. Ejecutivo Mercantil 1 Acdo. Núm. Exp. 674/2009 Tomo III.

Novarec S.A. de C. V, Sociedad Financiera de Objeto Múltiple Entidad No Regulada vs. Jj Jiménez S.A. de C. V, y Pedro Jiménez Zamora. Proced. Convencional Mercantil Civil 2 Acdos. Núm. Exp. 1304/2019 Tomo II.

Ochoa Carrillo Yolanda Elizabeth vs. Grupo Mexicano de Seguros S.A. de C.V. Ord. Civil 1 Acdo. Núm. Exp. 728/2024 Tomo II.

Oliva Quiroz Fernando vs. Estévez Jor Servicios S.A. de C.V. Ejecutivo Mercantil 1 Acdo. Núm. Exp. 718/2021 Tomo III.

Pérez Nava María Olivia vs. Andrés Peralta Peniche y César Peniche Trujillo. Ord. Civil 1 Acdo. Núm. Exp. 1844/2009 Tomo IV.

Peña Mendoza Jaime Alejandro vs. Antonio Hernández Galván. Ejecutivo Mercantil 1 Acdo. Núm. Exp. 54/2025 Tomo II.

Promecade, S.A. P. I. de C.V. Sofom, E. N. R vs. Toka Internacional, S. P. I. de C.V. Ejecutivo Mercantil 1 Acdo. Núm. Exp. 1784/2024 Tomo II.

Pérez Núñez Anaid Pandora vs. Alaniz Rodriguiez Gabriela. Ejecutivo Mercantil 1 Acdo. Núm. Exp. 840/2023.

Ramírez Moreno Óscar Manuel vs. Colín Cercas José Guadalupe. Ord. Civil 1 Acdo. Núm. Exp. 1628/2024.

Scotiabank Inverlat S.A. Institución de Banca Múltiple Grupo Financiero Scotiabank Inverlat vs. Angulo Pimentel Claudia Catalina. Especial Hipotecario Civil 1 Acdo. Núm. Exp. 906/2022.

Sky Grupo Asesor Socieda Civil, Sistemas y Desarrollos Rack, Sociedad Anónima de Capital Variable. No Definido No Definido 1 Acdo. en Amparo. Núm. Exp. 1128/2025.

Vargas Soto Manuel vs. Salvador Cariño Burgoa su Sucesión y Esther Murillo Gallegos. Ord. Civil 1 Acdo. Núm. Exp. 1236/2019.

Decarome Sociedad Anónima Promotora de Inversión de Capital Variable antes Banco Santander México, S.A. Institución de Banca Múltiple, Grupo Financiero Santander México vs. Distribuidora y Manufacturera de Calzado Mikita de Berlin S.A. de C. V, y Francisco Javier Becerra Murillo. Ejecutivo Mercantil 1 Acdo. Núm. Exp. 700/2019 Tomo II.

AUDIENCIA

Olivos Fuentes Brenda Eugenia vs. Granillo Vargas Martín Ricardo. Ord. Civil. 1 Audiencia. Núm. Exp. 942/2024.

Romero Lujan Leonel y Romero Lujan Ricardo vs. Ortiz Vargas Juan. Aud. Conciliatoria Ord. Civil. 1 Audiencia. Núm. Exp. 268/2025.

SENTENCIA INTERLOCUTORIA

Fuzi Activos, Sociedad Anónima Promotora de Inversión de Capital Variable vs. Fabián Rodríguez Mata y Natalia Amada Cruz Cohetero. Especial Hipotecario Civil 1 Núm. Exp. 428/2021 Tomo II

EL SECRETARIO DE ACUERDOS
LIC. JORGE ALAN GARCÍA DURON

VIGÉSIMO OCTAVO DE LO CIVIL

SECRETARÍA "A"
ACUERDOS DEL 14 DE OCTUBRE DEL 2025

Administradora Brios S.A. de C.V. vs. Francisco Javier Miranda Garduño y Otros. Esp. Hip. 1 Acdo. Núm. Exp. 93/1995.

Aguilar Elizondo Guillermo vs. Grupo Cabiedes S.A. de C.V. y Cabiedes López Juan Manuel. Controversias de Arrendamiento Civil Comparecencia. 1 Acdo. Núm. Exp. 839/2023.

Álvarez Alamillo María de Los Ángeles vs. Flores y Cortés Carlos Eduardo. Tercerías Civil 3 Acdos. en Tercería. Núm. Exp. 455/1997.

Axefin, S.A. de C.V. vs. Mobiliario para Tienda Departamental. Ord. Mercantil 1 Acdo. Núm. Exp. 1397/2008 Tomo III.

Banco Actinver S.A. Institución de Banca Múltiple Grupo Financiero Actinver Actuando Exclusivamente en su Carácter de Fiduciario en el Fideicomiso Número F 1401 vs. Notmusa S.A. de C.V. y Ediglobo S.A. de C.V. Controversias de Arrendamiento Civil 1 Acdo. Núm. Exp. 357/2021 Tomo III.

Banco Invex S.A. Institución de Banca Múltiple vs. Clemente Olvera Sánchez. Especial Hipotecario Civil 1 Acdo. Núm. Exp. 877/2016 Tomo II.

SOLO CONSULTA
SOLO CONSULTA
SOLO CONSULTA

Banco Regional, S.A., Institución de Banca Múltiple, Banregio Grupo Financiero, antes Banco Regional de Monterrey, Sociedad Anónima, Institución de Banca Múltiple, Banregio Grupo Financiero vs. Central de Operaciones Baghi, Sociedad Anónima de Capital Variable y Jhoezer Jhoarib Barrera Guines. Ejecutivo Mercantil 1 Acdo. Núm. Exp. 109/2025.

Banco Santander México S.A. Institución de Banca Múltiple Grupo Financiero Santander México vs. Zaragoza Medina Araceli. Especial Hipotecario Civil 2 Acdos. Núm. Exp. 9/2024.

Banco Santander México, S.A., I. B. M., Grupo Financiero Santander México antes Santander Consumo vs. Díaz Noriega Marcelino. Providencias Precautorias Mercantil 1 Acdo. en Expedientillo. Núm. Exp. 1309/2023.

Becerril Moreno Jorge vs. Cabral Calvillo Marcela y Versilia S.C. y Sare Bienes Raíces S.A. de C.V. y Fianzas Monterrey S.A. y Inmobiliaria Yavenka S.A. de C.V. Ord. Civil 1 Acdo. Núm. Exp. 975/2024.

Bienes Programados Sociedad Anónima de Capital Variable vs. Ocariz Vázquez Jaime y Pedrero Lara Samantha. Especial Hipotecario Civil 1 Acdo. Núm. Exp. 1321/2023.

Calzada Valera Gustavo. Ord. Civil Dada Cuenta No Admite. 1 Acdo. Núm. Exp. 449/2025.

Cervezas Cuauhtémoc Moctezuma S.A. de C.V. vs. F&V Solutions S.A. de C.V. y Vázquez Rodríguez Armando y Fernández Gutiérrez Javier Alberto. Ejecutivo Mercantil 1 Acdo. Núm. Exp. 1067/2023.

Condominio Avenida Amores Número 1722 vs. López Espinoza Moisés. Ejecutivo Civil 1 Acdo. Núm. Exp. 421/2025.

Cruz Silvia Vicente vs. Rojas Cardiel Rebeca. Ejecutivo Cuantía Menor Mercantil 1 Acdo. Núm. Exp. 1339/2024 Tomo II.

Daimler Financial Services, Sociedad Anónima de Capital Variable, Sociedad Financiera de Objeto Múltiple, Entidad No Regulada vs. Rg Logistics, S.A. de C.V. y Treviño Treviño Mario Antonio y Guevara Treviño Rodrigo. Especial Mercantil Mercantil 1 Acdo. en Expedientillo. Núm. Exp. 1589/2024.

Daimler Financial Services, Sociedad Anónima de Capital Variable, Sociedad Financiera de Objeto Múltiple, Entidad No Regulada vs. Rg Logistics, S.A. de C.V. y Treviño Treviño Mario Antonio y Guevara Treviño Rodrigo. Especial Mercantil Mercantil 1 Acdo. en Expedientillo. Núm. Exp. 1475/2024.

Estrada Juárez Rogelia vs. Olga Leticia Cázares Velarde y José Manuel Garzon Bernal. Especial Hipotecario Civil 1 Acdo. Núm. Exp. 259/2019.

Fabián Mora Elisa vs. Rodríguez García Jéssica Fabiola. Ord. Civil 1 Acdo. Núm. Exp. 201/2025.

Flores Romero Norma vs. Rasch de Kunhartd Mariana. Ord. Civil 1 Acdo. Núm. Exp. 967/2024.

Gutiérrez Arroyo Marco Antonio vs. Peña Pérez María Candelaria Lourdes. Controversias de Arrendamiento Civil 1 Acdo. Núm. Exp. 325/2024.

Hernández Romero Patricia vs. Sánchez García Ricardo. Ejecutivo Mercantil 1 Acdo. Núm. Exp. 683/2023.

HSBC México Sociedad Anónima Institución de Banca Múltiple Grupo Financiero HSBC División Fiduciaria en su Carácter de Fiduciario del Fideicomiso Número F/234036 vs. David Esnaider Quiroz Granada. Proced. Convencional Mercantil Civil 1 Acdo. Núm. Exp. 3/2020.

HSBC México Sociedad Anónima Institución de Banca Múltiple Grupo Financiero HSBC vs. Ramírez Caballero Paulina Oralba y Ulloa Leal Mario Andrés. Especial Hipotecario Civil 1 Acdo. Núm. Exp. 947/2024.

Jiménez Fuentes Angelina y García Rutilo vs. García Pérez Jorge Mario y Rojas Arenales Marta. Ord. Civil 1 Acdo. Núm. Exp. 419/2023.

Jiménez Kuh Pedro Nolasco y Poot Mex Diana Nalleli vs. Grupo Nacional Provincial Sab. Ord. Civil 1 Acdo. Núm. Exp. 379/2025.

Jiménez Leandro María vs. Desarrollos Inmobiliariaos Coapa S.A. de C.V. y Otros. Ord. Civil 1 Acdo. Núm. Exp. 37/2017.

Layhermex S.A. de C.V. vs. Compañía Eléctrica en Instrumentación Marítima Industrial y Comercial S.A. de C.V. Ejecutivo Cuantía Menor Mercantil 1 Acdo. Núm. Exp. 53/2025.

Lohman Iturburu Jens Pedro vs. Samuel López Velarde Quezada su Sucesión. Ejecutivo Civil 1 Acdo. Núm. Exp. 57/2019 Tomo II.

Mendoza Palma Erdmann vs. Palma Pueblita Fidencio Juan. Ord. Civil Admisorio. 1 Acdo. Núm. Exp. 461/2025.

Montes Mendoza Rosa Isabel vs. Don Apoyo Sapi de C.V. Sofom Enr. Ejecutivo Mercantil 2 Acdos. Núm. Exp. 343/2023.

Morales López Teresa vs. Reynoso Estrella Alfonso. Medios Preparatorios Civil 1 Acdo. Núm. Exp. 341/2023.

Nacional Financiera Sociedad Nacional de Crédito Institución de Banca de Desarrollo en su Carácter de Fiduciaria del Fideicomiso Denominado como Fideicomiso de Arrendamiento Identificado en Los Registros de la Fiduciaria Con el Número 80730 vs. Mario Alberto Contreras Talamantes y Raquel Talamantes Juárez. Ord. Mercantil 1 Acdo. Núm. Exp. 463/2019 Tomo II.

Olguín Azcona Eva vs. Zúñiga Trejo Diana Evelyn. Vía de Apremio Civil 1 Acdo. Núm. Exp. 429/2025.

Quintal Fernández Darwin Froylan vs. González Sierra Rosa Elena. Ejecutivo Cuantía Menor Mercantil 1 Acdo. en Expedientillo. Núm. Exp. 251/2025.

Quinteiro S.A. de C.V. vs. Grb Operadora de Hoteles. Controversias de Arrendamiento Civil 1 Acdo. en Expedientillo. Núm. Exp. 1263/2024 46 Civil.

Quiñones Vázquez Flavia Cecilia vs. López López Ricardo. Ord. Civil 2 Acdos. Núm. Exp. 165/2025.

Ramírez Romero María Isabel y Orona Ramírez Daniela Montserrat vs. C Director General del Registro Público de la Propiedad y de Comercio de la Ciudad de México. Especial de Matriculación Judicial Civil No Admite. 1 Acdo. Núm. Exp. 459/2025.

Rivera Rodríguez Héctor Guillermo vs. Alcántara Boris Francisco Alberto. Juris. Voluntaria Civil 1 Acdo. Núm. Exp. 409/2025.

Santiago Fuentes Raymundo su Sucesión vs. Landa Ramírez René y Landa Santiago Jorge. Ord. Civil 2 Acdos. Núm. Exp. 423/2025.

Scotiabank Inverlat S.A. Institución de Banca Múltiple Grupo Financiero Scotiabank Inverlat vs. Felipe Ernesto Penagos García y Fanny Chan Haro. Especial Hipotecario Civil 1 Acdo. en Expedientillo. Núm. Exp. 905/2018.

Sistema Único de Autofinanciamiento S.A. de C.V. vs. Couoh Macías Guillermo Espartaco. Ejecutivo Mercantil 1 Acdo. en Expedientillo. Núm. Exp. 125/2025.

Torres Diez de Sollano María Marcela y Pérez Torres Luis Javier y Pérez Torres Marcela vs. Central de Aduanas de México S.A. Controversias de Arrendamiento Civil 1 Acdo. Núm. Exp. 1601/2024.

Torres Trujillo Miguel Ángel Aarón vs. Saldaña Estrada Consuelo. Ejecutivo Mercantil 1 Acdo. Núm. Exp. 123/2025.

Zamora de la Luz Odilón su Sucesión vs. Hilda Zamora Gómez. Ord. Civil Firme. 1 Acdo. en Amparo. Núm. Exp. 653/2014 Amparo 538/2024.

NO PUBLICADOS

Basilisk Inmobiliaria Seis Sociedad de Responsabilidad Limitada de C.V. vs. Enríquez Herrera Juan Adolfo. Especial Hipotecario Civil 1 Acdo. Núm. Exp. 711/1995.

AUDIENCIA

Ramos y Fusther de Flota José Luis vs. Rozo Garzon Sandy Yadira. Aud. de Remate Especial Hipotecario Civil. 1 Audiencia. Núm. Exp. 1489/2024.

LA SECRETARIA DE ACUERDOS
LIC. FERNANDA BELEM VALDIVIA TORRES

SECRETARÍA "B"
ACUERDOS DEL 14 DE OCTUBRE DEL 2025

Administradora Fome 1 Sociedad de Responsabilidad Limitada de Capital Variable vs. José Alberto Rivera Gracia y Alma Delia Gutiérrez Sandoval. Especial Hipotecario Civil Turnese. 1 Acdo. Núm. Exp. 1674/2019.

Administradora Fome 2 vs. Blanco Izquierdo Dalia Elizet. Juris. Voluntaria Civil Turnese. 1 Acdo. Núm. Exp. 422/2025.

Aguilar Fernández Maribel y Vargas Aguilar Bruno Roberto y Vargas Aguilar Valeria y Vargas Aguilar Julián Alejandro vs. Hernández Cortés César Alejandro. Ord. Civil Razón Actuarial. 1 Acdo. Núm. Exp. 450/2025.

Arrendadora y Factor Banorte S.A. de C.V. Sociedad Financiera de Objeto Múltiple. Entidad Regulada Grupo Financiero Banorte antes Solidaadministradora de Portafolios, S.A. de C.V. vs. Álvarez Martínez Ángel Juventino. Ejecutivo Cuantía Menor Mercantil Autorización. 1 Acdo. Núm. Exp. 1336/2024 Tomo II.

Banca Afirme S.A. Institución de Banca Múltiple Afirme Grupo Financiero División Fiduciaria vs. Rodríguez Miguel Ángel y Yáñez Barraza Ana María y Fragoso Díaz Celia y Cruz Rodríguez María de Los Ángeles. Ord. Civil Pruebas. 1 Acdo. Núm. Exp. 466/2022.

Banca Mifel S.A. Institución de Banca Múltiple Grupo Financiero Mifel vs. Peña Jiménez José Ángel. Especial Hipotecario Civil Autorización. 1 Acdo. Núm. Exp. 550/2021.

SOLO CONSULTA
SOLO CONSULTA
SOLO CONSULTA

Banco Actinver Sociedad Anónima, Institución de Banca Múltiple, Actinver Grupo Financiero Única y Exclusivamente en su Calidad de Fiduciario de Administración y Fuente de Pago 4659 antes Ci Banco S.A. Institución de Banca Múltiple vs. Lucero Rodríguez Moreno y Otro. Especial Hipotecario Civil Respuesta de Oficio. 1 Acdo. Núm. Exp. 626/2016.

Banco Regional, S.A., Institución de Banca Múltiple, Banregio Grupo Financiero antes Banco Regional de Monterrey, Sociedad Anónima, Institución de Banca Múltiple, Banregio Grupo Financiero vs. Central de Operaciones Baghi, Sociedad Anónima de Capital Variable y Otros. Ejecutivo Mercantil Razón Actuarial. 1 Acdo. Núm. Exp. 94/2025.

Banco Santander México S.A. Institución de Banca Múltiple Grupo Financiero Santander México vs. Centro de Estudios Cientificos y Clínicos Pharma S.A. de C.V. y Ávila Salmerón Héctor Fernández y Dein Pharma S.A. Decv. Ejecutivo Mercantil Razón Actuarial. 1 Acdo. Núm. Exp. 1192/2023.

Banco Santander México, Sociedad Anónima, Institución de Banca Múltiple, Grupo Financiero Santander México vs. Global Gog Group, S.A. de C.V. y Ssnmb Real Estate, S.A. de C.V. y Omero Quimico, S.A. de C.V. Ejecutivo Mercantil Informe Justificado. 1 Acdo. en Amparo. Núm. Exp. 4/2023 Amparo 1100/2025.

Bermúdez González Paulino vs. Sec Rent S.A. de C.V. Ejecutivo Mercantil Glose (Caducidad). 2 Acdos. Núm. Exp. 78/2025.

Cervantes Servín Sergio Armando vs. Maquilas Molduras y Maderas de Pinos Altos S de R.L. de C.V. y Franco López Juan Antonio. Ord. Civil Respuesta de Oficio. 2 Acdos. Núm. Exp. 300/2025.

Ci Banco S.A. Institución de Banca Múltiple en su Carácter de Fiduciario en el Fideicmiso Número F 00430 vs. De la Fuente Acosta José Antonio. Especial Hipotecario Civil Turnese. 1 Acdo. Núm. Exp. 550/2018.

Cibanco Sociedad Anónima Institución de Banca Múltiple, (Cesionaria de The Bank Of New York Mellon S.A. Institución de Banca Múltiple Causahabiente Final de Banco Jp Morgan S.A. Institución de Banca Múltiple Grupo Financiero División Fuiduciaria) vs. Verónica León Solís. Especial Hipotecario Civil Llegada y Radicación. 1 Acdo. Núm. Exp. 376/2014.

Cortés Sánchez Héctor vs. Balanzario Macaro. Ord. Civil Personalidad. 1 Acdo. en Expedientillo. Núm. Exp. 694/1979.

Daimler Financial Services México, S. de R. L de C.V. vs. Fuentes Olivares Alma Cristina. Ejecutivo Cuantía Menor Mercantil Razón Actuarial. 1 Acdo. Núm. Exp. 1384/2024.

Decarome, Sociedad Anónima Promotora de Inversión de Capital Variable vs. Irene Ramírez Lechuga. Especial Hipotecario Civil Razón Actuarial. 1 Acdo. Núm. Exp. 1380/2018 Tomo II.

Duarte Martínez Gerardo vs. Navarro Jiménez Norma. Controversias de Arrendamiento Civil Una Vez Que. 1 Acdo. Núm. Exp. 574/2022.

Gama Corona Juana vs. Nueva Wal Mart de México S de R.L. de C.V. y Mapfre México S.A. Ord. Civil Inconforme. 2 Acdos. Núm. Exp. 1754/2024.

Gutiérrez Castro Joaquín Pablo vs. López Pablo Eulogio y Registro Público de la Propiedad y del Comercio de la Cuidad de México. Ord. Civil Aud. de Conciliación. 1 Acdo. Núm. Exp. 144/2025 Tomo II.

Gutiérrez Trejo Elia vs. Santiago Samuel Gutiérrez de la Peña. Ord. Civ. Razón Actuarial. 2 Acdos. Núm. Exp. 724/2012.

Hernández García Braulio y Gómez González Guadalupe Graciela vs. Hernández García Juan. Ord. Civil No Admite. 1 Acdo. Núm. Exp. 440/2025.

Jc Legal y Asociados S.A. de C.V. vs. García Hernández Enrique. Ejecutivo Mercantil Expedientillo. 1 Acdo. en Expedientillo. Núm. Exp. 970/2023.

Juflog del Pacifico Sociedad de Responsabilidad Limitada de Capital Variable. antes Ci Banco, S.A. Institución de Banca Múltiple, en su Carácter de Fiduciario del Fideicomiso Número F/00239 vs. Lemus Oceguera Alejandra Dolores su Sucesión. Controversias del Orden Familiar Familiar Incidente. 2 Acdos. Núm. Exp. 1658/2009 Tomo II.

López Chavarría Gabriela del Rocío vs. Pérez Nieto María de Lourdes. Ejecutivo Mercantil Manifestaciones. 2 Acdos. Núm. Exp. 1320/2024.

Manrisa S.A. de C.V. vs. Instituto Latinoamericano de Estudios Avanzados A.C. y Otro. Controversias de Arrendamiento Civil Turnese. 1 Acdo. Núm. Exp. 1186/2017 Tomo II.

Mejía Romero María Alejandra vs. Miranda Solano Alfredo Gabriel y Notario 144 del Distrito Federal hoy Ciudad de México. Ord. Civil Sala Requeire. 1 Acdo. Núm. Exp. 628/2018 Tomo II.

Méndez Ortiz de Zárate Rocío Evelyn vs. Cortés Olivares Silvia. Ejecutivo Mercantil Expedientillo. 1 Acdo. Núm. Exp. 332/2024.

Olivera Paredes Ana María su Sucesión vs. Calles Pantoja Ayrton Jair. Ord. Civil Turnese. 1 Acdo. Núm. Exp. 666/2024.

Osnaya Camacho María Esther vs. Faide Arean Natalia María y Alvarado Rivera Pedro Diego. Juris. Voluntaria Civil Expedientillo. 1 Acdo. Núm. Exp. 428/2025.

Peña Pérez Abraham vs. Grupo Mexicano de Seguros S.A. de C.V. Ord. Civil Expedientillo. 1 Acdo. Núm. Exp. 38/2021 Tomo II.

Posiciones Estratégicas en Cartera, S.A. P. I. de C.V. vs. Banco Mercantil del Norte, S.A., Institución de Banca Múltiple, Grupo Financiero Banorte, en su Carácter de Fiduciario en el Contrato de Fideicomiso No. 751937 y - Instituto para la Protección Al Ahorro Bancario (Ipab) en su Calidad de Liquidador de Accendo Banco, S.A., Institución de Banca Múltiple en Liquidación Judicial en su Carácter de Representante Común en el Fideicomiso Irrevocable de Emisión, Administración y Pago Número 751937 y Vector Casa de Bolsa, S.A. de C.V. y Banco Invex, S.A., Institución de Banca Múltiple, Invex Grupo Financiero y Banco S3 México, S.A., Institución de Banca Múltiple y Casa de Bolsa Banorte, S.A. de C.V., Grupo Financiero Banorte y Bursametrica Casa de Bolsa, S.A. de C.V. Ord. Mercantil Se Deja Sin Efectos Citación. 1 Acdo. Núm. Exp. 468/2023 Tomo II.

Ramos Rodríguez Jesús vs. Inmobiliaria Xotepingo S.A. y Otros. Ord. Civil Llegada y Radicación. 1 Acdo. Núm. Exp. 272/2017.

Ramírez Ruíz Elsa Isabel antes HSBC México S.A. Institución de Banca Múltiple Grupo Financiero HSBC vs. Gianina Irene Noriega Michel y César Floresntino Velasco Macías. Ejecc. de Garantías Otorgadas Mediante Prenda Sin Transmisión de Pos. y Fideicomiso de Garantía (Procedimiento Judicial) Mercantil Dada Cuenta. 2 Acdos. Núm. Exp. 10/2017 Tomo II.

Rodríguez Díaz Margarita vs. Cruz González Francisco Javier y Muñoz Acevedo Marina. Ejecutivo Civil Billete. 2 Acdos. Núm. Exp. 228/2025 Tomo II.

Sánchez Talledo Alfonso Alejandro vs. Mora Rodríguez Raquel. Ord. Civil Exhibe. 1 Acdo. Núm. Exp. 824/2022.

Santamaría Valtierra Jacinta Laura vs. Olvera Lerdo Daniel y Valdez Romero Judith y Notario Público Número 32 de la Ciudad de México Licenciado Francisco Jacobo Sevillano González. Ord. Civil 1 Acdo. Núm. Exp. 1578/2024.

Santana Reynoso María de la Luz vs. Trejo Hernández María Magdalena. Ord. Civil Expedientillo. 1 Acdo. en Expedientillo. Núm. Exp. 1738/2024.

Santander Consumo S.A. de C.V., Sofom, E. R., Grupo Financiero Santander México vs. Del Valle Robledo Lilia Virginia. Ejecutivo Mercantil Concluido. 1 Acdo. Núm. Exp. 230/2025.

Scotiabank Inverlat S.A. Institución de Banca Múltiple Grupo Financiero Scotiabank Inverlat vs. Hydroflow de México S. de R. L. de C.V. y Carlos Alfonso Zúñiga Bernal. Ejecutivo Mercantil Turnese. 2 Acdos. Núm. Exp. 1624/2019 Tomo III.

Sistema Único de Autofinanciamiento S.A. de C.V. vs. Eguia Martínez Joel. Ejecutivo Mercantil Destrucción. 1 Acdo. Núm. Exp. 480/2023.

Sociedad Hipotecaria Federal, S.N.C., Institución de Banca de Desarrollo Fiduciario Sustituto de Banco de México en su Carácter de Fiduciario del Gobierno Federal en el Fideicomiso Fondo de Operación y Financiamiento Bancario a la Vivienda (Fovi) vs. Lilia Pérez Sánchez de Pérez y Ramiro Pérez Hernández. Especial Hipotecario Civil Copias. 1 Acdo. Núm. Exp. 634/2009 Tomo II.

Unión de Crédito Santa Fe S.A. de C.V. vs. Fashionista Jeans S.A. de C.V. y Shehoah Mizrahi Daniel. Especial Hipotecario Civil Convenio. 1 Acdo. Núm. Exp. 1098/2024.

Viedma Vásquez Edith Isabel vs. Ordaz Ruíz Sandra Patricia. Ejecutivo Cuantía Menor Mercantil Respuesta de Oficio. 1 Acdo. Núm. Exp. 1354/2024.

Yuca Madrigal Brian Alberto vs. Qualitas Compañía de Seguros S.A. de C.V. Ord. Civil Admite Elaborar Cédula. 1 Acdo. Núm. Exp. 482/2025.

Banco Mercantil del Norte Sociedad Anónima Institución de Banca Múltiple, Grupo Financiero Banorte (Antes) Hipotecaria Nacional S.A. de C.V. Sociedad Financiera de Objeto Múltiple Entidad Regulada vs. Edder Ethiel Ruíz García. Especial Hipotecario Civil Certificado. 1 Acdo. Núm. Exp. 152/2015.

Silrendel Sociedad de Responsabilidad Limitada de Capital Variable. antes Santander Hipotecario, S.A. de C.V., Sociedad Financiera de Objeto Múltiple, Entidad Regulada vs. José Juan Zacarías Castellanos. Especial Hipotecario Civil No Ha Lugar. 1 Acdo. Núm. Exp. 908/2007.

Time University Sociedad Anónima de Capital Variable antes Ediciones Culturales Internacionales S.A. de C.V. vs. Luna Salas Arlen. Ejecutivo Mercantil Exhibir. 1 Acdo. Núm. Exp. 86/2025.

NO PUBLICADOS

SOLO CONSULTA
SOLO CONSULTA
SOLO CONSULTA

Export Development Canada vs. Domarc Leasing Dac y Transportes Aeromar S.A. de C.V. Proced. Judicial de Reconoc. y Ejecc. de Laudo Arbitral Civil Dada Cuenta - Turno. 1 Acdo. Núm. Exp. 1278/2024.

LA SECRETARIA DE ACUERDOS
LIC. IRENE MIRIAM MEJÍA HERNÁNDEZ

VIGÉSIMO NOVENO DE LO CIVIL

SECRETARÍA "A"
ACUERDOS DEL 14 DE OCTUBRE DEL 2025

Administradora Fome 2, S. de R. L. de C.V. como Cesionario de Grupo Amaral Administrador de Cartera S.A., Promotora de Inversión de C.V. como Cedente vs. Rosete Díaz Bernabé Genoveva. Especial Hipotecario Civil 1 Acdo. en Expedientillo. Núm. Exp. 403/2015 1.

Aguilar Constancio Enríquez vs. Castañeda Martínez Leopoldo Ernesto. Juris. Voluntaria Civil 1 Acdo. Núm. Exp. 487/2025.

Aguilar Llaca María de Los Ángeles Patricia y Chávez González María Eugenia vs. Celorio Flores Laura del Rocío. Ord. Civil Dada Nueva Cuenta. 3 Acdos. Núm. Exp. 1157/2019.

Arrendadora y Factor Banorte, S.A. de C.V., Sociedad Financiera de Objeto Múltiple, Entidad Regulada, Grupo Financiero Banorte vs. Carriola Gómez J. Carlos y Gutiérrez Rivero de Carriola Leticia. Especial Hipotecario Civil Acuerdo. 1 Acdo. Núm. Exp. 1203/2019 Tomo II.

Arrendamiento de Inmuebles S.A. vs. Arrendadora Kether Kadmon S.A. de C.V. y Gómez Martínez de Pinillos Alejandro. Controversias de Arrendamiento Civil Acuerdo. 1 Acdo. Núm. Exp. 895/2024.

Arteaga Aguilar Benjamín vs. Arteaga Aguilar José, Arteaga Aguilar Rafael y Arteaga Aguilar Teresa. Ord. Civil 1 Acdo. Núm. Exp. 1099/2016.

Banco Invex S.A. de C.V. Institución de Banca Múltiple, Inbex Grupo Financiero, en su Carácter de Fiduciario en el Fideicomiso Irrevocable de Administración Identificado en el Número 651 vs. Inmobiliaria Pai Pai S.A. de C.V. Especial Hipotecario Civil Amparo. 5 Acdos. en Amparo. Núm. Exp. 43/2010 Amparo 837/2021.

Banco Invex S.A. Institución de Banca Múltiple Invex Grupo Financiero en su Carácter de Fiduciario del Fideicomiso Irrevocable de Administración Fuente de Pago y Garantía Número 1055 vs. Ortega Flores Carlos Tomás y Torres Limón Martha. Especial Hipotecario Civil Acuerdos. 1 Acdo. Núm. Exp. 521/2022.

Banco Santander México S.A. Institución de Banca Múltiple Grupo Financiero Santander México vs. Comerzializadora Crisma S.A. de C.V. y Otro. Ejecutivo Cuantía Menor Mercantil 1 Acdo. Núm. Exp. 73/2025.

Banco Santander México S.A. Institución de Banca Múltiple Grupo Financiero Santander México vs. Elmeca Sociedad Anónima de Capital Variable y García Funtanet Gloria Alejandra y Márquez Ramírez Isidro Guillermo y Camacho Licóna María de Jesús. Ejecutivo Mercantil mal Publ. de su Fecha. 1 Acdo. Núm. Exp. 305/2023.

Camacho Cota Alicia Margarita vs. González Garduño Gerardo. Vía de Apremio Civil Acuerdo. 2 Acdos. Núm. Exp. 239/2025.

Canche y Sánchez José de la Cruz vs. Qualitas Compañía de Seguros S.A. de C.V. Ord. Civil 1 Acdo. Núm. Exp. 121/2025.

Cortez Martínez Emilio vs. David y Sánchez García Federico y Sánchez García Benjamín. Ord. Civil 1 Acdo. Núm. Exp. 1483/2024.

Esquivel Saldate Juan Manuel vs. Pimentel Villaseñor Verónica Liliana. Juris. Voluntaria Civil 1 Acdo. Núm. Exp. 387/2025.

Garduño Cervantes Vivian vs. Movilidad Integral de Vanguardia Sapi de C.V. y Aseguradora Hdi Seguros S.A. de C.V. Ord. Civil Acuerdo. 1 Acdo. Núm. Exp. 29/2025.

Gaxiola de Haro Fernando Juan vs. Medina García Guillermina. Ejecutivo Cuantía Menor Mercantil 2 Acdos. en Expedientillo. Núm. Exp. 1299/2024 1.

Gil García Yolanda vs. Medina Aguilar Arturo su Sucesión. Ejecutivo Cuantía Menor Mercantil 2 Acdos. Núm. Exp. 39/2025.

González Rodríguez Virginia vs. González Rodríguez Ramona Matilde. Ord. Civil 1 Acdo. en Expedientillo. Núm. Exp. 1415/2024 2.

Imperio Automotriz del Sur S.A. de C.V. vs. Sánchez Morales Rogelio Nahum. Ejecutivo Cuantía Menor Mercantil 1 Acdo. en Expedientillo. Núm. Exp. 1245/2024 1.

Labastida Neri Francisco vs. Bautista Rodea Luz María y Labastida Bautista Miguel Ángel y Labastida Bautista Víctor Hugo. Ord. Civil Acuerdos. 3 Acdos. Núm. Exp. 229/2024.

López Flores Héctor vs. Salazar Alavez Pricila Sandra. Ord. Civil Acuerdo. 2 Acdos. Núm. Exp. 451/2025.

Mundi Trade Inc. vs. Merulogistics S.A. de C.V. Providencias Precautorias Civil 1 Acdo. Núm. Exp. 879/2022.

Munguía Huerta Santos Ramón vs. Villar Albarrán Brenda Berenice. Vía de Apremio Civil 1 Acdo. en Expedientillo. Núm. Exp. 391/2025 1.

Osornio Ornelas Sara vs. Grupo Milenio 33, S.A. de C.V. y Arias Sandoval Verónica Ivonne y Nieto Monter Guadalupe. Ord. Mercantil 1 Acdo. Núm. Exp. 1043/2022 Tomo II.

Peguero García Mónica vs. Arco Desarrollo Inmobiliario S.A. de C.V. Actualmente Arco Residencial Velázquez de León S.A. de C.V. Ord. Civil mal Publ. de su Fecha. 1 Acdo. Núm. Exp. 1207/2024.

Ponce de León Martínez Estrella Gabriela vs. Vera Esquivel Sergio Arturo. Ord. Mercantil 1 Acdo. Núm. Exp. 317/2025.

Residencial Ok 65 S. de R. L. de C.V. vs. Proyce S.A. de C.V. y Alume Ingenieros Civiles S.A. de C.V. Ord. Civil 1 Acdo. en Expedientillo. Núm. Exp. 149/2025 2.

Reyes Zamora Margarita vs. Méndez Martínez Arturo Honofre. Vía de Apremio Civil 1 Acdo. Núm. Exp. 225/2025.

Robert Córdova María Lidya vs. Ordóñez Camacho Arcelia Eloísa y C. Director del Registro Público de la Propiedad y del Comercio del Distrito Federal. Ord. Civil 1 Acdo. en Expedientillo. Núm. Exp. 9/2016.

Rodríguez Núñez Ma Olga de Los Ángeles vs. Ávila Barrios Basilia y Ávila Barrios Lesly Berenice y Ávila Barrios Ana Laura y Gudiño Olvera Deyanora Guadalupe y Ávila Barrios Germán y López Ávila Paola Camila y Castillo Ávila Jesús Iván y Castillo Ávila Evelin Afrodita y López Gómez Santiago y Gudiño Oliver Arieth Fernanda y López Gómez Luis Antonio y Sánchez López Ignacia y López Gómez José Guadalupe y López Gómez Leticia y Castañeda Arreguín Habacuc. Ord. Civil 1 Acdo. Núm. Exp. 415/2024.

Ruíz Sierra Adrián Alejandro vs. Qualitas Compañía de Seguros S.A. de C.V. Ord. Civil 1 Acdo. Núm. Exp. 335/2025.

Scotiabank Inverlat S.A. Institución de Banca Múltiple Grupo Financiero Scotiabank Inverlat vs. Flores Gallardo Luz María Leticia. Vía de Apremio Civil Acuerdos. 1 Acdo. Núm. Exp. 1663/2024.

Serrano García Yolanda vs. Serrano García Guillermo. Ord. Civil Acuerdos. 2 Acdos. Núm. Exp. 693/2024.

Sistema Único de Autofinanciamiento S.A. de C.V. vs. Chávez López Iván. Ejecutivo Mercantil Acuerdos. 1 Acdo. Núm. Exp. 788/2023.

Suárez González Antonio Gabriel vs. Grumar S.A. de C.V. y Mariscal Asunsolo Mariano. Ord. Civil Acuerdo. 1 Acdo. Núm. Exp. 219/2025.

Trejo Padilla Heriberto vs. Bensussen Kosberg Paul y Otro. Ejecutivo Mercantil Amparo. 5 Acdos. en Amparo. Núm. Exp. 355/2008 Amparo 923/2025.

Trejo Padilla Heriberto vs. Bensussen Kosberg Paul y Otro. Ejecutivo Mercantil Acdo. en Tomo III. 2 Acdos. Núm. Exp. 355/2008 Tomo III.

Vargas de Martínez Teresa de Jesús y Zúñiga Covarrubias Antonia y Matinez Zúñiga Viviana Yaquelin vs. Grupo Mexicano de Seguros S.A. de C.V. Ord. Civil 1 Acdo. Núm. Exp. 783/2024.

Zambrano Campos Lorena vs. Solís Rosette Elodia. Ord. Civil Acuerdo. 1 Acdo. Núm. Exp. 505/2016 Tomo III.

Zamudio de la Cruz Mercedes su Sucesión vs. García Pérez Rafael. Controversias de Arrendamiento Civil Acdo. Se Sobreseyo Amparo. 1 Acdo. Núm. Exp. 625/2021.

Zamudio de la Cruz Mercedes su Sucesión vs. García Pérez Rafael. Controversias de Arrendamiento Civil Amparo Se Sobreseyo. 2 Acdos. en Amparo. Núm. Exp. 625/2021 951/2022.

NO PUBLICADOS

Scotiabank Inverlat S.A. Institución de Banca Múltiple Grupo Financiero Scotiabank Inverlat vs. Flores Gallardo Luz María Leticia. Vía de Apremio Civil Acuerdos. 1 Acdo. Núm. Exp. 1663/2024.

AUDIENCIA

Columbia College Panamericano de México S.C. y Pantoja Aguirre Gabriela vs. Ampudia y Malacara Raymundo. Acdos. Ord. Civil. 1 Audiencia. Núm. Exp. 847/2024.

Ponce de León Martínez Estrella Gabriela vs. Vera Esquivel Sergio Arturo. Aud. Previa Ord. Mercantil. 1 Audiencia. Núm. Exp. 317/2025.

Rodríguez Núñez Ma Olga de Los Ángeles vs. Ávila Barrios Basilia y Ávila Barrios Lesly Berenice y Ávila Barrios Ana Laura y Gudiño Olvera Deyanora Guadalupe y Ávila Barrios Germán y López Ávila Paola Camila y Castillo Ávila Jesús Iván y Castillo Ávila Evelin Afrodita y López Gómez Santiago y Gudiño Oliver Arieth Fernanda y López Gómez Luis Antonio y Sánchez López Ignacia y López Gómez José Guadalupe y López Gómez Leticia y Castañeda Arreguín Habacuc. Aud. Previa Ord. Civil. 1 Audiencia. Núm. Exp. 415/2024.

SOLO CONSULTA
SOLO CONSULTA
SOLO CONSULTA

SENTENCIAS DEFINITIVAS DEL 14 DE OCTUBRE DEL 2025

Urdapilleta Leyva Olivia vs. Rodríguez San Miguel Moreno Alberto. Ord. Civil Sent. Def. 1 Núm. Exp. 1089/2024

SENTENCIA INTERLOCUTORIA

Sistema Único de Autofinanciamiento S.A. de C.V. vs. Jorque Galicia Marcela. Ejecutivo Mercantil Sent. Interl. 1 Núm. Exp. 1349/2024

EL SECRETARIO DE ACUERDOS
LIC. JUAN DE LA CRUZ ROSALES CHI

SECRETARÍA "B"
ACUERDOS DEL 14 DE OCTUBRE DEL 2025

Autofinanciamiento México S.A. de C.V. vs. González López Héctor y Barroso Ordaz José Heriberto. Ejecutivo Mercantil Acuerdo. 1 Acdo. Núm. Exp. 1732/2024.

Autofinanciamiento México, S.A. de C.V. vs. Flores Gasca Juan Carlos y Otro. Ejecutivo Cuantía Menor Mercantil Acuerdo. 1 Acdo. Núm. Exp. 1240/2024.

Banco Inmobiliario Mexicano, S.A., I. B. M vs. Ricale Muebles, S.A. de C.V. y Otros. Ejecutivo Mercantil 2 Acdos. Núm. Exp. 1338/2024.

Banco Invex Sociedad Anónima Institución de Banca Múltiple Invex Grupo Financiero Fiduciario como Fiduciario del Fideicomiso Irrevocable de Administración Fuente de Pago y Garantía Identificado Con el Número Mil Cincuenta y Cinco vs. Vázquez Rosales Jesús y Vásquez Moreno Sanjuanita. Vía de Apremio Civil 2 Acdos. Núm. Exp. 474/2025.

Banco Mercantil del Norte S.A. Institución de Banca Múltiple, Grupo Financiero Banorte, como Cesionario de BBVA Bancomer S.A. Institución de Banca Múltiple, Grupo Financiero BBVA Bancomer por su Propio Derecho como Causahabiente de Hipotecaria Nacional S.A. de C.V. vs. Porrás Lozada Jesús. Especial Hipotecario Civil 2 Acdos. Núm. Exp. 1046/2016 Tomo II.

Banco Sabadell Sociedad Anónima Institución de Banca Múltiple vs. Ingeniería Civil y Construcciones Quattro S.A. de C.V., Vázquez García Rodrigo, Vázquez Olvera Juan y García Orozco Martha Cecilia. Providencias Precautorias Mercantil 2 Acdos. Núm. Exp. 344/2021.

Banco Santander México, S.A., Institución de Banca Múltiple, Grupo Financiero Santander México vs. Grupo Mpak, S.A. de C.V. y Otra. Ejecutivo Cuantía Menor Mercantil 1 Acdo. Núm. Exp. 1268/2024.

Banco del Bajío, S.A. Institución de Banca Múltiple vs. Romero Tejeda Miguel Javier. Especial Hipotecario Civil 2 Acdos. Núm. Exp. 808/2012 Tomo II 08- 08- 25.

BBVA México, S.A. Institución de Banca Múltiple, Grupo Financiero BBVA México vs. Distribuidora Elamen S.A. de C.V., Enrique Mendoza Costumero su Sucesión y Federica Sodi Serret de Mendoza. Ejecutivo Mercantil 1 Acdo. Núm. Exp. 364/1998.

Blardoni Cornelio Isabel vs. Condominio Erazo S.A. de C.V. Ord. Mercantil 1 Acdo. Núm. Exp. 208/2015.

Cibanco Sociedad Anónima, Institución de Banca Múltiple, en su Carácter de Fiduciario del Fideicomiso Irrevocable Identificado Con el Número F/00196 vs. Juárez Sarmiento María de Lourdes. Especial Hipotecario Civil 1 Acdo. en Expedientillo. Núm. Exp. 1158/2016 Expdllo.

Contreras González Miranda Lillian vs. Sánchez García Joel. Medios Preparatorios Civil 1 Acdo. Núm. Exp. 486/2025.

Contreras y Saucedo María Elvira vs. Banco Mercantil del Norte, S.A. Institución de Banca Múltiple, Grupo Financiero Banorte, Coca Medina Liliana y Otros. Ord. Civil Acuerdo. 1 Acdo. Núm. Exp. 642/2020 Tomo 2, 2/ Julio/2024.

Diseños y Clasicos México, S.A. de C.V. vs. Juan Carlos Espinosa Regino. Ejecutivo Mercantil 1 Acdo. en Expedientillo. Núm. Exp. 1282/2024 Expdllo.

Financiera Sendai S.A. de C.V. Sofom Enr vs. Invertis S.A. de C.V. y Senderos Fernández Manuel. Ejecutivo Mercantil 1 Acdo. en Expedientillo. Núm. Exp. 1466/2024 Expdllo.

García Sandoval Francisco Javier vs. Cacho Ramos Blanca y Vilchis Cacho Horacio. Ejecutivo Mercantil Acuerdo. 1 Acdo. Núm. Exp. 430/2022.

Garza Arredondo Ricardo vs. Sánchez Jurado Ernesto Javier y Medrano Hernández Claudia Elizabeth. Especial Hipotecario Civil Acuerdo. 1 Acdo. Núm. Exp. 1056/2016.

González Cruz Blanca Lidia vs. Lozada Valle Enrique y Cristo Sánchez Amado Raúl. Ord. Civil 1 Acdo. Núm. Exp. 1532/2024.

Gutiérrez Joaquín María Alejandra vs. Rivera García Julián René. Ord. Civil Acdo. Admis. de Pruebas. 1 Acdo. Núm. Exp. 140/2025.

Hernández López Manuel Adrián como Cesionario de Banco Unión S. de R. L. de C.V. como Cedente vs. Soto Alarcón Ernesto y Otros. Especial Hipotecario Civil Amparo. 4 Acdos. en Amparo. Núm. Exp. 134/2020 Amparo 1412/2025.

Hernández López Manuel Adrián como Cesionario de Banco Unión S. de R. L. de C.V. como Cedente vs. Soto Alarcón Ernesto y Otros. Especial Hipotecario Civil Acdo. en Tomo II. 4 Acdos. Núm. Exp. 134/2020 Tomo II.

HSBC México S.A. Institución de Banca Múltiple Grupo Dinanciero HSBC División Fiduciaria en su Carácter de Fiduciario del Fideicomiso Irrevocable 253936 vs. Chan Uc Isidra. Especial Hipotecario Civil Acuerdo. 1 Acdo. Núm. Exp. 518/2015 Tomo II 18- Febrero- 2025.

Jenkins de Landa Guillermo vs. Fundación Mary Street Jenkins, Institución de Beneficencia Privada y Otros. Ord. Civil Amparo Se Nego. 1 Acdo. en Amparo. Núm. Exp. 750/2013 Amparo 610/2024.

Jenkins de Landa Guillermo vs. Fundación Mary Street Jenkins, Institución de Beneficencia Privada y Otros. Ord. Civil Acuerdo. 1 Acdo. en Amparo. Núm. Exp. 750/2013 Amparo 648/2024.

Jenkins de Landa Guillermo vs. Fundación Mary Street Jenkins, Institución de Beneficencia Privada y Otros. Ord. Civil Acdo. en Tomo IV Sala. 4 Acdos. Núm. Exp. 750/2013 Tomo IV.

Labastida Bautista Miguel Ángel y Labastida Bautista Víctor Hugo vs. Labastida Neri Francisco y Guillén Rojas También Conocido como J. de Jesús Guillén Rojas José de Jesús y Registro Público de la Propiedad y del Comercio en Esta Ciudad de México. Ord. Civil Acuerdos. 1 Acdo. Núm. Exp. 1132/2018 Tomo 2, 14/Junio/2024.

Luis Ernesto Pérez Gramond su Sucesión vs. Carmen Silva de Mendoza O. María del Carmen Silva Villada y Santiago Mendoza Flores. Especial Hipotecario Civil 1 Acdo. Núm. Exp. 336/2012 Tomo III.

Mendoza Méndez Fabienne vs. Correa Vázquez Julio César y García Estrada Domingo y C Director del Registro Público de la Propiedad y del Comercio de la Ciudad de México. Ord. Civil 2 Acdos. Núm. Exp. 110/2025.

Mr Presta S.A. de C.V. Sofom Enr vs. Ramo Cajiao Alexander. Ejecutivo Mercantil Acuerdo, Se Autoriza Emplaz. Con Fuerza Pública. 1 Acdo. Núm. Exp. 1626/2024.

Núñez Fuentes Margarita vs. Moreno Guadarrama Froylan. Ord. Civil 1 Acdo. Núm. Exp. 488/2025.

Núñez Rodríguez Mario César vs. Morales Lavalle Alejandra Patricia y Lavalle Alanís Patricia Eugenia y Morales Arellano Sergio Antonio. Controversias de Arrendamiento Civil 1 Acdo. Núm. Exp. 1688/2024.

Ortiz Chávez José Cosme vs. Gudiño Maya Bárbara y Ortiz Gudiño Esmeralda y Ortiz Gudiño Mariana Yaneth y Ortiz Gudiño Iván. Ord. Civil Acuerdo. 2 Acdos. Núm. Exp. 38/2025.

Ortiz Díaz Eloísa Antonia vs. Muñoz Sánchez Ma de la Luz O. Muñoz Sánchez María de la Luz. Ord. Civil Acuerdo. 1 Acdo. Núm. Exp. 540/2013.

Ortiz Díaz Luis Antonio vs. De la Cruz Gómez Juan. Ord. Civil 2 Acdos. Núm. Exp. 340/2025.

Pacheco Águila Jonnathan Erick vs. Sonrifam Sociedad Anónima Promotora de Inversión de Capital Variable y Sonrifam S.A. de C.V. y González Vázquez Diego Alberto. Actos Prejudiciales Civil 1 Acdo. en Expedientillo. Núm. Exp. 798/2023 Expdllo.

Pérez Ruíz María Guadalupe vs. Vázquez Morales Blanca Estela. Ord. Civil 1 Acdo. Núm. Exp. 904/2021.

Peña Roja Abraham Guadalupe del Carmen vs. Fundación Hogar para Ancianos Matías Romero. Ord. Civil 1 Acdo. Núm. Exp. 390/2021.

Santillán Martínez Concepción y Rosa Jiménez Santillán. Ord. Civil 1 Acdo. en Expedientillo Expediente_No_Conocido. Núm. Exp. 458/2025 Expdllo.

Sistema Único de Autofinanciamiento S.A. de C.V. vs. Carlos Alberto Aguirre Ramírez. Ejecutivo Mercantil 1 Acdo. Núm. Exp. 1366/2024.

Soluciones Inmobiliarias Mejgar S.A. P. I de C.V. como Cesionaria de Prima Administradora de Activos, S.A. de C.V. como Cedente vs. José Arturo Rosales Sánchez. Especial Hipotecario Civil 1 Acdo. Núm. Exp. 1222/2009.

Tecnología Especializada Asociada de México S.A. de C.V. vs. Insys S.A. de C.V. y Ovalle Jaime Julio César. Ejecutivo Mercantil Acuerdo. 1 Acdo. Núm. Exp. 1036/2023.

Velázquez García Elizabeth vs. Registro Público de la Propiedad y del Comercio de la Ciudad de México. Ord. Civil 2 Acdos. Núm. Exp. 1026/2019.

Vita Polanco vs. Briz Garizurieta Jesús Alfredo. Ejecutivo Civil Acdo. Incidente. 4 Acdos. Núm. Exp. 390/2022.

Vita Polanco vs. Briz Garizurieta Jesús Alfredo. Ejecutivo Civil Amparo Se Nego. 2 Acdos. en Amparo. Núm. Exp. 390/2022 Amparo 112/2025 Ahora 399/2025.

SOLO CONSULTA
SOLO CONSULTA
SOLO CONSULTA

Wolkswagen Leasing S.A. de C.V. vs. Hernández Escamilla Junior Roberto. Ejecutivo Mercantil Acdo. Ratificar. 2 Acdos. Núm. Exp. 1650/2024.

Wolkswagen Leasing S.A. de C.V. vs. Hernández Escamilla Junior Roberto. Ejecutivo Mercantil Amparo. 1 Acdo. en Amparo. Núm. Exp. 1650/2024 Amparo Directo.

NO PUBLICADOS

Bazán Carrillo Dinazar vs. Instituto de Seguridad y Servicios Sociales de Los Trabajadores a Través de su Fondo de la Vivienda Fovissste. Ord. Civil Acdo. no Publ. de Trece de Octubre del Año Dos Mil Veinticinco. 1 Acdo. Núm. Exp. 1072/2024.

Gómez Delgado Erasmo su Sucesión vs. Díaz Crisanto Juan y Romero Quintero Beatriz. Medios Preparatorios Civil 1 Acdo. Núm. Exp. 762/2024.

Lidiaarana Ortiz y Yáñez Ramírez María de Lourdes vs. Leonardo Pérez Salmerón y Tapia Reynoso Saúl. Ord. Civil Acuerdo. 1 Acdo. Núm. Exp. 650/2024.

Ramos Bernal Isai Korina vs. Castañeda Valladares Manuel. Ord. Civil Acdo. no Publ. de Trece de Octubre del Año Dos Mil Veinticinco. 2 Acdos. Núm. Exp. 1104/2024.

AUDIENCIA

Banco del Bajío, S.A. Institución de Banca Múltiple vs. Osorio Concepción Fidencio y Otro. Aud. de Remate en Primera Almoneda Ejecutivo Mercantil. 1 Audiencia. Núm. Exp. 842/2013 Tomo II.

Calzada Manrique Ángel vs. Badillo Lozada Juan. Controversias de Arrendamiento Civil. 1 Audiencia. Núm. Exp. 616/2024.

SENTENCIA INTERLOCUTORIA

Sánchez Arciniega Alma Alicia y Sánchez Arciniega Guillermo y Sánchez Arciniega María Eugenia y Sánchez Arciniega Laura y Trejo Vázquez José Luis vs. Sánchez Arciniega José y Sánchez Arciniega Alfredo su Sucesión. Ord. Civil Sent. Interl. 1 Núm. Exp. 1070/2019 Tomo II

LA SECRETARIA DE ACUERDOS
LIC. LUZ MARIANA GRANADOS GUTIÉRREZ

TRIGÉSIMO DE LO CIVIL

SECRETARÍA "A"
ACUERDOS DEL 14 DE OCTUBRE DEL 2025

Amante Nápoles Elizabeth vs. Carrera Martínez Blanca Estela y Valenzuela Betanzos Beatriz. Controversias de Arrendamiento Civil Remitir C/C. 1 Acdo. Núm. Exp. 9/2020 Tomo II.

Arrendadora y Factor Banorte, S.A. de C.V., Sociedad Financiera de Objeto Múltiple, Entidad Regulada, Grupo Financiero Banorte antes Sólida Administradora de Portafolios S.A. de C.V. Sociedad Financiera de Objeto Múltiple Entidad Regulada Grupo Financiero Banorte vs. María del Rosario Bernal Romo. Ejecutivo Mercantil Tomo II. 1 Acdo. Núm. Exp. 1613/2024 Tomo II.

Autofinanciamiento México S.A. de C.V. vs. Valdés Catarino Alberta. Ejecutivo Mercantil Inicia Inc. de Liquidación de Intereses. 1 Acdo. Núm. Exp. 1521/2024.

Autofinanciamiento México, S.A. de C.V. vs. Dáz Bautista Arcelia y/o Ejecutivo Mercantil Vista Dem. Incidente. 1 Acdo. Núm. Exp. 113/2012 Tomo II.

Autofinanciamiento México, S.A. de C.V. vs. Gamboa Estrada Raúl y Otros. Ejecutivo Mercantil 1 Acdo. Núm. Exp. 1077/2007.

Banco Santander México S.A. Institución de Banca Múltiple Grupo Financiero Santander México vs. Construcciones y Maquinarias del Sureste S.A. de C.V. y García Ramírez Yadira del Carmen. Ejecutivo Mercantil Amparo 359-24. 1 Acdo. en Amparo. Núm. Exp. 749/2019 Amparo 359/2024 Promov. por Yadira del Carmen García Ramírez.

Bazán Rodríguez Pedro Luis Gerardo vs. Bazán Duarte José Guadalupe y Bazán Duarte María Irene y Bazán Duarte Elodia María Guadalupe y Bazán Duarte Pedro Luis y Bazán Duarte Elodia y C Director del Registro Público de la Propiedad y del Comercio de la Ciudad de México. Ord. Civil Destrucción. 1 Acdo. Núm. Exp. 305/2025.

Cisneros Rosas Javier vs. Cisneros Rosas Arturo. Ord. Civil 1 Acdo. Núm. Exp. 359/2025.

Constructora e Inmobiliaria Ragso S.A. de C.V. vs. Sevilla Flores Rolando Silverio y Rojas Contreras Brenda Ivonne. Ord. Civil 1 Acdo. Núm. Exp. 485/2025.

Ellstein Japchik José y Bleier Fraind Pedro y Fraind Stein Isaac y Fraind Stein Mauricio y Ellstein Japchik Rosa y Fraind Ellstein Jacobo y Ellstein Japchik Elisa y Ellstein Japchik Susana vs. Paralelogramo Diseño, S.A. de C.V. y Inmobiliaria Zerimar, S.A. de C.V. y Espejel Morales Rosa María y Ramírez Aguilera Miguel Ángel. Controversias de Arrendamiento Civil 1 Acdo. Núm. Exp. 687/2021 Exp. Principal Tomo II.

HSBC México S.A. Institución de Banca Múltiple Grupo Financiero HSBC División Fiduciaria vs. Fausto Antonio Salazar Urbina. Especial Hipotecario Civil Tomo II. 1 Acdo. Núm. Exp. 2001/2009 Tomo II.

HSBC México Sociedad Anónima Institución de Banca Múltiple Grupo Financiero HSBC División Fiduciaria en su Carácter de Fiduciario Única y Exclusivamente en su Carácter de Fiduciario del Fideicomiso Identificado Administrativamente Con el Número F Diagonal vs. Platas Zavala Roberto y Magallanes Amador Blanca Laura. Especial Hipotecario Civil 1 Acdo. Núm. Exp. 811/2024.

Instituto del Fondo Nacional de la Vivienda para los Trabajadores (Infonavit) vs. Pina Cano Elena y Otros. Ord. Civil Expedientillo. 1 Acdo. Núm. Exp. 569/2018.

Jaras Tabares Filiberto vs. Jaras Tabares Miguel Enrique. Ord. Civil 1 Acdo. Núm. Exp. 483/2025.

López García Janeth vs. Qualitas Compañía de Seguros S a de C V. Ord. Civil 1 Acdo. Núm. Exp. 463/2025.

Martínez Arellano Esteban y Ramos Jiménez Elvia vs. Axa Seguros S.A. de C.V. Ord. Civil 1 Acdo. Núm. Exp. 1391/2024 Tomo II.

Metalurgica de Cobre S.A. de Cvindustrial Minera México S.A. de Cvsouthern Peru Copper Corporation vs. Internacional de Metales Preciosos S.A. de Cv;Soluciones Ecológicas en Metales S.A. de Cv;Swiss Metal Group Inc.Rafael Solórzano Kruker;Betty Doris Kruker Strub Ycorporación Metalor S.A. de C.V. Ejecutivo Mercantil 1 Acdo. Núm. Exp. 407/2020 Tomo IV.

Moreno Villareal Laura vs. Grupo Mexicano de Seguros S.A. de C.V. Ord. Civil Se Niega Petición. 1 Acdo. Núm. Exp. 379/2025.

Obregón Ramos Benilde y Ramos Soberanis Ma Celia y Ramos Soberanis Celia su Sucesión vs. Obregón Ramos José Alfredo su Sucesión y Obregón Ramos Luz Ricardo y Obregón Ramos Rubén y Obregón Ramos Gilberto y Obregón Ramos María Celia y Obregón Ramos Blanca Estrella y Obregón Ramos Verónica. Ord. Civil Se Niega Petición. 1 Acdo. Núm. Exp. 1695/2024.

Ochoa González Gregorio César vs. Flores Amaro Alfonso. Ord. Civil 1 Acdo. Núm. Exp. 391/2025.

Ortega Mora Gonzalo vs. Construcción y Comercio S.A. vs. Ponce de León Ramírez Claudia Marisol. Ord. Civil Amparo 1042- 24- Vii- B. 1 Acdo. en Amparo. Núm. Exp. 1347/2024 Amp- 1042/2024.

Peñate Arcos Carlos Iván vs. Grupo Mexicano de Seguros S.A. de C.V. Ord. Civil 2 Acdos. Núm. Exp. 227/2024 Tomo II.

Recicladora Chimalhuacán, S.A. de C.V. vs. Machorro Maqueda Sergio Cipriano y Machorro Maqueda Georgina Yunuen y Machorro Maqueda Leobardo y Machorro Maqueda Quien También Acostumbra Usar el Nombre de Graciela Machorro Maqueda Armanda María Graciela y Machorro Maqueda Porfirio Raúl y Machorro Maqueda Leticia Severiana. Ord. Mercantil Se Niega Petición. 2 Acdos. Núm. Exp. 1791/2024.

Scotiabank Inverlat S.A. Institución de Banca Múltiple Grupo Financiero Scotiabank Inverlat vs. Mondragón Ruíz Angélica. Especial Hipotecario Civil Exhibe Certif. de Gravámenes. 1 Acdo. Núm. Exp. 1375/2024.

Secreto. Ejecutivo Mercantil 1 Acdo. Núm. Exp. 1589/2024.

Sierra Sosa Sara y Esparza Millán Diego Salvador vs. Leandro Villegas Luis su Sucesión y C Director del Registro Público de la Propiedad y del Comercio de la Ciudad de México. Ord. Civil Turno Cedula. 1 Acdo. Núm. Exp. 381/2025.

Silva Cruz Nayeli vs. Grupo Mexicano de Seguros S.A. de C.V. Ord. Civil 1 Acdo. Núm. Exp. 1673/2024 Tomo II.

Vargas Arroyo Víctor y Núñez Padilla María Guadalupe vs. Falcóni de la Cruz Miriam y Valtierra Jiménez Víctor Manuel y Andrade Guzmán María Elena y Moreno Mendoza María Concepción y Zúñiga Pintor Juana y Alcaldía Iztapalapa. Juris. Voluntaria Civil 1 Acdo. Núm. Exp. 789/2024.

Velázquez Magaña María Antonieta. Juris. Voluntaria Civil Expedientillo. 1 Acdo. Núm. Exp. 1307/2019.

AUDIENCIA

Laboratorio de Referencia Lab Tec S.A. de C.V. vs. Laboratorios San Ángel S.A. Medios Preparatorios Civil. 1 Audiencia. Núm. Exp. 397/2025.

LA SECRETARIA DE ACUERDOS
LIC. ALEJANDRA EDUWIGES MARTÍNEZ LOZADA

SECRETARÍA "B"
ACUERDOS DEL 14 DE OCTUBRE DEL 2025

Aguirre Moreno Miguel vs. Aguirre Moreno José Rodolfo. Ord. Civil 1 Acdo. Núm. Exp. 1284/2024.

SOLO CONSULTA

Arrendadora y Factor Banorte S.A. de C.V., Sociedad Financiera de Objeto Múltiple Entidad Regulada, Grupo Financiero Banorte vs. Morales Gallegos Mario y Topete Moncada Adriana Guadalupe. Especial Hipotecario Civil 2 Acdos. Núm. Exp. 286/1999 Tomo II.

Autofinanciamiento México, S.A. de C.V. vs. Cano Salazar Verónica Inés y/os. Ejec. Merc. Expedientillo. 1 Acdo. Núm. Exp. 26/2010.

Autofinanciamiento México, S.A. de C.V. vs. López Cruz Leopoldo y/o Ejec. Merc. 1 Acdo. Núm. Exp. 128/2004.

Banca Mifel Sociedad Anónima Institución de Banca Múltiple Grupo Financiero Mifel Banca Mifel vs. López Calderón María Teresa y López Cuevas Fabián. Ejecutivo Cuantía Menor Mercantil 1 Acdo. Núm. Exp. 1576/2024.

Banco Mercantil del Norte S.A., Institución de Banca Múltiple, Grupo Financiero Banorte vs. Lujan López Siulam Graciela. Especial Hipotecario Civil 1 Acdo. Núm. Exp. 1214/2019 Tomo II.

Banco Santander México S.A. Institución de Banca Múltiple Grupo Financiero Santander México vs. Reséndiz Pérez Javier. Ejecutivo Mercantil Acuerdo. 1 Acdo. Núm. Exp. 1924/2024.

Banco del Bajío S.A. Institución de Banca Múltiple vs. Prorusa S.A. de C.V. y Rueda Olascoaga José Luis y Muñoz Serrano María del Carmen y Inmobiliaria Olazcoaga S.A. de C.V. y Rueda Muñoz Javier. Especial Hipotecario Civil Acuerdo. 1 Acdo. Núm. Exp. 1656/2024.

Bustamante Buendía Froylan su Sucesión vs. Santamaría Olivares Adela y Bustamante Santamaría Adela y Salvador Ximénez Esparza Notario Número 126 y Merlos Escutia José y Instituto de la Función Registral del Estado de México Oficina Registral de Texcoco. Ord. Civil 1 Acdo. Núm. Exp. 222/2025.

Castellanos García Carlos Jorge vs. Morales Luna Sergio. Ord. Civil 1 Acdo. Núm. Exp. 242/2025.

Cepero Lima Elsa vs. Fernández Rieken Luis y Mendizábal de Fernández Amparo y C Director del Registro Público de la Propiedad y del Comercio de la Ciudad de México. Ord. Civil 1 Acdo. Núm. Exp. 186/2025.

Cibanco, Sociedad Anónima, Institución de Banca Múltiple en su Carácter de Fiduciario en el Fideicomiso F/00026 antes The Bank Of New York Mellon, Sociedad Anónima, Institución de Banca Múltiple, Actuando en su Carácter de Fiduciario en el Fideicomiso F/00026 hoy su Cesionario Rojas Trejo Eduardo Daniel vs. Héctor García Alvarez. Especial Hipotecario Civil Acuerdo. 1 Acdo. Núm. Exp. 458/2017.

Dessetec Desarrollo de Sistemas, Sociedad Anónima de Capital Variable en su Carácter de Fiduciaria del Fideicomiso Número F/1301 vs. José del Carmen Barjau Priego y Martha Elizabeth Moguel Cantú. Especial Hipotecario Civil 1 Acdo. Núm. Exp. 422/2016.

Grupo Constructor Rouz S.A. de C.V. vs. Mejía Gómez María Ofelia. Ejecutivo Cuantía Menor Mercantil 1 Acdo. Núm. Exp. 1554/2024.

Gómez Humarán Rivera Freddy vs. Romo y López Guerrero Juan Carlos y Aguirre Quiroz Angelina. Vía de Apremio Civil 1 Acdo. Núm. Exp. 952/2018 Tomo II.

Hipotecaria Nacional, S.A. de C.V. Sociedad Financiera de Objeto Múltiple, E. R vs. Edgar Ibarra Martínez. Especial Hipotecario Civil Expedientillo. 1 Acdo. Núm. Exp. 1534/2009.

HSBC México S.A. Institución de Banca Múltiple vs. López Samaniego Martha Isabel. Vía de Apremio Civil 1 Acdo. Núm. Exp. 486/2025.

Inversiones Firpo, Sociedad Anónima de Capital Variable vs. Montiel Juárez Adrián Roberto. Especial Hipotecario Civil Acuerdo. 1 Acdo. Núm. Exp. 590/1999 Tomo II.

Inversiones y Colocaciones Inmobiliarias Sapi de C.V. vs. Banco Ve por más S.A. Institución de Banca Múltiple Grupo Financiero Ve por Más. Especial Hipotecario Civil Acuerdo. 2 Acdos. Núm. Exp. 598/2023 Tomo II.

Jiménez Santillán Oliva vs. Jiménez Santillán Rosa. Ord. Civil 1 Acdo. Núm. Exp. 458/2025.

Lipshitz Villuendas Rodolfo vs. Ugalde Basurto Gabriel. Controversias de Arrendamiento Civil Amparo 1196- 25. 2 Acdos. en Amparo. Núm. Exp. 482/2022 Amparo 1196/2025 Promocivo por Gabriel Ugalde Basurto.

López Sandoval Lizbeth vs. Banco Nacional del Ejército Fuerza Aérea y Armada S.N.C. y Proveedora de Servicios Empresariales y Soluciones Óptimas S.A. de C.V. y Centro Hospitalario Patriotismo S.A. de C.V. y Planet Mart Services S.A. de C.V. y Camacho Dávila Adriana y Camacho Dávila Adriana. Ord. Civil 2 Acdos. Núm. Exp. 42/2025 Tomo II.

Lucía Hernández Mejía vs. Muñoz Zanella Óscar y Rodríguez Hernández Irma Nayeli. Especial Hipotecario Civil 1 Acdo. Núm. Exp. 994/2018 Tomo III.

López Salvador Alejandro vs. Rocha y Quezada María Elena. Especial Hipotecario Civil Amparo 1469- 25- Vii- B. 2 Acdos. en Amparo. Núm. Exp. 1220/2018 Amparo 1469/2025 Promov. por Néstor Alonso Solís Socha.

Muñoz Cuevas Enrique Alejandro vs. Luis Alejandro Stavros Brito, También Llamado Luis Alexandro Stavros Brito. Ejecutivo Mercantil 1 Acdo. Núm. Exp. 902/2012 Tomo II.

Ortega Chamorro Ángel su Sucesión vs. Báeza Anaya Norma y Báeza Madrid Juan Fernando. Ord. Civil 1 Acdo. Núm. Exp. 690/2020 Tomo II.

Préstamos Felices en 15 Minutos S.A. de C.V. Sofom e N R vs. Calderón Orbe Edith. Ejecutivo Mercantil Acuerdo. 1 Acdo. Núm. Exp. 976/2022.

Reyes Cuevas Esmeralda vs. Morales Matuz María Elena. Ord. Civil 1 Acdo. Núm. Exp. 24/2025.

Rocha y Alfaro Lilia María Cristina, su Sucesión vs. Rocha y Alfaro Pedro Ignacio, su Sucesión. Ord. Civil Expedientillo. 1 Acdo. Núm. Exp. 104/2021 Tomo II.

Roldán Bautista Gloria vs. Hernández Guevara Leticia y el C Registrador Público de la Propiedad de la Cuidad de México. Ord. Civil Acuerdo. 1 Acdo. Núm. Exp. 1232/2024.

Sánchez Mejía Ignacio vs. Barba Ocampo Kian. Controversias de Arrendamiento Civil Amparo 567- 25. 1 Acdo. en Amparo. Núm. Exp. 1360/2024 Amapro Directo Tercero 567/2025.

Torres Mejía Ricardo vs. Torres Mejía Víctor Manuel y Mejía González María Guadalupe. Ord. Civil 1 Acdo. Núm. Exp. 1016/2024.

Vázquez Coria Noé de Jesús, Ana Lilia Vázquez Coria, Abigail Alejandra Vázquez Coria, Edgar Omar Vázquez Coria y Aldo Carlos Vázquez Coria vs. Vázquez Muciño Ángel. Ord. Civil Acuerdo. 1 Acdo. Núm. Exp. 148/2019.

Victoria Ramírez Roberto Carlos vs. Juan Sanabria Marco Antonio. Ejecutivo Cuantía Menor Mercantil Acuerdo. 1 Acdo. Núm. Exp. 124/2025.

AUDIENCIA

Cepero Lima Elsa vs. Fernández Rieken Luis y Mendizábal de Fernández Amparo y C Director del Registro Público de la Propiedad y del Comercio de la Ciudad de México. Ord. Civil. 1 Audiencia. Núm. Exp. 186/2025.

SENTENCIA INTERLOCUTORIA

Lira María Guadalupe vs. Miranda Neri Federico. Especial Hipotecario Civil Sent. Interl. del 14 de Octubre del 2025 1 Núm. Exp. 1774/1994 Tomo II

Vargas Aguilar Gabriel vs. Jácome Torres José Antonio. Ejecutivo Cuantía Menor Mercantil Sent. Interl. del 14 de Octubre del 2025 1 Núm. Exp. 1542/2024 Tomo II

LA SECRETARIA DE ACUERDOS
LIC. ROSALBA REYES RODRÍGUEZ

TRIGÉSIMO PRIMERO DE LO CIVIL

SECRETARÍA "A"
ACUERDOS DEL 14 DE OCTUBRE DEL 2025

Adm México S.A. de C.V. vs. Ganprover S P R de Rl. Ejecutivo Mercantil Agregar Cedula. 1 Acdo. Núm. Exp. 117/2024.

Aguilar Pérez Roberto vs. Bello Alvarado Margarita. Juris. Voluntaria Civil Prevención. 1 Acdo. Núm. Exp. 489/2025.

Banco Mercantil del Norte S.A. Institución de Banca Múltiple Grupo Financiero Banorte vs. Laguna Laguna Diana Jaquelina y Tapia Chiguil Tomás. Especial Hipotecario Civil Puesta a Disposición. 1 Acdo. Núm. Exp. 199/2024.

Banco Mercantil del Norte S.A. Institución de Banca Múltiple Grupo Financiero Banorte vs. Pavageau Magaña María del Carmen. Especial Hipotecario Civil Exhibe Avaluó. 1 Acdo. Núm. Exp. 1333/2023.

Banco Regional S.A. Institución de Banca Múltiple Baregio Grupo Financiero vs. Marpigo Mexicana Sociedad Anónima de Capital Variable y Aguilera Assad Rebeca Margarita y Martínez González Pablo. Providencias Precautorias Civil Recurso de Apelación. 1 Acdo. en Otros. Núm. Exp. 108/2022 Tomo II.

Ckd Activos 11, Sociedad Anónima Promotora de Inversión de Capital Variable antes BBVA México, S.A. Institución de Banca Múltiple, Grupo Financiero BBVA Bancomer vs. García León Leonardo. Especial Hipotecario Civil Agregar Oficio. 2 Acdos. Núm. Exp. 1161/2019.

Diseños Clasicos México S.A. de C.V. vs. Pérez Díaz Chistian Emmanuel. Ejecutivo Cuantía Menor Mercantil Ratificar. 1 Acdo. Núm. Exp. 1295/2024.

SOLO CONSULTA
SOLO CONSULTA
SOLO CONSULTA

Disi Operaciones Empresariales Sapi de C.V. Sofom Enr vs. Advance Medical de México S.A. de Cv, Ortiz Gómez Jorge y Martínez Godínez Rafael Gilberto. Ejecutivo Cuantía Menor Mercantil Llegada de Documentos. 1 Acdo. Núm. Exp. 1409/2024.

Domínguez González Dennis Stephania vs. Núñez Chávez Monserrat Concepción. Actos Prejudiciales Civil Concluido. 1 Acdo. Núm. Exp. 185/2025.

Esquivel Arnaiz Ana María vs. Valdez González Miguel Ángel y Valdez González Aurora de Las Nieves. Ord. Civil Agregar Cedula. 2 Acdos. Núm. Exp. 21/2022 Tomo II.

Gómez Velazco Ana Patriciahoy Segura García Juan Carlos (Cesionario) vs. Herrera Reyna María de Lourdes. Ejecutivo Cuantía Menor Mercantil Exhibe Copia Certificada. 1 Acdo. en Otros. Núm. Exp. 131/2025 Tomo II.

González Vallejo Arantza Jimena y González Vallejo Miranda vs. Vallejo Martínez Alberto Sebastián. Ord. Civil Agregar Cedula. 1 Acdo. Núm. Exp. 315/2024.

Guarner Lans Enrique Eduardo vs. Sarabia Valencia Maximino. Ord. Civil Agregar Cedula. 1 Acdo. Núm. Exp. 835/2024.

Hipotecaria Nacional S.A. de C.V. Sofom E. R. Gpo. Fin. BBVA Bancomer vs. Rosa Mauro Aranda. Esp. Hip. Autorización. 1 Acdo. Núm. Exp. 2003/2009.

Hornedo Andrade Luisa Arcelia Mónica Guadalupe vs. Juana Flores Vergara y Antonio Ángel Robles Rodríguez. Controversias de Arrendamiento Civil Agregar Cedula. 1 Acdo. Núm. Exp. 1003/2019.

Jasso Ortiz Juliana vs. Rico Herrera Dolores y Rico Herrera José y Rico Herrera Jesús y Rico Herrera Ángel y C Director del Registro Público de la Propiedad y del Comercio de la Ciudad de México. Ord. Civil Auto Admisorio. 1 Acdo. Núm. Exp. 487/2025.

Lotería Nacional para Al Asistencia Pública vs. Gilberto Sánchez Guerrero y Fidencio Sánchez Sánchez. Especial Hipotecario Civil Acuerdo. 2 Acdos. Núm. Exp. 1277/2018 Tomo II.

Lozano Caballero Raúl vs. Carpinteiro Vega Elvira. Controversias de Arrendamiento Civil Exibe Edictos. 1 Acdo. Núm. Exp. 1605/2024.

Muguira Gómez Juan Gerardo vs. José Eduardo Arellano Schietekat. Ejecutivo Mercantil Acdo. en el Expedientillo. 1 Acdo. en Otros. Núm. Exp. 465/2021 Expedientillo.

Nacional Monte de Piedad vs. Márquez Ávila Blanca Mireya. Especial Hipotecario Civil Agregar Cedula. 1 Acdo. Núm. Exp. 1097/2024.

Novarec, S.A. de C.V., Sociedad Financiera de Objeto Múltiple, Entidad No Regulada y Armando Álvarez Becerril vs. Exacto Servicio de Distribución, S.A. de C.V. y Jorge Alberto Infante Zavala. Proced. Judicial de Ejecc. de Garantía Otorgada Mediante Prenda Sin Transmisión de Pos. Mercantil Dada Cuenta. 1 Acdo. Núm. Exp. 1097/2017.

Opalin Chmielniska Jovita vs. Arquitectos Constructores S.A. Ord. Civil Agregar Cedula. 1 Acdo. Núm. Exp. 347/2025.

Palacios Sierra Manuel vs. Rodríguez de Candi Delia Fabela, También Conocida como Fabela Rodríguez Delia. Especial Hipotecario Civil Autorización. 1 Acdo. Núm. Exp. 199/2007 Tomo II.

Penagos Méndez María de la Luz vs. Morales Zavala Carlos. Ord. Civil Acuerdo. 2 Acdos. Núm. Exp. 419/2025.

Qiyun vs. Capital Fund Xxvi S.A. de C.V. Ord. Civil Exibe Edictos. 1 Acdo. Núm. Exp. 1455/2024.

Scrap II, Sociedad de Responsabilidad Limitada de Capital Variable vs. Curiel Talamantes Bruno Alfredo y Patricia Madera Padilla. Especial Hipotecario Civil Acdo. en el Expedientillo. 1 Acdo. en Otros. Núm. Exp. 247/2017 Expedientillo.

Secreto. Ejecutivo Mercantil Desistimiento. 1 Acdo. Núm. Exp. 101/2024.

Secreto. Ejecutivo Mercantil Exhibe Traslados. 1 Acdo. Núm. Exp. 1173/2023.

Secreto. Ejecutivo Cuantía Menor Mercantil Agregar Cedula. 1 Acdo. Núm. Exp. 317/2025.

Secreto. Ejecutivo Mercantil Autorización. 1 Acdo. Núm. Exp. 511/2023.

Soto Pérez María del Pilar, Rafael Arellano Portillo, Rocío Liliana Téllez Alvarado, Guadalupe Itzayani Soto Téllez, Francisco Ibague Soto Téllez, Héctor Daniel Soto Téllez, Héctor Daniel Soto Téllez, Erasmo Marcelino Soto Venosa, Eduarda Pérez Terán vs. Albino Lozano Mancilla, Qualitas Compañía de Seguros, Sociedad Anónima de Capital Variable, Axa Seguros, Sociedad Anónima de Capital Variable, Zurich Santander Seguros México, Sociedad Anónima, Promotora y Operadora de Infraestructura, Sab de C.V., Grupo Nacional Provincial, Sab. Ord. Civil Acuerdo. 4 Acdos. Núm. Exp. 629/2019 Tomo III.

Tiendas Soriana S.A. de C.V. vs. Ramírez Gavito Gloria Guadalupe y Ramírez Segura Arnulfo. Controversias de Arrendamiento Civil Fecha de Audiencia. 1 Acdo. Núm. Exp. 93/2023.

Valencia Sánchez Miguel Ángel y Sánchez Acosta Maribel vs. Grupo Mexicano de Seguros S.A. de C.V. Ord. Civil Agregar Cedula. 1 Acdo. Núm. Exp. 187/2024.

BBVA México, Sociedad Anónima, Institución de Banca Múltiplr, Grupo Financiero BBVA México vs. Juan Carlos Velázquez González y Susana Aguirre Arellano. Especial Hipotecario Civil Exhibe Traslados. 1 Acdo. Núm. Exp. 281/2021.

MAL PUBLICADOS

Soto Pérez María del Pilar, Rafael Arellano Portillo, Rocío Liliana Téllez Alvarado, Guadalupe Itzayani Soto Téllez, Francisco Ibague Soto Téllez, Héctor Daniel Soto Téllez, Héctor Daniel Soto Téllez, Erasmo Marcelino Soto Venosa, Eduarda Pérez Terán vs. Albino Lozano Mancilla, Qualitas Compañía de Seguros, Sociedad Anónima de Capital Variable, Axa Seguros, Sociedad Anónima de Capital Variable, Zurich Santander Seguros México, Sociedad Anónima, Promotora y Operadora de Infraestructura, Sab de C.V., Grupo Nacional Provincial, Sab. Ord. Civil Acuerdo. 1 Acdo. Núm. Exp. 629/2019 Tomo III.

AUDIENCIA

Inmobiliaria Tanerose, Sociedad Anónima de Capital Variable vs. Villegas Estévez Alexander. Aud. de Remate 1a Almoneda Especial Hipotecario Civil. 1 Audiencia. Núm. Exp. 279/2020 Tomo II.

SENTENCIAS DEFINITIVAS DEL 14 DE OCTUBRE DEL 2025

Lohora Hernández José Mauricio vs. Coca Sánchez Esteban Alejandro. Ejecutivo Mercantil Sent. Def. 1 Núm. Exp. 1581/2024

LA SECRETARIA DE ACUERDOS
LIC. KARLA MARISCAL JUÁREZ

SECRETARÍA "B"
ACUERDOS DEL 14 DE OCTUBRE DEL 2025

Administradora Fome 2, Sociedad de Responsabilidad Limitada de Capital Variable vs. Terrones Castillo Amira Anayatzin. Especial Hipotecario Civil Acuerdo. 1 Acdo. Núm. Exp. 228/2025.

Amador Luis vs. Amador. Sánchez Ariadna Joseline. Ord. Civil Acuerdo. 1 Acdo. Núm. Exp. 1724/2024.

Arias Yáñez Víctor Hermenegildo vs. Mena Cervantes Víctor Hugo. Providencias Precautorias Civil Acuerdo. 1 Acdo. Núm. Exp. 442/2024.

Autofinanciamiento México S.A. de C.V. vs. Saavedra Pineda José Guillermo y Alarcón Saavedra Diana Maydelith. Ejecutivo Mercantil Acuerdo. 1 Acdo. Núm. Exp. 158/2023.

Banco Invex Sociedad Anónima Institución de Banca Múltiple Invex Grupo Financiero Fiduciario en su Carácter de Fiduciario del Fideicomiso Irrevocable Identificado Con el Número 581 vs. Parra Gutiérrez Gabriel. Vía de Apremio Civil Acuerdo. 1 Acdo. Núm. Exp. 264/2025.

Banco Mercantil del Norte S.A. Institución de Banca Múltiple Grupo Financiero Banorte vs. Yulieni González Trastoy. Especial Hipotecario Civil Acuerdo. 1 Acdo. Núm. Exp. 288/2021 Tomo II.

Banco Mercantil del Norte S.A. Institución de Banca Múltiple Grupo Financiero Banorte vs. Mantenimiento de Transformadores de Potencia S.A. de C.V. y Ponciano Montaño Abraham Arturo. Providencias Precautorias Civil 1 Acdo. Núm. Exp. 284/2020.

Banco Mercantil del Norte, S.A. Institución de Banca Múltiple, Grupo Financiero Banorte vs. J. Jorge Tomás Zamora Flores y Otro. Especial Hipotecario Civil 1 Acdo. Núm. Exp. 356/2010.

Banco Nacional de México S.A. vs. Eucaliptos Desarrollo S.A. de C.V. Ord. Civil Acdo. Amparo. 1 Acdo. en Amparo. Núm. Exp. 660/1997 Amparo 1465/2025-Ii- B Promov. por Sergio Orenday Rodríguez.

Banco Nacional de México, Sociedad Anónima, Integrante del Grupo Financiero Banamex vs. Karen Monserrat Ruíz Alfaro y Carlos Arturo Consuegra Barros. Especial Hipotecario Civil Acuerdo. 1 Acdo. Núm. Exp. 52/2021.

Banco Santander México Sociedad Anónima Institución de Banca Múltiple Grupo Financiero Santander México vs. Isomena Sociedad Anónima de Capital Variable. Ord. Civil Acdo. Amparo. 1 Acdo. en Amparo. Núm. Exp. 48/2019 Amparo 861/2025- I Promov. por Isomena Sociedad Anónima de Capital Variable.

Banco Santander México, Sociedad Anónima, Institución de Banca Múltiple, Grupo Financiero Santander México vs. Castro Lluria Jorge Miguel. Ejecutivo Mercantil Puesta. 1 Acdo. Núm. Exp. 402/2023.

Banco del Bajío, Sociedad Anónima, Institución de Banca Múltiple vs. Norma Alicia Cortés Quezada y Jorge Luis Guerra Ramírez. Especial Hipotecario Civil 1 Acdo. Núm. Exp. 996/2018.

Bancomer S.A. vs. Olvera Meza Clara. Especial Hipotecario Civil Acuerdo. 1 Acdo. Núm. Exp. 900/2024.

SOLO CONSULTA
SOLO CONSULTA
SOLO CONSULTA

Bierge Navarro Miguel Ángel vs. Mondragón Olivares Héctor y del Río Álvarez María Guadalupe y Asjufi Soluciones Inmobiliarias S.A. de C.V. Ord. Civil 1 Acdo. Núm. Exp. 798/2021 Segundo Tomo.

Castro de Rojas Miroslava Mercedes vs. Hoil Gómez José Humberto. Controversias de Arrendamiento Civil Acuerdo. 1 Acdo. Núm. Exp. 198/2022.

Cervezas Cuauhtémoc Moctezuma S.A. de C.V. vs. Gapi Mayo Amada. Ejecutivo Cuantía Menor Mercantil 1 Acdo. Núm. Exp. 1310/2024.

Chávez González Ángel Leonardo vs. Grupo Nacional Provincial Sab. Ord. Civil Auto Admisorio. 1 Acdo. Núm. Exp. 486/2025.

Ci Banco, Sociedad Anónima, Institución de Banca Múltiple en su Carácter de Fiduciario en el Fideicomiso Irrevocable Número F/00026 vs. Sánchez Martínez Elías y Cortés Villantes María de Lourdes. Especial Hipotecario Civil Acuerdo. 2 Acdos. Núm. Exp. 856/2014 Segundo Tomo.

Cobranza Amigable, Sociedad Anónima Promotora de Inversión de Capital Variable vs. Pérez Corona Jesús y Otros. Ejecutivo Cuantía Menor Mercantil Acdo. Amparo. 1 Acdo. en Amparo. Núm. Exp. 1302/2024 Amparo 781/2024.

Continum Logística Internacional, Sociedad Anónima de Capital Variable vs. García Pérez Néstor y Pérez Villada de García Eufrosina. Especial Hipotecario Civil Acuerdo. 1 Acdo. Núm. Exp. 288/2015 Tomo II.

Daimler Financial Services México S.A. de R. L. de C.V. vs. Comsermex S.A. de C.V. Ejecc. de Garantías Otorgadas Mediante Prenda Sin Transmisión de Pos. y Fideicomiso de Garantía (Procedimiento Judicial) Cuantía Menor Mercantil Acdo. Amparo. 1 Acdo. en Amparo. Núm. Exp. 320/2025.

Esfera Films Entertaiment S.A. de C.V. vs. Gussi S.A. de C.V. Juris. Voluntaria Civil Acuerdo. 1 Acdo. en Expedientillo. Núm. Exp. 548/2023.

Estrada Méndez María de Lourdes vs. Estrada Méndez María Luisa y Méndez Hernández Elena su Sucesión y También Conocida como María Elena Méndez Hernández. Ord. Civil Prevención. 1 Acdo. Núm. Exp. 488/2025.

Flores Gutiérrez Salvador Tercero vs. Quintanilla Limón Marcela Liliana. Ejecutivo Mercantil Acuerdo. 1 Acdo. Núm. Exp. 56/2022.

Garza Ayala María Isabel vs. Sánchez García María Guadalupe Lilia. Controversias de Arrendamiento Civil 1 Acdo. en Expedientillo. Núm. Exp. 668/2023.

Gómez Martínez Enna Iris vs. Mata González Irwing. Especial Hipotecario Civil Acuerdo. 1 Acdo. Núm. Exp. 278/2019 Tomo II.

González Mendoza su Sucesión Dolores vs. Ramírez Olivares Héctor. Controversias de Arrendamiento Civil Acuerdo. 1 Acdo. Núm. Exp. 1166/2022.

Haghenbeck y de la Lama Antonio, su Sucesión vs. Luis Gilberto Vázquez Carreola y Jorge David Pulido Montaño. Controversias de Arrendamiento Civil 1 Acdo. Núm. Exp. 230/2019.

Highland Valdés Marion Margarita vs. Operadora de Hospitales Ángeles S.A. de C.V. y San Juan Santos Salvador y García Navarrete Víctor y Carpio Pertierra Guillermo Luis y López Jorge Isaac y Javier Quintero Alondra y Sánchez Ramírez María Teresa y Cruz Juárez Araceli Carmen. Ord. Civil 9 Acdos. Núm. Exp. 998/2024 Tomo III.

Hoy Martínez Zamora Elías Ramírez Gómez Eduardohoy Martínez Zamora Elías y Martínez Zamora Elías vs. Montalvo Pérez Ricarda. Ejecutivo Cuantía Menor Mercantil Acuerdo. 1 Acdo. Núm. Exp. 1240/2024 Tomo II.

HSBC México, S.A. Institución de Banca Múltiple, Grupo Financiero HSBC División Fiduciaria en su Carácter de Fiduciario en el Fideicomiso No. F/234036 vs. Manuel Francisco Aguilera Higuera y Caludia Verónica Mercado Toscano. Especial Hipotecario Civil Acuerdo. 1 Acdo. Núm. Exp. 880/2016.

Huesca Barajas Lilián Guadalupe y Huesca Barajas Lorena Guadalupe y Huesca Barajas Susana Guadalupe y Huesca Barajas Marcos Francisco vs. Huesca Amézcua Ismael Luis. Medios Preparatorios Civil Acuerdo. 1 Acdo. Núm. Exp. 428/2024.

Ion Financiera Sociedad Anónima Promotora de Inversión de Capital Variable Sociedad Financiera de Objeto Múltiple Entidad Regulada vs. Lagunas Chávez Jorge Antonio. Especial Hipotecario Civil Acuerdo. 1 Acdo. Núm. Exp. 1362/2022.

Landois Bricaire Elsa vs. Sociedad Mexicana de Crédito Industrial, Sociedad Anónima, como Fiduciario del Fideicomiso Federal de Remodelación Urbana Programa Conjunto Habitacional Guerrero Segunda Etapa, en la Actualidad Conocida como Fidere, Fiduciario Multibanco Comermex, S.N.C., y Patricia Aguilar Tamayo y Martinique Landeau y el C. Director del Registro Público de la Propiedad y del Comercio de la Ciudad de México. Ord. Civil Acuerdo. 1 Acdo. Núm. Exp. 740/2019.

Limón Flores Roberto Manuel vs. De la Rosa Herrera José Inés su Sucesión y Gómez Valle Cecilia y Navarrete N Mario. Controversias de Arrendamiento Civil Acuerdo. 1 Acdo. Núm. Exp. 1138/2024.

López Moncada Mónica vs. Crece y Produce Sustentable S.A. de C.V. y Uribe Barriga José Antonio. Ord. Civil Acuerdo. 2 Acdos. Núm. Exp. 420/2023.

López Sánchez Adlfo vs. Escudero Melo Jesús Hernán y Hurtado Mendoza Abel. Ejecutivo Cuantía Menor Mercantil 1 Acdo. Núm. Exp. 118/2025.

Martínez y Pérez Reyo Sonia Beatriz vs. Rodríguez Barajas María del Rocío. Controversias de Arrendamiento Civil Acdo. Secc. de Ejecución. 1 Acdo. en Seccion_De_Ejecución. Núm. Exp. 1552/2024.

Máyer Bretón Sergio y Sotres Star Ellice y por su Propio Derecho y en Representación de Sus Menores Hijas Camila Antonia y Victoria Ambas de Apellidos Máyer Sotres vs. Infante Seañez Gustavo Adolfo y Grupo Imagen Medios de Comunición S.A. de C.V. Ord. Civil Acdo. Amparo. 1 Acdo. en Amparo. Núm. Exp. 962/2022 Amparo 586/2025 Promov. Poor Sergio Máyer Breton.

Meza Peña Liliana vs. Fernández Rivero Arcenio J G y También Conocido como Arcenio Jesús Gerardo Fernández Rivero. Ejecutivo Mercantil Acuerdo. 1 Acdo. Núm. Exp. 992/2023.

Olvera Rivas Demetrio vs. Inmuebles Sofy Sociedad Anónima de Capital Variable. Ord. Civil Acuerdo. 1 Acdo. Núm. Exp. 1168/2024.

Ovando Cortés Pablo César vs. Rosas Hirala su Sucesión Andrea. Ejecutivo Cuantía Menor Mercantil Acuerdo. 1 Acdo. en Otros. Núm. Exp. 1296/2024 Tomo III.

Paredes Orozco Antonio. Especial Hipotecario Civil Acuerdo. 1 Acdo. en Otros. Núm. Exp. 1100/2014 Segundo Tomo.

Puente Prieto María del Carmen vs. Óscar René Velasco Colín y René Velasco Ramírez. Ord. Civil Acuerdo. 1 Acdo. Núm. Exp. 588/2017.

Rodríguez Inda Jorge vs. Pérez Mendoza Miguel y Cano Hernández Manuela. Especial Hipotecario Civil Acuerdo. 2 Acdos. Núm. Exp. 1454/2024.

Rubí Carrillo Jesús Guilebaldo vs. López García Raúl Clodualdo y Campirano Altamirano Blanca Angélica. Especial Hipotecario Civil 1 Acdo. Núm. Exp. 1066/2014 Segundo Tomo.

Russek de Garay Fernando Antonio vs. Robledo Cortés Felipe Humberto. Controversias de Arrendamiento Civil Acuerdo. 1 Acdo. Núm. Exp. 294/2022 Segundo Tomo.

Saloum Karolin vs. Silvestre González Ferral y Gabriel Coronado Rocha. Controversias de Arrendamiento Civil 1 Acdo. Núm. Exp. 986/2019.

Santander Consumo S.A. de C.V. Sociedad Financiera de Objeto Múltiple Entidad Regulada Grupo Financiero Santander México vs. Salas Ruíz Erendira Selene. Providencias Precautorias Civil Acuerdo. 1 Acdo. Núm. Exp. 1874/2024.

Scotiabank Inverlat S.A., Institución de Banca Múltiple Grupo Financiero Scotiabank Inverlat vs. Fesh Quiroga Óscar David y Gómez Embriz Blanca Irma. Ord. Civil Acdo. Amparo. 2 Acdos. en Amparo. Núm. Exp. 1546/2024 Amparo 822/2025 Promov. por Blanca Irma Gómez Embriz.

Servibandas de México S.A. de C.V. vs. Franco Lara Francisco Javier y Rivas Zivy Enrique y Diesel Técnicos y Asociados S.A. de C.V. y de la Hoz Chabert Mario Armando su Sucesión y Casamitjana Vives Jordi su Sucesión y Inmobiliaria Op 200 S.A. de C.V. y Nacional Financiera Sociedad Nacional de Crédito Institución de Banca de Desarrollo como Fiduciaria en el Fideicomiso de Recuperación de Carteras 9553 Fiderca y Nacional Financiera Sociedad Nacional de Crédito y Administradora Brios S.A. de C.V. Ord. Civil Acuerdo. 2 Acdos. Núm. Exp. 1722/2024.

Sicasa Hr, S.A. de C.V. vs. Consorcio de Obras y Dragados Marítimos, S.A. de C.V. Ord. Civil Acuerdo. 1 Acdo. Núm. Exp. 414/2015 Segundo Tomo.

Sistema Único de Autofinanciamiento S.A. de C.V. vs. Perez Castillo María Elena. Ejecutivo Mercantil Acuerdo. 1 Acdo. Núm. Exp. 804/2023.

Sánchez Celaya Joel antes Recuperadora de Deuda Hipotecaria S. de R. L. de C.V. vs. José Refugio Téllez Cabrera y Josefina Flores Gómez. Esp. Hip. 1 Acdo. Núm. Exp. 602/2004.

Unifin Credit S.A. de C.V. Sofom Enr vs. Gissing Guanajuato S de R.L. de C.V. Ejecutivo Civil Acuerdo. 1 Acdo. Núm. Exp. 1746/2024.

Zamora Bello Martha Patricia vs. Dean Carnes Lance. Ejecutivo Mercantil 1 Acdo. Núm. Exp. 196/2025.

Zavala Martínez José Luis vs. Hernández Ayala César y Lozada Zaval Amairani. Ord. Civil 1 Acdo. Núm. Exp. 1174/2024.

AUDIENCIA

García García Javier vs. Fraccionamiento Azteca S.A. y García Mondragón J Gpe Javier su Sucesión. Aud. Previa y de Concil. Ord. Civil. 1 Audiencia. Núm. Exp. 1858/2024.

SOLO CONSULTA
SOLO CONSULTA
SOLO CONSULTA

Pérez Castro Jonathan Cristian vs. Escamilla Rubio Eduardo. Aud. Ord. Civil. 1 Audiencia. Núm. Exp. 1542/2024.

SENTENCIAS DEFINITIVAS DEL 14 DE OCTUBRE DEL 2025

Monter Solís Cipriano Gustavo su Sucesión vs. Monter Pichardo Gabriel. Ord. Civil Sent. Def. 1 Núm. Exp. 784/2024 Tomo II

LA SECRETARIA DE ACUERDOS
LIC. SILVIA INÉS LEÓN CASILLAS

TRIGÉSIMO SEGUNDO DE LO CIVIL

SECRETARÍA "A"
ACUERDOS DEL 14 DE OCTUBRE DEL 2025

Aguirre Martínez Laura vs. Leyva Hernández Rafael Antonio y Picazo Andrade Margarita Teresita su Sucesión. Ord. Civil Amparo Número 808/2025- Viii, Promov. por Rafael Antonio Leyva Hernández No Exhibio Garantía, Expedita Jurisdicción. 1 Acdo. en Cuaderno_ Amparo_Dem. Núm. Exp. 167/2023 Bis. 2 Amparo Número 808/2025- Viii, Promov. por Rafael Antonio Leyva Hernández.

Antonio Cardiel Lizbeth vs. Director del Registro Público de la Propiedad y de Comercio de la Ciudad de México y Cruz Cervantes María Luisa y Antonio Nájera Arturo. Ord. Civil 1 Acdo. Núm. Exp. 351/2025.

Autofinanciamiento México, S.A. de C.V. vs. López Vera Javier Eduardo y Huerta Castillo Claudia Yolanda. Ejec. Merc. Archivo Remite Expediente. 1 Acdo. Núm. Exp. 1307/2010.

Autofinanciamiento México, S.A. de C.V. vs. Fonseca Gómez Karla Isabel y Gómez García Claudia Cecilia y Chávez Hernández Norma. Ejecutivo Mercantil Oficio Al Archivo. 1 Acdo. en Expedientillo. Núm. Exp. 709/2022 Expedientillo.

Autofinanciamiento México, S.A. de C.V. vs. Jorge Martínez Vega y Óscar Sergio Martínez Arias. Ejecutivo Mercantil Enviar Exh. Digital. 1 Acdo. Núm. Exp. 1209/2012 Bis. 2 Tomo II - Principal.

Banco Base, S.A., Institución de Banca Múltiple, Grupo Financiero Base vs. Peronda México, S.A. de C.V., y Industrias Sergal, S.A. de C.V. y Puropiso, S.A. de C.V. y Inmuebles Sergal, S.A. de C.V. y Gallardo Flores Sergio y Arteaga Marcelo Margarita. Ejecutivo Mercantil Amparo Número 1158/2025- Ii, Promov. por Peronda México, S.A. de C.V. Quejosa Interpone Rec Erv. 1 Acdo. en Amparo. Núm. Exp. 1309/2019 Bis. 1 Amparo Número 1158/2025- Ii, Promov. por Peronda México, Sociedad Anónima de Capital Variable.

Banco Base, S.A., Institución de Banca Múltiple, Grupo Financiero Base vs. Peronda México, S.A. de C.V., y Industrias Sergal, S.A. de C.V. y Puropiso, S.A. de C.V. y Inmuebles Sergal, S.A. de C.V. y Gallardo Flores Sergio y Arteaga Marcelo Margarita. Ejecutivo Mercantil Amparo Número 1153/2025- Iii, Promov. por Peronda México, S.A. de C.V. Se Concede la Susp Def. 1 Acdo. en Amparo. Núm. Exp. 1309/2019 Bis. 2 Amparo Número 1153/2025- Iii, Promov. por Peronda México, S.A. de C.V.

Banco Invex Sociedad Anónima Institución de Banca Múltiple Invex Grupo Financiero en su Carácter de Fiduciario en el Fideicomiso 3939 vs. Gómez Delgado Roberto. Especial Hipotecario Civil Estese Al Inc. de Nul. Promov. 2 Acdos. Núm. Exp. 983/2024.

Banco Mercantil del Norte Sociedad Anónima, Institución de Banca Múltiple, Grupo Financiero Banorte vs. Sergio Hernández Martínez. Especial Hipotecario Civil Copias Certificadas. 1 Acdo. Núm. Exp. 569/2009 Bis. 2 Tomo II - Principal.

Banco Mercantil del Norte, S.A., Institución de Banca Múltiple, Grupo Financiero Banorte vs. Industrial Prefabricadora, S.A. de C.V., González Soto y Asociados, S.A. de C.V., y Germán Carlos González Soto. Ejecutivo Mercantil Notario Se Pone a Disposición Correcciones. 1 Acdo. Núm. Exp. 1243/2019 Tomo II del Principal.

Banco Mercantil del Norte, Sociedad Anónima, Institución de Banca Múltiple, Grupo Financiero Banorte vs. Delfino Medina Sánchez. Especial Hipotecario Civil Notario Informe Si Dem. Acudio a Firmar. 1 Acdo. Núm. Exp. 1345/2019 Tomo II del Principal.

Banco Santander México, S.A., Institución de Banca Múltiple, Grupo Financiero Santander México vs. Control Ambiental y de Procesos, S.A. de C.V. y Carrillo Zamudio Sergio Ignacio y Cruz Castro María Mercedes. Providencias Precautorias Mercantil Acusa Rebeldia por No Expresar Agravios vs. Sent. Def. 1 Acdo. Núm. Exp. 663/2022.

Banco Santander México, S.A., Institución de Banca Múltiple, Grupo Financiero Santander México vs. Conekta Construcción y Enlaces, S.A. P. I. de C.V. Ejecutivo Mercantil Expdllo. Formado Al Amparo 1487/2025- Viii. Se Remite Expdllo. Al Juzgado Trigésimo Segundo de Lo Civil de Proceso Oral del Tribunal Superior de Justicia de la Ciudad de México. 1 Acdo. en Amparo_Buscador. Núm. Exp. 1487/2025 Bis. 2 Expdllo. Formado Al Amparo 1487/2025- Viii.

Banco Santander México, Sociedad Anónima, Institución de Banca Múltiple, Grupo Financiero Santander México vs. Moreno Moedano Leticia. Providencias Precautorias Mercantil 1 Acdo. Núm. Exp. 1063/2022.

Banco Ve por Más, S.A., Institución de Banca Múltiple, Grupo Financiero Ve por más vs. Valsi Agrícola Industrial, S.A. de C.V., y Valdez Simancas Quien También Acostumbra Utilizar el Nombre de Enrique Valdés Simancas Enrique y Valdés Simancas Francisco Xavier. Ejecutivo Mercantil Amparo Número 1220/2025- Ii, Promov. por Gabriela de la Asunción Valdez Simancas. Informe Con Justificación. 2 Acdos. en Cuaderno_Amparo_Tercerista. Núm. Exp. 1407/2019 Bis. 2 Amparo Número 1220/2025- Ii, Promov. por Gabriela de la Asunción Valdez Simancas.

Calderón Ramírez Cupertino vs. Sanatorio y Servicios Médicos Obregón S.A. de C.V. y Sánchez Sánchez Jazmín y Lacayo Valenzuela Marlon Eduardo. Ord. Civil Autorización. 1 Acdo. Núm. Exp. 1337/2022.

Carmona Rodríguez Alejandro Natan vs. Tapia de Carmona Sonia y Carmona Galaviz Félix. Ord. Civil Rat. Firma. 1 Acdo. Núm. Exp. 463/2025.

Condominio Real del Sol vs. Paz Rincón Lilyana. Ejecutivo Civil Ratifica Escrito Desistimiento. 1 Acdo. Núm. Exp. 1003/2024.

Contreras Martínez María Angélica vs. Inmobiliaria Bellas Artes S.A. de C.V. Ord. Civil Autorizaciones. 1 Acdo. Núm. Exp. 661/2024.

Cruz Mera Gloria vs. Romero Cruz Yenni. Actos Prejudiciales Civil Auto Admisorio. 1 Acdo. Núm. Exp. 461/2025.

Dessetec Desarrollo de Sistemas S.A. de C.V. vs. Ochoa Cruz Elizabeth. Especial Hipotecario Civil Una Vez que Precise Intrumento. 1 Acdo. Núm. Exp. 1127/2016.

Domi Sociedad Anónima vs. Cárdenas Hernández Juan Mario de Jesús y También Conocido como Juan Mario Cárdenas O. Juan Mario Cárdenas Hernández. Ord. Civil Certificación Digitalización. 1 Acdo. Núm. Exp. 1627/2024.

Domínguez Pérez, su Sucesión Esperanza vs. Venegas Cordero Abelino. Controversias de Arrendamiento Civil Tercero Exraño- Estarse a la Razón, Vista Actora. 2 Acdos. Núm. Exp. 771/2022.

Escamilla Flores Martha vs. Hernández Bermúdez Lilia y Silva Escamilla Arturo Jafet. Ord. Civil Perito Devol. Ced. Prof. 4 Acdos. Núm. Exp. 617/2024.

Fernández Cotero Ana Lilia vs. Castillo Ruíz Alfonso. Especial Hipotecario Civil Pone a Disposición Notario Correcciones. 1 Acdo. Núm. Exp. 1175/2019 Bis. 3 Tomo III - Principal.

Fernández Vargas Isaac vs. Clínica de Medicina Natural Regenerativa y Rehabilitación Integral Srl de C.V. Controversias de Arrendamiento Civil Contesta Agravios en Termino. 1 Acdo. Núm. Exp. 1013/2024.

Hipotecaria Nacional, S.A. de C.V., Sociedad Financiera de Objeto Limitado, Grupo Financiero BBVA Bancomer vs. Francisco Javier Cobián y Yaqueline Erendira Kauil Couoh. Especial Hipotecario Civil Autorización. 1 Acdo. Núm. Exp. 179/2010.

Hipotecaria su Casita, S.A. de C.V., Sociedad Financiera de Objeto Múltiple, Entidad No Regulada vs. Torres Nolasco Patricia. Esp. Hip. Sin Lugar a Proveer de Conformidad Existe Concurso Mercantil. 1 Acdo. Núm. Exp. 1475/2011.

HSBC México S.A. Institución de Banca Múltiple Grupo Financiero HSBC División Fiduciaria Única y Exclusivamente en su Carácter de Fiduciario del Fideicomiso Irrevocable de Administración F/262757 vs. Padilla Ramírez Jorge Moroni. Especial Hipotecario Civil Admis. de Pruebs. Esp. Hip. Art ° 471 y 483 Cpc. 1 Acdo. Núm. Exp. 1145/2024.

HSBC México, S.A., Institución de Banca Múltiple, Grupo Financiero HSBC vs. Magdalena Moreno. Especial Hipotecario Civil Se Da por Notificado de la Llegada y Radicación de Autos. 1 Acdo. Núm. Exp. 1179/2019 Tomo II.

HSBC México, S.A., Institución de Banca Múltiple, Grupo Financiero HSBC vs. Patricia Hernández Hernández y Pablo de Jesús Ezquivel. Ejecutivo Mercantil Amparo Número 459/2024- Ix, Promov. por Pablo de Jesús Ezquivel y Otra por Diligenciado, Se Hace del Conocim de la Aut Fed Of BBVA. 1 Acdo. en Amparo. Núm. Exp. 819/2014 Bis. 2 Número 459/2024- Ix, Promov. por Pablo de Jesús Esquivel.

Ildefonso Prieto José Luis vs. Abel Castillo Maldonado y Agueda Carranza Lima. Especial Hipotecario Civil Autorizaciones. 1 Acdo. Núm. Exp. 641/2020.

Inmobiliaria Xibalba, S.A. de C.V. vs. Julio García Gutiérrez y Margarita del Pilar Cano Gómez. Ord. Civil Archivo Remite Expediente. 1 Acdo. Núm. Exp. 61/2013.

SOLO CONSULTA SOLO CONSULTA SOLO CONSULTA

Ireta Sotelo Yohana Antonieta vs. Gutiérrez Castañeda José Luis y C Director del Registro Público de la Propiedad y del Comercio de la Ciudad de México. Ord. Civil Sin Lugar a Acordar Lo Solicitado. 1 Acdo. Núm. Exp. 1773/2024.

López Landin Rafael vs. HSBC México, S.A., Institución de Banca Múltiple como Fiduciario en el Fideicomiso Irrevocable Identificado Con el Número F/233595. Ord. Civil Exh. Diligenciado. 1 Acdo. Núm. Exp. 485/2020.

López Quevedo Quintin. Ejecutivo Mercantil Estarse a Diverso Proveído. 2 Acdos. en Expedientillo. Núm. Exp. 1159/2010.

Luna Cuéllar Diana Selmi vs. Badillo Rello Miguel Ángel y Badillo y Rello María Cristina. Ord. Civil Computo de 15 Días para Contestar la Demanda. 3 Acdos. Núm. Exp. 167/2025.

Martínez González Quintin y Flores Padilla Ma Julieta y Martínez Flores José Luis vs. Seguros Inbursa S.A. Grupo Financiero Inbursa. Especial Mercantil Mercantil Se Le Requiere Exhiba Poder, Ya que Es Una Copia Simple. 1 Acdo. Núm. Exp. 301/2025.

Martínez Romero José Alfredo antes Santander Vivienda, S.A. de C.V., Sociedad Financiera de Objeto Múltiple, Entidad Regulada vs. Daniel Carlos Maldonado Díaz y Esmeralda Margarita León Vázquez. Especial Hipotecario Civil Amparo Número 1449/2025- Ix, Promov. por Daniel Carlos Baldonado Díaz y Esmeralda Margarita León Vázquez. Informe Con Justificación Actuario. 4 Acdos. en Cuaderno_ Amparo_Dem. Núm. Exp. 689/2013 Bis. 2 Amparo 1499/2025, Promov. por Daniel Carlos Maldonado Díaz y Esmeralda Margarita León Vázquez.

Mendoza Ferrer César Agustín vs. Mendoza Velázquez José Carmen y También Conocido como Pedro Mendoza. Actos Prejudiciales Civil Formese Expedientillo. 1 Acdo. en Expedientillo. Núm. Exp. 153/2023 Expedientillo.

Montiel Rojas, su Sucesión Camilo vs. Carrillo Montiel Saúl y Carrillo Montiel Alejandra y Carrillo Robles Gabriela y Robles García Betzavet. Ord. Civil Elaborar Cédula. 1 Acdo. Núm. Exp. 423/2023 Bis. 2 Tomo II - Principal.

Moreno Sánchez Elizabeth, Alberto Moreno Sánchez y Alejandro Moreno Sánchez vs. Marco Antonio Alonso Palomares. Ord. Civil Sin Lugar a Proveer Hasta que Se de Designa Albacea. 1 Acdo. Núm. Exp. 841/2018 Tomo III del Principal.

Núñez Lira Armando vs. Núñez Lira Marcos. Ord. Civil Estese Ya Se Admitieron Pruebas. 1 Acdo. Núm. Exp. 57/2025.

Palmira 6 Sapi de C.V. vs. Proesne S.A. de C.V. Juris. Voluntaria Civil Auto Prevención. 1 Acdo. Núm. Exp. 479/2025.

Park Auto, S.A. de C.V. vs. Castillo Bonilla Francisco, su Sucesión. Controversias de Arrendamiento Civil Ced. Sin Diligenciar. 1 Acdo. Núm. Exp. 347/2020.

Prudential Seguros México S.A. de C.V. vs. Abraham Matuk José Ramón. Controversias de Arrendamiento Civil Certificación Digitalización. 1 Acdo. Núm. Exp. 881/2024.

Robles Valle, su Sucesión Abraham vs. Valle Campos Sabás Salvador, su Sucesión. Ord. Civil Apel. Tramitación Inmediata vs. Auto Interpuesta por la Actora. 1 Acdo. Núm. Exp. 885/2019 Tomo II del Principal.

Rodríguez López Arcadia vs. Scotiabank Inverlat, S.A., Institución de Banca Múltiple, Grupo Financiero Scotiabank Inverlat. Controversias de Arrendamiento Civil Amparo 1116/2025- III, Promov. por Scotiabank Inverlat, S.A. Se Concede la Susp Def. 1 Acdo. en Cuaderno_Amparo_ Dem. Núm. Exp. 339/2018 Amparo 1116/2025- III, Promov. por Scotiabank Inverlat, S.A. Institución de Banca Múltiple, Grupo F.

Rojo Arroyo Alejandro vs. José Alfredo Izquierdo Hernández y Rosa Sánchez Martínez de Izquierdo. Especial Hipotecario Civil Acuse. 1 Acdo. Núm. Exp. 1429/2019 Bis. 2 Tomo II - Principal.

Sánchez Lemus Miriam vs. José Diego Lemus Fonseca. Ord. Civil Exh. Digital. 1 Acdo. Núm. Exp. 711/2009.

Sólida Administradora de Portafolios, S.A. de C.V., Sociedad Financiera de Objeto Múltiple, Entidad Regulada, Grupo Financiero Banorte vs. Alejandro Aguilera Ramírez y Otro. Especial Hipotecario Civil Vista Avalúo. 1 Acdo. Núm. Exp. 1241/1996 Tomo II.

Soluciones Cocrea, Sapi de C.V. Sofom Enr vs. Morgan Álvarez Montes. Ejecutivo Cuantía Menor Mercantil Dada Cuenta. 1 Acdo. Núm. Exp. 1349/2024 Tomo II del Principal.

Sólida Administradora de Portafolios, S.A. de C.V., Sociedad Financiera de Objeto Múltiple, Entidad Regulada, Grupo Financiero Banorte vs. Alfredo Cervantes Romero y María Esther Luna Correa de Cervantes. Especial Hipotecario Civil Comprobante de Envio Archivo. 2 Acdos. Núm. Exp. 801/2009.

Tequila Cosmos, S.A. de C.V. vs. Inmobiliaria Emilio Castelar, S.A. de C.V. Controversias de Arrendamiento Civil Sin Lugar, Estese a Constancias de Autos. 1 Acdo. Núm. Exp. 639/2020 Tomo II del Principal.

Uniendo Futuros, S. de R. L. de C.V. Ord. Civil Amparo Buscador 989/2025, Promov. por Uniendo Futuros, S. R. L. de C.V. por Enterado. 1 Acdo. en Amparo_Buscador. Núm. Exp. 9989/2025 Bis. 9 Amparo Buscador 989/2025, Promov. por Uniendo Futuros, S. R. L. de C.V.

Urosa Ramírez Guillermo Antonio vs. Etv Prod, S.A. de C.V. Especial Hipotecario Civil Sin Lugar a Proveer por el Momento. 1 Acdo. Núm. Exp. 1271/2018 Bis. 2 Tomo II - Principal.

Vargas Romero José Alfonso de Jesús vs. Unión de Solicitantes y Colonos de la Vivienda Popular, S. C. L. (Uscovi), y C. Director General del Registro Público de la Propiedad y de Comercio de la Ciudad de México. Ord. Civil Sin Lugar a Acordar Hata Prporcionar Datos. 1 Acdo. en Expedientillo. Núm. Exp. 875/2019.

Vázquez Solano Irene vs. Hernández Vásquez Roberto y También Conocido como Roberto Hernández Vázquez. Ejecutivo Mercantil Escrito del Perito para que Obre como Corresponda. 3 Acdos. Núm. Exp. 1259/2024.

Vikla S.A. vs. Steams Grace Elizabeth. Controversias de Arrendamiento Civil Ced. Sin Diligenciar. 1 Acdo. Núm. Exp. 455/2023.

Zamora Crisanto Ramiro Raúl, César Daniel Zamora Ramírez y Saúl Gael Zamora Ramírez vs. Joel Antonio Beltrán Huerta y Axa Seguros, S.A. de C.V. Ord. Civil Sin Lugar a Proveer de Conformidad. 1 Acdo. Núm. Exp. 905/2018 Tomo II del Principal.

MAL PUBLICADOS

Flores Ramos Aldo Jersain y Ramos Martínez Blanca Berenice vs. Seguros Inbursa S.A. Grupo Financiero Inbursa. Ord. Civil Razon del Comisario Se Devuele el Oficio Sin Diligenciar mal Publ. del 14 de Octubre del 2025. 1 Acdo. Núm. Exp. 445/2024 Tomo II del Principal.

AUDIENCIA

Domi Sociedad Anónima vs. Cárdenas Hernández Juan Mario de Jesús y También Conocido como Juan Mario Cárdenas O. Juan Mario Cárdenas Hernández. Aud. Incidental Ambas Partes, Se Cita para Sent. Inter. Ord. Civil. 1 Audiencia. Núm. Exp. 1627/2024.

Galicia Morales Yabin Uriel vs. Morales Rojas María Guadalupe y Villasana Morales Jennifer Pamela y Villasana Morales Jareth Jesús. Aud. de Concil. Ord. Civil. 1 Audiencia. Núm. Exp. 261/2025.

Prudential Seguros México S.A. de C.V. vs. Abraham Matuk José Ramón. Aud. Solo Comparece la Parte Actora y Testigos Se Señala Nueva Fecha Controversias de Arrendamiento Civil. 1 Audiencia. Núm. Exp. 881/2024.

SENTENCIA INTERLOCUTORIA

Esparza Gutiérrez Rebeca vs. Delgado Blanco Mirna y Blanco Moreno Gloria. Ejecutivo Mercantil Sent. Interl. 1 Núm. Exp. 57/2023

EL SECRETARIO DE ACUERDOS
LIC. ENRIQUE HERNÁNDEZ CRUZ

SECRETARÍA "B"
ACUERDOS DEL 14 DE OCTUBRE DEL 2025

Aguilar Cruz Luis vs. Martínez Sarazua Benita y Romero Sarazua José Francisco y Salazar González César y González Martínez María Isabel y Amigon Martínez Mauricio y Lomelí Cuautli Sandra Luz. Ord. Civil Contestación de Agravios. 1 Acdo. Núm. Exp. 128/2025.

Álamo Zamora Irma su Sucesión vs. Guerrero Valenzuela Sulema. Ord. Civil Ratifica Firma. 1 Acdo. Núm. Exp. 92/2025.

Almacenadora Logística Empresarial, S.A. Organización Auxiliar del Crédito vs. Agrícola Ganadera San Rafael, S. P. R. de R. L. de C.V. Ord. Mercantil Exhibición de Edictos. 1 Acdo. Núm. Exp. 1276/2024.

Amparo Buscador Número 696/2025- Iv, Promov. por Carlos Rivas Duvon. Ord. Civil Amparo Buscador Número 696/2025- Iv, Promov. por Carlos Rivas Duvon por Enterado. 1 Acdo. en Amparo_Buscador. Núm. Exp. 696/2025 Bis. 4 Amparo Buscador Número 696/2025- Iv, Promov. por Carlos Rivas Duvon.

Asociación Jema A.C. y Creixell Diaque María Eugenia vs. Soja S.A. de C.V. y. Controversias de Arrendamiento Civil Vista Razon Actuarial. 1 Acdo. Núm. Exp. 1626/2024.

Autofinanciamiento México, S.A., de C:V vs. María Silvia Yolanda Ordóñez Zainos. Ejecutivo Mercantil Expdllo. Formado Al Amparo 1122/2025- Iv, Promov. por María Silvia Yolanda Ordóñez Zainos. Informe Justificado. 2 Acdos. en Amparo_Buscador. Núm. Exp. 4606/2019 Bis. 2 Expdllo. Formado Al Amparo 1122/2025- Iv, Promov. por María Silvia Yolanda Ordóñez Zainos.

Banco Mercantil del Norte S.A., Institución de Banca Múltiple, Grupo Financiero Banorte vs. Eva Vilchis Olivare. Especial Hipotecario Civil Se Ordena Cedula. 1 Acdo. Núm. Exp. 1328/2018 Tomo II.

SOLO CONSULTA
SOLO CONSULTA
SOLO CONSULTA

Banco Mercantil del Norte S.A., Institución de Banca Múltiple, Grupo Financiero Banorte vs. Esquivel Ledesma José Luis. Esp. Hip. Cedula Diligenciada. 1 Acdo. Núm. Exp. 1186/2011.

Banco Mercantil del Norte Sociedad Anónima, Institución de Banca Múltiple, Grupo Financiero Banorte vs. Sandra Teresa Ibarra Martínez. Especial Hipotecario Civil Se Ordena Cedula. 1 Acdo. Núm. Exp. 1000/2018.

Banco Nacional de México S.A. Integrante del Grupo Financiero Banamex vs. Lugo Espinosa José Patricio. Especial Hipotecario Civil Issste Informa. 2 Acdos. Núm. Exp. 102/2023.

Banco Nacional de México, S.A., Integrante del Grupo Financiero Banamex vs. Medina Farfán Fabricio. Especial Hipotecario Civil Se Fija Edicto en el Tablero del Juzgado. 1 Acdo. Núm. Exp. 248/2019.

Banco Nacional de Obras y Servicios Público, S.N.C., Institución de Banca de Desarrollo vs. María Elena Cruz Nava. Especial Hipotecario Civil Autos Principales. 1 Acdo. Núm. Exp. 962/2017.

Banco Santander México Sociedad Anónima Institución de Banca Multiple Grupo Financiero Santander México vs. Mosco Vilchis Carlota Guadalupe. Ejecutivo Mercantil Se Digitaliza Audiencia. 1 Acdo. Núm. Exp. 1310/2024.

Banco Santander México, S.A., Institución de Banca Múltiple, Grupo Financiero Santander México vs. Núcleo Empresarial Uribe S.A. de C.V., de Carlos Reséndiz Ramírez y de Angélica María Becerril Ordáz, Ejecutivo Mercantil Debera de Estarse a Constancias. 2 Acdos. Núm. Exp. 546/2019.

Banco Santander, S.A. Institución de Banca Múltiple, ., Grupo Financiero Santander vs. Ortiz Hernández Víctor Daniel. Especial Hipotecario Civil Autorización. 1 Acdo. Núm. Exp. 168/2003.

Borbolla Sosa Juan Antonio vs. City Coyoacan 6 S.A. de C.V. Ord. Civil Auto Admisorio. 1 Acdo. Núm. Exp. 454/2025.

Camargo Cruz Raúl vs. Camargo Cruz Juan y Camargo Cruz José Jorge. Ord. Civil Vista Parte Interesada. 1 Acdo. Núm. Exp. 284/2025.

Carranza Miralles Héctor Federico vs. Negrete Escaip Yvonne. Ejecutivo Civil Oficio Sala. 1 Acdo. Núm. Exp. 110/2019.

Castro Maldonado Ma. de Jesús vs. Cabi Outlet Pachuca S.A. P. I. de C.V. Controversias de Arrendamiento Civil Girese Exh. Electrónico. 1 Acdo. Núm. Exp. 76/2021.

Conde Jacobo Mayra Alejandra vs. Grupo Mexicano de Seguros S.A. de C.V. Ord. Civil Amparo D. C. 760/2024, Promov. por Grupo Mexicano de Seguros S.A. de C.V. por Cumplida Sin Excesos Ni Defectos. 1 Acdo. en Amparo. Núm. Exp. 572/2021 Bis. 2 D. C. 760/2024, Promov. por Grupo Mexicano de Seguros, S.A. de C.V.

Cué de Cortina Amalia su Sucesión y Cué González de Cortina Amalia su Sucesión y Cortina Navarrete Rafael su Sucesión vs. Navarro Gómez Martha. Ord. Civil Expidase Copias Certificadas. 1 Acdo. Núm. Exp. 1070/2023.

Díaz Contreras Gloria Leticia. Juris. Voluntaria Civil Formese Expdllo. y Se Reserva Acuerdo. 1 Acdo. en Expedientillo. Núm. Exp. 394/2020.

Estrada Chipahua Patricia y Caro Estrada Leonel vs. Axa Seguros S.A. de C.V. Ord. Civil Debera Estar a Constancias de Autos. 3 Acdos. Núm. Exp. 340/2025.

Fernández de Ortega y López Javier Raúl vs. Manufacturera Xamaga S.A. de C.V. y C Registrador de la Propiedad y del Comercio de la Ciudad de México. Ord. Civil Rebeldia de Agravios. 2 Acdos. Núm. Exp. 1282/2023.

Fh Logística, S.A. de C.V. vs. Ricardo Javier Jaimez Jasso. Providencias Precautorias Mercantil Amparo Número 793/2025, Promov. por Ricardo Javier Jaimez Jasso Quejoso No Exhibio Garantía, Queda Expedita Jurisdicción. 1 Acdo. en Amparo. Núm. Exp. 1470/2019 Bis. 2 Amparo Número 793/2025, Promov. por Ricardo Javier Jaimez Jasso.

Ficein Unión de Crédito, S.A. de C.V. vs. Bolsas Especiales de Polietileno, S.A. de C.V., Alberto Senado Michan y Tanya Zaga Sacal, Ejecutivo Mercantil Oficio Sala. 4 Acdos. Núm. Exp. 372/2015 Tomo II.

Finastrategy Mx Sociedad Anónima Promotora de Inversión de Capital Variable vs. Rechy Martínez José Luis. Juris. Voluntaria Civil Aclaración. 1 Acdo. Núm. Exp. 226/2024.

Flores López Ángel vs. Serrano Pérez Humberto y Rialva Sociedad Anónima de Capital Variable y Director del Registro Público de la Propiedad y de Comercio de la Ciudad de México. Ord. Civil Se Ordenan Edictos. 1 Acdo. Núm. Exp. 630/2024.

Forum Buenavista Sapi de C.V. vs. Servicios Shasa S de R.L. de C.V. y Comercializadora Dash S.A. de C.V. Controversias de Arrendamiento Civil Amparo Directo D. C. 605/2025, Promov. por Servicios Shasa, S. de R. L de C.V. Admite Dem Amp. Dir C- 8a Sala. 1 Acdo. en Amparo. Núm. Exp. 1012/2023 Bis. 2 Amparo Directo D. C. 605/2025, Promov. por Servicios Shasa, S. de R. L de C.V.

Garduño Saavedra Patricia Areceli vs. Pancich González Jorge Guillermo. Ejecutivo Mercantil Revocación y Autorizaciones de Personas. 1 Acdo. Núm. Exp. 150/1997.

González Rojas Abraham vs. Portafolio de Negocios S.A. de C.V. Sofom Er. Actos Prejudiciales Civil Auto Prevención. 1 Acdo. Núm. Exp. 478/2025.

Grupo Constructor Reying, Sociedad Anónima de Capital Variable vs. HSBC México, S.A., Institución de Banca Múltiple, Grupo Financiero HSBC, División Fiduciaria, en su Carácter de Fiduciario en el Fideicomiso F/258084. Ord. Civil Minuta de Envio. 1 Acdo. Núm. Exp. 520/2010 Tomo II.

HSBC México S.A. Institución de Banca Múltiple Grupo Financiero HSBC vs. Castillo García Larlos Leonardo y Maricela Delgadillo Camargo. Especial Hipotecario Civil Agrega Al Expedientillo. 1 Acdo. en Expedientillo. Núm. Exp. 1204/2019.

HSBC México, S.A., Institución de Banca Múltiple, Grupo Financiero HSBC, División Fiduciaria vs. Rodrigo Daniel Aguilera Farfán y Carmen Zaire del Río Preciado. Especial Hipotecario Civil Acuse Electrónico. 1 Acdo. Núm. Exp. 616/2015.

Huerta López su Sucesión María Teresa vs. Vargas Alejandro. Ord. Civil Se Ordena Cedula. 1 Acdo. Núm. Exp. 268/2022.

Instituto de Vivienda de la Ciudad de México vs. Andrés Norberto Arrate Losadaen su Carácter de Legatario de la Sucesión Testamentaria a Bienes de la Señora Amalia Losada Tome Vda. de Roquero en su Carácter de Apoderado de la Señora Aurora López Losada de Prats Ángel Edgar Gustavo Galicia Villanueva en su Carácter de Representante de la C Luz María Bertha León Sauvinet También Conocida como Luz María León Suavinet O. Luz María León Suavinet de López en su Carácter de Albacea Única y Universal Heredera de la Sucesión Testamentaria del Señor Félix López Los. Ord. Civil Minuta de Envio. 1 Acdo. Núm. Exp. 80/2021.

López Aguirre Ignacio y Aguirre Robles Yolanda vs. Seguros Inbursa S.A. Grupo Financiero Inbursa. Ord. Civil Contesta Demanda. 1 Acdo. Núm. Exp. 398/2025.

López Chávez María del Rocío vs. López Godoy Marco Antonio y Noguez Rodríguez Teresa y Godoy Gonzaga Yolanda. Ord. Civil Amparo Número 368/2025- II, Promov. por Teresa Noguez Hernández Se Sobresee Il. 2 Acdos. en Amparo. Núm. Exp. 1532/2024 Bis. 2 Número 368/2025- II, Promov. por Teresa Noguez Hernández.

López Chávez María del Rocío vs. López Godoy Marco Antonio y Noguez Rodríguez Teresa y Godoy Gonzaga Yolanda. Ord. Civil Amparo Número 1094/2025- I, Promov. por María del Rocío López Chávez Dif Aud. Const. 1 Acdo. en Amparo. Núm. Exp. 1532/2024 Bis. 3 Amparo Número 1094/2025- I, Promov. por María del Rocío López Chávez.

López Zapata Marco Antonio vs. Sandra Luz García Barranco y Otro. Ejecutivo Mercantil Vista. 1 Acdo. Núm. Exp. 544/2008 Tomo II.

Mabucapa I, Sociedad de Responsabilidad Limitada de Capital Variable y Hipotecaria Nacional, S.A. de C.V. vs. Javier Rodríguez Jimarez y Otra. Ord. Mercantil Agrega Al Expedientillo. 2 Acdos. en Expedientillo. Núm. Exp. 168/2009 Expdllo. Repos. de Autos.

Mariscal Burgos José Luis vs. Grupo Mexicano de Seguros S.A. de C.V. Ord. Civil Computo para Contestar Demanda. 2 Acdos. Núm. Exp. 886/2024.

Medina Patiño Salvador vs. Dolores Sánchez Bravo y C. Director Generarl del Registro Público de la Propiedad y del Comercio del Distrito Federal. Ord. Civil Llegada de Autos y Glose de Expedientillo. 1 Acdo. Núm. Exp. 308/2014.

Micha Sacal Moisés y Micha Sacal David vs. Oviedo Arratia Santiago y Arratia Zamudio Micaela y Zaragoza Rico Roberto Carlos. Controversias de Arrendamiento Civil Oficio. 2 Acdos. Núm. Exp. 474/2024.

Ortiz Hernández Víctor vs. Ramos Vigil Francisco. Ord. Civil Elaborese Cedula de Notificación. 1 Acdo. Núm. Exp. 188/2025.

Rodríguez Jiménez Ignacio vs. Comisión para la Regularización de la Tenencia de la Tierra Corett y Registro Público de la Propiedad y de Comercio de la Ciudad de México. Ord. Civil Contesta Demanda. 1 Acdo. Núm. Exp. 148/2025.

Rodríguez Salgado Esmeralda vs. Grupo Mexicano de Seguros S.A. de C.V. Ord. Civil Desiste Instancia. 1 Acdo. Núm. Exp. 750/2024.

Rosas Téllez María del Carmen y Otros vs. Irma Segovia Rodríguez También Conocida como Irma Arcelia Segovia Rodríguez. Ord. Civ. Aclaración. 1 Acdo. Núm. Exp. 882/2010.

Ruíz Kahwagi Nadia Samira vs. Fly By Wings S.A. de C.V. y Cmr Sab de C.V. Ord. Civil Vista Razon Actuarial. 1 Acdo. Núm. Exp. 236/2025.

SOLO CONSULTA
SOLO CONSULTA
SOLO CONSULTA

Saldívar López Agustín y Melchor Valencia Sánchez vs. Hadit Sánchez Valdés. Ord. Civil Vista Parte Interesada. 1 Acdo. Núm. Exp. 998/2016.

Sánchez Manjarrez Herminia Luz vs. Olmos Ramírez Juan José. Ord. Civil Rinden Dictamen. 2 Acdos. Núm. Exp. 54/2025.

Scotiabank Inverlat S.A. Institución de Banca Múltiple Grupo Financiero Scotiabank Inverlat vs. Grupo Mpticia S.A. de C.V. y Atlantic Partners Asia Spc. Ord. Mercantil Asignación de Sala. 1 Acdo. Núm. Exp. 410/2025.

Scrpa II Sociedad de Responsabilidad Limitada de Capital Variable vs. Lázaro López Iran y Otro. Ord. Civil Minuta de Envio. 1 Acdo. en Expedientillo_Expediente_No_Conocido. Núm. Exp. 890/2005.

Sifri Jiménez Ramón vs. Lara Cervantes Armando. Controversias de Arrendamiento Civil Cedula Diligenciada. 1 Acdo. Núm. Exp. 1076/2024.

Sociedad Limitada de Los Activos Gramercy, S. de R. L. de C.V. vs. Cuevas Jaimez Onésimo También Conocido como Cuevas Jaime Onésimo. Especial Hipotecario Civil Cesión de Derechos. 1 Acdo. Núm. Exp. 56/2014.

Toyota Financial Services México S.A. de C.V. vs. Aguilar Rocha Cecilia Aurora. Ejecutivo Mercantil Ratificado que Sea. 1 Acdo. Núm. Exp. 1640/2024.

Vargas Álvarez Josefa vs. Franklin Bolaños Odette Berenice y Castilla García Teruel Javier Germán y También Conocido como Javier Castilla García Teruel y/o Javier G Castilla García Teruel. Ord. Civil Autorización. 1 Acdo. Núm. Exp. 724/2024.

Villegas Jiménez Laura vs. Jiménez Reyes Christian Daniel. Ord. Civil Acuse de Correo Electrónico. 1 Acdo. Núm. Exp. 300/2023.

MAL PUBLICADOS

Fernández López Daniel vs. Vázquez Fernández Hugo Antonio. Ejecutivo Mercantil mal Publicado. 1 Acdo. 1 Acdo. en Seccion_De_Ejecución. Núm. Exp. 1668/2024.

AUDIENCIA

Banco Santander México Sociedad Anónima Institución de Banca Múltiple Grupo Financiero Santander México vs. Mosco Vilchis Carlota Guadalupe. Aud. Pasa a Sent. Ejecutivo Mercantil. 1 Audiencia. Núm. Exp. 1319/2024.

Nueva Elektra del Milenio S.A. de C.V. vs. Meléndez Ignacio Javier. Aud. Se Señala Nueva Fecha Actos Prejudiciales Civil. 1 Audiencia. Núm. Exp. 276/2025.

SENTENCIA INTERLOCUTORIA

González Castillo María del Carmen vs. Ramírez Ávila Faustino. Ejecutivo Mercantil Sent. Interl. 1 Núm. Exp. 1606/2024

EL SECRETARIO DE ACUERDOS
LIC. GUADALUPE PÉREZ PALMA

TRIGÉSIMO TERCERO DE LO CIVIL

SECRETARÍA "A"
ACUERDOS DEL 14 DE OCTUBRE DEL 2025

Abc Capital, Sociedad Anónima, Institución de Banca Múltiple vs. Promotora de Resistencia, Sociedad Cooperativa de Responsabilidad Limitada de Capital Variable y Abraham Marcovich Goldberg. Providencias Precautorias Mercantil Amp. 1 Acdo. en Amparo. Núm. Exp. 689/2019 375/2025.

Afianzadora Sofimex, S.A. vs. Zaragoza López César y Rey Ramírez Yolanda. Ejecutivo Mercantil Tr. 1 Acdo. Núm. Exp. 369/2008 Tomo II.

Alstom Transport México S.A. de C.V. hoy Bombardier Transportation México, S.A. de C.V. vs. Goldberg Zanan Isaac. Controversias de Arrendamiento Civil Tr. 1 Acdo. en Expedientillo. Núm. Exp. 681/2022.

Altaltium Real Estate Solutions Sociedad Anónima de Capital Variable y Luna Badillo Laura vs. Mirensky Kohan Beatriz Sonia y Wolowelski Mirensky Muriel Laura y Wolowelski Mirensky Nadia Carol. Juris. Voluntaria Civil Tr. 2 Acdos. Núm. Exp. 899/2024.

Autofinanciamiento México S.A. de C.V. vs. Barrera Ávalos Abraham y Barrón Gómez Cecilia. Ejecutivo Cuantía Menor Mercantil Tr. 3 Acdos. Núm. Exp. 1391/2024.

Banco Nacional del Ejército, Fuerza Aérea y Armada, Sociedad Nacional de Crédito, Institución de Banca de Desarrollo vs. Elías Narváez Ferral y Tania Karina García Solorio. Especial Hipotecario Civil Tr. 1 Acdo. en Expedientillo. Núm. Exp. 295/2019.

Barillas Figueroa Julia Denisse vs. González Bárcenas Israel. Ord. Civil Tr. 1 Acdo. Núm. Exp. 1725/2024.

Barrientos Botello Saúl vs. Pérez Sánchez Ignacio Jesús y Martínez Sánchez María Silvia y Pérez Martínez Fernando. Ord. Civil Tr. 14 Acdos. Núm. Exp. 349/2018 Tomo III.

Bedolla Tapia Roberto vs. De la Trinidad Castellanos Julio. Controversias de Arrendamiento Civil Tr. 1 Acdo. en Seccion_De_Ejecución. Núm. Exp. 449/2021 Dos.

Blanchard Muldoon Francisco vs. Blanchard Goicoechea Mayte. Ord. Civil Tr. 1 Acdo. Núm. Exp. 459/2025.

Briseño Díaz Enrique y Martínez Murillo Hilda Susana vs. Mendoza Hernández Javier y Mendoza Ramírez Claudio Rodrigo. Ord. Civil Tr. 1 Acdo. Núm. Exp. 83/2024.

Carrasco Sánchez Laura Silvia vs. María del Carmen Arroyo Paredes y Director del Registro Público de la Propiedad de la Ciudad de México. Ord. Civil Tr. 1 Acdo. en Expedientillo. Núm. Exp. 575/2017.

Ce- Calpulli Resolución de Cartera, S. de R. L. de C.V. hoy su Cesionaria Recuperfin Comercial, S. de R. L. de C.V. hoy su Cesionario Guinea Nieto Guillermo vs. Juan Pablo Ochoa Vivanco. Especial Hipotecario Civil Trexpill. 1 Acdo. en Expedientillo. Núm. Exp. 451/2000 28/Enero/25.

Cibanco S a Institución de Banca Múltiple como Fiduciario en el Fideicomiso Número F00430 vs. Acholla Lovos Alejo Santiago. Vía de Apremio Civil Tr. 1 Acdo. Núm. Exp. 519/2022.

Daniel Cravioto Avril vs. Daniel Cravioto Alondra. Juris. Voluntaria Civil Tr. 1 Acdo. Núm. Exp. 1787/2024.

Díaz Marín Oriel Alberto vs. Reyes Carmona Fabiola. Ejecutivo Cuantía Menor Mercantil Trexpill. 1 Acdo. en Expedientillo_Expediente_No_Conocido. Núm. Exp. 1409/2024 9/Julio/25.

Dorantes Clemente Mariano vs. Monroy Velázquez Enrique Maximiliano. Ejecutivo Mercantil Tr. 2 Acdos. en Expedientillo_Expediente_No_Conocido. Núm. Exp. 1253/2018 22/Mayo/25.

Fernández Olalde Elizabeth vs. Montes de Oca Mendoza Luis Fernando. Especial Hipotecario Civil Tr. 3 Acdos. Núm. Exp. 1371/2019 Tomo II.

Financiera Fortaleza S.A. de C.V. Sofom Enr vs. Cruz Montalvo Juana. Ejecutivo Mercantil Trexpill. 1 Acdo. en Expedientillo. Núm. Exp. 353/2023.

Fincasa Hipotecaria, S.A. de C.V. Sociedad Financiera de Objeto Múltiple, E. R. Ixe Grupo Financiero hoy Banco Mercantil del Norte S.A. Institución de Banca Múltiple Entidad Regulada Ixe Grupo Financiero vs. Lidia López. Especial Hipotecario Civil Tr. 1 Acdo. en Expedientillo. Núm. Exp. 129/2010 24/Abril/25.

Flores Meneses Arturo vs. Meléndez García Christhian Leonardo y Director del Registro Público de la Propiedad y del Comercio de la Ciudad de México. Ord. Civil Tr. 1 Acdo. Núm. Exp. 1175/2024.

García Enríquez Maricruz vs. Martín Moreno Gómez, Rita Jazmín Orduña Zamora. Especial Hipotecario Civil Tr. 1 Acdo. en Amparo. Núm. Exp. 151/2019 459/2025.

García Salazar Carlos vs. Abel Hernández Martínez y Avelina Santiago Granados. Ord. Civil Trexpill. 1 Acdo. en Expedientillo. Núm. Exp. 967/2008 Promov. por García Salazar.

Gómez Salas Josefina y Gómez Salas Jesús vs. Seguros Afirme S.A. de C.V. Afirme Grupo Financiero. Ord. Civil Tr. 1 Acdo. Núm. Exp. 557/2021 Tomo III.

González Plata Fernando Andrés vs. Cerrillo Clavel Mario Ernesto y Cerrillo Clavel Hugo Eduardo y Cerrillo Clavel Marco Aurelio Leandro y Galindo Gallardo Verónica Oswelia. Ord. Civil Tr. 1 Acdo. Núm. Exp. 1253/2022.

Hipotecaria su Casita S.A. de C.V., Sociedad Financiera de Objeto Múltiple, Entidad No Regulada hoy su Cesionaria HSBC México, S.A. Institución de Banca Múltiple Grupo Financiero HSBC División Fiduciaria en su Carácter de Fiduciaria en el Fideicomiso Número F/262757 Actualmente su Cesionaria Dessetec Desarrollo de Sistemas, S.A. de C.V. vs. López Rodríguez José Hazael. Ejecc. de Garantías Otorgadas Mediante Prenda Sin Transmisión de Pos. y Fideicomiso de Garantía (Procedimiento Extrajudicial) Paz Mercantil Tr. 3 Acdos. Núm. Exp. 1253/2007 Tomo II.

HSBC México, S.A., Institución de Banca Múltiple, Grupo Financiero HSBC, División Fiduciaria en su Carácter de Fiduciario del Fideicomiso Irrevocable Número 262757 vs. Bermúdez Cruz Emiliano Joel. Especial Hipotecario Civil Trexpill. 2 Acdos. en Expedientillo. Núm. Exp. 449/2015.

Ildefonso Prieto José Luis vs. Pérez Martínez Tomás. Especial Hipotecario Civil Tr. 1 Acdo. Núm. Exp. 463/2018.

Inmobiliaria Pramac, S.A. de C.V. vs. Kanan Hamui Jacobo y Grupo Fas-Ka S.A. de C.V. y J. K. Inmobiliaria S.A. Controversias de Arrendamiento Civil Tr. 3 Acdos. Núm. Exp. 1593/2012 Tomo V.

SOLO CONSULTA
SOLO CONSULTA
SOLO CONSULTA

López Valencia Carlos vs. Yocupicio Urrea en su Carácter de Albacea Testamentaria y Única y Universal Heredera a Bienes de Urrea García María Nydia Judith Yuri. Ord. Civil Tr. 1 Acdo. Núm. Exp. 637/2023.

Lozano García María del Rosario. Juris. Voluntaria Civil Tr. 1 Acdo. Núm. Exp. 37/2025.

Lozano Manjarrez Mabel Nayeli vs. Axa Seguros, S.A. de C.V. Ord. Civil Tr. 1 Acdo. Núm. Exp. 293/2020 Tomo II.

Mabucapa I Sociedad de Responsabilidad Limitada de Capital Variable vs. Peralta Izquierdo Onan y Villa Rodríguez Bellaneli. Especial Hipotecario Civil Trexpill. 1 Acdo. en Expedientillo_Expediente_No_Conocido. Núm. Exp. 111/2024 28/Abril/25.

Miranda Hernández Paula vs. María Vargas Vázquez. Ord. Civ. Tr. 1 Acdo. Núm. Exp. 653/2011.

Miranda Salgado Marisela vs. Velázquez Flores Guillermo. Ejecutivo Civil Tr. 2 Acdos. Núm. Exp. 277/2024.

Pérez Chow y Asociados S.C. vs. Repsol Downstream México S.A. de C.V. y Otros. Ord. Civil 1 Acdo. en Expedientillo. Núm. Exp. 387/2025 Bis. 1.

Polímero y Materias Primas Internacionales S.A. de C.V. vs. Comercializadora Bursa S.A. de C.V. y Osbaldo Mejía Medel. Ejecutivo Cuantía Menor Mercantil Tr. 1 Acdo. Núm. Exp. 1355/2024.

Préstamo Empresarial Oportuno S.A. de C.V. Sociedad Financiera Popular vs. Sánchez Monroy Francisco y Vergara Pérez Ma. de Lourdes. Ejecutivo Cuantía Menor Mercantil Tr. 2 Acdos. Núm. Exp. 1313/2024 Tomo II.

Realty Visión y Elegancia DI de México, S. de R. L. de C.V. vs. Ventura Sánchez Chable Jesús. Especial Hipotecario Civil Tr. 1 Acdo. en Expedientillo. Núm. Exp. 807/2017 Promov. por Liliana Chávez Escamilla.

Rendón López Óscar vs. Cervantes Ramírez Beatriz y Chávez Cervantes Francisco Cuauhtémoc y Chávez Cervantes Mónica Lorena y Chávez Cervantes Beatriz Adriana y Chávez Cervantes María de Los Ángeles. Ord. Civil Tr. 2 Acdos. Núm. Exp. 1117/2024.

Rico Pérez Francisco Andrés vs. Olvera Fuentes Fernando y Pérez Cruz María del Pilar. Especial Hipotecario Civil Tr. 1 Acdo. en Expedientillo. Núm. Exp. 59/2015 Promov. Porsandra Ivette Rivera Cervantes.

Robles Ruíz Ivonne vs. Pruneda Montaño Vda. de Morales Yolanda y También Conocida como Yolanda Pruneda Montaño y Morales Pruneda Salvador. Ord. Civil Tr. 1 Acdo. Núm. Exp. 689/2024.

Rosales Velázquez Benito vs. Gómez Quiroz Martha Patricia y También Conocida como Marhta Patricia Gómez Kiros. Controversias de Arrendamiento Civil Tr. 2 Acdos. en Seccion_De_Ejecución. Núm. Exp. 845/2024.

Scotiabank Inverlat, S.A. Institución de Banca Múltiple, Grupo Financiero Scotiabank Inverlat su Cesionaria Proyectos Adamantine S.A. Sociedad Financiera de Objeto Múltiple Entidad Regulada antes Proyectos Adamantine, S.A. de C.V., Sociedad Financiera de Objeto Múltiple Entidad No Regulada Actualmente su Cesionaria Rosa Elba Méndez Martínez vs. Dávila Vaca Marco Antonio y Orozco Mariscal Miryam. Especial Hipotecario Civil Tr. 1 Acdo. en Expedientillo_ Expediente_No_Conocido. Núm. Exp. 221/2015 03/Abril/25.

Secreto. Especial Mercantil Mercantil Trexpill. 1 Acdo. en Expedientillo. Núm. Exp. 103/2023.

Secreto. Ord. Civil Tr. 1 Acdo. en Amparo. Núm. Exp. 1075/2025.

Sedeño Puig Julio vs. Sedeño Puig Juan José y Sedeño Olvera Juan José y Ertaju, S.A. de C.V. y Orozco González Mauricio. Ord. Mercantil Tr. 1 Acdo. Núm. Exp. 1552/2024 Tomo III.

Sociedad Limitada de Los Activos de Gramercy S de R.L. de C.V. vs. Amador Hernández Luis Carlos y León Álvarez Verónica Rita. Especial Hipotecario Civil Trexpill. 1 Acdo. en Expedientillo. Núm. Exp. 381/2025.

Torres Santillán Alejandro su Sucesión vs. García Apaseo Francisco. Ord. Civil Tr. 1 Acdo. Núm. Exp. 1210/2019 Secc. de Ejecc. Tomo IV.

Transparencia Ambiental S.A. de C.V. vs. Rabanal Rodríguez Antonio. Ord. Civil Tr. 2 Acdos. en Expedientillo. Núm. Exp. 731/2024 19/ Agosto/25.

Zea Flores María Guadalupe y Zea Sebastián Crispín y Zea Jesús Emanuel Crispín y Zea Ángel Oliver Crispín vs. Seguros Inbursa S.A. Grupo Financiero Inbursa. Ord. Civil Tr. 1 Acdo. Núm. Exp. 1535/2024 Tomo II.

De Jesús Mendoza Mario vs. Juárez Cosío Alejandra y Rivera Espinales Gabriel y Estrada Muñoz Sofía y Cuesta Ruíz Sarain y Vargas Rodríguez Joel y López García Leticia. Controversias de Arrendamiento Civil Tr. 1 Acdo. Núm. Exp. 671/2021.

De Jesús Mendoza Mario vs. Juárez Cosío Alejandra y Rivera Espinales Gabriel y Estrada Muñoz Sofía y Cuesta Ruíz Sarain y Vargas Rodríguez Joel y López García Leticia. Controversias de Arrendamiento Civil Tr. 2 Acdos. Núm. Exp. 671/2021 Tomo II.

NO PUBLICADOS

González Plata Fernando Andrés vs. Cerrillo Clavel Mario Ernesto y Cerrillo Clavel Hugo Eduardo y Cerrillo Clavel Marco Aurelio Leandro y Galindo Gallardo Verónica Oswelia. Ord. Civil Tr. 2 Acdos. Núm. Exp. 1253/2022.

Sedeño Cerda Julio y Sedeño Puig Julio vs. Sedeño Olvera Juan José y Sedeño Puig Juan José y S2g Inmobiliaria S.A. de C.V. y Orozco González Mauricio. Ord. Mercantil Amp. 1 Acdo. en Amparo. Núm. Exp. 1633/2024 698/2024 Promov. por Julio Sedeño Cerda.

LA SECRETARIA DE ACUERDOS
LIC. ANTIA CAROLINA MARTÍNEZ CARRASCO

SECRETARÍA "B"
ACUERDOS DEL 14 DE OCTUBRE DEL 2025

Anaya Doll Fabiola vs. Anaya Doll Mauricio Martín. Ord. Civil 1 Acdo. Núm. Exp. 1828/2024.

Ángeles Cepeda Federico Alejandro vs. Castro López Inés y León López Daniela Alejandra y Vita Plastic Surgery & Spa y Servicura Centro Quirurgico de Corta Estancia y y-o. Cl Inher S.A. de C.V. Ord. Civil 1 Acdo. Núm. Exp. 798/2021 Tomo V.

Aseguradora Insurgentes, Sociedad Anónima de Capital Variable, Grupo Financiero Aserta vs. Geo Energy Advanced Technology, S.A. de C.V., Ciara Vargas Chiw, Eli Omar Vargas López. Especial de Fianzas Mercantil 1 Acdo. en Amparo. Núm. Exp. 468/2021 384/2025.

Aseguradora Insurgentes, Sociedad Anónima de Capital Variable, Grupo Financiero Aserta vs. Geo Energy Advanced Technology, S.A. de C.V., Ciara Vargas Chiw, Eli Omar Vargas López. Especial de Fianzas Mercantil 1 Acdo. en Amparo. Núm. Exp. 468/2021 390/2025.

Auto Financiamiento Automotriz S.A. de C.V. vs. Reyes Cirigo Andrés y Reyes Cirigo Marcos. Ejecutivo Cuantía Menor Mercantil 1 Acdo. Núm. Exp. 1398/2024.

Banca Afirme, Sociedad Anónima Institución de Banca Múltiple, Afirme Grupo Financiero vs. Vanegas Guzmán Jorge Antonio. Especial Hipotecario Civil 2 Acdos. en Amparo. Núm. Exp. 544/2024 Amparo Directo 20- 05- 25.

Banco Invex S.A., Institución de Banca Múltiple, Invex Grupo Financiero, en su Carácter de Fiduciario en el Desarrollo de Sistemas S.A. de C.V. vs. Leovani Tejada Cantú e Idalia María Araujo Valenzuela. Esp. Hip. 2 Acdos. Núm. Exp. 1448/2009.

Banco Invex S.A., Institución de Banca Múltiple, Invex Grupo Financiero, en su Carácter de Fiduciario en el Desarrollo de Sistemas S.A. de C.V. vs. Leovani Tejada Cantú e Idalia María Araujo Valenzuela. Especial Hipotecario Civil 3 Acdos. Núm. Exp. 1448/2009 Tomo II.

Banco Mercantil del Norte, S.A. Institución de Banca Múltiple Grupo Financiero Banorte vs. Altamont, Securities Limited y Gómez Cervantes Martha y Gómez Cervantes Héctor y Gómez Melo Alejandro y Gómez López Héctor y Gómez Melo (Por Conducto de Sus Padres Leticia Eugenia Melo Goytortua y Héctor Gómez López) Santiago y Luis Gómez Rentería (su Sucesión) por Conducto de su Albacea. Ord. Civil 1 Acdo. Núm. Exp. 618/2022 Tomo V.

Banco Mercantil del Norte, S.A., Institución de Banca Múltiple, Grupo Financiero Banorte vs. Ricardo Arriola Sotelo. Especial Hipotecario Civil 1 Acdo. Núm. Exp. 20/2021.

Banco Nacional de México S.A., Integrante del Grupo Financiero Banamex, su Cesionario Csck 12 Mexco I, S. de R. L. de C.V., hoy su Cesionario Administradora Black S. de R. L. de C.V. vs. María de Los Ángeles García Quien También Acostumbra Usar el Nombre de María de Los Ángeles García de Meza y Rafael Meza Cabrera. Especial Hipotecario Civil Expedientillo. 1 Acdo. en Expedientillo. Núm. Exp. 886/2012.

Banco Nacional de México S.A., Integrante del Grupo Financiero Banamex, su Cesionario Csck 12 Mexco I, S. de R. L. de C.V., su Cesionario Administradora Black S. de R. L. de C.V., hoy su Cesionario Óscar David Sevchovicius Macías vs. Roberto Acevedo López y Otro. Especial Hipotecario Civil 1 Acdo. Núm. Exp. 98/2011 Tomo III.

Banco Regional, S.A. vs. Pinturas Contimex, S.A. de C.V. y de la Torre Ortega Benjamín Everardo y de la Torre Ortega Miguel Ángel. Providencias Precautorias Mercantil 1 Acdo. en Expedientillo. Núm. Exp. 1026/2023 Expedientillo.

SOLO CONSULTA
SOLO CONSULTA
SOLO CONSULTA

Banco Santander (México), S.A. Institución de Banca Múltiple, Grupo Financiero Santander México vs. Hilarión Hernández Hernández y María Trinidad García Ávalos. Especial Hipotecario Civil 5 Acdos. Núm. Exp. 940/2014 Tomo II.

Banco Santander México, Sa, Institución de Banca Múltiple, Grupo Financiero Santander México vs. Miranda Díaz Áurea Mishel Giovanna. Providencias Precautorias Civil 1 Acdo. Núm. Exp. 222/2023.

Banco del Atlántico S.A. Institución de Banca Múltiple Integrante del Grupo Financiero Gbm Atlántico S.A. de C.V. Después Banco Internacional S.A. Institución de Banca Múltiple, Grupo Financiero Bital Institución Financiera Filial Después HSBC México, S.A. Institución de Banca Múltiple, Grupo Financiero HSBC hoy Banco Mercantil del Norte S.A. Institución de Banca Múltiple, Grupo Financiero Banorte vs. Alberto Villagómez Guzmán y Norma Leonor Cruz Ortiz de Villagómez. Especial Hipotecario Civil 1 Acdo. Núm. Exp. 1168/2019.

Banco del Bajío, Sociedad Anónima, Institución de Banca Múltiple vs. Banco Inmobiliario Mexicano, Sociedad Anónima, Institución de Banca Múltiple, División Fiduciaria Única y Exclusivamente como Fiduciaria del Fideicomiso Número F85100022 y Grupo Desarrollador Fusión Bajío, Sociedad Anónima Promotora de Inversión de Capital Variable. Especial Hipotecario Civil 7 Acdos. Núm. Exp. 650/2022 Tomo II.

BBVA Bancomer S.A., Institución de Banca Múltiple, Grupo Financiero BBVA Bancomer, Cesionario Ckd Activos I S.A. de C.V., hoy su Cesionaria Fernanda Fossas López Aguado vs. Karina Angélica Vilchis Nava. Especial Hipotecario Civil 1 Acdo. Núm. Exp. 1284/2019 Tomo II.

BBVA Bancomer, S.A., Institución de Banca Múltiple, Grupo Financiero Bancomer vs. Cimino Brothers Produce de México, S.A. De. Especial Hipotecario Civil Expedientillo. 1 Acdo. en Expedientillo. Núm. Exp. 1274/2018.

Bernal Dirzo Erik vs. Dávalos Mendoza Estevan. Ord. Civil 1 Acdo. Núm. Exp. 442/2025.

Carrola Bojalil María Guadalupe y Douglas Peñuñuri Juan Manuel y Gallegos Cupil Aurora María y Martínez García María del Rosario y Bernal Cisneros Tania Penelope y Martínez Sánchez Dalia Carolina y Gatto Cáceres Pérez Gustavo Enrique y Gallegos Cupil Aurora María y Pulido Ibarra Roberto y Aguilera Cajen Hilda y González Rodríguez Guadalupe Elizzabeth y Gámez Priego Juan y Bracamontes Espinosa Edith y Sierra Camacho Ulises Claudio vs La Comisión para la Reconstrucción de la Ciudad de México del Gobierno de la Ciudad de México. Vía de Apremio Civil 1 Acdo. Núm. Exp. 518/2023 Tomo II.

Cibanco, S.A., Institución de Banca Múltiple como Fiduciario en el Fideicomiso Número F/00430 vs. María del Pilar Cabrera Cruz. Vía de Apremio Civil 1 Acdo. Núm. Exp. 34/2017.

Crédito Inmobiliario S.A. de C.V. Sociedad Financiera de Objeto Múltiple Entidad No Regu vs. Jeannette Lourdes Ornelas Palacios. Especial Hipotecario Civil Expedientillo. 1 Acdo. Núm. Exp. 328/2021.

Dávila Castillejos Saúl y Ruíz Vázquez Rosita vs. Grupo Mexicano de Seguros S.A. de C.V. Ord. Civil Expedientillo. 1 Acdo. en Expedientillo. Núm. Exp. 1622/2024.

Fidel Hernández Rafael. Juris. Voluntaria Civil Resolución. 1 Acdo. Núm. Exp. 40/2025.

Fincasa S.A. de C.V., Sociedad Financiera de Objeto Limitado, Ixe Grupo Financiero, hoy Fincasa Hipotecaria S.A. de C.V., Sociedad Financiera de Objeto Múltiple, Entidad Regulada, Grupo Financiero Banorte, hoy Banco Mercantil del Norte S.A., Institución de Banca Múltiple, Grupo Financiero Banorte vs. Raúl Arcangel Gómez Puerto. Especial Hipotecario Civil 2 Acdos. en Amparo. Núm. Exp. 1158/2010 787/2025.

Ford Credit de México S.A. de C.V. Sociedad Financiera de Objeto Múltiple Entidad Regulada vs. Montes Rosales Javier. Ejecutivo Mercantil 1 Acdo. Núm. Exp. 474/2023.

Ford Credit de México S.A. de C.V. Sociedad Financiera de Objeto Múltiple Entidad Regulada vs. Orozco Molina César Martín. Ejecutivo Mercantil Expedientillo. 1 Acdo. en Expedientillo. Núm. Exp. 226/2023.

Ibarra Rodríguez María de la Luz, su Sucesión vs. Raúl Lozada Romero y Martín Alejandro Lozada Ibarra. Ord. Civil Expedientillo. 1 Acdo. en Expedientillo. Núm. Exp. 864/2018.

Internacional Proveedora de Industrias, S.A. de C.V. vs. Imprenta Ajusco, S.A. de C.V. Ord. Mercantil 1 Acdo. Núm. Exp. 1112/2017 Tomo II.

López Martínez Fernando vs. Márquez González Adelfo Erwin. Controversias de Arrendamiento Civil 1 Acdo. Núm. Exp. 1606/2024.

López Zapata Roberto vs. Rodrigo Rodríguez Rodríguez. Ord. Civ. 1 Acdo. Núm. Exp. 1478/2011.

Mancillas Domínguez Carlos Gabriel vs. Tang Man y Jian Wang y Quintero Vázquez Jesús y Ruíz Villanueva Paulina y Navarrete González María Alejandra y Meneses Borbon Julio Jesús y Honor Technologies de México S.A. de C.V. y Hotbook S.A. de C.V. Ord. Civil Cierre Tomo. 1 Acdo. Núm. Exp. 184/2024.

Mancillas Domínguez Carlos Gabriel vs. Tang Man y Jian Wang y Quintero Vázquez Jesús y Ruíz Villanueva Paulina y Navarrete González María Alejandra y Meneses Borbon Julio Jesús y Honor Technologies de México S.A. de C.V. y Hotbook S.A. de C.V. Ord. Civil 1 Acdo. Núm. Exp. 184/2024 Tomo II.

Marrujo Reyes Geovani David vs. BBVA Seguros México S.A. de C.V. Grupo Financiero BBVA México. Ord. Civil 1 Acdo. Núm. Exp. 468/2025.

Mata Othón Diana Lorena vs. Ilse Adriana Victoria Quirós y María del Socorro Michel Sánchez. Controversias de Arrendamiento Civil Cierra Tomo. 1 Acdo. Núm. Exp. 1108/2017.

Mata Othón Diana Lorena vs. Ilse Adriana Victoria Quirós y María del Socorro Michel Sánchez. Controversias de Arrendamiento Civil Tomo II. 1 Acdo. Núm. Exp. 1108/2017 Tomo II.

Mexarrend S.A. P. I. de C.V. vs. Albek de México S.A. de C.V. Quimigras S.A. de C.V. Pharmacosmetic Manufacturing Service S.A. de C.V. José Manuel Beltrán Pineda José Manuel Beltrán Mendoza María Guadalupe Mendoza Chávez. Providencias Precautorias Civil 1 Acdo. Núm. Exp. 486/2021.

Moreno Caballero de Anaya Guadalupe, Anaya Medina José Jesús vs. José Luis Anaya Moreno. Ord. Civil 1 Acdo. Núm. Exp. 484/2020.

Nadro, S.A. P. I. de C.V. vs. Jorge Armando Méndez Gallegos y Laura Gabriela Bonifaz Salas. Ejecutivo Cuantía Menor Mercantil 1 Acdo. Núm. Exp. 1352/2024.

Nava Ramírez Verónica vs. Leonardo Nava Ramírez y Leonardo Nava Olivera. Ord. Civil 2 Acdos. Núm. Exp. 1232/2019 Tomo II.

Nava Ventura Samuel Eduardo vs. Miranda González Pedro. Pago de Daños Culposos Causados por Motivos del Transito de Vehículo Civil 1 Acdo. Núm. Exp. 1272/2023.

Nieto Vargas Alfredo vs. Zorrilla Rizo Francisco y Reynoso Angulo Eduardo y Ruíz González Rosamary. Ord. Civil 1 Acdo. Núm. Exp. 1822/2024.

Ovelar Calvo José Antonio vs. Mursec Danijel. Controversias de Arrendamiento Civil 1 Acdo. Núm. Exp. 268/2022.

Perea Martínez Bertha vs. Romero López Jesús Eduardo. Medios Preparatorios Civil 1 Acdo. Núm. Exp. 454/2025.

Ramírez Pérez Lidia vs. Estrada Jiménez Fidel. Controversias de Arrendamiento Civil 2 Acdos. Núm. Exp. 658/2024.

Rivero Uriostegui Hilda vs. Aguirre Sánchez Evangelina. Controversias de Arrendamiento Civil 1 Acdo. Núm. Exp. 1550/2024.

Rodríguez Maldonado Lourdes Obdulia vs. Rodríguez Maldonado Lorenzo Javier y Rodríguez Paz Carlos César. Ord. Civil 2 Acdos. Núm. Exp. 204/2025.

Romero Mejía Andrés vs. Centeno Ordóñez Cayetano Ángel y Rafagra Inmobiliaria S.A. de C.V. Controversias de Arrendamiento Civil 2 Acdos. Núm. Exp. 842/2024.

Roque Ayestaran Amilkar vs. Luraschi Alarcón Rosa María. Ord. Civil 1 Acdo. Núm. Exp. 440/2025.

Sánchez Mejía Abigail vs. Grupo Mexicano de Seguros S.A. de C.V. Ord. Civil 1 Acdo. Núm. Exp. 814/2024 Tomo II.

Silva Téllez Virginia vs. Medina García José Filemón. Ejecutivo Cuantía Menor Mercantil 1 Acdo. Núm. Exp. 1406/2024.

Soluciones Hipodigitales a la Medida Sociedad Anónima Promotora de Inversión de Capital Variable vs. Cano Cárdenas Rubén. Especial Hipotecario Civil 1 Acdo. Núm. Exp. 586/2023.

Tenedora la Paz S de R.L. de C.V. vs. Proyecciones Urbanísticas S de R.L. de C.V. y Mexicana del Arco S.A. de C.V. Ord. Civil 1 Acdo. Núm. Exp. 1800/2024.

Toyota Financial Services México S.A. de C.V. vs. Miranda Ruiz Alejandra Esmeralda. Ejecutivo Mercantil 1 Acdo. en Incidente. Núm. Exp. 1604/2024 Providencias Precautorias.

Velasco Bautista Ricardo vs. Cruz Valente Emperatriz. Controversias de Arrendamiento Civil Expedientillo. 1 Acdo. en Expedientillo. Núm. Exp. 1046/2024 Expedientillo.

AUDIENCIA

López Galarza Moisés vs. Mejía Fernández Lázaro su Sucesión y C Director del Registro Público de la Propiedad y del Comercio de la Ciudad de México. Ord. Civil. 1 Audiencia. Núm. Exp. 164/2025.

Scotiabank Inverlat S.A. Institución de Banca Múltiple Grupo Financiero Scotiabank Inverlat vs. Perera Becerra Óscar Eduardo. Aud. de Ley (Suspende) Especial Hipotecario Civil. 1 Audiencia. Núm. Exp. 156/2023.

SOLO CONSULTA
SOLO CONSULTA
SOLO CONSULTA

SENTENCIA INTERLOCUTORIA

Álvarez Salvador vs. Chávez Enríquez Héctor. Ejecutivo Mercantil Sent. Interl. Revocación 1 Núm. Exp. 1240/2024

LA SECRETARIA DE ACUERDOS
LIC. NAOMY ALEJANDRA RIVERA LIMA

TRIGÉSIMO CUARTO DE LO CIVIL

SECRETARÍA "A"
ACUERDOS DEL 14 DE OCTUBRE DEL 2025

Aglomerados Finos Yucatan S.A. de C.V. vs. Jiménez Bartlett Eduardo y Casa Cervecera de la Reforma S.A. de C.V. Vía de Apremio Civil 1 Acdo. Núm. Exp. 328/2025.

Aguilar Pérez Marisol y Salazar Ríos Dorval Neftalí vs. Grupo Mexicano de Seguros S.A. de C.V. Ord. Civil 1 Acdo. Núm. Exp. 1674/2024 Tomo II.

Almacenadora Sur S.A. de C.V. Organización Auxiliar de Crédito vs. Nuestro Campo S de R.L. de C.V. Vía de Apremio Civil 1 Acdo. Núm. Exp. 176/2023.

Banco Mercantil del Norte Sociedad Anónima, Institución de Banca Múltiple Grupo Financiero Banorte vs. Manuel Lorenzo Lorenzo. Especial Hipotecario Civil Acdo. Dictado en el Cuad. de Amp. 991/2025- VI. 1 Acdo. en Amparo. Núm. Exp. 132/2017 Bis. 2 de Amparo 991/2025- VI.

Banco Mercantil del Norte, S.A. Institución de Banca Múltiple, Grupo Financiero Banorte antes Hipotecaria Nacional, S.A. de C.V. Sociedad Financiera de Objeto Limitado, Grupo Financiero BBVA Bancomer vs. Namorado Mendoza Deyanira. Esp. Hip. 1 Acdo. Núm. Exp. 226/2009.

Banco Mercantil del Norte, S.A. Institución de Banca Múltiple, Grupo Financiero Banorte antes Hipotecaria Nacional, S.A. de C.V. Sociedad Financiera de Objeto Limitado, Grupo Financiero BBVA Bancomer vs. Namorado Mendoza Deyanira. Ejecutivo Mercantil 3 Acdos. Núm. Exp. 226/2009 Tomo II, Apertura.

Banco Mercantil del Norte, Sociedad Anónima, Institución de Banca Múltiple, Grupo Financiero Banorte vs. Daniel Hernández Ayala. Especial Hipotecario Civil 1 Acdo. Núm. Exp. 1060/2019 Secretaría "A"- Principal- Tomo II (500).

Banco Santander (México), Sociedad Anónima, Institución de Banca Múltiple, Grupo Financiero Santander vs. Santos de Jesús Martínez y María Rosa García Rojas. Ejecutivo Mercantil 1 Acdo. en Amparo. Núm. Exp. 1258/2012 Bis. 5 de Amparo 917/2025- Viii.

Banco Santander México S.A. Institución de Banca Múltiple Grupo Financiero Santander México vs. Qualytech Solutions S.A. de C.V. y Domínguez Adame Leonardo. Actos Prejudiciales Civil 1 Acdo. Núm. Exp. 376/2025.

Bricktoil, Sociedad Anónima de Capital Variable vs. Mayte Carreño Elizalde. Ejecutivo Mercantil 1 Acdo. Núm. Exp. 610/2017 Secretaría "A"- Principal- Tomo II (500).

Castillo Trejo Rosa María y Rodríguez Castillo Alejandro y Rodríguez Castillo Jesús Eduardo vs. Seguros Inbursa S.A. Grupo Financiero Inbursa. Ord. Civil Acdo. Dictado en el Cuad. de Amp. 800/2024. 1 Acdo. en Amparo. Núm. Exp. 1228/2023 Bis. 1 de Amparo 800/2024.

Ci Banco Sociedad Anónima Institución de Banca Múltiple en su Carácter de Fiduciario en el Fideicomiso Número F/00430 vs. Ramón Núñez González. Vía de Apremio Civil Disposición. 1 Acdo. Núm. Exp. 422/2018.

Cibanco Sociedad Anónima Institución de Banca Múltiple como Fiduciario en el Fideicomiso Número F/0o430 vs. María Victoria Oleta Patiño y José Alfredo Avitia Patrón. Vía de Apremio Civil 1 Acdo. Núm. Exp. 994/2016.

Cibanco, S.A. Institución de Banca Múltiple Actuando Unicamente en su Carácter de Fiduciario en el Fideicomiso Número F/00385 vs. Gálvez Campos Mauricio Javier. Vía de Apremio Civil 1 Acdo. Núm. Exp. 1172/2019.

Contreras Alpizar Regina vs. Barrón Pérez Carlos. Ord. Civil 1 Acdo. Núm. Exp. 1042/2024.

Credix Gs S.A. de C.V. Sofom Enr vs. Gama Madero Luis David. Vía de Apremio Civil Disposición. 1 Acdo. Núm. Exp. 456/2025.

Daimler Financial Services Sociedad Anónima de Capital Variable Sociedad Financiera de Objeto Múltiple Entidad No Regulada vs. Antriavi Sociedad Anónima de Capital Variable y Guijarro Tamayo Héctor Daniel y Comercializadora de Combustible Gutasa Sociedad Anónima de Capital Variable. Ejecutivo Mercantil Disposición. 1 Acdo. Núm. Exp. 1616/2024.

Domínguez Macouzet Beatriz vs. Domínguez Macouzet Ángel Carlos y Domínguez Macouzet Arturo y Domínguez Macouzet María Teresa y Domínguez Macouzet María Guadalupe y Domínguez Macouzet María de Las Mercedes. Ord. Civil 1 Acdo. Núm. Exp. 388/2023 Secretaría "A"- Principal- Tomo II (500).

Elenes Soto Magaly Esmeralda vs. Seguros Inbursa S.A. Grupo Financiero Inbursa. Ord. Civil 2 Acdos. Núm. Exp. 906/2024.

Espinosa Escandón Pablo vs. Vinta Capital S.A. de C.V. Sofom Enr y Juárez Serdio Juan Pablo. Ord. Civil 2 Acdos. Núm. Exp. 606/2024.

Hernández Méndez Gonzalo vs. Inmobiliaria Tinez S.A. de C.V. y Dávalos Mendoza Esteban. Ord. Civil 1 Acdo. Núm. Exp. 1012/2022.

Hernández Valencia Teresa vs. Instituto de Seguridad y Servicios Sociales de Los Trabajadores del Estado a Través de su Fondo de la Vivienda Fovissste. Especial Hipotecario Civil Acdo. Dictado en el Cuad. de Amp. Directo Promov. por Teresa Hernández Valencia. 1 Acdo. en Amparo. Núm. Exp. 828/2024 Bis. 1 de Amparo Directo (1).

HSBC México, S.A., Institución de Banca Múltiple, Grupo Financiero HSBC vs. Montiel Sánchez Víctor Melitón. Proced. Judicial de Reconoc. y Ejecc. de Laudo Arbitral Civil 1 Acdo. Núm. Exp. 306/2025.

Industria de Motores Eléctricos Sociedad Anónima de Capital Variable. Ord. Civil Acdo. Dictado en el Cuad. de Amp. Indirecto 1108/2025. 1 Acdo. en Amparo. Núm. Exp. 1108/2025 Bis. 1 de Amparo Indirecto 1108/2025- V.

Istilart Hernández José Raymundo vs. Chávez Mendoza Sergio. Ord. Civil 1 Acdo. Núm. Exp. 474/2025.

Lourdes Vallejo Carta vs. José Luis Fernández García. Ord. Civil 1 Acdo. Núm. Exp. 1210/2012 Secretaría "A"- Principal- Tomo II (500).

Madrazo Zimbeck Cristina vs. Notario Público Número 233, del Distrito Federal, Licenciado Ángel Gilberto Adame López; Notario Público Número 72 del Distrito Federal, Licenciado Carlos Ricardo Viñas Verea, Crédito Inmobiliario Sociedad Anónima de Capital Variable, Sociedad Financiera de Objeto Múltiple Entidad No Regulada y de su División Fiduciaria y Banco Azteca Sociedad Anónima Institución de Banca Múltiple Dirección Fiduciaria. Ord. Mercantil 1 Acdo. Núm. Exp. 1036/2013 Tomo II.

Mainu Pérez Zita Isabel vs. Alvarado Ángel Óscar y Ávila Osorio Víctor Manuel. Ejecutivo Mercantil 1 Acdo. Núm. Exp. 1522/2024.

Marcos Levy Jacobo vs. Guido Hernández Cinthya Samantha y Jiménez Solano Benito. Controversias de Arrendamiento Civil Disposición. 1 Acdo. Núm. Exp. 668/2023.

Palacios Sierra Manuel vs. Castillo Sánchez Juan José. Ejec. Civ. 1 Acdo. Núm. Exp. 686/2005.

Reséndiz Aguilera Juan Carlos y Reséndiz Aguilera Yasmín vs. Soriano Pérez Mario Alberto. Ord. Civil Disposición. 1 Acdo. Núm. Exp. 1064/2024.

Rivas Divon Carlos. Ord. Civil Acdo. Dictado en el Cuad. de Amp. 696/2025- IV. 1 Acdo. en Amparo. Núm. Exp. 696/2025 Bis. 1 de Amparo 696/2025- IV.

Rosas Bautista Verónica y Rosas Bautista Eloísa vs. Rosas Bautista Adrián Evaristo. Ord. Civil 1 Acdo. Núm. Exp. 394/2024 Secretaría "A"- Principal- Tomo II.

Scrap World S.A. de C.V. vs. Hernández Morales Guillermo. Ord. Civil 1 Acdo. Núm. Exp. 116/2025.

Sistema Único de Autofinanciamiento, S.A. de C.V. vs. Burrola Vargas Adriana. Ejecutivo Mercantil Disposición. 1 Acdo. Núm. Exp. 216/2023.

Sólida Administradora de Portafolios, Sociedad Anónima de Capital Variable, Sociedad Financiera de Objeto Múltiple, Entidad Regulada, Grupo Financiero Banorte antes Scotiabank Inverlat, S.A. Institución de Banca Múltiple, Grupo Financiero Scotiabank Inverlat vs. Íñigo Suárez Beatriz. Especial Hipotecario Civil 1 Acdo. Núm. Exp. 824/2007 Tomo II.

Tinoco Puerto Jesús vs. Comisión para la Regularización de la Tenencia de la Tierra (Corett) y Registro Público de la Propiedad y del Comercio de la Ciudad de México. Oral Civil 1 Acdo. Núm. Exp. 136/2019.

Tortolero y Serrano Horacio Ricardo IV vs. Saucedo Reyes Karla y Segura Espinosa Guillermo Antonio. Vía de Apremio Civil 1 Acdo. Núm. Exp. 112/2025.

Transmisiones Mondragón S.A. de C.V. vs. Guijose Mondragón Santiago. Ord. Civil 1 Acdo. Núm. Exp. 30/2022.

Unifin Financiera Sab de C.V. vs. Castro González Giza Fabiola y Rg Tecnical Support S de R.L. de C.V. y Priego Enríquez Antonio Enrique. Especial Hipotecario Civil 1 Acdo. Núm. Exp. 616/2022 Secretaría "A"- Principal- Tomo II (500).

SOLO CONSULTA
SOLO CONSULTA
SOLO CONSULTA

Villatoro Robles Francisco Javier. Ord. Civil 3 Acdos. en Amparo. Núm. Exp. 1118/1995 Amparo Indirecto 1244/2025.

Decarome Sociedad Anónima, Promotora de Inversión de Capital Variable vs. Vázquez Ramírez Sol Marcela. Especial Hipotecario Civil Disposición. 1 Acdo. Núm. Exp. 168/2018 Tomo II- A.

AUDIENCIA

Huerta Lujano Martha y Miguel Sámano María Elena y Gutiérrez Escudero María Elena y Velázquez Amézcua Carlos Macario vs. Gustavo Alfredo Abdala Kuri Maldonado Quien Se Ostenta como Administrador en Turno del Condominio Denominado Villaduran. Aud. Medios Preparatorios Civil. 1 Audiencia. Núm. Exp. 408/2025.

Rosas Bautista Verónica y Rosas Bautista Eloísa vs. Rosas Bautista Adrián Evaristo. Aud. Ord. Civil. 1 Audiencia. Núm. Exp. 394/2024 Secretaría "A"- Principal- Tomo II.

LA SECRETARIA DE ACUERDOS
LIC. ANALLELY GUERRERO LÓPEZ

SECRETARÍA "B"
ACUERDOS DEL 14 DE OCTUBRE DEL 2025

Ábrego Calderón José Nieves y Castillo Martínez Elvia vs. Grupo Mexicano de Seguros S.A. de C.V. Ord. Civil Girar Oficio. 1 Acdo. Núm. Exp. 879/2024 Tomo II.

Acon Latam Management, L. L. C vs. Dd3 Capital Partners, S.A. de C.V. y Werner Wainfeld Martín Máximo y Combe Hubbe Jorge. Ord. Civil Regularización. 1 Acdo. Núm. Exp. 1297/2023 Tomo III.

Alemán Guerrero Irving vs. Hernández Hortencia. Ord. Civil Se Le Tiene Reconocido su Carácter de Mandataria. 1 Acdo. Núm. Exp. 259/2025.

Amico Cap Sociedad Anónima Promotora de Inversión de Capital Variable Sociedad Financiera de Objeto Múltiple Entidad No Regulada vs. Momentum Arts Sociedad Anónima de Capital Variable y Luis Ortiz Laura Iliana. Vía de Apremio Civil 1 Acdo. en Amparo. Núm. Exp. 343/2025 Bis. 1 de Amparo Indirecto 1111/2025- I.

Apjusto, Sociedad Anónima Promotora de Inversión de Capital Variable, Sociedad Financiera de Objeto Múltiple, Entidad No Regulada antes Apjusto, Sociedad Anónima Promotora de Inversión de Capital Variable vs. Elena Rodríguez Verdugo. Ejecutivo Mercantil Of Ine. 1 Acdo. Núm. Exp. 1479/2024.

Arrendomovil de México S.A. de C.V. vs. Nadal Catala José. Ejecutivo Mercantil Expedientillo. 1 Acdo. en Expedientillo_Expediente_No_Conocido. Núm. Exp. 77/2024.

Autofinanciamiento México S.A. de C.V. vs. Cruz Medina Santiago de Los Ángeles y y Otros. Ejecutivo Mercantil Expedientillo. 1 Acdo. en Expedientillo_Expediente_No_Conocido. Núm. Exp. 361/2024.

Bahena Andrade Carlos de Jesús vs. Tenorio Guerra David Alonso y Magaña Ramírez Margarita. Especial Hipotecario Civil Notif. por Boletín. 1 Acdo. Núm. Exp. 407/2015.

Banco Invex Sociedad Anónima Institución de Banca Múltiple Invex Grupo Financiero Fiduciario como Fiduciario del Fideicomiso Irrevocable de Administración Fuente de Pago y Garantía Identificado Con el Número Mil Cincuenta y Cinco vs. Aguiar Pego Omar Enrique. Vía de Apremio Civil mal Publ. de su Fecha. 1 Acdo. Núm. Exp. 475/2025.

Banco Nacional de Comercio Exterior S.N.C. Especial Hipotecario Civil Autoriza. 1 Acdo. Núm. Exp. 219/2009 Bis. 1 Tomo II.

Banco Nacional de México, S.A. Integrante del Grupo Financiero Banamex vs. Valerio Mercadillo Juan Eduardo y Otro. Esp. Hip. Ratificado que Sea. 1 Acdo. Núm. Exp. 185/2007.

Banco Santander (México) Sociedad Anónima Institución de Banca Múltiple Grupo Financiero Santander México vs. Erick Uriel Salcedo Pérez. Especial Hipotecario Civil 1 Acdo. en Amparo_Buscador. Núm. Exp. 493/2018 Bis. 3 de Amparo 789/2024- III.

Banco Santander México, S.A. Institución de Banca Múltiple, Grupo Financiero Santander vs. Escorza Ramírez María Elena. Especial Hipotecario Civil 1 Acdo. en Amparo_Buscador. Núm. Exp. 47/2007 Bis. 2 de Ampro 57/2025- III.

Banco del Bajío S.A. Institución de Banca Múltiple vs. Grupo Escato S.A. de C.V. y Gadsden Carrasco Gabriel. Providencias Precautorias Civil Busqueda de Documentos. 1 Acdo. Núm. Exp. 831/2021.

Basilisk Ocho, S. de R. L. de C.V. antes Banco Nacional de México, Integrante del Grupo Financiero Banamex vs. Laminas Asfaltadas, S.A. de C.V., Germán Marina Cortés y Aída Patricia Rodríguez Quezadas. Ejecutivo Mercantil Sicor. 2 Acdos. Núm. Exp. 285/2002 Tomo III.

BBVA Bancomer, S.A. Institución de Banca Múltiple, Grupo Financiero BBVA Bancomer vs. Eduardo Becerril Guzmán. Especial Hipotecario Civil Of Ine. 2 Acdos. Núm. Exp. 89/2019.

BBVA México, Sociedad Anónima, Institución de Banca Múltiple, Grupo Financiero BBVA México vs. Laura Jokaved Medrano Mota. Especial Hipotecario Civil Expedientillo. 2 Acdos. en Expedientillo_Expediente_No_Conocido. Núm. Exp. 107/2018.

Bringas Merino Alfonso vs. Garcilazo González Jorge su Sucesión. Ord. Civil Llegada de Autos. 1 Acdo. Núm. Exp. 1111/2024.

Caballero Estrada Norma Adriana y Caballero Estrada Adrián Armando vs. Gnp Grupo Nacional Provincial Sab. Ord. Mercantil Ampliación. 1 Acdo. Núm. Exp. 325/2025.

Cirigo Arias Celerino vs. Peña Sánchez María de Lourdes y Cirigo Peña Jorge Alberto y Cirigo Peña Janet Marlene y Huerta Hernández Karla Karina. Ord. Civil 5 L. 1 Acdo. Núm. Exp. 425/2023.

Cresta Iztapalapa S.A. de C.V. vs. Camacho Torres Fernando. Ejecutivo Mercantil Realice Busqueda de Datos Complementarios. 1 Acdo. Núm. Exp. 1553/2024.

Curiel Ramos Martha Eugenia vs. Herros Olea Grisell y Herros Olea Jorge. Controversias de Arrendamiento Civil Elaborar Cédula. 1 Acdo. Núm. Exp. 1113/2023.

Desproco Sapi de C.V. vs. Gamboa Lozano Miriam Gabriela. Ord. Civil Of Cfe. 1 Acdo. Núm. Exp. 441/2025.

Díaz Pérez Juan Carlos vs. Famedu, S.A. de C.V. y Jesús Dueñas Pérez Junior. Ejecutivo Mercantil Dese Cumplimiento. 1 Acdo. Núm. Exp. 1525/1996 Tomo II.

Fuentes Alcántara Alejandro. Juris. Voluntaria Civil 1 Acdo. Núm. Exp. 461/2025.

Fundación Mier y Pesado Institución de Asistencia Privada vs. Alavez Simón Ángel Daniel y Alavez Simón Cecilia. Controversias de Arrendamiento Civil Sin Lugar a Proveer. 1 Acdo. Núm. Exp. 599/2024.

Futuros Sociedad Coperativa de Responsabilidad Limitada de Capital Variable. Ord. Civil 1 Acdo. en Amparo. Núm. Exp. 989/2025 Bis. 1.

Gallegos Miranda Evelia Irene vs. Instituto Mexicano del Seguro Social. Ord. Civil Of Fideiocomiso. 1 Acdo. Núm. Exp. 473/2005 Tomo II.

Gómez Mancha Claudia Carolina vs. Gómez Cerón Margarita y Gómez Cerón Esperanza y Mancha Flores Elvira y Gómez Mancha Gabriel Fernando y Gómez Mancha Carlos Emilio. Ord. Civil Albacea. 1 Acdo. Núm. Exp. 1161/2024.

Hidalgo Estrada Patricio Fabián vs. Del Noroeste Molimentales. Especial Hipotecario Civil Cierre de Tomo I. 1 Acdo. Núm. Exp. 1069/2024.

Hidalgo Estrada Patricio Fabián vs. Del Noroeste Molimentales. Especial Hipotecario Civil Minuta Oficialia de Partes. 2 Acdos. Núm. Exp. 1069/2024 Tomo II.

HSBC México S.A. Institución de Banca Múltiple Grupo Financiero HSBC vs. Globus Xchange S.A. de C.V. y Guerrero Díaz Omar Jesús. Ejecutivo Mercantil Una Vez que Exhiba. 1 Acdo. Núm. Exp. 675/2023.

León Gómez Eddy vs. Grupo Mexicano de Seguros S.A. de C.V. Ord. Civil Se Da por Notificado. 1 Acdo. Núm. Exp. 425/2021 Tomo III.

Marco Aurelio Alvarado Rodríguez antes Santander Hipotecario S.A. de C.V., Sociedad Financiera de Objeto Mulitple, Entidad Regulada, Grupo Financiero Santander México vs. Alina Fernanda Labrada Justiniani. Especial Hipotecario Civil Expedientillo. 1 Acdo. Núm. Exp. 1327/2018.

Medina García Carlos vs. Patricia Guadalupe Arredondo Alcántara. Ejecutivo Mercantil Expedientillo. 1 Acdo. en Expedientillo_Expediente_No_Conocido. Núm. Exp. 1495/2024.

Mendoza Aguilar José Cruz vs. María Irene Mendoza Aguilar. Ord. Civil Autoriza Mandatarios. 1 Acdo. Núm. Exp. 1059/2018 Tomo II.

Meza González Daniela Haidee vs. González Ramírez Haidee y Velázquez Salgado Agustín y Linares de Velázquez Carmen. Ord. Civil Debera Estarse a Lo Ordenado. 1 Acdo. Núm. Exp. 1703/2024.

Mier Laing Francisco Carlos vs. Rosendo Vázquez José Carlos y Rosendo Mouriño José. Controversias de Arrendamiento Civil Expedientillo. 1 Acdo. Núm. Exp. 537/2014 Tomo II.

Millenials Innovations Sapi de C.V. Sofom Enr vs. Mtanous Abboud Guillermo. Juris. Voluntaria Civil Dispo Of y Exh. 1 Acdo. Núm. Exp. 769/2024.

Monedero Cantón Aída Magali vs. Zarco Perello Valentina. Ord. Civil Oficio Federal. 1 Acdo. Núm. Exp. 429/2024.

Montiel Montes Miguel Ángel vs. Mares Pineda José Luis. Ejecutivo Mercantil 1 Acdo. Núm. Exp. 381/2024.

Moreno Rodríguez Ernesto vs. Jiménez Guerrero José. Ord. Civil Expedientillo. 1 Acdo. en Expedientillo_Expediente_No_Conocido. Núm. Exp. 45/2024.

Ortiz Avilez María del Rocío vs. Grupo Mexicano de Seguros S.A. de C.V. Ord. Civil Dispo Oficio. 1 Acdo. Núm. Exp. 879/2023.

Pacheco Elías Juan Carlos vs. Orduña Gómez Alan. Ejecutivo Mercantil Sin Lugar a Proveer. 1 Acdo. Núm. Exp. 1209/2022.

SOLO CONSULTA
SOLO CONSULTA
SOLO CONSULTA

Perrunilla Sociedad Anónima de Capital Variable vs. Gv Pc Systems Sociedad Anónima de Capital Variable y Roque Baltazar Marisa y También Conocida como Marisa Roque Baltazar de Ybarrondo. Vía de Apremio Civil Minuta Oficialia de Partes. 1 Acdo. Núm. Exp. 1105/2024.

Rocha Vega Érika vs. Fernández Violante Marcela y y/o Quien Represente Los Derechos de la C Matilde Soto Landeta. Ord. Civil Se Pasa a Sent. 1 Acdo. Núm. Exp. 151/2025.

Rodríguez Montañez Roberto vs. Grupo Mexicano de Seguros S.A. de C.V. Ord. Civil Cierre de Tomo II. 2 Acdos. Núm. Exp. 9/2024 Tomo II.

Rodríguez Montañez Roberto vs. Grupo Mexicano de Seguros S.A. de C.V. Ord. Civil Sin Lugar a Proveer. 2 Acdos. Núm. Exp. 9/2024 Tomo III.

Rosete Godínez Ernesto y Rosete Godínez Edgar vs. Soto Aguilar José Basiliso y Gabellanes González Amaia. Especial Hipotecario Civil Sin Lugar. 1 Acdo. Núm. Exp. 1141/2023.

Ruelas Vázquez Ángel Eduardo, Arias Bertrand Salvador, Ruelas Vázquez Rebeca Eugenia y Delgado Sánchez Consuelo vs. Gabriela Rodríguez Araujo. Ord. Civil Previene a Las Partes Convenio. 1 Acdo. Núm. Exp. 751/2018.

Ruíz Zúñiga María del Rosario y Zúñiga Chavero Isabel vs. Álvarez Carrillo Blanca Estela. Ord. Civil Vista a la Actora. 1 Acdo. Núm. Exp. 197/2023.

Sáenz Fernández Limberth Abel vs. Axa Seguros S.A. de C.V. Ord. Civil Admisión de Pruebas. 1 Acdo. Núm. Exp. 195/2025.

Sánchez Ramírez José Alejandro Arnulfo y Gutiérrez Díaz Maribel y Sánchez Gutiérrez Diana Cristina y Sánchez Gutiérrez Alejandro Arnulfo vs. Mancera Mouret Claudia Renee y Notario Público Número Doscientos Cuarenta y Siete de la Ciudad de México y Huerta Martínez José Manuel y Instituto del Fondo Nacional de la Vivienda para los Trabajadores. Ord. Civil Sin Lugar. 1 Acdo. Núm. Exp. 7/2025 Tomo II.

Sang Duk Cho vs. Yi Jung Chung. Ejecutivo Mercantil Expedientillo. 1 Acdo. Núm. Exp. 341/2020 Tomo III.

Scotiabank Inverlat Sociedad Anónima Institución de Banca Múltiple Grupo Financiero Scotiabank Inverlat vs. Garza Sandoval Francisco Abraham y Aguilera Cortés Lucía. Vía de Apremio Civil Of Sre. 1 Acdo. Núm. Exp. 1709/2024.

Scrap II S. de R. L. de C.V. vs. Lozada Santiesteban Juan Gabriel. Esp. Hip. Minuta. 1 Acdo. Núm. Exp. 613/2008.

Silva López Miguel vs. Hernández Díaz Ricardo. Ord. Civil Nueva Fecha de Aud. 1 Acdo. Núm. Exp. 693/2024.

Sofoplus, Sociedad Anónima Promotora de Inversión de Capital Variable, Sociedad Financiera de Objeto Múltiple, Entidad Regulada vs. Tvc Lifestyle, Sapi de C.V. y Condominio Havre Insurgentes, S.A. y Neira Sterkel Jorge Eduardo y Couoh Colli Óscar. Especial Hipotecario Civil Vista a Las Partes. 1 Acdo. Núm. Exp. 1217/2024.

Soto Robles José Máximo vs. Soto Robles María Soledad y Soto Robles Jorge y Soto Robles Alejandra y Bedolla Soto Jesús. Ord. Civil Elaborar Cédulas. 1 Acdo. Núm. Exp. 239/2023.

Urrutia Cravioto María Gabriela vs. Operadora de Hospitales Ángeles S.A. de C.V. Ord. Civil Dnc. 1 Acdo. Núm. Exp. 217/2025.

Vera Espinoza Martín Ricardo vs. Marco Antonio Muñoz Rabadán. Especial Hipotecario Civil Expedientillo. 1 Acdo. Núm. Exp. 1605/2011 Tomo II.

Viveros Olvera Jesús Alfonso y Viveros Olivares María Sofía vs. Rodríguez Bustamante Inocencia y Otros. Ord. Civil Ced. Diligenciada. 1 Acdo. Núm. Exp. 125/2020.

NO PUBLICADOS

Administradora y Operadora Cimsa S.A. de C.V. vs. Smart Or S.A. de C.V. Medios Preparatorios Civil Sin Lugar a Proveer, no Publ. de su Fecha. 1 Acdo. Núm. Exp. 221/2025.

Jiménez Villacorta Arzate Patricia y Guerrero Magaña Manuel vs. BBVA México S.A. Institución de Banca Múltiple y y-o. Grupo Financiero BBVA México S.A. y Ortega Beltrán José y-o. José Ortega y Cisneros Muños de Ortega María Carmen. Ejecutivo Mercantil Of Registro no Publ. de su Fecha. 1 Acdo. Núm. Exp. 837/2023.

Verduzco Salcedo Jorge y Maravilla Castillo Luz María y Verduzco Maravilla María Fernanda vs. Grupo Mexicano de Seguros S.A. de C.V. Ord. Civil Minuta no Publ. de su Fecha. 1 Acdo. Núm. Exp. 783/2024 Tomo II.

AUDIENCIA

Galván Montoya Raúl vs. Hernández Peñafiel María y Galván Siguenza Raúl y C Director de Registro Público de la Propiedad y del Comercio de la Ciudad de México. Ord. Civil. 1 Audiencia. Núm. Exp. 1787/2024.

SENTENCIA INTERLOCUTORIA

BBVA Bancomer S.A. Inst. de Banca Múltiple Grupo Financiero BBVA Bancomer Ahora Csck 12 Mexco 1 S. de R. L. de C.V. vs. Juárez Zaragoza María del Carmen. Ejecutivo Mercantil S. I. 1 Núm. Exp. 579/2004 Tomo II

Montiel Montes Miguel Ángel vs. Mares Pineda José Luis. Ejecutivo Mercantil Si 1 Núm. Exp. 381/2024

LA SECRETARIA DE ACUERDOS
LIC. JOSEFINA DOLORES HERNÁNDEZ CRUZ

TRIGÉSIMO QUINTO DE LO CIVIL

SECRETARÍA "A"
ACUERDOS DEL 14 DE OCTUBRE DEL 2025

Akdinmobiliaria S.A. de C.V. vs. Gómez Hernández Cassandra Obatala Anayeli y Gómez Hernández César Cristian Vicente y Jarvio Pineda Jonathan. Ord. Civil 12 Acdos. Núm. Exp. 299/2025 Tomo II.

Alonzo Macías Norma Angélica vs. Rivera Gutiérrez María de Las Nieves. Controversias de Arrendamiento Civil 1 Acdo. Núm. Exp. 939/2024.

Andrade Galindo Alfonso Alejandro vs. Mejía Zárate Francisco de Jesús. Ord. Civil 1 Acdo. Núm. Exp. 399/2025.

Araluce Martínez Rodolfo vs. Dergal Gabriel Juan y Albarrán Ortega Carlos. Ord. Civil 1 Acdo. Núm. Exp. 531/2017.

Banco Mercantil del Norte S.A. Institución de Banca Múltiple. Grupo Financiero Banorte vs. Rojas López Agustín. Especial Hipotecario Civil Se Da Acceso a Perito Informar Auto Autoridad Federal. 1 Acdo. en Amparo. Núm. Exp. 335/2018 Amparo 122/2025- I Promov. por Agustín Rojas López.

Banco Santander México S.A., Institución de Banca Múltiple Grupo Financiero Santander México. Providencias Precautorias Mercantil 1 Acdo. Núm. Exp. 1307/2023.

Banco Santander México S.A. Institución de Banca Múltiple, Grupo Financiero Santander México vs. Marketing Expandible S.A. de C.V. y Flores Arriazola Leopoldo Gerardo. Ejecutivo Mercantil 1 Acdo. Núm. Exp. 475/2022.

Banco del Bajío S.A. vs. Zavala Guerrero José Luis Alberto. Ejecutivo Mercantil 1 Acdo. en Expedientillo. Núm. Exp. 245/2019.

BBVA México S.A. Institución de Banca Múltiple, Grupo Financiero BBVA México vs. Valencia Marban Jacqueline Rosalba. Actos Prejudiciales Civil 1 Acdo. Núm. Exp. 1695/2011.

BBVA México, Sociedad Anónima, Institución de Banca Múltiple, Grupo Financiero BBVA México vs. Moguel Espinosa María Nelly. Especial Hipotecario Civil 1 Acdo. Núm. Exp. 969/2023 Tomo II.

Bienes Programados Sociedad Anónima de Capital Variable vs. Ovadia Arón Jacobo. Especial Hipotecario Civil 1 Acdo. Núm. Exp. 1607/2024.

Bme Shipping II, S.A. de C.V. vs. Administradores Navieros del Golfo, S.A. de C.V. y Navieros del Golfo Shipping Company, S.A. de C.V. Ejecutivo Mercantil Acdo. 1 Acdo. Núm. Exp. 1837/2024.

Cervantes Guillén Víctor Gaspar vs. José Luna Manzanilla y Jiménez Hernández María del Rocío. Ord. Civil 1 Acdo. Núm. Exp. 517/2004.

Chávez Hernández Norma Angélica y Otro vs. Curiel Saavedra de Bautista Virginia y Otros. Ord. Civil 1 Acdo. Núm. Exp. 67/2015.

Cibanco S.A. Institución de Banca Múltiple División Fiduciaria Fiduciario en el Fideicomiso Identificado como F00430 vs. Mendiola Mercado Wenceslao. Ejecutivo Mercantil 1 Acdo. Núm. Exp. 61/2025.

Condominio Denominado Rincón de Tetelpan vs. Fernández Guillermo Ana Rosa y Kutz Laurnaga Gonzalo. Vía Ejecutiva Cuantía Menor Civil 1 Acdo. Núm. Exp. 7/2025.

Estrada Camargo Israel y Estrada Camargo Gabriela vs. González Pérez Arturo y Director del Registro Público de la Propiedad y de Comercio de la Ciudad de México. Ord. Civil Prevención. 1 Acdo. Núm. Exp. 481/2025.

Fh Logística S.A. de C.V. vs. Jaimez Jasso Ricardo Javier. Ord. Civil Enterado Actuario que Se Exhibio Billete de Depósito por Lo que Sigue Surtiendo Efectos la Suspensión. 2 Acdos. en Amparo. Núm. Exp. 443/2020 Amparo 793/2025 Promov. por Ricardo Javier Jasso.

Ficen S.A. de C.V. Sociedad Financiera de Objeto Limitado vs. Pacheco Luna Ernesto. Especial Hipotecario Civil Se Tiene por Interpuesto el Recurso de Revisión. 1 Acdo. en Amparo. Núm. Exp. 1227/2019 Amparo 884/2025 Promov. por Ramón Sandoval Chávez.

Fonseca Gómez José Luis Manuel vs. Mata Ruíz María Mayela. Ord. Civil 2 Acdos. Núm. Exp. 311/2025.

Galnares Lana José Antonio vs. Guerra Arias Jorge Alejandro. Ejecutivo Mercantil 2 Acdos. Núm. Exp. 517/2022.

SOLO CONSULTA
SOLO CONSULTA
SOLO CONSULTA

García Valladares Fernando vs. García Valladares Blanca Estela. Ejecutivo Mercantil 1 Acdo. Núm. Exp. 421/2024.

Global Najinv S.A. de C.V. vs. Gravitas Capital Group Sapi de C.V. y Gravitas Motion Sapi de C.V. y Med Cap Sapi de C.V. Ejecutivo Mercantil 1 Acdo. en Expedientillo. Núm. Exp. 1163/2023 Expedientillo.

Hipotecaria su Casita S.A. de C.V. Sociedad Financiera de Objeto Múltiple, hoy Dessetec Desarrollo de Sistemas S.A. de C.V. Ahora Cuéllar Rodríguez Mónica Lizeth vs. Nieblas Zúñiga Omar. Pago de Daños Culposos Causados por Motivos del Transito de Vehículo Paz Civil 1 Acdo. Núm. Exp. 151/2025.

Imprenta de Medios S.A. de C.V. vs. Editorial Nuestra S.A. de C.V. Montiel Talonia Adolfo y Montiel Talonia Adolfo. Ejecutivo Mercantil 1 Acdo. Núm. Exp. 497/2016 Tomo II.

Martínez Cruz Guillermo vs. José Eduardo y Mercado Pérez Rubí Guadalupe. Controversias de Arrendamiento Civil 1 Acdo. Núm. Exp. 1239/2022.

Martínez García Alba su Suc. vs. Rebollo Reyes Felipe. Ord. Civil 1 Acdo. en Expedientillo. Núm. Exp. 687/2014 Expedientillo.

Nacional Financiera Sociedad Nacional de Crédito Institución de Banca de Desarrollo como Fiduciaria en el Fideicomiso para el Ahorro de Energía Eléctrica Fide vs. Nuevaera 124 S.A. de C.V. Ejecutivo Mercantil 3 Acdos. Núm. Exp. 575/2024.

Osornio Deferman Carmen y os. vs. Pérez Juárez Eleazar. Ord. Civil 1 Acdo. en Expedientillo. Núm. Exp. 1309/2019 Expedientillo.

Pérez Nájera José Ignacio. Juris. Voluntaria Civil 1 Acdo. Núm. Exp. 885/2014.

Renjon Koo Juan Gabriel vs. Axa Seguros S.A. de C.V. Ord. Civil 4 Acdos. Núm. Exp. 379/2025.

Ricoh Mexicana S.A. de C.V. vs. North American Mailing Services S de R.L. de C.V. Ord. Mercantil 1 Acdo. en Expedientillo. Núm. Exp. 173/2019 Expedientillo.

Sociedad Hipotecaria Federal, Sociedad Nacional de Crédito, Institución de Banca de Desarrollo, en su Carácter de Fiduciario Sustituto del Fondo de Operación y Financiamiento Bancario a la Vivienda (Fovi) vs. Hernández Leal Perla Adriana y Ramos Valenzuela Roberto. Especial Hipotecario Civil 1 Acdo. Núm. Exp. 1541/2024.

Vargas Ruíz Luis Eduardo vs. Ramírez Millán Mario Alberto. Ejecutivo Mercantil 1 Acdo. en Expedientillo. Núm. Exp. 1329/2024 Expedientillo.

AUDIENCIA

Rodríguez Villa María Irene vs. Espíndola Hernández María de la Infancia, Gutiérrez Espíndola Wendy Miriam y Ramírez Vargas Sonia. Aud. Concil. Ord. Civil. 1 Audiencia. Núm. Exp. 67/2020.

Del Valle Huerta Edgar Amado vs. Contreras González Alberto su Sucesión. Ord. Civil. 1 Audiencia. Núm. Exp. 163/2025.

EL SECRETARIO DE ACUERDOS
LIC. IRVIN MICHEL ARROYO BARRERA

SECRETARÍA "B"
ACUERDOS DEL 14 DE OCTUBRE DEL 2025

Aguillon Ramírez Francisco vs. Calpuli Construcciones S.A. Ord. Civil Acuerdo. 1 Acdo. Núm. Exp. 454/2025.

Aguirre Moreno Miguel vs. Aguirre Moreno César. Ord. Civil Acuerdo. 1 Acdo. Núm. Exp. 765/2024.

Aranda Lara José David y Arceo Núñez Ligia Cecilia y Aranda Echeverría José David y Lara Yépez Diana y Arceo Castro Jorge Armando y Núñez Esquivel Alma Rosa vs. Grupo Empresarial Ángeles S.A. de C.V. y Operadora de Hospitales Ángeles S.A. de C.V. y Celis Jiménez Alejandro y Grupo Mexicano de Seguros S.A. de C.V. Ord. Civil Acuerdo. 1 Acdo. Núm. Exp. 894/2023 Tomo II.

Aseguradora Aserta S.A. de C.V. Grupo Financiero Aserta antes Afianzadora Aserta S.A. de C.V. Grupo Financiero Aserta vs. Grupo Levi Gamma S.A. de C.V. Ejecutivo Mercantil Acuerdo. 2 Acdos. Núm. Exp. 1020/2019.

Ávila Bedolla Verónica vs. Grupo Mexicano de Seguros S.A. de C.V. Ord. Civil Acuerdo. 1 Acdo. Núm. Exp. 882/2023.

Banco Mercantil del Norte Sociedad Anónima Institución de Banca Múltiple Grupo Financiero Banorte antes Hipotecaria Nacional, S.A. de C.V. Sociedad Financiera de Objeto Múltiple, Entidad Regulada vs. Hernández Vázquez Juan Alberto. Esp. Hip. Acuerdo. 1 Acdo. Núm. Exp. 818/2011.

Banco Regional de Monterrey S.A. Institución de Banca Múltiple Banregio Grupo Financiero vs. Sacal Haiat Simón. Ejecutivo Mercantil Acuerdo. 1 Acdo. Núm. Exp. 454/2019.

Banco Santander México S.A., Institución de Banca Múltiple Grupo Financiero Santander México. Providencias Precautorias Mercantil Acuerdo. 1 Acdo. Núm. Exp. 256/2024.

Banco Santander México S.A. Institución de Banca Múltiple Grupo Financiero Santander México vs. Alimentos Procesados la Perla de Jalisco S.A. de C.V. Pérez Ballesteros José Guadalupe Reyes García Patricia. Providencias Precautorias Mercantil Acuerdo. 1 Acdo. Núm. Exp. 162/2017.

Cabrera Espinoza Víctor antes Banco Santander México S.A. Institución de Banca Múltiple Grupo Financiero Santanderméxico vs. Carrillo Domínguez Aída Teresa. Especial Hipotecario Civil Acuerdo. 1 Acdo. Núm. Exp. 362/2015 Bis. 3 Continuación Tomo I.

Calzada Ugalde Blanca Estela Isabel vs. Mujica González Sergio y Anaya Ramírez María de la Luz y Fabela Domínguez Cira y Mendoza Fabela María del Rosario. Juris. Voluntaria Civil Acuerdo. 1 Acdo. Núm. Exp. 260/2025.

Carpio García Hugo Salvador vs. Díaz González María Arge y Arrillaga Arjona Eduardo y Tams López Óscar Alejandro y Federación Mexicana de Remo. Ord. Civil Acuerdo. 2 Acdos. Núm. Exp. 362/2025.

Castelán Pérez Irene vs. Pérez Guerrero Aurelia su Sucesión. Ord. Civil Acuerdo. 1 Acdo. Núm. Exp. 1156/2024.

Chávez Roa Fidel Ángel vs. Fletera del Sureste General Lázaro Cárdenas S.A. de C.V. y Uribe Camacho Jesús y C Director del Registro Público de la Propiedad y del Comercio de la Ciudad de México. Ord. Civil Acuerdo. 1 Acdo. Núm. Exp. 260/2024.

Chong Aragón Héctor Jossue. Ord. Civil Enterado Juez que Causo Ejecutoria la Resolución que Sobreseyo el Juicio. 2 Acdos. en Amparo. Núm. Exp. 948/2025 Bis. 1 Amparo 948/2025.

Ci Banco S.A. Institución de Banca Múltiple. Ntes The Bank Of New York Mellon S.A. Institución de Banca Múltiple y Villareal Álvarez Lizzeth y Villareal Álvarez Lizzeth. Ord. Civil Informar Auto a la Autoridad Federal y Mandar Constancia de Correo Postal. 1 Acdo. en Amparo. Núm. Exp. 772/2013 Bis. 1 Amparo 571/2025- F Promov. por Lizzeth Villareal Álvarez.

Ci Banco, S.A. Institución de Banca Múltiple vs. Castañeda Martínez Juan José. Especial Hipotecario Civil Enterado Actuario que Se Niega Suspensión. 2 Acdos. en Amparo. Núm. Exp. 1390/2012 Amparo 440/2025- a Promov. por Juan José Castañeda Martínez.

Ckd Activos 11, Sociedad Anónima, Promotora de Inversión de Capital Variable vs. Morales Varela Luis Humberto. Especial Hipotecario Civil Acuerdo. 1 Acdo. Núm. Exp. 1780/2024.

Ckd Activos 7 Sociedad Anónima Promotora de Inversión de Capital Variable vs. Muñoz Enrique. Especial Hipotecario Civil Expedientillo. 1 Acdo. Núm. Exp. 928/2016 Tomo II.

Cruz Hernández Jared vs. Cruz Hernández Imelda y Correa Cruz Yitzel y Rosas Hernández Víctor Hugo. Ord. Civil Acuerdo. 1 Acdo. Núm. Exp. 1146/2024.

Daimler Financial Services México S de R.L. de C.V. vs. Romero Rochin Luis Francisco. Especial Mercantil Mercantil Acuerdo. 1 Acdo. Núm. Exp. 744/2021.

Distribuciones Industriales y Marinas S a de C V vs. Robledo Landazuri María Benildes y También Conocida como María B Roble de Pérez Gasca su Sucesión y También Conocida como María B Robledo Vda de Pérez Gasca su Sucesión y y el Registro Público de la Propiedad y del Comercio de la Ciudad de México. Ord. Civil Acuerdo. 1 Acdo. en Tercería. Núm. Exp. 530/2020 Bis. 1 Tercería.

Espino Medina Ana Laura Miroslava vs. Hernández Paredo Ana Rosa y Salgado Rodríguez José. Ord. Civil Acuerdo. 2 Acdos. Núm. Exp. 402/2025.

Fernández Peña Delia vs. Notario Público 198 de la Ciudad de México y Cea Reyes Alfonso y C Director del Registro Público de la Propiedad y del Comercio de la Ciudad de México. Ord. Civil Acuerdo. 1 Acdo. Núm. Exp. 1210/2024.

Financiera Cualli, S.A. P. I. de C.V., Sofom E. N. R vs. Servicios Profesionales en Cobranza J&I, S.A. de C.V. y Escudero Alvarado Jonatan. Vía de Apremio Civil Acuerdo. 1 Acdo. Núm. Exp. 1616/2024.

García García Patricia vs. Kohlmann Pérez Francisco y Kopercorp Inc. S.A. de C.V. Vía de Apremio Civil Acuerdo. 1 Acdo. Núm. Exp. 328/2024.

García Sánchez Elizabeth vs. Tiendas Soriana S.A. de C.V. Ord. Civil Acuerdo. 1 Acdo. Núm. Exp. 574/2018.

Gómez Gómez Josefina Margarita vs. Tecnología en Sachets S.A. de C.V. Ord. Civil Requiere Documentos. 1 Acdo. Núm. Exp. 484/2025.

Hir Pyme, S.A. de C.V., Sofom E. N. R vs. Corporativo Elvan de México, S.A. de C.V. y Otra. Ejecutivo Mercantil Acuerdo. 1 Acdo. Núm. Exp. 1304/2024.

SOLO CONSULTA
SOLO CONSULTA
SOLO CONSULTA

HSBC México S.A. Institución de Banca Múltiple Grupo Financiero HSBC División Fiduciaria como Fiduciario en el Fideicomiso Irrevocable de Administración Identificado Con el Número Número F 262757 vs. Obdulia y También Concocida como Torres Romero María Obdulia. Vía de Apremio Civil Acuerdo. 1 Acdo. Núm. Exp. 234/2023.

HSBC México S.A. Institución de Banca Múltiple Grupo Financiero HSBC vs. Carbajal Villanueva Adriana. Especial Hipotecario Civil Acuerdo. 1 Acdo. Núm. Exp. 194/2022.

HSBC México S.A. Institución de Banca Múltiple Grupo Financiero HSBC vs. Meneses Sánchez José Porfirio. Especial Hipotecario Civil Acuerdo. 1 Acdo. Núm. Exp. 344/2024.

HSBC México S.A. Institución de Banca Múltiple Grupo Financiero HSBC División Fiduciaria en su Carácter de Fiduciario del Fideicomiso Número F253936 vs. Chamu García Leonel Erasmo. Especial Hipotecario Civil Acuerdo. 1 Acdo. Núm. Exp. 60/2016.

Imperio Automotriz de Oriente S.A. de C.V. vs. Millán Eje Central S.A. de C.V. Ejecutivo Mercantil Acuerdo. 3 Acdos. Núm. Exp. 1404/2024.

Impulsadora de Negocios Bap Sociedad Anónima Promotora de Inversión de Capital Variable vs. Ldp de México Sociedad Anónima de Capital Variable y Macías Valadez Pérez Francisco Javier y Martínez González María Hilaria y Quien También Acostumbra Usar el Nombre de María Martínez González. Vía de Apremio Civil Acuerdo. 2 Acdos. Núm. Exp. 1294/2023.

Inmobiliaria Grupo Jardines S.A. de C.V. vs. Nuevo Vallarta S.A. de C.V. y Banco Nacional de Obras y Servicios Públicos Sociedad Nacional de Crédito. Ord. Civil Acuerdo. 1 Acdo. Núm. Exp. 1144/2023.

Juárez Muñiz María Teresa vs. Tiendas Comercial Mexicana, S.A. de C.V. y Otros. Ord. Civil Expedientillo. 1 Acdo. Núm. Exp. 834/2014.

Macías Maldonado Francisco Ignacio y Macías Maldonado Rodrigo Adrián vs. Moya Ruíz David y Moya Ruíz Francisco Javier. Vía de Apremio Civil Acuerdo. 1 Acdo. Núm. Exp. 840/2024.

Marcas de Renombre, S.A. de C.V. vs. Banco Santander, S.A., Institución de Banca Múltiple, Grupo Financiero Santander México. Providencias Precautorias Mercantil Acuerdo. 1 Acdo. Núm. Exp. 574/2024.

Modilevsky García Cano Olivia vs. Hernández González Olga Esmeralda y Calvo Núñez Víctor René. Ejecutivo Mercantil Acuerdo. 1 Acdo. Núm. Exp. 1850/2024.

Montes de Oca Valdés Verónica vs. Valdés Medina Socorro. Ord. Civil Acuerdo. 1 Acdo. Núm. Exp. 182/2025.

Morales Molina Patricia vs. Morales Molina José Adán y C Director del Registro Público de la Propiedad y del Comercio de la Ciudad de México. Ord. Civil Acuerdo. 1 Acdo. Núm. Exp. 374/2025.

Pardo Fernández Rodolfo Enrique y Sánchez García Edgar Alejandro vs. Infante Figueroa Carlos Jesús y Trx Tecnology Sociedad de Responsabilidad Limitada de Capital Variable. Ejecutivo Mercantil Acuerdo. 1 Acdo. Núm. Exp. 490/2024.

Pulido Plata Fernando vs. Sandoval Razo David Escobedo y Contreras Ilia y También Conocida como Ilia Escobedo Contreras de Sandoval. Juris. Voluntaria Civil Acuerdo. 1 Acdo. Núm. Exp. 1690/2024.

Recuperación de Comercio Interiro S. de R. L. de C.V. vs. José de Jesús Murillo Mojica y Otra. Especial Hipotecario Civil Acuerdo. 1 Acdo. Núm. Exp. 958/2003 Tomo II.

Recuperación de Comercio Interior, S. de R. L. de C.V. vs. Edith Guadalupe Medina Ortiz. Esp. Hip. Acuerdo. 1 Acdo. Núm. Exp. 988/2005.

Reséndiz Pérez José vs. Zarza Pérez Juan. Ord. Civil Acuerdo. 2 Acdos. Núm. Exp. 438/2023 Expediente.

Ríos Medrano Ricardo vs. Martínez Lara Nancy María. Ord. Civil Acuerdo. 1 Acdo. Núm. Exp. 1100/2024.

Rodríguez Marín Emilio vs. Ortiz Orozco Pedro y Morones Dobarganes Alejandro y Grupo Nacional Provincial Sav O. Grupo Nacional Provincial Gnp. Ord. Civil Acuerdo. 2 Acdos. Núm. Exp. 376/2025.

Rosas Rosas Héctor Rubén su Sucesión vs. Dosal Ulloa Rodrigo y Director del Instituto del Deporte de la Ciudad de México y Peralta Pérez Javier Jesús. Ord. Civil Acuerdo. 1 Acdo. Núm. Exp. 394/2025.

Sánchez García Edgar Alejandro vs. Trx Tecnology Sociedad de Responsabilidad Limitada de Capital Variable. Ejecutivo Mercantil Enterado Juez que Se Niega la Medida Cautelar Solicitada por la Quejosa. 2 Acdos. en Amparo. Núm. Exp. 490/2024 Amparo 1195/2025- V Promov. por Jm Cox Resources, L. P.

Santoyo Camacho Verónica Gabriela y Santoyo Camacho Raúl Alejandro vs. Téllez Valle Valentín y Álvarez Torres Concepción. Controversias de Arrendamiento Civil Acuerdo. 1 Acdo. Núm. Exp. 136/2020.

Taimsa Corporación Industrial México S.A. de C.V. vs. Ramco Stamping de México S.A. de C.V. Ord. Mercantil Expedientillo. 1 Acdo. Núm. Exp. 840/2019.

Téllez López Noemí vs. Téllez Ocaña Rodolfo su Sucesión y López Luque Irma. Ord. Civil Acuerdo. 1 Acdo. Núm. Exp. 1122/2022.

Zamora Cervantes Víctor Javier vs. Miguel Ángel Uribe Ravell. Ord. Civil Juez Demostrar Cump. que Se Dio Ejecutoria. 2 Acdos. en Amparo. Núm. Exp. 1120/2018 Amparo Número 1018- II.

AUDIENCIA

Chávez Ruíz Javier su Sucesión vs. Acosta Ruíz Dafne Aztarte. Aud. Medios Preparatorios Civil. 1 Audiencia. Núm. Exp. 300/2025.

Hrk Global Trade Corp vs. Orbia Advance Corporation Sab de C.V. y Petroquímica Mexicana de Vinilo S.A. de C.V. Aud. Ord. Civil. 1 Audiencia. Núm. Exp. 288/2025.

EL SECRETARIO DE ACUERDOS
LIC. RODRIGO FLORES REYNA

TRIGÉSIMO SEXTO DE LO CIVIL

SECRETARÍA "A"
ACUERDOS DEL 14 DE OCTUBRE DEL 2025

SOLO CONSULTA

Banco Invex S.A. Institución de Banca Múltiple Invex Grupofinanciero vs. Martínez Montes Juan Arturo. Especial Hipotecario Civil 2 Acdos. Núm. Exp. 641/2013 Tomo III.

Banco Santander México, S.A. Institución de Banca Múltiple, Grupo Financiero Santander México antes Santander Hipotecario, Sociedad Anónima de Capital Variable Sociedad Financiera de Objeto Múltiple Entidad Regulada vs. Nancy Cárdenas Sánchez. Especial Hipotecario Civil 1 Acdo. Núm. Exp. 1053/2011.

Bolaños Puertos Emilio vs. León Santos Óscar Guillermo y Director del Registro Público de la Propiedad y de Comercio de la Ciudad de México. Ord. Civil 1 Acdo. Núm. Exp. 739/2021 Tomo II.

Campos Vivar Erick Alejandro vs. Campos Nambol María. Ord. Civil 1 Acdo. Núm. Exp. 1193/2024.

Cibanco Sociedad Anónima Institución de Banca Múltiple vs. Ingenieros Civiles Asociados Sociedad Anónima de Capital Variable. Ord. Civil 1 Acdo. Núm. Exp. 139/2018 Tomo LI.

Condominio Portal Miravalle vs. Figueroa Torres Jacqueline Zujey. Ejecutivo Civil 1 Acdo. Núm. Exp. 2129/2024.

Constructora Insur S.A. vs. Sofimex Institución de Garantías S.A. Especial de Fianzas Mercantil 2 Acdos. Núm. Exp. 57/2023 Tomo II.

Continum Logística Internacional, S.A. de C.V. antes Recuperadora de Deuda Hipotecaria S. de R. L. de C.V. vs. Klempay Zamudio Carlos Alejandro y Otra. Especial Hipotecario Civil 1 Acdo. Núm. Exp. 973/2018.

Cristóbal Mateo Carolina vs. Seguros Inbursa S.A. Grupo Financiero Inbursa. Ord. Civil 5 Acdos. Núm. Exp. 485/2024.

Estratégica Corporativa en Finanzas Sapi de C.V. vs. Bursametrica Finanzas Corporativas S.A. de C.V. y Amescua Arango María Lorena. Ejecutivo Mercantil 4 Acdos. Núm. Exp. 389/2022 Tomo II.

Fallena Cohen David vs. Rafael Marcos Dayan y Three 60, Llc. Ejecutivo Mercantil 1 Acdo. Núm. Exp. 495/2016 Bis. 4 Cuarto Tomo.

Grupo At&T Celullar, S. de R. L. de C.V. y At&T Comercialización Móvil, S. de R. L. de C.V. y At&T Comunicaciones Digitales, S. de R. L. de C.V. vs. Matc Digital, S. de R. L. de C.V. y Matc Infraestructura, S. de R. L. de C.V. Especial Mercantil Mercantil 1 Acdo. Núm. Exp. 453/2025.

HSBC México Sociedad Anónima, Institución de Banca Múltiple, Grupo Financiero HSBC, División Fiduciaria en su Carácter de Fiduciario en el Fideicomiso F/234036 vs. Rivera Rivas Verónica. Providencias Precautorias Civil 1 Acdo. Núm. Exp. 2059/2024.

Larriva Prat Enrique Alejandro vs. Mariscal Federico e y Castillo Aguilar Myra y C Director del Registro Público de la Propiedad y del Comercio de la Ciudad de México. Ord. Civil 1 Acdo. Núm. Exp. 387/2025.

Mabucapa I, S de R. L. de C.V. antes Hipotecaria Nacional S.A. de C.V. vs. Elizabeth Pérez Núñez. Especial Hipotecario Civil 1 Acdo. Núm. Exp. 1423/2009 Bis. 2 Tomo II.

Martínez Paz Angelina vs. Paz Vázquez Cecilia. Ord. Civil 1 Acdo. Núm. Exp. 179/2025.

Producciones César Balestra Campuzano S.A. de C.V. vs. Tomo Books Mx S de R.L. de C.V. y Torres Carsi Silvia. Ord. Civil 2 Acdos. Núm. Exp. 791/2023.

Tanabe García Gabriela Paola vs. Rodríguez Sánchez Sandra Natali y Rodríguez Sánchez Viridiana. Controversias de Arrendamiento Civil 1 Acdo. Núm. Exp. 945/2024.

Vargas Alarcón Clara vs. Guevara Vargas Marco Antonio y Ramírez Llanos Beatriz y Guevara Ramírez Vania Fernanda. Ord. Civil 2 Acdos. Núm. Exp. 331/2025.

Víctor Manuel Valdivieso Ramos e Isis María Elena Bautista del Castillo vs. Óscar Gabriel Campos Villalobos y Otra. Especial Hipotecario Civil 1 Acdo. en Seccion_De_Ejecución. Núm. Exp. 79/2017 Bis. 2 Secc. de Ejecc. T. II.

AUDIENCIA

Banco Invex S.A. Institución de Banca Múltiple Invex Grupofinanciero vs. Martínez Montes Juan Arturo. Aud. Especial Hipotecario Civil. 1 Audiencia. Núm. Exp. 641/2013 Tomo III.

Cristóbal Mateo Carolina vs. Seguros Inbursa S.A. Grupo Financiero Inbursa. Aud. Ord. Civil. 1 Audiencia. Núm. Exp. 485/2024.

LA SECRETARIA DE ACUERDOS
LIC. DIANA CAREM GODÍNEZ RUÍZ

SECRETARÍA "B"
ACUERDOS DEL 14 DE OCTUBRE DEL 2025

SOLO CONSULTA

Aguilar Mejía Isaac David y Aguilar Mejía Edna Rebeca, También Conocida como Cervantes Aguilar Edna Rebeca y Aguilar Mejía Sara, También Conocida como Bañuelos Sara vs. Huitrón Vda. de Uribe Natalia y Uribe Lomelí Guillermo. Ord. Civil Ampliación de Térm. Sentencia. 1 Acdo. Núm. Exp. 2292/2024.

Alonso Mendívil José Antonio vs. Marzihua, S.A. de C.V. y Guillaume Emile Martín de Giau. Ejecutivo Mercantil 1 Acdo. Núm. Exp. 2022/2024 Tomo II.

Álvarez Noyola José de Jesús vs. Pacheco Bastida Dulce María Virginia. Especial Hipotecario Civil 1 Acdo. Núm. Exp. 996/2015.

Aurora Robles Gómez y Otros vs. Evodia Magdalena Robles Gómez. Ord. Civil 1 Acdo. Núm. Exp. 990/2018.

Banco Invex Sociedad Anónima Institución de Banca Múltiple Invex Grupo Financiero en su Carácter de Fiduciario en el Fideicomiso Irrevocable de Administración Fuente de Pago y Garantía Identificado Con el Número 581 vs. Robles Pérez Ernesto y Díaz Morales Emma. Juris. Voluntaria Civil 3 Acdos. Núm. Exp. 1038/2023.

Banco Nacional de México S.A. Integrante del Grupo Financiero Banamex vs. José Manuel Rosas Cárdenas vs. No Hay. Especial Hipotecario Civil 1 Acdo. Núm. Exp. 496/2021.

BBVA Bancomer S.A. Institución de Banca Múltiple, Grupo Financiero BBVA Bancomer hoy su Cesionario Ckd Activos Ocho S.A. Promotora de Inversión de Capital Variable como Cesionaria vs. Montes Pérez Edgar Manuel. Especial Hipotecario Civil 1 Acdo. Núm. Exp. 1680/2024.

Belmont Cervantes Salvador vs. García Martínez Abel. Juris. Voluntaria Civil 1 Acdo. Núm. Exp. 266/2025.

Cisneros Alcántara Guillermo Miguel y Cisneros Echeverría Magaly y Cisneros Echeverría Miguel vs. Fletes Chihuahua S.A. de C.V. y la Latinoamericana Seguros S.A. y Banco Nacional de Obras y Servicios Públicos, Sociedad Nacional de Crédito, Institución de Banca de Desarrollo en su Carácter de Institución Fiduciaria del Fondo Nacional de Infraestructura y Grupo Nacional Provincial Sab. Ord. Civil 1 Acdo. Núm. Exp. 82/2025 Tomo II.

Csck 12 Mexco Sociedad de Responsabilidad Limitada de Capital Variable vs. Catalina Hernández Pacheco Villagómez Sánchez. Especial Hipotecario Civil 2 Acdos. Núm. Exp. 1330/2018.

Distribuidora Castro Marín S.A. de C.V. vs. Kanic Sc. Controversias de Arrendamiento Civil 1 Acdo. Núm. Exp. 740/2022 Bis. 1 Tomo II.

Distribuidora Intermex S.A. de C.V. vs. Distribuidora de Publicaciones Sinson S.A. de C.V. y José Raúl Carmona Flores. Ejecutivo Mercantil 1 Acdo. Núm. Exp. 138/2015.

Ekscelenko, S.A. P. I. de C.V. Sofom E. N. R vs. Rey Botanero, Sociedad Anónima Promotora de Inversión de Capital Variable y Gómez González Patricia. Providencias Precautorias Mercantil 1 Acdo. Núm. Exp. 2004/2024.

Enrique Félix Nava Castillo vs. Wilderich Schmidt Tophoff. Ord. Civil Amparo Sobresee. 1 Acdo. en Amparo. Núm. Exp. 1268/2022 631/2025- I.

Escobar Arteaga Huber vs. Seguros México S.A. de C.V., Grupo Financiero BBVA México. Ord. Mercantil 1 Acdo. Núm. Exp. 638/2024.

Escobar López Venancio vs. Reyes Ruíz Gerardo. Controversias de Arrendamiento Civil 1 Acdo. Núm. Exp. 1894/2024 Principal.

Estupiñan Martínez Cristopher vs. Chayo Sidauy Elías. Ejecutivo Mercantil 2 Acdos. Núm. Exp. 228/2024.

Franzoni Escamilla Francisco vs. González Huesca Héctor su Sucesión. Ord. Civil 1 Acdo. Núm. Exp. 676/2022.

González González Nora y Vega Pérez Araceli vs. Díaz Miranda Pricilla Minerva. Ejecutivo Mercantil 1 Acdo. Núm. Exp. 1744/2024.

Hernández Enríquez David vs. Cruz Santin María Dolores y Sosa Álvarez Alicia y Jurado Granados Juan y C Director del Registro Público de la Propiedad y del Comercio de la Ciudad de México. Ord. Civil 1 Acdo. Núm. Exp. 48/2025.

HSBC México Sociedad Anónima Institución de Banca Múltiple Grupo Financiero HSBC División Fiduciaria en su Carácter de Fiduciario en el Fideicomiso Número F238864 vs. Hernández González Alejandro y Peña Olivarez Perla Nataly. Juris. Voluntaria Civil 1 Acdo. Núm. Exp. 808/2022.

José Luis Figueroa Godínez y Otro vs. Technogar S.A. Ord. Civil 2 Acdos. Núm. Exp. 814/2012.

Medina Cortés María Ascención vs. Fraccionadora Mexicana S.A. Ord. Civil 1 Acdo. Núm. Exp. 1412/2019.

Muñoz Márquez María Leticia vs. Juan Manuel Martínez Figueroa. Ord. Civil 1 Acdo. Núm. Exp. 1270/2018.

Ochoa Beltrán Daniel y Ochoa Amézcua Mari Jazel y Ochoa Amézcua Daniela Atziry vs. Ramírez Ruíz Alejandro y Total Parts And Components S.A. de C.V. y Seguros Financiero Inbursa Grupo Financiero Inbursa. Ord. Civil 1 Acdo. Núm. Exp. 160/2022 Tomo II.

Oportunidades para Emprendedores, S.A. P. I. de C.V., Sociedad Financiera de Objeto Múltiple, E. N. R vs. Grupo Carromaco, S.A. de C.V., Mena Alarcón Octavio, Olvera Magaña Óscar Rafael, Romero Ramos Carlos Ali y Mendoza Linares Alma Rosa. Especial Hipotecario Civil 1 Acdo. en Tercería. Núm. Exp. 1320/2024.

Oportunidades para Emprendedores, S.A. P. I. de C.V., Sofom, E. N. R vs. Grupo Carromaco, S.A. de C.V. y Mena Alarcón Octavio y Olvera Magaña Óscar Rafael y Romero Ramos Carlos Ali y Mendoza Linares Alma Rosa. Especial Hipotecario Civil 2 Acdos. Núm. Exp. 1320/2024 Tomo II.

Orozco Aguirre Aurelia vs. Banco Nacional de Obras y Servicios Públicos S.N.C. Banobras y Zuc S.A. Ord. Civil 1 Acdo. Núm. Exp. 152/2025.

Renovi Fund II, S.A. de C.V. antes Scotiabank Inverlat Sociedad Anónima Institución de Banca Multiplr Grupo Financiero Scotiabank Inverlat vs. Salinas Legaspy Sandra Patricia. Especial Hipotecario Civil 1 Acdo. en Seccion_De_Ejecución. Núm. Exp. 98/2025.

Renovi Fund II, S.A. de C.V., antes Scotiabank Inverlat, S.A., Institución de Banca Múltiple, Grupo Financiero Scotiabank Inverlat vs. Salinas Legaspy Sandra Patricia. Especial Hipotecario Civil Amparo. 1 Acdo. en Amparo. Núm. Exp. 98/2025 714/2025.

Reyes González Enrique hoy su Endosataria en Propiedad Guadalupe Martínez Hernández vs. Velázquez Rosa. Ejecutivo Mercantil 1 Acdo. Núm. Exp. 1272/2024.

Rivas Duvon Carlos. Ord. Civil Amparo. 1 Acdo. en Amparo. Núm. Exp. 696/2025 696/2025- IV.

Rosas Limón Kenia vs. Alcantar García Adrián Roberto su Sucesión. Ord. Civil 1 Acdo. Núm. Exp. 888/2024.

Sánchez González Inocente Raúl vs. Amalia Villavicencio Nieto. Ejecutivo Civil 1 Acdo. en Expedientillo. Núm. Exp. 120/2018 Bis. 1.

Scotiabank Inverlat S.A. Institución de Banca Múltiple Grupo Financiero Scotiabank Inverlat vs. Fernández Arias Elisa. Especial Hipotecario Civil 1 Acdo. Núm. Exp. 360/2024.

Scotiabank Inverlat Sociedad Anónima Institución de Banca Múltiple Grupo Financiero Scotiabank Inverlat vs. Moncada Reyes Yamile Guadalupe. Especial Hipotecario Civil 1 Acdo. Núm. Exp. 726/2021.

Solís Martínez Paola Enid vs. Butron Chiapa Gabriel. Ejecutivo Mercantil 1 Acdo. Núm. Exp. 300/2022.

Tello Vázquez José Guadalupe vs. Bennets Lom Grupo Mercurio de Transportes S.A. de C.V. y Qualitas Compañía de Seguros S.A. de C.V. Ord. Civil 1 Acdo. en Expedientillo. Núm. Exp. 2074/2024.

Thesus de México, S.A. de C.V. vs. Ramírez Juárez Tania. Medios Preparatorios Civil 1 Acdo. Núm. Exp. 648/2024.

Valdés Izquierdo Edgar vs. De la Rosa Jiménez Miguel Ángel. Ejecutivo Mercantil 2 Acdos. Núm. Exp. 380/2025.

Wittig Aguilar Gabriela y Wittig Aguilar Esther Elena y Wittig Aguilar Guillermo vs. Rodríguez Martínez Carolina. Controversias de Arrendamiento Civil Secc. de Ejecución. 2 Acdos. Núm. Exp. 664/2024.

AUDIENCIA

Mejorada López Yolanda su Sucesión vs. Suárez Mejorada Yadira Jazmín. Aud. de Concil. Ord. Civil. 1 Audiencia. Núm. Exp. 122/2025.

Ochoa Mendoza Leticia vs. Cerón Ángeles Víctor Manuel. Aud. Controversias de Arrendamiento Civil. 1 Audiencia. Núm. Exp. 954/2024.

LA SECRETARIA DE ACUERDOS
LIC. JULIA NOLASCO OCHOA

TRIGÉSIMO OCTAVO DE LO CIVIL

SECRETARÍA "A"
ACUERDOS DEL 14 DE OCTUBRE DEL 2025

Alonso Ripoll José Ignacio vs. Taboada Meraz Amanda su Sucesión. Ord. Civil Acdo. Expedientillo. 1 Acdo. Núm. Exp. 263/2025 Tomo II.

Arrendadora y Factor Banorte Sociedad Anónima de Capital Variable, Sociedad Financiera de Objeto Múltiple Entidad Regulada, Grupo Financiero Banorte vs. Salinas Zúñiga Guadalupe. Especial Hipotecario Civil Acuerdo. 1 Acdo. Núm. Exp. 781/1999 Tomo III.

Banco Mercantil del Norte, S.A. Institución de Banca Múltiple Grupo Financiero Banorte vs. Raúl Contreras Benítez y Guadalupe Solís Espinosa. Especial Hipotecario Civil Acuerdo. 1 Acdo. Núm. Exp. 675/2020.

Cibanco, Sociedad Anónima Institución de Banca Múltiple en su Carácter de Fiduciaria en el Fideicomiso Irrevocable F/00385 vs. Guerra Calván Rodolfo y Martha Moreno Acevedo. Esp. Hip. Acuerdo. 1 Acdo. Núm. Exp. 849/2010.

Condominio Conjunto Habitacional Morelos Edificio B 10 2 Geminis vs. Olguín Olguín su Sucesión Jorge y Pérez González Sandra Alejandra y Pérez Mejía José Luis. Ejecutivo Civil Acuerdo. 1 Acdo. Núm. Exp. 1085/2022.

Contretas Ríos José Alfredo vs. Contreras Rodríguez Elena Emperatriz su Sucesión y También Conocida como Elena Contreras Rodríguez y Elena Contreras y Hernández Jiménez Eduardo y Hernández Contreras Ana y Contreras Rodríguez Juana y Hernández Hernández Jesús y Notario Público Número Ciento Quince de Esta Ciudad de México y C Director del Registro Público de la Propiedad y del Comercio de la Ciudad de México. Ord. Civil Acuerdo. 4 Acdos. Núm. Exp. 1005/2023 Tomo II.

Distribuidora Liverpool S.A. de C.V. vs. Rayón López Sandra Maricela. Medios Preparatorios Mercantil Puesta. 2 Acdos. Núm. Exp. 1421/2024.

Dussauge Calzada Alfredo vs. Bautista Serrano Ranulfo y Bajata Vignol José. Ord. Civil 2 Acdos. Núm. Exp. 541/2022.

Ge Capital Cef México vs. Industrial Lugarth y Otros. Ejecutivo Mercantil Puesta. 2 Acdos. Núm. Exp. 71/2011 Tomo II.

Gómez Aguilar Eduardo vs. Gómez Aguilar José Luis y Gómez Aguilar Tomás y Gómez Aguilar Guillermo Cosme. Ord. Civil Acuerdo. 2 Acdos. Núm. Exp. 485/2025.

Jimarez Hernández Crecencio Sergio vs. Jimarez Hernández Pedro. Ord. Civil Acuerdo. 1 Acdo. Núm. Exp. 471/2025.

López Cristóbal Ana Karen vs. Ortega Ramírez Arturo y Molina Ureña Ulises y Corona Ortega Emanuel Giovanni y Ortega Roset Érika y Uber Bv y/o Uber Y/ O. Uber Technologies Inc. y/o Rasier Llc. Ord. Civil Acuerdo. 3 Acdos. Núm. Exp. 141/2025 Tomo II.

López Hernández Juan y Ramos Magaña Anatila vs. Seguros Inbursa, S.A., Grupo Financiero Inbursa. Ord. Civil Acuerdo. 1 Acdo. Núm. Exp. 2269/2024 Tomo II.

Martínez Navarro Berenice y Martínez Navarro Donovant vs. Sánchez Nieto Heriberto. Ord. Civil Acuerdo. 1 Acdo. Núm. Exp. 951/2024.

Mendoza Gutiérrez Alejandra vs. Semesi S.A. de C.V. Juris. Voluntaria Civil Acuerdo. 1 Acdo. Núm. Exp. 1165/2019.

Multiservicios Nacionales Modelo Sociedad de Responsabilidad Limitada de Capital Variable vs. Sánchez González Jorge. Ord. Civil Acuerdo. 1 Acdo. Núm. Exp. 449/2025.

Ortega Bazán José Luis vs. Tajonar Loyola Jorge. Ord. Civil Acuerdo. 1 Acdo. Núm. Exp. 1069/2024.

Ramos Díaz Ricardo vs. Montefort Gómez Genaro Arturo y Correa Mendoza de Montefort Teresita de Jesús. Especial Hipotecario Civil Acuerdo. 1 Acdo. Núm. Exp. 875/2010 Tomo III.

Ramos Díaz Ricardo vs. Montefort Gómez Genaro Arturo y Otra vs. Martínez García Ruth. Especial Hipotecario Civil Acuerdo. 2 Acdos. en Tercería. Núm. Exp. 875/2010 Terc. Excl. de Domi. Promovida por Ruth Martínez García.

Romero Vargas María su Sucesión vs. Islas Huerta Claudia Amparo. Ord. Civil Acuerdo. 1 Acdo. Núm. Exp. 1035/2024.

Socafi S.A. de C.V. vs. Legaspi Monjaraz Miguel Antonio y Llanes Gaxiola Rocío. Ejecutivo Mercantil Acuerdo. 1 Acdo. Núm. Exp. 1729/2024.

Solís Hernández Alejandro vs. Hernández Arellano Héctor Alfredo y González González Elba y González González Enriqueta y Hernández González Alejandra. Ord. Civil Acuerdo. 1 Acdo. Núm. Exp. 2451/2024.

Solís Hernández Alejandro vs. Hernández Arellano Héctor Alfredo y González González Elba y González González Enriqueta y Hernández González Alejandra. Ord. Civil Acuerdo. 3 Acdos. Núm. Exp. 2451/2024 Tomo II.

Soluciones Cocrea, S.A. P. I de C.V. Sofom E. N. R vs. Pacheco Cano María de Los Ángeles y y Pacheco Cano Luis Enrique. Ejecutivo Mercantil Acuerdo. 1 Acdo. Núm. Exp. 147/2025.

Ventana Capital, Sociedad Anónima Promotora de Inversión de Capital Variable vs. Ricardo Quintanilla Benita. Especial Hipotecario Civil Acuerdo. 1 Acdo. Núm. Exp. 965/2009 Tomo III.

Villanueva Juárez Jesús vs. Qualitas Compañía de Seguros S.A. de C.V. y Dinesa Pizzas S.A. de C.V. y Rivera Ruesca Zagydh Alonso. Ord. Civil 1 Acdo. Núm. Exp. 789/2024 Tomo II.

De Santiago Escajeda Antonia vs. Blanco Rosales Érika Patricia. Vía de Apremio Civil Acuerdo. 1 Acdo. Núm. Exp. 213/2025.

AUDIENCIA

Santoyo Aguilar Margarita y López Rojas Fernando su Sucesión vs. Lara Padilla Hugo Abraham y Licenciada Cristina Gabriela Bonofaz Villar como Notario Público Número 86 del Estado de Chiapas y Director del Archivo General y Norias del Estado de Chiapas. Aud. Previa y de Concil. Ord. Civil. 1 Audiencia. Núm. Exp. 861/2024.

LA SECRETARIA DE ACUERDOS
LIC. SUSANA SÁNCHEZ HERNÁNDEZ

SECRETARÍA "B"
ACUERDOS DEL 14 DE OCTUBRE DEL 2025

Ag Comunicaciones, S.A. de C.V. vs. Soluciones Profesionales Empresariales en Revolución, S.A. de C.V. Ord. Mercantil Acuerdo. 1 Acdo. Núm. Exp. 1476/2024 Tomo II.

Ag Comunicaciones, S.A. de C.V. vs. Soluciones Profesionales Empresariales en Revolución, S.A. de C.V. Ord. Mercantil Acuerdo. 2 Acdos. Núm. Exp. 1476/2024 Tomo III.

Álvarez Gómez Gabriel vs. Inmobiliaria Megaz S.A. de C.V. Medios Preparatorios Civil Acuerdo. 2 Acdos. Núm. Exp. 334/2025.

Banco Mercantil del Norte S.A. Institución de Banca Múltiple Grupo Financiero Banorte vs. Emma Georgina Ramírez Camacho y y y Vicente Camacho González. Especial Hipotecario Civil Acuerdo. 1 Acdo. Núm. Exp. 216/2025 Tomo II.

Banco Mercantil del Norte, S.A., Institución de Banca Múltiple, Grupo Financiero Banorte vs. Erika Isabel Ortiz Vega. Especial Hipotecario Civil Auto. 1 Acdo. Núm. Exp. 94/2021.

Banco Nacional de México S.A. Integrante del Grupo Financiero Banamex vs. Carlos Pittman John y Banco del Bajío Sociedad Anónima Institución de Banca Múltiple. Especial Hipotecario Civil Acuerdo. 1 Acdo. Núm. Exp. 992/2019 Tomo II.

Banco Santander México S.A. Institución de Banca Múltiple Grupo Financiero Santander México y antes Santander Consumo S.A. de C.V. Sociedad Financiera de Objeto Múltiple Entidad Regulada Grupo Financiero Santander México vs. Cesareano Escalona Guiseppe. Especial Hipotecario Civil Auto. 1 Acdo. Núm. Exp. 1210/2023.

Banco Santander México, S.A. Institución de Banca Múltiple Grupo Financiero Santander vs. Plascencia Vázquez María Luisa, Plascencia Vázquez Silvia; Morán Rubio Rosa María. Ejecutivo Mercantil Expedientillo. 1 Acdo. Núm. Exp. 1888/2024.

BBVA México S.A. Institución de Banca Múltiple Grupo Financidero BBVA México vs. Norma Lorena Loya Rosaldo, Felipe Arturo Loya Hernández y Teresa de Jesús Rosaldo Pérez. Especial Hipotecario Civil Acuerdo. 1 Acdo. Núm. Exp. 82/2019.

Bermúdez Reyes María de Lourdes vs. Mena Rosete Jesús Benjamín. Juris. Voluntaria Civil Puesta. 2 Acdos. Núm. Exp. 470/2025.

Cajiga Nava Gerardo Luciano vs. Cajiga Nava Griselda Guadalupe. Ord. Civil Acuerdo. 1 Acdo. Núm. Exp. 690/2024 Tomo II.

Chávez Velázquez Jorge vs. Edgar Omar Vázquez Coria. Ejecutivo Mercantil Auto. 1 Acdo. Núm. Exp. 364/2025.

Chen Jinyan vs. Guzmán Hernández Mario. Ord. Civil Puesta. 2 Acdos. Núm. Exp. 472/2025.

Cibanco S.A. Institución de Banca Múltiple División Fiduciaria Actuando en su Carácter de Fiduciario del Fideicomiso Denominado Cibanco Fideicomiso Número Cib 148 vs. Abastecedora Russ S.A. de C.V. y Wagner Echegaray Ernesto. Controversias de Arrendamiento Civil Puesta. 2 Acdos. Núm. Exp. 2186/2024 Tomo II.

Cibanco Sociedad Anónima Institución de Banca Múltiple en su Carácter de Fiduciario en el Fideicomiso F/00430 vs. Guerrero Santiago Lagoberto. Especial Hipotecario Civil Auto. 2 Acdos. Núm. Exp. 24/2025 Bis. 3 Tomo II.

SOLO CONSULTA
SOLO CONSULTA
SOLO CONSULTA

Comercial Roshfrans, S.A. de C.V. vs. Lubricantes Bersil, S.A. de C.V. y Silva Fonseca Elena y Bernal Silva Héctor. Ejecutivo Mercantil Puesta. 2 Acdos. Núm. Exp. 438/2013 Tomo III.

Condominio Plaza Indiana vs. Garcés Cornejo Octavio y Garcés Matute Carlos Octavio. Ord. Civil Puesta. 2 Acdos. Núm. Exp. 314/2024.

Continum Logística Internacional, S.A. de C.V. vs. Moreno Castillejos Gerardo. Especial Hipotecario Civil Acuerdo. 1 Acdo. Núm. Exp. 202/2017.

Cordero Meza Jorge Antonio vs. Rocha Macías Enrique y Desarrollo Morbe, S.A. de C.V. Ejecutivo Mercantil Puesta. 2 Acdos. Núm. Exp. 144/2013 Tomo III.

Cortez Martínez Julio César vs. Rodríguez Morales Mauricio. Ord. Civil Auto. 1 Acdo. Núm. Exp. 480/2025.

Dessetec Desarrollo de Sistemas S.A. de C.V. vs. Pico Hurtado Silvia y Valente Rojas Martínez. Ord. Civil Acuerdo. 1 Acdo. Núm. Exp. 372/2013 Tomo II.

Fianzas Avanza S.A. de C.V. vs. Petrom International S.A. de C.V. y Garcilita Núñez José Fernando. Especial de Fianzas Mercantil Auto. 1 Acdo. en Tercería. Núm. Exp. 370/2025 Terc. Excl. de Preferencia, Promovida por Expocredit, Llc.

Francisco Javier Bolaños Chombo vs. Laura Ramírez Llorca. Ejecutivo Mercantil Acuerdo. 1 Acdo. en Expedientillo_Expediente_No_ Conocido. Núm. Exp. 1294/2024.

García González Ángela vs. María Alejandra Reyes Ramírez. Ord. Civil Expedientillo. 1 Acdo. Núm. Exp. 280/2021.

García Viveros Guillermo vs. Grupo Mexicano de Seguros S.A. de C.V. Ord. Civil Auto. 1 Acdo. Núm. Exp. 728/2024 Tomo II.

Ildefonso Prieto José Luis vs. Pacheco Lozano Francisco Ángel. Especial Hipotecario Civil Acuerdo. 1 Acdo. Núm. Exp. 616/2009 Tomo II.

Inmobiliaria Trepasco S.A. de C.V. vs. Seca Construcciones, S.A. de C.V., José Raúl Segura Herrera y María de Lourdes del Refugio Rosillo de Segura. Especial Hipotecario Civil Acuerdo. 2 Acdos. en Tercería. Núm. Exp. 818/2003 Terc. E.

Inmobiliaria Trepasco S.A. de C.V. vs. Seca Construcciones, S.A. de C.V., José Raúl Segura Herrera y María de Lourdes del Refugio Rosillo de Segura. Especial Hipotecario Civil Auto. 1 Acdo. Núm. Exp. 818/2003 Tomo Vii.

Ion Financiera Sociedad Anónima Promotora de Inversión de Capital Variable Sociedad Financiera de Objeto Múltiple Entidad Regulada vs. Grupo Desarrollador Nápoles Arizona S.A. de C.V. Especial Hipotecario Civil Acuerdo. 1 Acdo. Núm. Exp. 924/2023.

Ion Financiera Sociedad Anónima Promotora de Inversión de Capital Variable Sociedad Financiera de Objeto Múltiple Entidad Regulada vs. Mejía Rangel David Rafael y Rangel Quezada Rocío. Especial Hipotecario Civil Puesta. 2 Acdos. Núm. Exp. 1362/2022.

Jiménez Barrios Azul vs. Ibarra Rosas Luis su Sucesión y Olvera Gutiérrez Delfina su Sucesión. Ord. Civil Expedientillo. 1 Acdo. Núm. Exp. 826/2019.

Jiménez Santana Jorge vs. Comisión Federal de Electricidad. Ord. Mercantil Dada Cuenta Apelación. 2 Acdos. Núm. Exp. 1100/2024.

Jy Hermanos S.A. de C.V. vs. Guadarrama González Francisco Javier y Gudarrama Reyes Francisco Amado. Vía de Apremio Civil Expedientillo. 1 Acdo. en Expedientillo. Núm. Exp. 1058/2023.

Kessel Enríquez José Arsenio vs. Zelaya de la Parra Eduardo. Especial Hipotecario Civil Acuerdo. 1 Acdo. Núm. Exp. 2372/2024.

López Castro Elsa Elena vs. Cadena Comercial Oxxo Sociedad Anónima de Capital Variable. Ord. Civil Acuerdo. 1 Acdo. Núm. Exp. 484/2025.

López Miguel Arturo vs. Miguel de López Victoria. Ord. Civil Acuerdo. 1 Acdo. Núm. Exp. 440/2025.

López Morales Patricia Olivia vs. Marenco Hernández Oliver y Romero Díaz Wenceslao. Controversias de Arrendamiento Civil Puesta. 2 Acdos. Núm. Exp. 1180/2024.

Marbesu, S.A. de C.V. vs. Sdervicios Deportivos y Especiales S.A. de C.V., Inmuebles Sergal, S.A. de C.V. y Arteaga Marcelo Margarita. Controversias de Arrendamiento Civil Acuerdo. 1 Acdo. Núm. Exp. 2100/2024 Tomo II.

Mendoza Rendón María del Rosario vs. Tamayo Rubio Ana Cecilia. Ord. Civil Auto. 1 Acdo. Núm. Exp. 488/2025.

Mucharraz Nieto Gonzalo vs. Consultores Patrimoniales Especializados en Inversiones Hipotecarias S.A. de C.V. y Sinergia Consultores y Rent One Live Sas. Ord. Mercantil Apel. Ambos Efectos. 1 Acdo. Núm. Exp. 460/2025.

Nacional Financiera S.N.C. Institución de Banca de Desarrollo como Fiduciaria en el Fideicomiso de Fomento Minero vs. Factor Óptimo S.A. de C.V. Sofom E. N. R. Lazalde González Jesús Héctor, Lazalde González Jaime Eduardo, Lazalde González Ricardo Martín y Lazalde González Miguel Rolando. Ord. Civil Acuerdo. 1 Acdo. en Expedientillo. Núm. Exp. 988/2018.

Navarro García María del Carmen vs. Castillo Ruíz Juan José y Vázquez Martínez de Castillo María del Rocío. Especial Hipotecario Civil Auto. 2 Acdos. Núm. Exp. 2376/2024 Tomo III.

Pescador Zamora José Felipe vs. Grijalva Cruz Porfirio y Cruz Salgado Sucesión de Leonor y Cruz Salgado Josefina y Grijalva Cruz Aída y Zamudio Cruz Elva Rosa. Ejecutivo Mercantil Acuerdo. 1 Acdo. Núm. Exp. 242/2013 Tomo V.

Préstamo Empresarial Oportuno, S.A. de C.V., S. F. P vs. Servicios e Insumos Mundiales, S.A. de C.V. y y Gonzálezblanco Hugo Osbaldo. Ejecutivo Mercantil Acuerdo. 1 Acdo. Núm. Exp. 2238/2024.

Proyectos Adamantine, Sociedad Anónima de Capital Variable, Sociedad Financiera de Objeto Múltiple vs. Jesús Guillermo Moreno Ríos. Especial Hipotecario Civil no Publ. 1 Acdo. Núm. Exp. 1808/2024 Bis. 1 Tomo II.

Pulido Vergara Macarena vs. Garfias Mena Jorge Alejandro. Ord. Civil Acuerdo. 1 Acdo. Núm. Exp. 878/2023.

Recuperfin Comercial S de R. L vs. Coronado Casillas Andrés. Especial Hipotecario Civil no Publ. 2 Acdos. Núm. Exp. 554/2005.

Reséndiz Martínez David vs. Zermeño Zimbron José Roberto. Controversias de Arrendamiento Civil 1 Acdo. Núm. Exp. 626/2021 Tomo II.

Reynoso Estrella Alfonso vs. Hernández Sánchez Alejandro Quien También Se Le Conocía Con Los Nombres de Alejandro Pablo Hernández Sánchez También Conocido como Alejandro Hernández S. por Conducto de su Albacea Teresa Morales López y Galarza Mujica Nomra Estela. Ord. Civil Acuerdo. 3 Acdos. Núm. Exp. 2420/2024 Tomo II.

Rivas Duvon Carlos. No Definido No Definido Acuerdo. 1 Acdo. en Amparo. Núm. Exp. 696/2025 Bis. 2 Amparo 696/2025- Iv, Promov. por Carlos Rivas Duvon.

Rodríguez Quintero Christian Hugo vs. Aarón Chacra Djamus. Controversias de Arrendamiento Civil Secc. de Ejecución. 1 Acdo. Núm. Exp. 264/2021 Tomo II.

Roldán Castillo Juan Manuel y Roldán Villarruel Jua Manuel y Roldán Villarruel Jesús Alejandro vs. Villarruel Sánchez Miguel Ángel. Ord. Civil 1 Acdo. Núm. Exp. 372/2025.

Sandoval León Víctor Manuel vs. Sánchez Torres Malakias y/o Sánchez Torres Malaquías su Sucesión, Sánchez Martínez Daniel Malakias, Sánchez Martínez Fernando, Sánchez Rojas Denisse, Rojas Moreno Celina, Vms Sandoval y Asociados S.A. de C.V. Ord. Civil Acuerdo. 1 Acdo. Núm. Exp. 52/2025 Tomo II.

Scotiabank Inverlat S.A. Institución de Banca Múltiple, Grupo Financiero Scotiabank Inverlat vs. Solís García Rosa María Alejandra. Especial Hipotecario Civil 1 Acdo. Núm. Exp. 1030/2024.

Scotiabank Inverlat S.A. Institución de Banca Múltiple Grupo Financiero Scotiabank Inverlat vs. López Rivera Jair de Jesús. Vía de Apremio Civil Puesta. 2 Acdos. Núm. Exp. 362/2024.

Servicios Metropolitanos Sociedad Anónima de Capital Variable vs. Juárez Gómez Marcelino. Ord. Civil Acuerdo. 1 Acdo. Núm. Exp. 1360/2019.

Sociedad Hipotecaria Federal, S.N.C., Institución de Desarrollo como Fuduciario vs. Quiroga González José Arturo. Especial Hipotecario Civil Puesta. 2 Acdos. Núm. Exp. 1134/2008.

Sofimex Institución de Garantías S.A. vs. Facturar en Línea S de R. L de C. V, Folios Mexicanos Digitales S.A. de C. V, Centro Comercial 2h S.A. de C.V. y Edolfo Ernesto Hernández Martínez. Especial de Fianzas Mercantil Auto. 1 Acdo. Núm. Exp. 500/2020 Tomo III.

Soluciones Mexicanas Lider, S.A. de C.V. vs. Figueroa Sánchez Gerardo; Ortiz Margarito; Figueroa Sánchez Luis; Martínez Alvarado Gloeia Alberta; Lora Gómez Esther. Ejecutivo Mercantil Acuerdo. 1 Acdo. Núm. Exp. 2076/2024.

Sotelo Martínez Juan José vs. Venegas Páez Jorge Enrique y Venegas Ramírez Jorge Enrique. Ord. Civil Acuerdo. 1 Acdo. en Amparo. Núm. Exp. 506/2022 Amparo 864/2025- I, Promov. por Martha Delia Ramírez Téllez.

Tenorio Montejo Javier vs. Seguros Inbursa S.A. Grupo Financiero Inbursa. Ord. Civil Acuerdo. 2 Acdos. Núm. Exp. 304/2025.

Tosca Frías Ismael vs. Seguros Banorte, S.A. de C.V. Grupo Financiero Banorte. Ord. Civil 3 Acdos. Núm. Exp. 38/2021 Tomo III.

Vázquez Caneda Jonathan Alan vs. Segura Guerrero Flavia su Sucesión. Ord. Civil Acuerdo. 1 Acdo. Núm. Exp. 1716/2024.

Vázquez Juárez María Auxilio vs. Cruz Ramírez Miguel Ángel y García Palma Hilda Georgina. Especial Hipotecario Civil Acuerdo. 1 Acdo. Núm. Exp. 506/2002 Tomo IV.

SOLO CONSULTA
SOLO CONSULTA
SOLO CONSULTA

Víctor Stolkin Krupinsky vs. Promotora Gf del Sureste Sapi de C.V. y Steiner Aizenman Isaac. Ejecutivo Mercantil Auto. 1 Acdo. Núm. Exp. 144/2025.

Villaseñor Rodríguez Lucila Margarita vs. Osuna Márquez Edgar Alejandro. Controversias de Arrendamiento Civil Acuerdo. 1 Acdo. Núm. Exp. 808/2023.

Villaseñor Rodríguez Lucila Margarita vs. Osuna Márquez Edgar Alejandro. Controversias de Arrendamiento Civil Acuerdo. 1 Acdo. en Amparo. Núm. Exp. 808/2023 383/2025- III.

Yave Smart Lending Spv Sociedad Anónima Promotora de Inversión de Capital Variable Sociedad Financiera de Objeto Múltiple Entidad No Regulada antes Smart Lending Spv Sociedad Anónima Promotora de Inversión de Capital Variable Sociedad Financiera de Objeto Múltiple Entidad No Regulada vs. Rodríguez Barrera José Víctor. Especial Hipotecario Civil Acuerdo. 1 Acdo. en Tercería. Núm. Exp. 1014/2023 Terc. Excl. de Dominio, Promovida por Gerardo Haber Fernández Posada.

AUDIENCIA

López Nava Luz Aidé y López Nava Nidia Josefina vs. López Jiménez Marco Antonio y López Jiménez Luis Raúl. Aud. Ord. Civil. 1 Audiencia. Núm. Exp. 1510/2024.

Socafi S.A. de C.V. vs. Márquez García Fabiola y García Sequera Carmen. Auto Ejecutivo Mercantil. 1 Aud. en Expedientillo. Núm. Exp. 2270/2024.

SENTENCIAS DEFINITIVAS DEL 14 DE OCTUBRE DEL 2025

Martínez Leal Cecilia vs. C Director del Registro Público de la Propiedad y del Comercio de la Ciudad de México. Ord. Civil Sent. Def. 1 Núm. Exp. 1288/2024

LA SECRETARIA DE ACUERDOS
LIC. ANGÉLICA MARÍA HERNÁNDEZ ROMERO

TRIGÉSIMO NOVENO DE LO CIVIL

SECRETARÍA "A"
ACUERDOS DEL 14 DE OCTUBRE DEL 2025

Alejandro Corral Maynez y Amaro Gamez Alejandro vs. Horus S.A. de C.V. y Canadian Solar Energy México, S. de R. L. de C.V., y Recursos Solares Pv de México II, S.A. de C.V. y Sunmex Renovables, S.A. de C.V. Ord. Civil 4 Acdos. Núm. Exp. 313/2025 Tomo II.

Astorga Hilbert Marina Guadalupe vs. Alfredo Camero Godínez y Sandra Luz Parissi Ruíz. Especial Hipotecario Civil 1 Acdo. Núm. Exp. 511/2019 Tomo II.

Autofinanciamiento México, S.A. de C.V. vs. Eunice Adriana Quirarte San Millán y Otro. Ejecutivo Mercantil Acdo. para Sent. Interlocutoria. 1 Acdo. Núm. Exp. 1395/2008 Segundo Tomo.

Banco Mercantil del Norte, S.A. Institución de Banca Múltiple, Grupo Financiero Banorte vs. Ham, S.A. de C.V. y Abreu Menéndez Luis Roberto. Especial Hipotecario Civil 3 Acdos. Núm. Exp. 307/2019 Tomo II.

Banco Mercantil del Norte, Sociedad Anónima, Institución de Banca Múltiple, Grupo Financiero Banorte. (Antes BBVA Bancomer, S.A., Institución de Banca Múltiple, Grupo Financiero BBVA Bancomer) vs. Gastón Villegas Fuentes. Especial Hipotecario Civil 1 Acdo. Núm. Exp. 1281/2011 Tomo II.

Banco Nacional de México, S.A. Integrante del Grupo Financiero Banamex vs. Erick Vidal Hernández. Especial Hipotecario Civil 2 Acdos. Núm. Exp. 563/2019 Tomo II.

Bautista Ortiz Nicolás vs. Balbina Castillo de León. Ord. Civil 1 Acdo. Núm. Exp. 1373/2012.

Carrasco Juárez Karen Celeste y Meléndez López José Roberto vs. Seguros Inbursa S.A. Grupo Financiero Inbursa. Ord. Civil Acuerdo. 1 Acdo. Núm. Exp. 329/2025.

Chan Cupul Marbella y en Representación de Sus Menores Zeidy Mareli Naybi Monserrat Melisa Jazmín Jair Eduardo y Melany Cristal vs. Axa Seguros S.A. de C.V. Ord. Civil Acuerdo. 1 Acdo. Núm. Exp. 125/2021 Tomo III.

Cibanco, Sociedad Anónima, Institución de Banca Múltiple, División Fiduciaria, en su Carácter de Fiduciario en el Fideicomiso Número F/00430 vs. Oseas Ríos Sandoval. Especial Hipotecario Civil Acuerdo. 1 Acdo. Núm. Exp. 553/2009 Tomo II.

Construcciones Dicova, S. de R. L. de C.V. vs. Trefo Providencia, S.A. de C.V. Ord. Mercantil Acuerdo. 1 Acdo. Núm. Exp. 1733/2024.

Cruz Castillo Jesús vs. Axa Seguros S.A. de C.V. Ord. Civil Acuerdo. 7 Acdos. Núm. Exp. 323/2020 Tomo III.

Cruz Sandoval Guadalupe vs. María Luisa Leyva Álvarez y C. Director del Registro Público de la Propiedad y de Comercio del Distrito Federal. Ord. Civil Acuerdo. 1 Acdo. Núm. Exp. 933/2003.

Gallegos Valero Armando vs. Corporativo Hospital Satélite, Sociedad Anónima de Capital Variable y García Bravo Luis Fernando. Ord. Civil Acuerdo. 1 Acdo. Núm. Exp. 177/2025.

Gamboa Pacheco Luisa Gabriela vs. Carranza García Tomasa. Juris. Voluntaria Civil Acuerdo. 1 Acdo. Núm. Exp. 289/2022.

González Rojas Alberto vs. Cortés José Juvencio. Ejec. Merc. 1 Acdo. Núm. Exp. 15/1998.

González Vega Karla Lizbeth vs. Villanueva García Marina y Soria Gil Andrés Avelino. Ord. Civil Acuerdo. 1 Acdo. Núm. Exp. 455/2025.

Grijalva Márquez Jorge Alejandro y Márquez Chávez María de Lourdes y Grijalva Márquez Natanael y Grijalva Márquez Guadalupe Alberto vs. Grupo Mexicano de Seguros S.A. de C.V. Ord. Civil Acuerdo. 2 Acdos. Núm. Exp. 393/2021 Tomo III.

Grijalva Márquez Jorge Alejandro, Márquez Chávez María de Lourdes, Natanael Grijalva Márquez y Grijalva Márquez Guadalupe Alberto vs. Grupo Mexicano de Seguros S.A. de C.V. Ord. Civil Acuerdo. 1 Acdo. en Amparo. Núm. Exp. 393/2021 Amparo 304/2021- Vii.

Guzmán Gutiérrez Estefany y Pérez Madrigal Karla Paulina y Pérez Madrigal Matías Hazael vs. Logística Lex S R.L. de C.V. y Chubb Seguros México S.A. y Grupo Nacional Provincial Sab. Ord. Civil Acuerdo. 1 Acdo. Núm. Exp. 373/2025.

Hacienda Flamingos Vallarta A.C. vs. Club Social y Deportivo Rivera Nayarit, S.A. de C.V., Club Social y Deportivo Metepec, S.A. de C.V. y Martín Hernández Garnica. Ejecutivo Mercantil Acuerdo. 2 Acdos. Núm. Exp. 1095/2011 Tomo VI.

Hernández Mejía y Arestegui Zavelia vs. López Islas Celso Vicente. Especial Hipotecario Civil Acuerdo. 1 Acdo. Núm. Exp. 351/2013 Tomo II.

HSBC México, S.A. Institución de Banca Múltiple Grupo Financiero HSBC vs. Movaldi Group S.C. y Félix Ulises Monge Valdivia. Providencias Precautorias Civil Acuerdo. 1 Acdo. en Expedientillo. Núm. Exp. 547/2019 Expedientillo.

HSBC México, S.A., Institución de Banca Múltiple, Grupo Financiero HSBC División Fiduciaria, en su Carácter de Fiduciario en el Fideicomiso Número F/ 234036 vs. Julieta Santis Aguilar y Lucio Morales Luna. Vía de Apremio Civil Acuerdo. 1 Acdo. Núm. Exp. 1151 / 2017.

Inmuebles San Jorge S.A. de C.V. vs. Nissani Nissani Eliaohu. Controversias de Arrendamiento Civil 2 Acdos. Núm. Exp. 483/2023 Tomo III 4- 6- 25.

Jacobo Cáceres Karen Lorena vs. Calderón Orozco Gabriela. Ord. Civil Acuerdo. 1 Acdo. Núm. Exp. 1211/2024.

Lara Méndez Antonio vs. Lara Flores Edgardo. Medios Preparatorios Civil Acdo. de Prevención. 1 Acdo. Núm. Exp. 485/2025.

Lara Reyes Zita y Martínez Lara Gladys vs. Grupo Mexicano de Seguros S.A. de C.V. Ord. Civil Acuerdo. 1 Acdo. Núm. Exp. 1705/2024.

Lule Barrera Sergio vs. Villalobos Chávez Samantha y Chávez Zamorano Silvia. Controversias de Arrendamiento Civil 1 Acdo. Núm. Exp. 1317/2024.

Mata Delgado Isidoro y Mata Delgado Flavio Ramón vs. Qualitas Compañía de Seguros S.A. de C.V. Ord. Civil 1 Acdo. Núm. Exp. 285/2025.

Maxcapital Intercontinental, S.A. P. I. de C.V., Sofom, Enr vs. S & Lc Personnel Management, S.A. de C.V. y Sistemas Integrales de Ingeniería, Mercadotecnia y Publicidad, S.A. de C.V. Especial Hipotecario Civil Acuerdo. 1 Acdo. Núm. Exp. 163/2023 Tomo II 06- 11- 24.

Meléndez Ramos Víctor Manuel vs. Benítez y Rubio Josefina Irma Yolanda. Ord. Civil Acuerdo. 1 Acdo. Núm. Exp. 535/2023.

Méndez Cervantes María Concepción Rocío y Méndez Cervantes Emilia vs. José Luis Sánchez Estrada. Controversias de Arrendamiento Civil Acuerdo. 1 Acdo. Núm. Exp. 761/2019.

Meneses Carro Marcial vs. González Lugo Karina. Juris. Voluntaria Civil Acuerdo. 1 Acdo. en Expedientillo. Núm. Exp. 907/2024 Exp. 30- 4- 25.

Monroy Rodríguez Jaime vs. Yáñez Hernández María. Ord. Civil Acuerdo. 1 Acdo. Núm. Exp. 581/2024.

Olmos Rojas Pino Óscar y Reyes Mendoza José Luis vs. Muñoz Espinosa Daniela Berenice. Juris. Voluntaria Civil Acuerdo. 1 Acdo. Núm. Exp. 441/2025.

Olvera Arreola Graciela. Concurso Civil Voluntario Civil 1 Acdo. en Expedientillo. Núm. Exp. 887/2023 Expedientillo.

Ontiveros Galicia Emilio vs. Zaldívar Quezada Ignacia y Ontiveros Cerón Sergio. Ord. Civil Acuerdo. 1 Acdo. Núm. Exp. 1107/2024.

SOLO CONSULTA
SOLO CONSULTA
SOLO CONSULTA

Palomares Hoffmann Diego de Santiago y Arenas Madrigal Alfonso vs. Gutiérrez de la Peña Andrea. Ord. Civil 2 Acdos. Núm. Exp. 437/2025.
Pizaña Arzate Rosa María vs. Roan Technology Sociedad Anónima de Capital Variable y Rivera Reynoso José Antonio y C Director del Registro Público de la Propiedad y del Comercio de la Ciudad de México y Préstamo Empresarial Oportuno Sociedad Anónima Promotora de Inversión de Capital Variable Sociedad Financiera de Objeto Múltiple Entidad No Regulada. Ord. Civil 2 Acdos. Núm. Exp. 861/2022 Tomo II.
Puig Salitres Juana Victoria vs. Premier Consultoría y Estrategia S.A. de C.V. Juris. Voluntaria Civil 1 Acdo. Núm. Exp. 899/2023.
Ramírez Peña Adelino vs. Peña de la Cruz María de Jesús su Sucesión. Ord. Civil Acuerdo. 1 Acdo. Núm. Exp. 37/2025.
Rodríguez Guerra Raymundo vs. Rodríguez Guerra Javier y López García Gabriela y Rodríguez López Carlos Antonio. Ord. Civil Acuerdo. 1 Acdo. en Expedientillo. Núm. Exp. 685/2024 Expdllo. 6- 5- 25.
Rodríguez Morales Gaudencio. Juris. Voluntaria Civil 1 Acdo. Núm. Exp. 429/2025.
Rosas Espejel Ángel vs. Tito Flores Garza. Ord. Civil Acuerdo. 1 Acdo. Núm. Exp. 387/2021.
Rosas Salazar Honorio Alberto vs. Luz María Mora Anaya y Otros. Ord. Civ. 2 Acdos. Núm. Exp. 153/2008.
Samra Zaga Salvador Yehoshua vs. Gómez Zaragoza Irene y Rodríguez Paredes Arturo. Controversias de Arrendamiento Civil 2 Acdos. Núm. Exp. 165/2024 Tomo II 20- 5- 25.
Sánchez Sosa María del Carmen vs. Yésica González Garduño y Juan Carlos Tepoxtecatl Román. Controversias de Arrendamiento Civil Acuerdo. 2 Acdos. en Otros. Núm. Exp. 15/2019 Tomo II.
Scotiabank Inverlat S.A. Institución de Banca Múltiple Grupo Financiero Scotiabank Inverlat vs. Merino del Toral Jesús Ernesto. Especial Hipotecario Civil Acuerdo. 1 Acdo. Núm. Exp. 979/2024.
Secenes Rodríguez Silvia vs. Neuroticos Anónimos A.C. Ord. Civil 3 Acdos. Núm. Exp. 809/2024 Tomo II.
Secreto. Providencias Precautorias Mercantil Acuerdo. 1 Acdo. en Incidente. Núm. Exp. 359/2024 Inc. 03- 12- 2024.
Secreto. Providencias Precautorias Mercantil Acuerdo. 1 Acdo. Núm. Exp. 595/2024.
Toyota Financial Services México S.A. de C.V. vs. Handal Santibañez Javier. Ejecutivo Mercantil Acuerdo. 1 Acdo. en Expedientillo. Núm. Exp. 1305/2022 Expedientillo.
Unirenta Arrendamientos S.A. de C.V. vs. Herrera Martínez Miguel y Herrera Miedzinski Natalia Magdalena. Ejecutivo Mercantil Acuerdo. 1 Acdo. Núm. Exp. 25/2023.
Zalles Taurel Francisco José vs. Mex Dam Sapi de C.V. y Hernández Ruíz Mónica Beatriz y Vázquez Castillo Juan Carlos y Martínez y Martínez Baca Jorge Alberto y Franco Sánchez Pablo Andrés y Federatario Público Titular de la Notaria Número 163 de la Ciudad de México José Antonio Sosa Castañeda. Ord. Mercantil 1 Acdo. Núm. Exp. 241/2023 Tomo II.

NO PUBLICADOS

López Vallejo Guzmán Sergio vs. Rodas Robledo Ausel. Ord. Civil 1 Acdo. No Publicado. 1 Acdo. Núm. Exp. 909/2024.
Mata Delgado Isidoro y Mata Delgado Flavio Ramón vs. Qualitas Compañía de Seguros S.A. de C.V. Ord. Civil 2 Acdos. Núm. Exp. 285/2025.
Ramírez Peña Adelino vs. Peña de la Cruz María de Jesús su Sucesión. Ord. Civil Acuerdo. 1 Acdo. Núm. Exp. 37/2025.
Sociedad Hipotecaria Federal, S.N.C. Institución de Banca de Desarrollo en su Carácter de Fiduciario Sustituto del Banco de México en el Fideicomiso Denominado Fondo de Operaciones y Financieamiento Bancario a la Vivienda (Fovi) vs. Lilián Beatriz Aguilar Acosta. Esp. Hip. 1 Acdo. No Publicado. 1 Acdo. Núm. Exp. 685/2011.

AUDIENCIA

Constructora Dinsa S.A. de C.V. vs. Depuradora de Inmuebles S.A. y Fernández Jiménez José Luz. Aud. Previa y de Concil. Ord. Civil. 1 Audiencia. Núm. Exp. 221/2022 Tomo II.
Cruz Castillo Jesús vs. Axa Seguros S.A. de C.V. Ord. Civil. 1 Audiencia. Núm. Exp. 323/2020 Tomo III.
Finae, Sociedad Anónima Promotora de Inversión de Capital Variable, Sociedad Financiera de Objeto Múltiple, Entidad No Regulada vs. Figueroa Garduño Jatzibet Sarai y Figueroa Nava Lucía. Ejecutivo Mercantil. 1 Audiencia. Núm. Exp. 1185/2023.

EL SECRETARIO DE ACUERDOS
LIC. NOEL TRUJILLO OSORIO

SECRETARÍA "B"
ACUERDOS DEL 14 DE OCTUBRE DEL 2025

Anguiano Rivera José Raymundo vs. Seguros Inbursa S.A. Grupo Financiero Inbursa. Ord. Civil Auto. 1 Acdo. Núm. Exp. 1656/2024 Tomo II 25- 09- 2025.
Banco Mercantil del Norte, S.A., Institución de Banca Múltiple, Grupo Financiero Banorte vs. Martínez Ameca Gustavo Adolfo. Especial Hipotecario Civil Auto. 1 Acdo. Núm. Exp. 302/2018 Tomo II.
Banco Santander México S a Institución de Banca Múltiple, Grupo Financiero Santander México vs. Caballero Robles Maribel. Especial Hipotecario Civil Auto. 1 Acdo. Núm. Exp. 1596/2024.
Barrientos Villagrán Francisco Adrián vs. Grupo Mexicano de Seguros S.A. de C.V. Ord. Civil Auto. 1 Acdo. Núm. Exp. 1536/2024 Tomo II 15- 05- 2025.
Barrón Bernal Alberto Adolfo su Sucesión vs. Hernández Barradas Óscar Omar. Controversias de Arrendamiento Civil Auto. 2 Acdos. Núm. Exp. 1319/2024 Tomo II 14- 10- 2025.
Bio Condominios Residenciales Sapi de C.V. vs. Ari Chamarro Emmanuel. Ord. Civil Auto. 2 Acdos. Núm. Exp. 1444/2024.
Desarrolladora de Infraestructura Puerto Escondido, S.A. de C.V. vs. Maquinaria Alfo, S.A. de C.V. Ord. Mercantil Auto- Amparo. 1 Acdo. en Amparo. Núm. Exp. 10/2025 Amp. Ind 750/2025- II.
Díaz Aquino Marco Antonio vs. Anaya Villagrán José Anastacio y Vergel Hernández María Isabel. Especial Hipotecario Civil Auto. 1 Acdo. Núm. Exp. 1438/2024.
Ediciones Larousse S.A. de C.V. vs. Velasco Peña Sergio y Olguín Melchor Yesenia. Ejecutivo Mercantil Auto. 1 Acdo. en Expedientillo_ Expediente_No_Conocido. Núm. Exp. 1110/2022.
First Home Solutions Sociedad Anónima Promotora de Inversión de Capital Variable vs. Gaona Peña José Alberto. Especial Hipotecario Civil Auto. 1 Acdo. Núm. Exp. 918/2022.
Fraustro Corona Alejandro vs. Gómez Tagle Julia y Gómez Tagle Carmen. Ord. Civil Auto. 1 Acdo. Núm. Exp. 918/2023.
González Mayorga Jéssica Alejandra vs. Francisco Javier Ramírez Castillo. Especial Hipotecario Civil Auto. 2 Acdos. Núm. Exp. 122/2019.
Landero Rivera Monserrat vs. Instituto Politécnico Nacional. Controversias de Arrendamiento Civil Auto. 1 Acdo. Núm. Exp. 1492/2024.
Machado Yañes Miura vs. Park Royal Hotels And Resorts S.A. de C.V. y Royal Holiday Vacation Club S.A. de C.V. Ord. Civil Auto. 1 Acdo. Núm. Exp. 240/2025.
Morales Bojórquez Blanca Risela vs. Seguros Inbursa S.A. Grupo Financiero Inbursa. Ord. Civil Auto. 1 Acdo. Núm. Exp. 26/2024 Tomo III 27- 05- 2025.
Peregrina Hernández Julia vs. Vega Trejo Judith y Hernández García María Elena. Ord. Civil Auto. 3 Acdos. Núm. Exp. 424/2025.
Pérez Ramos José Roberto vs. Vargas González María Rosario y Cabrera Inocencio. Ord. Civil Auto. 1 Acdo. Núm. Exp. 674/2021 Tomo II.
Pérez Rodríguez Héctor Guillermo vs. Fernández Quintanar María Guadalupe. Ord. Civil Auto. 2 Acdos. Núm. Exp. 250/2025.
Scotiabank Inverlat, S.A., Institución de Banca Múltiple, Grupo Financiero Scotiabank Inverlat vs. Espinoza Delgadillo María de la Luz y Espinoza Delgadillo Margarita de la Luz. Especial Hipotecario Civil Auto. 3 Acdos. en Otros. Núm. Exp. 542/2021 Tomo II 02- 09- 2024.
Secreto. Ejecutivo Mercantil Auto. 1 Acdo. en Expedientillo_Expediente_ No_Conocido. Núm. Exp. 1110/2022.
Secreto. Ejecutivo Mercantil Auto. 2 Acdos. Núm. Exp. 654/2018 Tomo II 14- 10- 2025.
Secreto. Ejecutivo Mercantil Auto. 1 Acdo. Núm. Exp. 90/2024.
Torrijos Mendoza J Jesús vs. Seguros Santander Sociedad Anónima hoy Zurich Santander Seguros México S a y Santander Hipotecario S a de C V Sofom Er hoy Banco Santander México S a Institución de Banca Múltiple Grupo Financiero Santander México. Especial Hipotecario Civil Auto- Amparo. 1 Acdo. en Amparo. Núm. Exp. 218/2019 Amp. 882/2024.
Toyota Financial Services México S.A. de C.V. vs. Félix González Juan Pablo. Ejecutivo Mercantil Auto. 1 Acdo. Núm. Exp. 330/2024.

NO PUBLICADOS

Secreto. Ord. Mercantil no Publ. 13- 10- 2025. 4 Acdos. Núm. Exp. 10/2025 Tomo II 20- 05- 2025.
Secreto. Ord. Civil no Publ. 13- 10- 2025. 3 Acdos. Núm. Exp. 136/2025 Tomo VII 04- 09- 2025.

SOLO CONSULTA
SOLO CONSULTA
SOLO CONSULTA

Del Ángel Pérez Jaime vs. Grupo Mexicano de Seguros S.A. de C.V. Ord. Civil no Publ. 13- 10- 2025. 1 Acdo. Núm. Exp. 590/2022 Tomo III 05- 02- 2025.

AUDIENCIA

Esquivel Reyes Mauricio y Monterde Reyes Carlos y Gutiérrez Montes de Oca Concepción Irma y Esquivel Reyes Francisco y Esquivel Reyes Julián y Esquivel Reyes Jacqueline vs. Cabrera Vda. de Reyes Valeria y Cabrera Madrid Valeria su Sucesión y Reyes Cabrera María Elena y C. Director del Registro Público de la Propiedad y de Comercio de la Ciudad de México. Aud. Prev Ord. Civil. 1 Audiencia. Núm. Exp. 404/2025.

Sociedad Hipotecaria Federal, Sociedad Nacional de Crédito, Institución de Banca de Desarrollo, en su Carácter de Fiduciario Sustituto en el Fideicomiso Fondo de Operación y Financiamiento Bancario Al la Vivienda a Través de su Mandatario Banco Nacional de México, S.A., Integrante del Grupo Financiero Banamex vs. Hernández Díaz Yolanda y Martiniano Rocha Castro. Aud. de Remate en Segunda Almoneda Especial Hipotecario Civil. 1 Audiencia. Núm. Exp. 338/2013.

LA SECRETARIA DE ACUERDOS
MAESTRA BETINA PÉREZ SALDAÑA

CUADRAGÉSIMO DE LO CIVIL

SECRETARÍA "A"
ACUERDOS DEL 14 DE OCTUBRE DEL 2025

Aceves Villagrán Norma Angélica y Leyva Franco Raúl Federico vs. Álvarez Espinoza Isis. Ord. Civil 1 Acdo. Núm. Exp. 339/2025.

Alferes Zambrano Lucila vs. Aguilar Ramírez Martha y y-o. Martha Yolanda Aguilar Ramírez. Ord. Civil 1 Acdo. Núm. Exp. 317/2024.

Banco Mercantil del Norte, S.A. Institución de Banca Múltiple, Grupo Financiero Banorte vs. Érika Román Gómez. Especial Hipotecario Civil Expedientillo. 1 Acdo. Núm. Exp. 357/2015.

Banco Multiva, S.A., Institución de Banca Múltiple, Grupo Financiero Multiva vs. Hamilton Textile Trading, S.A. de C.V. y Érika Trejo Ramírez. Ejecutivo Mercantil Amparo 456/2025- I Ampra y Protege. 1 Acdo. Núm. Exp. 809/2018.

Banco Santander México S.A. Institución de Banca Múltiple, Grupo Financiero Santander México vs. Palencia Valdés Juan Felipe. Ejecutivo Mercantil 1 Acdo. Núm. Exp. 491/2024.

Banco Santander México, S.A., Institución de Banca Múltiple, Grupo Financiero Santander México vs. Vigoritto Martínez Rafael Antonio. Ejecutivo Mercantil Amp. 1233/2025 Inf. Justificado. 1 Acdo. Núm. Exp. 1149/2023.

Barros San Germán Roque vs. Gómez Junco Tarno Gabriela. Controversias de Arrendamiento Civil 1 Acdo. Núm. Exp. 793/2021.

BBVA Bancomer, S.A. Inst. de Banca Múltiple, Grupo Financiero BBVA Bancomer vs. Raymundo Villa Velázquez y Matilde Velázquez Bonilla. Ord. Mercantil Tomo III. 1 Acdo. Núm. Exp. 1253/2010 Bis. 1.

Bnp Paribas vs. Amr Aircraft Leasing Dac y Transportes Aeromar S.A. de C.V. Proced. Judicial de Ejecc. de Garantía Otorgada Mediante Prenda Sin Transmisión de Pos. Mercantil 1 Acdo. Núm. Exp. 845/2023.

Campos Ramírez Eduardo vs. Luis Alberto Artega León. Ord. Civil 1 Acdo. Núm. Exp. 389/2021.

Chávez Acosta Pablo vs. Gloria Ortiz Macedo y Otros. Ord. Civil 1 Acdo. Núm. Exp. 1295/2018.

Chávez Juárez Rodolfo vs. Arista Mata Víctor. Ord. Civil 1 Acdo. Núm. Exp. 687/2024.

Chubb Fianzas Monterrey Aseguradora de Caución S.A. antes Ace Fianzas Monterrey S.A. vs. Delta Comunicaciones & Jr S.A. de C.V. y Pantoja García Gudelia y Romero Mora Rafael. Especial de Fianzas Mercantil 1 Acdo. Núm. Exp. 1389/2024.

Chumacero Capital Sapi de C.V. Sofom Enr vs. Rivera Ortiz Diana. Ord. Civil 1 Acdo. Núm. Exp. 91/2024.

Darriba Ogando Elizabeth vs. Estación la Laguna S.A. de C.V. Ord. Mercantil 1 Acdo. Núm. Exp. 1251/2022.

Duarte Villa Maricela vs. Silvio Ferrera Rentería su Suc. ; María Concepción Ruíz Bautista; Notario Público Número 118 del Distrito Federal Ramón Aguilera Soto y C. Director del Registro Público de la Propiedad y de Comercio del Distrito Federal. Ord. Civil 1 Acdo. Núm. Exp. 211/2016.

Fuentes Fuentes Josefina y Romero Anides Octavio Paz vs. Ávalos Arroyo Paulina y Romero Fuentes Fabrizio. Ord. Civil Aud. Conciliación. 1 Acdo. Núm. Exp. 1525/2024.

Galicia Orozco Anastasio Victoriano vs. Director del Registro Público de la Propiedad y de Comercio de la Ciudada de México y Chávez Martínez Miguel. Ord. Civil 1 Acdo. Núm. Exp. 351/2025.

Gallardo Montane Fernando vs. Cisa (Corredor Insurgentes S.A. de Cv). Ord. Civil 3 Acdos. Núm. Exp. 1635/2024.

Granados Rojas Sergio vs. Nazario Norberto Sánchez. Ord. Civil Amp. 1249/2025- III Inf. Justificado. 2 Acdos. Núm. Exp. 1183/2018.

Gutiérrez Casas Estela y Trejo Fabián Abraham vs. Rosario Miranda Mena. Ord. Civil 1 Acdo. Núm. Exp. 525/2014.

Gutiérrez Márquez Josefina vs. Márquez Villaverde Guadalupe y También Conocida como María Guadalupe Márquez Villaverde y C Director del Registro Público de la Propiedad y del Comercio de la Ciudad de México. Ord. Civil 1 Acdo. Núm. Exp. 341/2024.

Hernández Colmenares Margarita vs. Hernández Rocha Francisco Israel y Gaytán Villa Javier. Ord. Civil 1 Acdo. Núm. Exp. 951/2023.

Hernández Mendoza Ángeles Elizabeth y Martínez Hernández Daniel vs. Qualitas Compañía de Seguros S.A. de C.V. y Serval Transportes S.A. de C.V. y Martínez Martínez Álvaro Daniel. Ord. Civil 1 Acdo. Núm. Exp. 1821/2024.

Hir Pyme S.A. de C.V., Sociedad Financiera de Objeto Múltiple, Entidad No Regulada vs. Sandra Viridiana Bañuelos Hernández; Rosa María Dueñas Garduño y Jorge Roberto Bañuelos Hernández. Ejecutivo Mercantil 1 Acdo. Núm. Exp. 957/2012.

HSBC México, S.A. Institución de Banca Múltiple, Grupo Financiero HSBC, División Fiduciaria, en su Carácter de Fiduciario del Fideicomiso Irrevocable, Fuente de Pago y Garantía Número F/258024 vs. Alberto Severiano Capitan Loe. Especial Hipotecario Civil 1 Acdo. Núm. Exp. 469/2008.

Inmobiliaria Tuxpango, S.A. de C.V. vs. Julio Rizo. Controversias de Arrendamiento Civil 2 Acdos. Núm. Exp. 159/2014.

Linares Rugerio Lesly vs. Volkswagen Leasing S.A. de C.V. y Distribuidora Puerto Aéreo S.A. de C.V. y Tcr Servicios Aduanales S.C. y Rodríguez Esquivel Miguel Ángel y Botello Martínez Erick Benjamín. Ord. Civil 1 Acdo. Núm. Exp. 151/2025.

Luna Martínez María Antonieta su Sucesión vs. Mendoza Montero Gisell. Controversias de Arrendamiento Civil 1 Acdo. Núm. Exp. 1507/2024.

Macías Silva Joselin Angélica y Miguel López Alfredo vs. Gutiérrez Cabrera Regina y Gutiérrez de León Carlos Alberto y Seguros Inbursa S.A. Grupo Financiero Inbursa. Ord. Civil 1 Acdo. Núm. Exp. 471/2025.

Manjarrez Román Heladio vs. C Director del Registro Público de la Propiedad y del Comercio de la Ciudad de México. Ord. Civil 1 Acdo. Núm. Exp. 269/2022.

Marco Polo Operadores S.A. de C.V. vs. Consejo Nacional de Exportadores de Servicios Turísticos A.C. Ord. Civil Aud. Conciliación. 1 Acdo. Núm. Exp. 139/2025.

Marron Gudiño Leticia vs. Vargas Mejía Luis Armando. Ord. Civil 1 Acdo. Núm. Exp. 1157/2022 Bis. 1.

Matos Pech Carlos vs. Seguros Inbursa S.A. Grupo Financiero Inbursa. Ord. Civil 2 Acdos. Núm. Exp. 353/2025.

Nacional Monte de Piedad I a P vs. Bustamante Rivera Alejandro Isaac. Juris. Voluntaria Civil 1 Acdo. Núm. Exp. 1159/2024.

Operadora de Carteras Gamma S.A. vs. Pedroza Cortés Carmen Alicia. Ord. Civil 1 Acdo. en Expedientillo. Núm. Exp. 945/2013.

Patrimonio Sociedad Anónima de Capital Variable Sociedad Financiera de Objeto Múltiple Entidad No Regulada vs. José Ángel Bañuelos Vera y Fabiola González Jasso. Especial Hipotecario Civil 1 Acdo. Núm. Exp. 627/2012 Bis. 1.

Pérez Alfaro Edgar Gerardo vs. Hipotecaria Nacional Sociedad Anónima de Capital Variable, Sociedad Financiera de Objeto Limitado y Instituto de Seguridad y Servicios Sociales de Los Trabajadores del Estado a Través de su Fondo de Vivienda Fovissste. Especial Hipotecario Civil 1 Acdo. Núm. Exp. 385/2023.

Pierdant Rodríguez Alberto Isaac vs. Castellanos Velazco Benjamín y También Llamado Benjamín Castellanos Velasco. Ord. Civil 1 Acdo. Núm. Exp. 1707/2024.

Ponce Zavala Heriberto vs. Ponce Zavala José Luis su Sucesión. Ord. Civil 1 Acdo. Núm. Exp. 1787/2024.

Ríos Chavarría Agustina su Sucesión vs. Aces Trejo Armando. Ord. Civil 1 Acdo. Núm. Exp. 653/2023.

Robles Mendoza Alejandro y Barranco Rodríguez Vivian y Rodríguez Morquecho Verónica vs. Paredes Durán Martha y Paredes Durán Beatriz y Paredes Sánchez Anselmo su Sucesión. Ord. Civil 2 Acdos. Núm. Exp. 1473/2024.

SOLO CONSULTA
SOLO CONSULTA
SOLO CONSULTA

Robles Oliva Adriana y Robles Oliva Alejandro vs. Robles Barrera Germán P y y-o. Germán Pedro Robles y Barrera y Oliva Sandoval María Luisa su Sucesión y Registro Público de la Propiedad y de Comercio de la Ciudad de México. Ord. Civil 2 Acdos. Núm. Exp. 295/2025.

Rodríguez Garin Demesio Tomás vs. Salvador Manuel Astorga Toledo. Ejecutivo Mercantil 1 Acdo. Núm. Exp. 783/2019.

Sánchez Basurto González Alicia Estela vs. Arrendadora Eberbach S.A. de C.V. y Guerrero Garza Genaro y Notario Público Número 236 de la Ciudad de México. Ord. Civil 3 Acdos. Núm. Exp. 157/2025.

Valencia Morales Evelyn vs. Díaz Torres Julio y Registro Público de la Propiedad y del Comercio de la Ciudad de México. Ord. Civil 1 Acdo. Núm. Exp. 1563/2024.

Valencia Valencia Gilberto Daniel vs. Valencia Aranda Filiberto. Ord. Civil 1 Acdo. Núm. Exp. 1049/2023 Bis. 1.

Yépez Campos Gustavo vs. Agustina Victoria Villaseñor Hernández de Cabrera y Otro. Ord. Civ. 1 Acdo. Núm. Exp. 41/1999.

AUDIENCIA

Elizalde Albarrán Rebeca vs. Serrano Vda. de Elizalde Gabriela. Aud. Ord. Civil. 1 Audiencia. Núm. Exp. 1531/2024.

SENTENCIAS DEFINITIVAS DEL 14 DE OCTUBRE DEL 2025

Flores González Noel y Rodríguez Vargas María Esther vs. Sánchez Segundo Silverio. Ord. Civil Sent. Def. 1 Núm. Exp. 867/2024

NO PUBLICADOS

Portillo Mérida Santiago y También Conocido como Jesús Santiago Servando Portillo Mérida vs. Portillo Hernández Ana Marcela y Portillo Hernández Alejandra y Portillo Hernández Atenea Estefania. Ord. Civil Sent. Def. no Publ. 1 Núm. Exp. 1061/2023

Salamanca 44 S.A. de C.V. vs. Perbellini Martínez Flavio Mario. Controversias de Arrendamiento Civil Sent. Def. 1 Núm. Exp. 901/2024

SENTENCIA INTERLOCUTORIA

Moscosa Paz Gloria Franceli vs. Martínez Soni Héctor Edgar y el Dr. Omar Benjamín Jaramillo Solís y Hospital Torre Médica Riobamba. Ord. Civil Sent. Interl. 1 Núm. Exp. 1381/2024

LA SECRETARIA DE ACUERDOS
LIC. MARÍA VERÓNICA SILVA CHÁVEZ

SECRETARÍA "B"
ACUERDOS DEL 14 DE OCTUBRE DEL 2025

Acosta Rivera María Margarita vs. Ceballos Hernández Cleotilde su Sucesión y Cárdenas Ruíz Benjamín su Sucesión y Director del Registro Público de la Propiedad y de Comercio de la Ciudad de México. Ord. Civil Cedula Practicada. 2 Acdos. Núm. Exp. 1252/2024.

Aguilar Paniagua Mercedes de Jesús Herminia vs. Paniagua Aguilar María del Carmen. Juris. Voluntaria Civil Cedula Sin Practicar. 1 Acdo. Núm. Exp. 420/2025.

Banco Actinver S.A. Institución de Banca Múltiple Grupo Financiero Actinver Única y Exclusivamente en su Carácter de Fiduciario Irrevocable de Administración y Fuente de Pago 4659 vs. Miguel Ángel Gutiérrez Guerrero y Nohemí Guadalupe Sánchez López. Especial Hipotecario Civil Notif. por Edictos. 1 Acdo. Núm. Exp. 1178/2019.

Banco Nacional del Ejército, Fuerza Aérea y Armada, Sociedad Nacional de Crédito, Institución de Banca de Desarrollo vs. Ricardo Romero Sánchez y Micaelina Elia Ramos Pacheco. Especial Hipotecario Civil Solic. de Autos Archivo Judicial. 1 Acdo. Núm. Exp. 250/2019.

Banco Santander México, S.A. Institución de Banca Múltiple Grupo Financiero Santander México vs. César Sánchez Gutiérrez. Especial Hipotecario Civil Turnar Cedula. 1 Acdo. Núm. Exp. 54/2021.

Bautista García María Lourdes vs. Tam Obregón Ernesto y Mercado Velázquez Cynthia. Ord. Civil Turnar Cedula. 3 Acdos. Núm. Exp. 396/2025.

BBVA Bancomer, S.A., Institución de Banca Múltiple Grupo Financiero BBVA Bancomer vs. Hugo Fernando Moreno Santoscoy y Francés Quiñones Salinas. Especial Hipotecario Civil por Notificado Llegada de Autos. 1 Acdo. Núm. Exp. 122/2020.

BBVA México S.A. Institución de Banca Múltiple Grupo Financiero BBVA México vs. Guzmán Robles Juan Carlos y Aguado Martínez Jorge Alfredo. Especial Hipotecario Civil Ced. Sin Practicar. 1 Acdo. Núm. Exp. 756/2023.

Bello Magaña Alejandro vs. Maldonado Cervantes Ana María su Sucesión. Ord. Civil Cedula Practicada. 1 Acdo. Núm. Exp. 410/2025.

Benítez García Blanca vs. Benítez García Marina y Torres Benítez Esteban Raúl. Ord. Civil Amp. Dc- 569/2025 por Enterada. 3 Acdos. Núm. Exp. 874/2022.

Beristain Juárez María Catalina vs. Marcelo Beristain Vera. Ord. Civil Remitir Oficio a M. P. 2 Acdos. Núm. Exp. 52/2019.

Cartera Inmobiliaria Miguel Álvarez del Castillo, Sociedad Anónima de Capital Variable vs. María Ángela Durán Hidalgo. Especial Hipotecario Civil Turnar Cedula. 2 Acdos. Núm. Exp. 306/2019.

Cauich Chan Roger Amauri vs. Seguros Inbursa S.A. Grupo Financiero Inbursa. Ord. Civil Reserva Contestación. 1 Acdo. Núm. Exp. 330/2025.

Ci Banco S.A., Institución de Banca Múltiple vs. Rubén Cano Santiago. Especial Hipotecario Civil Minuta de Correo Certificado. 1 Acdo. Núm. Exp. 1246/2018.

Cibanco S.A. Institución de Banca Múltiple vs. Irma Pérez Baltazar y Rubén Pérez Bello. Especial Hipotecario Civil Elaborese Exhorto. 1 Acdo. Núm. Exp. 1042/2014 Bis. 1.

Corporación de Ingeniería S.A. de C.V. vs. Delfina Regueiro Canda de Lorenzo y Otros. Ord. Civil Cedula Sin Practicar. 2 Acdos. Núm. Exp. 988/2007 Bis. 2 Tomo I I I.

Cxp Logística Bosques S.A. de C.V. y Logística Bosques Sapi de C.V. vs. Impulsora Sahuayo S.A. de C.V. Ord. Mercantil Amp. 1072/2025- I Minuta. 1 Acdo. Núm. Exp. 954/2024.

Daimler Financial Services México, S. de R. L. de C.V. vs. Administración de Personal Gerich, S.A. de C.V. y Matchain Silva Jorge. Especial Mercantil Mercantil Oficio Economia Vista. 1 Acdo. Núm. Exp. 898/2024.

Echeverría Zuno Benito vs. Borja Suárez Gilberto. Juris. Voluntaria Civil Turnar Cedula. 1 Acdo. Núm. Exp. 1160/2024.

Fernández Romo Emilio su Sucesión vs. Vargas Fernández Laura Citlalli. Ord. Civil Copias Mp. 1 Acdo. Núm. Exp. 1730/2024.

Financiera Nacional de Desarrollo Agropecuario, Rural, Forestal y Pesquero, Organismo Descentralizado de la Administración Pública Federal, Sectorizado en la Secretaria de Hacienda y Crédito Público (Antes Financiera Rural) vs. Arcadio Fernando López. Ejecutivo Mercantil Causa Estado y Copias. 1 Acdo. Núm. Exp. 1232/2012.

Flores Cortés Jesús Fernando vs. María Cristina Mahud Silva Pérez. Especial Hipotecario Civil Formese Expedientillo. 1 Acdo. Núm. Exp. 1416/2008.

Gasca Mares Juana vs. Grupo Mexicano de Seguros S.A. de C.V. Ord. Civil Aud. de Ley. 1 Acdo. Núm. Exp. 790/2024.

González Danielly Ramón Antonio su Sucesión vs. Becerril Balderas Joel Arturo y Pizano Rodríguez Raúl. Controversias de Arrendamiento Civil Amp. 1190/2025 Minuta. 1 Acdo. Núm. Exp. 382/2023.

González Garibaldi Alma Araceli vs. Rodríguez Ocampo Eduardo su Sucesión. Ord. Civil Ced. Sin Practicar. 1 Acdo. Núm. Exp. 1424/2024.

Gutiérrez Casas Cesarea vs. Lazcano Vergara Alberto. Ord. Civil Rebeldia Fecha Previa. 1 Acdo. Núm. Exp. 124/2024.

Hernández Ramírez Israel vs. Martínez Arpide Ma Eva y y/o Ma Eva Martínez Alpide. Ord. Civil Dada Cuenta. 1 Acdo. Núm. Exp. 702/2024.

HSBC México, S.A. Institución de Banca Múltiple, Grupo Financiero HSBC División Fiduciaria en su Carácter de Fiduciario en el Fideicomiso Número F/234036 vs. José Gabriel Pérez Fernández. Especial Hipotecario Civil Llegada de Autos del Archivo. 1 Acdo. Núm. Exp. 676/2017.

Juárez Juárez Alejandra vs. Armando Bernal Estrada. Ord. Civil un Auto en Expedientillo. 1 Acdo. Núm. Exp. 186/2004.

Lucrecio Ortiz Simplicio vs. Mendoza Zúñiga Yolanda y Espinosa y Espinosa Miguel. Ord. Civil Solic. de Autos Archivo Judicial. 1 Acdo. Núm. Exp. 200/2023.

Martín Regalado Edward y Martín Regalado Abogados S.C. vs. Arzate Quintanilla Tristan Marco Rodrigo y Miranda Bahena Lisette Berenice y Rua Renovación Urbana Ambiental S.A. de C.V. Ord. Civil Ced. Sin Practicar. 3 Acdos. Núm. Exp. 366/2025.

Medina Aranda María de Jesús vs. Aldaco González Martín Marciano. Ord. Civil Exhibe Documentos. 1 Acdo. Núm. Exp. 1756/2024.

Opsvigmexico, S. de R. L. de C.V. vs. Salvador Martínez Soto. Ejecutivo Mercantil Llegada de Autos Surte por Boletín. 2 Acdos. Núm. Exp. 216/2019.

Posadas Solís María de la Luz vs. Abigail Jiménez Luna y Minerva Zoila Jiménez Luna. Controversias de Arrendamiento Civil Manifestaciones. 1 Acdo. Núm. Exp. 228/2021.

Ramírez Herrera Denisse vs. Contreras Romero Miguel y Contreras Romero Benilde. Ord. Civil Exh. Sin Diligenciar. 1 Acdo. Núm. Exp. 314/2025.

Ramírez Velasco Jorge Alberto su Sucesión vs. Septién González Rafael. Controversias de Arrendamiento Civil Minuta Oficio. 1 Acdo. Núm. Exp. 484/2021.

SOLO CONSULTA
SOLO CONSULTA
SOLO CONSULTA

Rocha Rodríguez José Salvador vs. García Casasola Marco Antonio y Seguros Mapfre México S.A. Ord. Civil Oficio Seguridad Ciudadana Enterada. 1 Acdo. Núm. Exp. 1764/2024.

Rodríguez Esquivel Felipe de Jesús vs. Morales Campos Marisol y Campos Ramírez Cecilia. Controversias de Arrendamiento Civil Una Vez que Exhiba Copia Simple. 1 Acdo. Núm. Exp. 1408/2024.

Rosales Hernández Librado vs. Grupo Mexicano de Seguros S.A. de C.V. Ord. Civil Reconoc. de Personalidad. 2 Acdos. Núm. Exp. 1402/2024.

Ruacho Chávez Bernabé vs. Omar Eduardo Castro Martínez. Especial Hipotecario Civil Amp. 1418- 2019 Exh. Urgente. 1 Acdo. Núm. Exp. 524/2015.

Saldierna Castro Jorge vs. Ortiz Calderón Mario Alberto y Cervantes Calderas José David. Controversias de Arrendamiento Civil Turnar Cedulas. 1 Acdo. Núm. Exp. 328/2023.

Sánchez Badillo Josefina vs. Macario Gómez Moreno; Mario Gómez Naranjo; Alfredo Hernández León y C. Director del Registro Público de la Propiedad y de Comercio de la Ciudad de México. Ord. Civil Cedula Practicada. 1 Acdo. Núm. Exp. 376/2016.

Sarabia Lago Paulino Guillermo de Santo Domingo de Guzmán su Sucesión y Quien Tambiem en Vida Utilizo el Nombre de Paulino Sarabia Lago vs. Tropical Juice de México S.A. de C.V. y Puente Lutteroth Enrique Federico. Ord. Mercantil Girar Oficio de Busqueda. 1 Acdo. Núm. Exp. 1798/2024.

Scrap II S. de R. L. de C.V. vs. Luis Francisco Zayas García y Sofía Cervantes Cota. Esp. Hip. Autorización. 2 Acdos. Núm. Exp. 964/2009.

Sociedad Hipotecaria Federal S.N.C. vs. Jiménez Ventura Francisco. Especial Hipotecario Civil un Auto en Expedientillo. 1 Acdo. en Expedientillo. Núm. Exp. 1148/2009 Bis. 1.

Sociedad Hipotreacraia Federal, S.N.C. Inst de Banca de Desarrollo en su Carácter de Focuciario Sustito del Fondo de Operación y Financiamiento Bancario a la Vivienda (Fovi) vs. María Guadalupe Hernández Corona. Ejecutivo Civil Exhibe Avaluo. 1 Acdo. Núm. Exp. 1148/2009.

Velázquez Lagunes Adrián vs. Limias Casas Héctor. Especial Hipotecario Civil Comparecencia y Autorización. 1 Acdo. Núm. Exp. 810/2009.

SENTENCIAS DEFINITIVAS DEL 14 DE OCTUBRE DEL 2025
NO PUBLICADOS

Carreño Soto Andrés su Sucesión vs. Morán Moguel Alfredo Miguel y Notario Público Número 47 de la Ciudad de México y Alonso Reyes Hortensia. Ord. Civil Sent. Def. No Pulicada 1 Núm. Exp. 548/2024

SENTENCIA INTERLOCUTORIA

Flores Cortés Jesús Fernando vs. María Cristina Mahud Silva Pérez. Especial Hipotecario Civil Sent. Interl. 1 Núm. Exp. 1416/2008

NO PUBLICADOS

Media Deportes México S de R.L. de C.V. y México Sports Distribution Llc vs. Fuerza Deportiva del Club León S.A. de C.V. Ord. Mercantil Sent. Interl. 1 Núm. Exp. 138/2025

EL SECRETARIO DE ACUERDOS
LIC. GUADALUPE DE SANTIAGO GARCÍA

CUADRAGÉSIMO PRIMERO DE LO CIVIL

SECRETARÍA "A"
ACUERDOS DEL 14 DE OCTUBRE DEL 2025

Alcántara Monroy Aurelia su Sucesión vs. Mendoza Saavedra Braulio Ricardo y Coronel Villada Berenice. Ord. Civil 1 Acdo. Núm. Exp. 1119/2023.

Amaya Martínez del Campo María Guadalupe vs. Valpuesta Vega Víctor Manuel. Ord. Civil 1 Acdo. Núm. Exp. 729/2024.

Arrendadora y Factor Banorte, Sociedad Anónima de Capital Variable Sociedad Financiera de Objeto Múltiple, Entidad Reculada, Grupo Financiero Banorte vs. Godínez Silva Juan Fernando y Cisneros Flores Sandra Emilia. Especial Hipotecario Civil Lfvd. 1 Acdo. Núm. Exp. 1647/2009 Tomo III.

Ávila de Los Santos María Minerva vs. Rivero Escalante Iván Gabriel. Ord. Civil 1 Acdo. Núm. Exp. 639/2020.

Banca Afirme, S.A. Institución de Banca Múltiple, Afirme, Grupo Financiero vs. Comercializadora de Equipos Diesel, S.A. de C.V. Especial Mercantil Mercantil 1 Acdo. Núm. Exp. 425/2020 Tomo II.

Banco Actinver Sa Institución de Banca Múltiple Grupo Financiero Actinver como Fiduciario del Fideicomiso Irrevocable F/1401 vs. Veganinc S.A. de C.V. y Sextum Inversiones S.A. de C.V. Controversias de Arrendamiento Civil 1 Acdo. Núm. Exp. 827/2023.

Banco Actinver Sociedad Anónima Institución de Banca Múltiple Grupo Financiero Actinver como Fiduciario en el Fideicomiso 1401 vs. Carther Desarrollos y Proyectos Inmobiliarios S.A. de C.V. y Hardsoft Sistems S.A. de C.V. Controversias de Arrendamiento Civil Rma Puesta Disp. 1 Acdo. Núm. Exp. 725/2021 Tomo II.

Banco Mercantil del Norte, S.A., Institución de Banca Múltiple, Grupo Financiero Banorte hoy su Cesionaria Ana Itzel Fernández Pérez vs. Barrón Martínez Eder. Especial Hipotecario Civil 1 Acdo. Núm. Exp. 1021/2019 Tomo II.

Banco Mercantil del Norte, Sociedad Anónima, Institución de Banca Múltiple, Grupo Financiero Banorte vs. H y S Asociados S.A. de C.V. y Fucugauchi Segura Pedro Raúl y Fucugauchi Rodríguez Paola Shiemi y Rodríguez Fuentes Silva y Fucugauchi Rodríguez Pedro Ken. Vía de Apremio Civil Rma Puesta Disp. 1 Acdo. Núm. Exp. 425/2025.

Banco Nacional del Ejército Fuerza Aérea y Armada S.N.C. Institución de Banca de Desarrollo vs. Jiménez Rodríguez Juan Ricardo y Otra. Especial Hipotecario Civil 1 Acdo. Núm. Exp. 701/2015.

BBVA Bancomer, S.A., Institución de Banca Múltiple, Grupo Financiero BBVA Bancomer vs. Nolberto Orueta Andrés. Esp. Hip. 1 Acdo. Núm. Exp. 1563/2010.

BBVA Bancomer, S.A., Institución de Banca Múltiple, Grupo Financiero BBVA Bancomer vs. Treviño Manzanares Óscar Guadalupe y Laura Margarita Hernández Izaguirre. Especial Hipotecario Civil 1 Acdo. Núm. Exp. 663/2010 Tomo II.

Beltrán Moncada Marcela Alejandra vs. H. S. B. C. Grupo Financiero HSBC S.A. de C.V. Ord. Civil Apelación. 2 Acdos. Núm. Exp. 137/2025.

Bufete de Mantenimiento Predictivo e Ingeniería, Sociedad Anónima de Capital Variable vs. Banco Nacional de México, S.A. Integrante del Grupo Financiero Banamex y/o Grupo Financiero Citibanamex, S.A. de C.V. y Mda24, S.A. P. I. de C.V. y Representaciones y Distribuciones Evya, S.A. de C.V. hoy Avalon Marine, S.A. P. I. de C.V. y Grupo Evya, S.A. de C.V. y Estudios y Servicios Ecológicos Ambientales de Tabasco, S.A. de C.V. y Inmobiliaria Caribeña, S.A. de C.V. y Bufete de Mantenimiento Predictivo Industrial, S.A. de C.V. y Grupo Inmobiliario Caribeña, S.A. de C.V. y Proveedores Casa, S.A. de C.V. y Distribuciones Especializadas del Sureste Cam, S.A. de C.V. y Distribuciones Empresariales Especializadas Argo, S.A. de C.V. y Camargo Francisco Javier. Ord. Civil 2 Acdos. Núm. Exp. 633/2023 Tomo III.

Cibanco S.A., Institución de Banca Múltiple vs. Tinajero Moreno Sergio y Camacho Moreno de Tinajero María Guadalupe. Especial Hipotecario Civil 1 Acdo. Núm. Exp. 797/2013 Tomo II.

Coraza Pérez Anastacio su Suc. vs. Coraza Ortíz Julián su Suc. Ord. Civil 1 Acdo. Núm. Exp. 431/2014.

De la Torre Puentes Jesús Emmanuel y de la Torre Villanueva Jesús y Puentes Betancourt Norma Yolanda vs. Quálitas Compañía de Seguros S.A. de C.V. Ord. Civil Lfvd Expedientillo. 1 Acdo. en Expedientillo. Núm. Exp. 419/2025 No Corresponde.

Díaz Miranda Mario Octavio vs. Soberanis Álvarez Fabiola Soledad y Corona Alcántara Luis Manuel. Especial Hipotecario Civil 1 Acdo. Núm. Exp. 1053/2019 Tomo II.

Escalante Preza Manuel Orlando vs. Castillo Hernández Nancy. Juris. Voluntaria Civil 1 Acdo. Núm. Exp. 491/2025.

Esteban Camacho José Luis María vs. Delgado Cárdenas Antonio. Ejecutivo Mercantil Lfvd. 1 Acdo. Núm. Exp. 653/2021.

Estrada Franco Pablo y Flores Palomar Lucía vs. Península de Yucatan 18000 S.A. de C.V. y Cherem Betech Daniel. Ord. Civil Lfvd. 1 Acdo. Núm. Exp. 723/2023.

Famania Gastélum Carlos Fernando, antes HSBC México Sociedad Anónima, Institución de Banca Múltiple, Grupo Financiero HSBC vs. Ismael Antonio Santana Coussirat y María Leticia Fernández Cano Corona. Especial Hipotecario Civil Rma Amparo. 1 Acdo. en Amparo. Núm. Exp. 1089/2017 Amparo Directo.

Fernández Mendoza Patricia y Otros vs. Fernández Mendoza Marcelo. Ord. Civil 1 Acdo. Núm. Exp. 431/2009 Tomo II.

Frem de Acosta María Elena y-o. Frem Jalili María Elena su Sucesión vs. Compraventa Alquiler S.A. Oral Civil 1 Acdo. Núm. Exp. 1377/2024.

García Altamirano Gilda Alicia antes Banco Nacional de México S.A. Integrante del Grupo Financiero Banamex vs. Raúl Eduardo Zavala Alvarado y María Catalina Ibarra Galván También Conocida como María Catalina Ibarra Galván de Zavala. Especial Hipotecario Civil 1 Acdo. Núm. Exp. 817/2017 Tomo II.

García Benítez Maricela vs. Salas Monroy Mario Eduardo e Instituto del Fondo Nacional de la Vivienda para los Trabajadores (Infonavit). Ord. Civil 1 Acdo. Núm. Exp. 121/2018.

García Coral José Alberto vs. Ramón Marcos Sethon; Rebeca Dayan Tawil Quien También Acostumbra Usar el Nombre de Rebeca Dayan Tawil de Marcos; Rafael Marcos Dayan; Linda Marcos Dayan Quien

SOLO CONSULTA

También Acostumbra Usar el Nombre de Linda Marcos Dayan de Shabot; Elvira Marcos Dayan Quien También Acostumbra Usar el Nombre de Elvira Marcos Dayan de Asse; Francis Marcos Dayan Quien También Acostumbra Usar el Nombre de Francis Marcos Dayan de Helfon; Ci Banco S.A., Institución de Banca Múltiple, División Fiduciaria como Fiduciaria en el Fideicomis. Ord. Mercantil 1 Acdo. Núm. Exp. 909/2017 Tomo IV.

García Martínez Leonel Alfonso y Llamas Torres Brenda Adilene vs. Seguros Afirme S.A. de C.V. Afirme Grupo Financiero. Ord. Civil 1 Acdo. Núm. Exp. 1317/2024.

González Sánchez Delfino y González Benítez María Manuela vs. González Benítez Miranda y Iniestra Martínez Nelly. Ord. Civil Rma. 1 Acdo. Núm. Exp. 451/2025.

Guerrero Hernández José Luis. Especial Hipotecario Civil Lfvd Amparo. 2 Acdos. en Amparo. Núm. Exp. 8041/2025 Juzgado 7° de Dtro. en Mat. Civil el Jalisco Amp. 1397/2025.

Guzmán Luna J Enrique y También Conocido como Jorge Enrique Guzmán Luna vs. Lotería Nacional para la Asistencia Pública. Ord. Civil 2 Acdos. Núm. Exp. 37/2025.

Guzmán Segundo José Luis y Luna Delgasegundodo Patricia vs. Carrillo Aguilera Ernesto; Banco Santander Mexio, S.A., Institución de Banca Múltiple, Grupo Financiero Santander; Instituto de la Función Registral del Estado de México, Oficina Registral Tlalnepantla y Titular de la Notaria Número 6 de la Ciudad de México, Licenciado Claudio Juan Ramón Hernández de Rubín. Ord. Civil 1 Acdo. Núm. Exp. 81/2019 Tomo II.

Hipotecaria Nacional, S.A. de C.V., Sociedad Financiera de Objeto Limitado, Grupo Financiero BBVA Bancomer vs. Fabián Arreguín Juan José. Esp. Hip. Rma Llegada y Radicación. 1 Acdo. Núm. Exp. 753/2010.

HSBC México Sociedad Anónima Institución de Banca Múltiple Grupo Financiero HSBC División Fiduciaria en su Carácter de Fiduciario en el Fideicomiso Número F234036 vs. Alvarado López Víctor Manuel. Vía de Apremio Civil Lfvd. 1 Acdo. Núm. Exp. 125/2024.

Martín Ordóñez Miguel Ángel antes Financiera Tu Eliges, S.A. de C.V., Sociedad Financiera de Objeto Limitado vs. López Ramírez Juan Miguel. Ejecutivo Mercantil Lfvd Expedientillo. 1 Acdo. Núm. Exp. 1889/2009.

Martínez Nava Paz su Sucesión vs. Maya Olvera Mario Enrique. Controversias de Arrendamiento Civil Lfvd. 1 Acdo. Núm. Exp. 1647/2024.

Méndez Frías José Antonio vs. Kutz Laurnaga Margarita y Fuentes Díaz Mauricio y Perea Domínguez Juan. Ord. Civil Rma. 2 Acdos. Núm. Exp. 209/2025.

Mondragón Casas María de Lourdes vs. Cuevas Lascurain Carlos y Cuevas Gamez Ana Cristina y Registro Público de la Propiedad y de Comercio de la Ciudad de México. Ord. Civil Lfvd. 1 Acdo. Núm. Exp. 9/2025.

Nava Pérez Mario Ramón vs. Hernández Sotelo Ricardo. Ejecutivo Mercantil 1 Acdo. Núm. Exp. 515/2024.

Ortiz Vázquez Cinthia Yaneth vs. Chubb Seguros México S.A. Ord. Civil 3 Acdos. Núm. Exp. 105/2025.

Pérez Pasos Gabriel Iván vs. Zavala Valdez y Norma Casimira López López. Julio César. Proced. Convencional Mercantil Civil Rma Llegada y Radicación. 1 Acdo. Núm. Exp. 1083/2019.

Pérez Velázquez José Meibor vs. Pérez Velázquez Julieta su Sucesión. Ord. Civil 1 Acdo. Núm. Exp. 1307/2023.

Ramírez Arroyo José Alberto vs. Anuncios y Montajes Lagunas, S.A. de C.V. Controversias de Arrendamiento Civil 1 Acdo. Núm. Exp. 1089/2016.

Rozen Glovinsky Eduardo vs. Grupo Punto Cero del Noreste S.A. de C.V. y Fuentes Leija Zita Maricela y Flores Dorantes José Guillermo. Controversias de Arrendamiento Civil Lfvd. 1 Acdo. Núm. Exp. 503/2023.

Sánchez Urban Francisco Javier vs. Chavero Uria María del Carmen. Ord. Civil Lfvd. 1 Acdo. Núm. Exp. 319/2025.

Scotiabank Inverlat, S.A., Institución de Banca Múltiple, Grupo Financiero Scotiabank Inverlat División Fiduciaria vs. Suárez Pérez Raquel. Ord. Mercantil Lfvd Expedientillo. 1 Acdo. Núm. Exp. 1613/2008 Tomo III.

Secreto. Ord. Civil 1 Acdo. Núm. Exp. 443/2025.

Vale Levenberg, Velis y Asociados, S. C vs. K2 Partnering Solutions de México, S. de R. L. de C.V. Ord. Civil 1 Acdo. Núm. Exp. 443/2025.

Vargas Escobedo Silvia vs. García Ruvalcaba María Yolanda. Ejecutivo Mercantil Lfvd. 1 Acdo. Núm. Exp. 917/2023.

Villalpando del Valle Yvonne vs. Beltrán Franco Alejandro y Piza Arias María Estela y Registro Público de la Propiedad y del Comercio. Ord. Civil Rma. 2 Acdos. Núm. Exp. 281/2025.

Zarza Palma Bernardo vs. Alcalá Nápoles Arturo Ubaldo y Camarillo Herrera Cinthya Leticia. Especial Hipotecario Civil 1 Acdo. Núm. Exp. 87/2022 Tomo II.

EL SECRETARIO DE ACUERDOS
LIC. DANIEL QUEZADA GUZMÁN

SECRETARÍA "B"
ACUERDOS DEL 14 DE OCTUBRE DEL 2025

Arquitectura Constructiva Sáenz, S.A. de C.V. vs. National Material Of México, S. de R. L. de C.V. Ord. Mercantil 1 Acdo. Núm. Exp. 902/2018 Tomo IV.

Banco Mercantil del Norte, S.A., Institución de Banca Múltiple, Grupo Financiero Banorte vs. Monroy Avilés Miguel Ángel y Otra. Especial Hipotecario Civil Sgf. 1 Acdo. Núm. Exp. 458/2009 Tomo II.

Banco Nacional de México S.A. Integrante del Grupo Financiero Banamex Accival S.A. de C.V. vs. Raúl Camacho Erazo. Ejecutivo Mercantil Sgf. 1 Acdo. Núm. Exp. 804/2001 Tomo III.

Banco Santander México, S.A., Institución de Banca Múltiple, Grupo Financiero Santander México vs. Begoña Cancino Garin. Especial Hipotecario Civil Apelación. 1 Acdo. Núm. Exp. 1188/2024.

Cibanco, S.A., Institución de Banca Múltiple en su Carácter de Fiduciaria en el Fideicomiso F/00102 vs. Díaz Sánchez Jorge. Especial Hipotecario Civil Lgs. 1 Acdo. Núm. Exp. 876/2015.

Constructora Bai S.A. de C.V. vs. Desarrollos Inmobiliarios Deju S.A. de C.V. y Director del Registro Público de la Propiedad y de Comercio de la Ciudad de México. Ord. Civil 1 Acdo. Núm. Exp. 490/2025.

Cruz Lira Jorge vs. Pedroza Requenes Daniel. Ord. Civil Lgs. 1 Acdo. Núm. Exp. 360/2025.

Fernández Arroyo Román y Fernández Arroyo Paol y Fernández Arroyo Manola vs. Ramírez Martínez Sharon Astrith y Borjas Navarro Claudia Angélica y Gutiérrez Guzmán José Ángel Jammil. Ord. Civil 1 Acdo. Núm. Exp. 456/2025.

González Esquivel Ana Irma vs. Yescas Abad Josefa y Registro Público de la Propiedad y de Comercio de la Ciudad de México. Ord. Civil 1 Acdo. Núm. Exp. 410/2025.

HSBC México, S.A. Institución de Banca Múltiple, Grupo Financiero HSBC, División Fiduciaria en su Carácter de Fiduciario en el Fideicomiso Número F/233595 vs. Reyes Martínez Gerardo y Otra vs. Tomo II. Esp. Hip. Sgf. 1 Acdo. Núm. Exp. 1074/2007.

Ion Financiera Sociedad Anónima Promotora de Inversión de Capital Variable Sociedad Financiera de Objeto Múltiple Entidad Regulada vs. Medrano Paniagua Jorge Alberto. Especial Hipotecario Civil Lgs. 1 Acdo. Núm. Exp. 1088/2024.

Martínez Montiel Gonzalo vs. Isabel Arroniz Moisés. hoy su Sucesión. Especial Hipotecario Civil Lgs. 1 Acdo. Núm. Exp. 36/2004 Tomo II.

Niño Morales Alba y También Conocida como Niño Morales de Lozano Alba Rosa vs. Al Sociedad Anónima y También Conocida como Al Sa Constructora y Vargas Erosa Carlos y Garza Arredondo Luis Humberto. Ord. Civil Sgf Expedientillo. 1 Acdo. Núm. Exp. 274/2021.

Ortiz Bolaños Miguel y Pérez Espinoza Keila y Robles Robledo Miguel y Cruz López Cristina Yocet y Cruz Sosa Yanett y Ortiz Pérez Jéssica Michelle vs. Transportes Castores de Baja California S.A. de C.V. y Grupo Nacional Provincial Sab. Ord. Civil Lgs. 3 Acdos. Núm. Exp. 384/2024 Tomo III.

Pérez Rivera Ángela vs. Gómez Chagoya Víctor y Saucedo Razo Lidia. Ord. Civil Lgs. 2 Acdos. Núm. Exp. 778/2024.

Renovi Fund I, S.A. P. I. de C.V. vs. González Ramírez Georgette. Especial Hipotecario Civil Lgs. 1 Acdo. Núm. Exp. 222/2010 Tomo II.

Renovi Fund I, S.A. P. I. de C.V. vs. González Ramírez Georgette. Esp. Hip. Lgs. 1 Acdo. Núm. Exp. 222/2010.

Ruíz Castañeda Carlos y Ruíz Castañeda Lorenzo y Ruíz Castañeda Uriel y Ruíz Castañeda Juliana Jaquelína y Ruíz Castañeda Nohemí y Ruíz Castañeda Rafael vs. Martínez Vda. de Ruíz Teresa. Ord. Civil 1 Acdo. Núm. Exp. 402/2025.

Scotiabank Inverlat, S.A., Institución de Banca Múltiple, Grupo Financiero Scotiabank Inverlat vs. Acevedo Quintero Mario. Especial Hipotecario Civil Sgf. 1 Acdo. Núm. Exp. 290/2020.

Secreto. Especial Mercantil Mercantil 1 Acdo. Núm. Exp. 286/2025.

Secreto. Ejecutivo Mercantil Lgs. 2 Acdos. Núm. Exp. 48/2024.

Trijensa S.C. vs. Nava Herrera Juana Araceli. Controversias de Arrendamiento Civil Sgf. 1 Acdo. Núm. Exp. 1072/2024.

Zamora Hernández Ana Laura vs. Palma Ramos David. Ord. Civil Lgs. 1 Acdo. Núm. Exp. 134/2025.

AUDIENCIA

SOLO CONSULTA
SOLO CONSULTA
SOLO CONSULTA

Hipotecaria Nacional S.A. de C.V. Sociedad Financiera de Objeto Limitado Grupo Financiero vs. Graciano y Asociados S.A. de C.V. Aud. de Remate Sae Especial Hipotecario Civil. 2 Audiencias. Núm. Exp. 1126/2007 Tomo VI.

EL SECRETARIO DE ACUERDOS
LIC. GILBERTO EDMUNDO OVANDO CAMACHO

CUADRAGÉSIMO SEGUNDO DE LO CIVIL

SECRETARÍA "A"
ACUERDOS DEL 14 DE OCTUBRE DEL 2025

. Ord. Civil 2 Acdos. en Amparo. Núm. Exp. 989/2025 Amparo 989/2025-IV Promov. por Uniendo Futuros, Sociedad Cooperativa de Responsabilidad Limitada.
Abuela Rentería Concepción vs. Aurelia Rodríguez Fernández. Ord. Civ. 1 Acdo. Núm. Exp. 199/2006.
Administradora Fome 1 Sociedad de Responsabilidad Limitada de Capital Variable vs. Bonilla Contreras Javier. Especial Hipotecario Civil 1 Acdo. Núm. Exp. 767/2021.
Aser Promotora Sapi de C.V. Sociedad Financiera de Objeto Múltiple Entidad No Regulada vs. Nájera Silvia. Ejecutivo Mercantil 1 Acdo. Núm. Exp. 253/2024.
Azul Concretos y Premezclados S.A. de C.V. vs. Distribuidora de Concretos Cruz Azul S.A. de C.V. y Pardo Pastrana Manuel Fepile. Ejecutivo Mercantil 1 Acdo. Núm. Exp. 1381/2019.
Banco Invex S.A. Institución de Banca Múltiple Invex Grupo Financiero Fiduciario en su Carácter de Fiduciario en el Fideicomiso Irrevocable de Administración Fuente de Pago y Garantía Identificado Con el Número F/1055 vs. Martínez Rodríguez Luis Francisco. Especial Hipotecario Civil 1 Acdo. Núm. Exp. 1317/2018.
Banco Mercantil del Norte Sa Institución de Banca Múltiple Grupo Financiero Banorte vs. Uribe Barriga Alicia. Especial Hipotecario Civil 1 Acdo. Núm. Exp. 531/2023 Segundo Tomo.
Banco Santander México S.A. Institución de Banca Múltiple Grupo Financiero Santander México vs. Publicidad y Mercadotecnia Efectiva para Pymes, S.A. de C.V. y González Gasque Jaime Federico. Providencias Precautorias Mercantil 1 Acdo. Núm. Exp. 1637/2024.
Basilisk Siete, S. de R. L. de C.V. vs. Antonio Esparza Hernández y Otros. Especial Hipotecario Civil 4 Acdos. Núm. Exp. 43/2001 Bis. 6 Cuarto Tomo.
BBVA Bancomer, S.A., Institución de Banca Múltiple, Grupo Financiero BBVA Bancomer vs. Cazares Hernández Nicolás y Miranda Piñon Luisa Irene. Especial Hipotecario Civil 1 Acdo. Núm. Exp. 175/2021 Bis. 1 Segundo Tomo.
Bouchez Rojo Adriana vs. Fernández Sánchez Francisco Eduardo. Especial Hipotecario Civil 2 Acdos. Núm. Exp. 901/2022.
Cardona Núñez Hugo Alberto vs. Banco Santander México Sa Institución de Banca Múltiple Grupo Financiero Santander México y Comercio e Inversiones Inverimobit Sociedad Anónima de Capital Variable. Ord. Civil 1 Acdo. Núm. Exp. 389/2025.
Cerón Núñez Miguel Ángel y Otro vs. Patricia Gómez Rupit. Esp. Hip. 1 Acdo. Núm. Exp. 711/2005.
Chamosa Díaz Teresa Edith vs. Hesles Martel Carlos su Sucesión. Ord. Civil 1 Acdo. Núm. Exp. 763/2021.
Cobranza Nacional de Carteras S. de R. L. de C.V. vs. Ma. Dolores Pérez Valenzuela y Otros. Esp. Hip. 1 Acdo. Núm. Exp. 357/2008.
Cortés Martínez Bernarda y Hernández Montiel Ricardo vs. Cortés Martínez José de Jesús. Medios Preparatorios Civil 1 Acdo. Núm. Exp. 487/2025.
Cortés Oseguera María Margarita vs. Frazco Zetina José Raúl y Suárez María Dolores. Ord. Civil 1 Acdo. Núm. Exp. 1051/2018.
Ertaju S.A. de C.V. vs. Sedeño Olvera Juan José y Sedeño Puig Juan José y Adyconse, S.A. de C.V. y Adyconse Inmobiliaria, S.A. de C.V. Ord. Mercantil 2 Acdos. en Amparo. Núm. Exp. 815/2024 Bis. 1 Cuad. de Amp. Número 1211/2025-I Promov. por Las Sociedades Adyconse.
Fuentes Benítez Brodeli vs. Benítez Ramírez Guadalupe y Cristina Ramírez Rangel. Ord. Civil 1 Acdo. Núm. Exp. 1053/2024.
Gómez Chibli Gloria Patricia vs. Grupo Educativo Sejexi Sociedad Civil y Gutiérrez Rocha Mayra Aurora. Controversias de Arrendamiento Civil 1 Acdo. Núm. Exp. 1757/2024 Bis. 2 Segundo Tomo.
González Baltezar Norberto Mariano vs. Ramírez Jiménez Juan Guillermo. Ord. Civil 1 Acdo. Núm. Exp. 471/2025.
Inmobiliaria Trediz, S. C vs. Bravo Serralde Jorge Eduardo. Ord. Civil 3 Acdos. Núm. Exp. 883/2024 Bis. 1 Segundo Tomo.
Jiménez Ortiz Reynalda vs. Careaga Aguilar Gerardo y Rasch de Kunhardt Marian. Ord. Civil 1 Acdo. Núm. Exp. 161/2023.
Mar Polanco Marcos William vs. Mar Polanco Rosina Eugenia y Quiroz Ramírez Carlos Baltazar y García Martínez Edith y También Conocida como Edith García Martínez de la Cruz y C. Director del Registr Público de la Propiedad y del Comercio de la Ciudad de México. Ord. Civil 4 Acdos. Núm. Exp. 399/2025.
Marín Ramírez Jorge y Marín Ramírez José Enrique vs. Campos García Norma. Ord. Civil 2 Acdos. Núm. Exp. 1129/2024.
Pacheco Ortiz Marisol vs. Castilla Rivera Luis Roberto. Ord. Civil 1 Acdo. Núm. Exp. 1649/2024.
Pérez Rubio Blanca Patricia y Pérez Rubio Martha Margarita vs. Macías Arquitectos y Asociados S.A. de C.V. y Macías Contreras Mauricio. Controversias de Arrendamiento Civil 1 Acdo. Núm. Exp. 933/2023.
Ruíz Rojas Ramón y Otros vs. Moisés Segura Segura. Ord. Civil 1 Acdo. en Expedientillo. Núm. Exp. 1115/1991.
Salazar García Adriana Ibeth vs. Axa Seguros S.A. de C.V. Ord. Civil 1 Acdo. Núm. Exp. 1135/2023 Tercer Tomo.
Scotiabank Inverlat Sa Institución de Banca Múltiple Grupo Financiamiento Scotiabank Inverlat vs. Sosa Pérez Wendy Esther. Especial Hipotecario Civil 3 Acdos. Núm. Exp. 1007/2023.
Silva Medrano Diana vs. City Coyoacan Seis S.A. de C.V. Ord. Civil 2 Acdos. Núm. Exp. 287/2025.
Soluciones Cocrea Sapi de C.V. Sofom Enr vs. Alonso Ortega González. Ejecutivo Mercantil 1 Acdo. en Expedientillo. Núm. Exp. 417/2023 Bis. 1.
Soria Gutiérrez Gerardo vs. López Velarde Estrada Rogelio. Medios Preparatorios Mercantil 3 Acdos. Núm. Exp. 985/2016 Bis. 1 Segundo Tomo.
Vera Gongora Joel vs. Muscogee International, Llc. y Muscogee Latin América, S. de R. L. de C.V. Ejecutivo Mercantil 1 Acdo. Núm. Exp. 525/2020.
Villanueva Solís Rafaela y Otro vs. Villanueva Fragoso Lucio y Otro. Ord. Civ. 1 Acdo. Núm. Exp. 2269/1994.
AUDIENCIA
Capovilla También Conocido como Ricardo Capovilla Chiariglione su Sucesión Ricardo vs. Vega Salcedo Ana Victoria. Ord. Civil. 1 Audiencia. Núm. Exp. 1739/2024 Bis. 1 Segundo Tomo.
Morales Aramburo Yamil vs. Promotora Libano S.A. de C.V. Aud. Concil. Ord. Civil. 1 Audiencia. Núm. Exp. 3/2025.

LA SECRETARIA DE ACUERDOS
LIC. ADRIANA LETICIA JUÁREZ SERRANO

SECRETARÍA "B"
ACUERDOS DEL 14 DE OCTUBRE DEL 2025

. Ord. Civil 1 Acdo. en Amparo. Núm. Exp. 696/2025 Amparo Número 696/2025-IV Promov. por Carlos Rivas Duvonn.
Acuña Estrada Anastacia vs. Seguros Inbursa Sa Grupo Financiero Inbursa. Ord. Civil 1 Acdo. Núm. Exp. 398/2025.
Arauza Tamez Ricardo Alejandro vs. Seguros Inbursa Sa Grupo Financiero Inbursa. Ord. Civil 1 Acdo. Núm. Exp. 488/2025.
Autofinanciamiento Automotriz S.A. de C.V. vs. Vera Notario Susana Dalíla y Vera Contreras Francisco. Ejecutivo Cuantía Menor Mercantil 1 Acdo. Núm. Exp. 58/2025.
Ávalos Gónzalez Héctor vs. De la Garza Sánchez Omar Eliel. Ejecutivo Cuantía Menor Mercantil 1 Acdo. Núm. Exp. 1302/2024 Segundo Tomo.
Cano Valenzuela Julio César vs. Chubb Seguros México S.A. Ord. Civil 1 Acdo. Núm. Exp. 240/2025.
Chairez Valles Felipe de Jesús vs. Castro Espinoza Fausto Javier. Especial Hipotecario Civil Apelación. 1 Acdo. Núm. Exp. 1042/2016.
Ci Banco, S.A., Institución de Banca Múltiple vs. Vázquez Tovar Esperanza. Especial Hipotecario Civil 1 Acdo. Núm. Exp. 780/2024.
Cortés Ávila Eduardo vs. Grupo Mexicano de Seguros S.A. de C.V. Ord. Civil 1 Acdo. Núm. Exp. 872/2024.
De la O. Corona Abundio vs. García de la O. Martha Patricia y García de la O. Óscar y García de la O. Gloria y García de la O. Leticia y García de la O. Olga y García de la O. César. Ord. Civil 1 Acdo. Núm. Exp. 948/2024.
Fajardo Garrido Araceli y Fajardo Garrido Simón Pedro y Fajardo Garrido María de la Paz y Fajardo Garrido Edith vs. Fajardo Garrido Aristeo y Román Valladares Sonia y Sonia Román Valladarez y Fajardo Román Ivonne. Ord. Civil 1 Acdo. Núm. Exp. 910/2024.
Fernández Olalde Elizabeth vs. Palma Acosta Renan José. Especial Hipotecario Civil 2 Acdos. en Amparo. Núm. Exp. 844/2014 Amparo Número 1014/2025-IV Promov. por Loreto Cruz Verde.

SOLO CONSULTA
SOLO CONSULTA
SOLO CONSULTA

García Valdivia Rosa María vs. García Torres Fernando y García Torres Santiago. Ord. Civil 1 Acdo. Núm. Exp. 1204/2024.

Garfias Sitges Pedro Mauricio vs. Credix Gs S.A. de C.V. Sociedad Financiera de Objeto Múltiple Entidad No Regulada. Ord. Mercantil Expedientillo. 1 Acdo. Núm. Exp. 118/2022.

Grupo Amaral Administrador de Cartera, Sociedad Anónima Promotora de Inversión de Capital Variable vs. Balderrama Sáenz Valentín y Peña Alcantar Edna Verónica. Especial Hipotecario Civil 1 Acdo. Núm. Exp. 1266/2018.

Hernández Reyes Rosalía vs. Autobuses Estrella Blanca S.A. de C.V. y Autobuses Expreso Futura S.A. de C.V. y Operadora Autobuses Estrella Blanca S.A. de C.V. Ord. Civil Expedientillo. 1 Acdo. Núm. Exp. 252/2021.

Hipotecaria Nacional, S.A. de C.V., Sociedad Financiero de Objeto Múltiple Grupo Financiero BBVA Bancomer vs. Rico Jiménez María del Carmen y Banda Valadez Cesarr. Especial Hipotecario Civil 1 Acdo. Núm. Exp. 264/2014.

Hipotecaria su Casita, S.A. de C.V. Sociedad Financiera de Objeto Múltiple Entidad No Regulada vs. Castillo Calixto Javier. Esp. Hip. 1 Acdo. Núm. Exp. 1374/2009.

Howfa, S.A. de C.V. vs. Pacc-Offshore México, S.A. de C.V. Vía de Apremio Civil 1 Acdo. Núm. Exp. 714/2020.

HSBC México Sociedad Anónima Institución de Banca Múltiple Grupo Financiero HSBC División Fiduciaria en su Carácter de Fiduciario en el Fideicomiso Irrevocable Identificado Con el Número F303623 vs. Chávez Ramírez Martín. Vía de Apremio Civil 1 Acdo. Núm. Exp. 1514/2024.

HSBC México, S.A., Institución de Banca Múltiple, Grupo Financiero HSBC, División Fiduciaria vs. Martínez Cruz Lucio. Especial Hipotecario Civil 1 Acdo. Núm. Exp. 1040/2013.

Impulsora Industrial Monterrey S.A. de C.V. vs. Barrera Rojas José Celestino. Vía de Apremio Civil 1 Acdo. Núm. Exp. 206/2021.

Inmobiliaria y Constructora Almin, S.A. de C.V. vs. Ramírez García Óscar Gerardo. Especial Hipotecario Civil 1 Acdo. Núm. Exp. 888/2019.

Liliana Patricia Rodríguez Espíndola vs. Pérez Recchione Luis Joaquín su Sucesión. y Gorbea Sánchez Mabel María. Especial Hipotecario Civil 1 Acdo. Núm. Exp. 1204/2018 Tercer Tomo.

Mancilla Melchor Andrea vs. Herrera Munguía Gilberto. Ord. Civil 2 Acdos. Núm. Exp. 238/2025.

Montiel Ramírez María Elena vs. López Morales Guillermina. Ejecutivo Cuantía Menor Mercantil 1 Acdo. Núm. Exp. 1308/2024.

Moreno Suastegui Jaime y Suastegui Esquivel Elba y Miguel Moreno José Jaime su Sucesión vs. Salazar Raúl. Ord. Civil 3 Acdos. Núm. Exp. 302/2025.

Olguín Coronel Juana vs. López Jiménez Atilano José y López Jiménez Guadalupe y Director del Registro Público de la Propiedad y Comercio. Ord. Civil 1 Acdo. Núm. Exp. 536/2021.

Pacheco Vargas Leticia vs. Paredes Rubio Gerardo. Ord. Civil 1 Acdo. Núm. Exp. 510/2018.

Pacheco Vargas Leticia vs. Paredes Rubio Gerardo. Ord. Civil 1 Acdo. en Tercería. Núm. Exp. 510/2018 Terc. Excl. de Domi. Promovida por Roberto Maya Carmen.

Pilares Viloria César Iván vs. Reyes de Valencia Amerikca y También Conocida como América Ramírez Reyes y También Conocida América Ramnirez de Valencia y y-o. América R de Valen Cía. Solís. Ord. Civil Expedientillo. 1 Acdo. en Expedientillo. Núm. Exp. 24/2024.

Piña Dávila Guillermo vs. Santiago Hernández Olga y Santiago Hernández Raúl y Piña Santiago Dulce Lucero y Piña Santiago José Antonio y González Piña Adrián y Sandoval Vargas Ana María y Piña Dávila Alicia y García Piña Héctor Armando y García Piña Alicia María y Piña Dávila Margarita. Ord. Civil Apelación. 2 Acdos. Núm. Exp. 1210/2024.

Promotora de Hoteles, S.A. de C.V. y Banco Nacional de México, S.A., Integrante del Grupo Financiero Banamex, División Fiduciaria vs. Espinosa Reynoso Ramón y Olivia Olmos Tejeda. Ord. Mercantil 1 Acdo. Núm. Exp. 226/2013.

Ramírez Jara Misael vs. Salazar Pacheco Giovanni. Ejecutivo Mercantil 1 Acdo. Núm. Exp. 568/2024.

Ramírez Reyes Isain vs. Representante Legal Hogar para Ancianos Matías Romero Institución de Asistencia Privada y C Director del Registro Público de la Propiedad y del Comercio del Distrito Federal. Ord. Civil 1 Acdo. Núm. Exp. 430/2024.

Raymundo Hernández Carlos vs. Servicios Especializados de Investigación y Custodia, S.A. de C.V. y Habacuc Díaz Ortiz. Controversias de Arrendamiento Civil 1 Acdo. Núm. Exp. 590/2024.

Reactivos Químicos y Poliuretano S.A. de C.V. y Montes de Oca Castillo Alfonso vs. Evonik Industries de México S.A. de C.V. Ord. Civil 1 Acdo. Núm. Exp. 582/2021.

Rivera Arroyo Bernarda vs. Aguilar González Martín y Arenas Mendoza Irma y C Director del Registro Público de la Propiedad y de Comercio de la Ciudad de México. Ord. Civil 2 Acdos. Núm. Exp. 226/2025.

Ruíz Figueroa María Lucila vs. Ruíz Figueroa Gonzalo y Velázquez Ramírez Emilia y Emilia Velázquez de Ruíz y C Director General del Registro Público de la Propiedad y del Comercio de la Ciudad de México. Ord. Civil 1 Acdo. Núm. Exp. 1194/2024.

Secreto. Ejecutivo Mercantil 1 Acdo. Núm. Exp. 1212/2023.

Secreto. Proced. Judicial de Ejecc. de Garantía Otorgada Mediante Prenda Sin Transmisión de Pos. Mercantil 1 Acdo. Núm. Exp. 366/2023.

Secreto. Providencias Precautorias Mercantil 1 Acdo. Núm. Exp. 470/2025.

Sólida Administradora de Portafolios S.A. de C.V. Sociedad Financiera de Objeto Múltiple, Entidad Regulada Grupo Financiero Banorte (antes Banca Serfín S.A. Institucionde Banca Múltiple Grupo Financiero Serfín) vs. Isabel Belsabet Campos Alcocer Vda. de Vargas y Otra. Esp. Hip. 1 Acdo. Núm. Exp. 686/2001.

Tu Casa Express, S.A. de C.V. vs. David Aguilar García y Otra. Especial Hipotecario Civil 1 Acdo. Núm. Exp. 1330/2010.

Tu Casa Express, S.A. de C.V. vs. David Aguilar García y Otra. Especial Hipotecario Civil 1 Acdo. en Amparo. Núm. Exp. 1330/2010 Cuad. de Amp. Número 914/2025-5 Promov. por David Aguilar García.

Unifin Financiera Sab de C.V. Sofom Enr vs. Tecnología Total de Sustentabilidad S.A. de C.V., Vallejo Cenecorta Jorge Ignacio, Incendio Sistemas Industriales Especializados S.A. de C.V., y Corporación de Instalación y Servicios Internos Empresariales S.A. de C.V. Ord. Mercantil 1 Acdo. Núm. Exp. 1388/2019.

Vargas Alcántara José Refugio vs. Saucedo Martín Armando. Ord. Civil 2 Acdos. Núm. Exp. 272/2025.

Vázquez Montiel Héctor Javier vs. Torres Castro Penelope Yasmín. Ejecutivo Cuantía Menor Mercantil 1 Acdo. Núm. Exp. 1346/2024.

Velasco Vázquez Emir Horacio vs. Rodolfo René Murgo Aquino y Otro. Ejec. Merc. 1 Acdo. Núm. Exp. 536/1994.

EL SECRETARIO DE ACUERDOS
LIC. JOSÉ LUÍS MORA IBARRA

CUADRAGÉSIMO CUARTO DE LO CIVIL

SECRETARÍA "A"
ACUERDOS DEL 14 DE OCTUBRE DEL 2025

Ahmad Vales Ernesto Farooq vs. Nicolás Ramírez Hugo David y Muñoz Sandoval Lilia Aurora su Sucesión. Ord. Civil 1 Acdo. Núm. Exp. 1163/2024.

Álvarez Rodríguez Arturo y Zamudio Serrano Antonia vs. México Nuestro A.C. Medios Preparatorios Civil Expedientillo. 1 Acdo. Núm. Exp. 1207/2022.

Arrendadora Factor Banorte, S.A. de C.V. S. O. F. O. M., E. R vs. Servín Sampson Héctor. Especial Hipotecario Civil 1 Acdo. Núm. Exp. 87/2008 Segundo Tomo.

Athié Ghanem Alfredo vs. Resendez Colín Marco Antonio y Guevara Contreras Gabriel y Villagordoa Mesa Manuel y Notario Público No 228 de la Ciudad de México y Director del Registro Público de la Propiedad y del Comercio de la Ciudad de México y Director del Registro Nacional de Avisos de Poderes Notariales. Ord. Civil 1 Acdo. Núm. Exp. 453/2023.

Autofinanciamiento México S.A. de C.V. vs. Hernández Vargas Diana y Cruz Esparza Camila y Lechuga Cruz César. Ejecutivo Mercantil 1 Acdo. Núm. Exp. 181/2023.

Banco Actinver Sociedad Anónima, Institución de Banca Múltiple, Grupo Financiero Actinver, Unicamente en su Carácter de Fiduciario en el Fideicomiso Irrevocable de Administración, Fuente de Pago y Garantía Identificado Con el Número 1309 vs. Promotora Inteligente Sustentable Habitacional Pisha, Sociedad Anónima de Capital Variable y y Garza Sánchez José Sergio. Ord. Mercantil 1 Acdo. Núm. Exp. 253/2024.

Banco Invex Sa Institución de Banca Múltiple Invex Grupo Financiero Actuando Única y Exclusivamente como Fiduciario en el Fideicomiso Identificado Bajo el Número 3191 vs. Préstamos Felices en 15 Minutos S.A. de C.V. Sofom Enr y Administradora de Activos Terracota S.A. de C.V. Ord. Mercantil 3 Acdos. Núm. Exp. 479/2025.

Banco Monex Sociedad Anónima Institución de Banca Múltiple Monex Grupo Financiero División Fiduciaria en su Carácter de Fiduciario en el Fideicomiso Empresarial Irrevocable de Administración y Garantía Número F/3443 vs. Naxieli Rodríguez Carrasco y Bruno Raffaelo Santini Sánchez. Juris. Voluntaria Civil 1 Acdo. Núm. Exp. 1635/2024.

SOLO CONSULTA
SOLO CONSULTA
SOLO CONSULTA

Banco Sabadell S a Institución de Banca Múltiple vs. Innovación Tecnológica y Desarrollo Rural de San Bernardino Spr de R.L. y Fong Vazzquez Leticia y Caro Fong Carla Ai-Lyn y Caro Fong Frida y Caro Fong Brenda. Ejecutivo Mercantil 1 Acdo. Núm. Exp. 1057/2022.

Banco Santander México S.A. Institución de Banca Múltiple Grupo Financiero Santander México vs. Comercializadora Lermac S.A. de C.V. y Mateo Baltazar Dagoberto. Ejecutivo Mercantil Providencias Precuatorias. 1 Acdo. Núm. Exp. 1/2024.

Banco Santander México Sa Institución de Banca Múltiple, Grupo Financiero Santander México vs. Villegas Isunza Abraham. Ejecutivo Mercantil 1 Acdo. Núm. Exp. 1263/2023.

Bienes Programados S.A. de C.V. vs. González Máximo Fernando y Flores Ramírez Brenda Yaneli. Especial Hipotecario Civil 1 Acdo. Núm. Exp. 1415/2024.

Carrillo Rodríguez Denisse Adriana vs. Julio Alfredo Macías Segovia y Gabriela Lissete Medrano Hernández. Especial Hipotecario Civil 2 Acdos. Núm. Exp. 41/2025.

De L a Cruz Loredo Alfonso y Gómez Rodríguez Juana y de L a Cruz Gómez Claudia Selene y de la Cruz Gómez Joana Guadalupe vs. Grupo Mexicano de Seguros S.A. de C.V. Ord. Civil 1 Acdo. Núm. Exp. 1533/2024.

De la Rosa Enguntza Miguel Ángel vs. Toyota Financial Services México S.A. de C.V. y Consorcio Jurídico Pasión Imaginación Inteligencia Talento y Esfuerzo. Ejecutivo Mercantil 1 Acdo. Núm. Exp. 479/2024.

Duhart Trespalacios Olga vs. Bautista Perea María Guadalupe. Ord. Civil 1 Acdo. Núm. Exp. 919/2023.

Esn San Mateo S.C. vs. Cabrales Tanikawa Fernando Hiroshi. Ejecutivo Mercantil Expedientillo. 1 Acdo. Núm. Exp. 1001/2023.

Estrella Mirella Cervantes García vs. Benjamín Díaz González Santibañez y Rebeca Treviño de Díaz González. Especial Hipotecario Civil 2 Acdos. Núm. Exp. 441/2002.

Gallardo Pérez María Araceli vs. María Gabriela Serraldell Soroa. Controversias de Arrendamiento Civil 1 Acdo. Núm. Exp. 617/2019.

Gómez Jiménez Gabriela Lourdes. No Definido No Definido Acdo. en Cuad. de Expdllo. de Amparo 1267/2025-Vii. 1 Acdo. en Cuadernillo. Núm. Exp. 1267/2025 Amparo 1267/2025-VIII Quejoso Gabriela Lourdes Gómez Jiménez.

Guerrero Hernández José Luis. No Definido No Definido Acdo. en Cuad. de Amparo. 2 Acdos. en Amparo. Núm. Exp. 1397/2025 Amparo 1397/2025-I Quejoso José Luis Guerrero Hernández.

Guevara Maldonado Liliana Raquel vs. Morales Retana Julia. Ord. Civil 1 Acdo. Núm. Exp. 1507/2024.

Haro Flores Martha Elena vs. Sánchez y Reynoso de Mendoza María Lilia y Mendoza Quiroz. Silverio. Especial Hipotecario Civil 1 Acdo. Núm. Exp. 705/2017.

Hernández Ramos Irma vs. Rondan Salazar Jorge. Ord. Civil Expedientillo. 1 Acdo. Núm. Exp. 469/2021.

HSBC México Sa Institución de Banca Múltiple Grupo Financiero HSBC División Fiduciaria en su Carácter de Fiduciario en el Fideicomiso F234036 vs. Molina Romero Arturo y Ramos López María Luisa. Juris. Voluntaria Civil 1 Acdo. Núm. Exp. 521/2024.

HSBC México, S.A. Institución de Banca Múltiple, Grupo Financiero HSBC. División Fiduciaria vs. Ramiro Sandoval Corona y Bárbara Montijo Moreno. Esp. Hip. 1 Acdo. Núm. Exp. 1395/2008.

Industrial And Commercial Bank Of China México, S.A., Institución de Banca Múltiple vs. Industrial Sergal, S.A. de C.V., Gallardo Arteaga Sergio, Alcaraz Carrillo Marcela, Peronda México, S.A. de C.V., Puro Piso, S.A. de C.V., Arteaga Marcelo Margarita y Gallardo Flores Sergio. Ejecutivo Mercantil 1 Acdo. Núm. Exp. 1739/2024.

Lasalle Partners, S. de R. L. de C.V. vs. Andrés Albo Márquez, por Si y en Representación de la Sucesión de Clara Elena Márquez Caballero Vda. de Albo, y Otros. Ord. Mercantil 1 Acdo. Núm. Exp. 411/2017.

Loaiza Tlapalamatl Karla Patricia vs. Robledo Gallardo Gracia Veneranda su Sucesión. Ord. Civil 2 Acdos. Núm. Exp. 1007/2019.

Logística Organizacional para la Integración de Eventos S.A. de C.V. vs. Tajonar Andere José. Ejecutivo Mercantil 1 Acdo. Núm. Exp. 105/2021.

López Guerrero María Elena vs. Alcázar Barrera María Luisa y C. Director del Registro Público de la Propiedad y de Comercio de la Ciudad de México. Ord. Civil 1 Acdo. Núm. Exp. 513/2019.

Maldonado Amparan Silvia Rocío vs. Santillán Aguilar Paula. Juris. Voluntaria Civil 1 Acdo. Núm. Exp. 285/2020.

Márquez Barillas Karla vs. Isidora Evangelina Becerril Archundia. Especial Hipotecario Civil 1 Acdo. Núm. Exp. 291/2015.

Navarro Feria Ramiro Salvador su Sucesión, y María Teresa Casado Salazar vs. Banco Nacional de Obras y Servicios Públicos, Notario Público Número 36 del Estado de México en el Municipio de Naucalpan Anteriormente Notario Número 18 del Estado de México en el Municipio de Naucalpan Lic. José Enrique Rojas Bernal, Plascencia Hernández José Luís, Notario Público Número 4 de Michoacán, Municipio de Zacapu Lic. José Rivera Ferreira, Gusmán Franco Alejandro Asdrubal Notario Público Número 65 del Distrito Federal, Lic. Pedro del Paso Regaert, Hernández Arcos Javier y C. Director del Rppc Df. Ord. Civil 2 Acdos. Núm. Exp. 1287/2024.

Oportunidades para Emprendedores, S.A. P. I. de C.V. Sociedad Financiera de Objeto Múltiple, E. N. R vs. Highscneen de México, S.A. de C.V., Alejandro Carriola Ramales y José Abraham Carriola Chávez. Ejecutivo Mercantil 1 Acdo. Núm. Exp. 549/2017.

Parque San Andrés Sa vs. García González Héctor. Ord. Civil 1 Acdo. Núm. Exp. 1373/2024.

Parque San Andrés Sa vs. García González Héctor. Ord. Civil Acdo. en Cuad. de Amp. 1503/2023-III. 2 Acdos. en Amparo. Núm. Exp. 1373/2024 1503/2023-III.

Piedra Mendoza Roberto vs. Granados Mendoza Gregorio. Ord. Civil 1 Acdo. Núm. Exp. 157/2025.

Piña Hernández María Guadalupe vs. Guzmán Rodríguez Félix Esteban y Infanzon Rivas Aquileo Notario Público 172 de la Ciudad de México y Anaya Venegas Juan Carlos y C. Director del Registro Público de la Propiedad y de Comercio de la Ciudad de México. Especial Hipotecario Civil Expedientillo. 2 Acdos. Núm. Exp. 1287/2019 Tomo II.

Portafolio de Negocios Sociedad Anónima de Capital Variable Sociedad Financiera de Objeto Múltiple Entidad Regulada vs. Inmobiliaria Villas San Mateo Metepec S.A. de C.V. y Patrón Castro José Antonio Miguel y Jaramillo Lucas Andrés y Inmobiliaria Zempoala 242 S.A. de C.V. Vía de Apremio Civil 1 Acdo. Núm. Exp. 1521/2024.

Salazar Castillo Baldur vs. Martínez Coca Alejandro y González García Mónica. Especial Hipotecario Civil Expedientillo. 1 Acdo. en Expedientillo. Núm. Exp. 1061/2024.

Sánchez Murcia Rafael vs. Pérez Hernández Alonso y Borja Ceballos María del Rocío. Ord. Civil 1 Acdo. Núm. Exp. 659/2024.

Scotiabank Inverlat Sociedad Anónima vs. Muñoz Dromundo Rodrigo Antonio. Especial Hipotecario Civil 1 Acdo. Núm. Exp. 265/2025.

Sedano Moreno Salvador vs. Julvia Castellanos Gómez. Especial Hipotecario Civil 1 Acdo. Núm. Exp. 1229/2024 Tomo Dos.

Spitalier Moreno Vda. de Vejar Edmee su Sucesión y Verjan Fernández Octavio vs. Aguilar Sánchez María de Lourdes Marcela. Controversias de Arrendamiento Civil 1 Acdo. Núm. Exp. 401/2023.

Supervisiones Tajinor S.A. de C.V. vs. Dorama Institución de Garantías Sociedad Anónima. Especial de Fianzas Mercantil Expedientillo. 3 Acdos. Núm. Exp. 381/2021.

The American British Cowdray Medical Center I. A. P vs. Hernández Alemán Blanca Ma Dolores. Ejecutivo Mercantil Expedientillo. 1 Acdo. en Expedientillo. Núm. Exp. 345/2024.

The Bank Of New York Mellon S.A. Institución de Banca Múltiple como Causahabiente de Banco Jp Morgan S.A. Institución de Banca Múltiple Jp. Morgan Grupo Financiero División Fiduciaria y como Fiduciario en el Fideicomiso Irrevocable Número F/0467 e Hipotecaria su Casita S.A. de C.V. Sociedad Financiera de Objeto Múltiple Entidad No Regulada (Sofom) Enr antes Hipotecaria su Casita S.A. de C.V. Sociedad de Objeto Múltiple vs. Comercializadora y Constructora del Golfo S.A. de C.V. ; Salvador Río de la Loza Postigo; Miguel Ángel Leyva Urquia y Ernesto Karam García. Especial Hipotecario Civil Terc. Excl. de Domi. Promovida por Cristóbal Cepeda Chavarría y María del Carmen Carrera Obeso. 1 Acdo. en Tercería. Núm. Exp. 619/2009 Promovida por Cristóbal Cepeda Chavarría y María del Carmen Carrera Obeso.

Ugalde Gama Ian Abdiel Urai vs. Ugalde García Miriam. Medios Preparatorios Civil 1 Acdo. Núm. Exp. 1041/2024.

Unifin Financiera S.A. B. de C.V. Sociedad Financiera de Objeto Múltiple, Entidad No Regulada vs. Proyectos y Construcciones Cav S.A. de C.V. y/otros. Ord. Mercantil 1 Acdo. Núm. Exp. 943/2019.

Valdés Rodríguez Alberto, su Sucesión vs. Sicconcretos, S.A. de C.V. Controversias de Arrendamiento Civil 1 Acdo. Núm. Exp. 125/2025.

Velázquez Estrada Martha María vs. Hospital San Ángel Inn Cd Gestoria Autos S.A. de C.V. Ord. Civil 4 Acdos. Núm. Exp. 817/2024.

Victoria Ramírez Roberto Carlos vs. Morán Cabrera María del Carmen y Vázquez Guadalupe. Ejecutivo Mercantil 1 Acdo. Núm. Exp. 573/2024.

Zaragoza Mireles Clementina vs. Huerta Salcedo María Ezequiel y Guevara Lagunes María Luisa y C Director del Registro Público de la Propiedad y del Comercio de la Ciudad de México. Ord. Civil Expedientillo. 1 Acdo. en Expedientillo. Núm. Exp. 1165/2022 en Resguardo del Archivo Judicial.

MAL PUBLICADOS

SOLO CONSULTA
SOLO CONSULTA
SOLO CONSULTA

Rojas Castro Miroslava Josefina vs. Dolmen Espacios Habitacionales S.A. de C.V. y Arias Pena Miguel y Orozco Paz María Elena y Spazio Bienes Raíces S.A. de C.V. Ejecutivo Mercantil 1 Acdo. en Tercería. Núm. Exp. 1587/2024 Secc. de Ejecución.

AUDIENCIA

Morales Álvarez Rodolfo vs. Carrillo Castañeda Santiago Augusto Kam y Carrillo Castañeda Emiliano Gael y Morales Bautista Luis Arturo y Morales Bautista Fernanda Verónica y Morales Bautista Miguel y Morales Álvarez Luis Miguel y Castañeda Morales Gabriela Rocío y Bautista Jiménez María del Carmen. Ord. Civil. 1 Audiencia. Núm. Exp. 311/2024.

SENTENCIA DEFINITIVAS DEL 14 DE OCTUBRE DEL 2025

Pérez Torres Miguel Guadalupe vs. Grupo Mexicano de Seguros S.A. de C.V. Ord. Civil Sent. Def. 1 Núm. Exp. 1003/2024

SENTENCIA INTERLOCUTORIA

Industrial And Commercial Bank Of China México, S.A., Institución de Banca Múltiple vs. Industrial Sergal, S.A. de C.V., Gallardo Arteaga Sergio, Alcaraz Carrillo Marcela, Peronda México, S.A. de C.V., Puro Piso, S.A. de C.V., Arteaga Marcelo Margarita y Gallardo Flores Sergio. Ejecutivo Mercantil Sent. Interl. 1 Núm. Exp. 1739/2024

EL SECRETARIO DE ACUERDOS
LIC. LEÓN ALEJANDRO AGUILERA CARDOSO

SECRETARÍA "B"
ACUERDOS DEL 14 DE OCTUBRE DEL 2025

Alba López Miguel y Skewes Varela Clara Dasnelda vs. Banco Santander México Institución de Banca Múltiple Grupo Financiero Santander México. Ord. Civil G. 1 Acdo. Núm. Exp. 1096/2024.

Álvarez Rodríguez Arturo y Zamudio Serrano Antonia vs. México Nuestro A.C. Ord. Civil Expdllo. G. 1 Acdo. en Expedientillo. Núm. Exp. 536/2023 en Resguardo del Archivo Judicial.

Arrendadora y Factor Banorte, Sociedad Anónima de Capital Variable, Sociedad Financiera de Objeto Múltiple, Entidad Regulada, Grupo Financiero Banorte vs. Miguel Ángel Martínez Gálvez. y Otro. Especial Hipotecario Civil G. 1 Acdo. Núm. Exp. 676/2004.

Banco Invex Sociedad Anónima Institución de Banca Múltiple Invex Grupo Financiero Fiduciario en su Carácter de Fiduciario en el Fideicomiso Irrevocable de Administración Fuente de Pago y Garantía Identificado Con el Número 1055 vs. Olmedo Gálvez David y González Castañeda Ana Elizabeth. Vía de Apremio Civil G. 2 Acdos. Núm. Exp. 1276/2022.

Banco Invex Sociedad Anónima, Institución de Banca Múltiple, Invex Grupo Financiero, Fiduciario en su Carácter de Fiduciario del Fideicomiso Irrevocable de Administración Identificado Con el Número 1301 vs. Delgado Vega Carmen. Vía de Apremio Civil 1 Acdo. Núm. Exp. 774/2019.

Banco Mercantil de Norte Sociedad Anónima Institución de Banca Múltiple Grupo Financiero Banorte vs. Bravo Delfín Luis Manuel. No Definido No Definido 1 Acdo. Núm. Exp. 186/2025.

Banco Mercantil del Norte Sa Institución de Banca Múltiple Grupo Financiero Banorte vs. Portillo Padilla Martha Alicia. Ord. Civil 1 Acdo. Núm. Exp. 28/2022.

Banco Mercantil del Norte, S.A., Institución de Banca Múltiple, Grupo Financiero Banorte vs. Nagar Amkie Jeannine. Especial Hipotecario Civil 1 Acdo. Núm. Exp. 732/2021.

Banco Mercantil del Norte, Sociedad Anónima, Institución de Banca Múltiple, Grupo Financiero Banorte vs. Claudia Patricia Sierra Saucedo. Especial Hipotecario Civil G. 1 Acdo. Núm. Exp. 1194/2011 Segundo Tomo.

Barrón Calderón María Luisa, su Sucesión, Barrón Calderón Josefina, Barrón Calderón Juan, su Sucesión, Barrón Calderón María Teresa, Barrón Calderón Germán y Barrón Calderón Modesto su Sucesión vs. María del Rosario Calderón y María de Los Ángeles Calderón. Ord. Civil G. 1 Acdo. Núm. Exp. 54/2025.

BBVA Bancomer, S.A. Institución de Banca Múltiple, Grupo Financiero BBVA Bancomer vs. Excel Inmobiliaria, S.A. de C.V. Especial Hipotecario Civil 1 Acdo. Núm. Exp. 1512/2009 Tomo Xii.

BBVA México, S.A. Institución de Banca Múltiple, Grupo Financiero BBVA México vs. Sánchez Mera Alejandra. Especial Hipotecario Civil G. 1 Acdo. Núm. Exp. 148/2018.

Bonatti S P a vs. Sofimex Institución de Garantías S A. Especial de Fianzas Mercantil 1 Acdo. Núm. Exp. 614/2020.

Bp Estaciones y Servicios Energeticos S.A. de C.V. vs. Apomuden S de R.L. de C.V. y Combustibles Decom S.A. de C.V. Ord. Mercantil 1 Acdo. Núm. Exp. 974/2024.

Camacho Pimienta Wenceslao vs. Grupo Promotor de Vivienda en el Rincón de Oaxaca, Sociedad Anónima de Capital Variable, Jorge Iván Sernas Morales por su Propio Derecho y como Apoderado de su Cóny. Deisy Fanny Quiroz Bautista y José Alberto Chávez Castellanos. Proced. Convencional Mercantil Mercantil G. 1 Acdo. Núm. Exp. 126/2025.

Campos Ortiz Víctor Manuel vs. Montero Olvera Claudia. Controversias de Arrendamiento Civil G. 1 Acdo. Núm. Exp. 1786/2024.

Carapa S.A. de C.V. vs. Foodie, S.A. de C.V., Paquita Gabrielle Antonia Bouteille Hernández y Francois Marie Pierre Avernin Moelo. Controversias de Arrendamiento Civil 1 Acdo. Núm. Exp. 1340/2018 Tomo Ii.

Cataño Martínez Elsa vs. Ddc Pedregal Sociedad Anónima Promotora de Inversión de Capital Variable y Banco Invex Sa Institución de Banca Múltiple Invex Grupo Financiero como Fiduciaria del Fideicomiso Irrevocable Conderecho de Reversión Número 2679. Ord. Civil 1 Acdo. Núm. Exp. 522/2022.

Ckd Activos 8, Sociedad Anónima, Promotora de Inversión de Capital Variable vs. Barajas García Alejandro y Noriega García Karla Paola. Especial Hipotecario Civil G. 1 Acdo. Núm. Exp. 136/2020.

Consuelo Sánchez Adrián Despues Maria del Rosario Kanpfner Navarez hoy Alejandra Elías de la Cruz vs. Alfonso Sánchez Reyes. Ejec. Merc. 1 Acdo. Núm. Exp. 1040/1993.

Díaz Álvarez Ángel Adrián vs. Chávez Sánchez César Adrián. Ejecutivo Mercantil 1 Acdo. Núm. Exp. 1098/2023.

García Ramón Jesús vs. Hong Garam. Controversias de Arrendamiento Civil 1 Acdo. Núm. Exp. 134/2024.

García Bazaldua Natalia También Conocida como Natalia García (Hoy su Sucesión) vs. Benito Mendoza García y Josefa Carmen Soto Jiménez. Ord. Civil 1 Acdo. Núm. Exp. 78/2025.

García Estrada María de Lourdes y García Estrada José Armando vs. García Estrada Alejandro Felipe. Ord. Civil 1 Acdo. Núm. Exp. 1004/2018.

Gilberto Bernabé Juárez vs. José Luis Hernández Gutiérrez y Irene Sofía Campos Solano. Especial Hipotecario Civil G. 1 Acdo. Núm. Exp. 1506/2024.

González Torres Ignacio vs. Banco Azteca Sa Institución de Banca Múltiple. Controversias de Arrendamiento Civil 1 Acdo. Núm. Exp. 1008/2024.

Hernández Martínez Carlos Ramón vs. Asseo Alfie y Otros Esther. Controversias de Arrendamiento Civil Dada Nueva Cuenta. 1 Acdo. Núm. Exp. 388/2025.

HSBC México Sociedad Anónima Institución de Banca Múltiple Grupo Financiero HSBC División Fiduciaria en su Carácter de Fiduciario en el Fideicomiso Irrevocable de Administración F262757 vs. Castellanos Lira Juan Manuel. Vía de Apremio Civil G. 1 Acdo. Núm. Exp. 1428/2024 Principal.

Inmobiliaria Femajor S.A. de Cw vs. Banco Inmobiliario Mexicano Sa Institución de Banca Múltiple División Fiduciaria como Fiduciario del Fideicomiso Irrevocable de Administración Con Actividades Empresariales Número 85100162 y Desarrolladora Rovi S.A. de C.V. y Fabrica de Harinas Elizondo S.A. de C.V. y Miguel Alessio Robles Notario Diecinueve de la Ciudad de México y Soluciones Corporativas Valor, S. de R. L. de C.V. Ord. Mercantil Acdo. en Cuad. de Amp. 1044/2024. 1 Acdo. en Amparo. Núm. Exp. 270/2025 Amparo 1044/2024 Quejoso: Desarrolladora Rovi, Sociedad Anónima de Capital Variable.

Inmobiliaria Femajor S.A. de Cw vs. Banco Inmobiliario Mexicano Sa Institución de Banca Múltiple División Fiduciaria como Fiduciario del Fideicomiso Irrevocable de Administración Con Actividades Empresariales Número 85100162 y Desarrolladora Rovi S.A. de C.V. y Fabrica de Harinas Elizondo S.A. de C.V. y Miguel Alessio Robles Notario Diecinueve de la Ciudad de México y Soluciones Corporativas Valor, S. de R. L. de C.V. Ord. Mercantil 6 Acdos. Núm. Exp. 270/2025 Séptimo Tomo.

Instituto de Seguridad y Servicios Sociales de Los Trabajadores del Estado a Través de su Fondo de la Vivienda (Fovissste) vs. Méndez Absalón Nayeli. Especial Hipotecario Civil G. 1 Acdo. Núm. Exp. 216/2025.

Ion Tu Casa Sociedad Anónima de Capital Variable vs. Alfonso González Joselyne Athina y Alfonso Miguel Óscar. Especial Hipotecario Civil G. 1 Acdo. Núm. Exp. 126/2021.

Ireowo, S.A. de C.V. vs. Vázquez Martínez Fátima Alejandra y Gómez Vichique José Luis. Controversias de Arrendamiento Civil 1 Acdo. Núm. Exp. 498/2022.

Jiménez Medina Marilú vs. Assurant Daños México Sa y Axa Seguros S.A. de C.V. y Cardif México Seguros Generales S.A. de C.V. y Scotiabank Inverlat Sa Institución de Banca Múltiple Grupo Financiero Scotiabank Inverlat. Ord. Mercantil Expdllo. G. 1 Acdo. Núm. Exp. 360/2021.

Martínez Campos Alma Rosa vs. Fondo de Habitaciones Populares hoy Fideicomiso Fondo Nacional de Habitaciones Populares y C Director del Registro Público de la Propiedad y del Comercio de la Ciudad de México. Ord. Civil 2 Acdos. Núm. Exp. 972/2024.

Mañón Vázquez René vs. Seguros Banorte S.A. de C.V. Grupo Financiero Banorte. Ord. Civil 2 Acdos. Núm. Exp. 330/2023.

SOLO CONSULTA
SOLO CONSULTA
SOLO CONSULTA

Meg Importaciones, S.A. de C.V. vs. Francisco Gallegos Rueda y Otro. Especial Hipotecario Civil 1 Acdo. Núm. Exp. 80/2000 Tomo IV.

Oportunidades para Emprendedores S.A. P. I. de C.V. Sociedad Financiera de Objeto Múltiple, E. N. R vs. Macías Chiapa Ramón y Ramírez Arce Érika Sandra. Ejecutivo Mercantil 1 Acdo. Núm. Exp. 1240/2019.

Orozco López Roberto vs. Stare Costruzione Sapi de C.V. y Uribe Barriga José Antonio. Ord. Civil 2 Acdos. Núm. Exp. 50/2024.

Protección Patrimonial, Unión de Crédito, S.A. de C.V. vs. Pérez y Pérez Luís Arnoldo. Ejecutivo Mercantil 1 Acdo. Núm. Exp. 1474/2024.

Quintero Ávila Minerva vs. Coviteni Congreso Viga Tepito Nueva Imagen S.A. de C.V. y Seguros Banorte S.A. de C.V. y Mendoza Meza Fernando. Ord. Civil G. 1 Acdo. Núm. Exp. 308/2025 Tomo II.

Ramírez Arizmendi Juan vs. Ramírez Cabrera Verónica y Rebollar Ruíz Uwe y Rebollar Ramírez Uwe Roaydte. Ord. Civil G. 1 Acdo. Núm. Exp. 412/2023.

Reséndiz Medina Martha vs. Reséndiz Olvera Ángel. Ord. Civil 1 Acdo. Núm. Exp. 26/2019.

Rivas Casillas Antonio vs. Luz Fuerza del Centro Ahora Comisión Federal de Electricidad y Torres Ponce José Luis y Director del Registro Público de la Propiedad y de Comercio de la Ciudad de México. Ord. Civil 1 Acdo. Núm. Exp. 926/2024.

Rivera Martínez Jorge vs. Rivera Ángeles Jorge Arturo. Controversias de Arrendamiento Civil G. 2 Acdos. Núm. Exp. 1050/2024.

Rodríguez Arrieta Luis vs. Guillermo Torres Colón y Otro. Ord. Civ. 1 Acdo. Núm. Exp. 394/2000.

Scotiabank Inverlat Sa Institución de Banca Múltiple Grupo Financiero Scotiabank Inverlat vs. López Osorio Estephany. Especial Hipotecario Civil 1 Acdo. en Tercería. Núm. Exp. 154/2022 Terc. Excl. de Dominio.

Secreto. Ejecutivo Mercantil G. 1 Acdo. Núm. Exp. 72/2023.

Secreto. Ejecutivo Mercantil 1 Acdo. Núm. Exp. 838/2022.

Sociedad Hipotecaria Federal S.N.C. Institución de Banca de Desarrollo en su Carácter de Fiduciario Sustituto del Fondo de Operación y Financiamiento Bancario a la Vivienda vs. Flores Álvarez Esmeralda. Especial Hipotecario Civil G. 4 Acdos. Núm. Exp. 920/2024.

Sociedad Hipotecaria Federal, Sociedad Nacional de Crédito, Institución de Banca de Desarrollo en su Carácter de Fiduciario Sustituto de Banco de México, en el Fideicomiso Fondo de Operación y Financiamiento Bancario a la Vivienda (Fovi) vs. Guadalupe Patricia Díaz de León Rosas. Especial Hipotecario Civil G. 5 Acdos. Núm. Exp. 1584/2024.

Soluciones en Papel Regina, Sociedad Anónima de Capital Variable vs. José Luis Bravo González y María Cristina Estrada Diego. Especial Hipotecario Civil Mavb Reasignado. 1 Acdo. Núm. Exp. 1590/2024.

Terrazas Revilla Javier y Fuentes Tesorero María Eugenia vs. Registro Público de la Propiedad y de Comercio de la Ciudad de México. Ord. Civil Mavb. 1 Acdo. Núm. Exp. 486/2025.

Tirado Rojo Álvaro vs. Casillas Vázquez Juan Manuel y Calderón Vázquez Paola Esther. Especial Hipotecario Civil 1 Acdo. Núm. Exp. 1700/2024.

Tu Casa Express, S.A. de C.V. vs. Gómez Morales Raúl. Especial Hipotecario Civil 1 Acdo. Núm. Exp. 1726/2024.

Tu Casa Express, S.A. de C.V. vs. Gómez Morales Raúl. Especial Hipotecario Civil Acdo. en Cuad. de Amp. 1612/2025-V. 2 Acdos. en Amparo. Núm. Exp. 1726/2024 Amparo 1612/2025-V Quejoso: Leonardo Gómez Villar y Martha Morales Patlan.

Valladolid Collado Rita vs. Mina Reyes Andrea Montserrat. Ejecutivo Mercantil 1 Acdo. Núm. Exp. 1530/2024.

MAL PUBLICADOS

Csck 12 Mexco I, Sociedad de Responsabilidad Limitada de Capital Variable vs. Briseño Rodríguez Claudia Lorena. Especial Hipotecario Civil 2 Acdos. Núm. Exp. 366/2006 Segundo Tomo.

AUDIENCIA

Cruz Aquino Yolanda vs. Valadez Mora Liliana. Aud. Ord. Civil. 1 Audiencia. Núm. Exp. 350/2025.

Ochoa Valdovinos Gilberto vs. Ivette Marcela Pizano Ortiz. Aud. Especial Hipotecario Civil. 1 Audiencia. Núm. Exp. 1256/2024.

Rocha Mata su Sucesión Ricardo vs. Zárate Téllez José Ángel y Lledias Estrada Minerva. Aud. Controversias de Arrendamiento Civil. 1 Audiencia. Núm. Exp. 324/2023.

SENTENCIA DEFINITIVAS DEL 14 DE OCTUBRE DEL 2025

Rocha Mata su Sucesión Ricardo vs. Zárate Téllez José Ángel y Lledias Estrada Minerva. Controversias de Arrendamiento Civil Sent. Def. 1 Núm. Exp. 324/2023

SENTENCIA INTERLOCUTORIA

Engencap S. De. L. de C.V. vs. Equipos y Maquinarias Industrial de México S.A. de C.V. y Luis Ignacio Baños Robles. Ord. Mercantil Sent. Interl. 1 Núm. Exp. 388/2017

Proyectos Adamantine, Sociedad Anónima de Capital Varable, Sociedad Financiera de Objeto Múltiple, Entidad Regulada vs. Julio César Méndez Millán y Shyla Edith Hernández Jacobo. Especial Hipotecario Civil Sent. Interl. 1 Núm. Exp. 290/2018

Scotiabank Inverlat Sa Institución de Banca Múltiple Grupo Financiero Scotiabank Inverlat vs. García Gutiérrez José Ramón. Especial Hipotecario Civil Sent. Interl. 1 Núm. Exp. 292/2025

EL SECRETARIO DE ACUERDOS
LIC. SALVADOR COVARRUBIAS TORO

CUADRAGÉSIMO QUINTO DE LO CIVIL

SECRETARÍA "A"
ACUERDOS DEL 14 DE OCTUBRE DEL 2025

Activos Empresariales Tlaxcolpan, S.A. de C.V. vs. Convertidora de Empaques Flexibles Sl, S. de R. L. de C.V. Controversias de Arrendamiento Civil 1 Acdo. Núm. Exp. 317/2025.

Alejandro Olvera Ayala y Rosa María Correa Leal en Nombre y Representación de Francés Abril Olvera Correa y Alejandro Olvera Ayala y Rosa María Correa Leal en Nombre y Representación de Francés Abril Olvera Correa vs. Operadora Hmg, S.A. de C.V. y Rojas de la Rosa y Gabriel Óscar y Operadora Hmg, S.A. de C.V. y Rojas de la Rosa y Gabriel Óscar. Ord. Civil 1 Acdo. en Expedientillo. Núm. Exp. 1411/2019 Expedientillo.

Ángel Arias Carlos Marco Antonio vs. Cruz Sánchez, José Luis y Cruz Sánchez Manuel y y Director del Registro Público de la Propiedad y de Comercio de la Ciudad de México. Ord. Civil 1 Acdo. Núm. Exp. 481/2025.

Arrendadora y Factor Banorte, S.A. de C.V., Sociedad Financiera de Objeto Múltiple, Entidad Regulada, Grupo Financiero Banorte antes Sólida Administradora de Portafolios, Sociedad Anónima de Capital Variable, Sociedad Financiera de Objeto Múltiple, Entidad Regulada, Grupo Financiero Banorte vs. Hernández Becerril José Manuel y Lozada Alcántara e Irene. Especial Hipotecario Civil 1 Acdo. Núm. Exp. 415/2001 Bis. Tomo II.

Aseguradora Insurgentes, S.A. de C.V. vs. Servicios Electromecánicos y Construcción Qumart, S.A. de C.V. Especial de Fianzas Mercantil 1 Acdo. en Amparo. Núm. Exp. 275/2024 759/2024.

Banco Invex, S.A., Institución de Banca Múltiple, Invex Grupo Financiero Fiduciario Única y Exclusivamente en su Carácter de Fiduciario del Fideicomiso Irrevocable Número 1301 vs. Medina Corona Humberto y Torrescano Vázquez y María de la Luz Verónica. Especial Hipotecario Civil 1 Acdo. Núm. Exp. 335/2025.

Banco Mercantil del Norte S.A., Institución de Banca Múltiple, Grupo Financiero Banorte vs. Camacho Bustamante Juan Carlos y González Gill y Gloria Esther. Especial Hipotecario Civil 1 Acdo. Núm. Exp. 1255/2019 Bis. 1 Tomo II.

Banco Mercantil del Norte, Sociedad Anónima, Institución de Banca Múltiple Grupo Financiero Banorte, Cesionaria de Los Derechos Litigiosos que Correspondian a BBVA Bancomer, Sociedad Anónima, Institución de Banca Múltiple, Grupo Financiero BBVA Bancomer vs. Rosado Pérez Luis Antonio. Especial Hipotecario Civil 1 Acdo. Núm. Exp. 127/2025 Tomo III.

Banco Nacional de México, S.A. Integrante del Grupo Financiero Banamex vs. Eldin Rodríguez Norma Patricia. Especial Hipotecario Civil 2 Acdos. Núm. Exp. 281/2023.

BBVA México, Sociedad Anónima, Institución de Banca Múltiple, Grupo Financiero BBVA México vs. Grupo Amv Desing, S.A. de C.V. y Alvarado Bustamante y Juan Manuel. Ejecutivo Civil 1 Acdo. Núm. Exp. 69/2025.

Cedillo Robles Aída vs. Colmenero Bautista, Jorge Santos y Notario Público Número 4 de la Ciudad de México, y Crédito Inmobiliario, S.A. de C.V., Sociedad Financiera de Objeto Limitado, y Director del Fondo de la Vivienda del Instituto de Seguridad y Servicios Sociales de Los Trabajadores del Estado (Fovissste) y y Director del Registro Público de la Propiedad y de Comercio de la Ciudad de México. Ord. Civil 2 Acdos. Núm. Exp. 615/2022 Tomo V.

César Alberto Garza Mendieta antes HSBC México, S.A., Institución de Banca Múltiple, Grupo Financiero HSBC, División Fiduciaria como Fiduciario del Fideicomiso F/250295 vs. Cabrera Lobato Cecilia. Especial Hipotecario Civil 1 Acdo. Núm. Exp. 1749/2024 Tomo II.

Ci Banco, S.A. Institución de Banca Múltiple vs. Vázquez García Gelacio y Fernández Flores y Gloria Irene. Especial Hipotecario Civil 1 Acdo. Núm. Exp. 1159/2012 Tomo II.

Cibanco, S.A., Institución de Banca Múltiple, en su Carácter de Fiduciario en el Fideicomiso Irrevocable Identificado Con el Número F00057 vs. Rodríguez Ávila Ma. Ángela. Especial Hipotecario Civil 2 Acdos. en Expedientillo. Núm. Exp. 235/2021.

SOLO CONSULTA
SOLO CONSULTA
SOLO CONSULTA

Cibanco, Sociedad Anónima, Institución de Banca Múltiple, en su Carácter de Fiduciario en el Fideicomiso Número F/00430 vs. Mejía Castro Jesús. Ord. Mercantil 1 Acdo. Núm. Exp. 501/2017.

Ckd Activos 7, Sociedad Anónima Promotora de Inversión de Capital Variable antes BBVA Bancomer, S.A., Institución de Banca Múltiple, Grupo Financiero BBVA Bancomer vs. Villalba López, su Sucesión Mireya Yanet y Espin Betancourt y Aarón Jesús. Especial Hipotecario Civil 1 Acdo. Núm. Exp. 1061/2016.

Consuelo Mayen, su Sucesion; Sergio y Ortiz Casas; Lily y Consuelo Ortiz; Sergio Xavier y Consuelo Ortiz Arantxa Julieta y Consuelo Ortiz y Mayra Liliana vs. Lic. Mario Fernando Pérez Salinas y Ramírez, Notario Público No. 76 de la Ciudad de México, y Titular del Registro Público de la Propiedad de la Ciudad de México y Abaroa Ortega y Marissa y Infonavit. Ord. Civil 1 Acdo. Núm. Exp. 35/2022 Tomo II.

Contreras Gelover Mariano vs. Murguía Valdez Daniel. Controversias de Arrendamiento Civil 1 Acdo. Núm. Exp. 789/2018.

Credix Gs, S.A. de C.V., Sociedad Financiera de Objeto Múltiple, Entidad No Regulada vs. Rodolfo Antoniogaldamez Galdames. Proced. Judicial de Ejecc. de Garantía Otorgada Mediante Prenda Sin Transmisión de Pos. Mercantil 1 Acdo. en Tercería. Núm. Exp. 1985/2024 18 Octubre 2024.

Cuevas Leyva Rodrigo Alain vs. Grupo Mexicano de Seguros, S.A. C.V. Ord. Civil 4 Acdos. Núm. Exp. 1151/2024 Tomo II.

Curiel Zepeda Graco Giovanni vs. Glennie y Martínez Josefina Guadalupe y Glennie Martínez y Cecilia. Ord. Civil 1 Acdo. Núm. Exp. 1687/2024.

Daimler Financial Services México, Sociedad de Responsabilidad Limitada de Capital Variable vs. Chain Oceguera Jesús. Especial Mercantil Mercantil 1 Acdo. Núm. Exp. 973/2024.

De Alzua Romo en Representación de Las Menores S. D. y R. Ambas de Apellidos D. A. L. Miguel Ángel vs. Cárdenas Huerta Eva Miriam y López Garduño y Óscar Daniel. Ord. Civil 1 Acdo. Núm. Exp. 677/2023.

Deducido del Oficio Dgj/Dp-1293/2025. Ord. Civil 1 Acdo. en Expedientillo. Núm. Exp. 659/2019 Bis. 2.

Disi Operaciones Empresariales, S.A. P. I. de C.V., Sofom, E. N. R vs. Abastacedora de Productos e Infraestructura para el Campo, S.A. de C.V. ; y Valle Salgado Vicente y Salgado Sosa y Leticia. Providencias Precautorias Civil 1 Acdo. Núm. Exp. 182/2024.

Farah Rubiera Edgar José vs. Hernández González Ana Cecilia. Ord. Civil 1 Acdo. Núm. Exp. 1159/2024.

Fianzas Asecam, S.A. vs. Imisa Minerales, S. de R. L. de C.V. ; y Berlanga Balderas José Antonio y López Ricalde y Ligia Alba. Ejecutivo Mercantil 1 Acdo. Núm. Exp. 1571/2024 Tomo III.

Gutiérrez Arellano, su Sucesión Gerardo Marcelo vs. Jiménez Aguilar, su Sucesión Sergio. Ejecutivo Mercantil 1 Acdo. Núm. Exp. 207/2009 Tomo II.

Hernández Olvera Leobardo vs. Eduardo Antonio Rodríguez Becerril en su Carácter de Gerente de la Gerencia de Salud y Bienestar Social del Sistema de Transporte Colectivo Metro y y Guillermo Calderón Aguilar en su Carácter de Director del Sistema de Transporte Colectivo Metro. Ord. Civil 1 Acdo. Núm. Exp. 279/2024.

HSBC México, Sociedad Anónima, Institución de Banca Múltiple, Grupo Financiero HSBC, División Fiduciaria, como Fiduciario del Fideicomiso Irrevocable F/258024 vs. Rodríguez Morteo Carlos y Salas González y Margely del Carmen. Especial Hipotecario Civil 1 Acdo. Núm. Exp. 643/2007 Tomo II.

Instituto de Seguridad y Servicios Sociales de Los Trabajadores del Estado a Través de su Fondo de la Vivienda (Fovissste) vs. Serrano Ibarra Nelly. Especial Hipotecario Civil 1 Acdo. Núm. Exp. 995/2024.

Instituto de Seguridad y Servicios Sociales de Los Trabajadores del Estado a Través de su Fondo de la Vivienda (Fovissste) vs. De Gante Díaz Erik Roberto y Ávila García y María Rita. Especial Hipotecario Civil 1 Acdo. Núm. Exp. 1641/2024.

Instrumatic, S.A. de C.V. vs. Fernández Álvarez Salvador Eliseo. Ejecutivo Mercantil 1 Acdo. Núm. Exp. 1415/2024.

Izquierdo Tirado Antonio vs. Juez Vigésimo de Lo Civil de la Ciudad de México Doctora Yolanda Morales Romero; y Condominio San Francisco 657 Cuerpo B, Colonia del Valle; y Notario 234 de la Ciudad de México Héctor Trejo Arias y y Director del Registro Público de la Propiedad y del Comercio de la Ciudad de México. Ord. Civil 1 Acdo. en Expedientillo. Núm. Exp. 1019/2019.

Liliana Gabriela Bustos de Ávila antes Francisco Sandoval Sandoval antes Banco Mercantil del Norte, Sociedad Anónima, Institución de Banca Múltiple, Grupo Financiero Banorte vs. Monroy Roque Diana Ivon. Especial Hipotecario Civil 1 Acdo. Núm. Exp. 67/2025.

López Hernández Santiago vs. Qualitas Compañía de Seguros, S.A. de C.V. y y Grupo Nacional Provincial, S.A. B. Ord. Civil 1 Acdo. Núm. Exp. 1127/2024 Tomo II.

Luna Flores, su Sucesión María Elena vs. Romero Cordero María Luisa y Aguilar Navarrete y Luz María. Controversias de Arrendamiento Civil Cierre Tomo I. 1 Acdo. Núm. Exp. 1811/2024.

Luna Flores, su Sucesión María Elena vs. Romero Cordero María Luisa y Aguilar Navarrete y Luz María. Controversias de Arrendamiento Civil Reasignación. 2 Acdos. Núm. Exp. 1811/2024 Tomo II.

Mapfre Fianzas, S.A. vs. Constructora Tzaulan, S.A. de C.V., y M Tres Desarrolladora, S.A. de C.V. y y Vma Promotora e Incubadora de Negocios, S.A. de C.V. Especial de Fianzas Mercantil 1 Acdo. en Expedientillo. Núm. Exp. 839/2022 Expedientillo.

Martínez Ortega Manuel y de Jesús Daniel y Verónica vs. Seguros Afirme, S.A. de C.V., Afirme Grupo Financiero. Ord. Civil 1 Acdo. Núm. Exp. 517/2024 Tomo II.

Meza Ayon José de Jesús vs. Solís García Francisco Javier. Ord. Civil 1 Acdo. Núm. Exp. 2099/2024.

Navarro Rosales Elsa Lizbeth vs. Espinoza Vilchis Cristhian Emanuel. Controversias de Arrendamiento Civil 2 Acdos. Núm. Exp. 947/2024.

Omaña Sánchez Rodolfo vs. Procoro Mario Vilchis También Conocido como Mario Vilchis Torres, y Martínez Salas María del Carmen y Vilchis Martínez y Ana Claudia. Ord. Civil 1 Acdo. en Amparo. Núm. Exp. 711/2022 Bis. 3 D. C. 540/2025.

Parra Arana María Teresa vs. González de la Parra María. Ord. Civil 1 Acdo. en Expedientillo. Núm. Exp. 1559/2024 Expedientillo.

Pérez Bermeo Miriam vs. Seguros Inbursa, S.A., Grupo Financiero Inbursa. Ord. Civil 1 Acdo. Núm. Exp. 545/2024 Tomo II.

Reynoso Santos Rosalía vs. Hernández Barrios Sergio y Arredondo Martínez y Leticia. Controversias de Arrendamiento Civil 1 Acdo. Núm. Exp. 449/2019.

Rodríguez Ángeles Holofernes Benedicto vs. Rodríguez Ángel, Felipe de Jesús y Valdovinos Hernández, Guadalupe y Rodríguez Valdovinos, Edmundo y Rodríguez Valdovinos, Miguel Ángel y Rodríguez Valdovinos Diego Jovanni y Rodríguez Valdovinos Nancy y Hernández Gutiérrez y Maira. Ord. Civil 1 Acdo. Núm. Exp. 547/2019 Bis. 1 Tomo II.

Rodríguez Pérez Ramón vs. González Martínez Telesforo. Ord. Civil 1 Acdo. Núm. Exp. 449/2025.

Rosas Estrada Lucía vs. Arguinzoniz Castillo Antonio. Ejecutivo Mercantil 1 Acdo. Núm. Exp. 2211/2024.

Sagrero Rubalcava Héctor Óscar vs. López Rodríguez Raúl y Vergara Delgado y Luis. Controversias de Arrendamiento Civil 1 Acdo. en Expedientillo. Núm. Exp. 1081/2014 Bis. 1.

Sánchez Arango Reyna Norma vs. Silva Ramos Hugo. Ord. Civil 1 Acdo. Núm. Exp. 81/2021.

Secreto. Ejecutivo Mercantil 1 Acdo. Núm. Exp. 53/2023.

Secreto. Ejecutivo Mercantil 1 Acdo. Núm. Exp. 691/2023.

Secreto. Ejecutivo Mercantil 2 Acdos. Núm. Exp. 353/2022.

Secreto. Providencias Precautorias Civil Desecha. 1 Acdo. Núm. Exp. 489/2025.

Sociedad de Beneficencia Española Institución de Asistencia Privada vs. Guerrero Souza Héctor Germán. Ejecutivo Mercantil 1 Acdo. Núm. Exp. 2299/2024.

Sociedad Empresarial R. F. I. N., Sociedad Anónima de Capital Variable, Sociedad Financiera de Objeto Múltiple, Entidad No Regulada antes Banco Inbursa, S.A. vs. Rodríguez Cacho, Raúl y Rodríguez Cacho, Javier y López García Zepeda, María Guadalupe y Rosette Muñoz Francisco Javier y Blasquez y Rodríguez y Carlos Adolfo. Especial Hipotecario Civil 1 Acdo. Núm. Exp. 99/2011 Bis. 3 Tomo IV.

Societe Generale, S.A. vs. Agrícola San Emilio, S.A. de C.V. y Beltrán Gastélum y Daniel Gildardo. Ejecc. de Garantías Otorgadas Mediante Prenda Sin Transmisión de Pos. y Fideicomiso de Garantía (Procedimiento Extrajudicial) Mercantil 1 Acdo. Núm. Exp. 391/2015 Bis. 1 Tomo II.

Toledo Castro Patricia vs. Espinosa Hernández Matilde. Ord. Civil 2 Acdos. Núm. Exp. 955/2022.

Tu Casa Express, S.A. de C.V. vs. García Pinto Leonardo y Díaz Pérez y Marlene. Especial Hipotecario Civil 1 Acdo. Núm. Exp. 683/2020.

Vázquez Morales Cristo vs. Grupo Mexicano de Seguros S.A. de C.V. Ord. Civil 1 Acdo. Núm. Exp. 719/2024 Tomo II.

NO PUBLICADOS

Marron Medina Paulina vs. Caso Lombardo Andrés y y Banco de Cedulas Hipotecarias, S.A. hoy Banco Unión, S.A. Ord. Civil 1 Acdo. Núm. Exp. 475/2025.

AUDIENCIA

HSBC México, S.A., Institución de Banca Múltiple, Grupo Financiero HSBC, División Fiduciaria en su Carácter de Fiduciario en el Fideicomiso Número F/262757 vs. López Ibarra Nelida. Aud. Incidental Vía de Apremio Civil. 1 Audiencia. Núm. Exp. 173/2025.

SOLO CONSULTA
SOLO CONSULTA
SOLO CONSULTA

Zaragoza López Yolanda vs. Guzmán Cabello, Margarita Paula y Ávila Pérez José y Zaragoza López e Hilda. Ord. Civil. 1 Audiencia. Núm. Exp. 261/2025.

LA SECRETARIA DE ACUERDOS
LIC. ARELI GUADALUPE ROJAS RAMÍREZ

SECRETARÍA "B"
ACUERDOS DEL 14 DE OCTUBRE DEL 2025

Administradora Fome 1, Sociedad de Responsabilidad Limitada de Capital Variable vs. Cárdenas Espinosa Angelina y García Sandoval y Miguel Ángel. Especial Hipotecario Civil 2 Acdos. Núm. Exp. 226/2020.

Anaya Martín Teresa de la Cruz vs. Ramírez Aguirre Juan José y Alcalá Flores de Ramírez y María de la Paz. Especial Hipotecario Civil 2 Acdos. Núm. Exp. 304/2025 Tomo II.

Archundia Romero Sofía Araceli vs. Arellano Vázquez Vicente. Ord. Civil 1 Acdo. Núm. Exp. 1090/2024.

Asociación Mexicana de Capacitación Asistencial, Asociación Civil vs. Ramos Velásquez, Sergio y Martínez Sánchez, Beatriz y Calva Osornio, Víctor Manuel y Rojas Galdos Sara Georgina y Zepeda Álvarez y Paula. Ord. Civil 4 Acdos. Núm. Exp. 986/2024.

Autofinanciamiento México, S.A. de C.V. vs. Castañeda Bermea, Leticia Azeneth y Muñoz Olivares Jorge Alberto y Bermea Fuentes y Amalia. Especial Hipotecario Civil 1 Acdo. Núm. Exp. 690/2010.

Autofinanciamiento México, S.A. de C.V. vs. Ochoa Guadarrama, José Miguel y Flores Flores Liborio y Amézcua Méndez y Laura. Ejecutivo Mercantil 2 Acdos. en Expedientillo. Núm. Exp. 1292/2023.

Banco Mercantil del Norte, S.A., Institución de Banca Múltiple, Grupo Financiero Banorte vs. Alquicira Durán María de Jesús. Especial Hipotecario Civil 1 Acdo. Núm. Exp. 282/2023.

Banco Nacional de México, S.A. Integrante del Grupo Financiero Banamex-Accival, S.A. de C.V., hoy su Cesionaria Solución de Activos Residenciales, S. de R. L. de C.V. vs. Morales Pérez Erick Alonso. Especial Hipotecario Civil 1 Acdo. Núm. Exp. 136/2001 Bis. 5 Tomo II.

Banco Santander México, S.A., Institución de Banca Múltiple, Grupo Financiero Santander México vs. Promotora de Resistencia, S. C. de R. L. de C.V. ; y Marcovich Goldberg; Abraham y Marcovich Goldberg; Elías y Marcovich Goldberg; Salomón y Marcovich Goldberg; Marcos y Credi Kassin; Sara y Schmidt Stern; Karen y Schneeweiss Smursz Rebeca Reyna y y Soluciones Luminicas Plus, S. C. de R. L. de C.V. Actos Prejudiciales Civil 1 Acdo. Núm. Exp. 126/2019 Tomo II.

Banco del Bajío, Sociedad Anónima, Institución de Banca Múltiple vs. Vázquez Omelas Ignacio y Salazar Martínez e Irene. Especial Hipotecario Civil Acuerdo. 1 Acdo. Núm. Exp. 1358/2024.

Bañuelos Solís Felipe Alfonso vs. De la Torre Ramírez de Urazandi, su Sucesion; Ángela y Fernández de la Torre; María de Los Ángeles y Fernández de la Torre; Jorge Marcelo y Fernández de la Torre; María de la Cruz y Fernández de la Torre; Jorge Marcelo y Sordo Gutiérrez María de la Cruz Socorro y y C. Director del Registro Público de la Propiedad y de Comercio hoy de la Ciudad de México. Ord. Civil 1 Acdo. Núm. Exp. 1155/2007 Tomo III.

BBVA Bancomer S.A. Institución de Banca Múltiple, Grupo Financiero BBVA Bancomer vs. Daniel Ferrusca Granados. Especial Hipotecario Civil 1 Acdo. Núm. Exp. 240/2011.

Bienes Programados, S.A. de C.V. vs. González Ramírez Mónica Eugenia y Yáñez González y Ricardo Iván. Especial Hipotecario Civil 1 Acdo. Núm. Exp. 2036/2024.

Bonilla Mercado María Guadalupe vs. López González José Luis. Ord. Civil 1 Acdo. Núm. Exp. 2060/2024.

Carlos Rentería Farías antes Bancomer, S.A. vs. Trejo Kemper María del Rocío. Especial Hipotecario Civil Acuerdo. 1 Acdo. Núm. Exp. 410/2019.

Cibanco, Sociedad Anónima, Institución de Banca Múltiple, en su Carácter de Fiduciario en el Fideicomiso Número F/00430 vs. Gaxiola Gaxiola Phinees Alejandro. Especial Hipotecario Civil 1 Acdo. Núm. Exp. 1192/2017.

Ckd Activos 8, Sociedad Anónima Promotora de Inversión de Capital Variable vs. Valadez Castro Alejandra. Juris. Voluntaria Civil 1 Acdo. Núm. Exp. 402/2025.

Comercializadora e Inmobiliaria Jhaspa, S.A. de C.V. vs. Industrializadora Nueces y Piñones de Hidalgo, S.A. de C.V. y Yáñez Díaz y Rogelio. Controversias de Arrendamiento Civil 1 Acdo. Núm. Exp. 120/2017.

Condominio Ubicado en la Calle Anaxagoras Número 123 vs. Técnicas Administrativas Algo, S.A. de C.V., y Inmobiliaria Felce, S.A. de C.V., y Ramírez Guerrero, Isaías y Grupo Mineca, S.A. de C.V., y Arquifacto, S.A. de C.V., y Alfaquest, S.A. de C.V., y Rayek, Marcos Edid y Pelamex, S.A. de C.V., y Samalis, S.A. de C.V. y Alrac, S.A. de C.V. y Proii, S.A. de C.V. y e Inmobiliaria Becerril y Asociados, S.A. de C.V. Ord. Mercantil 1 Acdo. Núm. Exp. 294/2014 Tomo III.

Del Moral Arce Irene vs. Muñoz Juárez, Ruperto y Olivares Vázquez Sergio y y Director General del Registro Público de la Propiedad y del Comercio de la Ciudad de México. Ord. Civil Prevención. 1 Acdo. Núm. Exp. 488/2025.

Despacho Padilla & Bujalil, Sociedad Civil vs. Soluciones en Mantenimiento y Refrigeración, S.A. de C.V. ; y Camacho Bueno José Yussen y Bueno Herrera y Silvia. Ord. Civil 1 Acdo. Núm. Exp. 866/2024.

Díaz Sánchez, su Sucesión José vs. Colonia Industrial, S.A. Ord. Civil 1 Acdo. Núm. Exp. 1474/2024.

Esparza Villalobos José Mario vs. Hernández Otero Emilio y Pulido Ortiz y Rosario. Especial Hipotecario Civil 1 Acdo. Núm. Exp. 1334/2018 Tomo II.

García Moreno América Samantha vs. Mireles Estens Erasmo. Ord. Civil 1 Acdo. Núm. Exp. 2070/2024.

Gsau, S.A. de C.V. vs. Castro Avilés Jorge Antonio. Especial Hipotecario Civil 1 Acdo. en Otros. Núm. Exp. 1956/2024 Exp. Tomo II.

H+M Reit, S.A. P. I. de C.V., Sofom, E. N. R. Única y Exclusivamente en su Carácter de Fiduciaria en el Fideicomiso Irrevocable de Garantía Número 05/2017 vs. Reyes González, Sandra Inés y Reyes González Claudia Olvido y Reyes González y Sergio Irving. Ord. Civil Acuerdo. 1 Acdo. Núm. Exp. 452/2020 Bis. 3 Tomo III.

HSBC México, S.A., Institución de Banca Múltiple, Grupo Financiero HSBC, División Fiduciaria en su Carácter de Fiduciario del Fideicomiso Irrevocable Número 253936 vs. Rojas Flores Elba Paola. Especial Hipotecario Civil 1 Acdo. en Expedientillo. Núm. Exp. 856/2015.

HSBC México, Sociedad Anónima, Institución de Banca Múltiple, Grupo Financiero HSBC vs. López Benítez Fernando. Especial Hipotecario Civil Acuerdo. 1 Acdo. Núm. Exp. 1640/2024.

Instituto de Seguridad y Servicios Sociales de Los Trabajadores del Estado a Través de su Fondo de la Vivienda (Fovissste) vs. Palomera Hernández Juan Alejandro y Contreras Aranda y Pamela Alejandra. Especial Hipotecario Civil 1 Acdo. en Expedientillo. Núm. Exp. 404/2021.

Macías Rojo Milania vs. Inmobiliaria Anio, S.A. de C.V. y Segura y Leopoldo. Ejecutivo Mercantil 1 Acdo. Núm. Exp. 324/2016.

Meneses Picasso Miguel Ángel vs. Meneses Picasso Blanca Estela y Meneses Picasso y Gabriel. Ord. Civil 1 Acdo. Núm. Exp. 404/2023.

Ortega Alfonso Sergio vs. García Castillo Sergio David. Medios Preparatorios Civil 1 Acdo. Núm. Exp. 460/2025.

Ortiz Arroyo María Aurora vs. Vector Casa de Bolsa, Sociedad Anónima de Capital Variable. Ord. Civil 1 Acdo. Núm. Exp. 516/2024.

Peña Silva María Socorro vs. Rivera García Luis Fernando. Ord. Civil 1 Acdo. Núm. Exp. 454/2025.

Publicaciones Interactivas, S.A. de C.V. vs. Pacheco Uribe Aníbal de Aparicio. Ejecutivo Mercantil 1 Acdo. Núm. Exp. 1416/2024.

Ramírez Cano Enrique vs. Ramírez García María Félix y Rivera Ramírez y Carlos. Ord. Civil 1 Acdo. Núm. Exp. 116/2023 Tomo III.

Romero Flores Laura Patricia vs. Bancrecer, S.A., Institución de Banca Múltiple, Grupo Financiero Bancrecer y y Registrador Público de la Propiedad y del Comercio en la Circunscripción Territorial de Cholula, Puebla. Especial Hipotecario Civil 1 Acdo. Núm. Exp. 1188/2024.

Rubalcava Suárez Adrián vs. Mendoza Peñaloza María de Lourdes. Ord. Civil Acuerdo. 2 Acdos. Núm. Exp. 1054/2024.

Ruíz García, Emma Luz y Guízar Cárdenas, Mariela y Ramírez Lucero, Alberto Omar y Ramírez Ruíz Alberto Iván y Ramírez Guízar y Aarón Omar vs. López Rangel, Miguel Andrés y López Cruz Miguel y y Hdi Seguros, S.A. de C.V. Ord. Civil 1 Acdo. Núm. Exp. 940/2023 Tomo IV.

Sabido Mendiburu Uriel Gaston vs. Rotoplas, Sociedad Anónima de Capital Variable. Ord. Civil 1 Acdo. Núm. Exp. 58/2025 Tomo II.

Sistema de Crédito Automotriz, S.A. de C.V. vs. Sebastián Benito, Miguel Ángel y Gómez Medina, Honorio y Garnica Campuzano Consuelo y Rábago Muñoz y Víctor Hugo. Proced. Convencional Mercantil Civil 1 Acdo. Núm. Exp. 708/2019.

Tinoco Rubí Francisco Javier y Andrade Pantoja y María del Rosario vs. Zepeda Álvarez Ana María. Especial Hipotecario Civil 1 Acdo. Núm. Exp. 834/2014 Tomo II.

Torres Palomar Guerrero, su Sucesión y Otros Myriam vs. López García Juan Fernando. Ord. Civil 1 Acdo. Núm. Exp. 74/2022.

Tu Casa Express, S.A. de C.V. vs. Domínguez Espinoza Agripina y Pineda Soto y Javier. Especial Hipotecario Civil Acuerdo. 1 Acdo. Núm. Exp. 42/2025.

Vázquez Fuenleal José Ismael vs. Vázquez Brígido, su Sucesión José. Ord. Civil 1 Acdo. Núm. Exp. 480/2025.

SOLO CONSULTA
SOLO CONSULTA
SOLO CONSULTA

Vázquez Robles Javier Martín vs. Abc Aerolineas, S.A. de C.V. y Otros. Ord. Civil Acuerdo. 1 Acdo. Núm. Exp. 1986/2024.

MAL PUBLICADOS

González Morales Vitalino y Rangel López y Yulisa vs. Grupo Nacional Provincial, S.A. B. Ord. Civil 1 Acdo. Núm. Exp. 242/2025.

NO PUBLICADOS

Anaya Martín Teresa de la Cruz vs. Ramírez Aguirre Juan José y Alcalá Flores de Ramírez y María de la Paz. Especial Hipotecario Civil Acuerdo. 3 Acdos. Núm. Exp. 304/2025 Tomo II.

González Morales Vitalino y Rangel López y Yulisa vs. Grupo Nacional Provincial, S.A. B. Ord. Civil no Publ. de Fecha 13-Octubre-2025. 1 Acdo. Núm. Exp. 242/2025.

Silva Casarin Martha María de Jesús vs. De Sandoval Bautista José Eduardo. Especial Hipotecario Civil 1 Acdo. Núm. Exp. 2160/2024.

Soto Hernández Jorge Ángel vs. Rico Guisa, Marco Antonio y Farca Misrahi, Jacobo y Rodríguez Martínez Julio César y y C. Director del Registro Público de la Propiedad y de Comercio de la Ciudad de México. Ord. Civil 2 Acdos. Núm. Exp. 80/2019 Tomo II.

AUDIENCIA

Carrillo Piña Narciso vs. Piña García, su Sucesión Francisco Javier y y C Director del Registro Público de la Propiedad y del Comercio de la Ciudad de México. Aud. de Concil. Ord. Civil. 1 Audiencia. Núm. Exp. 2326/2024.

Ruíz García, Emma Luz y Guízar Cárdenas, Mariela y Ramírez Lucero, Alberto Omar y Ramírez Ruíz Alberto Iván y Ramírez Guízar y Aarón Omar vs. López Rangel, Miguel Andrés y López Cruz Miguel y y Hdi Seguros, S.A. de C.V. Aud. Ord. Civil. 1 Audiencia. Núm. Exp. 940/2023 Tomo IV.

Salcedo Esperón María Beatriz Lilia Eugenia vs. Raw Data, S. C. y Arnoff Silva y Alexandra Raquel. Aud. Controversias de Arrendamiento Civil. 1 Audiencia. Núm. Exp. 152/2025.

LA SECRETARIA DE ACUERDOS
LIC. CAROLINA GUERRERO CUAMATZI

CUADRAGÉSIMO SEXTO DE LO CIVIL

SECRETARÍA "A"
ACUERDOS DEL 14 DE OCTUBRE DEL 2025

Abastecedora de Coches S.A. de C.V. vs. Padilla Moreno Ma de Jesús y Rodríguez Hernández Aurora Josefina. Ejecutivo Mercantil Acuerdo. 1 Acdo. Núm. Exp. 1729/2024.

Alba Escobar Francisco vs. Alba Guerrero Rocío Esperanza y Jaramillo Mendoza Joaquín Arturo. Ord. Civil 1 Acdo. Núm. Exp. 409/2025.

Atc Telecom México, S.A. de C.V. y Inmobiliaria Jamcu, S.A. de C.V. y Carranza Gutiérrez Arendi Isabel vs. Dinero para Crecer, S.A. de C.V., Sofom, E. N. R. Especial Hipotecario Civil Acuerdo. 1 Acdo. Núm. Exp. 1731/2024.

Autofinanciamiento México S.A. de C.V. vs. Guitrón García Erick Luis Javier y Osnaya Mayorga María de Los Ángeles y Vargas Balderas Luis. Ejecutivo Mercantil 1 Acdo. Núm. Exp. 1865/2024.

Banca Promex, S.A. Inst. de Bca. Mult. Gpo. Finan. Promex Finamex vs. Nutrimientos Pecuarios Especializados, S.A. de C.V. y-os. Ejec. Merc. 1 Acdo. Núm. Exp. 2231/1995.

Banco Invex, S.A., Institución de Banca Múltiple, Invex Grupo Financiero, en Carácter de Fiduciario del Fideicomiso Irrevocable de Administración Identificado Con el Número 1301 vs. Eusebio Ramírez Huerta y María del Rocío Campos Navarro. Especial Hipotecario Civil 1 Acdo. Núm. Exp. 153/2017.

Banco Regional, S.A., Institución de Banca Múltiple, Banregio Grupo Financiero vs. Hernández Márquez Fidel Alejandro y Hernández Márquez Marco Antonio. Ejecutivo Mercantil Acuerdo. 2 Acdos. Núm. Exp. 2141/2024.

Banco Santander México, Sociedad Anónima, Institución de Banca Múltiple, Grupo Financiero Santander México vs. Virgen Alvarado Alejandra. Especial Hipotecario Civil 1 Acdo. Núm. Exp. 443/2020 Exp. Tomo II.

Banco Santander México, Sociedad Anónima, Institución de Banca Múltiple, Grupo Financiero Santander México vs. Elizabeth Martínez Luciano. Especial Hipotecario Civil Expdllo. Acuerdo. 1 Acdo. Núm. Exp. 1619/2024 Tomo III.

C. R. M Capital, S. C vs. Amatech S.A. de C.V. Controversias de Arrendamiento Civil 2 Acdos. Núm. Exp. 33/2025 Tomo Viii.

Carranza Peña Jesús Guadalupe y Carranza Gutiérrez Arendi Isabel y Carranza Gutiérrez Mariana Stephanie y Atc Telecom México S.A. de C.V. vs. Dinero para Crecer S.A. de C.V. Sofom Enr. Ord. Civil 1 Acdo. Núm. Exp. 137/2025.

Castellanos Velázquez Clemente vs. Mora Paz Alberto. Ord. Civil Acuerdo. 1 Acdo. Núm. Exp. 249/2025.

Cervantes Hernández Alberto vs. Sánchez Jiménez Ana María. Controversias de Arrendamiento Civil Acuerdo. 1 Acdo. Núm. Exp. 1259/2023.

Cibanco Sociedad Anónima, Institución de Banca Múltiple, División Fiduciaria en su Carácter de Fiduciario en el Fideicomiso Número F/00430 vs. Javier Sánchez Arroyo y María Martha Lucila Contreras Hernández. Vía de Apremio Civil Acuerdo. 1 Acdo. Núm. Exp. 1589/2024 Tomo II.

Correa Capetillo Luis su Sucesión vs. Mauricio Javier Coronel Escobar. Controversias de Arrendamiento Civil 1 Acdo. Núm. Exp. 233/2025.

Del Ángel Prisciliano Gregorio y del Ángel Santiago Érika vs. Axa Seguros S.A. de C.V. Ord. Civil Acuerdo. 1 Acdo. Núm. Exp. 469/2025.

Del Río García Juan Carlos vs. Ferrocarriles Nacionales de México. Ord. Civil 1 Acdo. Núm. Exp. 367/2025.

Delgadillo Godínez Fernando vs. Rosas Velázquez Mónica y Gallardo Castañeda Sandra y Escalera Lascano Margarita Jannete y Escalera Lazcano Jéssica Jazmín. Ord. Civil 1 Acdo. Núm. Exp. 277/2025.

García Martínez Eleacin vs. Esparza Ortiz Raúl y Esparza Ortiz María del Socorro. Ord. Civil 1 Acdo. Núm. Exp. 263/2025.

González Trejo Alejandro de la Cruz vs. Carreño Elizalde Mayte y Bricktoil, S.A. de C.V. y Lugo Ramírez Jesús y C. Director del Registro Público de la Propiedad y del Comercio de la Ciudad de México. Ord. Civil 1 Acdo. Núm. Exp. 1169/2024 Tomo II.

Hernández Salazar Gabriela y Velasco Hernández Jorge Alejandro y Sánchez Carrasco Brenda Celeste y Carrasco Reyes Alejandro y Reyes Morales Verónica vs. Director del Registro Público de la Propiedad y de Comercio de la Ciudad de México y Pacheco Navor Pedro y Salazar Ubaldo Eva y Hernández Velázquez Javier y Hernández Gaytán Teodora y Carrasco Morales Diana Gabriela y Sánchez Díaz Gustavo Jesús y Reyes Morales Adriana y Carrasco Morales Juan. Ord. Civil 1 Acdo. Núm. Exp. 365/2025.

Hipotecaria Nacional, S.A. de C.V. Sociedad Financiera de Objeto Múltiple, Entidad Regulada, Grupo Financiero BBVA Bancomer hoy su Cesionaria Sociedad Limitada de Los Activos de Gramercy, Sociedad de Responsabilidad Limitada de Capital Variable vs. Leobardo Ayim Suaste y Otra. Esp. Hip. Acuerdo. 1 Acdo. Núm. Exp. 1049/2011.

HSBC México Sociedad Anónima Institución de Banca Múltiple Grupo Financiero HSBC vs. Ernesto Fidel Aguilar Contreras. Especial Hipotecario Civil 1 Acdo. Núm. Exp. 1507/2024.

HSBC México Sociedad Anónima Institución de Banca Múltiple Grupo HSBC División Fiduciaria en su Carácter de Fiduciario en el Fideicomiso Irrevocable F250295 vs. Aranda Balderas Rogelio y Gallegos Sánchez Nora Imelda. Especial Hipotecario Civil 1 Acdo. en Amparo. Núm. Exp. 795/2019 Amparo Directo (Actor) 497/2025.

HSBC México, S.A. Institución de Banca Múltiple, Grupo Financiero HSBC División Fiduciaria, en su Carácter de Fiduciario en el Fideicomiso Número F/234036 vs. Ignacio Lozano Cisneros. Especial Hipotecario Civil 1 Acdo. Núm. Exp. 859/2016.

HSBC México, Sociedad Anónima, Institución de Banca Múltiple, Grupo Financiero HSBC, División Fiduciaria en su Carácter de Fiduciario en el Fideicomiso F/253936 vs. Fernando Acosta Salgado. Proced. Convencional Mercantil Civil 1 Acdo. Núm. Exp. 1783/2024.

Ibáñez Prado Tomás vs. Luis Ricardo Paparelli Ugarde, Nor-California, S.A. de C.V. y Registro Público de la Propiedad y del Comercio del Distrito Federal. Ord. Civil Acuerdo. 1 Acdo. Núm. Exp. 1251/2024 Tomo II.

Instituto del Fondo Nacional de la Vivienda para los Trabajadores (Infonavit) vs. Juliana Guerrero Rodríguez. Especial Hipotecario Civil 1 Acdo. Núm. Exp. 225/2016.

Inverglez, S. de R. L. de C.V. vs. Durán Mancilla Mauricio y Valle de la Mora Andrea. Controversias de Arrendamiento Civil Acuerdo. 1 Acdo. Núm. Exp. 709/2020.

López Prado Jorge y Rosales Castellanos Yolanda vs. Rangel Rivera Rocío Teresa y Titular de la Notaria Pública Número 96 y Titular de la Notaria Pública Número 237 y Jiménez Gómez Cintya Michel. Ord. Civil 2 Acdos. en Amparo. Núm. Exp. 817/2022 Amparo 946/2024.

Luna Avilés Dora vs. Luna Avilés Gerardo. Ord. Civil 1 Acdo. Núm. Exp. 1777/2024.

Mejía Andrade Hugo y Toiber Chávez Martha vs. Gutiérrez Buenrostro Claudia Florentina y Mejía Toiber Jayim Pabel. Ord. Civil 1 Acdo. Núm. Exp. 375/2025.

Pedroza Chaine Adriana vs. Pedroza Rodríguez Mario y C. Director del Registro Público de la Propiedad y de Comercio de la Ciudad de México. Ord. Civil 1 Acdo. Núm. Exp. 413/2025.

Plancarte Crespo Agustín vs. Díaz Hernández María Teresa y Aguilera Zárate María de Jesús. Controversias de Arrendamiento Civil 1 Acdo. Núm. Exp. 1725/2024.

SOLO CONSULTA
SOLO CONSULTA
SOLO CONSULTA

Ramírez Ávila Francisco vs. Sepúlveda Cortés César Ulises. Ejecutivo Mercantil 1 Acdo. en Expedientillo. Núm. Exp. 281/2023 No Corresponde Al Expediente.

Ramos León Samuel vs. León Sánchez Sara. Ord. Civil 1 Acdo. Núm. Exp. 453/2025.

Regueiro Urquiola Lourdes vs. Salame Raffoul Raquel y Turquie Tache Miguel. Controversias de Arrendamiento Civil 1 Acdo. Núm. Exp. 405/2022 Tomo Ii.

Seguros Banorte, S.A. de C.V. Grupo Financiero Banorte, antes Seguros Banorte Generali, S.A. de C.V. Grupo Financiero Banorte vs. Waldos Dolar Mart de México, S. de R. L. de C.V. Ord. Civil Acuerdo. 1 Acdo. Núm. Exp. 1791/2024 Cuarto Tomo.

Serrano Espinosa Laura Guadalupe vs. Fuentes Martínez Juan Carlos y Martínez Díaz Sofía Pilar. Ord. Civil Acuerdo. 1 Acdo. Núm. Exp. 1971/2024.

Sociedad Financiera Campesina, Sociedad Anónima de Capital Variable, Sociedad Financiera de Objeto Múltiple, Entidad No Regulada vs. María Dolores Lastras Llanes y Grains & Ancillary Consumo Humano, Sociedad Anónima de Capital Variable. Ord. Mercantil 1 Acdo. Núm. Exp. 2077/2024 Tomo Ii.

Sofimex Institución de Garantías, S.A. (Antes Afianzadora Sofimex, S.A.) vs. Importaciones Bony, S.A. de C.V. Ivonne Kuri Chapur. Especial Hipotecario Civil Acuerdo. 1 Acdo. Núm. Exp. 1949/2024 Bis. 2 Tomo Ii.

Soluciones Hipodigitales a la Medida, Sociedad Anónima Promotora de Inversión de Capital Variable vs. Servicio Reynoso Madrigal, Sociedad Anónima de Capital Variable y Téllez Garibay María Elizabeth. Especial Hipotecario Civil 1 Acdo. Núm. Exp. 1347/2022.

Soriano Sánchez Fernando. Juris. Voluntaria Civil 1 Acdo. Núm. Exp. 407/2025.

Terreros Arzamendi Hilda vs. Sanatorio y Servicios Médicos Obregón, S.A. de C.V. (Hospital Obrgon) & Doctor Zosti O. Doctor Sosti Bellini Damián Ariel. Ord. Civil 1 Acdo. Núm. Exp. 1315/2024 Tomo Vii.

Time University S.A. de C.V. y antes Publicaciones Interactivas S.A. de C.V. y Anteriormente Ediciones Culturales Internacionales S.A. de C.V. vs. Camacho González Alejandra. Ejecutivo Mercantil 2 Acdos. Núm. Exp. 1527/2024.

NO PUBLICADOS

Álvarez Estrada Tania Abigail vs. Inmobiliaria Médica Men Azur S.A. de C.V. y Arquitectura Inmobiliaria Darmi S.A. de C.V. y Rivera Flores Andy Gabriel y Ortiz Medina Yamilette. Ord. Civil 1 Acdo. Núm. Exp. 257/2025.

Serfimex Capital, S.A. de C.V., Sofom, Enr hoy Serfimex Capital, S.A. P. I. de C.V., Sofom Enr vs. Sapien Silva Abraham Francisco y Fernández García María Julieta. Ejecutivo Mercantil Contestación de Agravios. 1 Acdo. Núm. Exp. 1407/2024 Tomo Ii.

AUDIENCIA

Jurado Padilla Daniel Marcos vs. Medina Sevilla Santos. Acdo. Ord. Civil. 1 Audiencia. Núm. Exp. 919/2023.

SENTENCIA DEFINITIVAS DEL 14 DE OCTUBRE DEL 2025

Vázquez Pérez su Sucesión María de Jesús vs. Vázquez González Socorro y Miranda Reyna Nancy Miriam y Miranda Reyna Guadalupe y Valdez Aguilar Ana Lilia y Reyna Valdez Brenda Fabiola y Reyna Vázquez Mario. Ord. Civil Sent. Def. 1 Núm. Exp. 625/2024

LA SECRETARIA DE ACUERDOS
LIC. GUADALUPE IVETH ORTEGA CRUZ

SECRETARÍA "B"
ACUERDOS DEL 14 DE OCTUBRE DEL 2025

Acosta Peña José Arcadio vs. Qualitas Compañía de Seguros S.A. de C.V. Ord. Civil 1 Acdo. Núm. Exp. 34/2025.

Anizar Uribe Fernando vs. Anizar Uribe Gustavo y Anizar Uribe Socorro. Ord. Civil Audiencia. 2 Acdos. Núm. Exp. 40/2025.

Bachoco, Sociedad Anónima de Capita Variable vs. Comercializadora Abundis, S.A. de C.V. y Otros. Especial Hipotecario Civil 1 Acdo. Núm. Exp. 250/2014 Tomo Ii.

Banca Serfín, S.A. hoy Banco Santander Serfín, S.A. Institución de Banca Múltiple Grupo Financiero Santander vs. Aguilar García Alejandro. Ord. Civil Auto. 1 Acdo. Núm. Exp. 868/1997 Tomo Ii.

Banco Mercantil del Norte S.A., Institución de Banca Múltiple, Grupo Financiero Banorte vs. Munoz López Noemí. Especial Hipotecario Civil 1 Acdo. en Amparo. Núm. Exp. 1676/2024 Amparo Directo (Actor).

Banco Santander México, Sociedad Anónima, Institución de Banca Múltiple, Grupo Financiero Santander México vs. Geological Trade, Sociedad Anónima de Capital Variable Javier Bernal Ramírez. Ejecutivo Mercantil Auto. 1 Acdo. Núm. Exp. 1358/2024.

Bienes Comunales de San Pablo Oztotepec vs. Olivera Jiménez Josefina. Ord. Civil 2 Acdos. en Tercería. Núm. Exp. 1756/2024 Tomo Ii.

Chacón Fernández Marco Vinicio vs. Infante Seañez Gustavo Adolfo. Ord. Civil 1 Acdo. Núm. Exp. 444/2025.

Ci Banco, S.A., Institución de Banca Múltiple vs. Romo González Jesús Alberto y García Piñon de Romo Araceli. Especial Hipotecario Civil 2 Acdos. Núm. Exp. 1194/2024.

Conceptos Emprendedores Rmm Sociedad Promotora de Inversión de Capital Variable vs. Díaz Hernández Jorge Armando. Especial Hipotecario Civil Auto. 1 Acdo. Núm. Exp. 648/2017 Tomo Ii.

Contreras Pérez Susana vs. Ramírez Juárez María de Lourdes y González de la Rocha Alexis y Alvarado Villegas Agustín y Alvarado Paniagua León Héctor e y Palacios Sauza Dania Alexandra. Ord. Civil 2 Acdos. Núm. Exp. 284/2025.

Corona Sánchez Sergio David vs. Domínguez Arellano Maribel y Director del Registro Público de la Propiedad y de Comercio de la Ciudad de México y Blank Spatz Roberto. Ord. Civil 1 Acdo. en Otros. Núm. Exp. 164/2023 Tomo Ii.

Corral Núñez Grisel. Ord. Civil 1 Acdo. en Amparo. Núm. Exp. 790/2025 Amparo 790/2025-3.

Crédito Real Sociedad Anónima Bursatil de Capital Variable Sociedad Financiera de Objeto Múltiple Entidad No Regulada vs. Inmobiliaria y Promotora la Enramada Sociedad Anónima de Capital Variable y Promotora Deisa Sociedad Anónima de Capital Variable. Ejecutivo Mercantil 1 Acdo. Núm. Exp. 1486/2024 Tomo Ii.

García Represas Jimena María Guadalupe vs. Cohen Serrano Teresa y Grijalva Ortiz María del Carmen Esther. Controversias de Arrendamiento Civil 2 Acdos. Núm. Exp. 1076/2024.

Hernández García Jesús por su Propio Derecho y en Representación de su Menor Hija Astrid Jaquline Hernández Espinosa vs. Grupo Constructor Hachi Sociedad Anónima de Capital Variable y Qualitas Compañía de Seguros Sociedad Anónima de Capital Variable. Ord. Civil Auto. 1 Acdo. Núm. Exp. 1350/2024 Tomo Iii.

Hokchi Energy S.A. de C.V. vs. Cobra Is S.A. de C.V. Especial Mercantil Mercantil Susp. no Publ. de su Fecha. 1 Acdo. Núm. Exp. 354/2025.

Hokchi Energy S.A. de C.V. vs. Cobra Is S.A. de C.V. Especial Mercantil Mercantil no Publ. de su Fecha. 3 Acdos. en Amparo. Núm. Exp. 354/2025 Amparo1027/2025-Ii.

Inmobiliaria Altamira Oriente, Sociedad Anónima vs. Miriam Martínez Loaeza. Controversias de Arrendamiento Civil 1 Acdo. Núm. Exp. 1794/2024.

Instituto de Seguridad y Servicios Sociales de Los Trabajadores del Estado a Través de su Fondo de la Vivienda Fovissste vs. Sandra Irma González Peniche. Especial Hipotecario Civil 1 Acdo. Núm. Exp. 1814/2024.

Lara Vázquez Eduardo Iii vs. Baca Guerrero María Eugenia. Juris. Voluntaria Civil Prevención. 1 Acdo. Núm. Exp. 486/2025.

López Pedraza Evelia vs. García Piñon Antonio. Ejecutivo Mercantil 1 Acdo. Núm. Exp. 240/2007 Tomo Ii.

Mota Esteves Juan Julián vs. Hir Compañía de Seguros S.A. de C.V. Ord. Civil 1 Acdo. Núm. Exp. 374/2025.

Novia Castro Avigail vs. Elvia Sara Abonce Caballero. Especial Hipotecario Civil 1 Acdo. en Amparo. Núm. Exp. 796/2009 Amparo 1141/2025-I.

Ortiz y Escorza Fidel vs. José Bernabé Vázquez Beristain. Controversias de Arrendamiento Civil 1 Acdo. Núm. Exp. 1774/2024.

Promotora Dijon, S.A. de C.V. vs. Ricardo Daniel Ramírez y Otro. Especial Hipotecario Civil 2 Acdos. en Amparo. Núm. Exp. 860/2004 Amparo Directo Promov. por Mario Noblecita Téllez.

Quinteiro, S.A. de C.V. vs. Grb Operadora de Hoteles y Restaurantes, S.A. de C.V. y Navarro Aspero Benjamín José y Zamudio Díaz Pablo Andrei y Llado Reyes Gildardo. Controversias de Arrendamiento Civil 2 Acdos. Núm. Exp. 382/2020 Tomo Ii.

Ramírez Flores Gustavo vs. Ramírez Flores Alicia y Ramírez Flores Felipa. Ord. Civil Auto. 1 Acdo. Núm. Exp. 642/2024.

Ramírez de Dios Virginia y Peña Aguilar Antonio vs. Mata Castillo Andrés y Castillo Dorantes Buenaventura. Ord. Civil 2 Acdos. Núm. Exp. 376/2025.

Rodríguez Estrada Marai Elena vs. Juan Carlos Rodríguez Laurrabaquio y Eduardo Rodríguez Laurrabaquio. Ord. Civil 1 Acdo. Núm. Exp. 1764/2024 Tomo Ii.

Romero Reyes Érika vs. Blanca Estela Ramírez López. Especial Hipotecario Civil Auto. 1 Acdo. Núm. Exp. 48/2014 Tomo Ii.

Sánchez Soberanes Florencia Vanessa vs. Desarrollo Integral de Inmuebles del Norte S.A. de C.V. Ord. Civil 1 Acdo. Núm. Exp. 290/2025.

Simg Toribio Ana Estela y Quien También Acostumbra a Usar el Nombre de Ana Simg Toribio vs. Simg Toribio Karina. Ord. Civil 2 Acdos. Núm. Exp. 756/2023.

SOLO CONSULTA
SOLO CONSULTA
SOLO CONSULTA

Sistema Único de Autofinanciamiento S.A. de C.V. vs. Salazar Díaz Magali. Ejecutivo Mercantil 1 Acdo. Núm. Exp. 914/2023.

Suárez Rangel Josefina Irma y Trejo Suárez Marcos vs. Hernández Hernández David y Bebidas Purificadas S de R.L. de C.V. y Gnp Seguros Grupo Nacional Provincial Sab. Ord. Civil 2 Acdos. Núm. Exp. 1196/2024 Tomo II.

Targa Fuels S.A. de C.V. vs. Maldonado Zavala Samuel y Berlanga Torres Raúl y Nucci Vidales Gian Franco y Aguilar Bueno Arturo y/o Arturo Francisco Aguilar Bueno y Trejo García David Alonso. Ord. Civil 2 Acdos. Núm. Exp. 388/2025.

AUDIENCIA

Macías Ojeda David Epifanio vs. Franco Martínez Marcela Miriam y Franco Martínez Pricila y Vega Ramírez Juan Pedro y Franco Martínez Martha Eutimia y C. Directora del Registro Público de la Propiedad y del Comercio de la Ciudad de México. Ord. Civil. 1 Audiencia. Núm. Exp. 550/2024.

SENTENCIA DEFINITIVAS DEL 14 DE OCTUBRE DEL 2025

Torres Zavala Edgar vs. Caja de Previsión para Trabajadores a Lista de Raya del Gobierno de la Ciudad de México y González Velázquez su Sucesión Alfredo y C. Director del Registro Público de la Propiedad y de Comercio de la Ciudad de México. Ord. Civil Sent. Def. 1 Núm. Exp. 90/2025

SENTENCIA INTERLOCUTORIA

Gencap Industrias, Sociedad Anónima de Capital Variable vs. Corporación de Bienes de Capital, Sociedad Anónima de Capital Variable. Ejecutivo Mercantil Sent. Interl. 1 Núm. Exp. 1812/2024

EL SECRETARIO DE ACUERDOS
LIC. RODRIGO ALFREDO JIMÉNEZ RODRÍGUEZ

CUADRAGÉSIMO SÉPTIMO DE LO CIVIL

SECRETARÍA "A"
ACUERDOS DEL 14 DE OCTUBRE DEL 2025

Administradora Fome 1, Sociedad de Responsabilidad Limitada de Capital Variable vs. Alcántara González Trevuño y Rivera Magaña María de Jesús. Especial Hipotecario Civil Devolución de Exh. Electrónico 2533. 1 Acdo. Núm. Exp. 2005/2024.

Alf Recursos Sapi de C.V. vs. Aecisa Inovación Promocional S.A. de Cv, Matan Merino Marisela, Mendoza Matan Alonso Felipe y Skyline Desarrollos Inmobiliarios S.A. de C.V. Ejecutivo Mercantil Acuerdo52. 1 Acdo. en Amparo. Núm. Exp. 243/2020 Amparo 1249/2023-I.

Álvarez Salgado Erik vs. Ávalos Luna Roberto. Controversias de Arrendamiento Civil Acuerdo25. 2 Acdos. Núm. Exp. 1063/2024.

Aranda Bezaury Ignacio vs. Marina Azul la Paz, S.A. P. I. de C.V. Ord. Civil Acuerdo133. 1 Acdo. Núm. Exp. 1967/2024 Tomo III.

Askenazi Hamui Raquel su Sucesión vs. Durán Durán Alfonso y Jaime Armando Villaseñor Sánchez. Controversias de Arrendamiento Civil Acuerdo32. 1 Acdo. en Amparo. Núm. Exp. 561/2018 Amparo 635/2025-V.

Banco Ve por más Sa Institución de Banca Múltiple Grupo Financiero Ve por más vs. Mecano Inmobiliaria Sociedad Anónima de Capital Variable y Muñoz Cano Escalona Julio César. Ejecutivo Mercantil Dilig. Actuarial. 1 Acdo. Núm. Exp. 1777/2024.

Banco del Bajío S.A. Institución de Banca Múltiple vs. Martínez Guijarro Mónica Gabriela. Especial Hipotecario Civil Dilig. Actuarial. 1 Acdo. Núm. Exp. 1079/2017 Tomo II.

BBVA Bancomer Sa Institución de Banca Múltiple Grupo Financiero BBVA Bancomer vs. Alda Systems S.A. de C.V. y Virgilio Evangelista Jiménez y Aguilar Troncoso Mario Alberto. Ejecutivo Mercantil Devolución de Exh. Electrónico 9227. 1 Acdo. Núm. Exp. 9/2020 Tomo II.

Bose Dominguin Miguel vs. Ayar Hernández Cinar Baldwin y The American British Cowdray Medical Center I.A.P. Ord. Civil 3 Acdos. Núm. Exp. 1089/2024 Tomo II.

Cárdenas Romo César Omar vs. Treviño Castañeda Alejandro Fabián y Oliva Uribe David. Juris. Voluntaria Civil Devolución de Exh. Electrónico 3307. 1 Acdo. Núm. Exp. 285/2025.

Ci Banco Sa Institución de Banca Múltiple en su Carácter de Fiduciario en el Fideicomiso Número F/00399 vs. Pérez Marcos Efraín y Espejel García María Bibalda. Juris. Voluntaria Civil Devolución de Exh. Electrónico. 1 Acdo. Núm. Exp. 1131/2024.

Ci Banco, Sociedad Anónima, Institución de Banca Múltiple, Fiduciaria en el Fideicomiso Irrevocable F/00385 vs. Zavala Delgadillo Ericka y Ramírez Vera Jorge Salvador. Especial Hipotecario Civil Devolución de Exh. Electrónico. 1 Acdo. Núm. Exp. 1325/2024.

Ckd Activos 8 Sociedad Anónima Promotora de Inversión de Capital Variable, antes BBVA México Sociedad Anónima, Institución de Banca Múltiple, Grupo Financiero BBVA México vs. Georgina Muñoz Venegas. Especial Hipotecario Civil Devolución de Exh. Electrónico. 2 Acdos. Núm. Exp. 173/2016 Tomo II.

Corporación de Ingeniería S.A. de C.V. vs. Morfín Cabrera Francisco Alejandro y Com Cm Grupo S de Rl. Ord. Civil 2 Acdos. Núm. Exp. 457/2025.

Corporativo Zendere I, Sociedad Anónima Propmotora de Inversión de Capital Variable vs. Nava Hernández Martha Gabriela y Nava Martínez Mario Alonso. Proced. Convencional Mercantil Civil Acuerdo138. 1 Acdo. Núm. Exp. 1341/2024.

Corral Guerrero Flor de María Leticia vs. Corral Guerrero Juan Cipriano René y Figueroa Vázquez María del Rocío. Ord. Civil Dilig. Actuarial. 1 Acdo. Núm. Exp. 359/2024.

Dessetec Desarrollo de Sistemas S.A. de C.V. antes Crédito Inmobiliario S.A. de C.V., Sociedadd Financiera de Objeto Múltiple, Entidad No Regulada vs. Juan Carlos López Bedolla y Otro. Especial Hipotecario Civil Acuerdo38. 1 Acdo. Núm. Exp. 285/2011.

Dessetec Desarrollo de Sistemas, S.A. de C.V. vs. Yolanda Torres Jiménez y Juan Manuel López. Especial Hipotecario Civil Devolución de Exh. Electrónico 2702. 1 Acdo. Núm. Exp. 1817/2024.

Galván Ramírez Juan Carlos vs. Rosales de la Peña Ramiro Rafael Fernando. Medios Preparatorios Civil Audiencia. 1 Acdo. Núm. Exp. 211/2025.

García Olivera Jesús Antonio y Alma Rosa García Olivera, su Sucesión vs. Flores Rodríguez Cristopher. Controversias de Arrendamiento Civil Dilig. Actuarial. 1 Acdo. Núm. Exp. 41/2023.

Gerrero Hernandedez José Luis. Ord. Civil Acuerdo. 1 Acdo. en Amparo. Núm. Exp. 1397/1983 Amparo 1397/2025-I.

Guzmán García Regina Azalia vs. Márquez Mejía Antonio. Ord. Civil Devolución de Exh. Electrónico. 2 Acdos. Núm. Exp. 1281/2024.

Habitat para la Humanidad México A.C. vs. Tosepan Tichanchiuaj S. C. de R. L. de C.V. Ejecutivo Mercantil Acuerdo103. 1 Acdo. Núm. Exp. 737/2021.

Habitat para la Humanidad México A.C. vs. Tosepan Tichanchiuaj S. C. de R. L. de C.V. Ejecutivo Mercantil Acuerdo101. 1 Acdo. Núm. Exp. 739/2021.

Hernández Sámano Celso Baldomero vs. Centro Hospitalario Universidad S.A. de C.V. y Hospital San Ángel Inn Universidad y Cortés Cárdenas Seir Alonso. Ord. Civil Dilig. Actuarial. 1 Acdo. Núm. Exp. 375/2025.

Hirasawa Oosegi Emilia Saori vs. Ingenia Muebles S.A. de C.V. y Flores Reynoso María Guadalupe y Vidal Ramírez Ernesto Segundo. Controversias de Arrendamiento Civil Acuerdo31. 2 Acdos. en Amparo. Núm. Exp. 1217/2022 Amparo 422/2024-III.

HSBC México S.A. Institución de Banca Múltiple Grupo Financiero HSBC vs. Juan Francisco Orozco Córdova. Esp. Hip. Acuerdo. 1 Acdo. Núm. Exp. 2005/2009.

HSBC México Sa Institución de Banca Múltiple Grupo Financiero HSBC División Fiduciaria en su Carácter de Fiduciario en el Fideicomiso No F/234036 vs. Báez Vázquez Ambrocio y Cruz Vázquez Lourdes vs. Instituto del Fondo Nacional de la Vivienda para los Trabajadores y Sociedad Hipotecaria Federal, Sociedad Nacional de Crédito, Institución de Banca de Desarrollo. Especial Hipotecario Civil Devolución de Exh. Electrónico 2020. 1 Acdo. Núm. Exp. 1459/2018.

HSBC México Sa Institución de Banca Múltiple Grupo Financiero HSBC vs. Herrera González Hilda. Especial Hipotecario Civil Devolución de Exh. Electrónico 3768. 1 Acdo. Núm. Exp. 897/2022 Tomo II.

Humberto Cauduro Mena vs. Ana Yuria Zamora Martínez. Especial Hipotecario Civil Devolución de Exh. Electrónico. 1 Acdo. Núm. Exp. 1211/2010.

Instituto de Seguridad y Servicios Sociales de Los Trabajadores del Estado a Través de su Fondo de la Vivienda (Fovissste) vs. Betancur Morales Juan Manuel. Especial Hipotecario Civil Devolución de Exh. Electrónico. 1 Acdo. Núm. Exp. 1443/2019.

Instituto de Seguridad y Servicios Sociales de Los Trabajadores del Estado a Través de su Fondo de la Vivienda (Fovissste) vs. Cruz Cuervo Dalíla. Especial Hipotecario Civil Acuerdo. 1 Acdo. Núm. Exp. 633/2023.

Instituto del Fondo Nacionalde la Vivienda para los Trabajadores Infonavit vs. Hosoya Cadena Margarita. Especial Hipotecario Civil 115. 2 Acdos. Núm. Exp. 399/2025.

Juárez Candia Fernando vs. Romero Aguirre Brayan Israel y del Castillo Solís Javier. Ord. Civil Devolución de Exh. Electrónico 1404. 1 Acdo. Núm. Exp. 443/2025.

Marcos Levy Jacobo vs. Noemí Sánchez Huerta, Antonio Sánchez Delgado y Susana Huerta Martínez. Controversias de Arrendamiento Civil Devolución de Exh. Electrónico-4672. 3 Acdos. Núm. Exp. 865/2016 Tomo II.

SOLO CONSULTA
SOLO CONSULTA
SOLO CONSULTA

Martínez Soriano Ivonne Sagrario vs. Márquez Moreno Ricardo Ramón. Controversias de Arrendamiento Civil Acuerdo83. 1 Acdo. en Expedientillo. Núm. Exp. 201/2019.

Monroy Vega Jorge vs. Monroy Vega Dora Margarita. Ord. Civil Acuerdo110. 2 Acdos. Núm. Exp. 331/2025.

Mosco Morales Amador su Sucesión por Conducto de su Albacea Mosco González Rogaciano vs. Sergio Zetina Pichardo y María Laura Reyes González. Ord. Civil Acuerdo. 2 Acdos. en Amparo. Núm. Exp. 1727/2024 Amparo D. C. 161/2025.

Nájera Juárez Irena y Aguilar Nájera Patricia Miriam vs. Aguilar Nájera Enrique y Aguilar Nájera Ernesto y Villagómez Fuentes César. Ord. Mercantil 1 Acdo. Núm. Exp. 481/2025.

Osorio de la Peña Mónica Cesionaria de Juan Manuel Vega Guillén vs. Salas Escalona Daniel. Ejecutivo Mercantil Acuerdo62. 1 Acdo. Núm. Exp. 165/2002.

Reynoso Moreno Karla Pamela vs. Francisco Soria Quien Tambien Es Conocido como Francisco Soria Juárez. Ord. Civil Acuerdo. 1 Acdo. Núm. Exp. 67/2025.

Rodríguez Martínez José Guadalupe vs. Arroyo Ruíz Rosa. Ord. Civil 1 Acdo. Núm. Exp. 485/2025.

Ruíz Mendoza Israel vs. César Alejandro Bazaldua de León. Vía de Apremio Civil Acuerdo128. 1 Acdo. Núm. Exp. 1311/2024 Tomo II.

Scotiabank Inverlat, Sociedad Anónima, Institución de Banca Múltiple, Grupo Financiero Scotiabank Inverlat vs. Covarrubias Cruz Gerardo Lorenzo. Especial Hipotecario Civil Acuerdo135. 1 Acdo. Núm. Exp. 1639/2024.

Soluciones Cocrea Sapi de C.V. Sofom Enr vs. Vargas Reyes Juan Carlos. Ejecutivo Mercantil Acuerdo117. 1 Acdo. Núm. Exp. 989/2023.

Susunaga Díaz Selene Guadalupe vs. Aceves Borbon Luis Argel. Ord. Civil Dilig. Actuarial Emplazamiento. 1 Acdo. Núm. Exp. 305/2025.

The Right Loan, S.A. de C.V. vs. Quality Car Rent, S.A. de C.V. Ejecutivo Mercantil Acuerdo37. 1 Acdo. Núm. Exp. 1229/2019 Tomo II.

Trujillo Abarca Guillermo Javier vs. Lomas Estrella S.A. Ord. Civil Dilig. Actuarial. 1 Acdo. Núm. Exp. 107/2025.

Unifin Financiera, S.A. B. de C.V. antes Unifin Financiera, S.A. B. de C.V., Sofom, E. N. R vs. Destinos Turísticos de Playa Pepempich, S.A. de C.V. y Sergio Barba Cortés. Ord. Mercantil Acuerdo108. 1 Acdo. Núm. Exp. 221/2025 Tomo II.

Valdez Tinajero Guadalupe Anahi vs. Rodriguez Tirado Consuelo y Hernández López Juan. Ord. Civil Acuerdo34. 1 Acdo. Núm. Exp. 1245/2024.

Valenzuela Gutiérrez Nydia Aleyda y Arredondo Valenzuela Keila Daniela y Arredondo Valenzuela Ana Rebeca y Arredondo Valenzuela Roberto y Arredondo Valenzuela Paulina y Arredondo Valenzuela Evelyn y y la Infante de Iniciales. Y. A. V vs. Grupo Mexicano de Seguros S.A. de C.V. Ord. Civil Acuerdo17. 4 Acdos. Núm. Exp. 989/2024.

Vidal Ramírez Alfonso vs. Sánchez Basurto Carolina María. Especial Hipotecario Civil Devolución de Exh. Electrónico -3454. 1 Acdo. Núm. Exp. 1503/2024 Tomo II.

Zepeda Arellano Carlos vs. Moreno Carrillo Josefina y Moreno Zayas Alba. Controversias de Arrendamiento Civil Dilig. Actuarial. 1 Acdo. Núm. Exp. 589/2024.

SENTENCIA DEFINITIVAS DEL 14 DE OCTUBRE DEL 2025

HSBC México, S.A. Institución de Banca Múltiple, Grupo Financiero HSBC, División Fiduciaria en su Carácter de Fiduciario del Fideicomiso No. F/234036 vs. Gerardo Castillo Ledesma También Conocido Co Mo Gerardo Castillo Ledezma y Amalia López Sevilla. Especial Hipotecario Civil Sent. Def. 1 Núm. Exp. 1715/2024

LA SECRETARIA DE ACUERDOS
LIC. ROSELIA FELISA CONTRERAS REYES

SECRETARÍA "B"
ACUERDOS DEL 14 DE OCTUBRE DEL 2025

Acevedo Arcos Armando vs. Fideicomiso Irrevocable de Administración Cib 2981 U Storage del Fideicomiso Irrevocable de Administración Cib 2625 U Storage. Ord. Civil Audiencia. 1 Acdo. Núm. Exp. 178/2025 Tomo II.

Administradora Fome 1 Sociedad de Responsabilidad Limitada de Capital Variable vs. Estrada Hernández Carlos y Lupercio Santillán María vs. Instituto del Fondo Nacional de la Vivienda para los Trabajadores y Sociedad Hipotecaria Federal Sociedad Nacional de Crédito, Institución de Banca de Desarrollo. Especial Hipotecario Civil 104. 1 Acdo. Núm. Exp. 734/2020.

Aída Meza Zamorano Cesionaria de Banco Santander México Sa Institución de Banca Múltiple Grupo Financiero Santander vs. María del Carmen Anel Hidalgo Ibarra. Especial Hipotecario Civil 2 Acdos. Núm. Exp. 430/2013.

Ariza Gómez Edith y Solís Lugo Martín vs. Solís Lugo Verónica. Ord. Civil 1 Acdo. Núm. Exp. 326/2024.

Arrendora y Factor Banorte Sociedad Anónima de Capital Variable, Sociedad Financiera de Objeto Múltiple, Entidad Regulada, Grupo Financiero Banorte vs. Alma Verónica García Vargas. Especial Hipotecario Civil 1 Acdo. Núm. Exp. 536/2007.

Ávila Inmobiliaria S.A. de C.V. vs. Sierra Ramírez Salvador y Ramírez Galán Alfonso Eduardo Martín. Controversias de Arrendamiento Civil 1 Acdo. Núm. Exp. 1940/2024 Tomo III.

Banco Mercantil del Norte S.A., Institución de Banca Múltiple, Grupo Financiero Banorte vs. Érika Fabiola Arriaga Ramírez y Otro. Especial Hipotecario Civil 1 Acdo. Núm. Exp. 768/2014 Tomo II.

Banco Mercantil del Norte, S.A. Institución de Banca Múltiple, Grupo Financiero Banorte vs. Ana Bertha Ceseña Márquez. Especial Hipotecario Civil Expedientillo. 1 Acdo. en Expedientillo. Núm. Exp. 830/2014.

Banco Nacional del Ejército, Fuerza Aérea y Armada, Sociedad Nacional de Crédito, Institución de Banca de Desarrollo vs. Chávez Alcacio Juan Ramón. Especial Hipotecario Civil 105. 1 Acdo. Núm. Exp. 1474/2024.

Banco Santander (México), S.A. Institución de Banca Múltiple, Grupo Financiero Santander México vs. Avyd Solutions, S.A. de C.V. y Héctor Sandoval Rodríguez. Ejecutivo Mercantil 68. 1 Acdo. Núm. Exp. 1312/2024 Tomo II.

Banco Santander México Sociedad Anónima, Institución de Banca Múltiple Grupo Financiero Santander México vs. Ulises Roberto Flores Juárez y Jazmín Mireya Carranza Zazueta. Especial Hipotecario Civil 1 Acdo. Núm. Exp. 1492/2024 Tomo II.

Banco del Bajío Sa Institución de Banca Múltiple vs. Calvo Villalobos Mario vs. Sociedad Hipotecaria Federal, Sociedad Nacional de Crédito, Institución de Banca de Desarrollo. Especial Hipotecario Civil 47. 1 Acdo. Núm. Exp. 108/2021.

Banco del Bajío Sa, Institución de Banca Múltiple vs. Sandoval Ruvalcaba Jenny. Especial Hipotecario Civil 1 Acdo. Núm. Exp. 42/2019.

Bancoppel Sa Institución de Banca Múltiple vs. Don Apoyo Sapi de C.V. Sofom Enr. Ejecutivo Mercantil Cedula Practicada. 1 Acdo. Núm. Exp. 878/2023.

Casanova y López de Mendoza Salvador y/otra vs. Ana Julia Fernández Orozco y/otro. Ord. Civ. 126. 1 Acdo. Núm. Exp. 898/2005.

Castro Martínez María y de Iniciales S. M. C. Menor de Edad vs. Grupo Mexicano de Seguros S.A. de C.V. Ord. Civil 1 Acdo. en Amparo. Núm. Exp. 34/2024 Amparo 1360/2024.

Castro Toran María de la Luz vs. Ramírez Chávez Víctor Manuel. Ejecutivo Mercantil Cedula Practicada. 1 Acdo. Núm. Exp. 1524/2024.

Chubb Fianzas Monterrey Aseguradora de Caución Sociedad Anónima vs. Juan Manuel Rivera Paz. Convencional O. Preferente Mercantil 1 Acdo. Núm. Exp. 110/2016.

Ckd Activos 11, Sociedad Anónima Promotora de Inversión de Capital Variable vs. Mora Cabrera María de Los Ángeles y Gómez Torres Carlos. Especial Hipotecario Civil 1 Acdo. Núm. Exp. 1330/2024.

Ckd Activos 8, Sapi de C.V. vs. Zamudio Vargas Rafael. Juris. Voluntaria Civil 1 Acdo. Núm. Exp. 648/2024.

Constructora Zayavedra, S.A. de C.V. vs. Visoso del Valle Francisco José y Titular del Instituto de la Función Registral del Estado de México, Oficina Registral de Tlalnepantla y Nava Canela Guillermo Antonio. Ord. Civil 1 Acdo. Núm. Exp. 1788/2024.

Corona Flores María del Carmen vs. José César Godínez Olivares. Controversias de Arrendamiento Civil 1 Acdo. Núm. Exp. 218/2013.

Crear Sldsl S.A. de C.V. vs. Ortiz Madrigal Fernando. Vía de Apremio Civil 38. 1 Acdo. Núm. Exp. 342/2025.

Despacho Padilla & Bujalil Sociedad Civil vs. Esquivel García Carlos Julián y Uribe Romo Blanca Martha. Controversias de Arrendamiento Civil 1 Acdo. Núm. Exp. 1038/2023.

Dessetec Desarrollo de Sistemas, S.A. de C.V. vs. Silva Acosta Álvaro y Beatriz Velázquez Santos. Especial Hipotecario Civil 1 Acdo. Núm. Exp. 1698/2024.

García Bustos María Guadalupe vs. Óscar García González. Ejec. Merc. Archivo Judicial Devuelve Autos Principales. 1 Acdo. Núm. Exp. 32/1997.

García Contreras José Luis su Sucesión vs. Díaz Sánchez Samuel y Adalberta Elena Chávez Cruz. Controversias de Arrendamiento Civil 36. 1 Acdo. Núm. Exp. 1234/2019 Tomo II.

Garduño Gutiérrez Ernestina y Hernández Garduño María Concepción y Hernández Miranda Jesús vs. Hernández Garduño Jesús. Ord. Civil 1 Acdo. Núm. Exp. 1888/2024 Tomo IV.

SOLO CONSULTA
SOLO CONSULTA
SOLO CONSULTA

Gómez Ramos Rafael vs. Morales Zárate Modesto. Ord. Civil Cedula No Practicada. 1 Acdo. Núm. Exp. 1706/2024 Tomo IV.
Grijalva Ana María vs. Orocio Sánchez David y Rodríguez Zárate José Manuel. Ord. Civil 2 Acdos. Núm. Exp. 1562/2024.
Habitat para la Humanidad México A.C. vs. Tosepan Tichanchiuaj S. C. de R. L. de C.V. Ejecutivo Mercantil 1 Acdo. Núm. Exp. 738/2021.
Hermar Logistic, S. de R. L. de C.V. vs. Rodríguez Suárez Sebastián y Silvia Hernández Galicia. Ord. Civil 1 Acdo. Núm. Exp. 1204/2019 Tomo II.
Hernández Ortega Elizabeth y Martínez Soto Joaquín vs. Campos Lechuga Marco Antonio y Colín Díaz de León Zoila. Vía de Apremio Civil Cedula No Practicada. 2 Acdos. Núm. Exp. 296/2025.
HSBC México Sociedad Anónima Institucionde Banca Múltiple, Grupo Financiero HSBC División Fiduciaria en su Carácter de Fiduciario en el Fideicomiso Irrevocable F/250295 vs. Valentín Servín Reyes. Especial Hipotecario Civil Expedientillo. 1 Acdo. en Expedientillo. Núm. Exp. 1392/2009 Bis. 1.
HSBC México, Sociedad Anónima, Institución de Banca Múltiple, Grupo Financiero HSBC, División Fiduciaria, como Fiduciario Dentro del Fideicomiso Irrevocable F/233595 Representado por Tertius, Sociedad Anónima Promotora de Inversión de Capital Variable Sociedad Financiera de Objeto Múltiple, Entidad No Regulada vs. José Antonio Guzmán Martínez. Especial Hipotecario Civil 39. 1 Acdo. Núm. Exp. 1598/2024.
HSBC México, Sociedad Anónima Institución de Banca Múltiple, Grupo Financiero HSBC vs. Pineda Méndez Marco Antonio. Especial Hipotecario Civil 2 Acdos. en Tercería. Núm. Exp. 1856/2024 Terc. Excl. de Dominio.
Inverk Sociedad Anónima Promotora de Inversión de Capital Variable vs. Grupo Ecológico Ferpa S.A. de C.V. Ejecutivo Civil 2 Acdos. Núm. Exp. 382/2013 Tomo III.
Lgf Occidente Sociedad Anónima de Capital Variable Sociedad Financiera de Objeto Múltiple Entidad No Regulada vs. Ibáñez García Lucio Alberto. Ejecc. de Garantías Otorgadas Mediante Prenda Sin Transmisión de Pos. y Fideicomiso de Garantía (Procedimiento Extrajudicial) Mercantil 1 Acdo. Núm. Exp. 390/2025.
López Calzada Jesús Antonio y López y del Olmo Fernando vs. Álvarez Benítez Roberto. Vía de Apremio Civil Cedula No Practicada. 1 Acdo. Núm. Exp. 1102/2024.
López Romero Hermelinda vs. Luna Moctezuma Leopoldo. Ord. Civil Dada Nueva Cuenta. 1 Acdo. Núm. Exp. 250/2020.
López Romero Hermelinda vs. Luna Moctezuma Leopoldo. Ord. Civil Dada Nueva Cuenta. 2 Acdos. Núm. Exp. 250/2020 Tomo II.
Martínez de Alva Estrop Adriana y Martínez de Alva Estrop David y Martínez de Alva Estrop Eugenia vs. Martínez de Alva Estrop Eduardo. Ord. Civil 1 Acdo. Núm. Exp. 698/2023.
Méndez Martínez Laura Alejandra vs. Felipe Manuel González Hernández. Especial Hipotecario Civil 46. 1 Acdo. Núm. Exp. 1188/2011 Tomo II.
Mendoza Solís Catalina vs. Mendoza Rivas Joel y Solís Baltazar María del Carmen y C Director del Registro Público de la Propiedad y del Comercio de la Ciudad de México. Ord. Civil Cedula Practicada. 1 Acdo. Núm. Exp. 354/2025.
Montes Chávez María Antonia y Salvador Eduardo Corona Montes, su Sucesión vs. Hernández Soto Carlos Javier. y Butron García Rafael y Paccar Financial México S.A. de C.V. y Axa Seguros S.A. de C.V. Ord. Civil 1 Acdo. Núm. Exp. 726/2018 Tomo III.
Patrimonio S.A. de C.V. Sociedad Financiera de Objeto Multiplr Entidad No Regulada vs. Patricia Luna Vidal vs. Especial Hipotecario Civil 1 Acdo. Núm. Exp. 838/2011.
Promotora de Hoteles S.A. de C.V. y Banco Nacional de México S.A. Integrante del Grupo Financiero Banamex División Fiduciaria vs. Macías Gallegos Jorge Arturo y Soto Guerrero Sandra. Ord. Mercantil 1 Acdo. Núm. Exp. 1416/2018 Tomo II.
Ramila González Santiago vs. Zs Zm Operadora de Negocios Inmobiliarios Sapi de C.V. Juris. Voluntaria Civil 1 Acdo. Núm. Exp. 486/2025.
Ramírez Velázquez Luis Alberto vs. Sánchez Montesinos Margarito Primitivo y Quien También Se Hace Llamar Primitivo Sánchez Montesinos y C Director del Registro Público de la Propiedad y de Comercio de la Ciudad de México. Ord. Civil 111. 2 Acdos. Núm. Exp. 74/2025.
Romero Arellano María Félix Romero Arellano antes HSBC México, S.A. vs. Dalzell León Johana. Especial Hipotecario Civil 41. 1 Acdo. Núm. Exp. 1736/2024 Tomo II.
Ríos Herrera Manuel y/o Ríos Herrera José Manuel su Sucesión vs. Director del Registro Público de la Propiedad y del Comercio de la Ciudad de México y Director del Archivo General de Notarías de la Ciudad de México. Ord. Civil 1 Acdo. Núm. Exp. 480/2025.
Sadah Control, S. C vs. Instituto Méxicano de Ensayos No Destructivos, A.C. Ord. Civil 1 Acdo. Núm. Exp. 82/2018 Tomo II.
Sahuaya Franco Nur María Concepción vs. Enriqueta Franco Zárate. Ord. Civ. 1 Acdo. Núm. Exp. 314/1995.
Sánchez Velasco Enrique y Vázquez Maldonado Josefina vs. Grupo Mexicano de Seguros S.A. de C.V. Ord. Civil 130. 1 Acdo. Núm. Exp. 796/2024 Tomo II.
Scotiabank Inverlat S.A. Institución de Banca Múltiple, Grupo Financiero Scotiabank Inverlat vs. José Alfredo Fermín Nolasco Núñez y Mercedes Ramírez Pazos. Especial Hipotecario Civil 1 Acdo. Núm. Exp. 568/2016.
Scotiabank Inverlat Sa Institución de Banca Múltiple Grupo Financiero Scotiabank Inverlat vs. Alcántara Lara Ricardo. Especial Hipotecario Civil 109. 1 Acdo. Núm. Exp. 774/2021.
Secreto. Ejecutivo Mercantil 113. 1 Acdo. Núm. Exp. 1548/2024.
Secreto. Providencias Precautorias Mercantil 1 Acdo. Núm. Exp. 36/2020.
Secreto. Ejecutivo Mercantil 1 Acdo. Núm. Exp. 62/2022 Tomo II.
Sociedad Limitada de Los Activos de Gramercy, Sociedad de Responsabilidad Limitada de Capital Variable vs. Iván José Díaz Méndez y Olga Viridiana Espinoza Zamora. Especial Hipotecario Civil 1 Acdo. Núm. Exp. 1556/2008.
Toledo Alcaraz Sergio Rafael vs. Samsung Electronics México S.A. de C.V. Ord. Mercantil 1 Acdo. Núm. Exp. 712/2016 Terc. Excluyente.
Toyota Financial Services México S.A. de C.V. vs. Gómez González Paola Georgina. Ejecutivo Mercantil 2 Acdos. Núm. Exp. 2080/2024.
Unifin Financiera Sociedad Anónima Bursátil de Capital Variable Sociedad Financiera de Objeto Múltiple Entidad No Regulada vs. Desarrollos Beton S.A. de C.V. y López Ureño Miguel Ángel y Ureño Robles Elodia. Ord. Mercantil 1 Acdo. Núm. Exp. 766/2018 Tomo II.
Vázquez Ortiz María del Pilar y Vázquez Ortiz Laura Alma Rosa y Vásquez Ortiz Juana Martha vs. Vázquez Ramírez Norberto y C Director del Registro Público de la Propiedad y del Comercio de la Ciudad de México. Ord. Civil 2 Acdos. Núm. Exp. 1112/2024.
Zaldívar Blancas Filemón su Sucesión vs. Gutiérrez González Sabina y Zaldívar Gutiérrez José David y Zaldívar Gutiérrez Viviana y Zaldívar Gutiérrez Edith Guadalupe. Ord. Civil 5 Acdos. Núm. Exp. 144/2025.

LA SECRETARIA DE ACUERDOS
LIC. NORMA ALEJANDRA MUÑOZ SALGADO

CUADRAGÉSIMO NOVENO DE LO CIVIL

SECRETARÍA "A"
SENTENCIA INTERLOCUTORIA

Sofimex Institución de Garantías Sa vs. Wide Visión Solutions S.A. de C.V. y Aguilar García Pablo César. Especial de Fianzas Mercantil 1 Sent. Inter. en Incidente. Núm. Exp. 401/2025 Inc. de Providencias Precautorias

EL CONCILIADOR POR MINISTERIO DE LEY
LIC. GERARDO ULISES GUERRERO BAUTISTA

SECRETARÍA "B"
ACUERDOS DEL 14 DE OCTUBRE DEL 2025

Banco Multiva Sa Institución de Banca Múltiple Grupo Financiero Multiva vs. Ganadería el Valle de San Juan Sociedad de Producción Rural de Responsabilidad Limitada y Garibay Gutiérrez Norma Patricia y Garibay Gutiérrez Juan Carlos y Garibay Gutiérrez Ana Karen. Ejecutivo Mercantil 1 Acdo. en Amparo. Núm. Exp. 1716/2024 Amp. Número 1156/2025 Promov. por Norma Patricia Garibay Gutiérrez.
AUDIENCIA
Núñez Medina Daniel Moisés vs. Martínez Cerda Angélica María. Aud. Previa y de Concil. Ord. Civil. 1 Audiencia. Núm. Exp. 118/2025.
SENTENCIA DEFINITIVAS DEL 14 DE OCTUBRE DEL 2025
González Rodríguez Gabriela vs. Cruz Irineo Abraham. Ord. Civil 1 Núm. Exp. 758/2024

EL SECRETARIO DE ACUERDOS
LIC. VÍCTOR EDUARDO TEJEDA HERNÁNDEZ

QUINCUAGÉSIMO PRIMERO DE LO CIVIL

SECRETARÍA "A"
ACUERDOS DEL 14 DE OCTUBRE DEL 2025

Abastecedora de Coches S.A. de C.V. vs. Baqueiro Jiménez Martha Patricia. Ejecutivo Mercantil Paralelo. 1 Acdo. Núm. Exp. 1929/2024.

SOLO CONSULTA
SOLO CONSULTA
SOLO CONSULTA

Abastecedora de Coches S.A. de C.V. vs. Baqueiro Jiménez Martha Patricia. Ejecutivo Mercantil 1 Acdo. en Amparo. Núm. Exp. 1929/2024 Amparo Núm.1125/2025-III Promov. por Martha Patricia Baqueiro Jiménez.

Aguilar Pardiñas Blanca Rosa vs. Fabiola Guadalupe Pardiñas Pardiñas. Ord. Civil 6 Acdos. Núm. Exp. 578/2016 Tomo II.

Alcalá Arvizu Jaquelíne vs. Érika Paola Santamaría Barrios y Otra. Controversias de Arrendamiento Civil 1 Acdo. Núm. Exp. 65/2020.

Banco Mercantil del Norte, S.A. Institución de Banca Múltiple, Grupo Financiero Banorte vs. Leticia Ángeles Medina. Paralelo. 1 Acdo. Núm. Exp. 919/2002.

Banco Mercantil del Norte, S.A. Institución de Banca Múltiple, Grupo Financiero Banorte vs. Leticia Ángeles Medina. Especial Hipotecario Civil 1 Acdo. en Amparo. Núm. Exp. 919/2002 Amparo 1082/2025-II Promovidso por Leticia Ángeles Medina.

Banco Santander México Sa Institución de Banca Múltiple Grupo Financiero Santander México vs. Colegio Educativo y Formativo Zaragoza S.C. y Rebollar López Francisco. Ejecutivo Civil 1 Acdo. Núm. Exp. 653/2024.

BBVA Bancomer Sa Institución de Banca Múltiple Grupo Financiero BBVA Bancomer vs. Trejo Sánchez Margarita y Villafana de Los Santos Juan Antonio. Especial Hipotecario Civil Audiencia. 1 Acdo. Núm. Exp. 1483/2024 Bis. 2 Tomo II.

Conauto S.A. de C.V. vs. Mercado Cervantes Marcos. Ejecutivo Civil 1 Acdo. Núm. Exp. 1003/2023.

Díaz Ordaz Castañón Andrea vs. Daufin S.A. de C.V. Ejecutivo Civil 1 Acdo. Núm. Exp. 1259/2024.

Esparza Valencia Graciela vs. Lira Valdez Miguel Eduardo. Ejecutivo Civil 1 Acdo. Núm. Exp. 375/2024.

Fernández Alberto Carmela vs. Hernández Castañeda Justino. Ord. Civil 2 Acdos. Núm. Exp. 1223/2024.

Financiera Cualli, S.A. P. I. de C.V., Sofom, E. N. R vs. Bodegas Copa de Oro, S.A. de C.V. y Castillo Blanca Mario Héctor y Blanca García Cristina Magdalena. Vía de Apremio Civil 1 Acdo. Núm. Exp. 713/2024.

García Hernández Alejandro vs. Rodríguez Flores Vicente. Ejecutivo Mercantil 1 Acdo. Núm. Exp. 1945/2024.

García Rojas Jocelyn Adriana vs. García Zavaleta Roberto. Ord. Civil Avalúo. 1 Acdo. Núm. Exp. 483/2025.

González Basurto José Luis su Sucesión vs. Rojas Godínez Manuel su Sucesión y Cervantes Bautista Silvia. Ord. Civil 1 Acdo. Núm. Exp. 1275/2023.

González Juan su Sucesión y Juan González Ceja C. González Juan vs. González Loya María del Carmen. Ord. Civil 1 Acdo. Núm. Exp. 1053/2024.

González Lira Juana Lucía vs. García Hernández Omar. Ord. Civil 1 Acdo. en Amparo. Núm. Exp. 1563/2024 Bis. 8 Amparo Dc 592/2025.

Imagen Radio Comercial, S.A. de C.V. vs. Procobranza y Servicios de Contacto Telefónico, S. C. Ord. Mercantil 1 Acdo. Núm. Exp. 1459/2019.

Jurado Malacara Manuel Alberto vs. Cecilia Solo Malacara. Controversias de Arrendamiento Civil 1 Acdo. Núm. Exp. 1375/2019.

Márquez López Larisa y Márquez López Erick vs. López Enríquez Tomasa y Márquez González Rubén. Ord. Civil Dada Nueva Cuenta. 1 Acdo. Núm. Exp. 297/2025.

Mendoza Ramos Enriqueta su Sucesión vs. Carlos Alejandro Durán Loera como Notario Público Número 11 de la Ciudad de México. Ord. Civil 1 Acdo. Núm. Exp. 211/2021.

Morales Ortiz Juana Gabriela vs. Morales García Fernando Leobardo su Sucesión. Ord. Civil Auto Admisorio. 1 Acdo. Núm. Exp. 457/2025.

Negocios Inmobiliarios & Remates Hipotecarios M2 Sociedad Anónima Promotora de Inversión de Capital Variable vs. Tovar Gómez Leticia. Especial Hipotecario Civil 1 Acdo. en Amparo. Núm. Exp. 1309/2018 1599/2025-Vii-A.

Negocios Inmobiliarios & Remates Hipotecarios M2, Sociedad Anónima Promotora de Inversión de Capital Variable vs. Tovar Gómez Leticia. Especial Hipotecario Civil Paralelo. 1 Acdo. Núm. Exp. 1309/2018 Bis. 2 Segundo Tomo.

Ochoa Martínez María del Lourdes vs. Sotarriba González Adrián. Oral Civil Audiencia. 1 Acdo. Núm. Exp. 215/2025 Incompetencia del Juz. 4° Civil de ´Proceso Oral.

Ortiz Casas Elizabeth y Ortiz Casas Ernesto y Ortiz Casas Rogelio David vs. Ortiz Casas Martha Alicia y Zamora Garibay Catalino. Ord. Civil 6 Acdos. Núm. Exp. 351/2025.

Palma Norte S.A. de C.V. vs. Ricardo Valadez Peña. Controversias de Arrendamiento Civil 1 Acdo. Núm. Exp. 417/2020.

Pasaje de Electrónica el Salvador, S.A. de C.V. vs. Erendira Cecilia Moreno Santellano. Controversias de Arrendamiento Civil 1 Acdo. en Tercería. Núm. Exp. 1432/2019 Terc. Excl. de Dominio.

Promolynx S.C. vs. Wrooman Sousa David. Ejecutivo Mercantil 1 Acdo. Núm. Exp. 1949/2024.

Reyes González Socorro vs. Orozco Almanza Jorge Francisco. Ord. Civil 1 Acdo. Núm. Exp. 479/2025.

Ruíz Ríos José Teófilo vs. Cruz Marín José Luis. Ord. Civil 1 Acdo. Núm. Exp. 401/2025.

Sociedad Hipotecaria Federal, Sociedad Nacional de Crédito (Snc) Institución de Banca de Desarrollo en su Carácter de Fiduciario Sustituto del Fondo de Operación y Financiamiento Bancario a la Vivienda (Fovi) vs. Margarita Reyna Hernández. Especial Hipotecario Civil 1 Acdo. Núm. Exp. 1057/2014.

AUDIENCIA

Álvarez Aguilar Fernando y Aguilar Mora María vs. Axa Seguros S.A. de C.V. Aud. Previa de Concil. y Excepciones Procesales Ord. Civil. 1 Audiencia. Núm. Exp. 301/2025.

EL SECRETARIO DE ACUERDOS
LIC. CÉSAR ALEJANDRO ÁVILA QUIROZ

SECRETARÍA "B"
ACUERDOS DEL 14 DE OCTUBRE DEL 2025

Amador Cisneros Lorenia vs. Fondo de la Vivienda del Instittuto de Seguridad y Servicios Sociales de Los Trabajadores del Estado. Ord. Civil Aclarada que Sea su Petición. 1 Acdo. Núm. Exp. 488/2023.

Autofinanciamiento México S.A. de C.V. vs. José Ernesto Acosta Gallardo y Otros. Gírese Exh. a Sinaloa. 1 Acdo. Núm. Exp. 732/2010.

Banco Mercantil del Norte Sociedad Anónima Institución de Banca Múltiple Grupo Financiero Banorte vs. Borjas Silva Alma Delia. Especial Hipotecario Civil Estese a Lo Acordado por Auto de Esta Fecha. 2 Acdos. Núm. Exp. 1624/2024.

Banco Monex Sa Institución de Banca Múltiple Monex Grupo Financiero Única y Exclusivamente como Fiduciario del Fideicomiso Empresarial Irrevocable de Administración y Garantía Número F 3443 F Diagonal Tres Mil Cuatrocientos Cuarenta y Tres vs. Crescencio Dámaso Guillermina. Especial Hipotecario Civil Gírese Exh. a Chalco. 2 Acdos. Núm. Exp. 120/2021 Tomo II.

Banco Santander México, S.A. Institución de Banca Múltiple, Grupo Financiero Santander México vs. Pascual Sánchez Torres. Especial Hipotecario Civil 1 Acdo. en Amparo. Núm. Exp. 1410/2019 Amparo Núm.221/2025-II Promov. por Pascual Sánchez Torres.

Banco Santander México, S.A., Institución de Banca Múltiple, Grupo Financiero Santander vs. Ramco Stamping de México S.A. de C.V. y Modesto León Guillermo y Modesto Coria Eduardo y Coria Salas Perla. Ejecutivo Civil Aclare. 1 Acdo. Núm. Exp. 1236/2023.

BBVA Bancomer, S.A. Institución de Banca Múltiple, Grupo Financiero BBVA Bancomer vs. Sfij Industrial, S.A. de C.V. e Inmobiliaria y Constructora Marmur, S.A. de C.V. Especial Hipotecario Civil Gírese Exh. Virtual a Tlalnepantla. 1 Acdo. Núm. Exp. 326/2019 Tomo III.

BBVA México Sociedad Anónima Institución de Banca Múltiple Grupo Financiero BBVA México vs. Gelista San Germán Jacobo. Especial Hipotecario Civil Se Señala Fecha de Remate Primera Almoneda. 1 Acdo. Núm. Exp. 1242/2024.

BBVA México, S.A. Instritución de Banca Múltiple Grupo Financiero antes BBVA Bancomer S.A. Institución de Banca Múltiple, Grupo Financiero BBVA Bancomer vs. Morales Cruces Ericka Selene. Especial Hipotecario Civil Informe Archivo Judicial. 1 Acdo. en Expedientillo. Núm. Exp. 694/2013.

Carral Gálvez Carlos Alberto vs. Ruíz Jasso Luis Javier. Ord. Civil 1 Acdo. en Amparo. Núm. Exp. 850/2024 Amparo Directo.

Cedillo Ortiz Margarita vs. Inmobiliaria Luzor Sociedad Anónima. Ord. Civil Informe Archivo Judicial. 1 Acdo. 1 Acdo. en Expedientillo. Núm. Exp. 436/2025.

Chavarría Trejo María Araceli vs. Arévalo Gutiérrez Manuel y C Director del Registro Público de la Propiedad y de Comercio de la Ciudad de México. Ord. Civil Minutas Selladas de Recibido de Oficios. 2 Acdos. Núm. Exp. 74/2025.

Cifuentes Gómez Pezuela Raúl Manuel vs. Juárez Sánchez Guillermo y C Director del Registro Público de la Propiedad y de Comercio de la Ciudad de México. Ord. Civil Acdo. Expedientillo. 1 Acdo. en Expedientillo. Núm. Exp. 1856/2024 Expedientillo.

Ckd Activos 8, Sociedad Anónima Promotora de Inversión de Capital Variable (Antes BBVA México, S.A.) vs. Macías Montaño Paola Lizbeth y Núñez Gómez Juan Carlos. Especial Hipotecario Civil Aclare su Pet. la Actora. 1 Acdo. Núm. Exp. 180/2015 Tomo II.

Condominio Plaza Indiana vs. Grupo Médico Indiana S.A. de C.V. y Guzmán González Juan Manuel. Ord. Civil Ratificar Firma. 1 Acdo. Núm. Exp. 300/2024.

SOLO CONSULTA
SOLO CONSULTA
SOLO CONSULTA

Gervacio Ramírez María Soledad vs. Rodríguez Téllez Eduardo. Medios Preparatorios Civil Gírese Oficio Recordatorio Al Ine. 1 Acdo. Núm. Exp. 94/2025.

Gómez Dosamantes Mónica Elizabeth vs. Noriega Ordorica David. Ejecutivo Mercantil Gírese Exh. a Querétaro. 1 Acdo. Núm. Exp. 240/2016 Tomo II.

Hernández Hernández Rodrigo y Porrás Cruz Juana vs. Seguros Inbursa Sa Grupo Financiero Inbursa. Ord. Civil Exhibe Pago de Copias Certificadas. 3 Acdos. Núm. Exp. 62/2025.

Hernández Ramos Martha Esperanza vs. Ramos Godínez Americo. Juris. Voluntaria Civil Manifiesta su Conformidad de la Llegada del Jdo. 70 Civil. 1 Acdo. Núm. Exp. 364/2025.

Hoyos Hoyos Pablo Fernando vs. Banco Santander México Sa Institución de Banca Múltiple Grupo Financiero Santander México y Santander Consumo S.A. de C.V. Sofom Er Grupo Financiero Santander México y Servicios de Cobranza Recuperación y Seguimiento S.A. de C.V. Ord. Civil Sala Informa. 1 Acdo. Núm. Exp. 76/2024 Tomo II.

HSBC México, S.A. Institución de Banca Múltiple, Grupo Financiero HSBC, División Fiduciaria en su Carácter de Fiduciario en el Fideicomiso Número F/234036 vs. Fonseca Valenzuela Rosario. Vía de Apremio Civil Previene Exhiba Avaluo y Certificado. 1 Acdo. Núm. Exp. 1884/2024.

Imaz Gispert Carlos vs. Gálvez Ruíz Bertha Xóchitl y Partido Acción Nacional y Partido Revolucionario Institucional y Partido de la Revolución Democratica. Ord. Civil Cedula y Razón Actuarial (Sin Diligenciar). 4 Acdos. Núm. Exp. 424/2025.

López Lezama Enrique vs. Flores Lara Juan Jesús y Flores López Monique. Ord. Civil Admiten Pruebas. 1 Acdo. Núm. Exp. 258/2025.

Maldonado Sanabria Daniela Monserratt vs. Cruz Durán Eduardo y García Castillo Sergio David. Ord. Civil Gírese Oficio Al Archivo Judicial. 1 Acdo. en Expedientillo. Núm. Exp. 836/2022.

Márquez Arellano Arturo vs. Fonseca Molina Felipe de Jesús y Pasaran Velásquez Ana Karen y Rivera Fonseca Oswaldo. Ord. Civil Requerimiento. 1 Acdo. Núm. Exp. 1692/2024.

Márquez Arellano Arturo vs. Fonseca Molina Felipe de Jesús y Pasaran Velásquez Ana Karen y Rivera Fonseca Oswaldo. Ord. Civil Acuerdo. 1 Acdo. en Tercería. Núm. Exp. 1692/2024 Terc. Excl. de Domi. Fonseca Pazaran Michelle París.

Martha Patricia Mendoza Rodríguez y Eliu Ofelia Rodríguez Rosales vs. José Antonio Vargas Oropeza y Ma. Elizabeth Moreno Maldonado Quien También Acostumbra Usar el Nombre de María Elizabeth Moreno Maldonado. Especial Hipotecario Civil Avaluo Vista. 1 Acdo. Núm. Exp. 838/2010 Tomo II.

Martínez Carballo Mirna Elvia vs. Óscar Valente Soriano Tapia y Yamilith Naxhieli Toledo Espinosa. Especial Hipotecario Civil Llegada de Documentos del Archivo Judicial. 1 Acdo. Núm. Exp. 1758/2009 Tomo II.

Mercado Padilla Jesús vs. Franca Madeleine Olga Cavina Simonoff. Ord. Civil No Ha Lugar. 1 Acdo. Núm. Exp. 1360/2019 Tomo II.

Merlos Becerril Filadelfo vs. Las Alsas Sapi de C.V. y Ziegler Zeda Carolina. Controversias de Arrendamiento Civil Cedula de Notif. Turno (Actualización). 1 Acdo. Núm. Exp. 972/2022.

Money Holding S.A. P. I. de C.V. Sofom E. N. R vs. Sistemas y Diseños Estratégicos, Sociedad Anónima de Capital Variable. y Grupo Riviera Sociedad Anónima de Capital Variable y Gitlin Dorfman Moisés y Gitlin Blumrosen Israel y Marcovich Gitlin Esther y Gitlin Dorfman Raquel y Marcovich Riwich Isaac Mordje su Sucesión. Ejecutivo Mercantil Sala Cumplimiento. 1 Acdo. Núm. Exp. 1338/2024 Cuatro Tomo.

Monte Arriola José Antonio, Monte Arriola Gonzalo y Arriola Diez María de Las Mercedes vs. Proyectos Inmobiliarios de Culiacan S.A. de C.V. y Otro. Ejecutivo Mercantil Estese a Lo Acordado por Auto de 30-Mayo-2025. 1 Acdo. Núm. Exp. 430/2013 Tomo II.

Moroyoqui Arizmendi Daniel Alejandro vs. Hdi Seguros S.A. de C.V. Ord. Civil Sala Informa. 1 Acdo. Núm. Exp. 68/2025 Tomo III.

Mundi Trade Inc. vs. y. Ejecutivo Mercantil Rebeldia Domicilio. 1 Acdo. Núm. Exp. 1364/2022.

Olivares Cruz Magali vs. Stellantis México S.A. de C.V. y Autoangar S.A. de C.V. Ord. Civil No Ha Lugar. 6 Acdos. Núm. Exp. 8/2024 Tomo II.

Ortiz Matus Benjamín vs. Mendoza Morales Mauricio y Transitia S.C. de R.L. de C.V. y Quialitas Compañía de Seguros S.A. de C.V. Ord. Civil Sala Informa. 2 Acdos. en Expedientillo. Núm. Exp. 360/2022.

Pozos Jarra Juan vs. Pozos de Los Santos Felipa Elvia. Ord. Civil No Ha Lugar. 1 Acdo. Núm. Exp. 152/2025 Tomo Tres.

Quevedo Chávez María del Rosario vs. Miguel Ángel Martínez Espinosa y Hortensia Salazar Saucedo. Vía de Apremio Civil Inc. de Ejecc. de Convenio. 1 Acdo. Núm. Exp. 1428/2019.

Ramírez López Yolanda vs. Ricardo Sebastián González Saldaña su Sucesión. Ejec. Merc. Paralelo. 1 Acdo. Núm. Exp. 1436/2024.

Ramírez López Yolanda vs. Ricardo Sebastián González Saldaña su Sucesión. Ejecutivo Mercantil 1 Acdo. en Amparo. Núm. Exp. 1436/2024 Amparo Núm.918/2025-VIII Promov. por Gutiérrez Valdez Felícitas en Carácter de Albacea de la Suces.

Reyes Garnica Juan Manuel y Garnica Tapia Pilar vs. De León Jiménez Miguel y Orum Arquitectos y Construcciones Sociedad Anónima de Capital Variable y Director del Archivo General de Notarias del Estado de Hidalgo y Corporativo 1847 Sociedad Anónima de Capital Variable. y Lic. Talavera Auturique Francisco Titular de Lanotaria Número 221 de la Ciudad de México y C. Director del Registro Público de la Propiedad y el Comercio de la Ciudad de México. Ord. Civil Comparecencia de Perito, Gírese Oficio Al 38 Civil. 1 Acdo. Núm. Exp. 872/2018 Tomo II.

Romero Silva Minerva y Rafael Calderón Jesús vs. Central Hielera S.A. de C.V. y Cruz Hernández Enrique. Ord. Civil Sala Informa. 2 Acdos. Núm. Exp. 480/2025 Reasignación.

Salazar Cano Ángel vs. Salazar Cano Ignacio su Sucesión y Monroy Correa Raquel. Ord. Civil Contestación de Agravios. 2 Acdos. Núm. Exp. 798/2024.

Sánchez Hernández Eliseo vs. Sánchez Velázquez Pablo y Aguilar González Juliana Elsa. Ord. Civil Cedula y Razón Actuarial (Sin Diligenciar). 1 Acdo. Núm. Exp. 1042/2023.

Scotiabank Inverlat, S.A. Institución de Banca Múltiple, Grupo Financiero Scotiabank Inverlat vs. Satainless Steel Factory, S.A. de C.V. y Otros. Ejecutivo Mercantil Avaluo por Edictos. 1 Acdo. Núm. Exp. 288/2020 Tomo II.

Sociedad Hipotecaria Federal Sociedad Nacional de Crédito Institución de Banca de Desarrollo en su Carácter de Fiduciario Sustituto del Fondo de Operación y Financiamiento Bancario a la Vivienda vs. González González Arturo Jorge y Silva Licón Janina. Especial Hipotecario Civil Cedula de Notif. Turno (Actualización). 1 Acdo. Núm. Exp. 986/2024.

Tv Azteca Sab de C.V. vs. Advice Brand S.A. de C.V. y Solís Palma Luis Enrique y Parra Peña Jesús. Ejecutivo Civil Gírese Exh. a Jalisco. 1 Acdo. Núm. Exp. 192/2024.

AUDIENCIA

Montero Arciniega Alfredo Alejandro vs. Montero Arciniega Larisa. Aud. de Ley Continuación Ord. Civil. 1 Audiencia. Núm. Exp. 1198/2024.

Unifin Financiera, Sociedad Anónima Bursatil de Capital Variable, Sociedad Financiera de Objeto Múltiple, Entidad No Regulada, Anteriormente Unifin Financiera, Sociedad Anónima Promotora de Inversión de Capital Variable, Sociedad Financiera de Objeto Múltiple, Entidad Regulada vs. Carlos Aníbal Garfio Pacheco. Aud. de Ley Especial Hipotecario Civil. 1 Audiencia. Núm. Exp. 888/2018.

LA SECRETARIA DE ACUERDOS
LIC. CLAUDIA GONZÁLEZ SAUZA

QUINCUAGÉSIMO SEGUNDO DE LO CIVIL

SECRETARÍA "A"
ACUERDOS DEL 14 DE OCTUBRE DEL 2025

Alarcón Romero Alejandro vs. Inmobiliaria Alb S.A. de C.V. Vía de Apremio Civil 1 Acdo. Núm. Exp. 425/2025.

Álvarez López Galia vs. Barrios Hernández Gabriela. Ord. Civil 1 Acdo. Núm. Exp. 485/2025.

Arcos Zamorano Héctor Adrián y Arcos Zamorano Paola Giovana y Arcos Zamorano Gina Carolina y Zamorano Guerrero Adriana Irene Guadalupe su Sucesión, por Conducto de su Albacea Paola Giovana Arcos Zamorano vs. Notario Público Número 137 de la Cuidad de México Lic. Carlos de Pablo Serba y Cibanco Sociedad Anónima Institución de Banca Múltiple y Financiera Futura Mexicana Sa Promotora de Inversión de Capital Variable y García Aguilera Luz María y Díaz Gómez García Jorge Arturo y García del Campo Aguilera María del Pilar y Arrellano y Guzmán Héctor y García Aguilera María Cristina Maclovia y Arenas Hernández Rosalba y Martínez Ricardo. Ord. Civil 1 Acdo. Núm. Exp. 515/2022.

Assam Assam Juan Felipe y Assam Assam Loris vs. Editorial Limusa S.A. de C.V. Ord. Civil Puesta a Disposición. 1 Acdo. Núm. Exp. 931/2024.

Banco Mercantil del Norte, S.A., Institución de Banca Múltiple, Grupo Financiero Banorte, como Fusionante del Banco del Centro, S.A., antes Banco del Atlántico, S.A., Institución de Banca Múltiple, hoy HSBC México, S.A., Institución de Banca Múltiple, Grupo Financiero HSBC, hoy como su Cesionario Banco del Centro, S.A., Institución de

SOLO CONSULTA
SOLO CONSULTA
SOLO CONSULTA

Banca Múltiple, Grupo Financiero Banorte, hoy su Cesionaria María de Los Ángeles Martínez Tinajero vs. Graciela Toledo de Corzo y Otro. Especial Hipotecario Civil 1 Acdo. Núm. Exp. 51/2001 Tomo IV.

Banco Santander (México), S.A., Institución de Banca Múltiple Grupo Financiero Santander México, hoy su Cesionario Josué Román Galicia vs. Mónica Athié Bassol. Especial Hipotecario Civil Expedientillo. 1 Acdo. Núm. Exp. 291/2015.

Banco Santander México Sa Institución de Banca Múltiple Grupo Financiero Santander México vs. Islas Mendoza Juan. Providencias Precautorias Mercantil 1 Acdo. Núm. Exp. 1077/2022.

Banco Santander México, S.A., Institución de Banca Múltiple, Grupo Financiero Santander México, hoy Banco Santander México, S.A., Institución de Banca Múltiple, Grupo Financiero Santander México vs. Hamman Trade, S.A. de C.V., Adela Mondragón Baltazar y Raúl Antonio Velázquez López Tello. Ejecutivo Mercantil 1 Acdo. Núm. Exp. 511/2018.

Banco Ve por Más, S.A., Institución de Banca Múltiple, Grupo Financiero Ve por más vs. Kaz Soluciones Integrales en Sistemas, S.A. de C.V. y Antonio Méndez Morales. Ejecutivo Mercantil Amparo. 1 Acdo. Núm. Exp. 693/2019 Amparo 846/2025-III.

Banco del Bajio Sa Institución de Banca Múltiple vs. Aguirre Sánchez Verónica. Especial Hipotecario Civil 1 Acdo. Núm. Exp. 1651/2024.

Banco del Bajo Sa Institución de Banca Múltiple vs. Imexa Servicios Integrales S.A. de C.V. y Zárate Pichardo Gloria Irma. Ejecutivo Mercantil 2 Acdos. Núm. Exp. 173/2021.

BBVA México, S.A., Institución de Banca Múltiple, Grupo Financiero BBVA México vs. José Ezbatn Abadí; Cappini Fashion S.A. de C.V. Ejecutivo Mercantil 1 Acdo. en Incidente. Núm. Exp. 1323/2024 Providencias Precautorias.

Blanno Mena Miriam Larissa vs. Patricia Carolina González Ochoa. Controversias de Arrendamiento Civil 3 Acdos. Núm. Exp. 1009/2019.

Carmona Barrón Chávez Consultores S.A. de C.V. vs. Martínez Uribe Enrique. Vía de Apremio Civil 2 Acdos. Núm. Exp. 1773/2024.

Cibanco, S. A, Institución de Banca Múltiple en su Carácter de Fiduciario en el Fideicomiso F/00782 vs. María de la Luz Castillo Vázquez y Luis Alberto de Los Ángeles Morales. Especial Hipotecario Civil 1 Acdo. Núm. Exp. 227/2018.

Continum Logística Internacional, Sociedad Anónima de Capital Variable vs. Jorge Beda Ugalde Arzate y Guadalupe Martínez Campos. Especial Hipotecario Civil Puesta a Disposición. 1 Acdo. Núm. Exp. 1829/2024.

Durán Piña María Alicia vs. Teresa Piña Luna. Ord. Civ. Expedientillo. 1 Acdo. Núm. Exp. 175/2010.

Franco Cojab Elías vs. Mondragón Camacho Martín y Residencias Modernas S.A. Ejecutivo Mercantil Puesta a Disposición. 1 Acdo. Núm. Exp. 1431/2024.

Galindo Flores Alejandro vs. Comercial City Fresko S de R.L. de C.V. Ord. Civil 1 Acdo. Núm. Exp. 515/2023.

González Arellano Karla vs. Nadia Gabriela Muñoz Saldívar. Especial Hipotecario Civil Puesta a Disposición. 1 Acdo. Núm. Exp. 1569/2024 Tomo II.

Guerrero Hernández José Luis. Ord. Mercantil Amparo. 2 Acdos. en Amparo. Núm. Exp. 1397/2025 Amparo Buscador 1397/2025-I.

Guerrero y D´Auquier Norma Celia vs. Emma Verenice Villa Sotelo Causahabiente de Emma Sotelo Jaimes. Controversias de Arrendamiento Civil 1 Acdo. Núm. Exp. 1587/2024.

Hipotecaria Nacional S.A. de C.V., Sociedad Financiera de Objeto Múltiple Entidad Regulada Grupo Financiero BBVA Bancomer, hoy su Cesionaria Banco Mercantil del Norte, S.A., Institución de Banca Múltiple, Grupo Financiero Banorte vs. María Teresa García Cazares. Esp. Hip. 1 Acdo. Núm. Exp. 1459/2011.

Hipotecaria Nacional S.A. de C.V. Sociedad Financiera de Objeto Múltiple, Entidad Regulada, Grupofinanciero BBVA Bancomer, antes Hipotecaria Naconal S.A. de C.V. Sociedad Financiera de Objeto Limitado, hoy BBVA Bancomer, S.A., Institución de Banca Múltiple, Grupo Financiero BBVA Bancomer vs. María Luisa Castillo Aguilar. Especial Hipotecario Civil 1 Acdo. Núm. Exp. 647/2014.

Instituto Cientifico Técnicos y Educativos, A.C. vs. Giovanni Riva Bonaccijni. Ord. Civil Puesta a Disposición. 1 Acdo. Núm. Exp. 1315/2019.

Instituto de Seguridad Social para las Fuerzas Armadas Mexicanas vs. Franklin Campos Hernández. Especial Hipotecario Civil Puesta a Disposición. 1 Acdo. Núm. Exp. 171/2016.

Juan Manuel Hernández Barrera, antes Administradora Fome 1, S. de R. L. de C.V. vs. Hernández Sierra Héctor. Especial Hipotecario Civil 1 Acdo. Núm. Exp. 1273/2019.

Loya Sánchez Adolfo y Otros vs. Sindicato Nacional de Trabajadores Mineros Metalurgicos y Similares de la República Mexicana y Otros. Ord. Merc. 1 Acdo. Núm. Exp. 148/2011.

Mendoza Sánchez Sergio Leopoldo vs. Sánchez Mondragón Juan Luis y Gutiérrez Azocar de Sánchez Beatriz. Ord. Civil 1 Acdo. Núm. Exp. 879/2022.

Mendoza Zapata Ludy vs. Hernández Bautista Miguel. Ord. Civil 1 Acdo. Núm. Exp. 1203/2024.

Moreno Cruz María Félix vs. Moreno Cruz Maximino Manuel. Ord. Civil 1 Acdo. Núm. Exp. 455/2024.

Pacheco Rodríguez María del Pilar vs. Ordóñez Ignacio y Valdez de Ordóñez Paula y Castellanos Martínez Aureliano su Sucesión. Ord. Civil 2 Acdos. Núm. Exp. 267/2025.

Patrón Castillo Bertila vs. Cervantes N Raúl. Ord. Civil 1 Acdo. Núm. Exp. 1155/2024.

Ponce Martínez Guillermo Adrián vs. Huerta García Blanca Estela. Ord. Civil Aud. de Ley. 1 Acdo. Núm. Exp. 1751/2024.

Promotora de Hoteles, S.A. de C.V. y Banco Nacional de México, S.A. Integrante del Grupo Financiero Banamex vs. Garza Pérez José Miguel y Padilla López Norma Alicia. Juris. Voluntaria Civil 2 Acdos. Núm. Exp. 369/2023.

Proyectos Adamantine S.A. de C.V., Sociedad Financiera de Objeto Múltiple Entidad No Regulada vs. Hernández Nava Jorge Faustino. Especial Hipotecario Civil Puesta a Disposición. 1 Acdo. Núm. Exp. 1249/2019.

Rodríguez Cosme Brenda Cecilia. Ord. Mercantil 1 Acdo. Núm. Exp. 407/2025.

Rodríguez Reyes Pablo su Sucesión vs. Guadalupe Rodríguez Almazán. Ord. Civ. 1 Acdo. Núm. Exp. 595/2009.

Scotiabank Inverlat Sa Institución de Banca Múltiple Grupo Financiero Scotiabank Inverlat vs. Vázquez Zamudio Víctor Hugo. Especial Hipotecario Civil 1 Acdo. Núm. Exp. 479/2022.

Sociedad Hipotecaria Federal S.N.C. Institución de Banca de Desarrollo en su Carácter de Fiduciario Sustituto del Fondo de Operación y Financiamiento Bancario a la Vivienda vs. Isabel Gutiérrez Hernández. Esp. Hip. 1 Acdo. Núm. Exp. 685/2011.

Tiendas Soriana, S.A. de C.V. vs. Clínicas de Oftalmologia Avanzada Ocularis, S.A. de C.V. Controversias de Arrendamiento Civil 1 Acdo. Núm. Exp. 1395/2019.

Torres Rodríguez María de Los Ángeles vs. Nuevo Sanatorio Durango S.A. de C.V. y Otro. Ord. Civil 1 Acdo. Núm. Exp. 1265/2024 Tomo III.

Vasconcelos Mendoza Ilia Macarena vs. Amparo Pérez y Perales Quien También Dice Llamarse María Leodora Pérez y Otro. Ord. Civ. 1 Acdo. Núm. Exp. 1097/2010.

SENTENCIA DEFINITIVA NO PUBLICADA DE FECHA 13 DE OCTUBRE DE 2025

Mendez Ortiz DE Zarate Rocio Evelyn vs Elizabeth Sarahi Hernández Catete y Silvia Cortes Olivares Controversia De Arrendamiento Sent. Def. No. Publ. de 13 No. Exp. 365/2024

EL SECRETARIO DE ACUERDOS
LIC. ÓSCAR ALONSO TOLAMATL

SECRETARÍA "B"
ACUERDOS DEL 14 DE OCTUBRE DEL 2025

Altre Inmobiliaria S.A. de C.V. vs. Aviña Núñez Bruno y Medina Cabrera Yolanda y Restaurantes Europeos, S.A. de C.V. Vía de Apremio Civil 3 Acdos. Núm. Exp. 278/2025.

Azvindi Ferroviario S.A. de C.V. vs. Fatiferad Constructora S.A. de C.V. También Conocida como Fatiferand Constructora S.A. de C.V. y Mosco Salazar Pedro. Especial Mercantil Mercantil 2 Acdos. Núm. Exp. 64/2025.

Banca Serfín, S.A. Institución de Banca Múltiple, Grupo Financiero Serfín, hoy Sólida Administradora de Portafolios, S.A. de C.V. vs. María del Carmen Heindenblit Lomelí. Esp. Hip. Proyecto de Escritura. 1 Acdo. Núm. Exp. 214/1997.

Banco Invex, S.A., Institución de Banca Múltiple Invex Grupo Financiero Fiduciario en su Carácter de Fiduciario en el Fideicomiso Irrevocable de Administración Identificado Con el Número F/1301 vs. Gertrudis García Ramos. Especial Hipotecario Civil 1 Acdo. Núm. Exp. 824/2018.

Banco Invex, S.A., Institución de Banca Múltiple Invex Grupo Financiero Fiduciario (Fideicomiso 919) vs. Hermelinda Puente Rodarte. Ord. Civil Exhorto. 1 Acdo. Núm. Exp. 736/2017.

Barnes Navarro Kirat Yiban vs. Juan Osorio Carranza. Ord. Civil 1 Acdo. Núm. Exp. 1560/2024.

Basilisk Siete, S. de R. L. de C.V. vs. HSBC México, S.A. Institución de Banca Múltiple, Grupo Financiero HSBC, División Fiduciaria y Villas del Carbibe S.A. de C.V. y Demerutis Chaul María de Los Ángeles y

SOLO CONSULTA
SOLO CONSULTA
SOLO CONSULTA

Ángel Demerutis Elizarrarás su Sucesión y Díaz Salazar Manuel. Ord. Mercantil Sala Incompet Infund. 1 Acdo. Núm. Exp. 248/2021 Tomo II.

BBVA México, S.A. Institución de Banca Múltiple Grupo Financiero BBVA Bancomer vs. Jaun Alexander Rodríguez Millán, Leslie Alejandra Sánchez Mendoza. Especial Hipotecario Civil 1 Acdo. Núm. Exp. 1546/2024.

BBVA México, Sociedad Anónima, Institución de Banca Múltiple, Grupo Financiero, BBVA México hoy Banco Mercantil del Norte S.A. Instituto de Banca Múltiple, Grupo Financiero Banorte vs. Cervantes González Isaac. Especial Hipotecario Civil 1 Acdo. Núm. Exp. 1348/2019.

Bermúdez Olguín María de Los Ángeles y Aguilar Garzon Rosario y Cajero Pacheco Juan Carlos y Cajero Pacheco Fanny Olimpia y Becerril Mora José y de León Jiménez Orlando Raúl y Carmona Alcántara Rogelio vs. Movilidad del Noroeste S.A. de C.V. Ord. Mercantil 1 Acdo. Núm. Exp. 330/2025.

Castro Morales Pedro y Castro Martínez Alicia y Cruz Muñoz María Guadalupe y Rivera Hernández Jorge Jaime y Velasco Castro Karen Nataly y Martínez Castro Nancy Lizbeth y Martínez Castro Sandra Arely vs. Castro Morales Maura. Ord. Civil 1 Acdo. Núm. Exp. 810/2022.

Ckd Activos 8, Sociedad Anónima, Promotora de Inversión de Capital Variable antes BBVA Bancomer, S.A., Institución de Banca Múltiple Grupo Financiero BBVA Bancomer vs. García Vilchis Mario. Especial Hipotecario Civil 1 Acdo. Núm. Exp. 364/2019.

Constructora y Decoradora la Abeja, S.A. vs. Maldonado Morales Silvia Adriana y Maldonado Morales Arturo y Morales Díaz Silvia. Controversias de Arrendamiento Civil 1 Acdo. Núm. Exp. 474/2020.

Cortés Briseño José Pável vs. Juzgado Trigésimo Octavo de Lo Familiar de la Ciudad de México y Pérez Gavilan Mercado Manuel y Uribe Marván Trinidad. Ord. Civil Inc. de Tacha de Testigos. 1 Acdo. Núm. Exp. 372/2024.

Cruz Montes Jesús y Guzmán Hernández de Cruz También Conocida como Martha Beatriz Guzmán Hernández Martha Beatriz vs. BBVA México Sociedad Anónima Institución de Banca Múltiple Grupo Financiero BBVA, División Fiduciaria. Especial Hipotecario Civil 1 Acdo. Núm. Exp. 98/2023.

De Ávila y Zúñiga Patricia y Zúñiga Gurria María Amparo vs. Valencia Font Elena. Ord. Civil 1 Acdo. Núm. Exp. 454/2025.

Flores Nava Esteban vs. Diego Alvarado Cervantes. Ord. Civil 1 Acdo. Núm. Exp. 182/2020.

Fuentes González Alma Rosa vs. Fuentes González David y Nájera Romero Fidencia y C Director del Registro Público de la Propiedad y del Comercio de la Ciudad de México. Ord. Civil Expedientillo. 1 Acdo. Núm. Exp. 1008/2022.

Fundos Heredades y Patrimonio de México S.A. de C.V. vs. Inmobiliaria Scotia Inverlat S.A. de C.V. Controversias de Arrendamiento Civil Amparo. 1 Acdo. en Amparo. Núm. Exp. 1260/2024 Amparo 137/2025-II.

Galindo Aguilar Blanca vs. Aguilar Bautista Delfina y Registro Público de la Propiedad y de Comercio de la Ciudad de México. Ord. Civil 2 Acdos. Núm. Exp. 408/2025.

García Jiménez Felipe vs. Olvera Jiménez María Elena y Solís Carrillo Manuel. Ord. Civil 1 Acdo. Núm. Exp. 484/2025.

García Martínez Reyna Valentina vs. Inmobiliaria Sibbcasa S.A. de C.V. y C Director del Registro Público de la Propiedad y del Comercio de la Ciudad de México. Ord. Civil 1 Acdo. Núm. Exp. 1020/2024.

Gómez González Carlos vs. Industria y Fomento para la Vivienda S.A. de C.V. Ord. Civil 1 Acdo. Núm. Exp. 78/2008 Tomo IV.

González Vera Jorge Antonio vs. Lora Páez Leobardo. Ejecutivo Mercantil 1 Acdo. Núm. Exp. 300/2024.

Gpi Auto Comercial S.A. de C.V. vs. Hernández Hernández Miguel Alejandro. Ejecutivo Mercantil 1 Acdo. Núm. Exp. 1366/2023.

Hipotecaria Nacional S.A. de C.V. Sociedad Financiera de Objeto Limitado Grupo Financiero BBVA Bancomer vs. Nayeli Ramírez García y Otro. Esp. Hip. Devuelve Exh. Sin Dilig. 2 Acdos. Núm. Exp. 936/2008.

Hoyos Castañeda Elsa vs. Inmobiliaria Sazmsacj S.A. de C.V. Ord. Mercantil Expedientillo. 1 Acdo. Núm. Exp. 1692/2024 Bis. 1 Tomo II.

HSBC México Sociedad Anónima Institución de Banca Múltiple Grupo Financiero HSBC División Fiduciaria Única y Exclusivamente en su Carácter de Fiduciario en el Contrato de Fideicomiso Irrevocable de Administración F 262757 vs. Granados Rodríguez Luis Antonio. Especial Hipotecario Civil Susp. Provisional. 2 Acdos. Núm. Exp. 1922/2024.

HSBC México Sociedad Anónima Institución de Banca Múltiple Grupo Financiero HSBC División Fiduciaria Única y Exclusivamente en su Carácter de Fiduciario en el Contrato de Fideicomiso Irrevocable de Administración F 262757 vs. Granados Rodríguez Luis Antonio. Especial Hipotecario Civil 2 Acdos. en Amparo. Núm. Exp. 1922/2024 Amparo 1244/2025-IV.

HSBC México Sociedad Anónima Institución de Banca Múltiple Grupo Financiero HSBC División Fiduciaria en su Carácter de Fiduciario del Fideicomiso Irrevocable de Administración Identificado Con el Número F262757 vs. Ochoa Vargas Raúl Eder. Especial Hipotecario Civil 4 Acdos. Núm. Exp. 486/2021.

Katoku Luna Jesús Alberto Toshiro vs. Raúl Becerril Moreno. Ejecutivo Mercantil Expedientillo. 1 Acdo. Núm. Exp. 354/2017.

Lara Balderas Óscar Daniel vs. Ángel Cazares López y Rocío Garnica Martínez. Especial Hipotecario Civil Pasa a Sent. Interlocutoria. 1 Acdo. Núm. Exp. 1244/2024.

Lotería Nacional vs. Pérez Ponce Roberto Jesús y Gutiérrez Vázquez Carmen Evangelina. Especial Hipotecario Civil Exh. Sin Dilig. 1 Acdo. Núm. Exp. 994/2023.

Mabucapa I, S. de R. L. de C.V. vs. Sánchez Olivo Juan Carlos. Especial Hipotecario Civil Expedientillo. 1 Acdo. en Expedientillo. Núm. Exp. 730/2018 Expedientillo.

Manzo Benítez Amado vs. Metlife México S.A. Ord. Civil Amparo. 1 Acdo. en Amparo. Núm. Exp. 698/2022 Amparo 592/2025.

Martínez Osvaldo vs. Álvarez Reissmann su Sucesión Álvaro Antonio y Aparicio Sánchez Quien También Acostumbra Llamarse Isabel Aparicio Luna su Sucesión Isabel y Sánchez Aparicio Roberto y Registro Público de la Propiedad y de Comercio de la Ciudad de México. Ord. Civil 2 Acdos. Núm. Exp. 496/2021 Bis. 3 Tomo II.

Martínez Reséndiz José Filomeno vs. Alejandro Martínez Reséndiz y Otros. Ord. Civil Apelación. 1 Acdo. Núm. Exp. 1832/2024 Tomo II.

Mateos Meza Adrián Misael vs. Mateos Orozco J Jesús. Ord. Civil 1 Acdo. Núm. Exp. 362/2025.

Murrieta Grada Raúl Gabriel vs. Polo Hernández Silvia Elena y Polo Hernández Juan Carlos. Ord. Civil Expedientillo. 1 Acdo. Núm. Exp. 1360/2024.

Núñez Sandoval Erendira y Rodríguez Sandoval Norma Aidée vs. Sandoval Vite Javier. Ord. Civil 1 Acdo. Núm. Exp. 532/2020.

Ontiveros García María Dolores vs. Ontiveros Piña Patricia y Pimentel Franco Rogelio y Yuriar Ontiveros Rosario María Eugenia y Cortés Coba Ulises y Cortés Yuriar Zaira Monserrat y Ontiveros García María Eugenia. Ord. Civil 1 Acdo. Núm. Exp. 1368/2019.

Operadora de Carteras Gamma Sociedad Anónima Promotora de Inversión de Capital Variable vs. Espinosa Cardenas Sergio. Especial Hipotecario Civil Oficialia de Partes Contesta. 1 Acdo. Núm. Exp. 134/2023 Principal.

Ortiz Torres Francisco Rogelio vs. Palacios Maldonado Armando Rafael. Ejecutivo Mercantil Girar Oficio. 1 Acdo. Núm. Exp. 490/2024.

Pérez Gómez su Sucesión José Luis vs. Carreto Madrid Elvira. Ord. Civil 1 Acdo. Núm. Exp. 806/2023 Tomo II.

Proyectos en Administración Inmobiliaria, S.A. de C.V. y Banco Nacional de México, S.A., Integrante del Grupo Financiero Banamex División Fiduciaria vs. Altamirano Martínez Aurora Elpidia. Ord. Mercantil Exh. Sin Dilig. 2 Acdos. Núm. Exp. 1640/2024.

Quezada Espejo Miguel Ángel vs. Raigosa Rangel Patricia y Martínez Camacho Jorge y Martínez Raigosa Jorge Ramón y Dueñas Raigosa Marco Antonio. Ord. Civil 1 Acdo. Núm. Exp. 830/2024.

Quiroz Escalona Ángel vs. Vázquez Balderas José Luis. Controversias de Arrendamiento Civil Amparo. 2 Acdos. en Amparo. Núm. Exp. 1044/2023 Amparo hoy 878/2025-III.

Ramírez Salas Olga Alicia vs. Seguros Inbursa Sa Grupo Financiero Inbursa. Ord. Civil Exhibe Minuta. 1 Acdo. Núm. Exp. 894/2024.

Rico Ramos Carlos vs. Milva Peña Velazquez su Sucesión y José Enrique Peña Velázquez. Ord. Civ. Expedientillo. 1 Acdo. Núm. Exp. 448/2012.

Rivas Duvon Carlos. Ord. Civil Amparo. 1 Acdo. en Amparo Buscador. Núm. Exp. 696/2025 Amparo Buscador 696/2025-IV.

Rodríguez Rodríguez Salvador su Sucesión vs. Aranda Barrera Felipe de Jesús. Controversias de Arrendamiento Civil Amparo. 1 Acdo. en Amparo. Núm. Exp. 944/2024 Amparo 581/2025.

Scotiabank Inverlat S.A., Institución de Banca Múltiple, Grupo Financiero Scotiabank Inverlat vs. Trujillo Hernández Rosa María. Ord. Civil Expedientillo. 1 Acdo. Núm. Exp. 24/2025.

Scotiabank Inverlat Sa Institución de Banca Múltiple Grupo Financiero Scotiabank Inverlat vs. Olivares Villegas Ricardo y León Arrieta Marisol. Especial Hipotecario Civil Exhibe Billete. 1 Acdo. Núm. Exp. 1182/2023.

Sistema Único de Autofinanciamiento S.A. de C.V. vs. Mera Ortiz Osvaldo. Ejecutivo Mercantil 2 Acdos. Núm. Exp. 1496/2024.

SOLO CONSULTA
SOLO CONSULTA
SOLO CONSULTA

Sofom Inbursa, S.A. de C.V., Sociedad Financiera de Objeto Múltiple Entidad Regulada, Grupo Financiero Inbursa vs. Jenrab de México, S.A. de C.V. Jesús Enrique Acevedo Barriga. Ejecutivo Mercantil 2 Acdos. Núm. Exp. 1710/2024.

Venegas Dorador José Ángel su Sucesión vs. Carrillo Delgado Guadalupe. Controversias de Arrendamiento Civil 1 Acdo. Núm. Exp. 1358/2024.

Villaseñor Costa Benjamín y Villaseñor Espinosa Francisco José y Villaseñor Íñiguez José Alejandro y Villaseñor Zepeda José Salvador y Grupo Corvi, S.A. de C.V. vs. Logística Bosques, S.A. P. I. de C.V. y Organización Sahuayo, S.A. de C.V. y Integración Industrial Corvi, S.A. de C.V. y Integración Corporativo Corvi, S.A. de C.V. y Axis Asset Management II, S. de R. L. de C.V. y Impulsora Sahuayo, S.A. de C.V. y Corporación Luvi, S.A. de C.V. y Inmobiliario Viller, S.A. de C.V. y Impulsora Fronteriza del Norte, S.A. de C.V. y Promotora de la Industria y Comercio Mexicano, S.A. de C.V. y Impulsora del Puente de Abasto, S.A. de C.V. y Inmobiliaria Tepezala, S.A. de C.V. y Impulsora del Bajío, S.A. de C.V. y Incortec, S.A. de C.V. y Impulsora Villosa, S.A. de C.V. y Corporativo Corvi, S.A. de C.V. y Corporativo Corvi, S.A. de C.V. y Cxp Logística Bosques, S.A. de C.V. y Ci Banco, S.A. Institución de Banca Múltiple, como Fiduciaria en el Fideicomiso Irrevocable de Administración y Garantía Úmero Cib/2399. Ord. Mercantil Puesta a Disposición. 3 Acdos. Núm. Exp. 634/2020 Tomo VI del Cuad. Principal.

AUDIENCIA

Morales López Juana Ivonne antes Dessetec Desarrollo de Sistemas, Sociedad Anónima de Capital Variable antes Banco Invex, Sociedad Anónima, Institución de Banca Múltiple, Invex Grupo Financiero en su Carácter de Fiduciaria del Fideicomiso Número F/1301 vs. Berenide Mendoza Esponda. Especial Hipotecario Civil. 1 Audiencia. Núm. Exp. 470/2016.

Páez Vargas María Antonieta vs. Páez Vargas Arturo su Sucesión. Ord. Civil. 1 Audiencia. Núm. Exp. 200/2025.

Sánchez Díaz Gregorio Trinidad vs. Rodríguez Miranda Juan Carlos. Ord. Civil. 1 Audiencia. Núm. Exp. 190/2025.

Sauz Muñoz Florencio vs. Grupo Mexicano de Seguros S.A. de C.V. Aud. Pasa a Sent. Ord. Civil. 1 Audiencia. Núm. Exp. 1464/2024.

LA SECRETARIA DE ACUERDOS
LIC. ITZI YURENI PADILLA MARTÍNEZ

QUINCUAGÉSIMO CUARTO DE LO CIVIL

SECRETARÍA "A"
ACUERDOS DEL 14 DE OCTUBRE DEL 2025

Aiza Sociedad Anónima de Capital Variable vs. Banco del Bienestar Sociedad Nacional de Crédito Institución de Banca de Desarrollo. Especial de Cancel. y Repos. de Titulos de Crédito Mercantil 1 Acdo. Núm. Exp. 269/2023.

Arias Gómez José Martín vs. Grupo Mexicano de Seguros S.A. de C.V. Ord. Civil 2 Acdos. Núm. Exp. 1051/2023.

Auto Financiamiento Automotriz S.A. de C.V. vs. Molina Andrade Valeria Alejandra y Flores Pérez Xilonen. Ejecutivo Mercantil 1 Acdo. Núm. Exp. 1355/2023.

Banco Invex Sa Institución de Banca Múltiple Invex Grupo Financiero en su Calidad de Fiduciario del Fideicomiso Empresarial F 3798 vs. Mapfre Fianzas S.A. Especial de Fianzas Mercantil 2 Acdos. Núm. Exp. 769/2024.

Banco Mercantil del Norte S.A. Institución de Banca Múltiple, Grupo Financiero Banorte vs. Yaneli Piscil Sampedro. Especial Hipotecario Civil 1 Acdo. Núm. Exp. 213/2014.

Banco Mercantil del Norte, S.A. Institución de Banca Múltiple, Grupo Financiero Banorte vs. Magdiel Montalvo Hernández. Especial Hipotecario Civil 1 Acdo. Núm. Exp. 1525/2009.

Banco Mercantil del Norte, S.A., Institución de Banca Múltiple, Grupo Financiero Banorte vs. Flores Sánchez Bianca Luz y Ramírez Herrera Rodrigo. Especial Hipotecario Civil 1 Acdo. Núm. Exp. 1627/2024.

Banco del Bajío, S.A., Institución de Banca Múltiple vs. Integradora de Servicios Punch, S.A. de C.V. y González González Ana María y Villalobos González Mariano. Ejecutivo Mercantil 1 Acdo. Núm. Exp. 1797/2024.

Bautista Espinosa Gustavo Javier vs. Nueva Wal-Mart de México, S. de R. L. de C.V. y Efigente, S.A. de C.V. Ord. Civil Segundo Tomo. 1 Acdo. Núm. Exp. 1429/2019 Segundo Tomo.

Bautista Hesiquio vs. Sil Chávez Lorenzo. Ord. Civil 3 Acdos. Núm. Exp. 1417/2024.

Cibanco S.A. Institución de Banca Múltiple, en su Carácter de Fiduciario el en Fideicomiso Número F/00430 vs. Gilberto Jiménez Rodríguez. Especial Hipotecario Civil 1 Acdo. Núm. Exp. 957/2018.

Condominios Aguascalientes Sociedad Anónima de Capital Variable vs. Mobel Diseño Industrial S.A. de C.V. Salvador García Soriano y Claudia Amalia Hernández Romo También Conocida como Amalia Hernández Romo. Especial Hipotecario Civil 1 Acdo. Núm. Exp. 503/2019.

Cruz Herrera Marcos vs. Cruz Hernández Marcos. Ord. Civil Admisorio. 1 Acdo. Núm. Exp. 457/2025.

Díaz Santana Moisés vs. Díaz Rodríguez Inocencio y C Director del Registro Público de la Propiedad y del Comercio de la Ciudad de México. Ord. Civil Admisorio. 1 Acdo. Núm. Exp. 487/2025.

Distribuidora Liverpool S.A. de C.V. vs. Aguillon Rojas María del Rosario. Ejecutivo Mercantil 1 Acdo. Núm. Exp. 91/2024.

Fabián Bautista Hermelinda vs. Ramírez Cruz Pedro. Ord. Civil Priva Sent Admite Queja. 1 Acdo. Núm. Exp. 339/2024.

Fls Recuperación de Cartera Vencida y Cobranza Especializada, S. de R. L. de C.V. vs. Francisco de la Cruz Benicio. Especial Hipotecario Civil Expedientillo. 1 Acdo. Núm. Exp. 673/2019.

García Morales Miguel vs. Guiterrez Cabrera Gabriel. Actos Prejudiciales Civil Admisorio. 1 Acdo. Núm. Exp. 409/2025.

Guillén Guillén Gustavo su Sucesión vs. Contreras Téllez Jorge. Ord. Civil 2 Acdos. Núm. Exp. 173/2025.

Heredia Madrigal María de Jesús vs. Qualitas Compañía de Seguros S.A. de C.V. Ord. Civil 1 Acdo. Núm. Exp. 281/2025.

Hernández Barrera Arnulfo vs. Seguros Banorte S.A. de C.V. Grupo Financiero Banorte. Ord. Civil 1 Acdo. Núm. Exp. 1427/2024.

Hernández Godínez Susana vs. Ramírez López María Teresa y Centro Universitario México A.C. Ord. Civil Prevención. 1 Acdo. Núm. Exp. 489/2025.

HSBC México S.A. Institución de Banca Múltiple, Grupo Financiero HSBC División Fiduciaria en su Carácter de Fiduciario en el Fideicomiso F/243264 vs. Martín Lorenzo Herrera Avilés y Claudia Eva Ramona Ortega Montañez. Especial Hipotecario Civil Expedientillo. 1 Acdo. Núm. Exp. 1299/2024.

Instituto de Seguridad y Servicios Sociales de Los Trabajadores del Estado a Través de su Fondo de Vivienda (Fovissste) vs. Rincón Sánchez Antonio de Jesús. Especial Hipotecario Civil Expedientillo. 1 Acdo. en Expedientillo. Núm. Exp. 409/2021.

Justino Armando Rojas Díaz vs. Miguel Ángel Reyes Duarte. Especial Hipotecario Civil 1 Acdo. Núm. Exp. 849/2016.

López Mc Nutt Carlos Rafael vs. Proacon México, S.A. de C.V. Arbitraje Comercial Mercantil 1 Acdo. Núm. Exp. 919/2022.

Lozada Reyes Sergio Iván vs. Reyes Quiroz Marisa. Ord. Civil 1 Acdo. Núm. Exp. 263/2025.

Medrano Gudiño José vs. Inmuebles y Representaciones S.A. de C.V. y C Director del Registro Público de la Propiedad y del Comercio de la Ciudad de México. Ord. Civil Dada Nueva Cuenta. 1 Acdo. Núm. Exp. 515/2024.

Mejía Abreu Alba Gardenia vs. Sep Autoridad Educativa Federal de la Ciudad de México. Ejecutivo Mercantil 1 Acdo. Núm. Exp. 1777/2024.

Mondragón Camacho Rafael vs. Poltolarek Beer Aarón. Especial Hipotecario Civil 1 Acdo. Núm. Exp. 1187/2024.

Nacional Financiera Sociedad Nacional de Crédito, Institución de Banca de Desarrollo en su Carácter de Fiduciaria del Fideicomiso de Arrendamiento Identificado en Los Registros de la Fiduciaria Con el Número 80730 vs. Fetasa Mexicali S.A. de C.V. y Murillo Rogers Dio Alberto. Ord. Mercantil 1 Acdo. Núm. Exp. 355/2019.

Olivares Rojas Marisela vs. Nicolás Olivares Flores, C. Director del Registro Pueblico de la Propiedad y del Comercio de la Ciudad de México. Ord. Civil 1 Acdo. Núm. Exp. 327/2025.

Paz del Campo Fernando Felipe y Trejo Sánchez María Estela vs. Inmobiliaria y Constructora Alfa S.A. de C.V. Ord. Civil 1 Acdo. Núm. Exp. 141/2025.

Pérez Ruano Jorge Dionisio vs. José Ruíz González También Conocido como José Roiz González, Alicia Morales Monfil y/o Alicia Morales Monfil su Sucesión y C. Director del Registro Público de la Propiedad y del Comercio en el Distrito Federal. Ord. Civil 2 Acdos. Núm. Exp. 55/2015.

Rincón Maya Amelia Alejandra vs. Banco Nacional de México. Com. Ord. Civil 1 Acdo. Núm. Exp. 425/2025.

Rivera Ciriaco Paulina vs. Barbuss Global Sa y Barbuss D.F. S.A. de C.V. y Freije Lucía y Martínez Hernández José Rafael Alejandro. Ord. Civil 2 Acdos. Núm. Exp. 1657/2024.

Rodríguez Ávila Concepción su Sucesión vs. Hernández Pérez Claudia. Ord. Civil 1 Acdo. Núm. Exp. 393/2025.

SOLO CONSULTA
SOLO CONSULTA
SOLO CONSULTA

Sierra Rosas Patricia María Guadalupe y Flores González Jesús Daniel y García Martínez Yucary vs. Qualitas Compañía de Seguros S.A. de C.V. y Romero Marín Emilia. Ord. Civil 2 Acdos. Núm. Exp. 375/2025.

Sociedad Hipotecaria Federal, Sociedad Nacional de Crédito, Institución de Banca de Desarrollo como Fiduciaria Sustituta en el Fideicomiso Denominado Fondo de Operación y Financiamiento Bancario a la Vivienda (Fovi) vs. Ismael Martínez Ramírez y Verónica Mendoza Gómez. Especial Hipotecario Civil Amparo 258/2025. 1 Acdo. en Amparo. Núm. Exp. 373/2016 258/2025.

Tu Casa Express S.A. de C.V. vs. Jorge Román Espinosa. Especial Hipotecario Civil 1 Acdo. Núm. Exp. 743/2020 Bis. 1.

Tu Casa Express, S.A. de C.V. vs. Lozano Lira Ana María y Otro. Especial Hipotecario Civil 1 Acdo. Núm. Exp. 99/2016.

Vásquez Estelita y/o Estilita Vázquez Morales y Karina Juárez Vásquez vs. Guadalupe Domínguez Landero y Grupo Nacional Provincial S.A. B. También Conocida como Gnp Seguros, Gabriel López Caballero y Justino Alvarado Díaz. Ord. Civil 1 Acdo. Núm. Exp. 351/2017.

Xtra Inmuebles, Sociedad Anónima de Capital Variable vs. Corporación de Estacionamientos Santa Fe, Sociedad Anónima de Capital Variable y Esquivel Mendoza Cecilia y Mondragón Ortiz Rubén. Controversias de Arrendamiento Civil 1 Acdo. Núm. Exp. 335/2020.

AUDIENCIA

Álvarez Uribe José Antonio vs. Seguros Inbursa Sa Grupo Financiero Inbursa. Aud. Segundo Tomo Ord. Civil. 1 Audiencia. Núm. Exp. 121/2024 Segundo Tomo.

Grupo Alcione S.A. de C.V. vs. Erdm Solar S.A. de C.V. Aud. Ejecutivo Mercantil. 1 Audiencia. Núm. Exp. 373/2022.

Niño Fajardo José Humberto su Sucesión y También Conocido como Jorge Niño Fajardo vs. Tapia Martínez Dulce María y Tapia Martínez Cecilia y Mendoza Pérez Marcos Gerardo y Domínguez Fernández Luis Leoardo y Vallarta Cisneros María Guadalupe. Se Abre Periodo Probatorio Ord. Civil. 1 Audiencia. Núm. Exp. 101/2025.

SENTENCIA INTERLOCUTORIA

Banco Nacional de México, S.A., Integrante del Grupo Financiero Banamex vs. Mexicana de Presfuerzo, Sociedad Anónima de Capital Variable. Especial Hipotecario Civil Sent. Interl. 1 Núm. Exp. 809/2023

BBVA México Sa Institución de Banca Múltiple Grupo Financiero BBVA México vs. Millán Mungarro Eva María. Providencias Precautorias Mercantil Sent. Interl. 1 Núm. Exp. 837/2021 Segundo Tomo

Ramírez Medina Frumencio y Ramírez Medina María Eugenia y Ramírez Medina Antonia y Ramirez Medina Marco Antonio vs. Girón Reyes Agustín y Enríquez Quiroz Guadalupe. Ord. Civil Sent. Interl. 1 Núm. Exp. 1272/2023

LA SECRETARIA DE ACUERDOS
LIC. LOURDES RUBÍ MIRANDA IBÁÑEZ

SECRETARÍA "B"
ACUERDOS DEL 14 DE OCTUBRE DEL 2025

Administradora Fome 1 Sociedad de Responsabilidad Limitada de Capital Variable vs. Contreras Ramírez Blanca Estela. Especial Hipotecario Civil 2 Acdos. Núm. Exp. 730/2021.

Álvarez Noyola José de Jesús vs. Manrique González Esther. Ord. Civil Autr. Sicor. 1 Acdo. Núm. Exp. 1402/2019 Segundo Tomo.

Aragón Caballero Miguel Ángel vs. Lagunes Díaz Paulo y la Sucesión a Bienes de Otilio Soto Rodríguez y C. Director del Registro Público de la Propiedad y del Comercio. Ord. Civil 1 Acdo. Núm. Exp. 528/2009 Segundo Tomo.

Ávalos Reyes Margarita vs. Sierra Téllez Graciela y Estrada Vega María de la Luz. Ord. Civil 3 Acdos. Núm. Exp. 818/2022.

Banco Mercantil del Norte, S.A. Institución de Banca Múltiple, Grupo Financiero Banorte vs. El Fideicomiso Irrevocable de Administración y Fuente de Pago Número 752300 por Conducto de Banco Mercantil del Norte S.A. Institución de Banca Múltiple Grupo Financiero Banorte, División Fiduciaria y Guzmán García Roberto. Ejecutivo Mercantil 2 Acdos. Núm. Exp. 223/2022 Tercer Tomo.

Banco Mercantil del Norte, S.A., Institución de Banca Múltiple, Grupo Financiero Banortee vs. González Ramírez Miguel Alberto. Especial Hipotecario Civil 1 Acdo. Núm. Exp. 1246/2023.

Banco Mercantil del Norte, Sociedad Anónima, Institución de Banca Múltiple, Grupo Financiero Banorte vs. Víctor Manuel Preciado Guillén. Especial Hipotecario Civil 1 Acdo. Núm. Exp. 1600/2010 Segundo Tomo.

Banco Monex S.A. Institución de Banca Múltiple Monex Grupo Financiero vs. Industrias Norm S.A. de C.V., Ulrich Roberto Thoma Kiwus. Ejecutivo Mercantil 1 Acdo. Núm. Exp. 1474/2024 Segundo Tomo.

Banco Nacional de México Sociedad Anónima, Integrante de Grupo Financiero Banamexcr vs. Cruz López Blanca Eugenia y Bastida López Eduardo. Especial Hipotecario Civil 1 Acdo. Núm. Exp. 334/2021 Segundo Tomo.

BBVA Bancomer, Sociedad Anónima, Institución de Banca Múltiple, Grupo Financiero BBVA Bancomer vs. Sandra Gutiérrez Torres. Especial Hipotecario Civil Expedientillo. 1 Acdo. Núm. Exp. 1726/2009 Segundo Tomo.

Beristain Hernández Juan y Hernández Ávila Claudia Geneve vs. Cruz Saldívar Rodolfo de Jesús. Ord. Civil 1 Acdo. Núm. Exp. 182/2025.

Bienes Raíces Tepepan S.A. de C.V. vs. Imanela 1929 S.A. de C.V. y Tiendas Chedraui S.A. de C.V. Controversias de Arrendamiento Civil 1 Acdo. en Seccion De Ejecución. Núm. Exp. 670/2023 Segundo Tomo.

Campa Bolaños Beatriz vs. Miguel Ángel Sánchez Lamego. Ord. Civ. 1 Acdo. Núm. Exp. 234/2006.

Canul Tzuc Margarito de Jesús vs. Mapfre México S.A. Ord. Civil 1 Acdo. Núm. Exp. 448/2025.

Casa Marzam S.A. de C.V. vs. Vantage Servicios Integrales de Salud S.A. de C.V. Vía de Apremio Civil 1 Acdo. Núm. Exp. 34/2025 Segundo Tomo.

Cibanco Sociedad Anónima Institución de Banca Múltiple como Fiduciario en el Fideicomiso F 1037 vs. Comercializadora Jobaga S.A. de C.V. y Garza Hernández Anahi Berenice. Controversias de Arrendamiento Civil Autr. Sicor. 1 Acdo. Núm. Exp. 2028/2024.

Cimet Pasol Yisroel vs. Morales Chazaro Jorge Raúl. Especial Hipotecario Civil 1 Acdo. Núm. Exp. 72/2021 Segundo Tomo.

Codispoti Frank Robert vs. Banco Mercantil del Norte Sa Institución de Banca Múltiple Grupo Financiero Banorte División Fiduciaria Causahabiente de Grupo Financiero Interacciones Sab de C.V. y-o. Banco Interacciones Sociedad Anónima Institución de Banca Múltiple Grupo Financiero Interacciones. Juris. Voluntaria Civil Autr. Sicor. 1 Acdo. Núm. Exp. 286/2025.

Contreras Ramírez Tomasa vs. Grupo Mexicano de Seguros S.A. de C.V. Ord. Civil Expedientillo. 2 Acdos. Núm. Exp. 590/2022 Segundo Tomo.

Corporativo Coapexpan Sociedad Anónima de Capital Variable Banco Invex Sociedad Anónima Institucion de Banca Múltiple Invex Grupo Financiero Fiduciario del Fideicomiso Identificado Con el Número 488 (Cuatrocientos Ochenta y Ocho) vs. Grajales Jiménez Carlos y Jiménez Loyo Ruth. Controversias de Arrendamiento Civil 1 Acdo. Núm. Exp. 1398/2019 Segundo Tomo.

Dana Missrie Esther Michelle vs. 1. -C. Director del Registro Público de la Propiedad y de Comercio de la Ciudad de México; 2. -Promotora Finca, S.A. de C.V. ; 3. -Inmueblemex, S.A. de C.V. ; 4. -Inmobiliaria Rojo, S.A. de C.V. ; 5. -Promotora Avante, S.A. de C.V. ; 6. -Top Investment, S.A. de C.V. ; 7. -Inmobiliaria Movica, S.A. de C.V. ; 8. -Grupo Mineca, S.A. de C.V. ; 9. -Besi, S.A. de C.V. y 10. -la Cumbre Promociones, S.A. de C.V. Ord. Civil 2 Acdos. Núm. Exp. 1732/2024 Segundo Tomo.

De la Cruz Abinoan Alcudia vs. Martínez Ramírez Maximino Martín y C Director del Registro Público de la Propiedad y del Comercio de la Ciudad de México. Ord. Civil 2 Acdos. Núm. Exp. 454/2025.

Díaz Leal Gómez Cándido su Sucesión vs. Colores y Emociones S.A. de C.V. Controversias de Arrendamiento Civil 1 Acdo. en Seccion De Ejecución. Núm. Exp. 1638/2024 Segundo Tomo.

Dueñas Alanís Juan Manuel vs. Seguros Inbursa Sa Grupo Financiero Inbursa. Ord. Civil 1 Acdo. Núm. Exp. 374/2025.

Ekscelenko, S.A. P. I. de C.V. Sofom E. N. R vs. Integradora de Servicios Punch, S.A. de C.V. y González González Ana María y Villalobos González Mariano. Ejecutivo Mercantil 1 Acdo. Núm. Exp. 1776/2024 Segundo Tomo.

Exitus Capital S. Ap. I. de C.V. Sofom. En. R vs. Operadora Central de Estacionamientos S. Ap. I. de C.V. Ord. Mercantil 1 Acdo. Núm. Exp. 1242/2019.

García Galindo Marco Antonio vs. Seguros Inbursa Sa Grupo Financiero Inbursa. Ord. Civil 2 Acdos. Núm. Exp. 474/2024 Segundo Tomo.

Gaytán Medellín Ma Marciana Paula vs. Esteva Loyola Rafael Ángel Adrián y Esteva Loyola Carlos Antonio y Esteva Loyola José Antonio y Esteva Loyola José María Antonio. Ord. Civil 4 Acdos. Núm. Exp. 456/2025.

González Laddaga Alfredo vs. Scheufler Íñiguez María Elena y Registro Público de la Propiedad. Ord. Civil 1 Acdo. Núm. Exp. 450/2025.

González Paz María su Sucesión vs. Valencia Morales Alfredo y Valencia Rodríguez Jéssica Patricia y Valencia González José Ricardo y García Balbuena Juana y Báez García Alberto. Ord. Civil 1 Acdo. Núm. Exp. 474/2025.

SOLO CONSULTA
SOLO CONSULTA
SOLO CONSULTA

González Rodríguez María de Lourdes y Sánchez García Pedro vs. Seguros Inbursa Sa Grupo Financiero Inbursa. Ord. Civil 2 Acdos. Núm. Exp. 1806/2024 Tercer Tomo.

Hernández Castorena Claudia vs. Castillo Galván César y Castillo Hernández César y Castillo Hernández Paloma. Ord. Civil Autr. Sicor. 1 Acdo. Núm. Exp. 446/2025.

Hernández Cruz Atanacia vs. Grupo Mexicano de Seguros S.A. de C.V. Ord. Civil Expedientillo. 1 Acdo. Núm. Exp. 290/2025.

Hernández Téllez Julia vs. González Avilés Roberto y Avilés Lechuga Guillermina. Controversias de Arrendamiento Civil 2 Acdos. Núm. Exp. 1198/2024.

Huerta Ortiz Ana María Guadalupe vs. Orta Álvarez Mario y Pineda Moreno Berenice. Ord. Civil Admisorio. 1 Acdo. Núm. Exp. 460/2025.

Inmobiliaria Glt S.A. de C.V. vs. Centro de Servicio Automotriz Integral Ruhe S.A. de C.V. y Piña Romero Norma Alicia. Controversias de Arrendamiento Civil Expedientillo. 1 Acdo. Núm. Exp. 1130/2024.

Inmobiliaria Teresa S.A. de C.V. vs. Ramírez Hernández Alfredo y Cardozo Salazar Rosalía. Ord. Civil 1 Acdo. Núm. Exp. 736/2024.

Instituto de Seguridad Social para las Fuerzas Armadas Mexicanas vs. Monterroso Morales Miguel Alfredo. Especial Hipotecario Civil Expedientillo. 1 Acdo. en Expedientillo Expediente No Conocido. Núm. Exp. 852/2024 Expedientillo.

Integradora de Proyectos del Yaqui, S.A. de C.V. vs. Sañudo Pérez Edgar y Soto Valdez Paola Gisela. Especial Hipotecario Civil 1 Acdo. Núm. Exp. 1330/2024 Segundo Tomo.

J&C Technology S.A. De. Cv vs. Construcciones Aldesem S.A. De. C.V. y Aeropuerto de Cancún S.A. de C.V. Ord. Mercantil Turna a Sent Def. 1 Acdo. Núm. Exp. 1200/2019 Segundo Tomo.

Jared Rojas Ibsed vs. Qualitas Compañía de Seguros S.A. de C.V. Ord. Civil 1 Acdo. Núm. Exp. 690/2024.

Jurado Granados Juan vs. Reséndiz Valencia Álvaro y Sosa Álvarez Alicia y C Director del Registro Público de la Propiedad y de Comercio de la Ciudad México. Ord. Civil 1 Acdo. Núm. Exp. 230/2024.

Leticia López Herrera Quien También Acostumbra Usar el Nombre de Leticia López Herrera de Meza vs. Raúl Meza López. Ord. Civil 1 Acdo. Núm. Exp. 1350/2024.

Limón Limón José Pascual vs. Juárez Esparza Merary y Sicilia Alamilla Raúl y Notario Público Número 1 de Tula de Allende Estado de Hidalgo y Promotora y Edificadora Garsal S.A. de C.V. y Sotelo Martínez Efraín Fernando y C Director del Registro Público de la Propiedad y del Comercio de la Ciudad de México. Ord. Civil 1 Acdo. Núm. Exp. 248/2021 Segundo Tomo.

López Becerra Verónica vs. Zamorano Rodríguez Florencia. Ord. Civil 1 Acdo. Núm. Exp. 750/2023.

Martínez Jiménez Mónica Aída vs. Bueno Barraza Arturo su Sucesión. Ord. Civil Admisorio. 1 Acdo. Núm. Exp. 478/2025.

Morales Álvarez Mario Eduardo vs. Alejandro Gama Alva. Especial Hipotecario Civil 1 Acdo. Núm. Exp. 388/2025 Segundo Tomo.

Negrete Félix Jorge Antonio vs. Patricia Córdova Whitaker. Ejecutivo Mercantil 1 Acdo. Núm. Exp. 1426/2019.

Pacheco Saldaña Martha Elisa vs. Augusto César Gabriel García. Especial Hipotecario Civil 1 Acdo. Núm. Exp. 1576/2024 Segundo Tomo.

Pérez Badillo José Luis vs. Ayala García Vda de Badillo Elvira y C Director del Registro Público de la Propiedad y del Comercio de la Ciudad de México. Ord. Civil Apelación. 1 Acdo. Núm. Exp. 622/2024.

Pérez Reyes Marcos vs. Pérez Yáñez Sonia Juana. Ord. Civil 1 Acdo. Núm. Exp. 364/2025.

Pérez Trigueros Marta Luz vs. Seguros Inbursa Sa Grupo Financiero Inbursa. Ord. Civil Autr. Sicor. 1 Acdo. Núm. Exp. 432/2025.

Procesos Especializados y Proyectos S.A. de C.V. vs. Construcciones Aldesem Sociedad Anónima de Capital Variable. Ord. Mercantil Expedientillo. 1 Acdo. Núm. Exp. 1465/2019 Tercer Tomo.

Ramos Hernández Martín vs. Prieto Chacón David Mauricio. Especial Hipotecario Civil Amparo 259/2024-IV. 1 Acdo. en Amparo. Núm. Exp. 142/2020 259/2024-IV.

Rangel Sánchez Liz Verónica y Joshua Samuel Ortega Rangel vs. Josué Briz de la Rosa y Otra. Especial Hipotecario Civil 1 Acdo. en Tercería. Núm. Exp. 650/2007 Terc. Excluyente.

Rincón Maya Amelia Alejandra vs. Banco Nacional de México S.A. Ord. Civil Se Desecha por Razon de la Cuantía. 1 Acdo. Núm. Exp. 424/2025.

Rosas Mendoza Paula su Sucesión vs. Domínguez Germán. Ord. Civil 1 Acdo. Núm. Exp. 976/2023 Segundo Tomo.

Sahara Mezzanine Sociedad Anónima de Capital Variable, Sociedad Financiera de Objeto Múltiple Entidad No Regulada vs. Vigua y Asociados, S.A. de C.V. y Luis Arnulfo Ayala Brizuela. Especial Hipotecario Civil Amparo 593/2025-Vii-E. 2 Acdos. en Amparo. Núm. Exp. 232/2014 593/2025-Viii-E.

Socafi S.A. de C.V. vs. Mera Zepeda Martha Karina y Mera Campa Gaudencio Javier y Rodríguez Román Fernando Efguenny. Ejecutivo Mercantil Exhorto. 1 Acdo. Núm. Exp. 312/2024.

Torres Molina Carlos Amado vs. Garduño Báez Roberto y Ortiz Pavón Alberto y Ortiz Pavón Juan. Ord. Civil 2 Acdos. Núm. Exp. 584/2016 Tercer Tomo.

Tu Casa Express Sociedad Anónima de Capital Variable vs. García González Orlando Humberto y Rodríguez Alcántara Jazmín. Especial Hipotecario Civil 1 Acdo. Núm. Exp. 402/2021.

Vázquez Domínguez Othón vs. López Ochoa y Otros Rosalía. Ord. Civil Autr. Sicor. 1 Acdo. Núm. Exp. 402/2025.

Vázquez Olarra María Elisa y Gutiérrez San Pablo Gabriel Marcos vs. Instituto del Fondo Nacional de la Vivienda para los Trabajadores Infonavit y García Mendoza Rubén y Registro Público de la Propiedad y del Comercio de la Ciudad de México. Ord. Civil Expedientillo. 1 Acdo. en Expedientillo Expediente No Conocido. Núm. Exp. 52/2024 Expedientillo.

Zapata Quintal Rubén y Colli Chi Nayla Nayedhli vs. Grupo Nacional Provincial Sab. Ord. Civil 1 Acdo. Núm. Exp. 134/2025.

NO PUBLICADOS

Arellanes Valdez Ángel vs. Vega Félix Sugey Marisela. Ord. Civil 1 Acdo. Núm. Exp. 82/2025.

Hernández Víctor vs. Morales López Rigoberto Cándido y Quien También Acostumbra a Usar el Nombre de Cándido Morales y Catalina López Hernández su Sucesión. Vía de Apremio Civil Resguardo. 1 Acdo. Núm. Exp. 900/2024.

Huerta Martínez María Teresa vs. Flores Rodríguez Lizbeth y Ambrosio Flores Jonathan Eduardo. Juris. Voluntaria Civil Resguardo. 1 Acdo. Núm. Exp. 1064/2024.

Inovalterna México S.A. de C.V. vs. Tora Commerce S.A. de C.V. Ejecutivo Mercantil Resguardo. 1 Acdo. Núm. Exp. 382/2024.

Instituto de Seguridad y Servicios Sociales de Los Trabajadores del Estado a Través de su Fondo de la Vivienda Fovissste vs. Mario Raúl Venegas de León. Especial Hipotecario Civil Resguardo. 1 Acdo. Núm. Exp. 292/2020.

Instituto del Fondo Nacional de la Vivienda para los Trabajadores Infonavit vs. Becerril Juárez Arturo y Santana González Xóchitl. Especial Hipotecario Civil Resguardo. 1 Acdo. Núm. Exp. 1286/2024.

Instituto del Fondo Nacional de la Vivienda para los Trabajadores (I N F O. N a V I T) vs. Lujan López Sonia Marcela. Vía de Apremio Civil Destrucción. 1 Acdo. Núm. Exp. 916/2024.

Instituto del Fondo Nacional de la Vivienda para los Trabajadores Infonavit vs. Herrera Lara Javier Andrés. Especial Hipotecario Civil Resguardo. 1 Acdo. Núm. Exp. 886/2024.

Instituto del Fondo Nacional de la Vivienda para los Trabajadores Infonavit vs. Islas Ibarra Iván Noé. Especial Hipotecario Civil Resguardo. 1 Acdo. Núm. Exp. 1282/2024.

Instituto del Fondo Nacional de la Vivienda para los Trabajadores Infonavit vs. Sánchez Santoyo Claudia Cecilia. Especial Hipotecario Civil Resguardo. 1 Acdo. Núm. Exp. 1366/2024.

Instituto del Fondo Nacional de la Vivienda para los Trabajadores vs. Corona García Ulises. Especial Hipotecario Civil Resguardo. 1 Acdo. Núm. Exp. 1022/2024.

Instituto del Fondo Nacional de la Vivienda para los Trabajadores vs. López Ramos Alberto. Especial Hipotecario Civil 1 Acdo. Núm. Exp. 616/2024.

Instituto del Fondo Nacional de la Vivienda para los Trabajadores vs. Moreno Calzadilla Guillermo y Villegas Vicente Sandra Delia. Especial Hipotecario Civil Resguardo. 1 Acdo. Núm. Exp. 66/2024.

León Arvizu Carlos vs. Ramírez Carrillo Iván. Pago de Daños Culposos Causados por Motivos del Transito de Vehículo Cuantía Menor Civil Destrucción. 1 Acdo. Núm. Exp. 128/2025.

López Rosas Karla Fabiola vs. Dickinson Segura Karla y Pérez Rico María. Controversias de Arrendamiento Civil Resguardo. 1 Acdo. Núm. Exp. 1274/2024.

López Rosales Salvador y Lucía Rosales y Gómez su Sucesión vs. López Rosales Roberto y Arzate Hernández Verónica y López Arzate Roberto y López Arzate Lucía Verónica y López Arzate Ximena y Registro Público de la Propiedad y de Comercio de la Ciudad de México. Ord. Civil Resguardo. 1 Acdo. Núm. Exp. 744/2024.

Nájera Celis Dulce María vs. Vázquez Rojas Ascencio Carlos. Controversias de Arrendamiento Civil Resguardo. 1 Acdo. Núm. Exp. 904/2024.

SOLO CONSULTA
SOLO CONSULTA
SOLO CONSULTA

Piedras Juárez Ma Ernestina Guadalupe vs. Delgadillo Santos María Félix y Balderas Piedras Arturo. Ord. Civil Resguardo. 1 Acdo. Núm. Exp. 984/2022.

Rabchinsky Rojas Jaime vs. Rabchinsky Rojas Shay. Medios Preparatorios Mercantil Resguardo. 1 Acdo. Núm. Exp. 736/2023.

Rocha Méndez Antonio vs. Rocha Méndez Juan. Ord. Civil Destrucción. 1 Acdo. Núm. Exp. 1252/2024.

Rodríguez Villanueva Francisco vs. Gutiérrez Nieto Domitila. Ord. Civil Destrucción. 1 Acdo. Núm. Exp. 1104/2024.

Romero Oliver Rafael Raymundo vs. Vías Concesionadas del Norte S.A. de C.V. y Miguel José Abed Schekaiban. Ejecutivo Mercantil Resguardo. 1 Acdo. Núm. Exp. 374/2019.

Salinas Portilla Georgina Patricia vs. Bezares Alamilla Nayeli y Chagui Certain Carlos Alberto. Controversias de Arrendamiento Civil Resguardo. 1 Acdo. Núm. Exp. 148/2023.

AUDIENCIA

Scotiabank Inverlat Sa Institución de Banca Múltiple Grupo Financiero Scotiabank Inverlat vs. Martínez Navarro Haydee Liliana. Aud. de Remate Especial Hipotecario Civil. 1 Audiencia. Núm. Exp. 262/2022 Segundo Tomo.

Terrones y López José Luis Alberto y Terrones López José Luis vs. Mexplus Puertos, S.A. P. I. de C.V. y Terminla Marítima de Altamira, S.A. de C.V. y Grupo Operador de Terminales Marítimas, S.A. de C.V. y Mxp Acquisition Owner, Llc y Mxp Acquisition Company, Llc y Latin American Transportation Services, Sprl y Central American Mezzanine Infrastructure Fund, L. P. Aud. Ord. Mercantil. 1 Audiencia. Núm. Exp. 138/2022 Quinto Tomo.

SENTENCIA INTERLOCUTORIA

Banco Mercantil del Norte, Sociedad Anónima, Institución de Banca Múltiple, Grupo Financiero Banorte vs. Beatriz José Sánchez. Especial Hipotecario Civil Sent. Interl. 1 Núm. Exp. 1346/2019 Segundo Tomo

Cabrera Torres Eufracia y Pérez Cabrera Daniela y Pérez Cabrera Monserrat vs. Seguros Inbursa Sa Grupo Financiero Inbursa. Ord. Civil Sent. Interl. 1 Núm. Exp. 132/2025

EL SECRETARIO DE ACUERDOS
LIC. LEONARDO DANIEL BENTAZOS MORALES

QUINCUAGÉSIMO QUINTO DE LO CIVIL

SECRETARÍA "A"
ACUERDOS DEL 14 DE OCTUBRE DEL 2025

Administradora Fome 1 Sociedad de Responsabilidad Limitada de Capital Variable vs. Morán Rodríguez Felipe. Especial Hipotecario Civil 1 Acdo. Núm. Exp. 1131/2019.

Aguilar González Sergio Aarón y Ramírez Gutiérrez Leticia vs. Picon Salas Luis Alberto. Ord. Civil 1 Acdo. Núm. Exp. 427/2025.

Anguis Gómez Pedro vs. Grupo Mexicano de Seguros S.A. de C.V. vs. Comisión Federal de Electricidad. Ord. Civil 2 Acdos. Núm. Exp. 109/2025 A. Tomo Dos.

Balbuena Bravo Ulises Fredy antes Pendulum Sociedad de Responsabilidad Limitada de Capital Variable en su Carácter de Apoderada de Administradora Fome 2 Sociedad de Responsabilidad Limitada de Capital Variable vs. Arriola Loyo Alejandro. Especial Hipotecario Civil 1 Acdo. Núm. Exp. 519/2022.

Banco Autofin México Sa Institución de Banca Múltiple vs. Acabados y Materiales Mejía S.A. de C.V. y Mejía Arteaga Andrea y de la Cruz Marcelo Julián y Arteaga Marcelo Alma Rosa. Ejecutivo Mercantil 1 Acdo. en Amparo. Núm. Exp. 39/2023 Amparo 768/2025.

Banco Covalto Sociedad Anónima Institución de Banca Múltiple vs. Gil & Ros S.A. de C.V. y Enríquez Vera Gilberto y Hernández Martínez Rosalinda. Ejecutivo Mercantil 1 Acdo. Núm. Exp. 1155/2022 A. Tomo Dos.

Banco Mercantil del Norte, S.A., Institución de Banca Múltiple, Grupo Financiero Banorte vs. Hernández García Eduardo y Hernández Ángeles Jaime Alberto y Ángeles Ortiz Irene y Sotelo Genaro Jovita. Especial Hipotecario Civil 1 Acdo. Núm. Exp. 827/2013 Tomo Dos.

Banco Mercantil del Norte, Sociedad Anónima, Institución de Banca Múltiple, Grupo Financiero Banorte vs. José Max Hernández Rendón. Especial Hipotecario Civil 1 Acdo. Núm. Exp. 523/2020.

Banco Santander (México) S.A. Institución de Banca Múltiple Grupo Financiero Santander México vs. Almaguer Gutiérrez Alejandra. Especial Hipotecario Civil 1 Acdo. Núm. Exp. 1267/2024 Tomo Dos.

Banco Santander México, S.A., Institución de Banca Múltiple, Grupo Financiero Santander México vs. Hernández Hernández Sergio Gustavo. Especial Hipotecario Civil 1 Acdo. Núm. Exp. 1343/2022.

Bazán Domínguez Jéssica Yazmín vs. Maldonado Lira Julieta. Ord. Civil 1 Acdo. Núm. Exp. 241/2023.

BBVA Bancomer, S.A. Institución de Banca Múltiple, Grupo Financiero BBVA Bancomer vs. David Sánchez Narváez y Otro. Especial Hipotecario Civil 1 Acdo. Núm. Exp. 889/2017.

BBVA Bancomer, S.A. Institución de Banca Múltiple, Grupo Financiero BBVA Bancomer antes Hipotecaria Nacional S.A. de C.V. Sociedad Financiera de Objeto Múltiple Entiada Regulada Grupo Financiero BBVA Bancomer vs. Arturo Israel Méndez Garrido. Esp. Hip. 1 Acdo. Núm. Exp. 1927/2009.

Brudifarma S.A. de C.V. vs. Mora Vázquez Rosalinda y Guerrero López Patricia. Ejecutivo Mercantil 1 Acdo. Núm. Exp. 1251/2010 Bis. 4 C. Tomo Cuatro.

Calderón Álvarez René vs. Vargas de Márquez su Sucesión Josefa y Márquez Vda de Álvarez su Suseción Concepción y Director del Registro Público de la Propiedad y de Comercio de la Ciudad de México. Ord. Civil 1 Acdo. Núm. Exp. 471/2009.

Castillo Sandoval Roberto vs. Córdova Galván Emma. Ord. Civil 1 Acdo. Núm. Exp. 2191/2024.

Chimal Hernández Armando vs. Copropietarios del Exejido de Santa Cecilia Acatitlan, Tlalnepantla, Estado de México. Ord. Civil 1 Acdo. Núm. Exp. 345/2017.

Ci Banco Sociedad Anónima, Institución de Banca Múltiple, División Fiduciaria en su Carácter de Fiduciario en el Fideicomiso Número F/00430 vs. Quevedo Ventura Jorge Luis y Olmos Pérez Francisca Mileibi. Especial Hipotecario Civil 1 Acdo. Núm. Exp. 267/2018 Tomo Dos.

Cibanco Sociedad Anónima Institución de Banca Múltiple vs. Usamex Broker S.A. de C.V. Ejecutivo Mercantil 1 Acdo. Núm. Exp. 1505/2024.

Compromiso que Suma Valor S.A. P. I. de C.V. Sofom E. N. R vs. Distribuidora Tropisol, S.A. de C.V., Rayek Fallena Salomón. Ejecutivo Mercantil 1 Acdo. Núm. Exp. 913/2019 Tomo Tres.

Coordinadora Profesional de Obras S.A. de C.V. vs. Aseguradora Insurgentes S.A. de C.V. Grupo Financiero Aserta. Especial de Fianzas Mercantil 1 Acdo. Núm. Exp. 827/2023.

Coordinadora Profesional de Obras S.A. de C.V. vs. Aseguradora Insurgentes S.A. de C.V. Grupo Financiero Aserta. Especial de Fianzas Mercantil 2 Acdos. Núm. Exp. 827/2023 A. Tomo Dos.

Dinastia Automotriz México, S.A. de C.V. vs. Benito de la Paz Yescas. Ejecutivo Mercantil 2 Acdos. Núm. Exp. 613/2015 Tomo Dos.

Flores Pulido Rodolfo y Flores Pulido José Heriberto y Flores Pulido David Óscar y Flores Pulido Irma Guillermina y Flores Pacheco Diana Aidée y Flores Pacheco Mayra Guadalupe y Flores Pulido Elizabeth vs. Flores Pulido Elvia Carolina. Ord. Civil 1 Acdo. Núm. Exp. 407/2025.

García Castelain Pablo vs. Díaz de León Acosta Vicente Eustaquio. Medios Preparatorios Mercantil 2 Acdos. Núm. Exp. 1087/2024.

García Pineda Gilberto, Pacheco García Aída vs. García Gómez José su Sucesión, C Director del Registro Público de la Propiedad y del Comercio de la Ciudad de México. Ord. Civil 1 Acdo. Núm. Exp. 619/2019.

Grupo Necs, S.A. de C.V. vs. Construcciones Aldesem, S.A. de C.V. Ord. Mercantil 1 Acdo. Núm. Exp. 315/2025 1. Tomo Dos.

Hernández Reyes Angélica vs. Grupo Mexicano de Seguros S.A. de C.V. y Seguros Inbursa Sa Grupo Financiero Inbursa. Ord. Civil 2 Acdos. Núm. Exp. 339/2025.

Ibarra Núñez Viridiana vs. Román Hernández Antonio. Especial Hipotecario Civil 1 Acdo. Núm. Exp. 1895/2024.

Ingrid Naturaleza Cosmética de México Sociedad Anónima de Capital Variable vs. Gutiérrez Blanco Daniela. Ord. Mercantil Expedientillo. 1 Acdo. en Expedientillo. Núm. Exp. 2079/2024.

Jiménez Aguilar Javier vs. Controles Industriales y Manufactura S.A. de C.V., y Corro Martínez Erasto y Rosales Mendoza Ofelia y Brizuela López María Mitzi. Ejecutivo Mercantil 1 Acdo. Núm. Exp. 1461/2019 Tomo Tres.

José Luis Guerrero Hernández. Ord. Civil 1 Acdo. en Amparo. Núm. Exp. 5001/2025 Amparo 1397/2025-I.

Lara Verduzco Ana Karen vs. Chávez Orta María Josefina. Especial Hipotecario Civil 1 Acdo. Núm. Exp. 833/1999 Bis. 3 Tomo III.

Maldonado Jiménez Lilia vs. González Martín Alejandro Arturo. Ord. Civil 1 Acdo. Núm. Exp. 1111/2024 A. Tomo Dos.

Medina y Amézcua Elizabeth vs. Soriano Bello Víctor Manuel y C Director del Registro Público de la Propiedad y del Comercio de la Ciudad de México. Ord. Civil Expedientillo. 1 Acdo. Núm. Exp. 409/2025.

Morfín Aguilar Mónica vs. López Ramírez Norma Laura y Rodríguez Fernández Mario Romano. Especial Hipotecario Civil 1 Acdo. Núm. Exp. 1203/2007 Tomo II.

SOLO CONSULTA
SOLO CONSULTA
SOLO CONSULTA

Nava Orozco Linda Margarita vs. Scotiabank Inverlat, S.A. Institución de Banca Múltiple, Grupo Financiero Scotiabank Inverlat, División Fiduciaria y Desarrollos Habitacionales Leira S.A. de C.V. antes Lonai Group S.A. de C.V., Ord. Civil Expedientillo. 1 Acdo. Núm. Exp. 1015/2022.

Pérez Buendía Marcelo Ramón vs. Bermúdez Calderón Mario Cristóbal. Controversias de Arrendamiento Civil 2 Acdos. Núm. Exp. 1205/2024.

Pérez Chávez Carlos vs. Grupo Mexicano de Seguros S.A. de C.V. Ord. Civil 1 Acdo. en Seccion De Ejecución. Núm. Exp. 387/2023 Secc. de Ejecución.

Ramírez Conrado vs. Felipe Godínez León, su Sucesión vs. Baruch Lecona Godínez. Controversias de Arrendamiento Civil 1 Acdo. en Incidente. Núm. Exp. 581/2019 Inc. de Sustitución del Accionante.

Rojas Hernández Laura Eva vs. De la Cruz Monroy Rosa Soledad. Ord. Civil 1 Acdo. Núm. Exp. 1955/2024.

Romero Flores Rosalba vs. Ramírez Vda de García Caridad. Ord. Civil 1 Acdo. Núm. Exp. 1795/2024.

Scotiabank Inverlat, S.A. Institución de Banca Múltiple Grupo Financiero Scotiabank Inverlat vs. Armas Jiménez Carlos Alberto. Especial Hipotecario Civil 1 Acdo. Núm. Exp. 969/2023.

Serna Alballar J Guadalupe vs. Seguros Inbursa Sa Grupo Financiero Inbursa. Ord. Civil 1 Acdo. Núm. Exp. 389/2025.

Sofimex, Institución de Gartantias, S.A. de C.V. vs. Saacil Yaah, S.A. de C.V. Especial de Fianzas Mercantil 1 Acdo. Núm. Exp. 1177/2023.

Urrea Castellanos Lorena vs. Corporativo Hospital Satélite S.A. de C.V. y Secretaria de Educación Pública. Ord. Civil 1 Acdo. Núm. Exp. 557/2021 A. Tomo Dos.

Valero Elizondo Rosalía vs. Elizondo González Carolina su Sucesión y Elizondo González Gloria y Director del Registro Público de la Propiedad y del Comercio de la Consejeria Jurídica y de Sercivios Legales de la Ciudad de México. Ord. Civil 1 Acdo. Núm. Exp. 1203/2024.

Valuación y Supervisión de Noroeste S.A. de C.V. (Nss:, Rfc:) vs. Instituto del Fondo Nacional de la Vivienda para los Trabajadores (Infonavit). Especial Hipotecario Civil Expedientillo. 1 Acdo. en Expedientillo. Núm. Exp. 5003/2025 1019/2022.

Villarreal Islas Luis Alejandro vs. Jaen Sierra Carlos Alberto y Chávez Arellano Juan Manuel. Ord. Civil 1 Acdo. Núm. Exp. 203/2025.

NO PUBLICADOS

Hernández Reyes Angélica vs. Grupo Mexicano de Seguros S.A. de C.V. y Seguros Inbursa Sa Grupo Financiero Inbursa. Ord. Civil 1 Acdo. Núm. Exp. 339/2025.

Maxcapital Intercontinental, S.A. P. I. de C.V., Sofom, Enr vs. Multiproyectos Global Enterprise, S.A. de C.V. y Márquez Chávez Gabriel. Especial Hipotecario Civil 1 Acdo. en Seccion De Ejecución. Núm. Exp. 1361/2022 Secc. de Ejecución.

AUDIENCIA

Sandoval Lua Rosaura vs. Rodríguez y Regino Alberto su Sucesión y Litisconsorte Pasivo Nec. Remedios Ramírez González. Aud. Ord. Civil. 1 Audiencia. Núm. Exp. 2001/2024 A. Tomo Dos.

De la Mora Aguirre Santiago Andrés vs. Petróleos Mexicanos. Aud. Ord. Civil. 1 Audiencia. Núm. Exp. 873/2021.

SENTENCIA INTERLOCUTORIA

González Cicero Stella María y Garibay Álvarez Jorge vs. Radosh Corquidi Silvia su Sucesión, Laborde Casanova Walter Mario su Sucesión, de la Puente Espinosa José María, Rodríguez Toussaint María Elena. Ord. Civil Sent. Interl. (Excep de Litisp. y Conexidad) 1 Núm. Exp. 109/2018 Tomo Dos

LA SECRETARIA DE ACUERDOS
LIC. NANCY HAYDE LÓPEZ FRÍAS

SECRETARÍA "B"
ACUERDOS DEL 14 DE OCTUBRE DEL 2025

Amaya Aparicio Carlos Benito (También Conocido como Carlos Amaya Aparicio), su Sucesión vs. Amaya Aparicio José Luis, Amaya Moisés Carlos Gilberto, Castro Suárez Carlos Francisco Titular de la Notaria Pública 110 de Atizapán de Zaragoza del Estado de México, Director del Registro Público de la Propiedad y de Comercio de la Ciudad de México. Ord. Civil 1 Acdo. Núm. Exp. 548/2018 Tomo II.

Arónowitz Frid Ronnie y Félix Huesca Nicole Ingle vs. Félix Westphalen Víctor Juergen. Ord. Civil 1 Acdo. Núm. Exp. 1210/2023.

Auren Contigo S.A. de C.V. vs. Rojo de la Torre Marcela. Ord. Civil 1 Acdo. Núm. Exp. 162/2025.

Banco Inmobiliario Mexicano, S.A. Institución de Banca Múltiple vs. Quiroz Gálvez Alejandro y Tejeda Nocoechea de Quiroz Olivia y Desarrollos Minarte, S.A. de C.V. Especial Hipotecario Civil 1 Acdo. Núm. Exp. 1032/2017.

Banco Mercantil del Norte S.A., Institución de Banca Múltiple, Grupo Financiero Banorte vs. Banco Mercantil del Norte, S.A., Institución de Banca Múltiple, Grupo Financiero Banorte, División Fiduciaria en el Fideicomiso Irrevocable de Administración y Fuente de Pago Número 752300, y Promotora de Sistemas de Información, S.A. P. I., de C.V., y Servicios Inmobiliarios de Posturas, S.A. P. I. de C.V., y Guzmán García Roberto y Banco Nacional de México, S.A. Integrante del Grupo Financiero Banamex, División Fiduciaria. Providencias Precautorias Mercantil 1 Acdo. Núm. Exp. 154/2022 B. Tomo Tres.

Banco Mercantil del Norte Sa Institución de Banca Múltiple Grupo Financiero Banorte vs. Armendáriz Govea Divan. Especial Hipotecario Civil 1 Acdo. Núm. Exp. 1930/2024.

Banco Mercantil del Norte, S.A. Institución de Banca Múltiple, Grupo Financiero Banorte antes BBVA Bancomer, S.A. Institución de Banca Múltiple, Grupo Financiero BBVA Bancomer vs. César Octavio Hernández Macías. Especial Hipotecario Civil 1 Acdo. Núm. Exp. 4/2011 Bis. 2 B. Tomo Tres.

Banco Nacional de México S.A., Integrante del Grupo Financiero Banamex Accival S.A. de C.V. vs. Montaño Pérez María de la Luz y Otro. Especial Hipotecario Civil 1 Acdo. en Otros. Núm. Exp. 442/2002 Tomo Tres.

Banco Nacional del Ejército, Fuerza Aérea y Armada, S.N.C., Institución de Banca de Desarrollo vs. Juan Carlos Gutiérrez Hernández. Especial Hipotecario Civil 1 Acdo. Núm. Exp. 588/2013.

Banco Santander México Sociedad Anónima, Institución de Banca Múltiple, Grupo Financiero Santander México vs. Monroy Hernández Olga Angélica. Ejecutivo Mercantil 1 Acdo. Núm. Exp. 526/2024.

BBVA Bancomer S.A., Institución de Banca Múltiple, Grupo Financiero BBVA Bancomer vs. María de Lourdes González Morales de González y Blas Francisco González Valadez. Especial Hipotecario Civil 2 Acdos. Núm. Exp. 856/2004.

BBVA México S.A., Institución de Banca Múltiple, Grupo Financiero BBVA México vs. Inmobiliaria Pamaragom S.A. de C.V. Especial Hipotecario Civil Expedientillo. 1 Acdo. Núm. Exp. 1962/2024.

Berlin Soriano Fernando vs. Autobuses de Primera Clase México Zacatepec S.A. de C.V., Autos Pullman de Morelos Servicio de Lujo S.A. de C.V. Ord. Civil 1 Acdo. Núm. Exp. 1472/2019 A. Tomo Tres.

Bufete Vega, S.A. de C.V. vs. Industria Pesquera del Sureste, S.A. de C.V. y Otros vs. Banco Invex S.A., Institución de Banca Múltiple, Invex Grupo Financiero. Ejecutivo Mercantil 1 Acdo. Núm. Exp. 480/2014 Bis. 1 Tomo II.

Cibanco Sa Institución de Banca Múltiple en su Carácter de Fiduciario en el Fideicomiso F/00782 vs. Moreno Méndez Jerónimo. Especial Hipotecario Civil 1 Acdo. Núm. Exp. 1510/2024.

Coello Trejo y Asociados S.C. vs. Cinemas Imperial S.A. de C.V. y Cinematográfica de Aguascalientes S.A. de C.V. y Cinematográfica de Hermosillo 70 S.A. de C.V. y Cinematográfica de Naucalpan S.A. de C.V. y Cinema Viena 70 S.A. de C.V. y Inmobiliaria Abai S.A. de C.V. y Exhibidores del Distrito Federal S.A. de C.V. Especial Hipotecario Civil 2 Acdos. Núm. Exp. 1608/2024.

Colegio Cla S.C. vs. Pacheco Campos Estela su Sucesión. Ord. Civil 1 Acdo. Núm. Exp. 486/2025.

Credix Gs Sociedad Anónima de Capital Variable Sociedad Financiera de Objeto Múltiple Entidad No Regulada vs. Pieza Canela Alfonso. Ejecc. de Garantías Otorgadas Mediante Prenda Sin Transmisión de Pos. y Fideicomiso de Garantía (Procedimiento Judicial) Mercantil 1 Acdo. Núm. Exp. 940/2021 Bis. 1 A. Tomo Dos.

Cruz Martínez José Jovany y María Guadalupe Guzmán Pérez por su Propio Derecho y en Representación de su Menor Hija I. N. C. G vs. Seguros Banorte S.A. de C.V. Grupo Financiero Banorte. Ord. Civil 3 Acdos. Núm. Exp. 162/2023 Tomo IV.

Daimler Financial Services México, S. de R. L. de C.V. vs. Salgado Soto Saúl Isaac. Especial Mercantil Mercantil 1 Acdo. Núm. Exp. 464/2025.

Fernández Martín María de Los Ángeles y Fernández Martín Antonio y Fernández Martín María de Lourdes y Fernández Martín Luz Elena y Fernández Martín Adriana vs. Mendoza Mendoza Brisa Estela y Serrano Mendoza Mauricio. Ord. Civil 2 Acdos. Núm. Exp. 344/2025.

Fernández Salazar Marco Antonio vs. Fernández Zenteno Pedro y Licenciado Joel Cano Valencia, Corredor Público Número 9, Plaza Mercantil Ciudad de México. Ord. Mercantil 1 Acdo. Núm. Exp. 212/2024 Tomo Dos.

Flores Rosas Leonor vs. Verea Ramos Mateo y Rosas Arriaga Paula y Titular del Registro Público y del Comercio de la Ciudad de México. Ord. Civil 1 Acdo. Núm. Exp. 1046/2024.

SOLO CONSULTA
SOLO CONSULTA
SOLO CONSULTA

Franco García Roberto Arturo vs. Osuna Aguilar Francisco y Osuna Aguilar Jéssica Iram. Ord. Civil 1 Acdo. Núm. Exp. 266/2025.

Galindo Meléndez Óscar Irvin vs. Plascencia Vázquez María Luisa y y Martín Muñoz Martínez. Ejecutivo Mercantil 1 Acdo. Núm. Exp. 1870/2024 4. Tomo Cuatro.

HSBC México S.A. Institución de Banca Múltiple Grupo Financiero HSBC División Fiduciaria en su Carácter de Fiduciario en el Fideicomiso Número F/234036 vs. Muñoz Reyes Guillermo Florentino. Proced. Convencional Mercantil Civil 1 Acdo. Núm. Exp. 1346/2024.

Instituto Mexicano del Seguro Social vs. Verónica Álvarez Palacios y Otro. Especial Hipotecario Civil 2 Acdos. Núm. Exp. 204/2016.

Lagos Quintana Gabriel vs. Corral León Miguel Ángel hoy su Sucesión y Romero Jiménez Consuelo hoy su Sucesión y Corral Romero Angélica María del Consuelo y Corral Romero Consuelo Guadalupe. Ord. Civil 3 Acdos. Núm. Exp. 480/2025.

López Araiza Vega Adrián Eduardo vs. Luis Barbadillo Morales y Representante Legal de Industrias Lubar, S.A. y Representante Legal de Energía Control y Optimización de Sistemas, S.A. C.V. Ord. Civil 1 Acdo. Núm. Exp. 1062/2014 Bis. 3 Tomo III.

Manufactura Aplicada a la Robotica S.A. de C.V. y Nomoba Ingeniería, Socieda Anónima de Capital Variable y Noé Refugio Monterrubio Badillo vs. Apjusto Sapi de C.V. Sofom Enr y Apjusto Sapi de C.V. Sofom Enr División Fiduciaria y Banco Invex Sa Institución de Banca Múltiple Invex Grupo Financiero y Andrade López Jacob y Santiago Meschoulam y Solorio Sociedad Civil. Ord. Mercantil 3 Acdos. Núm. Exp. 202/2025.

Martínez Cabrera Salvador y Santillán Albarrán Melissa vs. Seguros Inbursa Sa Grupo Financiero Inbursa. Ord. Civil 1 Acdo. Núm. Exp. 1040/2024 a Tomo Dos.

Maya Mendieta Claudia y Peña de la Cruz Ponciano Manuel vs. Sevilla Pérez Luis y Transportes Blindados Tameme S.A. de C.V. y Seguros Banorte S.A. de C.V. Grupo Financiero Banorte. Ord. Civil 2 Acdos. Núm. Exp. 234/2025.

Navalmex Combustibles S.A. de C.V. vs. Atradius Seguros de Crédito Sa y Dun & Bradstreet Sa Sic. Ord. Civil 1 Acdo. Núm. Exp. 250/2021 E. Tomo Seis.

Patrimonio, S.A. de C.V. Sociedad Financiera de Objeto Limitado vs. Jesús Ramón Aceves Gamundi. Especial Hipotecario Civil 1 Acdo. Núm. Exp. 876/2013 Tomo Dos.

Ramírez Juárez Hilarión Esteban su Sucesión vs. Flores Contreras Zenón Artemio y Galicia Sánchez Rigoberto y Notario Público 172 de la Ciudad de México. Ord. Civil 1 Acdo. Núm. Exp. 376/2025.

Rivas Duvon Carlos. Ord. Civil Cuad. de Amparo. 2 Acdos. en Amparo. Núm. Exp. 5000/2025 Cuad. de Amp. 696/2025-V.

Rivera Vázquez José Romeo vs. Rosas Aguilar Jesús y Aguilar Sánchez Nayeli y Rosas Hernández José Antonio. Ord. Civil 1 Acdo. Núm. Exp. 896/2023.

Secreto. Ord. Civil Expedientillo. 1 Acdo. en Expedientillo Expediente No Conocido. Núm. Exp. 1040/2018 Expedientillo.

Secreto. Ejecutivo Mercantil 1 Acdo. Núm. Exp. 1458/2024.

Secreto. Ejecutivo Mercantil 1 Acdo. Núm. Exp. 676/2023.

Tu Casa Express S.A. de C.V. vs. Rodríguez Mejía Jéssica Iveth. Especial Hipotecario Civil Expedientillo. 1 Acdo. en Expedientillo. Núm. Exp. 380/2021 Expedientillo.

Tu Casa Express, S.A. de C.V. vs. Gustavo Carrasco Casillas. Especial Hipotecario Civil 1 Acdo. en Tercería. Núm. Exp. 118/2014 Cuad. de Terc. Excl. de Dominio.

Velázquez Pantoja Luis Antonio vs. Velázquez Velázquez Antonio y C. Director del Registro Público de la Propiedad y de Comercio de la Ciudad de México. Ord. Civil 1 Acdo. Núm. Exp. 466/2025.

Velázquez Terrón José Armando y Torres Cervantes Juan Manuel vs. Marcatel Com S.A. de C.V. Ord. Civil Cuad. de Amparo. 1 Acdo. en Amparo. Núm. Exp. 1696/2024 Cuad. de Amp. D. C. 2/2025.

Venegas Luna José Luis vs. Raquel Aurelia Castro y Vargas. Ord. Civil 1 Acdo. Núm. Exp. 156/2025.

AUDIENCIA

Pulido Tamargo María del Carmen y López Rangel Carlos su Sucesión vs. Peña Hernández David y Martínez Gutiérrez Beatriz y Peña Hernández José Daniel y Peña Hernández Laura Eugenia y Rivera Velasco Juan Martín y Peña Hernández Israel Abrahan y Pizarro Suárez Francisco Carbia Notario Público Número 148 de la Ciudad de México y León Portilla Hernández María Luisa y Hernández Treviño O. (Triviño) Ascensión y Director del Registro Público de la Propiedad y de Comercio de la Ciudad de México. Aud. Previa y de Concil. Ord. Civil. 1 Audiencia. Núm. Exp. 400/2024 Tomo II.

Ruíz Velázquez Marlen vs. Ortiz Navarrete Emmanuel y Armas Serrano María Eugenia. Aud. Vía de Apremio Civil. 1 Audiencia. Núm. Exp. 226/2025.

LA SECRETARIA DE ACUERDOS
LIC. ANABELL LEONOR REYES RODRÍGUEZ

QUINCUAGÉSIMO SÉPTIMO DE LO CIVIL

SECRETARÍA "A"
ACUERDOS DEL 14 DE OCTUBRE DEL 2025

Administradora Black, Sociedad de Responsabilidad Limitada de Capital Variable hoy su Cesionaria Alma Rosa Padilla Campos vs. Miguel Ángel de Gante Hernández y Reyna Adriana Barrera Rangel de Degante. Especial Hipotecario Civil Acdo. en Amparo Número 851/2025-III. 1 Acdo. en Amparo. Núm. Exp. 385/2012 851/2025-III Promov. por Miguel Ángel de Gante Hernández.

Autofinanciamiento Total, S.A. de C.V. vs. Mena Sánchez José, García Carvajal Virginia. Especial Hipotecario Civil 1 Acdo. Núm. Exp. 1321/2019.

Banco Internacional S.A. por Cambio de Denominación HSBC México, S.A. Institución de Banca Múltiple Grupo Financiero HSBC hoy su Cesionaria Banco Mercantil del Norte S.A. Institución de Banca Múltiple, Grupo Financiero Banorte vs. Alimentos Vencas, S.A. de C.V. y Otros. Especial Hipotecario Civil 1 Acdo. en Seccion De Ejecución. Núm. Exp. 51/1998.

Banco Internacional Sa Institución de Banca Múltiple Grupo Financiero Bital vs. Rangel Gutiérrez José Luis. Especial Hipotecario Civil Acdo. en Secc. de Ejecución. 1 Acdo. Núm. Exp. 1091/2022.

Banco Invex Sociedad Anónima de Capital Variable Sociedad Financiera Sociedad Financiera de Objeto Múltiple Invex Grupo Financiero en su Carácter de Fiduciario del Fideicomiso Irrevocable de Administración Número 1301 vs. Mayorga Rodríguez Gloria y Arias Guerrero Raúl. Especial Hipotecario Civil 1 Acdo. Núm. Exp. 33/2021.

Banco del Bajío, Sociedad Anónima, Institución de Banca Múltiple vs. Martha Eugenia Ángeles Hipólito. Especial Hipotecario Civil 1 Acdo. Núm. Exp. 859/2013.

Barrera Ramírez Fernando José y Bapesi, Sociedad Anónima de Capital Variable vs. Grupo Inmobiliario Inmobilien y Operadora Administradora y de Servicios Mag, Sociedad Anonima de Capital Variable y Inmoglobal, Sociedad Anónima de Capital Variable y Inmobiliaria Aída, Sociedad Anónima y Inmoquantica, Sociedad Anónima de Capital Variable y Inmogen 33, Sociedad Anónima de Capital Variable y Consorcio Hamburgo Ciento Cuarenta y Seis, Sociedad Anónima de Capital Variable y Promotora Gaman, Sociedad Anónima de Capital Variable y Inmoquantum, Sociedad Anónima de Capital Variable y Dinham 29, Sociedad Anónima de Capital Variable y Inmobiliaria Bro, Sociedad Anónima de Capital Variable y Inmotab, Sociedad Anónima de Capital Variable y Gebara Rubiera Mauricio y Gebara Rahal Mauricio Antonio y Banco Invex, Sociedad Anónima, Institución de Banca Múltiple, Invex Grupo Financiero, en su Carácter de Fiduciario del Contrato de Fideicomiso Irrevocable de Garantía y Fuente de Pago Número F/2594 y Bien para Bien, Sociedad Anónima Promotora de Inversión, de Capital Variable, Sociedad Financiera de Objeto Múltiple, Entidad No Regulada. Ord. Civil 2 Acdos. Núm. Exp. 1387/2019.

BBVA Bancomer Sociedad Anónima Institución de Banca Múltiple Grupo Financiero BBVA Bancomer vs. Vásquez Alemán Teodoro Alejandro. Especial Hipotecario Civil Expedientillo. 1 Acdo. Núm. Exp. 1361/2024.

Camarena Luhrs Pedro Carlos Ricardo Bernardo También Conocido como Camarena Luhrs Pedro vs. Nolasco García Pedro. Controversias de Arrendamiento Civil 1 Acdo. Núm. Exp. 1985/2024 Tomo Vii.

Castañeda Costa Rica Georgina Pilar vs. Elyhud Costa Rica González. Ejec. Merc. 1 Acdo. Núm. Exp. 491/2004.

Castillo Bonilla Francisco su Sucesión vs. Karla Ivonne Olivo García y Otros. Controversias de Arrendamiento Civil 1 Acdo. Núm. Exp. 931/2018.

Cervantes Galicia Rita Martha vs. Rodríguez Mendoza Irene. Ord. Civil Expedientillo. 1 Acdo. Núm. Exp. 23/2025.

Corporativo Meza Grace S.A. de C.V. vs. Vanegas Laurrabaquio Agustín y Zamudio Moreno María Liliana. Ord. Civil 1 Acdo. Núm. Exp. 1139/2024.

Díaz Aquino Marco Antonio vs. Carrera Pérez Víctor Manuel. Especial Hipotecario Civil 1 Acdo. Núm. Exp. 1223/2024.

SOLO CONSULTA
SOLO CONSULTA
SOLO CONSULTA

Distribuidora Liverpool, S.A. de C.V. vs. Georgina Patricia Villegas Aguilar. Ejecutivo Mercantil Expedientillo. 1 Acdo. en Expedientillo. Núm. Exp. 697/2011 Bis. 1.

Estrada Ornelas Graziela vs. Torres González Elpidia y Guillermo Cardelas Franco. Especial Hipotecario Civil 2 Acdos. Núm. Exp. 1803/2024 Tomo II.

Fianzas Dorama S.A., Ahora Dorama Institución de Garantías S.A. vs. Hiladuras Textiles S.A. de C.V. Ahora Vivatex S.A. de C.V. y Raíces Azafran S.A. Ord. Mercantil 2 Acdos. Núm. Exp. 737/2018.

Flores Cervantes Mitzi Deni vs. Cervantes Silva Yolanda y Torres Ugalde Roberto y Flores Cervantes David y Flores Cervantes Emily. Ord. Civil 1 Acdo. Núm. Exp. 491/2025.

García Rodríguez Martha vs. Grupo Mexicano de Seguros S.A. de C.V. Ord. Civil 2 Acdos. Núm. Exp. 393/2025.

Ge Consumo México, Crédito Hipotecario Sociedad Anónima de Capital Variable, Sociedad Financiera de Objeto Múltiple, Entidad No Regulada, Sociedad Fusionante de Ge Money Crédito Hipotecario Sociedad Anónima de Capital Variable, Sociedad Financiera de Objeto Limitado, hoy su Cesionaria Jr Game Inmobiliaria Sociedad Anónima Promotora de Inversión de Capital Variable vs. Carlos López Lazcano. Especial Hipotecario Civil 1 Acdo. Núm. Exp. 281/2010.

González Aguilar María de Los Ángeles vs. Montiel Mejía Alberto Martín y Méndez Carmona Gabriel y Salas Cardoso Víctor y C Director del Registro de la Propiedad y de Comercio en la Ciudad de México. Ord. Civil 1 Acdo. Núm. Exp. 569/2020.

González López Jorge Andrés vs. Seguros Inbursa Sa Grupo Financiero Inbursa. Ord. Civil 1 Acdo. Núm. Exp. 331/2025.

Guerrero Hernández José Luis. Ord. Civil Acdo. en Amparo Número 1397/2025-I. 1 Acdo. en Amparo. Núm. Exp. 1397/2025 1397/2025-I Promov. por José Luis Guerrero Hernández.

Guzmán Castillo Gerson vs. Garduño Alva Candelaria Gabriela. Controversias de Arrendamiento Civil 1 Acdo. Núm. Exp. 1339/2024.

HSBC México Sociedad Anónima Institución de Banca Múltiple Grupo Financiero HSBC División Fiduciaria como Fiduciario en el Fideicomiso Irrevocable de Administración Identificado Con el Número F 262757 vs. Mendoza Delgadillo José Gerardo. Vía de Apremio Civil Acdo. en Principal. 1 Acdo. en Expedientillo. Núm. Exp. 1289/2022.

HSBC México Sociedad Anónima Institución de Banca Múltiple Grupo Financiero HSBC División Fiduciaria en su Carácter de Fiduciario del Fideicomiso Irrevocable F253936 vs. Morales Hidalgo Rubén y Pérez Sánchez Nancy. Especial Hipotecario Civil 1 Acdo. Núm. Exp. 561/2020.

HSBC México S.A., Institución de Banca Múltiple, Grupo Financiero HSBC, hoy su Cesionaria Mexfingas, Sociedad Anónima Promotora de Inversión de Capital Variable vs. González Pinilla Adrián. Especial Hipotecario Civil 1 Acdo. Núm. Exp. 909/2021 Tomo II.

Liberty Fianzas, S.A. de C.V. vs. Azteca Lighthing, S.A. de C.V. Especial de Fianzas Mercantil Expedientillo. 1 Acdo. Núm. Exp. 161/2024.

Maciel Barrios José Guillermo vs. Johnson Health Technologies S.A. de C.V. y Guzmán Magos Lorena y Johnson Health Tech Co Ltd. y Johnson International Holding Corp y Lo Jason y Yen Max y Lai Phil y Chen Phil y Chen Jerry y Pizarro Suárez V Eduardo. Ord. Civil 1 Acdo. Núm. Exp. 913/2024.

Morales Rivera Fabiola vs. Solorio Sotelo Miguel Ángel. Ord. Civil 1 Acdo. Núm. Exp. 447/2025.

Operadora Falcón Sapi de C.V. Sofom Enr vs. Agro Operaciones Briseño S.A. de C.V. y Briseño Aguayo Bernardo. Ejecutivo Mercantil 1 Acdo. 1 Acdo. en Incidente. Núm. Exp. 995/2023.

Ortiz Muñoz Claudia vs. Busso Vda. de Salazar María y C Director del Registro Público de la Propiedad y del Comercio de la Ciudad de México. Ord. Civil Expedientillo. 1 Acdo. en Expedientillo. Núm. Exp. 1233/2023.

Pérez Calzada Hugo vs. Mora Uscanga Andrés y Mora Uscanga Matilde y Mora Uscanga Miguel y Mora Uscanga Beda y Mora Uscanga Ángel y Mora Uscanga Maribel y Mora Uscanga Martín y Mora Uscanga Luis. Ejecc. de Garantías Otorgadas Mediante Prenda Sin Transmisión de Pos. y Fideicomiso de Garantía (Procedimiento Extrajudicial) Mercantil 1 Acdo. Núm. Exp. 545/2024.

Protección Patrimonial Unión de Crédito Sociedad Anónima de Capital Variable vs. López Araiza González María Cristina. Ejecutivo Mercantil 3 Acdos. Núm. Exp. 1385/2024.

Rangel Talavera Dorian Jenifer vs. Magno Labastida Roberto. Ord. Civil 1 Acdo. Núm. Exp. 547/2023.

Scotiabank Inverlat Sa Institución de Banca Múltiple Grupo Financiero Scotiabank Inverlat vs. Domínguez Urrutia Guillermo Augusto. Especial Hipotecario Civil 1 Acdo. Núm. Exp. 473/2023.

Secreto. Ejecutivo Mercantil 1 Acdo. Núm. Exp. 192/2024.

Secreto. Ejecutivo Mercantil 1 Acdo. Núm. Exp. 455/2024.

Sociedad Hipotecaria Federal S.N.C., Institución de Banca de Desarrollocomo Fiduciaria Sustituta del Fondo de Operación y Financiamiento Bancario a la Vivienda (Fovi) vs. Patricia Ofelia García Monro. Esp. Hip. Expedientillo. 1 Acdo. Núm. Exp. 1097/2011.

Torres Vázquez Socorro Evelyn vs. Rodríguez Cruz Raúl Alejandro. Especial Hipotecario Civil 1 Acdo. Núm. Exp. 305/2023.

Tu Casa Express S.A. de C.V. vs. Fernando Antonio Gutiérrez García. Especial Hipotecario Civil Expedientillo. 1 Acdo. Núm. Exp. 925/2019.

Vaqueiro Alban Roberto su Sucesión vs. Comercializadora Reveron S.A. de C.V. y Reveron Delgado Loretta y Lorelei. Controversias de Arrendamiento Civil Acdo. en Amparo Número 226/2025-III. 1 Acdo. en Amparo. Núm. Exp. 1375/2024 226/2025-III Promov. por Loretta Reveron Delgado.

Vázquez Peña Carlos su Sucesión vs. Tinajero de Aguilar y Maya María su Sucesión y Aguilar y Maya Tinajero José Marcelo Humertom++++. Ord. Civil 1 Acdo. Núm. Exp. 387/2024.

Yave Smart Lending Spv Sociedad Anónima Promotora de Inversión de Capital Variable Sociedad Financiera de Objeto Múltiple Entidad No Regulada vs. Villasana Aguilar Gerardo. Especial Hipotecario Civil 2 Acdos. Núm. Exp. 307/2023.

Yave Smart Lending Spv Sociedad Anónima Promotora de Inversión de Capital Variable Sociedad Financiera de Objeto Múltiple Entidad No Regulada vs. Villasana Aguilar Gerardo. Especial Hipotecario Civil Acdo. en Amparo Número 1218/2025-III. 1 Acdo. en Amparo. Núm. Exp. 307/2023 1218/2025-III Promov. por Gerardo Villasana Aguilar.

NO PUBLICADOS

Lara Diseño y Construcción S.A. de C.V. vs. Sofimex Institución de Garantías S.A. Especial de Fianzas Mercantil Acdo. no Publ. del 9 de Octubre del 2025. 3 Acdos. Núm. Exp. 1749/2024 Tomo II.

AUDIENCIA

De la Rosa Guzmán Francisco Alberto vs. Molina Rojas Monserrat de Lourdes. Aud. Controversias de Arrendamiento Civil. 1 Audiencia. Núm. Exp. 1263/2024.

SENTENCIA DEFINITIVAS DEL 14 DE OCTUBRE DEL 2025

Ortega Martínez María Rubicela vs. Martínez de Ortega Eva Felícitas. Ord. Civil Sent. Def. 1 Núm. Exp. 1137/2024

SENTENCIA INTERLOCUTORIA

BBVA México, Sociedad Anónima, Institución de Banca Múltiple, Grupo Financiero BBVA México vs. Velarde Farelas Ricardo y Orduño Benavides Patricia. Especial Hipotecario Civil Sent. Interl. 1 Núm. Exp. 1181/2023

Paredes Silva Fernando vs. Rodríguez Munguía María Estela Guadalupe y Galván Quijada Paul Antonio. Ejecutivo Mercantil Sent. Interl. 1 Núm. Exp. 981/2022

LA SECRETARIA DE ACUERDOS
LIC. YOLANDA HERNÁNDEZ GARCÍA

SECRETARÍA "B"
ACUERDOS DEL 14 DE OCTUBRE DEL 2025

Alonso Alegría Facunda Sara y Alegría Alonso Bryan Zamael vs. Qualitas Compañía de Seguros S.A. de C.V. Ord. Civil Apel. Preventiva. 1 Acdo. Núm. Exp. 332/2025.

Autofinanciamiento Mzd S.A. de C.V. vs. Ramos Téllez Elizabeth y López Ruíz Enrique Ignacio. Ejecutivo Mercantil 2 Acdos. Núm. Exp. 2070/2024.

Axa Seguros S.A. de C.V. vs. Alimentos y Bebidas Alter S.A. de C.V. y Industrias Sparkle S.A. de C.V. y Seguros Atlas S.A. y Seguros Sura S.A. de C.V. Ord. Civil 1 Acdo. Núm. Exp. 1762/2024.

Banco Inbursa Sa Institución de Banca Múltiple Grupo Financiero Inbursa vs. Alcalá Bazaldua Perla Francisca y Peña Loera Benjamín. Especial Hipotecario Civil Expedientillo. 1 Acdo. Núm. Exp. 130/2021.

Banco Invex Sociedad Anónima Institución de Banca Múltiple Invex Grupo Financiero en su Carácter de Fiduciario del Fideicomiso Irrevocable de Administración Identificado Con el Número 1301 vs. Castillo Hernández Adriana. Especial Hipotecario Civil 1 Acdo. Núm. Exp. 86/2025.

Banco Nacional de México S.A. vs. Empresas M&A S.A. de C.V-. Ejecutivo Mercantil 1 Acdo. en Expedientillo. Núm. Exp. 1478/2024.

Banco Santander México Sa Institución de Banca Múltiple Grupo Financiero Santander México vs. Grupo Mrc 4 S.A. de C.V. y Olivares Pineda Larisa Patricia. Ejecutivo Mercantil 1 Acdo. Núm. Exp. 318/2024.

SOLO CONSULTA
SOLO CONSULTA
SOLO CONSULTA

Banco Santander México Sa Institución de Banca Múltiple Grupo Financiero Santander México vs. Rappyd S.A. de C.V. y Tosky Díaz Ramón Martín y Larque Guijosa María del Pilar. Ejecutivo Mercantil 2 Acdos. Núm. Exp. 964/2023.

BBVA Bancomer, S.A. Institución de Banca Múltiple, Grupo Financiero BBVA Bancomer Ahora su Cesioanaria Banco Mercantil del Norte Institución de Banca Múltiple, Grupo Financiero Banorte (Como Fusionante de Banco del Centro S.A., Institución de Banca Múltiple, Grupo Financiero Banorte) vs. Juan Arturo Saucedo Reyes. Esp. Hip. 1 Acdo. Núm. Exp. 688/2002.

Belén Simón Ana Laura vs. Grupo Mexicano de Seguros S.A. de C.V. Ord. Civil Acdo. en Amapro Número 645/2025-Vii. 1 Acdo. en Amparo. Núm. Exp. 552/2024 645/2025-VII Promov. por Grupo Mexicano de Seguros S.A. de C.V.

Carmona Domínguez José vs. Miranda Rodríguez Laura Patricia. Ord. Civil 2 Acdos. Núm. Exp. 1742/2024.

Chávez Márquez Jesús vs. Constructora Bausau S.A. de C.V. Ord. Civil 1 Acdo. Núm. Exp. 1484/2024.

Ci Banco Sociedad Anónima Institución de Banca Múltiple en su Carácter de Fiduciario en el Fideicomiso Número F 00430 vs. Ricardo Martínez Campos. Especial Hipotecario Civil 1 Acdo. Núm. Exp. 606/2018.

Cibanco Sa Institución de Banca Múltiple como Fiduciario en el Fideicomiso Cib 3067 vs. Universidad Tominaga Nakamoto S.C. y Márquez Canales Clelia Amabilia y Prado Márquez América Estebana. Ejecutivo Mercantil 1 Acdo. Núm. Exp. 578/2024.

Dessetec Desarrollo de Sistemas Sociedad Anónima de Capital Variable como Cedente y Corporativo Legal e Inmobiliario Alba S.A. de C.V. hoy su Cesionaria vs. Griselda de la Salud Bucio Ramírez. Especial Hipotecario Civil Acdo. en Amparo Número 73/2025-IV. 1 Acdo. en Amparo. Núm. Exp. 906/2009 73/2025-IV Promov. por Yolanda Bucio Ramírez.

Devesa Guerrero Gabriel vs. Guerrero Boche Gabriela su Sucesión y Devesa Guerrero Ignacio Domingo su Sucesión y Devesa Guerrero Guadalupe su Sucesión y Devesa Guerrero Víctor Luciano su Sucesión y Devesa Guerrero Alejandro su Sucesión. Ord. Civil 2 Acdos. Núm. Exp. 1078/2024.

Domínguez Hernández Emanuel vs. Flores Sánchez Óscar Dagmhar. Ejecutivo Mercantil Acdo. en Expedientillo. 1 Acdo. Núm. Exp. 176/2023.

Enríquez Lizaola Rafael vs. C Director del Registro Público de la Propiedad y del Comercio de la Ciudad de México y Garcia Márquez Mónica y García Márquez Claudia Teresa y García Espinosa José Luis y Márquez de García María Teresa y Banco Nacional de México Sa y Secretaria de Finanzas del Gobierno de la Ciudad de México. Ord. Civil 2 Acdos. Núm. Exp. 402/2025.

Escoto Pérez Manuel vs. Banca Mifel S.A. Ord. Civil 1 Acdo. Núm. Exp. 1864/2024.

Escoto Pérez Manuel vs. Banca Mifel S.A. Ord. Civil Acdo. en Amparo Número 1252/2025-II. 3 Acdos. en Amparo. Núm. Exp. 1864/2024 1252/2025-II Promov. por Salvadora de Recursos Acapulco, S.A. de C.V.

Falcón y Guerrero Carlos Francisco Javier su Sucesión vs. Altamirano Yáñez Araceli y Yáñez Ascención Efrén. Controversias de Arrendamiento Civil 1 Acdo. Núm. Exp. 1136/2023.

Fianzas Monterrey, S.A. vs. Consuelo Rubio del Riego y Otra. Ord. Mercantil Auto Disposición. 1 Acdo. Núm. Exp. 272/2018.

García Acosta Héctor vs. Cano Plancarte María Teresa vs. Cano Plancarte María Teresa. Ord. Civil 1 Acdo. Núm. Exp. 112/2025.

González Monroy José Arturo vs. Abreu Gómez Manuel Antonio. Ejecutivo Mercantil 1 Acdo. Núm. Exp. 864/2016 Tomo II.

Guzmán Freyre Fortino su Sucesión vs. Guzmán Vargas Erwin. Ord. Civil 1 Acdo. Núm. Exp. 600/2022.

Hansen Belmar Jorge Alberto vs. Galindo García Juan Ernesto. Ord. Civil 1 Acdo. Núm. Exp. 312/2025.

HSBC México Sociedad Anónima Institución de Banca Múltiple Grupo Financiero HSBC División Fiduciaria en su Carácter de Fiduciario en el Fideicomiso Número F 234036 vs. Martín Herrera Zavala. Juris. Voluntaria Civil Auto Disposición. 1 Acdo. Núm. Exp. 594/2018.

HSBC México, S.A. Inst. Banca Múltiple, Gpo. Financier HSBC hoy José Antonio Garduño Sánchez en su Carácter de Cesionario vs. Pérez Calzada Hugo y Dorsey Ostos Alba Elizabeth. Especial Hipotecario Civil 1 Acdo. Núm. Exp. 668/2021.

HSBC México, S.A. Institución de Banca Múltiple, Grupo Financiero HSBC División Fiduciaria en su Carácter de Fiduciaria en el Fideicomiso Número F/262757 hoy su Cesionaria Administradora Fome 1 Sociedad de Responsabilidad Limitada de Capital Variable vs. Aguilar Guadarrama Miguel. Especial Hipotecario Civil 1 Acdo. Núm. Exp. 330/2015.

Instituto de Seguridad Social para las Fuerzas Armadas Mexicanas vs. Adán García Pérez y Otra. Especial Hipotecario Civil Auto Disposición. 1 Acdo. Núm. Exp. 108/2020.

Instituto de Seguridad y Servicios Sociales de Los Trabajadores del Estado a Través de su Fondo de la Vivienda (Fovissste) vs. Vázquez Beltrán Víctor Hugo. Especial Hipotecario Civil 1 Acdo. Núm. Exp. 1906/2024.

Jiménez Ávila Michel Alejandro vs. Carlos Alberto Salinas Lugo. Ejecutivo Civil Exp. Principal. 1 Acdo. Núm. Exp. 718/2015.

Laboratorios Goñi's Sociedad de Responsabilidad Limitada de Capital Variable vs. C Director del Registro Público de la Propiedad y del Comercio de la Ciudad de México y Notario Lic. Edilberto Jiménez Murat Titular de la Notaría Pública No. 81 en Oaxaca de Juárez y Parque San Andrés Sa vs. Erazo Mijares Ernesto. Ord. Civil 1 Acdo. Núm. Exp. 236/2024.

Lagunes Fuentes Mario Germán vs. Carlos Alberto Morales Cerón También Conocido como Carlos Alberto Morales Caron. Ord. Mercantil Acdo. en Amparo Número 682/2025-II. 1 Acdo. en Amparo. Núm. Exp. 740/2007 682/2025-II Promov. por Ana Lilia Núñez Sandin.

Lagunes Fuentes Mario Germán vs. Carlos Alberto Morales Cerón También Conocido como Carlos Alberto Morales Caron. Ord. Mercantil 1 Acdo. Núm. Exp. 740/2007 Tomo II.

Manjarrez Fierro Enrique vs. Vallejo Castro David su Sucesión. Ord. Civil 1 Acdo. Núm. Exp. 490/2025.

Martínez Gamas María Cristina y Martínez Gamas María de Lourdes y Martínez Gamas Juan Carlos vs. C Director del Registro Público de la Propiedad y del Comercio de la Ciudad de México y Amador López Ma Eugenia. Ord. Civil 1 Acdo. Núm. Exp. 24/2022.

Nacional Financiera S.N.C. Institución de Banca de Desarrollo vs. Transporte Empresarial Escolar y Turismo de México S.A. de C.V., Martínez Coria Cirilo y Martínez Coria Ulises. Ord. Mercantil 1 Acdo. Núm. Exp. 1354/2024.

Nacional Monte de Piedad Iap vs. Santana Sánchez Óscar Germán. Juris. Voluntaria Civil 1 Acdo. Núm. Exp. 1722/2024.

Orozco Guízar Raúl Mauricio y Fernández Martínez Ferretis Adriana vs. Castillo Pliego María Fernanda y Ocejo Ortueta Alberto. Especial Hipotecario Civil 1 Acdo. Núm. Exp. 100/2021.

Reséndiz Márquez Briseyda vs. Hernández Juárez Briseida Mariana. Ord. Civil 1 Acdo. Núm. Exp. 786/2024.

Reyes Reyes Jorge vs. Grupo Inmobiliario K-Sa Metropolitana S.A. de C.V. y/o de K-Sa 2003, S.A. de C.V. y/o de Sociedad Hipotecaria Federal S.N.C. Institución de Banca de Desarrollo y/o de Fincasa Hipotecaria S.A. de C.V. Sociedad Financiera de Objeto Limitado y/o de su Fusionante Banorte S.A. y/o del Director del Registro Público de la Propiedad y del Comercio. Ord. Civil 1 Acdo. Núm. Exp. 88/2016.

Rodríguez Soria Silvia vs. Soria Francisco y Francisco Soria Juárez. Ord. Civil 1 Acdo. Núm. Exp. 1238/2024.

Sánchez Lango Alicia y Otro vs. José Antonio Salvador Sánchez. Ord. Civil Acdo. en Expedientillo. 1 Acdo. Núm. Exp. 1396/2018.

Sandoval Carrillo Jerónimo su Sucesión vs. Eleuterio Vázquez Batas. Ord. Civil 1 Acdo. Núm. Exp. 630/2019.

Scotiabank Inverlat Sa Institución de Banca Múltiple Grupo Financiero Scotiabank Inverlat vs. Ángeles Lozada Miguel. Especial Hipotecario Civil Acdo. en Amparo Número 263/2025. 1 Acdo. en Amparo. Núm. Exp. 994/2022 263/2025.

Sociedad Hipotecaria Federal Sociedad Nacional de Crédito Institución de Banca de Desarrollo en su Carácter de Fiduciario Sustituto del Fondo de Operacio y Financiamiento Bancario a la Vivienda vs. Ignacio Balbuena y Martínez. Especial Hipotecario Civil 1 Acdo. Núm. Exp. 432/2020.

Sociedad Limitada de Los Activos de Gramercy S. de R. L. de C.V. como Cesionaria de Cecalpulli Resolución de Cartera S. de R. L. de C.V. a su Vez Cesionaria de Multibanco Comermex Sociedad Anónima Instirución de Banca Múltiple Grupo Financiero Inverlat a Quien en Lo Sucesivo Se Le Denomino el Cedente hoy su Cesionario Eduardo Alfonso Bernal Arellanos vs. María Guadalupe Molina Ramírez. Especial Hipotecario Civil Auto Disposición. 1 Acdo. Núm. Exp. 1368/2012.

Solano Amaya Cristian Alberto vs. Salazar Torres Martín Horacio. Ejecutivo Mercantil 1 Acdo. Núm. Exp. 1908/2024.

Universidad del Conde Sociedad Civil vs. Aguilera Olguín Sandra Angélica y Comunicaciones Larsa S.A. de C.V. Ord. Civil 1 Acdo. Núm. Exp. 2066/2024.

SOLO CONSULTA
SOLO CONSULTA
SOLO CONSULTA

Vela Pérez María del Sagrario vs. Guerrero Gil Yolanda. Ord. Civil 1 Acdo. Núm. Exp. 778/2021.

AUDIENCIA

Trejo Martínez Brian Federico vs. Seguros Inbursa Sa Grupo Financiero Inbursa. Aud. Previa y de Concil. y Excepciones Procesales Ord. Civil. 1 Audiencia. Núm. Exp. 330/2025.

SENTENCIA DEFINITIVAS DEL 14 DE OCTUBRE DEL 2025

Cibanco Sociedad Anónima Institución de Banca Múltiple en su Carácter de Fiduciario en el Fideicomiso Número F/00430 vs. Sam Galaviz Gerardo, Vázquez Cisneros Guadalupe. Especial Hipotecario Civil Sent. Defintiiva 1 Núm. Exp. 122/2025

LA SECRETARIA DE ACUERDOS
LIC. KARIME IVONNE GONZÁLEZ RAMÍREZ

QUINCUAGÉSIMO OCTAVO DE LO CIVIL

SECRETARÍA "A"
ACUERDOS DEL 14 DE OCTUBRE DEL 2025

Administradora Black Sociedad de Responsabilidad Limitada de Capital Variable vs. Magdaleno Pérez María Cruz. Especial Hipotecario Civil Dada Cuenta-Susp. Definitiva. 1 Acdo. Núm. Exp. 281/2011.

Auto Financiamiento Automotriz S.A. de C.V. vs. Velázquez Orozco Roberto y Landa Durán Silvia. Ejecutivo Mercantil Turno Oficio. 1 Acdo. Núm. Exp. 141/2025.

Banco Covalto, Sociedad Anónima, Institución de Banca Múltiple vs. Produktores Arrgoz, S.A. de C.V., Gómez Garzionis Fannie, Roñan Antonio Gómez Gatzionis, Marco Antonio Gómez Gallardo y Fany Gatzionis Torres. Especial Hipotecario Civil Cuad. de Amp. 954/2025-I-A-Informe Previo. 2 Acdos. en Amparo. Núm. Exp. 51/2017 954/2025-I-A.

Banco Mercantil del Norte S.A. Institución de Banca Múltiple Grupo Financiero Banorte vs. Gómez Pérez Sandra y González Ventura Miguel Ángel. Juris. Voluntaria Civil Devolver Usb. 1 Acdo. Núm. Exp. 923/2024.

Banco Nacional de México, S.A. Integrante del Grupo Financiero Banamex Accival, S.A. de C.V. vs. Federico Montalvo Robles. Esp. Hip. Dada Cuenta Revisión de Proyecto de Escritura. 1 Acdo. Núm. Exp. 547/1998.

Banco Santander México S.A. Institución de Banca Múltiple Grupo Financiero Santander México vs. García Valdés Emilio. Providencias Precautorias Mercantil Contesta Oficio. 1 Acdo. Núm. Exp. 169/2024.

Baruch Guindi Isak y Otros vs. Arco Soluciones Inmobiliarias, S.A. de C.V. Ord. Civil Vista. 2 Acdos. Núm. Exp. 1325/2019.

BBVA México Sociedad Anónima Institución de Banca Múltiple, Grupo Financiero BBVA México vs. Carlos Israel Villaseñor Galván. Especial Hipotecario Civil Aclare Petición. 1 Acdo. Núm. Exp. 1627/2024 Tomo II.

Camelia Construcciones S.A. de C.V. vs. Hidroperforaciones Ceval S.A. de C.V. Juris. Voluntaria Civil Razon. 1 Acdo. Núm. Exp. 445/2025.

Carreño Bustos Araceli vs. Grupo Mexicano de Seguros S.A. de C.V. Ord. Civil Copias Certificadas. 2 Acdos. Núm. Exp. 1497/2024.

Castro Figueroa Parra Jonathan Miguel vs. Marisu González Germán. Ord. Civil Dem. Ofrece Pruebas. 1 Acdo. Núm. Exp. 75/2025.

Cesáreo Sánchez Elizabeth y Cesario Serralde Lizbeth vs. Robles Cabrera Elsi. Medios Preparatorios Mercantil Autorización. 1 Acdo. Núm. Exp. 525/2024.

Ci Banco Sociedad Anónima Institución de Banca Múltiple en su Carácter de Fiduciario en el Fideicomiso Irrevocable F/0057 vs. Roberto Contreras Montiel y Mireya del Carmen Conde Romero. Especial Hipotecario Civil Turna a Interlocutoria. 1 Acdo. Núm. Exp. 1363/2024.

Credix Gs S.A. de C.V. Sofom Enr y Grey Matter Tech Sapi de C.V. vs. Moreno Sada Juan José. Vía de Apremio Civil Razon Act. 2 Acdos. Núm. Exp. 457/2025.

Desarrolladora de Infraestructura Sonora Sapi de C.V. vs. Terraplenes Armados Internacionales, S.A. de C.V. Ord. Mercantil Publ Edicto. 1 Acdo. Núm. Exp. 785/2017.

Desarrolladora de Recursos Patrimoniales Sociedad Anónima de Capital Variable vs. Creditur Sociedad Anónima Promotora de Inversión de Capital Variable y de la Garza Perdigón Héctor Antonio. Ord. Civil Puesta a Dispocisión. 1 Acdo. Núm. Exp. 865/2024.

Erenas Ramos Soledad vs. Cano Grijalva Patricia Guadalupe. Especial Hipotecario Civil Razon. 2 Acdos. Núm. Exp. 47/2025.

Fernández y Solares Casilda vs. Comunicación Técnica Integrada, S.A. de C.V. Controversias de Arrendamiento Civil Autorización. 1 Acdo. Núm. Exp. 1725/2024.

Fernández Vital Fernando vs. González Reyes Salvador y Orozco Soto de González Xóchitl. Especial Hipotecario Civil Razon Act. 2 Acdos. Núm. Exp. 1093/2016.

Flexisoluciones Fsh Sociedad Anónima Promotora de Inversión de Capital Variable vs. Gestión y Dirección Ih S.A. de C.V. y Ituarte Hesles Fernando. Especial Hipotecario Civil Aud. de Ley. 1 Acdo. Núm. Exp. 2115/2024.

García Prado Marcos vs. Qualitas Compañía de Seguros S.A. de C.V. Ord. Civil No Acredita Personalidad. 1 Acdo. Núm. Exp. 741/2024.

Gómez Tena Yatzareth vs. Constructora y Realizadora Mexicana Sociedad Anónima de Capital Variable. Ord. Civil Proyecto de Escritura. 1 Acdo. Núm. Exp. 135/2020.

González Gutiérrez Félix vs. González Pérez María Santa y Arzola Gutiérrez Ignacio. Ord. Civil Sala Confirma. 1 Acdo. Núm. Exp. 515/2024.

González Suárez Gerardo vs. Flores Padilla Crispín Fernando. Controversias de Arrendamiento Civil Minuta. 2 Acdos. Núm. Exp. 1127/2022.

HSBC México Sa Institución de Banca Múltiple Grupo Financiero HSBC División Fiduciaria en Nsu Carácter de Fiduciario No. F/234036 vs. Amado Aguilar Iván León. Juris. Voluntaria Civil Sin Lugar Estese. 1 Acdo. Núm. Exp. 803/2024.

Inmobiliaria Tuxpango S.A. de C.V. vs. Vargas Hernández Roberto. Controversias de Arrendamiento Civil Razon. 1 Acdo. Núm. Exp. 1975/2024.

Ldr Solutions S.A. de C.V. vs. Gestiona Capital Solutiones Sapi de C.V. Ord. Civil Aclaración. 1 Acdo. Núm. Exp. 77/2025.

Lejonc Stephanie Jeannine Germaine vs. Olvera Hernández Roberto. Ord. Civil Fija Fianza para Inscripción de Demanda. 1 Acdo. Núm. Exp. 1193/2024.

Losoyo Sierra Laura Lilia vs. Díaz Basáñez Jorge Jaime. Juris. Voluntaria Civil Copias Certificadas. 1 Acdo. Núm. Exp. 1163/2024.

Martínez Narváez Cleotilde vs. Tonantzin Ballesteros Hernández y Leopoldo Ballesteros Hernández. Ord. Civil Copias Certificadas. 1 Acdo. Núm. Exp. 2055/2024 Tomo II.

Martínez Ortega Marcel Óscar vs. Ramírez Pedraza Miriam Guadalupe. Ord. Civil Razon Act. 1 Acdo. Núm. Exp. 85/2025.

Miranda Mendoza Alberto vs. Hernández Palacios Paulina y López Pérez Óscar Daniel y Pérez Mañón Irene y Vargas Arcos Lesli y Salinas Munguía Alin Guadalupe y Ramírez Aguilar Nayeli Karina y de la O. Castelán Gabriela y Fernández Tinoco Carlos Joaquín y Canal 6 Multimedios Cdmx y C4 en Alerta Carlos Jiménez y Reporte Indigo y la Jornada y Gómez Flores Laura. Ord. Civil Razon. 1 Acdo. Núm. Exp. 335/2025.

Moedano Orozco Libertad vs. Arreola Ortega Agustín. Controversias de Arrendamiento Civil Turno Cédula. 1 Acdo. Núm. Exp. 457/2024.

Ortega Martínez José vs. Instituto de Seguridad y Servicios Sociales de Los Trabajadores del Estado. Ord. Civil Llegada y Radicación. 1 Acdo. Núm. Exp. 205/2019.

Pérez Zamora Beatriz Adriana vs. Operadora de Hospitales Ángeles S.A. de C.V. y Sánchez Jiménez Alejandro y Contreras Priego Nelly Margarita y Maldonado Figueria Antonio y Soto Pérez Jesús Rosendo. Ord. Civil Admisión. 1 Acdo. Núm. Exp. 483/2025.

Prieto Villalobos María Guadalupe su Sucesión vs. Hernández Rodríguez Juan Eduardo. Ord. Civil por Notificado. 1 Acdo. Núm. Exp. 1299/2024 Tomo 2.

Proyectos Adamantine, Sociedad Anónima de Capital Variable, Sociedad Financiera de Objeto Múltiple Entidad Regulada vs. Ochoa Candela Daniel. Especial Hipotecario Civil Autorización. 1 Acdo. Núm. Exp. 1143/2009.

Préstamos Expeditos, S.A. de C.V., Sofom, E. N. R vs. Constructora e Inmobiliaria Jocasa, S.A. de C.V. y Carpintero Salazar Joaquín y Carpintero Álvarez José Alberto y Álvarez Valero Bertha y Carpintero Álvarez José Joaquín. Vía de Apremio Civil Razon Act. 1 Acdo. Núm. Exp. 793/2019.

Puc Esquivel Jorge Ricardo vs. Grupo Nacional Provincial Sab. Ord. Civil Razon. 1 Acdo. Núm. Exp. 87/2025.

Ramírez Saavedra Dulce María vs. Marcela Saavedra Vázquez Quien También Acostumbra a Usar el Nombre de Marcela Saavedra Vázquez de Ramírez y Luis Ramírez Mendoza. Especial Hipotecario Civil Autorización. 1 Acdo. Núm. Exp. 1245/2024 Tomo 2.

Rebollo Trevilla Lilián vs. Julio Luis Ruis Limón y Bertha Maricela Flores Cervantes. Especial Hipotecario Civil Puesta a Dispocisión. 1 Acdo. Núm. Exp. 637/2003 Segundo Tomo.

SOLO CONSULTA
SOLO CONSULTA
SOLO CONSULTA

Red Amigo Dal Sapi de C.V. Spofom Enr vs. Desarrollo Tecnológico Arteck Mx S.A. de C.V. y Romo Ugalde Antonieta Alejandra. Ejecutivo Mercantil Puesta a Dispocisión Ced Not. 1 Acdo. Núm. Exp. 1175/2023.

Rosas Ayala Brenda Paulina y Galeana Ortiz Samuel y Rosas Ayala Fernando Marcos vs. Qualitas Compañía de Seguros México S.A. de C.V. y Grupo Nacional Provincial Sab y del Moral Sánchez Patricia Paulina y del Moral Sánchez Nicolás. Ord. Civil Turno Cédula. 1 Acdo. Núm. Exp. 367/2025.

Rosas González María Cruz vs. González y Dávila También Conocida como María Hilda González Dávila María Hilda. Ord. Civil Razon Act. 1 Acdo. Núm. Exp. 447/2025.

Ruíz Sánchez Hugo vs. Estrada Carranza Jéssica Jannet. Juris. Voluntaria Civil Razon. 1 Acdo. en Expedientillo Expediente No Conocido. Núm. Exp. 351/2023.

Ruíz Sánchez Leopoldo y Ruíz Sánchez María Esmeralda. Ord. Civil Aclare Petición. 1 Acdo. Núm. Exp. 1915/2024.

Salazar García J Guadalupe vs. Aguilar Bautista Joao Emmanuel Antonio. Vía de Apremio Civil Razon Act. 1 Acdo. Núm. Exp. 167/2025.

Señor y Señor Vda. de Montaña Mercedes vs. Director del Registro Público de la Propiedad y del Comercio del Distrito Federal. Ord. Civil Gira Oficio Inscripción. 1 Acdo. en Expedientillo. Núm. Exp. 115/1994.

Silva Durán Gerardo vs. García Hidalgo María Guadalupe. Ord. Civil Llegada y Radicación. 1 Acdo. en Expedientillo. Núm. Exp. 1551/2024.

Sociedad Hipotecaria Federal Sociedad Nacional de Crédito Institución de Banca de Desarrollo en su Carácter de Fiduciario Sustituto del Fondo de Operación y Financiamiento Bancario a la Vivienda (Fovi) vs. Rosales Aguilar Leonardo y María Guadalupe Ortega Millán de Rosales. Especial Hipotecario Civil Turna a Interlocutoria. 1 Acdo. Núm. Exp. 1/2014.

Sociedad Hipotecaria Federal, Sociedad Nacional de Crédito, Nstitución de Banca de Desarrollo en su Carácter de Fiduciario Sustituto en el Fondo de Operación y Financiamiento Bancario a la Vivienda (Fovi) vs. Olivares Sánchez Andrea. Esp. Hip. Búsqueda. 1 Acdo. Núm. Exp. 1091/2009.

Torres Carbajal Enrique vs. Medina Hernández David Bruno. Ejecutivo Mercantil Aclare Petición. 1 Acdo. Núm. Exp. 153/2022.

Trejo Salcedo Pedro vs. Vital Pineda Roberto José. Juris. Voluntaria Civil Razon Act. 1 Acdo. Núm. Exp. 423/2025.

NO PUBLICADOS

Banco del Bajío, S.A. Institución de Banca Múltiple vs. Comercializadora American Promotion, S.A. de C.V. y Castellanos Ruíz David y Castellanos Fernández Jorge y Garza Pérez Marta Nereyda. Ejecutivo Mercantil Cuad. de Amp. D. C. 557/2025. 1 Acdo. en Amparo. Núm. Exp. 937/2017 D. C. 557/2025.

Bulnes Malo Francisco Ramón vs. Banca Mifel Sociedad Anónima Institución de Banca Múltiple Grupo Financiero Mifel. Ord. Mercantil Cuad. de Amp. 1442/2023. 2 Acdos. en Amparo. Núm. Exp. 1411/2024 1442/23.

Castillo Bernal Edgar Enrique vs. Registro Público de la Propiedad y del Comercio de la Ciudad de México. Juris. Voluntaria Civil Personalidad. 1 Acdo. Núm. Exp. 1973/2024.

SENTENCIA INTERLOCUTORIA NO PUBLICADOS

Banco Mercantil del Norte, S.A. Institución de Banca Múltiple Grupo Financiero Banorte vs. Medina Jiménez Víctor Manuel. Especial Hipotecario Civil Sent. Interl. 1 Núm. Exp. 47/2018

EL SECRETARIO DE ACUERDOS
LIC. LUCIANO ESTRADA TORRES

SECRETARÍA "B"
ACUERDOS DEL 14 DE OCTUBRE DEL 2025

Acevedo Garrido Hoshiro vs. Segura Villalba O. José Porfirio Alejandro Segura Villalva su Sucesión José Porfirio Alejandro. Ord. Civil 1 Acdo. Núm. Exp. 306/2022.

Ahumada León María Guadalupe vs. Callejas Trejo Juan. Controversias de Arrendamiento Civil 1 Acdo. Núm. Exp. 1740/2024.

Banca Mifel, Sociedad Anónima, Institución de Banca Múltiple, Grupo Financiero Mifel vs. Larod, S.A. de C.V., Angami, S.A. y Lacorte Rodríguez Paola. Ejecutivo Mercantil Acuerdo. 2 Acdos. Núm. Exp. 644/2019.

Banco Covalto Sociedad Anónima Inbstitución de Banca Múltiple vs. Comercializadora y Distribuidora Rape Monterrey S.A. de C.V. y Ramos Hinojosa Sergio Miguel. Providencias Precautorias Mercantil Llegada y Radicación de Autos. 1 Acdo. en Expedientillo. Núm. Exp. 756/2022.

Banco Inbursa S.A. Institución de Banca Múltiple Grupo Financiero Inbursa vs. Consorcio Inmobiliario Santos S.A. de C.V. y Otros. Especial Hipotecario Civil Cedula Diligenciada. 1 Acdo. Núm. Exp. 1414/2019.

Banco Invex S.A. Insttitución de Banca Múltiple Invez Grupo Financiero Fiduciaria vs. Arjona Martínez Gearrelly Sugey. Esp. Hip. Exhibe Certif. de Libertad de Gravamen y Avalúo Actualizados. 2 Acdos. Núm. Exp. 750/2009.

Banco Mercantil del Norte S.A. Institución de Banca Múltiple Grupo Financiero Banorte vs. Martínez Cruz Joaquín. Especial Hipotecario Civil Se Previene. 1 Acdo. Núm. Exp. 76/2023.

Banco Nacional de México S.A. Integrante del Grupo Financiero Banamex vs. Sandoval Nieves Óscar Francisco. Ejecutivo Mercantil 1 Acdo. Núm. Exp. 1258/2022.

Barraza y Flores Rubén Rogelio vs. Herrera Olmos Eva Elizabeth y Jiménez Verona Salvador. Controversias de Arrendamiento Civil 1 Acdo. Núm. Exp. 1930/2024.

BBVA Bancomer S.A. Institución de Banca Múltiple Grupo Financiero BBVA Bancomer vs. Tu Hogar In, Uebles S.A. de C.V. Especial Hipotecario Civil Acuerdo. 1 Acdo. en Expedientillo. Núm. Exp. 1120/2012.

Cano Valle Teodoro Eduardo vs. Cuamatzi Martínez Daniel. Controversias de Arrendamiento Civil 1 Acdo. Núm. Exp. 2144/2024.

Ci Banco S.A. Institución de Banca Múltiple como Fiduciario en el Fideicomiso F 1037 antes Deustche Bank México S.A. Institución de Banca Múltiple División Fiduciaria como Fiduciario del Fideicomiso Irrevocable F 1037 vs. Cordero Vales Mimi y Kido Kids Company S. de R. L. de C.V. Controversias de Arrendamiento Civil Exh. Sin Diligenciar. 1 Acdo. Núm. Exp. 1912/2024.

Cibanco, S.A. Institución de Banca Múltiple vs. Medina Escobedo Holanda María. Especial Hipotecario Civil Notario Exhibe Proyecto de Escritura. 1 Acdo. Núm. Exp. 1402/2012.

Ckd Activos 11, Sociedad Anónima Promotora de Inversión de Capital Variableb, Cesionario de Bva México, Sociedad Anónima, Institución de Banca Múltiple, Grupo Financiero BBVA México vs. Gustavo Rogelio Olguín González. Especial Hipotecario Civil 1 Acdo. Núm. Exp. 2054/2024.

Csck 12 Mexco I, Sociedad de Responsabilidad Limitada de Capital Variable vs. Cienega Soriano Eusebio Alejandro y María Adela del Rosario González Garduño (También Conocida como María Adela del Rosario González Garduño Cienega). Especial Hipotecario Civil Acuerdo. 1 Acdo. Núm. Exp. 14/2012.

Delgado Hernández María Luisa su Sucesión vs. María Guadalupe Granados Gómez. Ord. Civ. Llegada y Radicación de Autos. 1 Acdo. Núm. Exp. 728/2003.

Donnadieu López José Manuel vs. Castañeda Sánchez Yoab Rafael. Ord. Mercantil Desechamiento. 1 Acdo. Núm. Exp. 484/2025.

Espinoza Sánchez Eduardo Alonso (Cesionario de Csck 12 Mexco I Sociedad de Responsabiidad Limitada de Capital Variable) vs. Guerrero Báez José Enrique, Martínez Hernández Elvira. Especial Hipotecario Civil Publicación de Edicto. 1 Acdo. Núm. Exp. 134/2019.

Flores Romero Josefina vs. Franco Guerrero su Sucesión Emilio y Bertha Barrera su Sucesión Ascual y Sánchez Islas Francisco. Ord. Civil Rebeldia de Agravios. 1 Acdo. Núm. Exp. 908/2024.

Flores Vela Abelardo y También Conocido como Abelardo Irineo Flores Vela vs. Feregso S.A. de C.V. y Alfaro Méndez Carlos Alberto. Ejecutivo Mercantil Requerimiento de Sala. 2 Acdos. Núm. Exp. 1666/2024.

García Rodríguez Juan y Mendoza de García María Elena vs. Mendoza Camacho de Mendoza Rosa María. Ord. Mercantil 3 Acdos. Núm. Exp. 1468/2019.

Gasolinera Rr S.A. de C.V. vs. Servicio Las Torres de Satélite S.A. de C.V. Ord. Mercantil Puesta a Disposición. 1 Acdo. Núm. Exp. 234/2025.

Gaytán Saldaña Laura Cecilia vs. Gaytán Saldaña María de Lourdes, Julio Salas Juárez y Guadalupe Saldaña Romero Quien También Utiliza el Nombre de Guadalupe Saldaña Vda. de Gaytán. Ord. Civil 1 Acdo. Núm. Exp. 268/2015 Segundo Tomo.

González Flores Óscar Antonio vs. Seguros Inbursa Sociedad Anónima Grupo Financiero Inbursa. Ord. Civil Dada Cuenta Se Señala Nueva Fecha de Aud. Previa y de Conciliación. 1 Acdo. Núm. Exp. 336/2025.

González Muñoz Jesús Alicia vs. Monte Mitla S.A. de C.V. Sociedad Financiera de Objeto Múltiple Entidad No Regulada. Juris. Voluntaria Civil Devolución de Documentos Dejando Copias Certificadas en el Expediente. 1 Acdo. Núm. Exp. 1062/2024.

Granados Diez Frida Pauilina vs. Autotransporytes Jamar S.A. de C.V. y Qualitas Compañía de Seguros S.A. de C.V. Ord. Civil Perito Protesta y Acepta Cargo. 3 Acdos. Núm. Exp. 258/2024.

Grupo Nacional Provincial S.A. B vs. María Susana Ruíz Falcón. Ejecutivo Mercantil 1 Acdo. Núm. Exp. 1224/2019.

SOLO CONSULTA
SOLO CONSULTA
SOLO CONSULTA

Guerrero Guerrero Perfecto vs. Gongora Basurto Blanca Ivette y Basurto Ramírez Vda de Gongora Blanca. Ord. Civil 1 Acdo. Núm. Exp. 1012/2024.

Hemar Logistic S de R. L. de C.V. vs. Hubert Apeitia Enrique y Noguez Gómez Evva. Especial Hipotecario Civil Exh. Sin Diligenciar. 2 Acdos. Núm. Exp. 628/2022.

HSBC México, Sociedad Anónima Institución de Banca Múltiple Grupo Financiero HSBC División Fiduciaria Única y Exclusivamente en su Carácter de Fiduciario en el Contrato de Fideicomiso Irrevocable de Adsministración Fuente de Pago y Garantía Identificado Administrativamente Con el Número F/258024 vs. y Bustamante Garante Yolanda Lizárraga Lizárraga Salvador. Especial Hipotecario Civil Acuerdo. 1 Acdo. Núm. Exp. 404/2009.

Laura Villavicencio Pérez antes Soluciones Hipodigitales a la Medida vs. Construcción Infraestructura y Maquinaria S.A. de C.V. y Elizalde Morales Rosa María y Barroso Elizalde Óscar Eduarda y López Sotomayor Elizalde Octavio Maximiliano. Especial Hipotecario Civil Acuerdo. 1 Acdo. Núm. Exp. 754/2024.

Moedano Oviedo Álvaro su Sucesión vs. Jiménez Ochoa Luis Alonso. Ord. Civil Requerimiento de Sala. 2 Acdos. Núm. Exp. 1460/2024.

Montes de Oca Mata Concepción su Sucesión vs. Montes de Oca Durán Gloria Angélica y Montes de Oca Durán Fabiola y Montes de Oca Durán Víctor Hugo y Colín Miranda Miriam y Montes de Oca Tapia Fernando Jesús. Ord. Civil 2 Acdos. Núm. Exp. 1774/2024.

Montoya López Gilberto vs. Beltrán Navarro Guadalupe. Controversias de Arrendamiento Civil Requerimiento de Sala. 1 Acdo. Núm. Exp. 332/2019.

Navarro Martínez Luz María vs. De León Calles María Amparo. Controversias de Arrendamiento Civil Acuerdo. 1 Acdo. Núm. Exp. 492/2017.

Promotora de Hoteles S.A. de C.V. y Banco Nacional de México S.A. Integrante del Grupo Financiero Banamex vs. Rojas Martínez Francisco y Martínez Martínez María del Carmen. Ord. Mercantil la Actora Recoge Documentos Base de la Acción y Se Manda a Destrucción el Expediente. 1 Acdo. Núm. Exp. 440/2025.

Pérez Vázquez Aída su Sucesión vs. Márquez León Rebeca. Controversias de Arrendamiento Civil Acuerdo. 1 Acdo. Núm. Exp. 810/2017.

Ramírez Ardura Carlos Ernesto vs. Núñez Aguilera Alfredo y Márquez Ríos Guadlupe. Ord. Civil Prevención. 1 Acdo. Núm. Exp. 482/2025.

Rodríguez Márquez Carlos vs. Gustafson Ceder Telber Lars. Ejecutivo Mercantil Llegada y Radicación de Autos. 1 Acdo. Núm. Exp. 1398/2019.

Unirenta Arrendamientos S.A. de C.V. vs. Consorcio Comercial Arte y Diseño Padi S de Rl. de C.V. y Global Tadeos Comercializadora S.A. de C.V. y Rosales Montealvo Blanca Paulina. Ejecutivo Mercantil Girese Exh. Digital. 1 Acdo. Núm. Exp. 1158/2023.

NO PUBLICADOS

Cibanco Sociedad Anónima Institución de Banca Múltiple Actuando Unicamente en su Carácter de Fiduciario en el Fideicomiso F/00385 vs. Rogelio Medina Galicia y Nelly Elizabeth Gaspar Rodríguez. Proced. Convencional Mercantil Civil Autorización. 1 Acdo. Núm. Exp. 1056/2019.

Libertad de Servicios Financieros Sociedad Anónima de Capital Variable Sociedad Financiera Popular vs. Álvarez Peña y Otros Cosme Alberto. Exhortos Civil Cuad. de Amp. 1269/2023-V. 2 Acdos. en Amparo. Núm. Exp. 1010/2023 Amparo 1269/2023-V.

Valencia Delgadillo Gerardo Domingo vs. Valencia Morales Germán Rafael. Controversias de Arrendamiento Civil Cuad. de Amp. 908/2025-III. 2 Acdos. en Amparo. Núm. Exp. 1574/2024 908/2025-III.

AUDIENCIA

Lovera Reyes Guadaluipe. Juris. Voluntaria Civil. 1 Audiencia. Núm. Exp. 82/2025.

Martínez Caro del Castillo Eulogio Sergio vs. Baundran Yann. Aud. Incidental Liquidación de Pena Convencional Controversias de Arrendamiento Civil. 2 Audiencias. Núm. Exp. 1114/2023.

LA SECRETARIA DE ACUERDOS
LIC. ÉRIKA SOTELO HERNÁNDEZ

SEXAGÉSIMO DE LO CIVIL

SECRETARÍA "A"
ACUERDOS DEL 14 DE OCTUBRE DEL 2025

Abc Capital S a Institución de Banca Múltiple vs. Sistemas Especializados Brain S.A. de C.V., y Michel Mejía Héctor Guillermo y Luna Luna Hermenegildo. Ejecutivo Mercantil E. 1 Acdo. Núm. Exp. 1583/2024.

Active Leasing S.A. de C.V. vs. Cadena Interactiva de Comercio S. de R. L., Zavala Gutiérrez Jorge, Zavala Yitani Jorge Felipe Paulino y Gutiérrez Tame María de Los Ángeles. Ord. Mercantil G. 1 Acdo. Núm. Exp. 211/2020.

Aguirre Gómez Francisco vs. Aguirre Gómez Carlos de Jesús su Sucesión. Ord. Mercantil E. 1 Acdo. Núm. Exp. 1319/2022 Tomo II.

Aktiva Financiera S.A. de C.V. Sofom Enr vs. García Monroy Domingo de Jesús y Otra. Ord. Mercantil Se Declara Rebeldia, No Contesta Agravios Dem. -A. S. B. 1 Acdo. Núm. Exp. 675/2013.

Alcivar Castillo Fabiola, Robledo Alcivar Naomi Michell, Robledo Alcivar Gael Said por Conducto de Alcivar Castillo Fabiola vs. Hospital de Especialidades Mig S.A. de C.V., Andrade Sepúlveda Víctor Ramón, Torres Cisneros Juan Roberto. Ord. Civil G. 1 Acdo. Núm. Exp. 429/2017 Tomo III.

Austria de la Vega Martha Clara vs. Nacional Financiera como Fiduciaria del Fideicomiso Denominado Fondo de Desarrollo Económico del Distrito Federal y Sánchez López Martha. Ord. Civil Auto. 1 Acdo. en Expedientillo. Núm. Exp. 267/2022 Bis. 1.

Autofrio Importación, Sociedad Anónima vs. Carrier Transicold de México, Sociedad de Responsabilidad Limitada de Capital Variable. Ord. Civil G. 1 Acdo. Núm. Exp. 767/2024 Tomo II.

Banca Afirme Sa Institución de Banca Múltiple Afirme Grupo Financiero vs. D os. Perfecto S.A. de C.V. y Escobar Bonilla Joaquín y Vázquez Hernández Itzayana. Ejecutivo Mercantil 1 Acdo. Núm. Exp. 1021/2023.

Banco Mercantil del Norte, S.A., Institución de Banca Múltiple, Grupo Financiero Banorte vs. Cerda Palacios Ricardo y Delgado Ramírez Norma Alicia. Especial Hipotecario Civil G. 1 Acdo. Núm. Exp. 153/2024.

Blanca Salazar Christian Israel vs. Salazar Peña Olivia. Ord. Civil G. 1 Acdo. en Expedientillo. Núm. Exp. 535/2021 Bis. 3.

Brio Software México S.A. de C.V. vs. Ernesto Fulgencio Hernández Solís y Velia Rodríguez Flores. Ord. Mercantil G. 1 Acdo. Núm. Exp. 1827/2024.

Cabrera Villagómez Juan Martín vs. Sánchez Sánchez José Albino su Usceion y C Director del Registro Público de la Propiedad y del Comercio de la Ciudad de México. Ord. Civil Auto. 1 Acdo. Núm. Exp. 1137/2022.

Callejas Aguilar Susana vs. Rosario Monjaraz Ramírez. Ord. Civil G. 1 Acdo. Núm. Exp. 231/2025.

Compromiso que Suma Valos Sapi de C.V. Sofom Enr vs. Pérez Sola Fernando Emilio y Montaño Resa Ana María Alicia. Vía de Apremio Civil G. 1 Acdo. Núm. Exp. 1921/2024.

Constructora e Inmobiliaria Acaliza de México, S.A. de C.V. vs. HSBC México, S.A. Institución de Banca Múltiple, Grupo Financiero HSBC División Fiduciaria en el Fideicomiso 304557. Ord. Mercantil G. 1 Acdo. en Expedientillo. Núm. Exp. 813/2018 Bis. 1.

Covarrubias Becerra Luis Francisco Rafael y Maldonado Solís Maricruz y Díaz Maya Tania y González González Hayde vs. Dávila Álvarez Fabián Samuel. Ord. Civil 1 Acdo. Núm. Exp. 227/2021 Tomo II.

Díaz Godínez María Guadalupe vs. Moreno Díaz Elizabeth. Morales Moreno José Arturo. Morales Moreno Jéssica. Morales Moreno Luis Fernando. Salgado Moreno Hermilo. Morales Rosalino Lucio. Ord. Civil G. 1 Acdo. Núm. Exp. 999/2018 Segundo Tomo.

Diosdado Conejo José vs. C Director del Registro Público de la Propiedad y del Comercio de la Ciudad de México y Torres Roldán Miguel y Aldama Hernández Marcos y Juárez Carrillo Jorge y Saldaña Liahut Armando y Diosdado Pérez José y Diosdado Conejo José Luis y Renero Aguirre Luis y Rabay Rabay Michel Nadra. Ord. Civil 1 Acdo. Núm. Exp. 371/2025.

Dv Residencial S.A. de C.V. vs. Corona Hernández Martha Beatriz. Ord. Civil E. 1 Acdo. Núm. Exp. 821/2022.

Empresas Icovi, S.A. de C.V. vs. Autoconstrucción, S.A. de C.V. y Otro. Ord. Mercantil G. 1 Acdo. Núm. Exp. 807/1999 Tomo II.

Energía Infra Sociedad Anónima Promotora de Inversión de Capital Variable y Cryoinfra S.A. de C.V. vs. Orden Cardinal Sapi de C.V. y Scotiabank Inverlat Sa Institución de Banca Múltiple Grupo Financiero Scotiabank Inverlat. Ejecutivo Mercantil G. 1 Acdo. Núm. Exp. 1225/2022.

Espinoza Ramírez Aline vs. Ramírez Sánchez María Elena y También Conocida como María Elena Ramírez de Espinoza y Espinoza Rodríguez Ranulfo. Ord. Civil G. 1 Acdo. Núm. Exp. 271/2025.

Factoraje Afirme, S.A. Institución de Banca Múltiple Afirme Grupo Financiero vs. Administración y Control de Insumos, S.A. de C.V. Especial Hipotecario Civil G. 1 Acdo. Núm. Exp. 311/2015 Tomo II.

Figuero Ramírez Sergio vs. Angélica Ramírez Fabela. Ejecutivo Mercantil G. 1 Acdo. en Expedientillo. Núm. Exp. 1333/2024 Bis. 1.

Financiera Bajío Sociedad Anónima de Capital Variable, Sociedad Financiera de Objeto Múltiple Entidad Regulada vs. Comercializadora y Envasadora Tym Sociedad Anónima de Capital Variable y Torres Mendoza Jesús Alejandro. Ejecutivo Mercantil G. 1 Acdo. Núm. Exp. 951/2019 Tomo II.

SOLO CONSULTA
SOLO CONSULTA
SOLO CONSULTA

Ford Credit de México S.A. de C.V. Sociedad Financiera de Objeto Múltiple Entidad Regulada vs. Martínez Pelayo Juan Sebastián. Ejecutivo Mercantil 1 Acdo. en Expedientillo. Núm. Exp. 529/2024 Bis. 1.

García Hernández María Arcelia vs. Eroles Gómez Antonio vs. 1120/2024 Ana Luz Altamirano López. Ord. Civil G. 1 Acdo. en Amparo. Núm. Exp. 1547/2024 Amparo 1120/2024.

García Navarrete Sergio Israel vs. Gutiérrez Arredondo Patricia. Ord. Civil G. 1 Acdo. Núm. Exp. 343/2025.

González López Adelaida vs. López Lena Alejandro y Director del Registro Público de la Propiedad y del Comercio de la Ciudad de México. Ord. Civil G. 1 Acdo. Núm. Exp. 1201/2023.

Grupo Mar Avanti S.A. de C.V. vs. Ampudia Fraustro Eduardo O. Eduardo Ampudia Frausto. Ejecutivo Civil G. 1 Acdo. Núm. Exp. 537/2019 Tomo II.

Herrera Guzmán Guadalupe vs. Herrera Tapia Carlos y Herrera Tapia Roger y Herrera Guzmán Roger su Sucesión. Ord. Civil G. 1 Acdo. Núm. Exp. 233/2023.

HSBC México, Sociedad Anónima, Institución de Banca Múltiple, Grupo Financiero HSBC División Fiduciaria en su Carácter de Fiduciario en el Fideicomiso Irrevocable Número F/234036 vs. Gendrop Morachis Paola. Especial Hipotecario Civil G. 1 Acdo. Núm. Exp. 513/2018.

Instituto de Seguridad y Servicios Sociales de Los Trabajadores del Estado a Través de su Fondo de la Vivienda (Fovissste) vs. Velarde Ramires Jorge y Marcos Helario Vannesa. Especial Hipotecario Civil E. 1 Acdo. Núm. Exp. 699/2024.

Jurado y Ordóñez María de la Luz vs. Torres Bautista Arturo y Lino Hernández Evaristo Armando. Controversias de Arrendamiento Civil E. 1 Acdo. Núm. Exp. 733/2022.

Kababie Sacal Jaime vs. Gosh Herrera Carlos. Ord. Civil 1 Acdo. Núm. Exp. 333/2025.

Karla Sandoval Rivera antes Sandoval Ureña Carlos vs. Morales Zafra Rodrigo. Controversias de Arrendamiento Civil E. 1 Acdo. Núm. Exp. 365/2018 Tomo Dos.

López Rubio Samuel y Ruíz Villegas Irma vs. Grupo Nacional Provincial Sab. Ord. Civil 1 Acdo. Núm. Exp. 485/2025.

Loredo Medellín María Tomasa vs. City Coyoacan 6 S.A. de C.V. 9. Ord. Civil G. 1 Acdo. Núm. Exp. 407/2025.

Maiko F&B S.A. de C.V. vs. Operadora y Administradora Jv 2000 S.A. de C.V. Ejecutivo Mercantil E. 1 Acdo. Núm. Exp. 1415/2024.

Martínez Osvaldo vs. Acosta Morales Nicolás su Sucesión y Barquera Vda. de Payan María. Ord. Civil 1 Acdo. Núm. Exp. 889/2023.

Menéndez Cámara Patricia María vs. Centro de Cultura Nuestra América, Asociación Civil y Menéndez Rodríguez Mario Renato y Menéndez Combaluzier Sebastián y Menéndez Cámara Miguel Ángel. Ord. Civil 1 Acdo. Núm. Exp. 113/2021 Tomo II.

Mercado Mejía Alberto vs. Aguilar Laura y Mercado Aguilar Enrique. Ejecutivo Mercantil G. 1 Acdo. Núm. Exp. 1451/2024.

Morales Vázquez Ma. del Rosario Quien También Se Hace Llamar Ma del Rosario Morales Vásquez, María del Rosario Morales Vásquez y José Abel Morales Miranda vs. Pérez García Pamela Adriana y Pérez Jiménez Armando Adrián Ignacio y García Arenas Lilia. Ord. Civil Actora Contesta Agravios -A. S. B. 1 Acdo. Núm. Exp. 1435/2024.

Promotora de Sistemas de Información Sapi de C.V. vs. Corafi Asesores Ejecutivos Sociedad Anónima de Capital Variable y Dávila de la Vega René. Ejecutivo Mercantil E. 1 Acdo. Núm. Exp. 393/2022 Tomo II.

Rodríguez Jiménez Clara vs. Rodríguez Vieyra Héctor Alonso. Ord. Civil Audiencia-Previa. 1 Acdo. Núm. Exp. 87/2025.

Rojas Correu Jorge Humberto vs. Administración Aeronautica Internacional S.A. de C.V. Ord. Mercantil 1 Acdo. Núm. Exp. 821/2014.

Romano Robles Fidji Sofía vs. Robles Guadiana Virginia. Ord. Civil G. 1 Acdo. Núm. Exp. 245/2025.

Scotiabank Inverlat Sociedad Anónima Institución de Banca Múltiple Grupo Financiero Scotiabank Inverlat vs. Heredia Echeverría Jocelyn. Especial Hipotecario Civil G. 1 Acdo. Núm. Exp. 1065/2024.

Scrap II S de R.L. de C.V. vs. González Granados Jorge Alfonso y Chacón García Hortensia. Especial Hipotecario Civil G. 1 Acdo. en Expedientillo Expediente No Conocido. Núm. Exp. 161/2018 Bis. 1.

Scrap II, Sociedad de Responsabilidad Limitada de Capital Variable vs. Hidalgo Estrada Laura Mónica. Especial Hipotecario Civil 1 Acdo. Núm. Exp. 1069/2005 Tomo II.

Secreto. Ejecutivo Mercantil E. 1 Acdo. Núm. Exp. 405/2022.

Silva Velasco Óscar Héctor vs. Galán Hernández Nadia Antonia y Silva Galán Nadia Alexa y Silva Galán Óscar Axel. Ord. Civil G. 1 Acdo. Núm. Exp. 71/2025.

Torres Contreras Francisco Javier vs. Sánchez Arreola Claudia. Ord. Civil Auto. 1 Acdo. Núm. Exp. 1241/2022 Tomo II.

Valverde Robles Blanca Isaura vs. Valverde Robles Ma del Carmen y Valverde Robles Beatriz Susana. Ord. Civil Regularización. 1 Acdo. Núm. Exp. 101/2025.

Villalba Badillo Rubén vs. Cemex S.A. de C.V., López Alcántara María Adriana, López Cervantes Carlos Armando, Cancino Romay Alejandro René. Ord. Civil E. 1 Acdo. Núm. Exp. 1849/2024 Tomo II.

Zubiate Nava Juan Manuel vs. Plascencia Alcaraz Fernando. Especial Hipotecario Civil G. 1 Acdo. Núm. Exp. 723/2018 Tomo II.

AUDIENCIA

Posadas Arellano Nathyeli vs. Buendía Carrasco Antonio y Meza Arzate María Guadalupe. Aud. Ord. Civil. 1 Audiencia. Núm. Exp. 737/2024.

SENTENCIA INTERLOCUTORIA

Jiménez Fraga Víctor Augusto vs. Munguía Medina Ana Elsa. Ejecutivo Mercantil Sent. Interl. 1 Núm. Exp. 585/2022 Tomo Ii

NO PUBLICADOS

Martínez Villaseñor Héctor Armando. Martínez Villaseñor María de Lourdes Guadalupe. y Martínez Villaseñor Héctor Armando vs. Moreno Martínez María de Jesús. Ord. Civil Sent. Interl. 1 Núm. Exp. 107/2019 Tomo Ii

EL CONCILIADOR POR MINISTERIO LEY

LIC. ADRIÁN GALVÁN JIMÉNEZ

SECRETARÍA "B"

ACUERDOS DEL 14 DE OCTUBRE DEL 2025

Aceros Especiales Simec Tlaxcala S.A. de C.V. vs. Danieli & C Officine Meccaniche Spa y y Otros. Ord. Mercantil Se Reserva. 1 Acdo. Núm. Exp. 718/2020.

Alvarado Crispín Araceli Teresita de Jesús su Sucesión vs. Ruelas Díaz Juana María. Controversias de Arrendamiento Civil 1 Acdo. Núm. Exp. 1096/2024.

Arzate Reyna Cecilia vs. Mejía Moreno Arnulfo su Sucesión y Hernández Cordero Óscar y C Director del Registro Público de la Propiedad y del Comercio de la Ciudad de México. Ord. Civil Se Devuelven Documentos del Archivo. 1 Acdo. Núm. Exp. 934/2021.

Banco Invex Sociedad Anónima Institución de Banca Múltiple Invex Grupo Financiero Única y Exclusivamente como Fiduciario del Fideicomiso Número F/1301 hoy su Nueva Cesionaria Ckd Activos 8 Sociedad Anónima Promotora de Inversión de Capital Variable vs. Sara García Hernández. Especial Hipotecario Civil Autorización. 1 Acdo. Núm. Exp. 246/2025.

Banco Mercantil del Norte, S.A. Institución de Banca Múltiple, Grupo Financiero Banorte vs. Ortiz Carlos Antonio y Otra. Especial Hipotecario Civil Envio de Oficio. 1 Acdo. en Expedientillo. Núm. Exp. 248/2009.

Banco Mercantil del Norte, Sociedad Anónima, Institución de Banca Múltiple, Grupo Financiero Banorte vs. Escutia Alonso Gerardo. y María Catalina Vázquez Aguilar. Especial Hipotecario Civil Razón Recibo Turno. 1 Acdo. Núm. Exp. 1372/2018.

Banco Ve por Más, S.A., Institución de Banca Múltiple, Grupo Financiero Ve por más vs. Acabados y Diseños Montealban, S.A. de C.V. y Tableros y Chapas de Guerrero, S.A. de C.V. y Puertas Finas de Madera Monte Alban S.A. ; de C.V. y Madereria del Bajío, S.A. de C.V. y Industrial Maderera Autopista-Cuautitlán, S.A. de C.V. y Alejandro Borgio Abascal y Eloy Borgio Abascal y José Ignacio Borgio Abascal. Ejecutivo Mercantil Constancia de Oficio Archivo Judicial. 1 Acdo. en Expedientillo. Núm. Exp. 152/2023.

BBVA Bancomer Sa Institución de Banca Múltiple Grupo Financiero BBVA Bancomer División Fiduciaria Fideicomiso Número F/42632-0 vs. Condominio y Desarrollos Inmobiliarios San Marcos S.A. de C.V. y Rivera Lozano José Luis. Ord. Civil Elaboran Exhorto. 1 Acdo. Núm. Exp. 226/2025 Tomo II.

Braun Bruckman Francis y Braun Bruckman Jacob vs. Licenciado Manuel Villagordoa Mesa Titular de la Notaria Pública 228 de la Ciudad de México y Licenciada Ernestina Béjarano Alfonso Titular de la Notaria Pública 216 de la Ciudad de México. Juris. Voluntaria Civil Devuelve el Archivo Una Bolsa Con Documentos. 1 Acdo. Núm. Exp. 656/2019.

Cárdenas Camacho Ariadna Berenice vs. Berumen González María Amelia. Ord. Civil Minuta Sellada y Comprobante de Envio. 1 Acdo. Núm. Exp. 594/2024.

Carranza Sánchez Juan Carlos vs. Landgrave Valencia Mayvole Allim. Controversias de Arrendamiento Civil Sin Diligenciar. 1 Acdo. Núm. Exp. 1762/2024.

SOLO CONSULTA
SOLO CONSULTA
SOLO CONSULTA

Castaño Montes Diana Esperanza vs. Arco Soluciones Inmobiliarias S.A. de C.V. y Bansi S.A. de C.V. Institución de Banca Múltiple y Bansi S.A. de C.V. Institución de Banca Múltiple División Fiduciaria y Instituto de la Función Registral del Estado de México. Ord. Mercantil Minuta Sellada y Comprobante de Envio. 1 Acdo. Núm. Exp. 150/2022.

Castelán Monterde María Isabel vs. Monterde Chávez María Victoria. Ord. Civil Razón Se Hace Sabeedor y Elabórense Cédulas para Citación. 2 Acdos. Núm. Exp. 786/2023 Tomo II.

Castellanos Mendieta José Luis vs. Fragoso Sánchez Yolanda. Ord. Civil Expedientillo. 1 Acdo. en Expedientillo. Núm. Exp. 412/2021.

Cervantes Caballero Edgar Antonio vs. Quiroz Ramírez Eduardo y Narváez Guzmán Juan su Sucesión. Ord. Civil Sin Diligenciar. 2 Acdos. Núm. Exp. 304/2025.

Chávez Orocio Jovita y Chávez Orocio También Conocida como Adela vs. López Torres Juan Arturo y Torres Álvarez Hoy, su Suc. María de Los Ángeles y Notario Público Número 232, del Distrito Federal, Actualmente de la Ciudad de Mexco, Licenciado Carlos Correoa Rojo. Ord. Civil Dada Cuenta Aclaratorio. 1 Acdo. Núm. Exp. 885/2021.

Cortés Colín Marcela Catalina vs. Ortiz González Brenda Yanina. Controversias de Arrendamiento Civil Conformidad Con el Pago de Honorarios. 1 Acdo. Núm. Exp. 32/2024.

Cruz Sánchez 372/2025 Remedios vs. Alcalde en Gustavo a Madero y C Director General de Asuntos Jurídicos y de Gobierno en Gustavo a Madero. Ord. Civil Ampara y Protege. 1 Acdo. en Amparo. Núm. Exp. 860/2023 Amparo 372/2025-II.

Decarome Sociedad Anónima Promotora de Inversión de Capital Variable vs. Construcciones Blue And Green S.A. de C.V. y Suares Rosales Álvaro Antonio y Hernández Galindo Carmen. Ejecutivo Mercantil Oficios a Disposición. 1 Acdo. Núm. Exp. 726/2013.

Díaz Guarneros Sofía Ivonne y Manzano Luna Mario vs. La Latinoamericana Seguros S.A. Ord. Civil Elaboré Ced. de Notificación. 1 Acdo. Núm. Exp. 340/2025.

Espinosa López Lourdes vs. Rivera González José Martín. Medios Preparatorios Civil Destrucción. 1 Acdo. Núm. Exp. 406/2025.

Esquivel Arriaga Verónica vs. Estela Cruz Mendoza. Ord. Civ. Llegada y Radicación. 1 Acdo. Núm. Exp. 196/2025.

Gutiérrez Martínez María vs. García Tapia Silvia. Ord. Civil Desecha la Demanda. 1 Acdo. Núm. Exp. 282/2025.

HSBC México S.A., Institución de Banca Múltiple, Grupo Financiero HSBC, División Fiduciaria en su Carácter de Fiduciario del Fideicomiso Irrevocable de Administración Identificado Con el Número F/262757 vs. Lagarda Esquer Jorge Luis. Proced. Convencional Mercantil Civil Razón Recibo Turno. 2 Acdos. Núm. Exp. 1000/2019.

Instituto de Seguridad y Servicios Sociales de Los Trabajadores del Estado a Través de su Fondo de la Vivienda (Fovissste) vs. Mendoza Trejo Evelin. Especial Hipotecario Civil Autorización. 1 Acdo. Núm. Exp. 726/2024.

Magaña Jaimes Isaura vs. Muniz Morales María. 914/2023. Especial Hipotecario Civil por Cumplida Ejecutoria de Amparo. 1 Acdo. en Amparo. Núm. Exp. 814/2018 Amparo 914/2023-I.

Mercado Gálvez Karen vs. Gálvez Oriz Ignacio. Ord. Civil Constancia Recibo Turno. 1 Acdo. Núm. Exp. 978/2023.

Palma Torres Gabriel vs. Sadi Casorla David su Sucesión y Sadicario Levy Dora su Sucesión y C Director del Registro Público de la Propiedad y del Comercio de la Ciudad de México. Ord. Civil Razón Recibo Turno. 1 Acdo. Núm. Exp. 418/2023.

Pérez Vargas Fidel su Sucesión vs. Pérez López Lorena Maricarmen. Ord. Civil Constancia Recibo Turno. 1 Acdo. Núm. Exp. 116/2025.

Quant S.A. de C.V. vs. Castañeda Meléndez Diana. Providencias Precautorias Civil Comprobante Envio de Siara. 1 Acdo. Núm. Exp. 608/2024.

Regio Gas S.A. de C.V. vs. Vázquez Mercado Arturo. Ejecutivo Mercantil Se Le Previene para que Proporcione Rfc. 1 Acdo. Núm. Exp. 1430/2024.

Reynal Baltazar Marco Antonio vs. Quintana Domínguez Jaime Arturo. Controversias de Arrendamiento Civil Lanzamiento. 3 Acdos. Núm. Exp. 516/2023.

Rosales García Rufina vs. Almacén de Drogas, S.A. de C.V. (Adsa, S.A. de C.V.) y Hernández Ríos Omar. Ord. Civil Elaborar Exh. Digital. 2 Acdos. Núm. Exp. 782/2024.

Rubio Aranda Roberto Flavio vs. Beltrán Arévalo José Alfredo. Ord. Civil Destrucción. 1 Acdo. Núm. Exp. 352/2025.

Ruíz González Saúl vs. Gonzaga Martínez Herrera Luis y Ayala Melgoza Guillermina. Ord. Civil Destrucción. 1 Acdo. Núm. Exp. 342/2025.

Ruíz Guerrero María del Rosario vs. Torres Bolaños Eduardo. Especial Hipotecario Civil Pasar a Interlocutoria. 1 Acdo. Núm. Exp. 262/2019 Tomo II.

Sánchez de la O. Francisco Javier vs. Santos Mendieta Teresa. Controversias de Arrendamiento Civil Sobreseyó el Amparo. 1 Acdo. Núm. Exp. 168/2025.

Toyota Financial Services México S.A. de C.V. vs. Aldana Saldívar Said Isaac. Ejecutivo Mercantil Autorización. 1 Acdo. Núm. Exp. 1384/2024.

Zamora Herrera Karla vs. Pasquali Gustavo. Ord. Civil Constancia Recibo Turno. 1 Acdo. Núm. Exp. 856/2024.

NO PUBLICADOS

2113/2025 Actinver Casa de Bolsa S.A. de C.V. Grupo Financiero Actinver vs. Fernández Alzaga Gonzalo Luis. Providencias Precautorias Civil Resultó Fundado el Recurso de Queja. 1 Acdo. en Amparo. Núm. Exp. 1322/2023 Amparo 2113/2025-I-1.

Actinver Casa de Bolsa S.A. de C.V. Grupo Financiero Actinver vs. Fernández Alzaga Gonzalo Luis. Providencias Precautorias Civil Dada Cuenta. 1 Acdo. Núm. Exp. 1322/2023 Tomo II.

AUDIENCIA

Banco Mercantil del Norte S.A., Institución de Banca Múltiple, Grupo Financiero Banorte vs. Miranda López Saúl Israel. Remate en Segunda Almoneda Especial Hipotecario Civil. 1 Audiencia. Núm. Exp. 932/2017 Tomo II.

LA SECRETARIA DE ACUERDOS
LIC. TRINIDAD IVONNE DÍAZ ESQUIVEL

SEXAGÉSIMO PRIMERO DE LO CIVIL

SECRETARÍA "A"
ACUERDOS DEL 14 DE OCTUBRE DEL 2025

Amparo 1397/2025-I, Promov. por José Luis Guerrero Hernández, del Juzgado Séptimo de Distrito en Materia Civil en el Estado de Jalisco. Especial Hipotecario Civil 2 Acdos. en Amparo. Núm. Exp. 1397/2025 Amparo 1397/2025-I.

Amparo 605/2025 Promov. por Club Deportivo Guadalajara, S.A. de C.V., Grupo Chivas, S.A. de C.V., Operadora Chivas, S.A. de C.V., Chivas de Corazón, S.A. de C.V. y Omnilife de México, S.A. de C.V. del Juzgado Segundo de Distrito en Materia Civil en el Estado de Jalisco. Especial Hipotecario Civil 1 Acdo. en Amparo. Núm. Exp. 605/2025 Amparo 605/2025.

Amparo 754/2025 Promov. por Roberto Carlos Muñoz Vazquez del Juzgado Tercero de Distrito en Materia Civil en el Estado de Jalisco Con Residencia en Zapopan. Especial Hipotecario Civil 1 Acdo. en Amparo. Núm. Exp. 754/2025 Amaro 754/2025.

Amparo 989/2025-IV Promov. por Uniendo Futuros, Sociedad Cooperativa de Responsabilidad Limitada de Capital Variable, del Juzgado Décimo Segundo de Distrito en Materia Civil en la Ciudad de México. Especial Hipotecario Civil 1 Acdo. en Amparo. Núm. Exp. 989/2025 Amparo 989/2025-IV.

Secreto. Ord. Civil No Publicado. 1 Acdo. Núm. Exp. 473/2025.

Sólida Administradora de Portafolios, S.A. de C.V., hoy Ixe Soluciones, S.A. de C.V., Sociedad Financiera de Objeto Múltiple Entidad Regulada Grupo Financiero Banorte, hoy Sólida Administradora de Portafolios, S.A. de C.V., Sociedad Financiera de Objeto Múltiple, Entidad Regulada, Grupo Financiero Banorte, hoy Arrendadora y Factor Banorte, Sociedad Anónima de Capital Variable, Sociedad Financiera de Objeto Múltiple, Entidad Regulada, Grupo Financiero Banorte vs. Hilda Rojas Reyes. Especial Hipotecario Civil 2 Acdos. en Amparo. Núm. Exp. 795/2003 Amparo 968/2025 Promov. por María Elizabeth Méndez Morales.

Trigueros Vega Camelia Luz vs. Inmobiliaria Mauxs. A. de C.V. Ord. Civil 2 Acdos. en Amparo. Núm. Exp. 245/2022 Amparo 1065/2025, Promov. por Inmobiliaria Maux, S.A. de C.V.

NO PUBLICADOS

Secreto. Medios Preparatorios Civil No Publicado. 1 Acdo. Núm. Exp. 459/2025.

Secreto. Ord. Mercantil No Publicado. 1 Acdo. Núm. Exp. 471/2025.

Secreto. Vía de Apremio Civil No Publicado. 1 Acdo. Núm. Exp. 481/2025.

LA SECRETARIA DE ACUERDOS
LIC. ROCÍO ANGELINA CALVO OCHOA

SECRETARÍA "B"
ACUERDOS DEL 14 DE OCTUBRE DEL 2025

Banco Sabadell, S.A., Institución de Banca Múltiple vs. House 2 Home, S. de R. L. de C.V., Faconnable Casa, S.A. de C.V., Mundo Cocina y Estilo, S.A. de C.V., Mazal Fortuna Sidauy Castro, Farshid Daniel Rabizadeh, Quien También Acostumbra Usar el Nombre de Fashid

SOLO CONSULTA
SOLO CONSULTA
SOLO CONSULTA

Daniel Rabizadeh. Ejecutivo Mercantil 1 Acdo. en Amparo. Núm. Exp. 328/2019 Amparo 1013/2024 Promov. por Mazal Fortuna Sidauy Castro.

Banco Sabadell, S.A., Institución de Banca Múltiple vs. House 2 Home, S. de R. L. de C.V., Faconnable Casa, S.A. de C.V., Mundo Cocina y Estilo, S.A. de C.V., Mazal Fortuna Sidauy Castro, Farshid Daniel Rabizadeh, Quien También Acostumbra Usar el Nombre de Fashid Daniel Rabizadeh. Ejecutivo Mercantil 1 Acdo. en Incidente. Núm. Exp. 328/2019 Inc. de Providencias Precautorias, Promov. por Banco Sabadell, S.A. Institución de Banca Multi.

Banco Santander México, S.A., Institución de Banca Múltiple, Grupo Financiero Santander México, hoy su Cesionario de Renovi Fund II, S.A. de C.V. vs. Rivera Pérez Irene. Especial Hipotecario Civil 1 Acdo. en Amparo. Núm. Exp. 230/2020 Amparo Directo Promov. por Alexis Omar Enríquez Acuña.

Contreras Quijada Juan su Sucesión vs. Sámano Pardo Federico Marcos y Ríos Cruz Francisco y Villanueva Olguín Sara. Ord. Civil 1 Acdo. Núm. Exp. 882/2024.

Eli Lilly y Compañía de México S.A. de C.V. vs. Pasquel Muñoz Jorge. Ord. Civil 1 Acdo. en Amparo. Núm. Exp. 234/2023 Amparo D. C. 497/2025 Promov. por Jorge Pasquel Muñoz.

Gutiérrez Salinas Manuel Francisco vs. López Pérez Ernesto y Valerio Hernández Jaime Luis. Controversias de Arrendamiento Civil 2 Acdos. en Amparo. Núm. Exp. 690/2021 Amparo 1254/2025, Promov. por Jaime Luis Valerio Hernández.

Infologistica Aplicada S.A. de C.V. vs. De la Garza Gil Francisco Javier. Ord. Mercantil 1 Acdo. Núm. Exp. 304/2024.

Mármol & Associates, L. L. C vs. Plisan Capital, S.A. de C.V. y Sánchez Martínez Santiago y Sánchez Martínez Daniel. Ejecutivo Mercantil 1 Acdo. Núm. Exp. 1122/2023.

Promotora de Hoteles S.A. de C.V. y Banco Nacional de México, S.A. Integrante del Grupo Financiero Banamex vs. Sandra Leticia Saavedra Holten y Luis Carlos Lara. Ord. Mercantil 1 Acdo. Núm. Exp. 1444/2019.

Promotora de Hoteles, S.A. de C.V. y Banco Nacional de México, S.A., Integrante del Grupo Financiero Banamex vs. Rogelio Antonio Dueñez Navarro y Yaneth Yolanda Torres Richo de Dueñez. Ord. Mercantil 1 Acdo. Núm. Exp. 738/2019.

Ramírez Acevedo Cipriano vs. Citibanamex Banco Nacional de México Sa Integrante del Grupo Financiero Banamex y Autotransportes Valle del Mezquital, S.A. de C.V. Ord. Civil 1 Acdo. Núm. Exp. 142/2025.

Socafi S.A. de C.V. vs. Reyes Domínguez María del Carmen y Julián Delfín José. Ejecutivo Mercantil 1 Acdo. Núm. Exp. 124/2022.

Ysita Ortiz María vs. Ruanova Fernández Alonso Francisco Javier. Ord. Civil 1 Acdo. No Pub. del 10-10-2025. 3 Acdos. Núm. Exp. 602/2023 Tomo Dos.

LA SECRETARIA DE ACUERDOS
LIC. CELIA HERNÁNDEZ PATIÑO

SEXAGÉSIMO SEGUNDO DE LO CIVIL

SECRETARÍA "A"
ACUERDOS DEL 14 DE OCTUBRE DEL 2025

2009 Inmuebles Productivos, Sociedad Anónima de Capital Variable vs. Ochoa Vizcarra María Elizabeth. Especial Hipotecario Civil 71. 3 Acdos. Núm. Exp. 307/2020.

Abud Rivera José Antonio vs. Petromaj, Sociedad Anónima de Capital Variable y Estrella Valencia Rita Candelaria. Controversias de Arrendamiento Civil 1 Acdo. Núm. Exp. 831/2019 Tomo III.

Andrade Fernández Agustín y Zúñiga Moreno Juventino su Sucesión vs. Pineda Montoya Jesús. Ord. Civil 1 Acdo. Núm. Exp. 659/2024.

Banco Merc. del Norte, S.A. Institución de Banca Múltiple Grupo Financiero Banorte vs. Araceli de Anda Arellano. Esp. Hip. 1 Acdo. Núm. Exp. 415/2007.

Banco Santander México Sa Institución de Banca Múltiple Grupo Financiero Santander México vs. Campos Pizarro Gonzalo y Espinosa Berrónes Amparo Esmanyul. Especial Hipotecario Civil 35. 1 Acdo. en Otros. Núm. Exp. 683/2021 Tomo II.

Banco del Bajío Sociedad Anónima Institución de Banca Múltiple vs. Allendelagua Monroy José Luis y Allendelagua Monroy Laura. Ejecutivo Mercantil 1 Acdo. Núm. Exp. 1615/2024.

BBVA México S a Institución de Banca Múltiple Grupo Financiero BBVA México vs. Medel García Iván y Espinoza Molina Érika Irasema. Especial Hipotecario Civil 1 Acdo. Núm. Exp. 603/2024.

Esquer López Manuel Alejandro vs. Grupo Mexicano de Seguros S.A. de C.V. Ord. Civil 1 Acdo. en Otros. Núm. Exp. 649/2024 Tomo II.

Flores Gallegos Adriana y Flores Chavira José Juan su Sucesión vs. Cedillo Lagunas Alejandro y Ángel Salgado Juana. Especial Hipotecario Civil 1 Acdo. Núm. Exp. 105/2025.

García Guzmán Luis Miguel vs. Flores Arellano Miguel Ángel. Controversias de Arrendamiento Civil 1 Acdo. Núm. Exp. 211/2024.

Gutiérrez Ramos Juan Fernando vs. Seguros Inbursa Sa Grupo Financiero Inbursa. Ord. Civil Prom. 13. 2 Acdos. en Otros. Núm. Exp. 1265/2023 Tomo II.

Hernández Álvarez Aulo Tulio vs. Flores Luna Jesús. Ord. Civil 1 Acdo. Núm. Exp. 109/2025.

Hernández Concepción Sara vs. Grupo Mexicano de Seguros S.A. de C.V. Ord. Civil 1 Acdo. Núm. Exp. 691/2024 Tomo II.

Inmobiliaria Eugenia, S.A. vs. Integra Capital y Soluciones, S.A. de C.V., Montiel Campero Luis Manuel y Olivares de la Luz Marco Antonio. Controversias de Arrendamiento Civil 1 Acdo. Núm. Exp. 171/2020 Tomo II.

Leal Lozada Roberto y Sotelo García Martha Patricia vs. Pimentel Lozano Aldo Mauricio y Pimentel Lozano Samantha y Pimentel Lozano Priscila y Pimentel Lozano Sheila Fernanda. Ord. Civil 1 Acdo. Núm. Exp. 1115/2022.

Lojero Barrera Eduardo y González García Alma Angélica vs. Fabián Santana Filomeno y Fabián Santana Pérez María de Jesús y Pérez Montaño Cecilio. Controversias de Arrendamiento Civil 1 Acdo. en Otros. Núm. Exp. 221/2022 Tomo II.

López López Miriam Marcela Macarena vs. Sánchez Herbert Erick Alberto. Actos Prejudiciales Civil 1 Acdo. Núm. Exp. 415/2024.

Martínez Luna Mario su Suc. vs. Juan Martínez Luna. Ord. Civ. 1 Acdo. Núm. Exp. 373/2012.

Monex Casa de Bolsa S.A. de C.V. Monex Grupo Financiero vs. Alacan S.A. de C.V., Paulina Álvarez Cortés, Guadalupe Canino Marín, Pablo Álvarez de Los Cobos y Rodolfo Lobo Martínez. Ord. Mercantil 1 Acdo. en Otros. Núm. Exp. 181/2017 Tomo V.

Moreno Saldaña Estefani vs. Alkkiv S.A. de C.V. y Sandoval Juárez Antonio y Qualitas Compañía de Seurois S.A. de C.V. Ord. Civil 1 Acdo. Núm. Exp. 591/2023.

Navarrete Salgado Vicente vs. Axa Seguros S.A. de C.V. Ord. Civil 29. 1 Acdo. Núm. Exp. 149/2025.

Navarro Ortiz Agustín vs. Fonseca Ballesteros Vda. de Jiménez Josefina y También Conocida Con el Nombre de Josefina Fonseca de Jiménez y C Director del Registro Público de la Propiedad y del Comercio de la Ciudad de México. Ord. Civil 1 Acdo. Núm. Exp. 421/2025.

Ponce Grande Luis Francisco vs. Samperio Pacheco Marco Antonio. Especial Hipotecario Civil 1 Acdo. Núm. Exp. 1721/2024.

Promotora de Sistemas de Información Sociedad Anónima Promotora de Inversión de Capital Variable vs. Desarrollo 1540 Sociedad Anónima de Capital Variable y Desarrollo la Esquina Verde Sociedad Anónima de Capital Variable. Especial Hipotecario Civil 1 Acdo. Núm. Exp. 1699/2024.

Quiroz Robles Alejandro vs. Godoy Rodríguez Marco Antonio. Controversias de Arrendamiento Civil 1 Acdo. Núm. Exp. 43/2015.

Ramírez Oviedo María Santa vs. Salud Group Rcl Sapi de C.V. y Rojas Ramos Irma Zuney y Rojas Ramos Rubiete. Ord. Mercantil Dada. 1 Acdo. Núm. Exp. 479/2024.

Raúl Ramírez García. Especial Hipotecario Civil Amparo 1075/2025-V. 2 Acdos. en Amparo. Núm. Exp. 1075/2025 Amparo 1075/2025-V.

Reyes Reyes Santiaga vs. Grupo Mexicano de Seguros S.A. de C.V. Ord. Civil 1 Acdo. en Otros. Núm. Exp. 665/2023 Tomo II.

Rivas Cacho Fonseca María de Lourdes y Rivas Cacho Fonseca Leticia vs. Fonseca Solís Rubén y C Director del Registro Público de la Propiedad y de Comercio de la Ciudad de México. Ord. Civil 51. 1 Acdo. Núm. Exp. 189/2024.

Rodríguez Gómez Araceli vs. Martínez Hernández Jorge y Rodríguez Segovia Magdalena Cruz. Ord. Civil 1 Acdo. Núm. Exp. 489/2025.

Rodríguez Hernández José Roberto Ó Rodríguez Hernández Roberto vs. Felipe Polina González. Ord. Civil Expedientillo. 1 Acdo. en Expedientillo. Núm. Exp. 277/2007.

Salazar García Laura Patricia vs. Instituto del Fondo Nacional de la Vivienda para los Trabajadores Infonavit y HSBC México Sa Institución de Banca Múltiple Grupo Financiero HSBC. Ord. Civil 1 Acdo. Núm. Exp. 1761/2024.

Sánchez de la Cruz Evangelina y Granados Arrieta Eusebio vs. Castillo Díaz Ángela y Mendoza Castillo Luis Enrique. Controversias de Arrendamiento Civil 69. 2 Acdos. Núm. Exp. 1055/2024.

Servicios & Soluciones Electromecanicos, S.A. de C.V. vs. Arteche México Turnkey Solutions, S.A. de C.V. y T. S. Epc de México, S.A. de C.V. Ord. Mercantil 86. 1 Acdo. en Otros. Núm. Exp. 439/2019 Tomo II.

SOLO CONSULTA
SOLO CONSULTA
SOLO CONSULTA

Soluciones Cocrea, S.A. P. I. de C.V., Sofom, E. N. R vs. Ramírez Piedras Marijuana Gabriela. Ejecutivo Mercantil Expedientillo. 1 Acdo. en Expedientillo. Núm. Exp. 1317/2024.

Sotelo Montaño María Elena vs. Vallejo Salgado Luis Felipe. Ejecutivo Mercantil 1 Acdo. Núm. Exp. 1359/2024.

Valencia Lara Ernesto vs. Torres Silva María del Carmen. Ejecutivo Mercantil 13. 2 Acdos. Núm. Exp. 1297/2018 Tomo II.

Vázquez Hernández José Luis Damián antes Recuperadora de Deuda Hipotecaria S. de R. L. de C.V. vs. Juan Rafael Mendoza Condado y Laura Trujillo Nava. Especial Hipotecario Civil 1 Acdo. en Otros. Núm. Exp. 843/2005 Tomo II.

Villar Yáñez Mirian Lorena vs. Domínguez Pérez Juan Carlos. Ord. Mercantil 1 Acdo. Núm. Exp. 1551/2024.

Yolanda Jaramillo Cruz antes Banco Invex, S.A. Institución de Banca Múltiple Grupo Financiero Fiduciario en su Carácter de Fideicomiso Irrevocable de Administración Identificado Con el Número F/1301 vs. Olguín Méndez Miguel. Especial Hipotecario Civil 1 Acdo. Núm. Exp. 287/2018.

AUDIENCIA

HSBC México S.A. Institución de Banca Múltiple Grupo Financiero HSBC vs. Mártir Alegría Rosa Jazmín. Aud. Especial Hipotecario Civil. 1 Audiencia. Núm. Exp. 835/2024.

EL SECRETARIO DE ACUERDOS
LIC. MIGUEL ÁNGEL ENZASTIGUE ROJAS

SECRETARÍA "B"
ACUERDOS DEL 14 DE OCTUBRE DEL 2025

Alonso Nieto Pedro vs. Seguros Inbursa Sa y Grupo Financiero Inbursa. Ord. Civil Amparo 4/2025. 1 Acdo. en Amparo. Núm. Exp. 108/2024 Amparo 4/2025.

Arce Florez Álvaro Antonio vs. Oliva Olvera Miguel Ángel. Controversias de Arrendamiento Civil 1 Acdo. Núm. Exp. 270/2014 Tomo II.

Autofinanciamiento México, S.A. de C.V. vs. Adrián Salcedo Tavera y Otra. Ejec. Merc. 1 Acdo. Núm. Exp. 576/2007.

Ávila Canedo Alicia vs. Becerra Sánchez Saúl. Controversias de Arrendamiento Civil Ampara y Protege Amparo 566/2025. 2 Acdos. en Amparo. Núm. Exp. 142/2019 Amparo 566/2025.

Banco Mercantil del Norte S.A., Institución de Banca Múltiple, Grupo Financiero Banorte vs. Álvarez Ayala Mario. Especial Hipotecario Civil 1 Acdo. Núm. Exp. 644/2022.

Banco Mercantil del Norte, S.A. Institución de Banca Múltiple, Grupo Financiero Banorte vs. West Coast Samples de México, S.A. de C.V., María del Carmen Araujo Armenta Quien También Acostumbra Llamarse María del Carmen Araujo de Barrios, Larry Barrios Jr., e Inmobiliaria Gama de Tecate, S.A. de C.V. Esp. Hip. 1 Acdo. Núm. Exp. 1188/2010.

Banco Mercantil del Norte, Sociedad Anónima Institución de Banca Múltiple Grupo Financiero Banorte vs. Israel Torres Gallegos, y Otra. Esp. Hip. Dada. 1 Acdo. Núm. Exp. 236/2008.

Banco Mercantil del Norte, Sociedad Anónima, Institución de Banca Múltiple Grupo Financiero Banorte vs. Zatarain Ramírez Guillermo Cristóbal y Chavaje Ávila Beatriz Adriana. Especial Hipotecario Civil 1 Acdo. Núm. Exp. 1124/2016 Tomo II.

Banco Monex Sa Institución de Banca Múltiple Monex Grupo Financiero en su Carácter de Fiduciario en el Fideicomiso Empresarial Irrevocable de Administración y Garantía Número F/3443 vs. Martínez Becerra Melinda Nohemí. Juris. Voluntaria Civil 1 Acdo. Núm. Exp. 1528/2024.

BBVA México Sa Ibm Grupo Financiero BBVA México vs. Gómez Chacón José Antonio. Vía de Apremio Civil 1. 1 Acdo. Núm. Exp. 162/2025.

Cardoso Gil Bernardino y Díaz Tobon Elia Guillermina vs. Grupo Mexicano de Seguros S.A. de C.V. Ord. Civil Amparo 1256/2025-III. 1 Acdo. en Amparo. Núm. Exp. 10/2024 Amparo 1256/2025-III.

Condominio Ubicado en Calle de Doctor Barragán NO. 127 Colonia Doctores Alcaldía Cuauhtémoc Codigo Postal 06720 Ciudad de México vs. García Ramírez Karla Nazhelli y Ramírez Vázquez María del Carmen. Ejecutivo Civil Amparo D. C. 185/2025. 1 Acdo. en Amparo. Núm. Exp. 138/2024 Amparo D. C. 185/2025.

Daimler Financial Services México S. de R. L. de C.V. vs. Ilusiones Romanticas, S.A. de C.V. y Molina Charpenel María Teresa. Especial Mercantil Mercantil 1 Acdo. Núm. Exp. 218/2022.

Daimler Financial Services México S. de R. L. de C.V. vs. Ilusiones Romanticas, S.A. de C.V. y Molina Charpenel María Teresa. Especial Mercantil Mercantil Amparo Directo. 1 Acdo. en Amparo. Núm. Exp. 218/2022 Amparo Directo.

Díaz Arciniega Víctor Manuel vs. Cruz Gutiérrez Irak Alexys y la Campina Organica de México S.A. de C.V. Controversias de Arrendamiento Civil 1 Acdo. Núm. Exp. 1040/2024.

Díaz Galindo Paola vs. Viesca Flores Gaston Eduardo. Ord. Civil 1 Acdo. Núm. Exp. 706/2024.

García Ponce Susana vs. Promnotora Tarimbaro S.A. de C.V. y Fernández Trujillo Alfredo. Juris. Voluntaria Civil 1 Acdo. Núm. Exp. 750/2023.

González Álvarez Miguel vs. Nissan Mexicana S.A. de C.V. y Vamsa Las Fuentes S.A. de C.V. y Escobedo Salazar Luis Fernando y Espinoza Lampar Paola y Pérez Peña Horacio y Grover Ricardo y Plasencia de la Mora Eduardo y Plascencia Moeller Carlos Arturo y Plascencia Mozqueda Miguel Ángel y Plascencia Botero Carlos Alberto. Ord. Civil 1 Acdo. Núm. Exp. 652/2024 Tomo II.

Guerrero Zárate Joaquín vs. Hernández Hernández María Guadalupe. Ejecutivo Civil 1 Acdo. Núm. Exp. 760/2012.

Guzmán Solorio María Virginia vs. Hernández Martínez Marisol y Hernández Camacho Modesto. Controversias de Arrendamiento Civil Recurso de Apelación. 1 Acdo. Núm. Exp. 1126/2024.

HSBC México, S.A. Institución de Banca Múltiple, Grupo Financiero HSBC División Fiduciaria en su Carácter de Fiduciario en el Fideicomiso Número F234036 vs. Damián Ramírez José Alfredo. Especial Hipotecario Civil Expedientillo. 1 Acdo. en Expedientillo. Núm. Exp. 408/2016.

Liberty Fianzas, S.A. de C.V. vs. Construcción y Mantenimiento de Edificios del Norte, S.A. de C.V. y Flores González Ángel Alejandro. Ejecutivo Mercantil Expedientillo. 1 Acdo. en Expedientillo Expediente No Conocido. Núm. Exp. 1294/2024.

Mandujano Aguilar Estefania vs. Grupo Mexicano de Seguros S.A. de C.V. Ord. Civil 2 Acdos. Núm. Exp. 898/2023 Tomo III.

Mandujano Aguilar Estefania vs. Grupo Mexicano de Seguros S.A. de C.V. Ord. Civil 1 Acdo. Núm. Exp. 898/2023 Tomo II.

Miranda Martínez Marisela vs. Calderón Fernández María del Carmen. Ord. Civil 1 Acdo. Núm. Exp. 490/2025.

Montes Gutiérrez María vs. Corporación de Ingeniería Sade C.V. Ord. Civil 1 Acdo. Núm. Exp. 434/2025.

Murillo Rubio Abraham vs. Seguros Bx+ Grupo Financiero Ve por Más. Ord. Civil 1 Acdo. Núm. Exp. 448/2025.

Olvera Ordóñez Dulce Jesús vs. Cruz Ordóñez María. Ord. Civil 1 Acdo. Núm. Exp. 1182/2024.

Peláez García José Eduardo vs. Guillermina Vega Nava. Ejecutivo Mercantil 2 Acdos. Núm. Exp. 82/2025 Tomo III.

Piña Hernández Erick Alfredo vs. Érika Guzmán Ávalos. Especial Hipotecario Civil 1 Acdo. Núm. Exp. 158/2012.

Policía Bancaria e Industrial de la Secretaria de Seguridad Pública del Gobierno del Distrito Federal vs. Pagoza Urbanizadores y Constructores, S.A. de C.V. Ord. Mercantil 1 Acdo. Núm. Exp. 296/2004 Tomo II.

Promecade Sapi de C.V. Sofom Enr vs. Milenium Air Servicios Aéreos Integrados S.A. de C.V. y Comtelsat S.A. de C.V. Ejecutivo Mercantil 1 Acdo. Núm. Exp. 1120/2023.

Rivas Duvon Carlos. Especial Hipotecario Civil Amparo 696/2025. 1 Acdo. en Amparo. Núm. Exp. 696/2025 Amparo 696/2025-IV.

Rojas Cruz Daniel vs. Sánchez Iniesta Rafael. Ejecutivo Mercantil 1 Acdo. Núm. Exp. 94/2024.

Sánchez Jiménez Fernando vs. Seguros Atlas S.A. Ord. Civil 2. 1 Acdo. en Otros. Núm. Exp. 1536/2024 Cuarto Tomo.

Schutte Elguero Manuel vs. Promotora Nype S.A. de C.V. Ord. Civil 1 Acdo. Núm. Exp. 418/2025.

Secreto. Ejecutivo Mercantil 1 Acdo. Núm. Exp. 476/2024.

Solís González Berenice Aurora vs. Luis Alfonso Cañas Vallejo. Especial Hipotecario Civil Exhibe Garantía Amparo 1315/2025-V-A. 1 Acdo. en Amparo. Núm. Exp. 550/2008 Amparo 1315/2025-V-A.

Trinidad Flores Alejandro y Trinidad Flores Mónica Itzel y Trinidad Flores Liliana y Trinidad Herrera Alejandro su Sucesión vs. Grupo Herradura Occidente, S.A. de C.V. y Autotransportes Herradura de Plata, S.A. de C.V. y Grupo Herradura Occidente Coordinadora, S.A. de C.V. y Grupo Herradura Occidente Coordinadora, S.A. P. I. de C.V. y Deutsche Bank, S.A., Institución de Banca Múltiple, División Fiduciaria como Fiduciario del Fideicomiso Irrevocable de Emisión Número F/1791. Ord. Civil Amparo 767/2025-I. 2 Acdos. en Amparo. Núm. Exp. 952/2015 Amparo 767/20025-III.

Zamudio Ramírez José Juan y Villarreal Vallin Araceli vs. Tec Rosales Joel y Sánchez Rivera Araceli. Juris. Voluntaria Civil 1 Acdo. Núm. Exp. 884/2024.

AUDIENCIA

Alcántara Sordo Sergio vs. Quintanar Rodríguez José. Ord. Civil. 1 Audiencia. Núm. Exp. 114/2025.

LA SECRETARIA DE ACUERDOS
LIC. JÉSSICA RODRÍGUEZ LUNA

SOLO CONSULTA
SOLO CONSULTA
SOLO CONSULTA

SEXAGÉSIMO CUARTO DE LO CIVIL

SECRETARÍA "A"
ACUERDOS DEL 14 DE OCTUBRE DEL 2025

Adame López Ángela vs. Lorenzo Bustos Marisol. Ejecutivo Mercantil 1 Acdo. Núm. Exp. 1291/2024 Segundo Tomo.

Ana María Yescas Hernández vs. Márquez Beltrán José Luis y Otra. Especial Hipotecario Civil 1 Acdo. Núm. Exp. 717/2011.

Banca Serfín Sa Institución de Banca Múltiple Grupo Financiero Santander Serfín vs. Hernández Ramírez Mauricio y Medina Jiménez de Hernández María de la Luz. Oral Civil 1 Acdo. Núm. Exp. 1325/2024 Tomo Dos.

Banco Invex Sociedad Anónima Institución de Banca Múltiple Invex Grupo Financiero Fiduciario en su Carácter de Fiduciario en el Fideicomiso Irrevocable de Administración Número 1301 vs. Villa Contreras Jaime Adán y López Morales María Florinda. Vía de Apremio Civil Acuerdo. 1 Acdo. Núm. Exp. 271/2024.

Banco Nacional de México, S.A., Integrante del Grupo Financiero Banamex vs. Resinas y Materiales, S.A. de C.V., Inmobiliaria Tultimex, S.A. de C.V., Andrés Cohen Barki y Abuerto Nocilas Ramírez de Arellano. Ejecutivo Mercantil Acuerdo. 1 Acdo. Núm. Exp. 683/2020.

BBVA Bancomer, S.A., Institución de Banca Múltiple, Grupo Financieero BBVA Bancomer vs. Martínez Noriega María de la Concepción. Especial Hipotecario Civil Amparo. 1 Acdo. en Amparo. Núm. Exp. 1547/2012 Amparo 568/2025-Viii.

Bonilla Martínez Julia Lucía vs. García Vázquez Jesús. Ord. Civil Desechamiento. 1 Acdo. Núm. Exp. 473/2025.

Ci Banco, S.A., Institución de Banca Múltiple, Actuando en su Carácter de Fiduciaria en el Fideicomiso No. F/00102 antes The Bank Of New York Mellon, S.A., Institución de Banca Múltiple vs. Canela Ceja J. Jesús y Otra. Especial Hipotecario Civil 1 Acdo. Núm. Exp. 1173/2012.

Cruz Bello Sebastián Alejandro vs. Fernández Silva María del Refugio y También Conocida como María del Refugio Fernández Bello y C Director del Registro Público de la Propiedad y de Comercio de la Ciudad de México. Ord. Civil 1 Acdo. Núm. Exp. 89/2025.

Deffis Díaz Conty Cymbeline vs. Rico Puebla Guadalupe y También Conocida como María Guadalupe Rico Puebla y Díaz Conty Hernández María del Carmen Graciela y C Director del Registro Público de la Propiedad y del Comercio de la Ciudad de México. Ord. Civil Acuerdo. 1 Acdo. Núm. Exp. 253/2025.

Desarrolladora Habitacional Ram S.A. de C.V. vs. Becerra Soto Salvador. Especial Hipotecario Civil Acuerdo. 1 Acdo. Núm. Exp. 761/2022.

Enciso Gómez Saydi vs. Gutiérrez Ordonez Víctor Manuel. Especial Hipotecario Civil Amparo. 1 Acdo. en Amparo. Núm. Exp. 1029/2023 Amparo 977/2025-Ii Promov. por Víctor Manuel Gutiérrez Ordóñez.

Flores Puente Rafael su Sucesión y Loyola Terrones María Luisa su Sucesión vs. Matilla Flores César Eduardo. Ord. Civil 2 Acdos. Núm. Exp. 1427/2024.

Franco Martínez Jorge Alberto vs. Franco Rodríguez María Guadalupe. Ejecutivo Mercantil Expedientillo. 1 Acdo. Núm. Exp. 933/2014.

Grobois López Ana María y Otros vs. Hernández Blanco Adriana Irene. Ord. Civ. Acuerdo. 1 Acdo. Núm. Exp. 877/2010.

Guerrero García Carlos Fernando vs. Guevara González Fernando, Núñez y Bandera Roberto y Notario Público N° 1 de la Ciudad de México. Ord. Civil 1 Acdo. Núm. Exp. 581/2018.

Heredia Lañas Juan Carlos vs. Inmobiliaria el Kano S.A. de C.V. y Sevilla Lazagorta Javier. Vía de Apremio Civil Tomo Ii. 8 Acdos. en Otros. Núm. Exp. 1719/2024 Tomo Ii.

Hipotecaria Nacional, S.A. De C.V., Soc. Fin. de Objeto Múltiple, Entidad Reg. Gpo. Fin. BBVA Bancomer vs. Priego Castillo Alejandro. Esp. Hip. 1 Acdo. Núm. Exp. 1683/2011.

HSBC México Sociedad Anónima Institución de Banca Múltiple Grupo Financiero HSBC División Fiduciaria en su Carácter de Fiduciario en el Fideicomiso Número F234036 vs. Galván Saldaña Antonio y Diego Palmar Silvia. Vía de Apremio Civil Acuerdo. 1 Acdo. Núm. Exp. 435/2025.

Inmobiliaria Trona S de R.L. de C.V. vs. Rosas Sámano Gustavo Alfonso. Juris. Voluntaria Civil 1 Acdo. Núm. Exp. 215/2025.

Inmuebles y Exportaciones Río de Janeiro S.C. vs. Qualitat Company Life Sapi de C.V. y Foncerrada Montaño Ana Cristina. Controversias de Arrendamiento Civil Acuerdo. 2 Acdos. Núm. Exp. 93/2023.

Instituto de Seguridad y Servicios Sociales de Los Trabajadores del Estado a Través de su Fondo de la Vivienda (Fovissste) vs. Martínez Rivas Jhaznely. Especial Hipotecario Civil Expedientillo. 1 Acdo. Núm. Exp. 533/2019.

Inumex S.A. de C.V. y Radiomovil Dipsa S.A. de C.V. Controversias de Arrendamiento Civil 2 Acdos. Núm. Exp. 1599/2024.

Lozada Ríos Elvira Guadalupe vs. HSBC México Sa Institución de Banca Múltiple Grupo Financiero HSBC. Ord. Mercantil Acuerdo. 1 Acdo. Núm. Exp. 587/2024.

Martínez y Pérez Reyo Sonia Beatriz y Martínez Pérez Reyo Leticia Eugenia vs. Camacho Solís Luis Alberto y Camacho Vázquez Gregorio A. Controversias de Arrendamiento Civil Acuerdo. 1 Acdo. Núm. Exp. 761/2024.

Moreno Jiménez Magdalena y Miranda Botello Andrés vs. Seguros Atlas Sa y Fast Food Road S.A. de C.V. y González Bobadilla Óscar. Ord. Civil 1 Acdo. Núm. Exp. 181/2025.

Muciño Escamilla Jorge Braulio vs. Escamilla Huerta Sergio Antonio. Ord. Civil Acuerdo. 1 Acdo. Núm. Exp. 459/2023.

Mundo Productivo Marel S.A. de C.V. vs. Ruíz Díaz Miguel. Ejecutivo Mercantil Acuerdo. 1 Acdo. en Otros. Núm. Exp. 951/2016 Tomo Ii.

Murillo Martínez Ricardo vs. Seguros Inbursa Sa Grupo Financiero Inbursa. Ord. Civil Tomo Ii. 3 Acdos. en Otros. Núm. Exp. 1401/2024 Tomo Ii.

Ortega Becerril su Sucesión Everardo vs. Guillermo Zárate Verónica Claudia y González N Pablo y González N Paulo. Ord. Civil Acuerdo. 1 Acdo. Núm. Exp. 409/2022 Segundo Tomo.

Osorno Torales Israel vs. Axa Seguros, S.A. de C.V. Ord. Civil Tomo Ii. 2 Acdos. Núm. Exp. 291/2020 Segundo Tomo.

Placencia González Juan Manuel vs. Expertos Comerciales S.A. de C.V. y Sergio O. Farril Ávila y Director de Operaciones de Sirloin Stokade. Ord. Civil 1 Acdo. Núm. Exp. 485/2025.

Ramírez Pimentel Pedro vs. Ocampo Castellot Rosa Elda. Ord. Civil Acuerdo. 1 Acdo. Núm. Exp. 169/2025.

Regie T de México S.A. de C.V. vs. Ferrocarriles Suburbanos Sapi de C.V. Ord. Mercantil Amparo. 1 Acdo. Núm. Exp. 1099/2024.

Reyez Pérez de Celis Gerardo vs. Guerrero de Serros Beatriz. Ord. Civil Acuerdo. 1 Acdo. Núm. Exp. 263/2025.

Rueda Azcon Ernesto vs. Rueda Mirafuentes Jaime su Sucesión. Ord. Civil Aud. Previa y de Conciliación. 1 Acdo. Núm. Exp. 1119/2024.

Serfimex Capital Sociedad Anónima de Capital Variable, Sociedad Financiera de Objeto Múltiple Entidad No Regulada vs. Serfimex Capital, Sociedad Anónima de Capital Variable Sociedad Financiera de Objeto Múltiple Entidad No Regulada. Especial Hipotecario Civil Acuerdo. 1 Acdo. Núm. Exp. 135/2020.

Silver Quiroz Daniel vs. Grupo Mexicano de Seguros S.A. de C.V. Ord. Civil Amparo. 1 Acdo. en Amparo. Núm. Exp. 845/2022 Amparo 502/2024.

Sistema Único de Autofinanciamiento S.A. de C.V. vs. Menéndez Enríquez Ramón. Ejecutivo Mercantil 1 Acdo. Núm. Exp. 675/2023.

Unifin Financiera, Sociedad Anónima Bursatil de Capital Variable, Sociedad Financiera de Objeto Múltiple, Entidad No Regulada vs. Distribuidora Maderera Los Ocotones, S.A. de C.V. y Avendaño Ramírez Guillermo. Ord. Mercantil Acuerdo. 1 Acdo. Núm. Exp. 569/2018.

Urbina Rivera Eujenio y Ríos Velázquez Rosa María vs. Seguros Inbursa Sa Grupo Financiero Inbursa. Ord. Civil 1 Acdo. Núm. Exp. 429/2025.

Uria Ocampo María Luisa y Uria Ocampo Lázaro y Uria Ocampo María Concepción y Uria Ocampo Carmen Eugneia y Uria Ocampo Tirso y Uria Rodríguez Ausencia Antonia y Uria Ocampo Paula Isabel su Sucesión vs. Delgado Zepeda Bernardina Raquel y Uria Delgado Mirel y y/o Quien Resulte Poseedor. Ord. Civil 1 Acdo. Núm. Exp. 149/2025.

Vargas Camaño María Eugenia vs. Vázquez Pozas Leticia. Controversias de Arrendamiento Civil 2 Acdos. Núm. Exp. 1215/2024.

Zamudio Cataño Nora vs. Espinal Escamilla María de Lourdes y Registro Público de la Propiedad y del Comercio de la Ciudad de México. Ord. Civil Acuerdo. 1 Acdo. Núm. Exp. 1781/2024.

NO PUBLICADOS

Rodrigez Pérez Raúl vs. Banca Mifel S.A. Institución de Banca Múltiple Grupo Financiero Mifel Institución de Banca Múltiple. Ord. Civil Expedientillo. 1 Acdo. Núm. Exp. 155/2022.

AUDIENCIA

Cervantes Morales Cinthya Ivette vs. Revilla Solano Marcos Fernando. Aud. Medios Preparatorios Civil. 1 Audiencia. Núm. Exp. 1425/2024.

González Álvarez Ma Luisa y Cohen Baigorria Alister vs. Qualitas Compañía de Seguros S.A. de C.V. Aud. Ord. Civil. 1 Audiencia. Núm. Exp. 1515/2024.

Martínez Jiménez Martín Guadalupe vs. Grupo Mexicano de Seguros S.A. de C.V. Aud. Ord. Civil. 1 Audiencia. Núm. Exp. 215/2024 Tomo.

EL SECRETARIO DE ACUERDOS
LIC. JORGE ROBERTO MAYAGOITTIA MIGUEL

SOLO CONSULTA
SOLO CONSULTA
SOLO CONSULTA

SECRETARÍA "B"
ACUERDOS DEL 14 DE OCTUBRE DEL 2025

Abascal Sáinz Ricardo vs. Sánchez Cobo Juan Albor. Ord. Mercantil Amparo. 1 Acdo. en Amparo. Núm. Exp. 336/2025 Amparo 935/2025-V y su Acumulado 938/2025-III Promov. por Mercantil de Víveres, S.A. de C.V.

Arceo Espinosa de Los Monteros Roberto vs. Espinosa de Los Monteros Bernal Raquel y Arceo Espinosa de Los Montros María Teresa y Padilla Arceo Alejandro. Ord. Civil 1 Acdo. Núm. Exp. 1730/2024.

Bajonero Mejía Marco Antonio vs. Gutiérrez Rodarte Jéssica Daniela y Cortés Alcántara Victoria y Ávila Baltazar Leónides y Sarabia Cruz Ruth y Cortés Alcántara Jorge y de la Cruz Martínez Lizbeth y Quien O. Quienes Hayan Desposeido y Posean el Inmueble Propiedad del Actor. Ord. Civil 1 Acdo. Núm. Exp. 694/2023.

Banco Mercantil del Norte S.A., Institución de Banca Múltiple, Grupo Financiero Banorte vs. Ángeles Bozada Rosa Maylen. Especial Hipotecario Civil 1 Acdo. Núm. Exp. 334/2021.

Banco Nacional de México, S.A., Integrante del Grupo Financiero Banamex vs. Vázquez Ramírez Mauro y Padilla Peralta María Guadalupe. Especial Hipotecario Civil 1 Acdo. Núm. Exp. 338/2020.

Banco Santander México S.A. Institución de Banca Múltiple Grupo Financiero Santander México vs. Gutiérrez Soriano Sealtiel Andrés. Especial Hipotecario Civil 1 Acdo. Núm. Exp. 1612/2024.

Barrera Rodríguez Eduardo Heriberto y Juárez Díaz Victoria vs. Padilla Urtusuastegui Fernando y Mapfre México S.A. Ord. Civil 1 Acdo. Núm. Exp. 1082/2024.

Bustamante Aguilar José Luis vs. Aponte Hurtazo Juan Pablo. Especial Hipotecario Civil 1 Acdo. Núm. Exp. 802/2016.

Carrillo Vega María de Jesús y Carrillo Vega Edith Lorena vs. Kowalczyk Érika y Bellavida Clinic S.A. de C.V. Ord. Civil 1 Acdo. Núm. Exp. 38/2025.

Comité de Vigilancia del Conjunto Maestro, Calle Uno Trescientos Veintiocho vs. Valenzuela Patiño Raúl. Ejecutivo Civil Amparo. 1 Acdo. en Amparo. Núm. Exp. 1120/2023 Amparo 497/2025 Promov. por Comité de Vigilancia del Conjunto Maestro Calle Uno Trescientos.

Condominio Bosques Reforma 1477 A.C. vs. Camacho Cobo María del Pilar. Ord. Civil 1 Acdo. Núm. Exp. 1542/2024.

Consorcio Profesional en Soluciones Integrales, S.A. de C.V. vs. Cantú León, S.A. y Cantú León Jesús María. Ord. Mercantil 1 Acdo. Núm. Exp. 558/2016.

De la Garza y Soria Guadalupe Luis su Sucesión vs. Ruíz Chávez Nallely Berenice. Medios Preparatorios Civil 2 Acdos. Núm. Exp. 914/2023 Principal.

De Los Cobos María Patricia vs. Vieyra Ávila Carlos. Especial Hipotecario Civil 1 Acdo. Núm. Exp. 624/2020 Segundo Tomo.

Esquivel Díaz Abraham vs. Esquivel Díaz Mario y Sánchez Zamora Teresita de Jesús y Yáñez Soto Guillermo. Ord. Civil 1 Acdo. Núm. Exp. 728/2024.

Garaicoechea Echenique Fernando José vs. Melon Muñoz de Sáinz Ana María. Ord. Civil 1 Acdo. Núm. Exp. 290/2025.

García Albarrán Rosa María vs. Banca Serfín S A. Ord. Civil 1 Acdo. Núm. Exp. 376/2025.

García García Elena, García García Daniel y García García Marcos vs. Flores Gutiérrez Liliana Noemí y C. Director del Registro Público de la Propiedad y de Comercio del D. F. Ord. Civil Expedientillo. 2 Acdos. Núm. Exp. 508/2015.

Guerrero Pérez Erick vs. Serrato Camacho Eliza Joselin. Ord. Civil 1 Acdo. Núm. Exp. 440/2025.

Hernández García Miguel Ángel vs. Velasco Chávez Alicia su Sucesión. Ord. Civil 3 Acdos. Núm. Exp. 1524/2024.

Hernández Hernández Leandro y Hernández Estrada Ma Leovigilda vs. Seguros Inbursa Sa Grupo Financiero Inbursa. Ord. Civil 1 Acdo. Núm. Exp. 356/2025.

HSBC México, S.A., Institución de Banca Múltiple, Grupo Financiero HSBC División Fiduciaria como Fiduciario del Fideicomiso F/262757 vs. Sarabia González Dolores Concepción. Especial Hipotecario Civil 1 Acdo. Núm. Exp. 1008/2016.

Huerta Veloz Francisco Javier vs. Zamora Araujo Raúl. Ejecutivo Mercantil 1 Acdo. Núm. Exp. 948/2019.

Jaime Villegas Elías su Sucesión vs. Hernández Marín Paola. Ord. Civil 1 Acdo. Núm. Exp. 798/2023.

Jiménez Carrillo Claudia vs. Grupo Mexicano de Seguros S.A. de C.V. Ord. Civil 1 Acdo. Núm. Exp. 814/2024.

Medina Arellano Jorge Alejandro vs. Miguel Ruíz José Jaime. Especial Hipotecario Civil 1 Acdo. Núm. Exp. 866/2012 Segundo Tomo.

Mexarrend, S.A. P. I. de C.V. antes Docuformas, Sapi de C.V. vs. Carrocerias y Estructuras de Puebla, S.A. de C.V. y Otros. Especial Hipotecario Civil Expedientillo. 1 Acdo. Núm. Exp. 42/2015 Bis. 1 Segundo Tomo.

Moreno Pompa Blanca Lilia. Juris. Voluntaria Civil 1 Acdo. Núm. Exp. 538/2024.

Ortega Lecona María Teresa y Marianela Pérez Frías Ortega su Sucesión vs. Aburto Murrieta Yolanda y Arechiga Ramos Claudia y Abdo Toro Miguel Adolfo. Ord. Civil Auto Admisorio. 1 Acdo. Núm. Exp. 468/2025.

Patiño Castillo Claudia Araceli vs. Olvera Solís Luis Gerardo. Controversias de Arrendamiento Civil 1 Acdo. Núm. Exp. 1214/2024.

Pérez Ciriaco Esperanza y Ateno Pérez Jesús vs. Seguros Inbursa Sa Grupo Financiero Inbursa y Seguros Inbursa Sa Grupo Financiero Inbursa. Ord. Civil 1 Acdo. Núm. Exp. 330/2025.

Ponce Pacheco Francisco Javier vs. Seguros Inbursa Sa Grupo Financiero Inbursa. Ord. Civil 3 Acdos. Núm. Exp. 84/2025.

Promolynx, S. C vs. Carmona Flores José Raúl. Ejecutivo Mercantil 1 Acdo. Núm. Exp. 1164/2019 Bis. 2 Bis.

Promotora Profesional Industrial Basilea S.A. de C.V. vs. Productos el Roble S.A. de C.V. y Arámburu Suárez Mauricio. Controversias de Arrendamiento Civil Amparo. 1 Acdo. Núm. Exp. 1186/2022.

Ramírez Hernández Margarita Piedad vs. Caldiño Martínez Eva. Controversias de Arrendamiento Civil 1 Acdo. Núm. Exp. 246/2017.

Ramírez Hernández Margarita Piedad vs. Caldiño Martínez Eva. Controversias de Arrendamiento Civil 1 Acdo. Núm. Exp. 256/2017.

Rivera Rueda Abogados, S. C vs. Mercado Sánchez Luis Enrique su Sucesión. Ord. Civil 1 Acdo. en Expedientillo. Núm. Exp. 1198/2019.

Rojas Díaz Beatriz Adriana vs. Bravo Vargas Mercedes. Ord. Civil 1 Acdo. Núm. Exp. 1738/2024.

Rosas Vázquez Ana María y Rosas Vázquez David vs. Ramírez González María Trinidad su Sucesión y Cheyral Ramírez Shirlet y Registro Público de la Propiedad y de Comercio de la Ciudad de México. Ord. Civil 1 Acdo. Núm. Exp. 124/2025.

Salazar Flores Lidia vs. Salazar Flores Inés y y/o María Inés Salazar Flores y Salazar Flores Tayde Ignacio. Ord. Civil 1 Acdo. Núm. Exp. 238/2025.

Salazar Martínez María Magdalena vs. Rosalino González Rolando. Ord. Civil Amparo. 2 Acdos. en Amparo. Núm. Exp. 52/2019 Amparo 789/2025-IV Promov. por Flor Rosalino Martínez.

Saldaña Fernández Ma Luisa vs. Qualitas Compañía de Seguros S.A. de C.V. Ord. Civil 1 Acdo. Núm. Exp. 390/2025.

Sánchez Rivera Mario vs. Sánchez Rivera Carlos y Sánchez Rivera María de Los Ángeles y Sánchez Rivera Arturo y Sánchez Rivera Silvia. Ord. Civil 1 Acdo. Núm. Exp. 80/2024.

Scotiabank Inverlat Sa Institución de Banca Múltiple Grupo Financiero Scotiabank Inverlat vs. Ávalos Mendoza Uriel y Alarcón Díaz Blanca Delia. Especial Hipotecario Civil Amparo. 2 Acdos. en Amparo. Núm. Exp. 154/2022 Amparo 819/2024.

Spitalier Moreno Vda. de Vejar Edmee su Sucesión vs. Vejar Fernández Alejandro y Fagoaga Ramírez José y Mora Martina y Riefhohl Espinosa de Los Monteros María Elena. Actos Prejudiciales Civil 1 Acdo. Núm. Exp. 998/2024.

Super Rosticerías Lidmar S.A. de C.V. vs. Cortés Villa José Silverio. Ord. Civil 1 Acdo. Núm. Exp. 114/2025.

Torices Zavala José Antonio. Ord. Civil 2 Acdos. en Amparo. Núm. Exp. 62/1999 Amparo 823-24 Exp. 62/1999-75 Civil.

Vive Centenario S.A. de C.V. vs. García Silva Marco Antonio. Ord. Civil Auto Admisorio. 1 Acdo. Núm. Exp. 484/2025.

MAL PUBLICADOS

Inmobiliaria Trona S de R.L. de C.V. vs. Portillo Carvajal Mario Alberto. Juris. Voluntaria Civil Desechamiento. 1 Acdo. Núm. Exp. 480/2025.

AUDIENCIA

Cazares López Tomasa vs. Leñer Cazares María del Carmen. Ord. Civil. 1 Audiencia. Núm. Exp. 1620/2024.

Mendoza Rosas Rufino y Cortés Cervantes Laura vs. Sedano Colín Consuelo Patricia. Aud. de Ley Actos Prejudiciales Civil. 1 Audiencia. Núm. Exp. 354/2025.

SENTENCIA INTERLOCUTORIA

Cartas María del Carmen vs. García Cartas María Margarita y García Cartas Rosario. Ord. Civil Sent. Interl. 1 Núm. Exp. 1788/2024

NO PUBLICADOS

Inésa Cozar, Yuria vs. María de Lourdes López Náder y Otro. Esp. Hip. Sent. Interl. no Publ. 1 Núm. Exp. 774/2010

EL SECRETARIO DE ACUERDOS
LIC. ROBERTO ALFREDO CHÁVEZ SÁNCHEZ

SOLO CONSULTA
SOLO CONSULTA
SOLO CONSULTA

SEXAGÉSIMO QUINTO DE LO CIVIL

SECRETARÍA "A"
ACUERDOS DEL 14 DE OCTUBRE DEL 2025

Ábrego Jardón Gabriel vs. Monterrubio Morales Miguel. Especial Hipotecario Civil 1 Acdo. Núm. Exp. 721/2021 Tomo II.

Aceros del Toro, S.A. de C.V. vs. Carrocerias y Estructuras de Puebla, S.A. de C.V. y Julio César Martínez Alarcón. Ejecutivo Mercantil 1 Acdo. Núm. Exp. 243/2012 Tomo II.

Agropecuaria Financiera S.A. de C.V. Sofom Enr vs. Castro Castro María Aurora y Otro. Ejecutivo Cuantía Menor Mercantil 2 Acdos. Núm. Exp. 1257/2024 Tomo II.

Aguilar Delgado Jesús vs. Mendoza Chavarría Noé. Ord. Civil 1 Acdo. Núm. Exp. 1705/2024.

Alonso Figueroa José de Jesús vs. Seguros Banorte S.A. de C.V. Grupo Financiero Banorte. Ord. Civil 3 Acdos. Núm. Exp. 1539/2024.

Álvarez Acosta Graciela vs. Martínez Martínez Juan Carlos. Controversias de Arrendamiento Civil 1 Acdo. Núm. Exp. 815/2024.

Ana María Cristina y También Conocida como Ana María Cristina Portilla Vieyra de Arizmendi vs. López Velasco Dagoberto y Samayoa Sánchez Yolanda Margarita. Ord. Civil 1 Acdo. Núm. Exp. 335/2023 Tomo II.

Andrade Romero Irma Patricia y Hernández Andrade Miguel Ángel vs. García Villalobos Angélica Marlen. Ord. Civil 1 Acdo. Núm. Exp. 1067/2024.

Anzuelo Soluciones, S.A. de C.V., hoy Traverl, S.A. de C.V. vs. Viñuelas Lorenzo Julián. Ord. Civil 1 Acdo. en Expedientillo. Núm. Exp. 973/2022.

Ávila Ruíz Maurilio Eduardod vs. Carolina Coubert Cardoza y Miguel Ángel Soria Dueñas y Soria Dueñas Miguel Ángel. Especial Hipotecario Civil 1 Acdo. Núm. Exp. 1419/2009.

Banca Mifel, S.A. Institución de Banca Múltiple, Grupo Financiero Mifel vs. Orta García María del Pilar y Jorge Alberto Alemán Cerda. Especial Hipotecario Civil 1 Acdo. Núm. Exp. 601/2011 Tomo II.

Banco Inbursa Sa Institución de Banca Múltiple Grupo Financiero Inbursa vs. Becerril Figueroa Martha Gabriela y Cáceres Carranza Juan Carlos. Especial Hipotecario Civil 1 Acdo. Núm. Exp. 1191/2022.

Banco Mercantil del Norte Sa Institución de Banca Múltiple Grupo Financiero Banorte vs. Estrategia Smarter Marketing Sapi de C.V. Ord. Civil 1 Acdo. Núm. Exp. 19/2023.

Banco del Bajío, Sociedad Anónima, Institución de Banca Múltiple vs. Banco Actinver S.A. Institución de Banca Múltiple Grupo Financiero Actinver Única y Exclusivamente como Fiduciaria del Fideicomiso de Administración Inmobiliaria Identificado Con el Número F3040 y Grupo Desarrollador Fusión Bajío, Sociedad Anónima Promotora de Inversión de Capital Variable. Especial Hipotecario Civil 1 Acdo. Núm. Exp. 1349/2024 Tomo II.

Barroso Velasco Gabriela vs. Irigoyen Zamudio Orlando. Ord. Civil 1 Acdo. Núm. Exp. 241/2025.

Burciaga García José su Sucesión vs. González Sánchez Carlos Enrique y Moreno García Diana del Rocío. Ord. Civil 3 Acdos. Núm. Exp. 309/2025 Principal.

Cedillo Carrera Ana Laura vs. City Coyoacan 6 S.A. de C.V. Ord. Civil 1 Acdo. Núm. Exp. 417/2025 Principal.

Cervantes Rosales Virginia vs. Seguros Inbursa Sa Grupo Financiero Inbursa. Ord. Civil 1 Acdo. Núm. Exp. 83/2025 Principal.

Cibanco Sa Ibm vs. Gerardo Galarza Valles. Especial Hipotecario Civil 1 Acdo. Núm. Exp. 33/2021 Bis. 1 Tomo II.

Cibanco Sociedad Anónima Institución de Banca Múltiple en su Carácter de Fiduciario del Fideicomiso Irrevocable de Administración y Garantía Número FD0241 vs. Garduño Vargas Ma Luisa y Garduño Vargas Irma. Especial Hipotecario Civil 1 Acdo. Núm. Exp. 763/2024.

Cibanco, Sociedad Anónima, Institución de Banca Múltiple, en su Carácter de Fiduciario en el Fideicomiso Irrevocable Número F/00399 vs. Anaya Vélez Norma. Especial Hipotecario Civil 1 Acdo. en Amparo. Núm. Exp. 617/2022 D. C. 612/2025.

Cruz Martínez Emanuel Joaquín vs. Grupo Mexicano de Seguros S.A. de C.V. Ord. Civil 1 Acdo. Núm. Exp. 419/2024.

Del Castillo Ramírez Emilio José su Sucesión vs. Casas Ferrer César Augusto y Ferrer Méndez Graciela. Ord. Civil 1 Acdo. Núm. Exp. 1767/2024.

Del Monte Altamirano Viridiana vs. García Rodríguez Víctor Manuel García Rodríguez Lizbeth. Ord. Civil 1 Acdo. Núm. Exp. 257/2021.

Dorama Institución de Garantías Sa vs. Centro Educativo y de Estimulación Temprana Semillitas S.C. y Villalpando Jasso Víctor Manuel. Especial de Fianzas Mercantil 1 Acdo. Núm. Exp. 401/2025 Principal.

Espinosa Torres Mauricio su Sucesión vs. Tapia González Patricia y Tapia González Francisca. Juris. Voluntaria Civil 1 Acdo. Núm. Exp. 1529/2024.

Figueroa Rodríguez Carlos vs. Wework México S de R.L. de C.V. Ord. Civil 1 Acdo. Núm. Exp. 481/2025 Principal.

Fimeco S.A. de C.V. Sofom E. N. R vs. Ordorica Martínez Luis Antonio. Ejecutivo Mercantil 1 Acdo. Núm. Exp. 295/2023.

Flores González Gualberto y Ávila Granados Raquel vs. Intermediación Inmobiliaria Gutza S.A. de C.V. y Gutiérrez Alcántara José Ángel Rodolfo. Ord. Civil 1 Acdo. Núm. Exp. 61/2025 Principal.

Gallardo Flores Paulina Edith vs. Rueda Reyes Juan Carlos. Ord. Civil 1 Acdo. Núm. Exp. 409/2025 Principal.

Gómez Rojas Flavio vs. Rojas Vásquez María Dolores y Rojas Vázquez María Dolores. Ord. Civil 2 Acdos. en Amparo. Núm. Exp. 743/2024 Amparo 528/2025-III.

Gómez Toribio Miguel Ángel vs. Epccor S.A. de C.V. y Quinta del Golfo de Cortés S.A. de C.V. Medios Preparatorios Civil Expedientillo. 1 Acdo. Núm. Exp. 919/2024.

Guerrero Hernández José Luis. Ord. Civil 2 Acdos. en Amparo. Núm. Exp. 1397/2025 Amparo.

Gutiérrez Calderón Arturo vs. Instituto del Fondo Nacional de la Vivienda de Los Trabajadores Infonavit. Ord. Civil Expedientillo. 1 Acdo. Núm. Exp. 543/2024.

Gutiérrez Santa Cruz Patricia Salome vs. Mustri Saba Jacobo. Ord. Civil 1 Acdo. Núm. Exp. 663/2024.

Hernández García Patricia vs. Seguros Inbursa Sa Grupo Financiero Inbursa. Ord. Civil 2 Acdos. Núm. Exp. 1209/2024 Tomo II.

Hernández Romero Itzel Guadalupe vs. Delgado López José Delfino. Ord. Civil 1 Acdo. Núm. Exp. 99/2023 Tomo II.

Hernández Vázquez Narciso vs. Ramírez Segura Ares. Ord. Civil 1 Acdo. Núm. Exp. 287/2025.

HSBC México Sa Institución de Banca Múltiple Grupo Financiero HSBC División Fiduciaria en su Carácter de Fiduciario del Fideicomiso Irrevocable Número 253936 vs. Humberto Hernández Camero. Especial Hipotecario Civil 1 Acdo. Núm. Exp. 711/2020.

HSBC México Sociedad Anónima Institución de Banca Múltiple, Grupo Financiero HSBC vs. Wilbert Solís Jiménez. Especial Hipotecario Civil 1 Acdo. Núm. Exp. 173/2014 Tomo II.

HSBC México, S.A., Institución de Banca Múltiple, Grupo Financiero HSBC y hoy Calderón Gravioto Gustavo Armando vs. Barrios Romero Verónica. Especial Hipotecario Civil 1 Acdo. Núm. Exp. 45/2023.

Ibarra Pérez Pedro Ernesto vs. Béjarano Mendizábal Norma Beatriz y Volkersz Merens Maaike y Banco Santander México, S.A., Institución de Banca Múltiple, Grupo Financiero Santander México y Notario Público Número 6 de la Ciudad de México y del Villar y Barragán, su Sucesión Miguel. Ord. Civil 1 Acdo. Núm. Exp. 1211/2023 Tomo II.

Inmobiliaria Atzacoalco Sa vs. Reyes Ríos Ana Elena. Ord. Civil 1 Acdo. Núm. Exp. 1665/2024.

Instituto de Seguridad y Servicios Sociales de Los Trabajadores del Estado a Través de su Fondo de la Vivienda (Fovissste) vs. García Peredo Jorge Fabio. Especial Hipotecario Civil 1 Acdo. Núm. Exp. 1075/2018.

Instituto de Seguridad y Servicios Sociales de Los Trabajadores del Estado vs. La Administración Pública del Distrito Federal a Través del Órgano Político Administrativo en Gustavo A. Madero (Delegación Gustavo A. Madero). Ord. Civil 1 Acdo. Núm. Exp. 131/2013.

Jiménez Valencia Roberto y López Vázquez Reyna. Ord. Civil 1 Acdo. Núm. Exp. 561/2024.

Juan Benito María Felícitas su Sucesión vs. Félix Bautista Gudelia. Ord. Civil 1 Acdo. Núm. Exp. 1549/2024.

Lilex, Sociedad Anónima de Capital Variable vs. Hernández Herrera Abigail Adriana. Especial Hipotecario Civil 1 Acdo. Núm. Exp. 679/2018 Tomo II.

López Capetillo Dirk vs. López Carrillo Ángel y Carrillo Corona Olga y También Conocida como Olga Carrillo Corona Vda. de López. Ord. Civil 1 Acdo. en Expedientillo. Núm. Exp. 203/2023.

López Roque Tomás y del Carmen Lucas María Luisa vs. Seguros Inbursa Sa Grupo Financiero Inbursa. Ord. Civil 1 Acdo. Núm. Exp. 331/2025 Principal.

Mabucapa 1 Sociedad de Responsabilidad Limitada de Capital Variable vs. Manzo Martínez Tobías. Especial Hipotecario Civil 1 Acdo. Núm. Exp. 469/2021.

Martínez Murillo Sergio y Martínez Sánchez Zelfa Celia vs. BBVA México Sa Institución de Banca Múltiple Grupo Financiero BBVA México. Ord. Civil 1 Acdo. Núm. Exp. 1591/2024.

Martínez Rodríguez Ricardo vs. Seguros el Potosí S.A. Ord. Civil 1 Acdo. Núm. Exp. 1651/2024.

SOLO CONSULTA
SOLO CONSULTA
SOLO CONSULTA

Medel González María del Rocío vs. Mariano Vázquez Vera y Luz María García Olvera. Controversias de Arrendamiento Civil 1 Acdo. Núm. Exp. 231/2020.

Morales Mejía Pedro Macario vs. Irma Salazar Paz y Roberto Oblea Ibarra. Ejecutivo Mercantil 1 Acdo. en Otros. Núm. Exp. 1307/2024 Tomo Dos.

Munguía Mercado Margarita vs. Rosales Olvera Andrés. Especial Hipotecario Civil 1 Acdo. Núm. Exp. 289/2010 Tomo II.

Operadora Falcón Sapi de C.V. Sofom Enr vs. Nuova V Soluciones S de R.L. de C.V. y Castillo Méndez Juan Carlos. Ejecutivo Mercantil 1 Acdo. Núm. Exp. 1311/2024 Tomo II.

Ortega Rueda Ubaldo vs. Ortega Blanco Norberto su Sucesión. Ord. Civil 2 Acdos. Núm. Exp. 1703/2024.

Palma Morales Andrés Alejandro vs. Filisola de la Fuente Ángel Jonnatan. Ord. Civil 1 Acdo. Núm. Exp. 1231/2024.

Peinado Díaz Alfonso y González de Cosío Vargas Mariana vs. Préstamos Prendarios Rápidos S.A. de C.V. y Amicorp México S.A. de C.V. Sociedad Financiera de Objeto Múltiple Entidad No Regulada. Ord. Mercantil 1 Acdo. Núm. Exp. 1373/2024.

Pérez de León Ocampo Jorge David y Pérez de León Ocampo Nina vs. Inventario Bienes Raíces S.A. de C.V. y Kisel Laiter Salomón y Welch Kanarek Raquel. Ord. Civil 1 Acdo. Núm. Exp. 65/2025.

Pifesa Internacional, S.A. de C.V. vs. Garrido Nava Daniel. Ord. Mercantil 1 Acdo. Núm. Exp. 829/2018.

Ramírez Buendía Manuel Jacobo vs. Ramírez Buendía Raúl y Ramírez Buendía Vianet Angélica y Ramírez Buendía David Abelardo. Ord. Civil 1 Acdo. Núm. Exp. 1753/2024.

Ramos Marron Lucía Isabel vs. Sánchez Juárez Jorge René y Pavón Herrera María Cristina. Especial Hipotecario Civil 1 Acdo. Núm. Exp. 689/2023.

Renau Tora Albert vs. Aseguradora Aserta S.A. de C.V. Grupo Financiero Aserta. Especial de Fianzas Mercantil 1 Acdo. Núm. Exp. 1551/2024.

Reséndiz Mendoza Fernando vs. Acevedo y Pérez Luis Jorge, Flores Mejía Francisco Ricardo, Soto Hernández María del Refugio y C. Director General del Registro Público de la Propiedad y de Comercio de la Ciudad de México. Ord. Civil 2 Acdos. Núm. Exp. 907/2018 Tomo II.

Reyes Aguirre Juan vs. García Huerta Javier. Especial Hipotecario Civil 1 Acdo. Núm. Exp. 1007/2023.

Rodríguez Valdés Juan Manuel vs. Rodríguez Chavarría Paulino su Sucesión y Valdés Martínez Tomasa. Ord. Civil 1 Acdo. Núm. Exp. 755/2023.

Rossey Monroy Molina (Antes Franco Espejel Darío Cambio Foja 81) vs. Barajas Victoria Carlos. Ejecutivo Mercantil 1 Acdo. Núm. Exp. 1353/2024.

Rueda Ruíz Emilia su Sucesión vs. García Rueda Javier y García Madrid Francisco Javier y García Madrid Aarón y Madrid Díaz Maribel. Ord. Civil 4 Acdos. Núm. Exp. 303/2025.

Salas Moreno José María y Moreno Vásquez Ramona Ismelda y en Representación de su Menor Hijo Salas Moreno José Enrique Asi como Salas Moreno Stephanie Judith por su Propio Derecho vs. Grupo Mexicano de Seguros S.A. de C.V. Ord. Civil 3 Acdos. Núm. Exp. 851/2024 Tomo II.

Salazar Jiménez Manuel vs. Sánchez Peralta Melitón su Sucesión. Ord. Civil 1 Acdo. Núm. Exp. 1817/2024.

Secreto. Controversias de Arrendamiento Civil 1 Acdo. Núm. Exp. 1553/2024.

Secreto. Especial de Fianzas Mercantil 1 Acdo. Núm. Exp. 401/2025 Principal.

Secreto. Vía de Apremio Civil 1 Acdo. Núm. Exp. 465/2025 Principal.

Selene Graciela Martínez Ríos vs. Leopoldo Omar Arreola Pérez. Especial Hipotecario Civil 1 Acdo. Núm. Exp. 1147/2012.

Servicios Industriales Olintec S de R.L. de C.V. vs. Agroindustrias del Balsas S.A. de C.V. y Servicios Industriales Olintec S de R.L. de C.V. Juris. Voluntaria Civil 1 Acdo. Núm. Exp. 359/2025 Principal.

Sociedad Hipotecaria Federal, S.N.C. Institución de Banca Desarrollo, en su Carácter de Fiduciario del Fondo de Operación y Financiamiento Bancario a la Vivienda (Fovi) vs. Jaime Valencia Isaak. Esp. Hip. 1 Acdo. Núm. Exp. 277/2012.

Sólida Administradora de Portafolios S.A. de C.V. Sociedd Financiera de Múltiple Entidad Regulada Grupo Financiero Banorte vs. Jaime Vergara Mancera y Otro. Ejecutivo Cuantía Menor Mercantil 2 Acdos. en Otros. Núm. Exp. 437/2025 Tomo Dos.

Suárez Marina Gabriel vs. Banco Azteca Sa Institución de Banca Múltiple Dirección Fiduciaria en su Carácter de Fiduciario del Fideicomiso F/1132 y Terra Capital Partners S.A. de C.V. Ord. Civil 1 Acdo. Núm. Exp. 57/2023.

Valencia García Salvador vs. Ortiz Ávila Rodrigo su Sucesión. Ord. Civil No Expresa Agravios Apel. Preventiva. 1 Acdo. Núm. Exp. 1381/2024.

Villagómez Calderón Rosendo Moisés vs. Santana Gil Lilia y Ramos Rodríguez Raúl. Ord. Civil 1 Acdo. en Exhorto. Núm. Exp. 1175/2024 Exhorto.

Ymaz Gorun Alejandra vs. Soto Jaramillo Martín Octavio y Blas Pavón Jorge Javier. Juris. Voluntaria Civil 1 Acdo. Núm. Exp. 461/2025 Principal.

Zaragoza Villela Diego Renato su Sucesión vs. Galindo Ramírez José y José de Jesús Trinidad Galindo Ramírez su Sucesión y Banco Santander México Sa Anteriomente Banco Mexicano Somex Sa y Registro Público de la Propiedad y del Comercio de la Ciudad de México y Herrera Méndez de Mora María Dolores Gerada Rafaela y Magaña Cerda Manuel y Amaro Prieto Francisco Javier. Ord. Civil 1 Acdo. Núm. Exp. 1081/2024.

AUDIENCIA

Banco Santander México Sa Institución de Banca Múltiple Grupo Financiero Santander México vs. Galindo Butrón Karla Berenice. Especial Hipotecario Civil. 1 Audiencia. Núm. Exp. 613/2023.

Bello Santoyo Yésica María vs. Rodríguez Ramírez Fortunata y Hernández Rodríguez Nemesio su Sucesión y C Director del Registro Público de la Propiedad y del Comercio de la Ciudad de México. Aud. Conc. Ord. Civil. 1 Audiencia. Núm. Exp. 133/2025 Principal.

SENTENCIA DEFINITIVAS DEL 14 DE OCTUBRE DEL 2025

Morales Saavedra Raúl vs. Martínez Chavarría Armando. Ord. Civil Sent. Def. 1 Núm. Exp. 885/2024

NO PUBLICADOS

Liberty Fianzas, S.A. de C.V. vs. Multiequipos y Medicamentos, S.A. de C.V. y Coria Galeana Dehyssi Symona y Ríos García Alejandro. Especial de Fianzas Mercantil Sent. Def. No Pub del 09 de Oct 1 Núm. Exp. 1747/2024

SENTENCIA INTERLOCUTORIA

García Gómez José Francisco vs. Srvillantas Regal S.A. de C.V. Ejecutivo Cuantía Menor Mercantil Sent. Interl. 1 Núm. Exp. 1269/2024

Picker Ortega Norma Lilia También Conocida como Piker Ortega Norma Lilia vs. Peniche Franco Rosa Elena y Franco López Portillo Rosa Elena y Goldman House Servicios Inmobiliarios, S.A. de C.V. Ord. Civil Sent. Interl. 1 Núm. Exp. 381/2019

EL SECRETARIO DE ACUERDOS
LIC. JAVIER GIL RAMÍREZ

SECRETARÍA "B"
ACUERDOS DEL 14 DE OCTUBRE DEL 2025

Aceves Marmolejo Antonio su Sucesión y Cervantes Magaña Virginia su Sucesión vs. Aceves Avilés Karen Arizbeth y Aceves Avilés Karla Maribel. Ord. Civil 1 Acdo. Núm. Exp. 144/2025 Principal.

Alcaprenda, S.A. de C.V. vs. Armas Jiménez Carlos Alberto. Ord. Mercantil 3 Acdos. Núm. Exp. 322/2025 Principal.

Arteaga y Rodríguez María del Consuelo vs. Arzubide Corona Sergio. Ord. Civil 1 Acdo. Núm. Exp. 132/2025.

Ávila Ríos Raúl vs. Ríos Lazcano Refugio. Ord. Civil 1 Acdo. Núm. Exp. 1102/2024.

Banco Invex Sa Institución de Banca Múltiple Invex Grupo Financiero en su Carácter de Fiduciario en el Fideicomiso F4110 vs. González Lemus Iván Alfonso. Juris. Voluntaria Civil 1 Acdo. Núm. Exp. 1714/2024.

Banco Mercantil del Norte, S.A., Institución de Banca Múltiple, Grupo Financiero Banorte vs. Gómez Salazar Luis Enrique. Especial Hipotecario Civil 1 Acdo. Núm. Exp. 368/2021.

Banco Mercantil del Norte, S.A., Institución de Banca Múltiple, Grupo Financiero Banorte vs. Vela Martínez y Margarita Ortega González Jorge. Especial Hipotecario Civil 1 Acdo. Núm. Exp. 182/2021.

Banco Santander México Sa Institución de Banca Múltiple Grupo Financiero Santander México antes Santander Consumo S.A. de C.V. Sociedad Financiera de Objeto Múltiple Entidad Regulada Grupo Financiero Santander México vs. Tinoco Ramírez Héctor. Ejecutivo Mercantil 1 Acdo. Núm. Exp. 58/2024.

Banco Santander México Sa Institución de Banca Múltiple Grupo Financiero Santander México vs. Toxqui Aguilar Margarita. Ejecutivo Mercantil 1 Acdo. Núm. Exp. 588/2024.

Banco Santander México, Sociedad Anónima Institución de Banca Múltiple Grupo Financiero Santander México vs. Mass Pub S.A. de C.V. y Colín Hernández Juan Francisco y Cantú Aguilar Martha Eugenia. Ejecutivo Mercantil 1 Acdo. Núm. Exp. 490/2023.

SOLO CONSULTA
SOLO CONSULTA
SOLO CONSULTA

BBVA Bancomer Sa Institución de Banca Múltiple Grupo Financiero BBVA Bancomer hoy Denominado BBVA México Sa Institución de Banca Múltiple Grupo Financiero BBVA México vs. Portela Montiel Miguel Ángel y Preciado Torres María de Los Ángeles. Especial Hipotecario Civil 1 Acdo. Núm. Exp. 1648/2024.

Bernabé Juárez Gilberto vs. Barranco López Julián Carlos. Especial Hipotecario Civil 1 Acdo. Núm. Exp. 286/2017.

Bien para Bien, Sociedad Anónima Promotora de Inversión de Capital Variable, Sociedad Financiera de Objeto Múltiple, Entidad No Regulada e Inmobiliaria Esbe S.A. de C.V. vs. Zamora Esquivel Óscar Ricardo. Ord. Civil 1 Acdo. en Otros. Núm. Exp. 204/2021 Tomo II.

Blaisten González Renata Lia vs. Limemx 24, S.A. P. I. de C.V., Sofom, E. N. R. Ord. Civil 1 Acdo. Núm. Exp. 1130/2024.

Canales Cabrera, su Sucesión Rodolfo vs. Registro Público de la Propiedad y de Comercio de la Ciudad de México. Ord. Civil 1 Acdo. Núm. Exp. 282/2025.

Ci Banco Sa Institución de Banca Múltiple vs. Rodríguez Gorostieta Jorge Eduardo y Ramírez Rodríguez Jorge. Controversias de Arrendamiento Civil 1 Acdo. Núm. Exp. 766/2023.

Ckd Activos 8 Sociedad Anónima Promotora de Inversión de Capital Variable vs. Mares Rojas Marcelino. Especial Hipotecario Civil 1 Acdo. Núm. Exp. 1700/2024.

Ckd Activos 8, Sociedad Anónima Promotora de Inversión de Capital Variable vs. Guerrero Baltierra Ramón. Ord. Civil 1 Acdo. Núm. Exp. 82/2025 Principal.

Colín Esparza Jalile Perla vs. Corral Serrano Alejandro. Medios Preparatorios Civil 1 Acdo. Núm. Exp. 434/2025 Principal.

Cruz Barriga Norma y Cruz Barriga Daniela y Cruz Barriga Gilberto vs. C Director del Registro Público de la Propiedad y del Comercio de la Ciudad de México y Vázquez Soriano José Manuel y Vázquez Soriano María Guadalupe y Vázquez Soriano María Piedad y Vázquez Soriano Santiago y Gómez Díaz Octavio y Rodríguez Sánchez Angélica Susana. Ord. Civil 1 Acdo. Núm. Exp. 404/2025 Principal.

Cuéllar Ramírez María del Rosario vs. Sánchez Ramírez Aurora y Ramírez Morales Santiago. Ord. Civil 1 Acdo. Núm. Exp. 1416/2024.

Dimensión Asesores S.A. de C.V. vs. Diez Megias José Antonio y Gómez López José Gerardo y Romero Madrid Manuel. Ord. Civil 1 Acdo. Núm. Exp. 1218/2024.

Ee a S.A. de C.V. vs. Esteban María Arturo y Suárez Díaz Miguel y Treviño González Jorge Alberto y Madrigal García Roberto y Gracida King de Madrigal Bertha Eugenia y Suárez García Vicente Fernando y Mafud Santiago de Suárez María del Carmen. Ord. Civil 7 Acdos. Núm. Exp. 1340/2024.

Ferrat García María Teresa y Ferrat García Jorge Ángel vs. García Paniagua Marcela Ramona y y-o. Marcela García Paniagua y Ferrat García Ángel Román y y-o. Román Ferrat Sola y Ferrat García Román y Ferrat García Marcela Lorena y Ferrat García Héctor Roberto y Ferrat García Flavio y Ferrat Fonseca Ayesha Itzel y Ferrat Fonseca Fedra Valeria y Titular de la Notaria Pública Número 93 de la Ciudad de México y Registro Nacional de Testamentos Renat. Ord. Civil 3 Acdos. Núm. Exp. 620/2023 Tomo II.

Gaither Zarabozo Robert Bradley vs. Huelgas Moreno María Teresa. Ord. Civil 1 Acdo. Núm. Exp. 944/2021.

García Blake Luis y Centro Dinámico Pegaso, S.A. de C.V. vs. Pegaso, Pcs, S.A. de C.V. Ord. Civil 1 Acdo. Núm. Exp. 1264/2019 Tomo IV.

Gil Aguilar Roberto vs. Paz Castañeda Vda. de Brambila Gloria. Ord. Civil 1 Acdo. Núm. Exp. 1442/2024.

Gómez Hernández Alejandro, Gómez Strozzi Alejandro Nemo y Hernández del Río Analaura vs. Jorge Luis Villafuerte Arteaga, Juan Manuel Flores Peinado, Alejandro Ogarrio Manjarrez y Mauricio Trejo Savoff. Ord. Civil 1 Acdo. Núm. Exp. 30/2021 Tomo II.

Gómez Sosa Francisco Daniel vs. Castañares Enriqueta y Quien También Se Hacia Llamar Enriqueta Castañares Vda. de Riva Palacio. Ord. Civil 1 Acdo. Núm. Exp. 288/2025.

González Vázquez Juan vs. Martínez Sánchez María Silvia. Ord. Civil 1 Acdo. Núm. Exp. 8/2024.

Gutiérrez Margarito Joaquín vs. Vianey Esquivel Margarita y Quiñones Emmert César Arturo y Zapata Saavedra Carlos Eduardo y Zapata N Carolina y Zapata N Fernanda y Zapata Velázquez Kevin y Ruíz Vélez Víctor Hugo y Zapata Saavedra Enrique y Zapata Saavedra Marco Antonio y Navibt Nacis Nacis y Zapata Saavedra Carlos Roberto y Zapata Saavedra Claudia y Vélez Contreras Yaneli y Contreras Martínez Yolanda y Martínez Emmert Gabriela y Quiñones Emmert Ivonne Patricia y Emmert Nagore Reyna Cristina. Medios Preparatorios Civil 17 Acdos. Núm. Exp. 1680/2024.

HSBC México Sociedad Anónima Institución de Banca Múltiplegrupo Financiero HSBC División Fiduciaria en su Carácter de Fiduciario del Fideicomiso Irrevocable F232017 vs. Jorge Juan Méndez Advincula e Irma Sosa Reyes. Ord. Civil 1 Acdo. Núm. Exp. 286/2025.

Instituto de Seguridad Social para las Fuerzas Armadas Mexicanas vs. Bernal Corrales Jesús Jonathan. Especial Hipotecario Civil 1 Acdo. Núm. Exp. 410/2023.

López Martínez Margarita vs. Consultores Jurídicos Asociados C y a Asociación Profesional. Ord. Civil 1 Acdo. Núm. Exp. 1782/2024.

López Ramos Lidia vs. Sole Arquitectos S.A. de C.V. Juris. Voluntaria Civil 1 Acdo. Núm. Exp. 400/2025.

López Castelán Joaquina vs. Sucesión Testamentaria a Bienes de Gómez Gutiérrez Severo Celerino Representada por su Albacea la C. Concepción del Carmen Vera Galindo, Concepción del Carmen Vera Galindo, José Luis Altamirano Quintero Notario Público Número 66 del Distrito Federal y Miguel Ángel Antonio Gutiérrez Ysita Director General del Instituto de la Función Registral del Estado de México. Ord. Civ. 1 Acdo. Núm. Exp. 1140/2010.

López Castelán Joaquina vs. Sucesión Testamentaria a Bienes de Gómez Gutiérrez Severo Celerino Representada por su Albacea la C. Concepción del Carmen Vera Galindo, Concepción del Carmen Vera Galindo, José Luis Altamirano Quintero Notario Público Número 66 del Distrito Federal y Miguel Ángel Antonio Gutiérrez Ysita Director General del Instituto de la Función Registral del Estado de México. Ord. Civil 3 Acdos. en Otros. Núm. Exp. 1140/2010 Tomo II.

Mora Ramírez José David vs. Mora Sandoval Francisco y Velázquez Lozano María su Sucesión. Ord. Civil 2 Acdos. Núm. Exp. 1708/2024.

Pellon Barraza Alma Socorro vs. Rodríguez González Nelda Susana y Pérez Rodríguez Raúl. Ord. Civil 1 Acdo. Núm. Exp. 338/2025 Principal.

Renovi Fund II, S.A. de C.V. vs. Hernández Cárdenas Daniel y Sánchez Pérez Berenice Ivette. Especial Hipotecario Civil 1 Acdo. Núm. Exp. 704/2018 Tomo II.

Reyes Olarte Juan Vicente vs. De la Torre Martínez David y Escobedo Ramírez Luis Ignacio y Director del Registro Público de la Propiedad y de Comercio de la Ciudad de México. Ord. Civil 1 Acdo. Núm. Exp. 488/2025 Principal.

Romero Cabrera Diego vs. Griselda Andréa Oviedo Ordóñez. Especial Hipotecario Civil 1 Acdo. en Otros. Núm. Exp. 1544/2010 Tomo III.

Romo Salado Ma de Lourdes vs. C Director del Registro Público de la Propiedad y del Comercio de la Ciudad de México y Banco Nacional de Obras y Servicios Públicos S.N.C. Institución de Banca de Desarrollo y Angueano Martínez Aurora. Ord. Civil 1 Acdo. Núm. Exp. 1018/2022.

Sapien Silva María Rebeca vs. Inmobiliaria Ft S.A. Ord. Civil 1 Acdo. Núm. Exp. 354/2025 Principal.

Scotiabank Inverlat Sa Institución de Banca Múltiple Grupo Financiero Scotiabank Inverlat vs. Larios Macías Óscar. Especial Hipotecario Civil 1 Acdo. Núm. Exp. 1390/2024 Principal.

Serafín Contreras María Isabel vs. Hernández Ramos Martha Esperanza. Ord. Civil 1 Acdo. Núm. Exp. 1148/2023 Tomo II.

Simón Dimas Ma Isabel y También Conocida como Simón Dimas Isabel, También Conocida como Simón Dimas María Isabel vs. González Aguilar Juan Manuel y González Aguilar Fernando y González Aguilar Alejandro. Ord. Civil 1 Acdo. Núm. Exp. 1798/2024.

Sociedad Hipotecaria Federal Sociedad Nacional de Crédito Institución de Banca de Desarrollo en su Carácter de Fiduciario del Fondo de Operaciones y Financiamiento Bancario a la Vivienda vs. Solís Hernández Artemio. Vía de Apremio Civil 1 Acdo. Núm. Exp. 380/2025.

Sociedad Hipotecaria Federal, Sociedad Nacional de Crédito, Institución de Banca de Desarrollo, en su Carácter de Fiduciario Sustituto del Fondo de Operación y Financiamiento Bancario a la Vivienda (Fovi) vs. Esperanza Jiménez Castillo. Especial Hipotecario Civil 1 Acdo. Núm. Exp. 1128/2014.

Soto Oseguera José Luis vs. Trejo Cabañas Donato y Cano Villanueva Sonia Laura. Especial Hipotecario Civil 1 Acdo. Núm. Exp. 1652/2024.

Stwodio Calmanayotl S.A. de C.V. vs. Consultoría Jurídica y Desarrollo Inmobiliario S.A. de C.V. Juris. Voluntaria Civil 2 Acdos. Núm. Exp. 128/2025 Principal.

Valero de León Guadalupe vs. Olvera Juárez María Isabel. Ord. Mercantil 2 Acdos. Núm. Exp. 92/2025 Principal.

Vargas Aranda José Luis vs. Hernández Cardoso César Ricardo y C. Director del Instituto de la Función Registral del Estado de México, Con Sede en Tlalnepantla de Baz. Ord. Civil 1 Acdo. Núm. Exp. 902/2024.

Vélez Luna Gisela Nicte Ha vs. Hernández Domínguez Guadalupe Javier. Ord. Civil 1 Acdo. Núm. Exp. 1608/2024.

MAL PUBLICADOS

SOLO CONSULTA
SOLO CONSULTA
SOLO CONSULTA

Fimubac S.A. de C.V. Sofom Enr vs. Factor para Ti Sapi de C.V. Sofom Enr y García Jaime Héctor Manuel y García Velasco Óscar David y Terrón López Ricardo y Patiño López Juan Arturo y Corona Moreno Jemina Laura y Langarica González Edgar Hugo y Moragrega Campuzano Alejandro. Ejecutivo Mercantil 1 Acdo. en Incidente. Núm. Exp. 1452/2024 Inc. de Providencias Precautorias para Edgar Hugo Langarica González.

Fimubac S.A. de C.V. Sofom Enr vs. Factor para Ti Sapi de C.V. Sofom Enr y García Jaime Héctor Manuel y García Velasco Óscar David y Terrón López Ricardo y Patiño López Juan Arturo y Corona Moreno Jemina Laura y Langarica González Edgar Hugo y Moragrega Campuzano Alejandro. Ejecutivo Mercantil 1 Acdo. en Incidente. Núm. Exp. 1452/2024 Inc. de Providencias Precautorias para Jemina Laura Corona Moreno.

Fimubac S.A. de C.V. Sofom Enr vs. Factor para Ti Sapi de C.V. Sofom Enr y García Jaime Héctor Manuel y García Velasco Óscar David y Terrón López Ricardo y Patiño López Juan Arturo y Corona Moreno Jemina Laura y Langarica González Edgar Hugo y Moragrega Campuzano Alejandro. Ejecutivo Mercantil 1 Acdo. en Incidente. Núm. Exp. 1452/2024 Inc. de Providencias Precautorias para Juan Arturo Patiño López.

Fimubac S.A. de C.V. Sofom Enr vs. Factor para Ti Sapi de C.V. Sofom Enr y García Jaime Héctor Manuel y García Velasco Óscar David y Terrón López Ricardo y Patiño López Juan Arturo y Corona Moreno Jemina Laura y Langarica González Edgar Hugo y Moragrega Campuzano Alejandro. Ejecutivo Mercantil 1 Acdo. en Incidente. Núm. Exp. 1452/2024 Inc. de Providencias Precautorias para Ricardo Terrón López.

AUDIENCIA

Gómez Hernández Alejandro, Gómez Strozzi Alejandro Nemo y Hernández del Río Analaura vs. Jorge Luis Villafuerte Arteaga, Juan Manuel Flores Peinado, Alejandro Ogarrio Manjarrez y Mauricio Trejo Savoff. Ord. Civil. 1 Audiencia. Núm. Exp. 30/2021 Tomo II.

Ojeda Carrillo José de Jesús vs. Martínez Calzada Berenice. Controversias de Arrendamiento Civil. 1 Audiencia. Núm. Exp. 1650/2024.

SENTENCIA DEFINITIVAS DEL 14 DE OCTUBRE DEL 2025 NO PUBLICADOS

Elizalde Castro José Alberto vs. Sanatorio Palmore A.C. Ord. Civil Sent. Def. No Pub del 13 de Oct 1 Núm. Exp. 860/2022

LA SECRETARIA DE ACUERDOS
LIC. WENDY FLORES RIZO

SEXAGÉSIMO SÉPTIMO DE LO CIVIL

SECRETARÍA "A"
ACUERDOS DEL 14 DE OCTUBRE DEL 2025

Amézcua Ibáñez José Joaquín Manuel También Conocido como Joaquín Amézcua Ibáñez vs. López Ramírez Rosa María y Miranda Rodríguez José Antonio y Baccara In S.A. de C.V. Ord. Civil 1 en Cuad. de Terc. Excl. de Dominio. 1 Acdo. Núm. Exp. 1057/2018 Tomo II.

Avelar Aroche Areli vs. García Rebollar Magdalena y Ortiz Zamora Reynaldo. Ord. Civil 1 Acdo. Núm. Exp. 611/2024.

Banco Mercantil del Norte, S.A., Institución de Banca Múltiple, Grupo Financiero Banorte vs. Guzmán García Roberto y 2ar Desarrollos Inmobiliarios Sociedad Anónima de Capital Variable y Adn Milec Inmobiliaria Sociedad Anónima de Capital Variable. Ord. Civil 1 en Tomo II. 1 Acdo. Núm. Exp. 431/2023.

Banco Nacional del Ejército, Fuerza Aérea y Armada, S.N.C., Institución de Banca de Desarrollo vs. Irving Contreras Mosqueda. Especial Hipotecario Civil 1 Acdo. Núm. Exp. 329/2016.

Carpio Martínez Samuel Baldomero vs. Teatro Fino, S.A. de C.V. y Navarrete Fimbres Jesús Alfonso. Ord. Mercantil 1 Acdo. Núm. Exp. 315/2025.

Cholula Sánchez Lionel vs. Axa Seguros S.A. de C.V. Ord. Civil Remitir a Sala / Contestación de Agravios. 1 Acdo. Núm. Exp. 1813/2024.

Cova Díaz Renato Arturo vs. León Rodríguez Jesús. Ord. Civil Desechamiento. 1 Acdo. Núm. Exp. 447/2025.

García Álvarez Sixto Manuel vs. Velázquez Muciño Andrés su Sucesión y C Director del Registro Público de la Propiedad y del Comercio de la Ciudad de México. Ord. Civil 1 Acdo. Núm. Exp. 1067/2024.

García Bojorges Fernando vs. Silva de García María Concepción y C Director del Registro Público de la Propiedad y del Comercio de la Ciudad de México. Ord. Civil Prevención. 1 Acdo. Núm. Exp. 481/2025.

Gatica Ramos Miguel Ángel su Sucesión y Rodríguez González Flor y Gatica Rodríguez Iori Alberto vs. Reséndiz Solorio José Ángel y Seguros Banorte S.A. de C.V. Grupo Financiero Banorte. Ord. Civil 1 en Tomo II. 1 Acdo. Núm. Exp. 871/2022 Tomo II.

Gutiérrez Sánchez María Guadalupe vs. Gutiérrez Sánchez José Armando. Ord. Civil 1 Acdo. Núm. Exp. 1619/2024.

Hernández Morales Antonio vs. Grupo Mexicano de Seguros S.A. de C.V. Ord. Civil 1 en Tomo II. 1 Acdo. Núm. Exp. 143/2024 Tomo II.

HSBC México, Sociedad Anónima, Institución de Banca Múltiple, Grupo Financiero HSBC, División Fiduciaria en su Carácter de Fiduciario en el Fideicomiso Irrevocable Número F/243264 vs. Zeferino Parra Vega. Especial Hipotecario Civil Acdo. 2. 2 Acdos. Núm. Exp. 1175/2016.

HSBC México, Sociedad Anónima, Institución de Banca Múltiple, Grupo Financiero HSBC, División Fiduciaria, en su Carácter de Fiduciario en el Fideicomiso Irrevobable Administración, Fuente de Pago y Garantía F/262757 vs. Ana Bertha Trillo Irigoyen. Especial Hipotecario Civil 1 Acdo. Núm. Exp. 483/2021.

Ickowicz Winicki Sandra vs. Fernández Cortina Sebastián. Ord. Civil 1 en Tomo II Acdo. 5. 5 Acdos. Núm. Exp. 17/2025 Tomo II.

Jaimes Carrasco Rosa María vs. Inmobiliaria su S.A. y Departamento del Distrito Federal Actualmente Gobierno de la Ciudad de México y Ibarra Bárcenas Heriberto y Registro Público de la Propiedad y de Comercio de la Ciudad de México. Ord. Civil 1 Acdo. Núm. Exp. 73/2019.

López Ríos María del Pilar vs. Castillo Vázquez Eduardo y Castillo Vázquez Juana Consuelo y Castillo Gutiérrez Manuel y Registro Público de la Propiedad y de Comercio de la Ciudad de México y Notaria Pública 148 de la Ciudad de México y Notaria Pública 15 del Estado de México. Ord. Civil Acdo. 5. 5 Acdos. Núm. Exp. 201/2025.

Miranda Rodríguez María Guadalupe Georgina vs. Mateo Juan Sánchez Jiménez. Ord. Civil 1 Acdo. Núm. Exp. 395/2020.

Morán Rodríguez María del Carmen vs. Villegas Aguilera Fernando Antonio. Ord. Civil 1 Acdo. Núm. Exp. 159/2025.

Pérez Guzmán Fernando su Sucesión vs. Ap Justo Sociedad Anónima Promotora de Inversión de Capital Variable, Sociedad Financiera de Objeto Múltiple Entidad No Regulada. Ord. Civil 1 en Tomo II. 1 Acdo. Núm. Exp. 327/2020 Tomo II.

Pons Carrasco David y del Rey Román Silvia Dolores vs. Mora Guillén Fernando Antonio y Flores Mondragón Noemí. Ejecutivo Mercantil 1 en Tomo II. 1 Acdo. Núm. Exp. 621/2020 Tomo II.

Proyectos Adamantine S.A. de C.V., Sociedad Financiera de Objeto Múltiple Entidad Regulada en su Carácter de Cesionaria vs. Fausto González Michel. Especial Hipotecario Civil 1 Acdo. Núm. Exp. 1241/2012.

Repsol Downstream México S.A. de C.V. vs. Bajagas Marketplace Sapi de C.V. Ord. Mercantil 1 Acdo. Núm. Exp. 721/2024.

Robles Olvera María Belén vs. Grupo Mexicano de Seguros S.A. De. C.V. Ord. Civil 1 en Tomo II Acdo. 2. 2 Acdos. Núm. Exp. 879/2023 Tomo II.

Rodríguez Martínez Faviola vs. Grupo Mexicano de Seguros S.A. de C.V. Ord. Civil 1 en Tomo II. 1 Acdo. Núm. Exp. 603/2020 Tomo II.

Rodríguez Ruíz Vanessa vs. Conde Castro Juan Carlos y Tamayo García Javier Antonio y Aparicio Gatica Mareisa Trinidad y Notario Público 235 de la Ciudad de México y Registro Público de la Propiedad y del Comercio de la Ciudad de México. Ord. Civil 1 Acdo. Núm. Exp. 287/2025.

Román Flores Enrique vs. María del Consuelo Gutiérrez Plascencia y Otro. Ejecutivo Mercantil 1 Acdo. Núm. Exp. 799/2019.

Sención Bernal María Dolores Ibone vs. Uribe Montes de Oca Germán. Ord. Civil Acdo. 2. 3 Acdos. Núm. Exp. 1289/2024.

Trejo Rosas Rocío vs. López Velasco Francisco y García López Margarita. Ord. Civil 1 Acdo. Núm. Exp. 567/2024.

Unifin Credit, Sociedad Anónima de Capital Variable Sociedad Financiera de Objeto Múltiple, Entidad No Regulada vs. Harinera Rodríguez S.A. de C.V., Alfredo Rodríguez Perez y Distribución Integronatural S.A. de C.V. Ord. Mercantil 1 en Tomo II. 1 Acdo. Núm. Exp. 973/2018 Tomo II.

Velázquez Jiménez Zuriel Ismael y Torres Gallegos Daniela y Velázquez Torres Zury Daniela vs. Seguros Inbursa Sa Grupo Financiero Inbursa. Ord. Civil Apel. / Admisión. 1 Acdo. Núm. Exp. 133/2025.

Vélez Pérez Luisa Azucena Viviana y Olvera de Luna Faraon vs. Hinojosa García Edgar David. Juris. Voluntaria Civil 1 Acdo. Núm. Exp. 1147/2022.

Venegas Muñoz Luis Miguel y Barrón Mendoza Gabriela vs. Grupo Mexicano de Seguros S.A. de C.V. Ord. Civil 1 Acdo. Núm. Exp. 295/2025.

Vera Díaz Fernando vs. Grupo Inmobiliario K-Sa Metropolitana Sapi. Ord. Civil 1 Acdo. Núm. Exp. 291/2018.

SOLO CONSULTA
SOLO CONSULTA
SOLO CONSULTA

AUDIENCIA
Careaga García María Cenobia vs. Gómez Ochoa Alejandro y Orizaga Rodríguez Adriana. Aud. Previa y de Concil. Ord. Civil. 1 Audiencia. Núm. Exp. 147/2025.
Macías Márquez María Fernanda vs. Maldonado Barragán José Luis. Aud. Especial Hipotecario Civil. 1 Audiencia. Núm. Exp. 759/2024.
Zuckermann Behar Erik vs. Echaniz Ruíz de Velasco Julio Rafael. Aud. Previa y de Concil. Ord. Civil. 1 Audiencia. Núm. Exp. 1245/2024.

LA SECRETARIA DE ACUERDOS
LIC. NELY ANGÉLICA TOLEDO ÁLVAREZ

SECRETARÍA "B"
ACUERDOS DEL 14 DE OCTUBRE DEL 2025

Aldana Pech José Gonzalo y Castillo Palma Rosalba vs. Urbanizadora P&C S.A. de C.V. y Hipotecaria su Casita S.A. de C.V. Sociedad Financiera de Objeto Limitado. Ord. Civil Apel. / Admisión. 1 Acdo. Núm. Exp. 1388/2024.
Banco del Bajío, S.A., Institución de Banca Múltiple vs. Administradora y Promotora Inmobiliaria Calli, S.A. de C.V., Moisés Orozco Esquinca y Héctor Santiago Álvarez Sánchez. Ord. Mercantil 1 Acdo. Núm. Exp. 176/2015.
Banco Mercantil del Norte S.A., Institución de Banca Múltiple, Grupo Financiero Banorte vs. Naney Susana Campos Martínez y Rubén Acosta Álvarez. Especial Hipotecario Civil 1 Acdo. Núm. Exp. 570/2018.
Banco Mercantil del Norte, Sociedad Anónima, Institución de Banca Múltiple, Grupo Financiero Banorte antes Fincasa Hipotecaria, S.A. de C.V., Sociedad Financiera de Objeto Múltiple, Entidad Regulada Ixe Grupo Financiero vs. Álvaro Hernández González. Especial Hipotecario Civil 1 Acdo. Núm. Exp. 1194/2018 Tomo II.
Caricio Fernández Karina vs. Grupo Mexicano de Seguros S.A. de C.V. Ord. Civil Acdo. Dos. 2 Acdos. Núm. Exp. 770/2024.
Cibanco. Vía de Apremio Civil 1 Acdo. Núm. Exp. 34/2025.
De la Mora García Ernesto Alejandro vs. Ingeniería y Construcción del Valle S.A. de C.V. y HSBC México, S.A. Institución de Banca Múltiple, Grupo Financiereo HSBC. Ord. Civil 1 Acdo. Núm. Exp. 126/2020.
Flores Hernández Julio César vs. Grupo Constructor Geguba, S.A. de C.V. y Gerardo Gutiérrez Bahena. Ejecutivo Mercantil Acdo. 1. 2 Acdos. Núm. Exp. 4/2017.
Galán Mondragón Teresa de Jesús vs. Georgina Ávila Ortiz. Ord. Civil 1 Acdo. Núm. Exp. 648/2019.
Genis Muñoz Felipe Bernardo vs. López Velázquez Irving Osvaldo. Actos Prejudiciales Civil Prevención. 1 Acdo. Núm. Exp. 486/2025.
Gutiérrez Hernández Eduardo Reinhardt vs. Rodal Tapia Joaquín Omar y Rivera Cárdenas Jéssica Vianey. Ord. Civil 1 Acdo. en Amparo. Núm. Exp. 566/2020 Amparo 1224/2025-III.
Guzmán Favela María Fernanda y Bernal López José Ricardo vs. Saltillo Soccer Fc A.C. Ord. Civil Prevención. 1 Acdo. Núm. Exp. 468/2025.
Hipotecaria Nacional S.A. de C.V. Sociedad Financiera de Objeto Múltiple Grupo Financiero BBVA Bancomer antes Hipotecaria Nacional S.A. de C.V. Sociedad Financiera de Objeto Limitado Grupo Financiero BBVA Bancomer vs. Lizbeth Reyez Moreyra y Otro. Especial Hipotecario Civil 1 Acdo. Núm. Exp. 1292/2010 Tomo I Bis.
Hipotecaria Nacional Sociedad Anónima de Capital Variable, Sociedad Financiera de Objeetgo Múltiple, Entidad Regulada, Grupo Financiero BBVA Bancomer vs. José Fernando Jiménez García y Gloria Liliany Ramírez García. Especial Hipotecario Civil 1 Acdo. Núm. Exp. 506/2010.
Igt Mexicana de Juegos, S. de R. L. de C.V. vs. Operadora de Apuestas y Entretenimiento, S.A. de C.V. y Juegos y Sorteos de Jalisco, S.A. de C.V. Vía de Apremio Civil 1 Acdo. Núm. Exp. 260/2025.
Impceco, S.A. de C.V. vs. Comicx Celaya, S.A. de C.V. y Juan Carlos Osorio Padilla. Controversias de Arrendamiento Civil Acdo. Dos. 2 Acdos. Núm. Exp. 24/2021.
Inmobiliaria Atzacoalco Sa vs. Flores Molina Javier vs. Durán Gómez Eusebio. Ord. Civil Amparo 1077/2024-III. 2 Acdos. en Amparo. Núm. Exp. 468/2022 Amparo 1077/2024-III.
Instituto de Seguridad Social para las Fuerzas Armadas Mexicanas vs. Lerma Vázquez Ricardo. Especial Hipotecario Civil Acdo. Tres. 3 Acdos. Núm. Exp. 1616/2024.
María del Carmen Ocariz Garza, También Conocida como María del Carmen Ocariz Garza de Díaz Lombardo, También Conocida como María del Carmen Ocariz de Díaz Lombardo vs. Salazar Araujo María del Socorro y Archivo General de Notarias de la Ciudad de México. Ord. Civil 1 Acdo. Núm. Exp. 524/2022.
Ortiz Ortiz Manuel vs. Navarro Morales, su Sucesión Susana y Fernández Aguilar Justino. Ord. Civil 1 Acdo. Núm. Exp. 34/2023.
Pérez Sosa María Ernestina su Sucesión y También Conocida como Ernestina Pérez Sosa de Pérez vs. Flores Machorro Isabel Alejandra y Pérez Durán Mario Said y Durán Martínez María de Lourdes y N N Alicia y Pacheco N José Luis. Ord. Civil Admisión. 1 Acdo. Núm. Exp. 458/2025.
Portafolio de Negocios, S.A. de C.V. Sofom, Er vs. Grupo Arrendador Myl, S.A. de C.V., Martínez Luna Manuel, Martínez Luna Elia Patricia, Martínez Luna Dolores Angélica. Ejecutivo Mercantil 1 Acdo. Núm. Exp. 284/2021.
Proyectos Adamantine, S.A. de C.V., Sociedad Financiera de Objeto Múltiple Entidad No Regulada vs. José Ossiel Martínez Puga. Especial Hipotecario Civil 1 Acdo. Núm. Exp. 778/2011 Tomo I Bis.
Puebla Inversionista S.A. de C.V. vs. Molina Cervantes Alfonso Eusebio. Ord. Civil 1 Acdo. Núm. Exp. 1364/2023.
Rodríguez Mendoza Servando vs. Rodríguez Domínguez Ricardo. Especial Hipotecario Civil 1 Acdo. Núm. Exp. 1216/2023.
Sánchez Gutiérrez Maximino Rubén vs. Castellanos Macías Francisco Javier. Controversias de Arrendamiento Civil 1 Acdo. Núm. Exp. 606/2023.
Santillán Portillo Jesús vs. Navidad Retes Alma Esperanza y Navidad Retes Ana Laura. Actos Prejudiciales Civil 1 Acdo. Núm. Exp. 168/2025.
tercero mendoza yovani vs. seguros inbursa sa grupo financiero inbursa. ord. civil acdo. dos. 2 acdos. núm. exp. 330/2025.
Tiendas Soriana S.A. de C.V. vs. Jiménez Ortiz Octavio y Alarcón Avendaño Adriana Esperanza. Controversias de Arrendamiento Civil 1 Acdo. Núm. Exp. 1030/2023.
Torres Lobaton Felipe Rodrigo vs. Torres Lobaton Alfonso. Ord. Civil 1 Acdo. Núm. Exp. 816/2023.
Total Atlantic Trading México S.A. de C.V. vs. Combustibles Biologicos de México S.A. de C.V. y Grupo Tmm Sab. Arbitraje Comercial Mercantil Acdo. Dos. 2 Acdos. Núm. Exp. 1426/2024.
Velázquez Arcia Joaquín su Sucesión vs. Peña Vera Javier Eduardo. Controversias de Arrendamiento Civil 1 Acdo. Núm. Exp. 192/2023.
Victoria Ramírez Roberto Carlos vs. Suárez Pérez Adriana Soledad. Ejecutivo Mercantil 1 Acdo. Núm. Exp. 1274/2023.
Villa Martínez José Arturo vs. Villa Martínez Juan Humberto y Villa Martínez Irma y Víctor Rafael Aguilar Molina Notareio Público Número 174 y Gobierno de la Ciudad de México y Dirección General de Regularización Territorial y Registro Público de la Propiedad y del Comercio de la Ciudad de México. Ord. Civil 1 Acdo. Núm. Exp. 1252/2023.
Villacetin Martínez Óscar Rocendo vs. Bautista Padilla Daniel y Ramos Delgadillo Germán. Ejecutivo Mercantil 1 Acdo. Núm. Exp. 476/2023.
Zárate Villalobos Héctor, su Sucesión vs. Petróleos Mexicanos Pemex Transformación Industrial y Litisconsorte Cuadro Rojo, S.A. de C.V. Ord. Civil Expedientillo. 1 Acdo. Núm. Exp. 722/2015.
Zurich Aseguradora Mexicana, S.A. de C.V. vs. Grupo Baysa, S.A. de C.V. Ord. Civil Expedientillo. 1 Acdo. en Expedientillo. Núm. Exp. 206/2025.
NO PUBLICADOS
Salas Geuguer Noemí vs. Beltrán Martínez Elsa. Ord. Civil 1 Acdo. no Publ. de Fecha 13-10-2025. 1 Acdo. Núm. Exp. 478/2025.
AUDIENCIA
Castellanos Blanco Imelda de la Luz su Sucesión y Quien También Era Conocida como Imelda de la Luz Castellanos e Imelda Castellanos y Ariño Juan Manuel su Sucesión y También Conocido como Juan Manuel de Ariño Sánchez vs. Montes de Oca Ordóñez Rosa Elisa. Aud. Ord. Civil. 1 Audiencia. Núm. Exp. 1298/2023.
Rojas Ruíz Manuel vs. Ruíz Ruíz Gonzalo. Aud. Ord. Civil. 1 Audiencia. Núm. Exp. 944/2024.

SENTENCIA DEFINITIVAS DEL 14 DE OCTUBRE DEL 2025

Concha Baz Juan de Dios vs. Carreño Díaz Guadalupe Flor. Controversias de Arrendamiento Civil Sent. Def. 1 Núm. Exp. 1012/2024

LA SECRETARIA DE ACUERDOS
LIC. JENIFFER ALINE LANDA RUEDA

SOLO CONSULTA
SOLO CONSULTA
SOLO CONSULTA

JUZGADOS DE LO FAMILIAR

PRIMERO DE LO FAMILIAR

SECRETARÍA "A"
ACUERDOS DEL 14 DE OCTUBRE DEL 2025

Aguilar Cordero Ernesto. Sucesorio Familiar T- Minuta Sala. 1 Acdo. Núm. Exp. 1487/2009 Secc. Segunda - Tomo Ii.

Aguilera Madrigal Ricardo Alberto vs. Sánchez Barba Geraldine. Especial Familiar T- Turno Cédula. 1 Acdo. Núm. Exp. 2245/2019 Inc. de Liquidación de Pens.

Albarenque Analia Claudia vs. Tovar Carbajal Omar Noé. Controversias del Orden Familiar T- Informe Cecofam. 1 Acdo. Núm. Exp. 677/2020 Bis. 4 Tomo Iv.

Almanza Rivera Gabriel. Sucesorio Familiar T- Revoca y Autoriza Personas y Dom. 1 Acdo. Núm. Exp. 2157/2024 Bis. 22 Secc. Segunda - Tomo Ii.

Amaya de la Rosa Gerardo. Sucesorio Familiar T- Autorización. 1 Acdo. Núm. Exp. 2097/2024 Bis. 3 Intestam. Secc. Cuarta.

Bagard Aurelie Catherine Marie vs. Velázquez Fiesco Iván. Especial Familiar T- Ced Sin Dilig. 1 Acdo. Núm. Exp. 125/2025 Tomo Ii.

Bagard Aurelie Catherine Marie vs. Velázquez Fiesco Iván. Ord. Civil Familiar T- Ced Sin Dilig. 1 Acdo. Núm. Exp. 125/2025 Vía de Apremio.

Baltazar Trejo Laura Dayana vs. Tafoya Varela Erick. Controversias del Orden Familiar T- Se Reserva. 1 Acdo. Núm. Exp. 1285/2024 Principal.

Blando Jandette Jaime Jair vs. Montaño Carrillo Lorena. Especial Familiar T- Autorización. 1 Acdo. en Incidente. Núm. Exp. 2323/2014 Bis. 9 Inc. de Repos. de Autos.

Cabrera Espinoza Aarón Alberto vs. Guzmán Jaen Brenda. Especial Familiar T- Sin Lugar. 1 Acdo. en Expedientillo. Núm. Exp. 725/2021 Vía de Apremio.

Cabrera Rosales Freda Esbeydi vs. Ramírez Cedillo Alfonso René. Especial Familiar T- No Ha Lugar. 1 Acdo. en Incidente. Núm. Exp. 681/2018 Inc. de Liquidación de Pensiones Alimenticia Vencidas y No Pagadas.

Carreón Carreón Francisco. Sucesorio Familiar Abre Tercera Secc. / Aprueba Rendición de Cuenta C. 1 Acdo. Núm. Exp. 411/2025 Secc. Tercera.

Castillo Gaytán Ezequiel vs. Guzmán Morales Yolanda Leticia. Ord. Civil Familiar T- Not Personal Surte por B. J. 1 Acdo. Núm. Exp. 517/2025.

Chávez Zamora Dulce Karen vs. García Guzmán Luis Fernando. Controversias del Orden Familiar Desahoga Vista / Requerimiento C. 1 Acdo. Núm. Exp. 1771/2019 Bis. 6 Tomo Vi.

Contreras Ramírez Danitza Alejandra su sucesión. Sucesorio Familiar T- Exhibe Minuta. 1 Acdo. Núm. Exp. 335/2025.

Cowal Gutiérrez Mariana vs. Salgado González Gustavo Omar. Ord. Civil Familiar T- Minuta Sala. 1 Acdo. Núm. Exp. 1575/2021 Principal.

Flores González Humberto vs. Aguayo Paniagua Yazmín. Especial Familiar No Ha Lugar / Requerimiento C. 1 Acdo. Núm. Exp. 2253/2024.

Flores González Humberto vs. Aguayo Paniagua Yazmín. Especial Familiar No Ha Lugar C. 2 Acdos. en Incidente. Núm. Exp. 2253/2024 Bis. 32 Tomo Ii del Inc. para Regular Las Consecuencias Inherentes Al Divorcio.

García García Carlos Fernando su Suc. Sucesorio Familiar T- Autorización. 1 Acdo. Núm. Exp. 485/2017.

García Hernández Vicenta. Sucesorio Familiar T- Comparecencia de Not. 2 Acdos. Núm. Exp. 1227/1977 Bis. 22 Segunda Secc. - Tomo Ii.

Gradert Román vs. Manuet Delgado María del Carmen. Especial Familiar Se Solicita Ratif. C. 2 Acdos. en Incidente. Núm. Exp. 1109/2017 Inc. de Modificación de Convenio.

Guzmán Montoya Amelia Alejandra Ventura vs. Calixto Junco Jonathan Felípe. Controversias del Orden Familiar T- Ced Sin Dilig. 1 Acdo. Núm. Exp. 513/2025 Segundo Tomo.

Hernández Carrillo Francisco su sucesión. Sucesorio Familiar T- Turno Cédula. 1 Acdo. Núm. Exp. 311/2025.

Hernández Frausto José Francisco. Sucesorio Familiar T- Solicita Copias Certificadas. 1 Acdo. Núm. Exp. 1237/2021 Principál.

Hernández Hernández Luis su sucesión. Sucesorio Familiar Preven J. 1 Acdo. Núm. Exp. 669/2025.

Hernández Pérez Amalia Senaida vs. Florencio Carmona Sánchez. Controversias del Orden Familiar T- Revoca y Autoriza Personas. 1 Acdo. Núm. Exp. 45/2025.

Herrera González Blanca Margarita vs. Ricardo González Lara. Controversias del Orden Familiar T- Informe Imss. 1 Acdo. en Incidente. Núm. Exp. 505/2001 Inc. de Pensiones Vencidas y No Pagadas, y Ejecc. Forzoza de Pago de Pensión Alimenticia.

Jiménez Calero Abel vs. Jiménez Salinas Abel. Controversias del Orden Familiar Desis/Canc. Pens J. 1 Acdo. Núm. Exp. 227/2025.

Lara Avilés Claudia vs. Francisco Manuel Cruz Narváez. Especial Familiar T- Turno Cédula. 1 Acdo. Núm. Exp. 1381/2015.

Lima Rodríguez Mariana vs. Manjarrez Durante Allan Jousele. Controversias del Orden Familiar T- Informe. 1 Acdo. Núm. Exp. 2275/2024 Bis. 2 Tomo Ii.

Limón Zamudio Rosaura. Test. T- Manifestaciones. 1 Acdo. Núm. Exp. 1155/2001.

Martínez Carbajal Victoria su sucesión. Sucesorio Familiar T- Solicita Copias Certificadas. 1 Acdo. Núm. Exp. 1861/2024 Principal.

Martínez Martínez Aurelio su sucesión. Sucesorio Familiar Desecha J. 1 Acdo. Núm. Exp. 629/2025.

Martínez Terán María Amalia su sucesión. Sucesorio Familiar T- Solicita Copias Certificadas. 1 Acdo. Núm. Exp. 205/2025.

Martínez Ureña Bernabé su sucesión. Sucesorio Familiar Desecha J. 1 Acdo. Núm. Exp. 631/2025.

Olivo Cortés María Alejandra vs. Medina Guzmán Ulises. Controversias del Orden Familiar Minuta C. 3 Acdos. en Incidente. Núm. Exp. 2137/2024 Vía de Apremio.

Osorio Castellanos Carmen Azalia vs. Ignacio Camargo Cervantes. Controversias del Orden Familiar T- Rebeldía/Multa/Turno Cédula. 1 Acdo. en Incidente. Núm. Exp. 1003/2008 Inc. de Cancel. de Pensión Alimenticia.

Peña Salas Andrés vs. Cervantes Alvarado Jaquelína. Controversias del Orden Familiar T- Turno Cédula. 1 Acdo. Núm. Exp. 1683/2007 Bis. 3 Tomo Iii del Principal.

Ramírez Hernández Érika vs. Cristopher Emiliano Morán Reyes. Controversias del Orden Familiar T- Ratifica Convenio/Pasa a Sentencia. 2 Acdos. Núm. Exp. 223/2018.

Robledo Gallardo Gracia Veneranda su Suc. Sucesorio Familiar T- Revoca y Autoriza Personas y Dom. 1 Acdo. en Otros. Núm. Exp. 2203/2018 Secc. Segunda.

Robledo Gallardo Gracia Veneranda su sucesión. Sucesorio Familiar T- Revoca y Autoriza Personas y Dom. 1 Acdo. Núm. Exp. 2203/2018 Bis. 2 Tomo Ii.

Rojano Zavala Jonathan Armando vs. Flores Nava María Luisa. Controversias del Orden Familiar Oficio de Sala C. 5 Acdos. Núm. Exp. 2329/2024 Bis. 3 Tomo Iii.

Rosas Delgadillo Fidel. Controversias del Orden Familiar Se Reserva para su Acdo. C. 1 Acdo. Núm. Exp. 13/1996 Secc. Ii.

Rosas Santiago Tomás su Suc. Sucesorio Familiar T- Comparecencia de Not. 3 Acdos. Núm. Exp. 609/2025.

Salazar Vargas Luis Alberto vs. Jannet Esthefany Pérez Bautista. Controversias del Orden Familiar T- Turno Cédula. 1 Acdo. Núm. Exp. 1553/2015.

Sánchez Flores Efrén su sucesión. Sucesorio Familiar T- Ratificar. 1 Acdo. Núm. Exp. 413/2025.

Sánchez Juan Verónica vs. González Reyes Roberto. Controversias del Orden Familiar T- Informe Inter. Esp. 1 Acdo. Núm. Exp. 1209/2021 Bis. 2 Tomo Ii.

Santiago Jiménez Celeni y Ledesma Ruíz José Manuel. Especial Familiar T- Turno Oficio. 1 Acdo. en Incidente. Núm. Exp. 111/2007 Inc. de Cancel. de Pensión Alimenticia Presentado el 31/03/2025.

Shimidsu Urbieta Roberto Siro. Sucesorio Familiar T- Se Apersona a Juicio. 1 Acdo. Núm. Exp. 3031/2024 Principal.

Solís del Castillo Jorge vs. Piccini Pérez María Teresa. Ord. Civil Familiar T- Minuta. 1 Acdo. en Amparo. Núm. Exp. 433/2023 Amparpo 302/2025.

Solís del Castillo Jorge vs. Piccini Pérez María Teresa. Ord. Civil Familiar T- Autorización. 1 Acdo. Núm. Exp. 433/2023 Principal.

Tinajera Reyes Andrea vs. Tinajera Contreras Ramiro. Controversias del Orden Familiar Ordena Prueb. para Mejor Proveer / Ordena Oficio C. 1 Acdo. Núm. Exp. 1087/2022 Principal.

Vargas Urbina Ana Karen vs. Fernando Israel Piñon Chavira. Especial Familiar T- Se Reserva. 1 Acdo. en Incidente. Núm. Exp. 1969/2016 Inc. de Ejecc. de Convn. para Regular la Disol. de la Sociedad Conyugal.

Vázquez Pérez Wendi Paloma vs. Barrientos Meza Marco Antonio. Controversias del Orden Familiar T- Informe Infonavit. 1 Acdo. en Otros. Núm. Exp. 781/2013 Bis. 6 Inc. de Cump. de Convenio.

SOLO CONSULTA
SOLO CONSULTA
SOLO CONSULTA

AUDIENCIA
Tonis García Alma Gabriela vs. García González Carlos. Aud. Incidental/ Convenio J Controversias del Orden Familiar 1 Aud. en Incidente. Núm. Exp. 225/2019 Inc. de Modificación de Convn. Tomo Ii.

EL SECRETARIO DE ACUERDOS
LIC. JUAN GUADALUPE MORENO GALVAN

SECRETARÍA "B"
ACUERDOS DEL 14 DE OCTUBRE DEL 2025

Aguilera Pastrana Deima Rosario vs. Esquivel Flores Armando. Controversias del Orden Familiar L. Formar Vía de Apemio. 1 Acdo. en Otros. Núm. Exp. 1194/2023 Vía de Apremio.
Amado Fabela Julio. Sucesorio Familiar J. Provee Expedientillo. 1 Acdo. Núm. Exp. 556/2019.
Arriaga Roque Luis Benito. Juris. Voluntaria Familiar J. Vista M. P. y C. L. T. 1 Acdo. en Otros. Núm. Exp. 1404/2023 Rendición de Ctas. 2024.
Avilés García Antonia vs. Velázquez Osnaya Gumersindo. Ord. Civil Familiar J. a Salvo Derechos. 1 Acdo. Núm. Exp. 26/2025 Segundo Tomo.
Baca Delgado Iran Helena vs. Vargas Mondragón Jesús Refugio. Especial Familiar J. Deberá Estarse. 5 Acdos. Núm. Exp. 2734/2024.
Barajas Castellón Luis. Sucesorio Familiar L. Desechamiento. 1 Acdo. en Incidente. Núm. Exp. 2598/2024 Entrega de la Administración y Pos. de Los Inmuebles de la Masa Hereditaria.
Barajas Castellón Luis. Sucesorio Familiar L. Oficio Juzgado 13, Informa Nombramiento de Albacea. 1 Acdo. Núm. Exp. 2598/2024 Tomo 2 Secc. Primera.
Caballero Gómez Érika Yadira vs. Ochoa Martínez Emiliano. Controversias del Orden Familiar J. a Salvo Derechos. 1 Acdo. Núm. Exp. 1362/2024 Principal.
Castellanos Meza María su sucesión. Sucesorio Familiar Tm Llegada Archivo J 29. 1 Acdo. Núm. Exp. 634/2025 Principal.
Castillo González José Luis vs. López Aguilar Norma. Ord. Civil Familiar J. Proporcione Correo y Teléfono. 1 Acdo. Núm. Exp. 1420/2021 Principal.
Chávez Castañeda María Lucila su Suc. Sucesorio Familiar J. Rebeldía- Pasa a Sentencia. 1 Acdo. Núm. Exp. 2872/2024 Secc. Cuarta.
Chávez Rodriguez Mariana Concepción vs. Talamantes Castellanos Roberto. Controversias del Orden Familiar J. Deberá Estarse Al Informe. 2 Acdos. Núm. Exp. 1334/2023 Tomo Ii.
Cossi Ibarra Alberto. Sucesorio Familiar J. a Salvo Derechos. 1 Acdo. Núm. Exp. 1298/2010 Primera Sección.
Cruz Arciga Monserrat. Ord. Civil Familiar J. Exhiba Originales. 1 Acdo. Núm. Exp. 512/2021 Rendición de Ctas. Dos Mil Veinticuatro.
Cruz Flores Óscar vs. Vázquez Flores Pamela Itzayana. Controversias del Orden Familiar Tm Razon Notifica. 1 Acdo. Núm. Exp. 346/2022 Principal.
Cruz Santos Froilán Teódoro vs. Miriam Soledad Rafael Hernández. Especial Familiar J. Precise Oficios. 1 Acdo. en Incidente. Núm. Exp. 498/2019 Inc. de Alimentos.
Estrada Beristain Eloísa Ofelia. Declar. Interd. Tm- Autorizacion. 1 Acdo. Núm. Exp. 1852/1968.
Fernández González Valeria Isadora vs. Federico Marcos González. Controversias del Orden Familiar Tm Dada. 2 Acdos. Núm. Exp. 542/2020.
Gamboa Hernández Julissa. Juris. Voluntaria Familiar Tm Cedula Dilig. 1 Acdo. Núm. Exp. 188/2021.
García Martínez José María su sucesión. Sucesorio Familiar J. Certificación Cuarenta Días. 1 Acdo. Núm. Exp. 186/2022.
García Moctezuma José Jesús su sucesión. Sucesorio Familiar J. Dada Proprcione Correo y Teléfono. 1 Acdo. Núm. Exp. 600/2025.
García Ramírez Marcela vs. Lara Herrrea Miguel Ángel. Controversias del Orden Familiar Tm Razon Notifica. 1 Acdo. en Expedientillo. Núm. Exp. 1024/2004 Expedintillo.
González Caballero Blanca Ivonne. vs. Carlos Anaya García. Alim. Comparec. Tm Razon Notifica. 1 Acdo. Núm. Exp. 1234/2002.
González Flores Francisco. Test. Susp. Def. del Acto Reclamado por Los Quejosos. 1 Acdo. Núm. Exp. 642/1998.
González García Ana María vs. Rojas Ornelas Mario Alberto. Especial Familiar Tm Exhibe Billete. 2 Acdos. Núm. Exp. 254/2017 Cuad. de Billetes.
González García Ana María vs. Rojas Ornelas Mario Alberto. Especial Familiar Tm Cumpla Requerimiento. 1 Acdo. Núm. Exp. 254/2017 Vía de Apremio.
González Martínez Leonardo. Sucesorio Familiar J. Librese Exhorto. 1 Acdo. en Cuadernillo. Núm. Exp. 2076/2024 Secc. Cuarta.
Granados y Márquez José. Int. Tm Razon Notifica. 1 Acdo. Núm. Exp. 662/2009.
Guerra Montemayor Karla Patricia y Rubio Guerra María José vs. Rubio González Fernando. Especial Familiar J. Reserva- Obren Autos Principales. 2 Acdos. en Incidente. Núm. Exp. 2210/2024 Inc. de Venta de Bienes del Señor Fernando Rubio González.
Hernández González María del Carmen vs. Manuel Gustavo Álvarez Cabrera. Controversias del Orden Familiar J. Turno Ced. 1 Acdo. Núm. Exp. 292/2025.
Lara Flores Jakelin Monserrath vs. Flores Ríos Jair de Jesús. Controversias del Orden Familiar Tm Razon Notifica. 1 Acdo. Núm. Exp. 2346/2024.
López Guzmán José de Jesús su sucesión. Sucesorio Familiar J. Informe Archivo Judicial Sucesorio. 2 Acdos. Núm. Exp. 356/2025.
López Lazarín Érika Fabiola vs. Juan Arturo Ortiz Juárez. Controversias del Orden Familiar Tm Razon Emplaza. 1 Acdo. Núm. Exp. 730/2016.
Mazar Jiménez Armenia vs. Óscar Gerardo Saavedra Fernández. Ord. Civil Familiar Tm- Autr. Sicor. 1 Acdo. Núm. Exp. 2138/2024.
Morales Valdez Arturo. Sucesorio Familiar Tm- Expidase Copias. 1 Acdo. Núm. Exp. 660/2021.
Moreno Peralta Mauricio Anacarsis su sucesión. Sucesorio Familiar J. Vista Albacea. 2 Acdos. Núm. Exp. 350/2025.
Muñoz García Luz Janelly vs. Rivera Rodríguez Adrián Alonso. Sucesorio Familiar J. Deberá Estarse. 1 Acdo. en Expedientillo. Núm. Exp. 890/2024.
Nunez Quiroz Rosaro. Sucesorio Familiar Tm Desecha por Firma Electrónica. 1 Acdo. Núm. Exp. 670/2025.
Osorio Ybañez Merced su Suc. Sucesorio Familiar J. Designa Perito Valuador. 1 Acdo. Núm. Exp. 2508/2024 Secc. Segunda.
Padilla Rodríguez Esmeralda Guadalupe vs. Julio Omar Jasso Mendoza. Controversias del Orden Familiar J. Promuevan Ambas Partes. 1 Acdo. Núm. Exp. 620/2021 Tercer Tomo.
Palma Zamora Inés. Int. J. Notificada- Ratifique Voto. 1 Acdo. Núm. Exp. 1512/1998.
Paramo Martínez Serafín su sucesión. Sucesorio Familiar L. Prevención. 1 Acdo. Núm. Exp. 660/2025.
Patricia Ruíz Ponce vs. Ximana Shantal Gracia Ruíz. Oral Familiar Tm Expdllo. Búsqueda. 1 Acdo. en Expedientillo. Núm. Exp. 370/2023.
Peña González Kerit vs. Pérez Sánchez Christian Uriel. Controversias del Orden Familiar Tm Razon Notifica. 2 Acdos. en Incidente. Núm. Exp. 569/2024 Reduc. de Pensión Provisional.
Prieto y Madero Alberto Patricio. Test. J. Notif Surte por Boletín. 1 Acdo. Núm. Exp. 2794/2024.
Ramírez Jiménez Silvia su sucesión. Sucesorio Familiar J. Aprueba Segunda Sección. 1 Acdo. Núm. Exp. 1314/2024 Segunda Sección.
Ramírez Loarca Israel Alejandro vs. González Segundo María Fernanda. Controversias del Orden Familiar Tm Razon Notifica. 1 Acdo. Núm. Exp. 698/2024 Principal.
Rosales Velázquez Porfirio su Suc. Sucesorio Familiar Tm Expdllo. Solicitud. 1 Acdo. en Expedientillo. Núm. Exp. 1090/2020.
Salado Chopian Roxana vs. Angulo Ojeda Jorge Ramón. Controversias del Orden Familiar J. Turno Ced. 2 Acdos. Núm. Exp. 1878/2024 Principal.
Salgado Corona María del Refugio. Test. Tm Llegada Archivo. 1 Acdo. Núm. Exp. 1176/2009.
Sánchez Menchero Laura Marcela y González Sánchez Daniel Anand y González Sánchez Hans Alejandro. Sucesorio Familiar L. Prevención. 1 Acdo. Núm. Exp. 662/2025.
Sandoval Quintana Cecilia vs. Sergio Israel Puente Nieves. Especial Familiar Tm Expdllo. Vista. 1 Acdo. Núm. Exp. 1740/2019.
Saucedo Monroy Patricia vs. León Pascual Pedro. Controversias del Orden Familiar Tm- Turno Cedula. 1 Acdo. en Incidente. Núm. Exp. 288/2015 Cancel. de Pensión Alimenticia.
Segura Arenas Ángeles Yunuen vs. Gil Ávila Edgar Alfredo. Especial Familiar M Aud. Inc. Desiste Confesional, Desahoga Testimonial. 2 Acdos. en Incidente. Núm. Exp. 1036/2024 Inc. de Consecuencias Inherentes Al Divorcio, Guarda y Custodia, Pensión Alimenticia y Régimen.
Torres Mora Jorge vs. Graciela Santaella Quintas. Especial Familiar J. Deberá Estarse. 1 Acdo. en Incidente. Núm. Exp. 930/2020 Tomo III Inc. de Guarda y Custodia.
Zapata Díaz Elvira su sucesión. Sucesorio Familiar J. Proyecto de Partición- Pasa a Sentencia. 1 Acdo. Núm. Exp. 1636/2024 Cuarta Sección.

SOLO CONSULTA
SOLO CONSULTA
SOLO CONSULTA

AUDIENCIA
Leyte Fuentes Martín Alfonso. Aud. 805 Sin Asistencia R Controversias del Orden Familiar 1 Audiencia. Núm. Exp. 1404/2024.
Moreno Peralta Mauricio Anacarsis su sucesión. L. Aud. 790, Declaratoria de Validez Sucesorio Familiar. 1 Audiencia. Núm. Exp. 350/2025.

SENTENCIAS DEFINITIVAS DEL 14 DE OCTUBRE DEL 2025
Martínez Anaya María del Carmen vs. Mar Rodríguez Moisés. Controversias del Orden Familiar Sent. Def. 1 Núm. Exp. 14/2024 Principal

LA SECRETARIA DE ACUERDOS
MTRA. LUCY ROCÍO DURÁN BONIFAZ

SEGUNDO DE LO FAMILIAR

SECRETARÍA "A"
ACUERDOS DEL 14 DE OCTUBRE DEL 2025

SOLO CONSULTA

Aguilera Beteta Manuel. Sucesorio Familiar Acdo. Geb. 1 Acdo. Núm. Exp. 475/2022 Secc. Tercera.
Aguirre Ballina Álvaro vs. Sánchez Delgado María Judith. Controversias del Orden Familiar Acdo. Amc. 1 Acdo. Núm. Exp. 261/2025.
Alcocer Martín Guadalupe Asunción vs. Munguía Patricio Noé. Controversias del Orden Familiar 1 Acdo. en Incidente. Núm. Exp. 645/2004 Inc. de Cancel. de Pensión Alimenticia.
Alcocer Martín Guadalupe Asunción vs. Munguía Patricio Noé. Controversias del Orden Familiar 1 Acdo. en Incidente. Núm. Exp. 645/2004 Inc. de Cancel. de Pensión Alimenticia en contra de Julio Iván Mungia Alcocer.
Alvarado Mejía Sergio vs. Jaubet López Claudia Alejandra. Especial Familiar 2 Acdos. en Incidente. Núm. Exp. 7/2015 Inc. de Cuestiones Accesorias Al Div. Tomo V.
Álvarez Aguilar Lizania vs. Gregorio Palafox Rangel. Cont. Ord. Fam. 1 Acdo. Núm. Exp. 447/2025.
Ávila Morales Carlos su sucesión. Sucesorio Familiar 3 Acdos. Núm. Exp. 605/2025.
Ballesteros Meza Derazhnia vs. Arias Salazar Leonardo Tonatiuh. Controversias del Orden Familiar 1 Acdo. Núm. Exp. 3167/2024 Tomo Iv.
Baustista Hermenegildo Martha Elena. Sucesorio Familiar Acdo. Geb. 1 Acdo. Núm. Exp. 1173/2023.
Bergua Rezola Antonio María su sucesión. Sucesorio Familiar Glosar Expdllo. 1 Acdo. Núm. Exp. 2289/2024.
Bringas Sánchez Francisco su sucesión. Sucesorio Familiar Acdo. Amc. 1 Acdo. Núm. Exp. 831/2024.
Caballero González Ismael Isac vs. Cruz Lara Yatzil Esmeralda. Controversias del Orden Familiar Acdo. Amc. 1 Acdo. Núm. Exp. 1339/2024.
Camacho Ortega Margarita y Pérez Camacho Laura Georgina vs. Pérez Santos Jorge Luis. Controversias del Orden Familiar Slsm. 1 Acdo. en Incidente. Núm. Exp. 167/2025 Inc. de Cancel. de Pensión Alimenticia.
Campos Quintero María Antonieta vs. José Inés Benhumea Aguilar. Especial Familiar 1 Acdo. Núm. Exp. 35/2016.
Castillo Chirino Roberto su sucesión. Sucesorio Familiar Acdo. Amc. 1 Acdo. Núm. Exp. 613/2025.
Castro Miguel Bernardo vs. Albavera Becerril Alejandra. Controversias del Orden Familiar 1 Acdo. Núm. Exp. 3173/2024 Tomo Iv.
Cepeda Arenas Olga vs. Ricardo Rendón Pimentel. Especial Familiar 1 Acdo. Núm. Exp. 2149/2024.
Cepeda Arenas Olga vs. Ricardo Rendón Pimentel. Especial Familiar 1 Acdo. en Incidente. Núm. Exp. 2149/2024 Tomo III el Inc. de Liquidación de Bienes.
Clemente Mauricio Martín vs. Rivera Morelos Juana. Controversias del Orden Familiar Acdo. Geb. 1 Acdo. en Incidente. Núm. Exp. 575/2022 Inc. de Cancelación.
Cortés Flores Aline Georgina vs. Moreno Martínez Rubén Augusto. Alim. 1 Acdo. Núm. Exp. 1749/2007.
Cárdenas Cruz Francisco. Int. Acdo. Geb. 1 Acdo. Núm. Exp. 2445/1979.
Delgado Godínez María de Jesús. Sucesorio Familiar Certificación Apertura Tomo. 2 Acdos. Núm. Exp. 1555/2010 Tomo Iv.
Figueroa Parra Raúl vs. Gurrola Ruelas Yadira Guadalupe. Controversias del Orden Familiar 1 Acdo. Núm. Exp. 43/2024 Tomo Iii.
García Sanabria Felícitas Alicia su sucesión. Sucesorio Familiar Acdo. Amc. 1 Acdo. Núm. Exp. 101/2025.
Garibay Villarreal José Manuel su sucesión. Sucesorio Familiar 1 Acdo. Núm. Exp. 567/2025.
Gaytán Núñez Carlina Renata vs. Rodríguez de Pablos David. Especial Familiar 3 Acdos. en Incidente. Núm. Exp. 2265/2024 Inc. de Cambio de Guarda y Custodia Tomo Iii.
Gómez Valiño Enriqueta su sucesión. Sucesorio Familiar 1 Acdo. Núm. Exp. 573/2025.
Gutiérrez Ochoa Ana Janette vs. Ángeles Cerón Guillermo Demetrio. Controversias del Orden Familiar Acdo. Amc. 1 Acdo. Núm. Exp. 789/2022 Principal.
Huerta Pérez José Alejandro Victorio vs. Patricia del Carmen Hernández León. Div. Incausado Acdo. Reposicion. 1 Acdo. Núm. Exp. 103/2012.
Ibáñez Galindo Olga Micelle vs. Erick Ramírez Manzanares. Controversias del Orden Familiar 1 Acdo. Núm. Exp. 827/2013.
Ibáñez García Pablo. Ord. Civil Familiar 2 Acdos. Núm. Exp. 3245/2024.
Jiménez Cadena Óscar vs. Zavala Alemán Zaray. Especial Familiar 1 Acdo. en Incidente. Núm. Exp. 1057/2023 Inc. de Liquidación de Sociedad Conyugal.
Jiménez López María de la Luz su sucesión. Sucesorio Familiar 1 Acdo. Núm. Exp. 643/2025.
Jiménez Monroy Adriana su sucesión. Sucesorio Familiar Acdo. Geb. 1 Acdo. en Otros. Núm. Exp. 1497/2023 Secc. Cuarta.
Jiménez Rosales Venus Argelia vs. José Luis Medina Saldívar. Controversias del Orden Familiar 1 Acdo. Núm. Exp. 1375/2014.
Ledesma Ibarra Marco Antonio vs. Segovia Tapia María Eugenia. Especial Familiar Acdo. Amc. 1 Acdo. Núm. Exp. 1075/2023.
Lizárraga Corona César Miguel su sucesión. Sucesorio Familiar Acdo. Amc. 1 Acdo. Núm. Exp. 1267/2024.
Lomas Soria María del Consuelo vs. Esquivel Hernández Julián Javier. Controversias del Orden Familiar Acdo. Amc. 1 Acdo. Núm. Exp. 2065/2024 Tomo Ii.
López García Penelope Guadalupe vs. García Macías Carlos Jorge. Controversias del Orden Familiar Acdo. Amc. 1 Acdo. Núm. Exp. 1247/2005 Inc. de Pago de Pensiones Alimenticias Adeudadas Tomo Ii.
López Rojas Juana su sucesión. Sucesorio Familiar Acdo. Amc. 1 Acdo. en Otros. Núm. Exp. 679/2024 Inc. de Oposición Al Proyecto de Particion.
Lozano Coria Jesús vs. García Saldaña Raquel. Controversias del Orden Familiar 1 Acdo. Núm. Exp. 595/2024.
Luna Serrano Sandra vs. Marco Antonio Peña López. Div. Nec. 1 Acdo. Núm. Exp. 65/2025.
López Francisco Elizabeth vs. Velázquez Vite Jonathan Uriel. Controversias del Orden Familiar Acdo. Amc. 2 Acdos. en Incidente. Núm. Exp. 3071/2024 Inc. de Modificación de Pensión Alimenticia de Cantidad Liquida a Porcentaje.
Mejía Rivero Norma Edith vs. Hernández Mares Alberto Emmanuel. Controversias del Orden Familiar Acdo. Amc. 1 Acdo. Núm. Exp. 1773/2017.
Mejía y Castro Enrique su Suc. Sucesorio Familiar Glosar Expdllo. 1 Acdo. Núm. Exp. 2761/2024.
Mercado Leal Lucero. Sucesorio Familiar Acdo. Amc. 1 Acdo. Núm. Exp. 163/2021.
Mondragón Ventura José Aldair vs. Monjaraz López Valeria Elizabeth. Controversias del Orden Familiar Acdo. Geb. 1 Acdo. Núm. Exp. 2341/2024.
Montiel Rivera Karla vs. Ávila Rojas Ulises Neftalí. Controversias del Orden Familiar Acdo. Amc. 1 Acdo. Núm. Exp. 2021/2024.
Morales Soto Estanislao su sucesión. Sucesorio Familiar Acdo. Amc. 1 Acdo. Núm. Exp. 819/2023.
Mota Álvarez María Irma vs. Candelaria Ríos Edgar Alberto. Controversias del Orden Familiar Acdo. Amc. 1 Acdo. Núm. Exp. 219/2025.
Núñez Perea Raúl Alejandro vs. Uribe García Rocío Maribel. Especial Familiar 1 Acdo. en Incidente. Núm. Exp. 3443/2024 Inc. Enriquecimiento Injusto e Ilegitimo (Dev. Pensiones Indebidamente Recibidas.
Núñez Perea Raúl Alejandro vs. Uribe García Rocío Maribel. Especial Familiar Acdo. Amc. 2 Acdos. en Incidente. Núm. Exp. 3443/2024 Inc. de Cambio de Guarda y Custodia Definitiva.
Ortega Pérez Enrique vs. Minerva Lineth García Ruíz. Controversias del Orden Familiar 1 Acdo. en Otros. Núm. Exp. 1439/2016 Principal Tomo Ii.
Ortiz Nájera María de Lourdes su sucesión. Sucesorio Familiar Aud. Sin Asistencia. 1 Acdo. Núm. Exp. 1571/2023.
Pelcastre Morones José Miguel. Sucesorio Familiar Acdo. Amc. 1 Acdo. Núm. Exp. 1433/2014.

Perales Castro José Guadalupe su sucesión. Sucesorio Familiar Prevención Amc. 1 Acdo. Núm. Exp. 661/2025.
Pérez Macías Verónica Itzel vs. Gustavo Xicontecatl Pérez Molina. Controversias del Orden Familiar Acdo. Amc. 1 Acdo. Núm. Exp. 1869/2019.
Ramírez Guzmán María del Carmen. Int. Acdo. Amc. 1 Acdo. Núm. Exp. 763/2011.
Raya Corona María Elena. Sucesorio Familiar Acdo. Amc. 1 Acdo. Núm. Exp. 3479/2024.
Roa Miranda Mónica Yoceline vs. Martínez Dionicio Francisco. Controversias del Orden Familiar 1 Acdo. en Incidente. Núm. Exp. 571/2021 Inc. de Cambio de Guarda y Custodia.
Rodríguez Castro Heliodoro. Int. Acdo. Geb. 1 Acdo. Núm. Exp. 3589/1973.
Rodríguez Mares Yareth Montserrat vs. Reyes Zárate Diego Misael. Controversias del Orden Familiar 1 Acdo. Núm. Exp. 365/2025.
Rodríguez María del Socorro Mier y Concha. Sucesorio Familiar 1 Acdo. Núm. Exp. 3603/2024.
Rojo Cuéllar José J. Sucesorio Familiar 1 Acdo. Núm. Exp. 1189/1971.
Salame Saad Alice vs. Teche Romano Nissim. Especial Familiar Acdo. Geb. 5 Acdos. en Incidente. Núm. Exp. 3153/2024 Tomo II Inc. de Cump. de Convenio.
Salazar Lozas Sandra vs. Daniel Eduardo Martínez Manzano. Controversias del Orden Familiar Acdo. Geb. 1 Acdo. Núm. Exp. 587/2020.
Sánchez Hernández Brenda vs. Jaime Iván Arroyo Domínguez. Especial Familiar 2 Acdos. en Incidente. Núm. Exp. 1801/2018 Inc. de Modificación de Convenio.
Sánchez Mendoza Laura. Sucesorio Familiar 1 Acdo. Núm. Exp. 591/2025.
Sánchez Pachuca Marcila. Sucesorio Familiar Acdo. Amc. 1 Acdo. Núm. Exp. 2191/2019.
Sanfilippo Rivera Alfonso Rafael vs. Sanfilippo Reyes Alfonso. Controversias del Orden Familiar Acdo. Amc. 1 Acdo. Núm. Exp. 949/2024 Tomo Ii.
Silva Andrade Mayra Lourdes vs. Narváez García Manuel Alejandro. Especial Familiar Envio Exhorto. 2 Acdos. Núm. Exp. 1969/2023.
Silva Quintana Jaime. Especial Familiar 1 Acdo. en Otros. Núm. Exp. 2541/2024 Secc. Segunda.
Solís Ocote Juana. Sucesorio Familiar 1 Acdo. Núm. Exp. 1411/2016.
Solís Ocote Juana. Sucesorio Familiar 1 Acdo. Núm. Exp. 1411/2016 Segunda Seccion.
Terrones Celis Emma su sucesión. Sucesorio Familiar Acdo. Amc. 1 Acdo. Núm. Exp. 1431/2022 Principal.
Torres Quezada Arcelia vs. Rosas González Agustín Omar. Controversias del Orden Familiar 1 Acdo. Núm. Exp. 789/2024 Tomo Ii.
Trejo Flores Martha Gabriela vs. Zamora Martínez Gustavo. Controversias del Orden Familiar 1 Acdo. Núm. Exp. 3497/2024 Tomo II Principal.
Ulloa López María Luisa vs. Marmolejo Leyva Pablo. Div. Nec. Acdo. Geb. 1 Acdo. Núm. Exp. 1213/2004.
Vera Jiménez Jesús. Juris. Voluntaria Familiar Acdo. Amc. 1 Acdo. Núm. Exp. 117/2004.
Zarza Morales Antonio Guillermo su sucesión. Sucesorio Familiar Aud. Sin Asistencia. 1 Acdo. Núm. Exp. 925/2024.

AUDIENCIA

Hernández Solares Perla Itzel vs. Luis Enrique Torres Cortés. Aud. Ca Controversias del Orden Familiar 1 Audiencia. Núm. Exp. 1371/2018.
Núñez Perea Raúl Alejandro vs. Uribe García Rocío Maribel. Aud. Especial Familiar. 1 Aud. en Incidente. Núm. Exp. 3443/2024 Inc. Enriquecimiento Injusto e Ilegitimo (Dev. Pensiones Indebidamente Recibidas.
Núñez Perea Raúl Alejandro vs. Uribe García Rocío Maribel. Aud. Especial Familiar. 1 Aud. en Incidente. Núm. Exp. 3443/2024 Inc. Pens. Alim. Retroactiva Enero 2019 a la 1ra. Quincena de Junio 2022.
Sánchez Vargas Liliana vs. Vázquez Romero Jesús Ignacio. Aud. Ca Controversias del Orden Familiar 1 Audiencia. Núm. Exp. 2163/2024 Inc. de Cambio de Guarda y Custodia Tomo Ii.
Xxx. Aud. Especial Familiar. 1 Aud. en Incidente. Núm. Exp. 451/2021 Inc. de Guarda y Custodia.

LA SECRETARIA DE ACUERDOS
LIC. GABRIELA ELIZARRARAZ BADILLO

SECRETARÍA "B"
ACUERDOS DEL 14 DE OCTUBRE DEL 2025

Alejandre Cárdenas Evaristo su Suc. Sucesorio Familiar Acdo. Imsb. 1 Acdo. Núm. Exp. 300/2025.
Almeida Arvizu Alan vs. Ocaña Patiño Adriana. Especial Familiar Acdo. Sms. 1 Acdo. Núm. Exp. 2546/2024 Tomo Iii.
Alonso García Dana Karen vs. Cravioto García Eduardo. Controversias del Orden Familiar Acdo. Jlc. 1 Acdo. Núm. Exp. 2096/2024.
Altamirano Hernández Damaris vs. Cristopher Álvarez Liñan. Controversias del Orden Familiar Acdo. Imsb. 1 Acdo. Núm. Exp. 2016/2024.
Alvarado Ordaz Emma su sucesión. Sucesorio Familiar Acdo. Jlc. 1 Acdo. Núm. Exp. 506/2025.
Aragón González Valeria vs. Cuba Salazar Roberto Carlos. Especial Familiar Acdo. Imsb. 1 Acdo. Núm. Exp. 1042/2019.
Barrera Escobar Sofía y Policarpio Saldaña Varela. Sucesorio Familiar Acdo. Imsb. 1 Acdo. Núm. Exp. 2078/2013.
Barrera Ramírez Alfredo su sucesión. Sucesorio Familiar Acdo. Fmr. 1 Acdo. Núm. Exp. 474/2025.
Bautista Cruz Francisco Javier vs. Hernández Portillo Sharon Belem. Controversias del Orden Familiar Acdo. Imsb. 1 Acdo. Núm. Exp. 2952/2024.
Camacho de Ríos María de Lourdes. Sucesorio Familiar Acdo. Fmr. 1 Acdo. Núm. Exp. 804/1993 Rendición de Ctas. Anuales.
Castillo Marín Ernestina. vs. Bernanrdo Trejo Hernández. Controversias del Orden Familiar Acdo. Imsb. 2 Acdos. Núm. Exp. 874/2013.
Castillo Pérez Anastacio Salvador su sucesión. Sucesorio Familiar Acdo. Jlc. 1 Acdo. Núm. Exp. 512/2025.
Castro Martínez Nohemí vs. Lima Chiquito Miguel Ángel. Controversias del Orden Familiar Acdo. Jlc. 1 Acdo. Núm. Exp. 142/2025.
Celis Galicia María Luisa su sucesión. Sucesorio Familiar Acdo. Fmr. 1 Acdo. Núm. Exp. 666/2025.
Cruz Rojo Brenda Vanessa y Valencia Jiménez Didier. Juris. Voluntaria Familiar Acdo. Imsb. 1 Acdo. Núm. Exp. 1644/2024.
Cruz Sánchez Ismael. Sucesorio Familiar Acdo. Imsb. 1 Acdo. Núm. Exp. 2536/2024.
Dávila Rivera Regina su sucesión. Sucesorio Familiar Acdo. Jlc. 1 Acdo. Núm. Exp. 1076/2024.
Díaz Aguilar Flor Elidia. vs. Onofre Arana Fernando. Controversias del Orden Familiar Acdo. Imsb. 1 Acdo. Núm. Exp. 484/2020.
Dimas Trejo María su sucesión. Sucesorio Familiar Acdo. Jlc. 1 Acdo. Núm. Exp. 1684/2023.
Domínguez Cipriano María de Jesús Cristina vs. Hernández Chávez Juan José. Controversias del Orden Familiar Acdo. Fmr. 1 Acdo. en Incidente. Núm. Exp. 2800/2024 Inc. D Ejecc. de Convenio.
Enríquez Mora María Ylda su sucesión. Sucesorio Familiar Acdo. Jlc. 1 Acdo. Núm. Exp. 72/2025.
Feliciano Martínez Maribel vs. Carlos Alberto Arana Rivero. Ord. Civil Familiar Acdo. Imsb. 1 Acdo. Núm. Exp. 82/2019.
Fernández Gastellu Michell. Controversias del Orden Familiar Acdo. Jlc. 1 Acdo. Núm. Exp. 510/2024 Tomo Iv.
Figueroa Galván Rubén vs. González Rodríguez Teresa. Especial Familiar Acdo. Jlc. 2 Acdos. en Incidente. Núm. Exp. 362/2009 de Cesación de Pensión Alimenticia.
Flores Arroyabe Salomón vs. Rivera Caamaño Jéssica Gisel. Controversias del Orden Familiar Acdo. Imsb. 1 Acdo. Núm. Exp. 622/2023 Tomo II del Principal.
Frías Peralta Felisa. Int. Acdo. Imsb. 1 Acdo. Núm. Exp. 770/2008.
García Tenorio Janeth vs. Victo Eduardo García Ruíz. Controversias del Orden Familiar Acdo. Jlc. 1 Acdo. Núm. Exp. 110/2015.
García de Garagorri María de la Luz. Sucesorio Familiar Acdo. Imsb. 1 Acdo. Núm. Exp. 1242/2012.
García López Mario Isaac vs. González Sánchez Diana Laura. Controversias del Orden Familiar Acdo. Fmr. 1 Acdo. Núm. Exp. 2828/2024.
Gjumlich Martínez Calleja Arno y/o Gjumlich Calleja Arno, su sucesión. Sucesorio Familiar Acdo. Imsb. 2 Acdos. en Incidente. Núm. Exp. 234/2019 Tomo IV del Inc. Innominado.
Gómez Guzmán María Elena. Sucesorio Familiar Acdo. Jlc. 1 Acdo. Núm. Exp. 570/2025.
González Blanco Ortiz Men. Juris. Voluntaria Familiar Acdo. Imsb. 1 Acdo. en Expedientillo. Núm. Exp. 50/1999.
González Muñoz Jesús. Sucesorio Familiar Acdo. Imsb. 1 Acdo. Núm. Exp. 1758/2012.
Guzmán Nieto Sarai vs. Luis Javier Martínez Torres. Controversias del Orden Familiar Acdo. Imsb. 1 Acdo. Núm. Exp. 564/2024.
Hermosillo Lima Ana Laura vs. Apolinar Mendiola Jorge Alberto. Especial Familiar Acdo. Imsb. 1 Acdo. Núm. Exp. 2244/2023.
Hernández García Érika Iveth vs. Israel Martínez Reyes. Controversias del Orden Familiar Acdo. Jlc. 1 Acdo. Núm. Exp. 1674/2014.

SOLO CONSULTA
SOLO CONSULTA
SOLO CONSULTA

Hernández Molgado Luis Miguel vs. Santiago Martínez Anastacia. Especial Familiar Acdo. Jlc. 1 Acdo. en Incidente. Núm. Exp. 2638/2024 Inc. de Guarda y Custodia.

Hernández Ruíz Gustavo Alberto vs. Villagrána Paxtian Guadalupe. Controversias del Orden Familiar Acdo. Imsb. 1 Acdo. en Otros. Núm. Exp. 2498/2024 Tomo Dos.

Hernández García Yuritsy Nayeli vs. Luis Berbardo Estrada Gutiérrez. Controversias del Orden Familiar Acdo. Imsb. 1 Acdo. Núm. Exp. 2038/2019.

Laguna Amador Emma vs. Sevilla Laguna Ricardo Yunuen. Controversias del Orden Familiar Comparecencia. 2 Acdos. Núm. Exp. 130/2025 Lamvlv/130/2025.

Lamas Kobashi Herlinda Laura. Juris. Voluntaria Familiar Acdo. Fmr. 3 Acdos. Núm. Exp. 2804/2024 Tomo V.

Leos García José Isabel. Sucesorio Familiar Acdo. Imsb. 1 Acdo. Núm. Exp. 3596/2024.

Luna Garduño Beatriz Adriana vs. Espinosa Guzmán Heriberto. Especial Familiar Acdo. Jlc. 3 Acdos. Núm. Exp. 318/2023.

Luna Rojas Adriana Mericela vs. Gerardo Mauricio Cortés Espinoza. Especial Familiar Acdo. Imsb. 1 Acdo. Núm. Exp. 1750/2017.

Martínez Ríos Claudia vs. Estrada Ochoa Christian Paul. Controversias del Orden Familiar Acdo. Imsb. 1 Acdo. en Incidente. Núm. Exp. 1492/2021 Inc. de Modificación de Convenio.

Miranda Olivo Daniel Martín. vs. Angélica Alicia Cantú Allende. Controversias del Orden Familiar Acdo. Imsb. 1 Acdo. Núm. Exp. 792/2020.

Mondragón Martínez Celene vs. Pérez Loa Daniel. Controversias del Orden Familiar Acdo. Imsb. 1 Acdo. Núm. Exp. 90/2022.

Montoya Arellano Ricardo Santiago vs. Domínguez Palatto Jaquelíne. Especial Familiar 2 Acdos. en Incidente. Núm. Exp. 788/2024 Tomo II del Inc. de Guarda y Custodia Pensión Compensatoria y Pensión Alimenticia.

Morales Mata Hilario su sucesión. Sucesorio Familiar Acdo. Jlc. 1 Acdo. Núm. Exp. 40/2025.

Muñoz Ramírez Ismael su sucesión. Sucesorio Familiar Acdo. Jlc. 1 Acdo. Núm. Exp. 560/2025.

Navarro Zapata Alejandro. Juris. Voluntaria Familiar Acdo. Jlc. 3 Acdos. en Otros. Núm. Exp. 166/2025 Tomo Dos.

Negrete Escareño Martha su sucesión. Sucesorio Familiar Acdo. Sms. 1 Acdo. Núm. Exp. 1410/2023 Secc. Segunda de Inventarios y Avaluos.

Noriega Sánchez Norma vs. Aguirre Duarte Procoro. Alim. Acdo. Imsb. 1 Acdo. Núm. Exp. 1598/2005.

Olivares Salcedo Arturo vs. Salcedo Romero Elvia su Sucesión y Titular de la Notaria 96 Con Residencia en Nezahualcóyotl Estado de México. Ord. Civil Familiar Acdo. Jlc. 1 Acdo. Núm. Exp. 3592/2024.

Olivo Varela María del Carmen. Int. Acdo. Imsb. 1 Acdo. Núm. Exp. 514/1998.

Ortiz Arzate Héctor Martín su sucesión. Sucesorio Familiar Acdo. Imsb. 1 Acdo. Núm. Exp. 1238/2024.

Ortiz Rodríguez Brenda vs. Ocampo Herrera Jesús Rubén. Especial Familiar Acdo. Fmr. 1 Acdo. en Incidente. Núm. Exp. 624/2022 Inc. de Modificación de Convn. Reduc. de Pensión.

Ortiz Rodríguez Brenda vs. Ocampo Herrera Jesús Rubén. Controversias del Orden Familiar Acdo. Fmr. 1 Acdo. Núm. Exp. 624/2022 Tomo Ii.
. Ord. Civil Familiar Acdo. Imsb. 1 Acdo. Núm. Exp. 2/2024 Bis. 1.

Páez Rivas María de la Luz su sucesión. Sucesorio Familiar Acdo. Imsb. 1 Acdo. Núm. Exp. 906/2024.

Paredes Suárez José Daniel vs. Guzmán Sanabria Myrian Itzel. Controversias del Orden Familiar Comparecencia. 1 Acdo. en Incidente. Núm. Exp. 846/2024 Inc. de Modificación de Convn. para Cambio de Guarda y Custodia.

Pérez Leonel Rubén. Sucesorio Familiar Acdo. Imsb. 1 Acdo. Núm. Exp. 870/2021.

Piñera Tinoco Blanca Rosa su sucesión. Sucesorio Familiar Acdo. Imsb. 1 Acdo. en Expedientillo. Núm. Exp. 1312/2022.

Prospero Yáñez Rosalba vs. Raúl Trinidad Méndez Cruz. Controversias del Orden Familiar Acdo. Jlc. 1 Acdo. en Incidente. Núm. Exp. 1542/2012 Inc. de Cancel. de Pensión Alimenticia.

Quiroz Salvador. Sucesorio Familiar Acdo. Imsb. 1 Acdo. Núm. Exp. 50/2019 Secc. Segunda.

Ramírez Caballero Paulina Oralba vs. Ulloa Leal Mario Andrés. Especial Familiar Acdo. Imsb. 1 Acdo. Núm. Exp. 306/2024.

Ramírez García Juan. vs. Ma. del Socorro Mercado Maya. Especial Familiar Acdo. Imsb. 1 Acdo. en Incidente. Núm. Exp. 766/2020 Tomo Ii.

Ramírez Vega Jesús su sucesión. Sucesorio Familiar Acdo. Jlc. 1 Acdo. Núm. Exp. 150/2025.

Ramos Becerril Yadira Concepción vs. Noguez Toledo Yair Alejandro. Controversias del Orden Familiar Acdo. Fmr. 1 Acdo. en Incidente. Núm. Exp. 1096/2023 Inc. de Susp. de Régimen de Visitas y Convivencais.

Reyes Jacinto Nohemí. vs. Alberto Miranda Novelo. Controversias del Orden Familiar Acdo. Jlc. 1 Acdo. Núm. Exp. 644/2020.

Robles Nieto María del Carmen Guadalupe. Sucesorio Familiar Acdo. Fmr. 1 Acdo. Núm. Exp. 634/2025.

Rodríguez Castillo Carlos Enrique vs. Yazmín Nayeli Toledo Gutiérrez. Controversias del Orden Familiar Acdo. Imsb. 1 Acdo. en Incidente. Núm. Exp. 2472/2024 Inc. de Objeción e Impugnación de Firmas.

Rodríguez Rodríguez Sergio Leopoldo y Ruíz Pérez Leticia vs. Vargas Efigenio Elizabeth Verónica y Rodríguez Ruíz Sergio. Controversias del Orden Familiar Acdo. Imsb. 1 Acdo. Núm. Exp. 1860/2024.

Rodríguez Romero Salvador de Jesús vs. González García Ariana. Especial Familiar Acdo. Imsb. 2 Acdos. en Incidente. Núm. Exp. 1304/2022 Inc. de Cambio de Dom. para Residir Fuera del País.

Sánchez García Zuri Zaday vs. Coeto Tapia Daniel. Controversias del Orden Familiar Sms. 1 Acdo. Núm. Exp. 1800/2024.

Sánchez Jurado Alejandro Azael vs. Montaño Badillo Karina. Controversias del Orden Familiar Acdo. Jlc. 1 Acdo. Núm. Exp. 1682/2022.

Sánchez Núñez Martha. Juic. Especial de Pérd. de la Patria Potest. Familiar Acdo. Imsb. 1 Acdo. en Expedientillo. Núm. Exp. 18/2004.

Sánchez Ortiz Enrique. Sucesorio Familiar Acdo. Jlc. 1 Acdo. Núm. Exp. 2154/2014.

Sánchez Peñaloza Elvira. vs. Sandoval García Jorge. Controversias del Orden Familiar Acdo. Jlc. 2 Acdos. en Incidente. Núm. Exp. 818/2004 Inc. de Cesación de Pensión Alimenticia.

Soto López María de Lourdes, su Sucesión. Sucesorio Familiar Acdo. Jlc. 1 Acdo. Núm. Exp. 2164/2024.

Suárez y López María de Lourdes su sucesión. Sucesorio Familiar Acdo. Jlc. 1 Acdo. Núm. Exp. 548/2025.

Sumaya Galicia Adamary vs. Luis Enrique Flore Pavón. Controversias del Orden Familiar Acdo. Imsb. 1 Acdo. Núm. Exp. 1728/2019.

Ulloa Barriguete Gilberto Pericles vs. Cruz Ríos Maribel. Especial Familiar Acdo. Imsb. 1 Acdo. Núm. Exp. 1716/2021.

Uribe Urzueta Armando su sucesión. Sucesorio Familiar Oficios. 1 Acdo. Núm. Exp. 20/2025.

Vargas Carrasco Frida Sofía vs. Vargas Mendoza Jaime. Controversias del Orden Familiar Acdo. Jlc. 1 Acdo. Núm. Exp. 1178/2024.

Vargas Morales Marcos vs. González García Vanessa Adrianne. Controversias del Orden Familiar Acdo. Imsb. 1 Acdo. en Incidente. Núm. Exp. 60/2022 Inc. de Cambio de Guarda y Custodia Tomo Ii.

Vargas Vargas Manuel. Sucesorio Familiar 1 Acdo. Núm. Exp. 96/2021 Secc. Segunda.

Vázquez Vidals Alejo Felipe vs. Antonio Ángeles Claudia. Ord. Civil Familiar Acdo. Jlc. 1 Acdo. Núm. Exp. 2634/2024.

Ventura Castillo Gilberto Everardo vs. Cynthia Dinorah Pantoja Aguilar. Especial Familiar Acdo. Imsb. 1 Acdo. Núm. Exp. 270/2014.

Vigueras Álvarez Roxana Guadalupe vs. Almeida Ríos Jorge Mario. Controversias del Orden Familiar Acdo. Imsb. 1 Acdo. Núm. Exp. 32/2021.

Villegas Villalobos Cereza Beatriz vs. Manzano Martínez Jonathan Isaac. Especial Familiar Acdo. Fmr. 2 Acdos. en Incidente. Núm. Exp. 3494/2024 Segundo Inc. de Venta Judicial.

De la Rosa Mendoza José Guadalupe su sucesión. Sucesorio Familiar Acdo. Fmr. 1 Acdo. Núm. Exp. 668/2025.

Del Ángel Antonio Olivia vs. Rangel Garduño Miguel Ángel. Controversias del Orden Familiar Acdo. Ca. 1 Acdo. en Amparo. Núm. Exp. 1746/2022 Cuad. Amparo.

Del Moral Santoscoy Efrén su sucesión. Sucesorio Familiar Acdo. Imsb. 1 Acdo. Núm. Exp. 3146/2024 Tomo II del Principal.

AUDIENCIA

Mejía Medina María del Carmen su sucesión. Aud. Pasa a Sent. Sucesorio Familiar. 1 Aud. en Incidente. Núm. Exp. 1676/2021 Inc. de Oposición Al Proyecto de Particion.

Paredes Suárez José Daniel vs. Guzmán Sanabria Myrian Itzel. Aud. Controversias del Orden Familiar 1 Aud. en Incidente. Núm. Exp. 846/2024 Inc. de Modificación de Convn. para Cambio de Guarda y Custodia.

Silva Rojas Silvia vs. Hernández Martínez Israel. Aud. Ley Controversias del Orden Familiar 1 Aud. en Incidente. Núm. Exp. 1566/2016 Inc. de Incremento de Pensión Alimenicia.

SOLO CONSULTA
SOLO CONSULTA
SOLO CONSULTA

Torres Soto Martha Rocío vs. Hernández Moreno José Antonio. Aud. de Ley Controversias del Orden Familiar 1 Audiencia. Núm. Exp. 1052/2024.

SENTENCIAS INTERLOCUTORIAS

Cárdenas Barajas Viviana vs. Reyna Flores Octavio. Controversias del Orden Familiar Sent. Interl. 1 Sent. Inter. en Incidente. Núm. Exp. 960/2018 Inc. de Incremento y Cump. de Pensión Tomo Iv

LA SECRETARIA DE ACUERDOS
LIC. SOBEIDA MALDONADO SERRANO

TERCERO DE LO FAMILIAR

SECRETARÍA "A"
ACUERDOS DEL 14 DE OCTUBRE DEL 2025

Algara Coffin Ángel Alejandro vs. Belem Hernández Salazar. Controversias del Orden Familiar Requerimiento Sala. 1 Acdo. Núm. Exp. 2763/2024 Tomo Iv.

Ángeles Flores José su sucesión. Sucesorio Familiar Pash. 1 Acdo. Núm. Exp. 705/2024.

Armenta González María Guadalupe vs. Fernando Alejandro González Ayala. Controversias del Orden Familiar Ikhs. 1 Acdo. Núm. Exp. 315/2008.

Arroyo Galindo Leonardo. Int. Pash. 1 Acdo. Núm. Exp. 1425/2002.

Audiffred Fernández Karen Ivette vs. Ortiz Medina Sergio Jesús. Especial Familiar Ikhs. 1 Acdo. Núm. Exp. 2831/2024.

Barraza María Elena vs. Francisco Guadarrama. Div. Nec. Ikhs. 1 Acdo. Núm. Exp. 1333/2003.

Blank Goldenberg Flora. Juris. Voluntaria Familiar Mrv. 1 Acdo. en Expedientillo. Núm. Exp. 397/1990.

Bojorges Contreras Jesús Fernando vs. Menzel Flores Wendoling Selene. Especial Familiar 1 Acdo. en Incidente. Núm. Exp. 2615/2024 Consecuencias Inherentes a la Disol. del Vinculo Matrimonial.

Bojorges Contreras Jesús Fernando vs. Menzel Flores Wendoling Selene. Especial Familiar 2 Acdos. en Incidente. Núm. Exp. 2615/2024 Inc. de Nul. de Actuaciones.

Calderón Calderón Edgar Daniel vs. de la Rosa Flores Fany Yanay. Controversias del Orden Familiar Mrv. 1 Acdo. Núm. Exp. 1347/2021.

Campos González Angulo Mayra vs. Óscar Eduardo Hernández Alvarado. Especial Familiar Pash. 1 Acdo. Núm. Exp. 479/2025.

Canales Medina Mario vs. Castellanos Guerra María José. Especial Familiar Ilr. 1 Acdo. en Incidente. Núm. Exp. 1249/2021 Inc. de Aumento de Pensión Alimenicia Provisional y Actual. de la Inflación Conforme Al.

Carmona Urbina Alfredo su sucesión. Sucesorio Familiar Ikhs. 3 Acdos. Núm. Exp. 3397/2024 Principal.

Carpio Campos Margarita vs. Cortés Marín Jair Gabriel. Especial Familiar Pash. 1 Acdo. Núm. Exp. 109/2024.

Carrillo García Gabriela vs. López Jurado Benjamín Daniel. Controversias del Orden Familiar Mrv. 1 Acdo. Núm. Exp. 295/2025.

Carrión Meza Gonzalo Alfonso. Sucesorio Familiar 1 Acdo. en Otros. Núm. Exp. 3357/2024 Secc. Tercera.

Castillo Degante Héctor Alejandro vs. Montesinos Marín Diana Lucía. Especial Familiar Ikhs. 1 Acdo. Núm. Exp. 915/2022.

Cedillo Barrientos Bernarnda. Sucesorio Familiar 1 Acdo. Núm. Exp. 485/2005 Repos. de Autos.

Chavarría Calixto Angélica vs. Ortega Olmos Roberto Carlos. Controversias del Orden Familiar Pash. 1 Acdo. Núm. Exp. 651/2022.

Coca Servín Sara vs. González Cruz Gilberto. Controversias del Orden Familiar Ikhs. 1 Acdo. en Otros. Núm. Exp. 833/2005.

Contreras Orozco Manuel. Sucesorio Familiar Mrv. 1 Acdo. Núm. Exp. 3383/2024.

Cornejo Araujo María Érika Ivonne vs. Esquivel Mañón Gustavo. Controversias del Orden Familiar Resolución de Sala Modifica. 2 Acdos. Núm. Exp. 2339/2024 Tomo II Principal.

Correa Solís Félix su sucesión. Sucesorio Familiar Pash. 1 Acdo. en Expedientillo. Núm. Exp. 911/2022.

Crail García Cristina Araceli vs. Salazar Martínez Luis Raymundo. Controversias del Orden Familiar Ikhs (Remisión de Exh. Estado de México). 1 Acdo. en Incidente. Núm. Exp. 1175/2001 Inc. de Cancel. de Pensión.

Cruz Maldonado su Sucesión Ramiro. Sucesorio Familiar Ilr. 1 Acdo. Núm. Exp. 1597/2021 Secc. Tercera.

Dimarco Santiago vs. Espinosa Romero Escarlet María. Controversias del Orden Familiar Ikhs. 1 Acdo. Núm. Exp. 1311/2023 Tomo Ii.

Enríquez Yebra Mario Leonardo vs. Enríquez Palacios Johnathan Leonardo. Controversias del Orden Familiar Mrv. 1 Acdo. Núm. Exp. 235/2023.

Espinoza Salgado Erik vs. Vargas Blass Itzhel. Especial Familiar Ikhs. 1 Acdo. Núm. Exp. 57/2021.

Estua Belaunzarán Alejandro vs. Elena Zambrano Legarreta. Especial Familiar 1 Acdo. en Incidente. Núm. Exp. 1583/2019 Inc. Pago de Pensiones.

Gaona Pachuca M Belem. Sucesorio Familiar Susp. Mmsc. 1 Acdo. Núm. Exp. 2239/2024.

Gaona Encastin Anahi Montserrat vs. Otento Portillo Pedro. Controversias del Orden Familiar Entrega Billete de Depósito Ana. 1 Acdo. Núm. Exp. 1401/2022.

García Cortés Ileana Jazmín vs. González Gómez Fernando Jesús. Especial Familiar Pash. 1 Acdo. Núm. Exp. 625/2025.

García Valadez Erika Margarita vs. Portillo Molina José Pablo. Controversias del Orden Familiar Ikhs. 1 Acdo. en Otros. Núm. Exp. 3149/2024 Vía de Apremio.

García Vieyra Pedro. Sucesorio Familiar Resolución de Sala Modifica. 1 Acdo. en Incidente. Núm. Exp. 499/2014 Bis. 2 Rendición de Ctas. Pendientes.

Garrido González María Valentina. Sucesorio Familiar Mrv. 1 Acdo. Núm. Exp. 49/2016.

González Vergara Rodolfo su Suc. Sucesorio Familiar Susp. de Citación. 1 Acdo. Núm. Exp. 1233/2019.

Gordillo Daniel Silvia su sucesión. Sucesorio Familiar 1 Acdo. Núm. Exp. 1161/2024.

Guerrero Trujano Silvestre su sucesión. Sucesorio Familiar Mrv. 1 Acdo. en Expedientillo. Núm. Exp. 1363/2021.

Gutiérrez López Ana y Yo Ana María Gutiérrez López. Juris. Voluntaria Familiar 1 Acdo. Núm. Exp. 1701/2024.

Gutiérrez Pérez Claudia Iveth y Otro vs. Israel Sánchez Aguirre. Alim. Pash. 1 Acdo. Núm. Exp. 1527/2005.

Guzmán Peto Enrique Alfonso vs. Wichmann Anouk Nicole. Especial Familiar Pash. 1 Acdo. Núm. Exp. 865/2024.

Guzmán Saavedra Miriam Ivette. Sucesorio Familiar Pash. 1 Acdo. Núm. Exp. 787/2016.

Hammeken González Pamela Crlota vs. Rodríguez Villaseñor Ismael Tonatiuh. Especial Familiar Pash. 2 Acdos. Núm. Exp. 475/2024 Tomo Iii.

Hernández Bernal José Carlos su sucesión. Sucesorio Familiar Mrv. 1 Acdo. Núm. Exp. 303/2023 Secc. Cuarta.

Hernández Jiménez Roberto vs. Pérez Yépez Melody Alondra. Controversias del Orden Familiar Ilr. 2 Acdos. Núm. Exp. 33/2016 Inc. de Cuantif. D Pesniones Alimienticias Adelantadas Derviadas de la Liquidación Labora.

Hernández Ugalde María del Rocío su sucesión. Sucesorio Familiar Mrv. 1 Acdo. Núm. Exp. 563/2025.

Hernández Espinoza Reyna. vs. Mora Cruz Martín. Especial Familiar Pash. 2 Acdos. en Incidente. Núm. Exp. 2323/2024 Consecuencias Inherentes a la Disol. del Vínculo Matrimonial Tomo Iii.

Herrera Martínez Ana María vs. Magdaleno Solano Basurto. Controversias del Orden Familiar 1 Acdo. Núm. Exp. 3325/2024.

Herrera Martínez Ana María vs. Magdaleno Solano Basurto. Controversias del Orden Familiar 1 Acdo. en Incidente. Núm. Exp. 3325/2024 Cancel. de Pensión Alimenticia.

Herrera Martínez Ana María vs. Magdaleno Solano Basurto. Controversias del Orden Familiar 2 Acdos. en Incidente. Núm. Exp. 3325/2024 Cancel. de Pensión Alimenticia Ii.

Juárez Hernández Pablo su sucesión. Sucesorio Familiar 1 Acdo. Núm. Exp. 1509/2022.

. Juris. Voluntaria Familiar Pash. 2 Acdos. Núm. Exp. 3077/2024.

Labastida Ponce Luis Javier vs. Avril Ortiz Ávila. Controversias del Orden Familiar Requerimiento Sala. 1 Acdo. Núm. Exp. 559/2020 Tomo Ii.

Leal Barradas Clara su sucesión. Sucesorio Familiar Radicación (Ikhs) y Envio Exh. Estado de México. 1 Acdo. Núm. Exp. 669/2025.

Lloret Rivas Alejandro Antonio vs. Sandoval Parra Ofelia. Especial Familiar Pash. 1 Acdo. Núm. Exp. 97/2023.

López Bello Ana María su sucesión. Sucesorio Familiar 1 Acdo. Núm. Exp. 535/2022 Secc. Segunda.

Luna Martínez Luz Angélica vs. Pérez Velázquez Alejandro. Especial Familiar Ilr. 1 Acdo. en Incidente. Núm. Exp. 2997/2024 Inc. de Cambio de Guarda y Custodia Tomo Ii.

Luna Martínez Luz Angélica vs. Pérez Velázquez Alejandro. Especial Familiar Requerimiento Sala. 3 Acdos. Núm. Exp. 2997/2024.

SOLO CONSULTA
SOLO CONSULTA
SOLO CONSULTA

López Suárez Juan Carlos vs. Parra Mora Sandra. Controversias del Orden Familiar 1 Acdo. Núm. Exp. 841/2024 Tomo II del Cuad. Principal.
Marín Martínez José Luis. Sucesorio Familiar Mrv. 1 Acdo. Núm. Exp. 691/2016.
Martínez Rangel Abimael Alberto vs. Mario Alberto Martínez Romero. Controversias del Orden Familiar Pash. 2 Acdos. en Incidente. Núm. Exp. 1021/2015 Inc. de Cesación y Cancel. de Pensión Alimenticia.
Martínez Salazar Norma Delia vs. Ignacio Piñon Benítez. Controversias del Orden Familiar Ikhs. 1 Acdo. en Expedientillo. Núm. Exp. 337/2003.
Maru Castro María Guadalupe vs. Melo Rivera Carlos. Controversias del Orden Familiar Ikhs. 1 Acdo. Núm. Exp. 465/2024.
Mendoza Cruz Elías Eduardo su sucesión. Sucesorio Familiar Dada Cuenta. 1 Acdo. Núm. Exp. 1051/2024.
Morales Sánchez José Luis su sucesión. Sucesorio Familiar Ikhs. 2 Acdos. Núm. Exp. 3185/2024.
Nely Contreras Zúñiga. Controversias del Orden Familiar Pash. 1 Acdo. en Expedientillo_Expediente_No_Conocido. Núm. Exp. 1421/2010.
Nería Buendía Isidoro Toribio su sucesión. Sucesorio Familiar Ikhs. 1 Acdo. Núm. Exp. 849/2024.
Orduña Nava Miguel Ángel vs. Karen Ibarra Cruz. Especial Familiar Pash. 5 Acdos. en Incidente. Núm. Exp. 1355/2019 Inc. de Guarda, Custodia y Pago Pensión Alimenticia.
Ortega Ojeda Salvador su sucesión. Sucesorio Familiar Ilr. 1 Acdo. en Otros. Núm. Exp. 1829/2024 Secc. Segunda.
Pérez Chávez Guillermo vs. Rueda Suárez Elizabeth. Ord. Civil Familiar Ikhs. 1 Acdo. en Incidente. Núm. Exp. 2663/2024 Inc. de Incremento de Alimentos.
Pérez Chávez Guillermo vs. Rueda Suárez Elizabeth. Ord. Civil Familiar Ikhs. 1 Acdo. en Incidente. Núm. Exp. 2663/2024 Inc. de Cambio de Guarda y Custodia. Tomo Iii.
Pérez Díaz Adriana vs. López Gómez Adolfo. Controversias del Orden Familiar Entrega Billete de Depósito Ana. 1 Acdo. Núm. Exp. 161/2023.
Pérez Meneses Mario su sucesión. Sucesorio Familiar Ikhs. 1 Acdo. Núm. Exp. 1481/2022.
Potts Glises Raúl Eduardo vs. Sucesorio Familiar Mrv. 1 Acdo. Núm. Exp. 291/2013.
Reyes Salazar Francisco. Sucesorio Familiar Ilr. 1 Acdo. Núm. Exp. 1505/1981 Vía de Apremio.
Rodríguez Pérez Martha su sucesión. Sucesorio Familiar Glosa Expdllo. 1 Acdo. Núm. Exp. 1703/2022.
Rodríguez Martínez Maura Jazmín vs. Carlos Alberto Vargas Nava. Controversias del Orden Familiar Ilr. 1 Acdo. Núm. Exp. 221/2020.
Rosado Bosque Guillermo. Sucesorio Familiar Mrv. 1 Acdo. Núm. Exp. 1899/2015.
Ruíz Surbia Flores Angélica vs. Máximo Francisco Bustamante Arias. Ord. Civil Familiar 1 Acdo. en Incidente. Núm. Exp. 1961/2011 Cancel. de Pensión Alimenticia.
Salazar Paramo María Magdalena vs. Ferreira Reyes Enrique. Controversias del Orden Familiar Pash. 1 Acdo. en Otros. Núm. Exp. 309/2025.
Salazar Villalpando Andrea Yareny vs. Cabal Molina Roberto. Especial Familiar Ikhs. 2 Acdos. Núm. Exp. 25/2024.
Salinas Santoyo María Elena su sucesión. Sucesorio Familiar 1 Acdo. en Otros. Núm. Exp. 2502/2024 Secc. Tercera.
Sánchez Díaz Pedro. Int. Pash. 1 Acdo. Núm. Exp. 519/1990.
Saucedo Andrés Marlene vs. Gutiérrez Esteban Geovanni. Controversias del Orden Familiar Mrv. 1 Acdo. en Incidente. Núm. Exp. 853/2017 Ejecc. de Convn. y Régimen de Visitas y Convivencias Tomo Ii.
Serrano Nazarin Patricia vs. Saiz López Francisco. Especial Familiar Ikhs. 1 Acdo. Núm. Exp. 3489/2024.
Soler Castro Fernando su sucesión. Sucesorio Familiar Ikhs. 1 Acdo. Núm. Exp. 1181/2024.
Suárez Valera Hilda vs. Espinosa Ruíz Erick Emmanuel. Controversias del Orden Familiar Ikhs. 1 Acdo. Núm. Exp. 1433/2019 Inc. Incumplimiento Convenio.
Sánchez Lastiri Juana Isabel vs. Arturo Mora Ruíz. Ord. Civ. Mrv. 1 Acdo. Núm. Exp. 439/2025.
Torres Ramírez Dora Carol vs. Bárcenas Veloz Jesús Banjamin. Controversias del Orden Familiar Pash. 1 Acdo. Núm. Exp. 2245/2024.
Trejo González Patricia Yasmín vs. Muñoz Hernández Antonio Armando. Controversias del Orden Familiar Ilr. 1 Acdo. Núm. Exp. 1539/2021 Tomo II del Cuad. Principal.
Trejo Pérez Anayantzi. vs. Solís Palacios Carlos Manuel. Controversias del Orden Familiar Ilr. 1 Acdo. Núm. Exp. 3041/2024.
Uribe Torres Amparo su sucesión. Sucesorio Familiar Pash. 1 Acdo. Núm. Exp. 3475/2024.
Vadillo Velasco Ma Rosalva su sucesión. Sucesorio Familiar Requerimiento Sala. 1 Acdo. en Incidente. Núm. Exp. 3421/2024 Remoción de Albacea.
Valdez Aguilar Jesús vs. Cruz Mendoza Claudia. Especial Familiar Ilr. 1 Acdo. en Incidente. Núm. Exp. 451/2018 Inc. de Cancel. de Pesión Alimenticia Provisional.
Valentín Hernández José de Jesús su sucesión. Sucesorio Familiar Mrv. 1 Acdo. Núm. Exp. 2153/2023.
Vargas Mendoza Vanesa Denise vs. Reyes Buendía Roberto Enrique. Controversias del Orden Familiar Pash. 1 Acdo. Núm. Exp. 1975/2022 Tomo Ii.
Vázquez Montoya Jacinto. Sucesorio Familiar Pash. 1 Acdo. Núm. Exp. 121/2018.
Vázquez Romero María del Consuelo su sucesión. Sucesorio Familiar Pash. 1 Acdo. Núm. Exp. 377/2024.
Vázquez y Rojas María Ofelia su sucesión. Sucesorio Familiar Pash. 2 Acdos. Núm. Exp. 621/2025.
Villegas Ruíz Evelin vs. Eduardo Vázquez Ávila. Controversias del Orden Familiar Ikhs. 1 Acdo. en Incidente. Núm. Exp. 61/2025 Cancel. de Pensión Alimenticia.
Vivar Heredia Juana su sucesión. Sucesorio Familiar Ilr. 1 Acdo. Núm. Exp. 811/2023.
De Diego Olmedo Francisco Javier vs. Esteva Luna Parra María Aurora. Especial Familiar Pash. 1 Acdo. Núm. Exp. 639/2025.

AUDIENCIA

Lozada Reyes María del Rosario vs. Javier Antonio Ortiz Huerta. Aud. de Ley Especial Familiar. 1 Aud. en Incidente. Núm. Exp. 1553/2011 Inc. de Cancel. de Pensión Alimenticia.
Salgado Rodríguez Jorge su sucesión. Aud. Sucesorio Familiar. 1 Audiencia. Núm. Exp. 1165/2022.
Valencia Armenta Jerónimo su sucesión. Aud. Sucesorio Familiar. 1 Audiencia. Núm. Exp. 1593/2024.
Vázquez Franco Juvencio su sucesión. Aud. 805 Cpc Sucesorio Familiar. 1 Audiencia. Núm. Exp. 1389/2024.

SENTENCIAS INTERLOCUTORIAS

Jiménez Torres Francisco su sucesión. Sucesorio Familiar Sent. Interl. (Mebr) 1 Núm. Exp. 1995/2024

EL SECRETARIO DE ACUERDOS
LIC. DAVID MENDOZA GUZMÁN

SECRETARÍA "B"
ACUERDOS DEL 14 DE OCTUBRE DEL 2025

Alarcón Contreras Ricardo. Sucesorio Familiar 1 Acdo. Núm. Exp. 1030/2000 Secc. Segunda.
Andrade González Gustavo Martín su sucesión. Sucesorio Familiar Acuerdo//. 1 Acdo. Núm. Exp. 710/2023.
Araujo Erosa Jorge Óscar vs. Barsse Espinosa Hilda Elizbeth. Controversias del Orden Familiar 2 - Acuerdo//. 2 Acdos. Núm. Exp. 1348/2018 Tomo Iii.
Becerril López Susana vs. Melton Ruíz Juan Luis. Controversias del Orden Familiar 1 Acdo. Núm. Exp. 2146/2023.
Bellazetin Rivera Edgar su sucesión. Sucesorio Familiar Acuerdo//. 1 Acdo. Núm. Exp. 144/2025.
Cabrera Casas Karla Alexandra vs. Villavicencio Ginera Fernando Geovanni. Controversias del Orden Familiar Dada Cuenta//. 1 Acdo. Núm. Exp. 1826/2019 Tomo Ii.
Cario Martínez Ana Itzel vs. Espinoza Vázquez David. Controversias del Orden Familiar 1 Acdo. en Incidente. Núm. Exp. 1682/2021 Incidente.
Castellanos Preciado Jorge Alexis vs. Martínez Morales Karla Daniela. Controversias del Orden Familiar Acuerdo//. 1 Acdo. Núm. Exp. 1344/2024.
Cañaveral López Carlos de Jesús su sucesión. Sucesorio Familiar Acuerdo//. 1 Acdo. Núm. Exp. 994/2022 Tomo Ii.
Cervantes Yerena Gabriela Virginia vs. Pavón Ledesma Adrián. Controversias del Orden Familiar Acuerdo//. 1 Acdo. en Incidente. Núm. Exp. 592/2018 Cuantif. de Pensiones Vencidas y No Pagadas para Cobro.
Cirne Hernández Magaly de Jesús vs. Barragán Tenorio Mauricio Javier. Controversias del Orden Familiar 1 Acdo. Núm. Exp. 6/2021 Inc. de Cuantif. y Liquidación de Pensiones Alimenticias Vencidas y No Pagadas.

SOLO CONSULTA
SOLO CONSULTA
SOLO CONSULTA

Cohen Leibovice Arthur su sucesión. Sucesorio Familiar 2 Acdos. en Amparo. Núm. Exp. 1666/2024 Amparo 1071/2025- I.
Cohen Leibovice Arthur su sucesión. Sucesorio Familiar 1 Acdo. en Amparo. Núm. Exp. 1666/2024 Amparo Número 1146/2024- 1.
Cortés González Graciela vs. Nava Kopp Clemens Paul. Especial Familiar 1 Acdo. en Incidente. Núm. Exp. 2404/2024 Guarda y Custodia y Pensión Alimenticia.
Delgado Martínez Javier su sucesión. Sucesorio Familiar 3 Acdos. Núm. Exp. 214/2025.
Díaz Badillo Martha Elena vs. José Arturo Hernández Rodríguez. Ord. Civil Familiar 2 Acdos. Núm. Exp. 2054/2012.
Dzul Rubí Gutiérrez vs. Tamayo Herrera José de Jesús. Controversias del Orden Familiar 1 Acdo. en Amparo. Núm. Exp. 1532/2010 Amp. 675/2025- I.
Dzul Rubí Gutiérrez vs. Tamayo Herrera José de Jesús. Controversias del Orden Familiar 1 Acdo. Núm. Exp. 1532/2010 Expdllo. (Incidente).
Gallardo Ruíz Sonia Magdalena vs. Sánchez Lugo Ramón y Blake Gallardo Ingrid Jocelyn. Controversias del Orden Familiar 1 Acdo. Núm. Exp. 552/2024.
García Bazán Olga. Sucesorio Familiar 1 Acdo. en Incidente. Núm. Exp. 2964/2024 Adhesión de Inventario.
Gómez Hernández Martha Georgina vs. Carrera Luna Miguel Ángel. Controversias del Orden Familiar 1 Acdo. Núm. Exp. 1622/2024.
Gómez Torres Jorge Ángel vs. Samantha de Jesús López Sierra. Especial Familiar 2 - Acuerdo//. 2 Acdos. Núm. Exp. 532/2012.
González Cortés Yicel Jasveily vs. Christian David Hernández Morales. Controversias del Orden Familiar 1 Acdo. Núm. Exp. 1524/2016.
Granados Roldán Lizbet vs. González Mora César. Controversias del Orden Familiar Acuerdo//. 1 Acdo. Núm. Exp. 2486/2024.
Gutiérrez Dzul Rubí vs. José de Jesús Tamayo Herrera. Controversias del Orden Familiar 1 Acdo. en Expedientillo. Núm. Exp. 1532/2010 Principal.
Gutiérrez y Escalante Benjamín vs. de la Rosa Rojas Cristina y de la Rosa Rojas Enrique. Ord. Civil Familiar 1 Acdo. Núm. Exp. 575/2015 Bis. 1 Tomo Ii.
Gutiérrez y Escalante Benjamín y Sánchez Gutiérrez María Gabriela Guadalupe vs. Rojas y Martínez María Cristina y de la Rosa Rojas Cristina y de la Rosa Rojas Enrique. Ord. Civil Familiar 1 Acdo. Núm. Exp. 959/2015 Tomo Iv.
Hernández Esquivel José Emilio su sucesión. Sucesorio Familiar 2 - Acuerdo//. 2 Acdos. Núm. Exp. 88/2025.
Hernández Hernández Antonia vs. Bautista Espinosa Rodolfo. Controversias del Orden Familiar 2 - Acuerdo//. 2 Acdos. en Incidente. Núm. Exp. 2048/2024 de Cancel. de Pensión Alimenticia I.
Hinojosa Malváez Yeni vs. López Espinosa Edgar Fernando. Controversias del Orden Familiar Acuerdo//. 1 Acdo. Núm. Exp. 1760/2015.
Jiménez Alatriste Gustavo vs. Pacheco Belmont Karim Yael. Controversias del Orden Familiar 5 Acdos. Núm. Exp. 1422/2024 Tomo Ii.
Lezama Moisés su sucesión. Sucesorio Familiar 2 Acdos. Núm. Exp. 630/2020.
López Franco Alma Leticia vs. Rodríguez Martínez Martín. Controversias del Orden Familiar Acuerdo//. 1 Acdo. Núm. Exp. 2722/2024.
López Pedraza Eduardo. Sucesorio Familiar 1 Acdo. Núm. Exp. 154/2025.
Martínez Dueñas Luis Arturo su sucesión. Sucesorio Familiar Acuerdo//. 1 Acdo. Núm. Exp. 526/2025.
Mendoza Arango Julio César vs. Cruz López Dorotea. Especial Familiar 2 - Acuerdo//. 2 Acdos. en Incidente. Núm. Exp. 1930/2023 Inc. Relativo a Resolver Cuestiones Inherentes a la Disol. del Vínculo Matrimonial – Pensió.
Mijangos Ramírez su Sucesión José María. Sucesorio Familiar Acuerdo//. 1 Acdo. Núm. Exp. 652/2023.
Miranda Nieto María Luz. Sucesorio Familiar Acuerdo//. 1 Acdo. Núm. Exp. 1782/2019.
Moctezuma Ramírez Ángel Alejandro. Juris. Voluntaria Familiar Acuerdo//. 1 Acdo. Núm. Exp. 1486/2024.
Molina Reyes Ángela Pilar vs. Viques Calderilla Cuautemoc. Controversias del Orden Familiar Acuerdo//. 1 Acdo. Núm. Exp. 3014/2024 Tomo Ii.
Morales Esquivel Verónica su sucesión. Sucesorio Familiar Acuerdo//. 1 Acdo. Núm. Exp. 3176/2024.
Nava Mendoza Yahsve vs. Rosas Marín Enrique. Ord. Civil Familiar 1 Acdo. en Incidente. Núm. Exp. 704/2004 Iinc. de Ces. de Pens. Alim. vs. Zoar Rosas Nava.
Navarrete Navarrete Guilebaldo Filiberto su Suc. Sucesorio Familiar Acuerdo//. 1 Acdo. en Expedientillo. Núm. Exp. 1320/2019 Expedientillo.
Navarro Vázquez Ana Karina vs. Cano Contreras Hernán. Controversias del Orden Familiar 1 Acdo. Núm. Exp. 2454/2024 Tomo Ii.
Nieto Rivera Alicia vs. Saúl González Gutiérrez. Especial Familiar 1 Acdo. Núm. Exp. 2070/2024 Inc. de Cancel. de Pensión Alimenticia.
Noriega Orihuela Víctor. Sucesorio Familiar Acuerdo//. 1 Acdo. Núm. Exp. 2362/2024 Intestamentario.
Osorio Martínez Rocío Isabel vs. Pascal García Gerardo Edgar. Controversias del Orden Familiar Acuerdo//. 1 Acdo. Núm. Exp. 980/2023.
Paz Rosas Miguel Ezequiel su sucesión. Sucesorio Familiar 1 Acdo. Núm. Exp. 2548/2024 Secc. Cuarta.
Piña Arias Félix vs. Sucesorio Familiar Acuerdo//. 1 Acdo. Núm. Exp. 1564/2013.
Ríos López Felipe de Jesús vs. Vázquez Camacho Ma Teresa. Especial Familiar Acuerdo//. 2 Acdos. Núm. Exp. 1148/2023.
Rivera Ornelas Florencio su sucesión. Sucesorio Familiar Acuerdo//. 1 Acdo. Núm. Exp. 474/2025.
Rodríguez Martínez René su sucesión. Sucesorio Familiar Acuerdo//. 1 Acdo. Núm. Exp. 442/2025.
Ruíz Ávila Dolores su sucesión. Sucesorio Familiar Acuerdo//. 1 Acdo. Núm. Exp. 1460/2022.
Salazar Torres Antonio su sucesión. Sucesorio Familiar Acuerdo//. 1 Acdo. Núm. Exp. 300/2025.
Sánchez Mendoza Mario Alberto su sucesión. Sucesorio Familiar Acuerdo//. 1 Acdo. Núm. Exp. 1276/2024.
Sánchez Ramos Guillermo su sucesión. Sucesorio Familiar Acuerdo//. 1 Acdo. Núm. Exp. 642/2025.
Simental García Bertha Alicia su sucesión. Sucesorio Familiar 1 Acdo. Núm. Exp. 3480/2024.
Terrazas Salas Carlos vs. Laura Montero López. Div. Nec. Acuerdo//. 1 Acdo. Núm. Exp. 2068/2024.
Valdéspino Ramírez Carlos Alonso. Juris. Voluntaria Familiar 1 Acdo. Núm. Exp. 2560/2024.
Valencia Arteaga Edobio su sucesión. Sucesorio Familiar Acuerdo//. 1 Acdo. Núm. Exp. 938/2021.
Vanegas y Heredia Teresa su sucesión. Sucesorio Familiar Dada Cuenta. 1 Acdo. Núm. Exp. 292/2022.
Varo Bringas Xóchitl vs. Juárez Chávez Roberto Alfredo. Controversias del Orden Familiar Entrega Billete de Depósito Ana. 1 Acdo. Núm. Exp. 1780/2024 Tomo Ii.
Velázquez Rodríguez María Teresa su sucesión. Sucesorio Familiar Acuerdo//. 1 Acdo. Núm. Exp. 2798/2024.
Viveros Ayala José de Jesús su sucesión. Sucesorio Familiar Acuerdo//. 1 Acdo. Núm. Exp. 1472/2024.
Yáñez García Alejandra Michelle vs. García Alvarado Manuel Antonio. Controversias del Orden Familiar Acuerdo//. 1 Acdo. Núm. Exp. 1934/2023.

AUDIENCIA

Bonilla Bernal Paloma Jazmín vs. Flores Medina José Francisco. Aud. Platica de Menor Controversias del Orden Familiar 1 Audiencia. Núm. Exp. 1408/2024.
Reyes Garnica Pedro su sucesión. Aud. 801 Cpc// Sucesorio Familiar. 1 Audiencia. Núm. Exp. 56/2025.
Torres Castro Antonio su sucesión. Aud. Sin Asistencia// Sucesorio Familiar. 1 Audiencia. Núm. Exp. 1270/2023.
Zepeda Esquivel Blanca Estela vs. Leobardo Longinos Mojica. Aud. Incidental - Pasa a Sentencia// Controversias del Orden Familiar 1 Aud. en Incidente. Núm. Exp. 1230/2003 Inc. - Cancel. de Pensión Alimenticia.

SENTENCIAS DEFINITIVAS DEL 14 DE OCTUBRE DEL 2025

Islas Bernal Felipe. Sucesorio Familiar Sent. Def. 1 Núm. Exp. 1198/2021 Secc. Cuarta

EL SECRETARIO DE ACUERDOS
LIC. CARLOS MARTÍNEZ HERNÁNDEZ

CUARTO DE LO FAMILIAR

SECRETARÍA "A"
ACUERDOS DEL 14 DE OCTUBRE DEL 2025

Aguilar Fernández Petra. Sucesorio Familiar 1 Acdo. Núm. Exp. 301/1990.

SOLO CONSULTA
SOLO CONSULTA
SOLO CONSULTA

Aguirre Caballero Guadalupe. Sucesorio Familiar 1 Acdo. Núm. Exp. 567/2007.
Alarcón Vega Marisol Mercedes vs. de la Peña Ramos Luis Alberto. Controversias del Orden Familiar 1 Acdo. Núm. Exp. 1581/2014.
Alcázar Aguilar Martha Zaira vs. Ávalos Fernández Edgar Wilfrido. Controversias del Orden Familiar 1 Acdo. Núm. Exp. 3411/2024.
Barrón Domínguez Yéssica Vianey vs. Morales García Javier. Controversias del Orden Familiar 1 Acdo. Núm. Exp. 1937/2024.
Blanco Fuentes Juana Verónica vs. Olivar Ramírez Abisai Itzjak. Controversias del Orden Familiar 1 Acdo. Núm. Exp. 1371/2022.
Briones Madrigal Elizabeth su sucesión. Sucesorio Familiar 1 Acdo. Núm. Exp. 673/2025.
Caamaño León César Alejandro vs. Muñoz Cano Andrea. Controversias del Orden Familiar 1 Acdo. en Incidente. Núm. Exp. 741/2020 Inc. de Cambio de Guarda y Custodia.
Cabello Mateos Josefina vs. Gaspar Martínez José Antonio. Controversias del Orden Familiar Expedientillo. 1 Acdo. Núm. Exp. 433/2025.
Camacho Blanco Fernando su sucesión. Sucesorio Familiar 1 Acdo. en Otros. Núm. Exp. 1423/2024 Secc. Cuarta.
Camacho Carrillo Isaac vs. Garduño Rodríguez Karina. Controversias del Orden Familiar 1 Acdo. Núm. Exp. 2821/2024.
Camacho Carrillo Isaac vs. Garduño Rodríguez Karina. Controversias del Orden Familiar 1 Acdo. en Cuadernillo. Núm. Exp. 2821/2024 Segundo Tomo.
Cárdenas Sánchez María Luisa su sucesión. Sucesorio Familiar 2 Acdos. Núm. Exp. 2855/2024.
Castelo Trejo Mariana vs. Morfín Salcedo Jorge Gabriel. Controversias del Orden Familiar 1 Acdo. Núm. Exp. 935/2024.
Chávez Torres Ana Yasmín vs. Morales López Juan Francisco. Controversias del Orden Familiar 1 Acdo. Núm. Exp. 1575/2024.
Cruz Méndez Vicente Baltazar Hermilo. Juris. Voluntaria Familiar 2 Acdos. Núm. Exp. 581/2025.
Delgado Trejo María del Rocío. Controversias del Orden Familiar 1 Acdo. Núm. Exp. 2101/2024.
Espinosa Abad Mayra Paola. Controversias del Orden Familiar Comparecencia de Billete. 1 Acdo. en Otros. Núm. Exp. 1091/2008 Tomo Dos.
Espinosa Gutiérrez Jéssica vs. Servín López Erick Alejandro. Controversias del Orden Familiar 1 Acdo. Núm. Exp. 1177/2024.
Espinoza Morales Juan Carlos vs. Olivia Chavarría Granados. Ord. Civil Familiar 1 Acdo. en Incidente. Núm. Exp. 1181/2005 Inc. de Pensión Alimenticia Retroactiva.
Farca Mitrani José vs. Caram Salas Hened Gabriela. Especial Familiar 1 Acdo. en Cuadernillo. Núm. Exp. 3059/2024 Fijación de Pensión Alimenticia Def. y Régimen de Visitas y Convivencias, Segundo Tomo.
Fuentes Fuentes Horacio Ricardo su sucesión. Sucesorio Familiar 1 Acdo. Núm. Exp. 401/2021.
Gamino Bolanos María Magali vs. Chávez Frías Hugo. Especial Familiar 1 Acdo. en Incidente. Núm. Exp. 1881/2016 Inc. de Pesniones Alimenticias Retroactivas y No Pagadas.
García Jiménez Ana Laura vs. Manuel Rosales Alejandro. Controversias del Orden Familiar 1 Acdo. Núm. Exp. 3367/2024.
García Gutiérrez Jaime su sucesión. Sucesorio Familiar 1 Acdo. Núm. Exp. 59/2022.
García Moreno Javier vs. Venegas Acosta Alma Lourdes. Controversias del Orden Familiar 1 Acdo. Núm. Exp. 73/2013.
García Rodríguez Lucila su sucesión. Sucesorio Familiar 1 Acdo. Núm. Exp. 13/2025.
García Ruíz Fernando su sucesión. Sucesorio Familiar 1 Acdo. Núm. Exp. 1663/2016.
García Torres María Isabel vs. López Aspeitia Javier. Alim. Comparec. 1 Acdo. Núm. Exp. 2989/2024.
Gómez Martínez María Alicia y Ahedo Gómez Javier Alfonso vs. Ahedo Villanueva Alfonso R. Especial Familiar 1 Acdo. Núm. Exp. 229/1998.
González Olivos Verónica. Juris. Voluntaria Familiar 1 Acdo. Núm. Exp. 455/2019.
Goytia Leal Valia Maritza su sucesión. Sucesorio Familiar 1 Acdo. Núm. Exp. 3429/2024.
Guapo Lara Karla Adriana vs. Adrián Sánchez Hernández. Controversias del Orden Familiar 1 Acdo. Núm. Exp. 753/2021.
Guerrero Rangel Georgina. vs. Arturo Maertin Limón Salas. Controversias del Orden Familiar 1 Acdo. en Incidente. Núm. Exp. 1395/2000 Inc. de Cancel. de Pensión Alimenticia.
Guillén Contreras María Elvira su sucesión. Sucesorio Familiar 1 Acdo. Núm. Exp. 671/2025.
Guzmán de la Peña Sonia Ivonne vs. Bravo Cervantes Eloir Rubén. Controversias del Orden Familiar 1 Acdo. Núm. Exp. 2207/2024.
Hurtado Hurtado María del Carmen vs. Tapia Gaspar Esteban Agustín. Especial Familiar 1 Acdo. Núm. Exp. 215/2024.
Juárez Navarrete Jacqueline Yazmín vs. Martínez Andrade Gerardo. Exh. Familiar 3 Acdos. Núm. Exp. 1707/2024.
Juárez Hernández Diana vs. Aguilar Hernández José Alfredo. Controversias del Orden Familiar 2 Acdos. Núm. Exp. 1263/2013.
Lecumberri Aranguren José. Int. 1 Acdo. Núm. Exp. 193/1987.
Ledesma Guerrero Areli Brenda vs. Medina Márquez Jesús Arturo. Controversias del Orden Familiar 1 Acdo. Núm. Exp. 2169/2024.
Marín Teodomira su sucesión. Sucesorio Familiar 1 Acdo. Núm. Exp. 2103/2023.
Martínez Esteban Brenda Iliana vs. Rosales Martínez Edgar Adadberto. Controversias del Orden Familiar 1 Acdo. Núm. Exp. 1785/2023.
Martínez García Josefina. Sucesorio Familiar 1 Acdo. Núm. Exp. 995/2021.
Mendoza Martínez Francisca. Sucesorio Familiar 1 Acdo. Núm. Exp. 305/2025.
Mendoza Salazar Diana Karen vs. Mendoza Jiménez Rodolfo Emilio. Controversias del Orden Familiar 1 Acdo. Núm. Exp. 3647/2024.
Muñoz Muñoz Miguel Ángel. Juris. Voluntaria Familiar 1 Acdo. Núm. Exp. 1065/2013.
Palacios Padilla Fernando su sucesión. Sucesorio Familiar 1 Acdo. Núm. Exp. 617/2019.
Peña Pantoja Diana vs. Antonio de Jesús Fernadez Alfaro. Div. Incausado 1 Acdo. Núm. Exp. 2043/2009.
Prado Ortiz Amalia vs. Olvera Jiménez Raúl. Especial Familiar 1 Acdo. en Incidente. Núm. Exp. 2529/2024 Inc. de Pago de Pensión Alimenticia Compesatoria.
Pulido del Río María Rosalía vs. González Meza Óscar Eduardo. Controversias del Orden Familiar 1 Acdo. Núm. Exp. 47/2020.
Quezada Juárez Néstor Daniel. Juris. Voluntaria Familiar 2 Acdos. Núm. Exp. 365/2019.
Ramírez Díaz José Víctor su sucesión. Sucesorio Familiar 1 Acdo. en Expedientillo. Núm. Exp. 2001/2022.
Raya Alejandre su Sucesión Esperanza. Sucesorio Familiar Expedientillo. 1 Acdo. Núm. Exp. 45/2024 Expedientillo.
Reyes Aguirre Enrique. Sucesorio Familiar 1 Acdo. en Expedientillo. Núm. Exp. 863/1990.
Rodríguez Mejía Celsa. Sucesorio Familiar 1 Acdo. Núm. Exp. 361/2025.
Rodríguez Suárez Jesús Antonio. Sucesorio Familiar 1 Acdo. en Expedientillo. Núm. Exp. 359/2007.
Rubí Torres Felipe. Int. Expedientillo. 1 Acdo. Núm. Exp. 1705/2008.
Sánchez Cabrera José María. Sucesorio Familiar 1 Acdo. Núm. Exp. 3315/2024.
Sánchez Castillo Irbin Omar su sucesión. Sucesorio Familiar 1 Acdo. Núm. Exp. 447/2025.
Scholz y Argil Frida Guillermina. Sucesorio Familiar 1 Acdo. en Otros. Núm. Exp. 2165/2016 Secc. Tercera.
Segura Moreno Clementina su sucesión. Sucesorio Familiar 3 Acdos. Núm. Exp. 741/2013.
Silva Vargas Juana Simona su sucesión. Sucesorio Familiar Aud. 805. 1 Acdo. Núm. Exp. 1341/2019.
Suárez Morales Germán su sucesión. Sucesorio Familiar 1 Acdo. Núm. Exp. 1715/2016.
Suárez Tovar Adrián vs. Guillén Nájera Nancy Carina. Especial Familiar Expedientillo. 1 Acdo. Núm. Exp. 533/2025.
Terreros Perdigón María Fernanda vs. Ham Dominic Laurece. Especial Familiar 1 Acdo. en Incidente. Núm. Exp. 719/2020 Inc. Sobre Cuestiones Inherentes Al Divorcio.
Terreros Perdigón María Fernanda vs. Ham Dominic Laurence. Especial Familiar 1 Acdo. Núm. Exp. 719/2020.
Torres Méndez Gisela vs. Alejo Fragoso Oliver. Controversias del Orden Familiar 3 Acdos. Núm. Exp. 3107/2024.
Vargas Rodríguez Lorena vs. Fuentes Ramírez Ernesto. Ord. Civil Familiar 1 Acdo. Núm. Exp. 167/2013.
Vega Flores Gonzalo. Sucesorio Familiar 1 Acdo. en Otros. Núm. Exp. 507/2021 Secc. Cuarta.
Velázquez Franco Mauricio su sucesión. Sucesorio Familiar 1 Acdo. Núm. Exp. 1843/2023.
Venegas Dávalos Elisa vs. Ruíz Márquez Roberto. Especial Familiar 1 Acdo. Núm. Exp. 2285/2024.
Villa y Ríos Profirio. Test. 1 Acdo. Núm. Exp. 667/1995.
Villanueva García Leopoldo su sucesión. Sucesorio Familiar 1 Acdo. Núm. Exp. 1731/2021.
Violante González Ana Silvia vs. Martínez Reyna Juan José. Especial Familiar 1 Acdo. en Incidente. Núm. Exp. 1797/2019 Inc. de Guarda y Custodia, Pensión Alimenticia y Régimen de Visitas y Convivencias. Iii.

SOLO CONSULTA
SOLO CONSULTA
SOLO CONSULTA

De la Rosa Olvera Yazmín Érika vs. Ramos Zamora Francisco Javier. Controversias del Orden Familiar Dada Cuenta. 1 Acdo. Núm. Exp. 311/2025.
AUDIENCIA
Canela Hernández Jesús. Aud. de Ley Controversias del Orden Familiar 1 Aud. en Incidente. Núm. Exp. 1497/2016 Inc. de Actual. e Incremento de Pensión Alimenticia.
García Pérez Montserrat vs. Adame Pacheco Gustavo Alonso. AUDIENCIA/Convenio Controversias del Orden Familiar 1 Audiencia. Núm. Exp. 1757/2024.

EL SECRETARIO DE ACUERDOS
LIC. ISRAEL GONZÁLEZ CARRASCO

SECRETARÍA "B"
ACUERDOS DEL 14 DE OCTUBRE DEL 2025

SOLO CONSULTA

Abad Figueroa Jéssica Montserrat. Controversias del Orden Familiar 1 Acdo. en Cuadernillo. Núm. Exp. 3170/2024 Segundo Tomo.
Álvarez Álvarez Jesús su sucesión. Sucesorio Familiar 1 Acdo. en Otros. Núm. Exp. 536/2015 Secc. Iv.
Álvarez Beltrán Raquel vs. Cortés Zavala Jesús Cuauhtémoc. Controversias del Orden Familiar 1 Acdo. Núm. Exp. 1570/2024.
Álvarez Rivero Verónica vs. Zúñiga González David Alberto. Especial Familiar 2 Acdos. Núm. Exp. 850/2010.
Amaro Lomelí José Luis. Sucesorio Familiar 1 Acdo. Núm. Exp. 1690/2014.
Báez Zuniga Azareth vs. Báez Valtierra Juan José. Especial Familiar 1 Acdo. en Incidente. Núm. Exp. 2178/2024 Inc. de Aumento de Pensión Alimenticia.
Báez Zuniga Azareth vs. Báez Valtierra Juan José. Especial Familiar 2 Acdos. en Incidente. Núm. Exp. 2178/2024 Licencia de Venta.
Barrera Falcón Josefina su sucesión. Sucesorio Familiar 1 Acdo. en Amparo. Núm. Exp. 1178/2014 Amparo 1042/2025.
Becerril García Patricia Rosalía. Sucesorio Familiar 1 Acdo. Núm. Exp. 628/2020.
Benítez Reza Esperanza Elena. Sucesorio Familiar 1 Acdo. Núm. Exp. 3542/2024 Secc. Tercera.
Bernal Cenobio Dulce Wendy vs. Salazar Rangel Ramón Isaac. Controversias del Orden Familiar 2 Acdos. Núm. Exp. 990/2013.
Bonilla Ramos Margarita vs. Hernández Arriaga Juan Manuel. Controversias del Orden Familiar 2 Acdos. Núm. Exp. 1244/2024.
Carrillo Cornejo Petra su sucesión. Sucesorio Familiar 1 Acdo. Núm. Exp. 1218/2024.
Castellanos Zúñiga Briseida vs. Olivares Olivares Daniel Alberto. Especial Familiar 1 Acdo. Núm. Exp. 1160/2022.
Castro Torrijos María Leticia vs. José Alejandro Galindo del Valle. Especial Familiar 1 Acdo. en Cuadernillo. Núm. Exp. 2500/2024 Liquidación de la Sociedad Conyugal.
Chávez Castillo María de Lourdes vs. García Lemus Ricardo. Ord. Civil Familiar 2 Acdos. en Incidente. Núm. Exp. 642/2014 Inc. de Cesación de Pensión Alimenticia.
Cupich Contreras Ruperto Alfredo vs. Pérez Palacios Carolina. Controversias del Orden Familiar 1 Acdo. en Incidente. Núm. Exp. 882/2017 Inc. de Cambio de Guarda y Custodia.
Dávila Chavela Gil su sucesión. Sucesorio Familiar 1 Acdo. Núm. Exp. 670/2025.
Daza Briz Clementina. Sucesorio Familiar 1 Acdo. Núm. Exp. 6/2011.
Decena Escamilla Francisca. Sucesorio Familiar 1 Acdo. Núm. Exp. 706/2017.
Espíndola Rodríguez Elizabeth vs. Hernández Domínguez Eden. Controversias del Orden Familiar 1 Acdo. Núm. Exp. 2884/2024.
Espinosa Loranca Mercedes su sucesión. Sucesorio Familiar 1 Acdo. Núm. Exp. 1420/2023.
Espinosa María del Carmen su sucesión. Sucesorio Familiar 3 Acdos. Núm. Exp. 2196/2023.
García Reyes Cristina Paola vs. Óscar Javier Gómez Olvera. Controversias del Orden Familiar 1 Acdo. en Incidente. Núm. Exp. 2186/2017 Inc. de Nul. de Actuaciones.
Godínez Monarres Sara Yolanda su sucesión. Sucesorio Familiar 1 Acdo. Núm. Exp. 294/2025.
González García María Magdalena. Sucesorio Familiar 1 Acdo. en Cuadernillo. Núm. Exp. 2214/2024 Secc. Tercera.
Guerra Arias María del Carmen vs. González Rubio Cárdenas Luis. Especial Familiar 1 Acdo. en Incidente. Núm. Exp. 2774/2024 Compensación.
Guerra Arias María del Carmen vs. González Rubio Cárdenas Luis. Especial Familiar 1 Acdo. en Cuadernillo. Núm. Exp. 2774/2024 Segundo Tomo Compensación.
Guerra Arias María del Carmen vs. González Rubio Cárdenas Luis. Especial Familiar 2 Acdos. en Incidente. Núm. Exp. 2774/2024 Tomo III Fijación de Pensión Alimenticia G y C.
Guerrero García Gabriel Sinhue vs. Guerrero Martínez Marco Antonio. Controversias del Orden Familiar 1 Acdo. en Incidente. Núm. Exp. 3184/2024 Reduc. de Pensión Alimenticia.
Guerrero García Gabriel Sinhue vs. Guerrero Martínez Marco Antonio. Controversias del Orden Familiar 1 Acdo. Núm. Exp. 3184/2024 Segundo Tomo.
Hernández Herrera Teresa su sucesión. Sucesorio Familiar 1 Acdo. Núm. Exp. 204/2023 Secc. Segunda.
Hernández Patiño María su sucesión. Sucesorio Familiar 1 Acdo. en Incidente. Núm. Exp. 1206/2020 Inc. de Inpugnación de Objeto de la Cuenta de Albaceazgo que Rinde el Albacea de la Presente.
Hernández Pérez Martha Patricia vs. Izquierdo Acosta Raúl. Alim. Comparec. 2 Acdos. Núm. Exp. 3282/2024.
Herrera Mendoza Dolores. Controversias del Orden Familiar 1 Acdo. en Incidente. Núm. Exp. 636/2004 Inc. de Remoción de Albacea.
Herrera Mendoza Dolores. Controversias del Orden Familiar 1 Acdo. Núm. Exp. 636/2004 Secc. Segunda.
Herrera Méndez Zoraida Evana vs. Jorge Luis Ramos Hernández. Controversias del Orden Familiar 2 Acdos. en Incidente. Núm. Exp. 1108/2018 Inc. de Cambio de Guarda y Custodia Provisional.
Hinojosa Solís Carmen Angélica vs. Vargas Rivera David. Controversias del Orden Familiar 1 Acdo. en Incidente. Núm. Exp. 3030/2024 Inc. de Cump. de Régimen de Visitas Tomo Ii.
Jiménez Gutiérrez Rita vs. Manjarrez Silva Saúl. Controversias del Orden Familiar 1 Acdo. Núm. Exp. 280/2023.
Juárez Santa Cruz Cintia vs. Hernández Quintero Jonathan Jesús. Controversias del Orden Familiar 1 Acdo. Núm. Exp. 1772/2024.
Lee Montaño Estela su sucesión. Sucesorio Familiar 1 Acdo. Núm. Exp. 1852/2019 Secc. Segunda.
León Leyva Mario vs. Iznaga Delgado Yilian. Especial Familiar 1 Acdo. Núm. Exp. 90/2024.
León Martínez Antonia. Sucesorio Familiar 1 Acdo. Núm. Exp. 1514/2004.
Leyva Ramírez Guillermo su sucesión. Sucesorio Familiar 1 Acdo. Núm. Exp. 26/2025.
López Arguelles Valeria vs. Hernández Morales Carlos Eduardo. Controversias del Orden Familiar 1 Acdo. Núm. Exp. 3484/2024.
López Hernández Areli vs. Pérez Martínez Fredy Manuel. Vía de Apremio Familiar 1 Acdo. Núm. Exp. 3486/2024.
López Jiménez Fabiola Elizeth vs. Montoya Pichardo Juan. Controversias del Orden Familiar 1 Acdo. Núm. Exp. 1174/2024.
López Velázquez Javier. Juris. Voluntaria Familiar 1 Acdo. Núm. Exp. 1696/2011.
Macouzet Pérez Gabriela Cecilia vs. Cortés Chávez Óscar Ismael. Controversias del Orden Familiar 3 Acdos. Núm. Exp. 2022/2024.
Magdaleno Garduño María del Carmen, su Sucesión. Sucesorio Familiar 1 Acdo. en Incidente. Núm. Exp. 2202/2024 Objeción Al Inventario.
Magdaleno Garduño María del Carmen, su Sucesión. Sucesorio Familiar 1 Acdo. Núm. Exp. 2202/2024 Tomo Iii.
Mancisidor Bustamante Emilio Martín vs. Arcos Ramírez Patricia. Especial Familiar 1 Acdo. en Incidente. Núm. Exp. 3592/2024 Tomo Ii Cump. de Convn. y Ajuste de Pensión Alimenticia.
Martínez Sánchez Marcela vs. Izaguirre Alabat Luis Roberto. Controversias del Orden Familiar 1 Acdo. Núm. Exp. 1178/2024.
Martínez de Lara Carmen Alicia vs. García Pulido Pedro. Controversias del Orden Familiar 1 Acdo. Núm. Exp. 1426/2015.
Medina Zaragoza Rosa. Juris. Voluntaria Familiar 1 Acdo. Núm. Exp. 1920/2024.
Mejía Sánchez Teresa. Sucesorio Familiar 1 Acdo. Núm. Exp. 2478/2024.
Méndez Xelhuantzi Eduardo Arturo su sucesión. Sucesorio Familiar 1 Acdo. Núm. Exp. 872/2022 Secc. Segunda.
Mendoza Cervantes Martha. Sucesorio Familiar 1 Acdo. Núm. Exp. 440/2025.
Mergold Pelayo Josefina su sucesión. Sucesorio Familiar 1 Acdo. Núm. Exp. 2056/2024.
Montoya Pérez Erasmo su sucesión. Sucesorio Familiar 1 Acdo. Núm. Exp. 400/2021.
Muñoz Vilchis Alma Rosa vs. Victorino Hernández Víctor. Controversias del Orden Familiar 1 Acdo. Núm. Exp. 1288/2024.

Navarro González Aldo Ali Ismael vs. Diana Gabriela Alvarado de Jesús. Controversias del Orden Familiar 1 Acdo. Núm. Exp. 1100/2017.
Nolasco Medina María Dolores vs. Retana Moreno Alejandro. Especial Familiar 1 Acdo. Núm. Exp. 464/2023.
Núñez Falcón Alfredo su Sucesión y Sánchez Mejía Rosa su sucesión. Sucesorio Familiar 1 Acdo. Núm. Exp. 2244/2024.
Núñez y Cárdenas Miguel Agustín su sucesión. Sucesorio Familiar 1 Acdo. Núm. Exp. 120/2025.
Ornelas Agabo Jocelyn Gwendoline vs. Carrillo González Víctor Hugo. Controversias del Orden Familiar 1 Acdo. Núm. Exp. 654/2013.
Ortega Gutiérrez Jesús vs. Pérez Mejía Andrea Jacqueline. Controversias del Orden Familiar 1 Acdo. Núm. Exp. 178/2022.
Padilla Granados Luis vs. X. Sucesorio Familiar 2 Acdos. en Incidente. Núm. Exp. 3270/2024 Inc. de Remoción de Albacea.
Pelayo Razo Julio su sucesión. Sucesorio Familiar 1 Acdo. Núm. Exp. 1002/2023 Secc. Segunda.
Pérez Camacho Viridiana vs. Landeros Zúñiga Calos Naum. Especial Familiar 1 Acdo. Núm. Exp. 2208/2024.
Pérez García Estefany Suriely vs. Matías Martínez Jonatan. Controversias del Orden Familiar 1 Acdo. Núm. Exp. 224/2023.
Pérez Hernández María Guadalupe vs. Márquez Silva Roberto Ramón. Controversias del Orden Familiar 1 Acdo. en Expedientillo. Núm. Exp. 2588/2024.
Pérez Jiménez Liliana vs. Cruz Arreola Juan José. Controversias del Orden Familiar 1 Acdo. Núm. Exp. 1840/2022.
Pruneda Becerra Benedicta vs. Aponte Acosta Rafael. Especial Familiar 1 Acdo. Núm. Exp. 222/2024.
Ramírez Monroy Víctor Manuel. Controversias del Orden Familiar 1 Acdo. en Amparo. Núm. Exp. 1812/2023 Cuade de Amparo Num1352/2023.
Ricaño Vergara Angélica Marcela. vs. Villaverde Guzmán Carlos. Controversias del Orden Familiar 1 Acdo. Núm. Exp. 552/2025.
Rocha Vaca Abel su sucesión. Sucesorio Familiar 1 Acdo. Núm. Exp. 1328/2000.
Rodríguez Bravo Serafín su sucesión. Sucesorio Familiar 1 Acdo. Núm. Exp. 1282/2013.
Rodríguez Doroteo Emeterio vs. Tomasa Reyes Aguilar. Vía de Apremio Familiar 1 Acdo. en Incidente. Núm. Exp. 1188/2001 Inc. de Liquidación de Sociedad Conyugal Tomo Ii.
Rodríguez Vázquez Uriel vs. Gutiérrez Rodríguez Laura. Especial Familiar 1 Acdo. Núm. Exp. 1046/2023.
Rojas Vásquez María Dolores su sucesión. Sucesorio Familiar 1 Acdo. Núm. Exp. 1254/2021.
Rojas y Fernández Francisco de Jesús y Rojas Jasso Francisco Pedro vs. Rojas Jasso Javier su sucesión. Ord. Civil Familiar 1 Acdo. Núm. Exp. 125/2025.
Roldán Alfaro Ruth Grisel vs. Velázquez Guerrero Jeffrey. Controversias del Orden Familiar 1 Acdo. en Incidente. Núm. Exp. 2188/2024 Incumplimiento de Convn. e Incremento de P. A.
Romano Apresa Pedro su Suc. Sucesorio Familiar 1 Acdo. Núm. Exp. 484/2017.
Romero Luna Karen Nayely vs. Martínez Fernández Gerardo Adrián. Controversias del Orden Familiar 2 Acdos. Núm. Exp. 2174/2024.
Rosas Clavel Carina Lucina vs. Pérez Razo César Omar. Especial Familiar 1 Acdo. Núm. Exp. 1412/2019.
Rosas Hernández Sandra vs. Lozano Avendaño Fidel. Controversias del Orden Familiar 1 Acdo. Núm. Exp. 3514/2024.
Ruíz Martínez Tania vs. Bautista León Néstor Alexis. Controversias del Orden Familiar 1 Acdo. en Incidente. Núm. Exp. 164/2023 Cambio de Guarda y Custodia.
Ruíz Molina Mayra Jannette vs. Medina Montiel José Enrique. Controversias del Orden Familiar 1 Acdo. Núm. Exp. 2006/2021.
Salinas Cruz Geraldine vs. Antor Rojas Marco Antonio. Controversias del Orden Familiar 1 Acdo. Núm. Exp. 1350/2024.
Sánchez Leal Gregorio. Sucesorio Familiar 1 Acdo. Núm. Exp. 1320/2018 Secc. Tercera.
Santiago Hernández Sesai vs. Sánchez Aguilar Nathalia Yolanda. Especial Familiar 1 Acdo. Núm. Exp. 404/2024.
Santibañez Olvera Claudia vs. Martínez Gil Luis Armando. Especial Familiar 1 Acdo. en Incidente. Núm. Exp. 982/2024 Inc. de Modificación de Convenio.
Servín García Gloria María vs. Moreno Hernández Agustín. Controversias del Orden Familiar 1 Acdo. Núm. Exp. 2878/2024.
Sordia Íñiguez Cristina. Int. 1 Acdo. Núm. Exp. 586/1989.
Soriano Trejo José Carlos vs. Mirón Torres Carol Natieli. Controversias del Orden Familiar 1 Acdo. Núm. Exp. 2106/2024.
Toral Garibaldi Luis Fernando vs. Garibaldi García María Guadalupe. Controversias del Orden Familiar 2 Acdos. Núm. Exp. 1106/2023.
Vargas López Daniel vs. Rosas Coria Marcela. Especial Familiar 1 Acdo. en Incidente. Núm. Exp. 1806/2023 Inc. Inherente a Las Consecuencias.
Vargas Martínez Francisco vs. Nora Aguilar Pérez. Cont. Ord. Fam. 1 Acdo. Núm. Exp. 540/2025.
Varios. Controversias del Orden Familiar 1 Acdo. en Otros. Núm. Exp. 3000/2018 Tomo Ii.
Vázquez Juárez Melesio su sucesión. Sucesorio Familiar 1 Acdo. Núm. Exp. 3454/2024 Secc. Segunda.
Vega Arguello Mariana Lizeth vs. Escobar Martínez Eduardo Isaías. Controversias del Orden Familiar 1 Acdo. Núm. Exp. 984/2020.
Vela Inigez Marcela Martha vs. Luis Antonio García González. Especial Familiar Expedientillo. 1 Acdo. Núm. Exp. 3010/2024.
Vélez Márquez Eduardo vs. Paredes Reyes Consuelo. Especial Familiar 1 Acdo. en Incidente. Núm. Exp. 440/2013 Inc. de Liquidación de Sociedad Conyugal.
Ventura Mendoza Angélica vs. Francisco Martínez Joel. Controversias del Orden Familiar 1 Acdo. Núm. Exp. 2086/2024.
Vilchis Huerta Mayra Berenice vs. Meza Corona Aldo Fabricio. Controversias del Orden Familiar 6 Acdos. Núm. Exp. 636/2024.
Vilchis Huerta Mayra Berenice vs. Meza Corona Aldo Fabricio. Controversias del Orden Familiar 1 Acdo. en Incidente. Núm. Exp. 636/2024 Inc. de Pago de Gastos Escolares Adeudados.
Young Jason Milton Edward vs. García Ocadiz Aline Gabriela. Controversias del Orden Familiar 2 Acdos. Núm. Exp. 2090/2024.
Zavala Azocar Jorge Emilio. Sucesorio Familiar 1 Acdo. Núm. Exp. 622/2021.

AUDIENCIA

Alonso Gómez María Guadalupe vs. Silva Salazar Joaquín. Testim. Especial Familiar. 1 Aud. en Incidente. Núm. Exp. 1398/2019 Inc. de Aumento de Pensión Alimenticia y Pago Retroactivo de Pensiones Alimenticias Adeudadas.
Chávez Castillo María de Lourdes vs. García Lemus Ricardo. Girar Oficios Ord. Civil Familiar. 1 Aud. en Incidente. Núm. Exp. 642/2014 Inc. de Cesación de Pensión Alimenticia.
Florencio Mondragón Verónica vs. Cruz Jiménez Óscar. de Ley Controversias del Orden Familiar 1 Audiencia. Núm. Exp. 3230/2024.
López López Linares Mario Egberto su sucesión. Sucesorio Familiar. 1 Audiencia. Núm. Exp. 130/2025.
Virgen Sánchez Esther su sucesión. Sucesorio Familiar. 1 Audiencia. Núm. Exp. 1566/2024.

EL SECRETARIO DE ACUERDOS
LIC. JOSÉ MIGUEL CÁRDENAS RIVERO

QUINTO DE LO FAMILIAR

SECRETARÍA "A"
ACUERDOS DEL 14 DE OCTUBRE DEL 2025

Acevedo Garrido Hoshiro vs. Anahol Segura de la Cruz. Especial Familiar Admite Incidente. 1 Acdo. en Incidente. Núm. Exp. 1657/2018 Inc. Ca Cambio de Guarda y Custodia.
Alonso Ávalos Manuel su sucesión. Sucesorio Familiar Comparecencia de Ratificación. 1 Acdo. Núm. Exp. 1177/2024.
Arreola Merino Maximiliano Eugenio su sucesión. Sucesorio Familiar Notificar. 1 Acdo. en Cuadernillo. Núm. Exp. 403/2020 Secc. Segunda.
Banco Mercantil del Norte, S.A., Institución de Banca Múltiple, Grupo Financiero Banorte vs. Ferrellyr, S.A. de C.V. y Jiménez Hernández, su Sucesión Guillermo. Ord. Civil Familiar Comparecencia. 2 Acdos. en Expedientillo. Núm. Exp. 183/2025.
Brito Flores Dulce María vs. Chavela Butron Saúl Horacio. Actos Prejudiciales Familiar Ced. Sin Diligenciar. 1 Acdo. en Incidente. Núm. Exp. 599/2012 Inc. de Cesación y Reduc. de Pensión Alimenticia.
Cabrera Cedillo Juana su sucesión. Sucesorio Familiar Solicitar Exp. Al Archivo Judicial. 1 Acdo. en Expedientillo. Núm. Exp. 237/2024.
Cacho Díaz Bernanrdo vs. Sandra Lucía Ibarra González. Controversias del Orden Familiar No Admite Revocación. 3 Acdos. en Incidente. Núm. Exp. 343/2013 Inc. de Cesación de Pensión Alimenticia.
Castillo Linares Nephtalí Israel vs. Estrada Alcántara Jeanne Karen. Controversias del Orden Familiar Autorización. 1 Acdo. en Incidente. Núm. Exp. 1141/2021 Inc. de Cambio de Guarda y Custodia de su Hija de Inicales E. I. C. E.

SOLO CONSULTA
SOLO CONSULTA
SOLO CONSULTA

Castillo Linares Nephtalí Israel vs. Estrada Alcántara Jeanne Karen. Controversias del Orden Familiar Autorización. 1 Acdo. en Incidente. Núm. Exp. 1141/2021 Inc. de Cambio de Visitas y Convivencias.

Castillo Linares Nephtalí Israel vs. Estrada Alcántara Jeanne Karen. Controversias del Orden Familiar Comparecencia. 2 Acdos. en Cuadernillo. Núm. Exp. 1141/2021 Tomo III Juic. Principal.

Castrejón Hinojosa Hilda vs. Gurrosquieta Solís Miguel Ángel. Especial Familiar Sin Admitir. 2 Acdos. Núm. Exp. 1011/2022.

Ciriaco Zallas Gumercindo vs. María Yaribet Valente Vital. Especial Familiar Autorización. 1 Acdo. Núm. Exp. 1207/2020 Inc. de Liquidación de Sociedad Conyugal.

Cruz Velázquez Ana Raquel vs. Rodríguez García Felipe. Controversias del Orden Familiar Llegada de Autos Originales Procedentes del Archivo Judicial. 1 Acdo. en Expedientillo. Núm. Exp. 681/2002 Principal.

Díaz Corona Hitzel Verónica vs. Calixto Yáñez Miguel Iván. Controversias del Orden Familiar Deberá Precisar. 1 Acdo. Núm. Exp. 889/2023.

Durán Torres Miguel Ángel vs. Estrada Zacarías Sarahi. Especial Familiar No Ha Lugar a Proveer de Conformidad. 1 Acdo. en Incidente. Núm. Exp. 1335/2021 Inc. de Reduc. de Pago de Alimentos.

Escobar y Roldán Rosa Clementina. Sucesorio Familiar Solicitar Exp. Al Archivo Judicial. 1 Acdo. en Expedientillo. Núm. Exp. 1929/2023.

Espino Cortés Karina vs. Di Donna Sámano Bruno. Controversias del Orden Familiar Revoca y Autoriza. 2 Acdos. Núm. Exp. 1901/2024.

Farfán Rojas Carlos vs. Farfán Saldaña Carlos Alberto. Controversias del Orden Familiar Ced. Sin Diligenciar. 1 Acdo. Núm. Exp. 1485/2023.

Flores Heredia Leticia Verónica vs. Apolinar Juan Chávez Hernández. Controversias del Orden Familiar Llegada de Autos Originales Procedentes del Archivo Judicial. 1 Acdo. Núm. Exp. 1253/2007.

Fournier Villada Héctor. Sucesorio Familiar Comparecencia. 1 Acdo. Núm. Exp. 2155/2024.

Galicia Villanueva Ángel Edgar Gustavo vs. Denisse Lizbeth Purón Heredia. Especial Familiar Vista. 3 Acdos. en Incidente. Núm. Exp. 2907/2024 Inc. para Regular Las Consecuencias Inherentes Al Divorcio.

García Gómez Olimpia Yolanda su sucesión. Sucesorio Familiar Autoriza. 2 Acdos. Núm. Exp. 365/2025.

García López Francisco Emanuel vs. García Rojas Francisco. Controversias del Orden Familiar Llegada de Autos Originales Procedentes del Archivo Judicial. 1 Acdo. Núm. Exp. 1579/2022.

García López María Ángela su sucesión. Sucesorio Familiar Promover Una Vez que Se Tengan Los Autos a la Vista. 1 Acdo. en Expedientillo. Núm. Exp. 1623/2023.

García Noriega Yazmin Esperanza vs. Vázquez Segura Jorge Alberto. Especial Familiar Deberá Estarse a Diverso Auto Con Esta misma Fecha (Exhibe Lo Mismo). 2 Acdos. en Incidente. Núm. Exp. 3177/2024 Tomo II del Inc. de Consecuencias Inherentes a Ka Disol. del Vinculo Matrimonial.

Guerrero Jiménez Julio Rubén vs. Mejía Sánchez Anahi Selene. Controversias del Orden Familiar Cerrar Tomo Iii. 2 Acdos. Núm. Exp. 2335/2024 Tomo III del Principal (Tomo Cerrado, No Subir Acuerdos).

Gutiérrez Martínez Karla María vs. Morales Vidales Jesús Armando. Controversias del Orden Familiar Deberá Estarse. 1 Acdo. en Incidente. Núm. Exp. 2639/2024 Inc. de Cambio de Guarda y Custodia Tomo Ii.

Gutiérrez Martínez Karla María vs. Morales Vidales Jesús Armando. Controversias del Orden Familiar Informe de Intervención Psicológica. 1 Acdo. Núm. Exp. 2639/2024 Tomo Iii.

Gómez Águila Jesús vs. Sucesorio Familiar Solicitar Exp. Al Archivo Judicial. 1 Acdo. en Expedientillo. Núm. Exp. 961/1995.

Hernández Chávez Rosa Isela vs. José Fmacisco Huerta Jiménez. Controversias del Orden Familiar Propuesta. 1 Acdo. en Cuadernillo. Núm. Exp. 781/2021 Tomo II Juic. Princiál.

Hernández Méndez Bonifacio su sucesión. Sucesorio Familiar Rat. Contrato. 1 Acdo. en Cuadernillo. Núm. Exp. 1359/2024 Secc. Cuarta.

Herrera Alcalá Marcelo su sucesión. Sucesorio Familiar Admite Requiere Proprocione Nombre y Dom. Alb. Conyuge. 1 Acdo. Núm. Exp. 661/2025.

Herrera Rodríguez Gustavo Enrique su sucesión. Sucesorio Familiar Acept. de Cargo de Alb. 1 Acdo. Núm. Exp. 553/2019.

Ibarra Hernández Claudia Érika vs. Domínguez Pulido Jaime Arturo. Controversias del Orden Familiar Recordatorio. 1 Acdo. en Cuadernillo. Núm. Exp. 1589/2023 Tomo II Juic. Principal.

Illescas Hernández Virgilio su sucesión. Sucesorio Familiar Elaborar Oficio. 1 Acdo. en Expedientillo. Núm. Exp. 499/2024.

Joerg Assmann Hilde. Juris. Voluntaria Familiar Acept. de Cargo de Curador. 1 Acdo. Núm. Exp. 1899/2022.

López Aguillon Carmen Adriana vs. Reyes García Juan Carlos. Controversias del Orden Familiar Prevención. 1 Acdo. Núm. Exp. 2379/2024.

Luna Jiménez Ana Karen vs. Montalvo Sánchez Isaac. Controversias del Orden Familiar Manifestaciones. 1 Acdo. Núm. Exp. 199/2024.

Maldonado Gómez Shirley vs. Juan Carlos Vázquez Salguero. Especial Familiar Trabajo Social. 1 Acdo. en Incidente. Núm. Exp. 3189/2024 Inc. de Guarda y Custodia y Pensión Alimenticia.

Marcelino Piña Sofía su sucesión. Sucesorio Familiar Elaborar Oficio. 1 Acdo. en Expedientillo. Núm. Exp. 703/2019.

Martínez Dector Mario su sucesión. Sucesorio Familiar Búsqueda Exhaustiva. 1 Acdo. en Expedientillo. Núm. Exp. 571/2025.

Martínez González Ana Gabriela vs. Manzanares Mejía Efrén Tonatiuh. Especial Familiar Búsqueda Exhaustiva. 2 Acdos. en Expedientillo. Núm. Exp. 745/2022.

Martínez Rodríguez Gumaro su sucesión. Sucesorio Familiar Vista Mp. 1 Acdo. en Incidente. Núm. Exp. 3183/2024 Inc. de Repos. de Autos.

Medero Gil Claudia Catalina vs. Barriga Ayala Agustín. Controversias del Orden Familiar Minuta Diligenciada. 1 Acdo. Núm. Exp. 2097/2023.

Mena González Jorge Alberto. Sucesorio Familiar Solicitar Exp. Al Archivo Judicial. 1 Acdo. en Expedientillo. Núm. Exp. 1535/2009 Expedientillo.

Méndez Pérez Juan Carlos. Sucesorio Familiar Comparecencia. 1 Acdo. Núm. Exp. 823/2017.

Meza Gómez Rosa María vs. Víctor Castillo Ibarra. Controversias del Orden Familiar Se Requiere Presenten Conclusiones Art 394. 1 Acdo. en Incidente. Núm. Exp. 2801/2024 Inc. de Liquidación de la Sociedad Conyugal y Pago de Pensión Alimenticia.

Miranda García Ricardo Alberto vs. Echeveste García Rosalva. Especial Familiar Se Ordena Girar Exhorto. 1 Acdo. en Incidente. Núm. Exp. 2267/2024 Inc. de Cancel. de Pensión Alimenticia de Mariana Yoselin M. E.

Miranda García Ricardo Alberto vs. Echeveste García Rosalva. Especial Familiar Se Ordena Girar Exhorto. 1 Acdo. en Incidente. Núm. Exp. 2267/2024 Inc. de Cancel. de Pensión Alimenticia de Eduardo Miranda E.

Montes Castillo María de Los Ángeles vs. Peña Gregorio Alan Francisco. Controversias del Orden Familiar Desahoga Requerimiento. 1 Acdo. Núm. Exp. 3001/2024.

Moreno Juárez Nelly Yuritzi vs. Japhet Lazcano Cazares. Cont. Ord. Fam. Estese. 1 Acdo. Núm. Exp. 919/2010.

Muñoz Villanueva Felipe su sucesión. Sucesorio Familiar Devuelve Minuta. 1 Acdo. Núm. Exp. 273/2025.

Narváez Jerónimo Sara Yasmín vs. Rodríguez Salgado Michel Alejandro. Controversias del Orden Familiar Contestación. 1 Acdo. en Incidente. Núm. Exp. 1725/2023 Inc. de Cancel. de Pensión Alimenticia vs. Sara Yasmín Narváez Jerónimo.

Narváez Jerónimo Sara Yasmín vs. Rodríguez Salgado Michel Alejandro. Controversias del Orden Familiar Elaborar Oficio. 1 Acdo. en Cuadernillo. Núm. Exp. 1725/2023 Tomo III del Principal.

Ochoa Ríos Enrique. Sucesorio Familiar Manifestaciones. 1 Acdo. en Incidente. Núm. Exp. 793/2020 Inc. de Oposición a la Rendición de Nuevas Ctas. de Administración Pres 17- 10- 24.

Ortiz Rosas Viridiana vs. Ortega Vázquez Joel. Controversias del Orden Familiar Prevención. 1 Acdo. en Expedientillo. Núm. Exp. 1365/2024.

Pacheco Hernández Inocencio su sucesión. Sucesorio Familiar Prevención Ultimo Domicilio. 1 Acdo. Núm. Exp. 659/2025.

Pardo José Armando. Sucesorio Familiar Se Forma Secc. Segunda. 1 Acdo. Núm. Exp. 2283/2024 Secc. Segunda.

Peña Soto Daniel vs. Hernández Flores Bertha. Controversias del Orden Familiar Desahoga Prevención. 1 Acdo. en Otros. Núm. Exp. 2877/2024 Tomo VIII (Ocho) del Juic. Principal.

Resenos Chauvet Agustín Guillermo vs. Cárdenas Sánchez María Rosa Guadalupe. Especial Familiar Prevención. 1 Acdo. en Incidente. Núm. Exp. 1357/2022 Inc. de Compensación.

Reyes Pérez Rutilo su sucesión. Sucesorio Familiar Fecha de Audiencia. 1 Acdo. Núm. Exp. 1927/2024.

Rivas Ramírez Salvador. Sucesorio Familiar Inc. Remoción. 1 Acdo. en Incidente. Núm. Exp. 541/2012 Inc. de Remoción de Albacea.

Rivera Hernández Edith vs. Alfonso Velázquez Pastrana. Controversias del Orden Familiar Convn. Definitivo. 1 Acdo. en Incidente. Núm. Exp. 243/2015 Inc. de Modificación de Guarda y Custodia.

Rivera Hernández Edith vs. Alfonso Velázquez Pastrana. Controversias del Orden Familiar Devuelve Minuta. 1 Acdo. en Incidente. Núm. Exp. 243/2015 Inc. de Incremento de Pensión Alimenticia.

Rodríguez Velázquez Ernesto su sucesión. Sucesorio Familiar Fecha de Audiencia. 1 Acdo. Núm. Exp. 569/2025.

SOLO CONSULTA
SOLO CONSULTA
SOLO CONSULTA

Salcido Benítez Jorge Ricardo. Sucesorio Familiar Razón del Encargado del Archivo. 1 Acdo. Núm. Exp. 3405/2024.

Sanabria Basurto Juan su sucesión. Sucesorio Familiar Promover Una Vez que Se Tengan Los Autos a la Vista. 1 Acdo. en Expedientillo. Núm. Exp. 1369/2021.

Santiago Pérez José Luis vs. Vanessa Enríquez Elizalde. Controversias del Orden Familiar Amparo Trámite. 1 Acdo. en Amparo. Núm. Exp. 1459/2017 Amparo 856/2025- I.

Silva Cortés Leticia vs. Silva Ibarra Rogelio su Sucesión y Nieto Espino Ana María. Ord. Civil Familiar Pet. de Heren. Acumula Suc. Int. Rogelio Silva Ibarra Exp. 1655/2021. 1 Acdo. Núm. Exp. 657/2025.

Silva Mercado Pablo Aurelio vs. Martha Leticia Arellano Fuentes. Ord. Civil Familiar Contestación de Oficio. 1 Acdo. en Cuadernillo. Núm. Exp. 2455/2013 Tomo V del Inc. de Modificación de Convn. de Régimen de Visitas y Convivencia.

Sánchez García Inés vs. Erasmo Alberto Murakawa Castillo. Controversias del Orden Familiar Comparecencia. 2 Acdos. en Incidente. Núm. Exp. 195/2015 Inc. de Cancel. de Pensión Alimenticia.

Tolentino Herrera Isabel vs. María Álvaro López. Controversias del Orden Familiar Ced. Sin Diligenciar. 1 Acdo. en Incidente. Núm. Exp. 2065/2018 Inc. de Pago de Pensiones Alimenticias Adeudadas.

Traeger Vilches Arturo Octavio y Ramírez Uribe María Catalina. Especial Familiar Estese. 2 Acdos. Núm. Exp. 2209/2024.

Urzua Reyes Lucino Marcial su sucesión. Sucesorio Familiar Ratifican Escrito. 1 Acdo. en Otros. Núm. Exp. 463/2023 Secc. Cuarta.

Vázquez Severino Teresa Beatriz vs. Zanabria Vanegas David Adrián. Controversias del Orden Familiar Comparecencia de Emplazamiento. 1 Acdo. Núm. Exp. 3269/2024.

Vega Flores Abraham y Vega Flores Abraham vs. Barrueta Velázquez Lorena Evelin. Controversias del Orden Familiar Una Vez que Se Tengan Los Autos Originales (Exp. Principal). 2 Acdos. en Incidente. Núm. Exp. 3167/2024 Inc. de Régimen de Visitas.

Villafranca Cotero Ana Laura vs. Francisco Javier Puig Flores. Ord. Civil Familiar No Ha Lugar. 1 Acdo. en Incidente. Núm. Exp. 3093/2024 Inc. de Reduc. de Pensión Alimenticiaicia (Ana Laurapuig V.).

Zárate Garnica Miguel. Sucesorio Familiar Comparecencia. 1 Acdo. Núm. Exp. 305/2025.

De la Rosa Cruz Sandra Janeth vs. Ricardo Albino Méndez Martínez. Controversias del Orden Familiar Turnar Autos a la C. Actuaria. 1 Acdo. en Cuadernillo. Núm. Exp. 797/2021 Tomo II Juic. Princiál.

NO PUBLICADOS

Elena Bogomilova Lozanova vs. Cedillo O´Shea Francisco Javier. Controversias del Orden Familiar Manifestaciones. 1 Acdo. en Cuadernillo. Núm. Exp. 2379/2012 Tomo II del Inc. de Cambio de Guarda y Custodia.

Menchaca Franco Ernesto vs. Alma Leticia Sarabia Antuna. Especial Familiar Cierra Tomo Ii. 1 Acdo. en Incidente. Núm. Exp. 1681/2018 Segundo Tomo del Inc. de Consecuencias Inherentes a la Disol. del Vínculo Matrimonial.

Menchaca Franco Ernesto vs. Alma Leticia Sarabia Antuna. Especial Familiar Estese. 2 Acdos. en Incidente. Núm. Exp. 1681/2018 Tercer Tomo del Inc. para Regulas Las Consecuencias Inherentes a la Disol. del Vínculo Matr.

Moreno Galicia Nallely Hayde vs. Bruno Martínez Herrera. Especial Familiar Prevención. 1 Acdo. en Expedientillo. Núm. Exp. 2075/2010.

Peña Pérez Rubén vs. Adriana Ponce Verdoza. Controversias del Orden Familiar Mani. 1 Acdo. en Cuadernillo. Núm. Exp. 1199/2019 Segundo Tomo del Juic. Principal.

Sánchez Martínez Benjamín Gerardo vs. Mejía Rojas Yolanda. Especial Familiar Búsqueda Exhaustiva. 1 Acdo. en Expedientillo. Núm. Exp. 113/1993.

Sosa Vázquez Juan y Sosa Per Ez Rosa María. Sucesorio Familiar Prevención. 1 Acdo. en Expedientillo. Núm. Exp. 1167/1986.

AUDIENCIA

Rubio Roque Juan Carlos vs. Nayeli Jazmín Jiménez Ramos. Aud. Especial Familiar. 1 Aud. en Incidente. Núm. Exp. 519/2021 Incid. de Guarda y Custodia.

Torres Vera Lucila su sucesión. Aud. 805 Celebrada Sucesorio Familiar. 1 Aud. en Incidente. Núm. Exp. 933/2023 Inc. de Remoción del Cargo de Albacea Judicial.

SENTENCIAS DEFINITIVAS DEL 14 DE OCTUBRE DEL 2025

Miranda González Pacheco Gabriela Ariana vs. Batun Hernández Fausto Nekame. Especial Familiar Div. 1 Núm. Exp. 1033/2024

Orozco Rivera María del Rayo su sucesión. Sucesorio Familiar Sent. Def. Adjudicación 1 Sent. Def. en Cuadernillo. Núm. Exp. 925/2023 Secc. Cuarta

Retiz Peralta Benjamín. Juris. Voluntaria Familiar Sent. Def. 1 Núm. Exp. 1673/2024

Rojas Huerta Sara vs. Martínez Forte Carlos Alberto. Especial Familiar Div. 1 Núm. Exp. 2047/2023

SENTENCIAS INTERLOCUTORIAS

Jiménez Barrios María del Socorro vs. Fernando González Ruíz. Controversias del Orden Familiar Sent. Interl. 1 Sent. Inter. en Incidente. Núm. Exp. 2551/2024 Inc. de Cancel. de Pensión Alimenticia

Silva Padilla Hermelindo su sucesión. Sucesorio Familiar Declarataria de Herederos 1 Núm. Exp. 1267/2024

Valverde Arciniega Florencio su sucesión. Sucesorio Familiar Sent. Interl. 1 Núm. Exp. 397/2023 Inc. de Revocacion

EL SECRETARIO DE ACUERDOS
LIC. JUAN MIGUEL APIPILHUASCO LARA

SECRETARÍA "B"
ACUERDOS DEL 14 DE OCTUBRE DEL 2025

Aguilar Lucero Benigno Claudio Augusto su sucesión. Sucesorio Familiar Copias Certificadas. 1 Acdo. Núm. Exp. 3306/2024.

Aguilar Lucero Benigno Claudio Augusto su sucesión. Sucesorio Familiar Secc. Segunda Se Reserva 820. 1 Acdo. en Otros. Núm. Exp. 3306/2024 Secc. Segunda.

Alvarado Gómez Rodolfo su sucesión. Sucesorio Familiar Se Gire Oficio a Sigj. 1 Acdo. en Expedientillo. Núm. Exp. 1836/2022.

Anaya Estrada María Guadalupe vs. Villagómez Anaya Luis Enrique. Controversias del Orden Familiar No Se Materializo Notif. Solicita Nuevo Oficio a Trabajo Social Autoriza 7. 1 Acdo. Núm. Exp. 2942/2024.

Avilés Bahena Modesto Enrique su sucesión. Sucesorio Familiar Oficio Mp. 1 Acdo. en Incidente. Núm. Exp. 1554/2024 Inc. de Remoción de Albacea.

Barrera Leal Sanjuana. Juris. Voluntaria Familiar Exhibe Ticket de Copias. 1 Acdo. Núm. Exp. 1462/2024.

Bedolla Godínez María de Lourdes su sucesión. Sucesorio Familiar Se Gire Oficio a Sigj. 1 Acdo. en Expedientillo. Núm. Exp. 268/2023.

Bocanegra Santos Manuel. Int. Exhiben Acta de Defunción Prevención Señalen Nombre y Dom. de Albacea. 1 Acdo. Núm. Exp. 2132/2024.

Carmona Basurto Josefina su sucesión. Sucesorio Familiar Autorizacion. 1 Acdo. Núm. Exp. 1756/2024.

Castillo Agusti Alfonso su sucesión. Sucesorio Familiar Pide Cedula por Correo. 1 Acdo. Núm. Exp. 894/2022.

Cerón Díaz Nancy Jacqueline vs. Mondragón Jayme Erick Isaac. Controversias del Orden Familiar Comparecencia de Billete. 1 Acdo. Núm. Exp. 182/2024.

Correa Sandoval Daniel Alberto vs. Santuario Morales Norma Patricia. Especial Familiar Oficio de Imss. 2 Acdos. Núm. Exp. 2402/2024 Segundo Tomo Inc. de Modificación de Medidas Provicionales.

Flores Méndez Celia. Sucesorio Familiar Se Gire Oficio a Sigj. 1 Acdo. en Expedientillo. Núm. Exp. 26/2011.

Galicia Castillo Elidet Dinnorat vs. González Neri Gerardo. Especial Familiar Cedula Sin Diligenciar. 1 Acdo. Núm. Exp. 290/2025.

Galindo Santamaría Soledad. Sucesorio Familiar Solicita Copias Certificadas. 1 Acdo. Núm. Exp. 2560/2024 Cuarta Seccion.

García Almeida Carmen su sucesión. Sucesorio Familiar Se Manda a Solicitar Devolución de Autos. 1 Acdo. en Expedientillo. Núm. Exp. 1348/2022.

García Soto Elizabeth vs. Anaya Merino Felipe. Controversias del Orden Familiar Se Gire Oficio a Sigj. 1 Acdo. en Expedientillo_Expediente_No_ Conocido. Núm. Exp. 1894/2010.

Gutiérrez Cisneros Antonio. Sucesorio Familiar Devolución de Archivo. 1 Acdo. Núm. Exp. 594/2014.

Gutiérrez Garduño Esperanza su sucesión. Sucesorio Familiar Notif. Personal. 1 Acdo. en Incidente. Núm. Exp. 1826/2021 Inc. de Remoción de Albacea.

Gutiérrez Garduño Esperanza su sucesión. Sucesorio Familiar Secc. Segunda Se Admite Cinco Días. 1 Acdo. en Otros. Núm. Exp. 1826/2021 Secc. Segunda.

Hernández Alvite María del Carmen Teodula vs. Martín Tapia López. Controversias del Orden Familiar Cedula Sin Diligenciar. 1 Acdo. en Incidente. Núm. Exp. 440/2025 Inc. de Cancel. de Pensión Alimenticia.

Juárez Capistrán Norma Angélica vs. Núñez Aveytua Julio José. Especial Familiar Comparecencia de Notificación. 2 Acdos. Núm. Exp. 2962/2024.

SOLO CONSULTA
SOLO CONSULTA
SOLO CONSULTA

Justo Oliveros María Josefina su sucesión. Sucesorio Familiar Exhibe Copias Simples. 1 Acdo. en Otros. Núm. Exp. 3260/2024 Secc. Segunda.
Legorreta Vázquez Óscar Adrián su sucesión. Sucesorio Familiar Oficio Mp. 1 Acdo. Núm. Exp. 2096/2023.
León Medina Manuel su sucesión. Sucesorio Familiar Exhibe Cipoas Certificadas. 1 Acdo. Núm. Exp. 408/2025.
Martínez Hernández Claudia Patricia vs. Camacho Márquez Víctor Isidro. Controversias del Orden Familiar Autorizacion. 2 Acdos. Núm. Exp. 2752/2024.
Martínez Mendoza José su sucesión. Sucesorio Familiar Comparecencia de Notificación. 1 Acdo. Núm. Exp. 22/2018.
Medina Lobato Benita su sucesión. Sucesorio Familiar Dada Copias. 1 Acdo. Núm. Exp. 858/2024.
Méndez Ceballos Ricardo su sucesión. Sucesorio Familiar No Tiene Personalidad. 1 Acdo. en Otros. Núm. Exp. 966/2020 Segunda Seccion.
Mondragón Ugalde Esteban su Sucesión vs. Mondragón Sánchez Amado su sucesión. Ord. Civil Familiar Copias Certificadas. 1 Acdo. Núm. Exp. 448/2022.
Moreno Piña Francisco Javer su sucesión. Sucesorio Familiar Mp Desahoga Vista Se Ordenan Edictos 807. 1 Acdo. Núm. Exp. 358/2025.
Muñoz Domínguez José Eustacio su sucesión. Sucesorio Familiar Exhibe Instrumento Original de Admite Secc. Segunda. 1 Acdo. en Otros. Núm. Exp. 1676/2023 Secc. Segunda.
Muñoz Gálvez Manuel. Int. Estarse a Resultados de Diligencia. 1 Acdo. Núm. Exp. 2060/2009.
Muñóz Domínguez Ana María. Int. Comparecencia de Notificación. 1 Acdo. Núm. Exp. 1072/2002.
Nájera Palacios José Javier vs. González Barreto Isabel Cristina. Controversias del Orden Familiar Billete de Depósito. 1 Acdo. Núm. Exp. 1802/2024.
Pacheco Delgadillo Jaime. Juris. Voluntaria Familiar Elaborar Cedula Al Consejo de Tutelas. 1 Acdo. Núm. Exp. 1990/2024.
Pacheco Pedraza Paula. Sucesorio Familiar Dada Cuenta Glosar Expedientillo. 1 Acdo. en Expedientillo_Expediente_No_Conocido. Núm. Exp. 226/1997 Incidental.
Pérez Morales Olivia Elizabeth vs. Reyes Palma Alberto Adrián. Controversias del Orden Familiar Autorizacion. 1 Acdo. Núm. Exp. 1994/2023.
Ramírez Ávila Nely Kikey vs. Armando Campos Méndez. Controversias del Orden Familiar Se Gire Oficio a Sigj. 1 Acdo. en Expedientillo. Núm. Exp. 2174/2015.
Ramírez Luz Dalila Idalid vs. Ramírez Berzunza Pablo Ángel. Controversias del Orden Familiar Oficio Imss. 1 Acdo. Núm. Exp. 1118/2022.
Rayón Hernández Raquel. Sucesorio Familiar Se Aprueba Secc. Cuarta Pasa a Sentencia. 1 Acdo. en Otros. Núm. Exp. 192/2024 Secc. Cuarta.
Reyes Tayagua Ma Carmen su sucesión. Sucesorio Familiar Fecha de Aud. 801. 1 Acdo. Núm. Exp. 124/2025.
Rivera Martínez Magali vs. Nava Mendoza José Luis. Controversias del Orden Familiar Solicita Copias Certificadas. 1 Acdo. en Expedientillo. Núm. Exp. 1586/2004.
Rubio Centeno Zaira Beatriz vs. Ramírez Mata Pedro. Controversias del Orden Familiar Oficio Asisten para Platica. 1 Acdo. en Incidente. Núm. Exp. 3274/2024 Inc. de Modificación de Convenio.
Ruíz Moreno Christopher vs. Pulido Vergara Macarena. Especial Familiar Desahoga Vista Incidente. 1 Acdo. en Incidente. Núm. Exp. 2416/2024 Incidente.
Sánchez Salbador Sonia Jenny vs. Galindo Arazo Alan Javier. Controversias del Orden Familiar Cedula Sin Diligenciar. 1 Acdo. Núm. Exp. 1060/2024.
Sandoval Bolaños Manuel su sucesión. Sucesorio Familiar Dada Nueva Cuenta. 1 Acdo. Núm. Exp. 1724/2024.
Saucedo Cruz Antonio vs. Ángeles Herrera Rubí Daniela. Especial Familiar Se Gire Oficio a Sigj. 1 Acdo. en Expedientillo. Núm. Exp. 1906/2023 Bis. 2.
Solorio Suárez Silvia vs. Zuleta Gómez Jacob. Especial Familiar Inc. de Pensiones No Pagadas. 1 Acdo. en Incidente. Núm. Exp. 1870/2019 Inc. Der Poenisones Vencidas y No Pagadas.
Soriano López Angélica María vs. Felipe Leal Cortés. Controversias del Orden Familiar Contestación de Agravios. 3 Acdos. en Incidente. Núm. Exp. 66/1997 Inc. de Cancel. de Pensión.
Thalmann de Moyona Magdalena. Int. Acepta Cargo de Albacea. 1 Acdo. Núm. Exp. 610/1991.
Torres Ruz David vs. Cynthia Amann Mares. Especial Familiar Se Gire Oficio a Sigj. 1 Acdo. en Expedientillo. Núm. Exp. 878/2020.
Ureña Gallegos Olga. Sucesorio Familiar Notario Aurtoriza. 1 Acdo. Núm. Exp. 3122/2024.
Vargas Esquivel Sandra Abril vs. Carlos García Gómez. Controversias del Orden Familiar Billete de Depósito. 1 Acdo. Núm. Exp. 584/2006 Tomo III Principal.
Vogel Fernández de Castro Bernardo Francisco vs. Schekaiban Tohme Maha Christiane. Especial Familiar Dada Cuenta Cump. Amparo. 2 Acdos. Núm. Exp. 2170/2023 Principal - Tomo Vii.
Voguel Fernández de Castro Bernardo Francisco vs. Schekaiban Tohme Maha Christiane. Especial Familiar Resolución Federal - Ampara y Protege Señora. 1 Acdo. en Amparo. Núm. Exp. 2170/2023 Amparo Directo 368/2024.
De la Cruz de la Cruz Hilda vs. Norberto Cruz Flores. Controversias del Orden Familiar Cedula Diligenciada. 1 Acdo. Núm. Exp. 2938/2024.
De la Rosa Blancas Rosana vs. Luis Pedro Modesto Buendía Ramírez. Especial Familiar Oficio Comisión Nacional Bancaria. 1 Acdo. Núm. Exp. 166/2010.

MAL PUBLICADOS

Gómez Fonseca Manuel su sucesión. Sucesorio Familiar Se Aclara. 1 Acdo. en Otros. Núm. Exp. 12/2023 Segunda Seccion.

NO PUBLICADOS

Arenas Bernal Edna Mariana vs. Jiménez Pomar Edson Daniel. Especial Familiar Oficio Sat. 1 Acdo. en Incidente. Núm. Exp. 2300/2024 Inc. de Guarda y Custodia, Pensión Alimenticia Def. y Régimen de Visitas Tomo Ii.
Carrillo Ramírez Claudia vs. Lorenzana Ramos Luis Jayro. Controversias del Orden Familiar Pide Aclarar Auto. 2 Acdos. en Otros. Núm. Exp. 3194/2024 Tomo Iv.
Castillo Trejo Mayra Michell vs. Jiménez Escorcia César Edmundo. Especial Familiar Oficio. 1 Acdo. en Incidente. Núm. Exp. 2448/2024 Inc. de Cambio de Guarda y Custodia.
Hernández Antonio Esparza. Sucesorio Familiar Elaborción de Oficios. 1 Acdo. Núm. Exp. 234/2025 Tomo Ix.
Limón Ramos Brenda vs. Rodrigo Frencisco Domínguez Chávez. Controversias del Orden Familiar Oficio Recordatorio. 1 Acdo. Núm. Exp. 644/2020.

AUDIENCIA

Moreno García Sergio su sucesión. Aud. 801 Celebrada Sucesorio Familiar. 1 Audiencia. Núm. Exp. 294/2023.
Roldán Hernández Rosa María su sucesión. Aud. Sucesorio Familiar. 1 Audiencia. Núm. Exp. 3498/2024 Inc. de Remoción de Albacea.
Roldán Hernández Rosa María su sucesión. Aud. Sucesorio Familiar. 1 Aud. en Incidente. Núm. Exp. 3498/2024 Inc. de Rendición de Cuentas.
Sandoval Gonzaga Consuelo su sucesión. Aud. Sucesorio Familiar. 1 Aud. en Incidente. Núm. Exp. 314/2023 Inc. de Oposición Al Proyecto de Particion.

SENTENCIAS DEFINITIVAS DEL 14 DE OCTUBRE DEL 2025

Sánchez Santillán María Elena su sucesión. Sucesorio Familiar Sent. Def. Adjudicación 1 Núm. Exp. 926/2024

LA SECRETARIA DE ACUERDOS
LIC. MARIANA YSUMI RUÍZ MORAN

SEXTO DE LO FAMILIAR

SECRETARÍA "A"
ACUERDOS DEL 14 DE OCTUBRE DEL 2025

Aguilar Quinto José Gilberto. Sucesorio Familiar 1 Acdo. Núm. Exp. 1283/2007.
Alcalá Benítez Alan Alberto vs. Rodríguez Galindo Érika. Controversias del Orden Familiar Informe. 1 Acdo. en Otros. Núm. Exp. 945/2018 Principal Tomo Ii.
Alemon Larrañaga María Fernanda vs. Perezcano Beltrán Diego Miguel. Especial Familiar 4 Acdos. Núm. Exp. 933/2024.
Alemon Larrañaga María Fernanda vs. Perezcano Beltrán Diego Miguel. Especial Familiar 4 Acdos. en Incidente. Núm. Exp. 933/2024 Modificación Guarda y Custodia y Pensión Alimenticia.
Alemon Larrañaga María Fernanda vs. Perezcano Beltrán Diego Miguel. Especial Familiar 2 Acdos. en Incidente. Núm. Exp. 933/2024 Susp. Guarda y Custodia, Visitas y Convivencias.
Álvarez Galicia Eulalia. Sucesorio Familiar Auto. 1 Acdo. en Otros. Núm. Exp. 2701/2024 Secc. Segunda.

SOLO CONSULTA
SOLO CONSULTA
SOLO CONSULTA

Bobadilla Gómez Farías Raúl Eliseo su sucesión. Sucesorio Familiar Nuevo. 1 Acdo. Núm. Exp. 659/2025.

Cabrera Guerrero Alejandra Isabel vs. Romero Mosco Rodrigo. Controversias del Orden Familiar Comparecencia Billete. 1 Acdo. Núm. Exp. 1095/2024.

Campos Vázquez Leslie Jéssica vs. Juan Alfonso Reyes Moreno. Controversias del Orden Familiar Auto en Expdllo. 1 Acdo. en Expedientillo. Núm. Exp. 2139/2023.

Carrillo Albarrán Pedro su sucesión. Sucesorio Familiar Ced. de Notif. Diligenciada. 2 Acdos. Núm. Exp. 591/2025.

Castillo Villegas Manuela. Juris. Voluntaria Familiar Auto en Expdllo. 1 Acdo. en Expedientillo. Núm. Exp. 2229/2023.

Castillo de la Rosa José su Sucesión. Sucesorio Familiar 1 Acdo. en Otros. Núm. Exp. 2068/2019 Secc. Segunda.

Catao Guadarrama Ariadna Karina vs. Becerril López Luis Alberto. Controversias del Orden Familiar 1 Acdo. Núm. Exp. 2497/2024.

Chávez Estrada Rosaura Viviana vs. Chávez Zamora Christian Ariel. Especial Familiar 1 Acdo. en Incidente. Núm. Exp. 957/2020 Consecuencias Inherentes Disol. Vinculo Matrimonial Tomo Ii.

Colín Mendoza Alfonso. Sucesorio Familiar 1 Acdo. Núm. Exp. 3211/2024 Secc. Segunda.

Cruz García Diana Berenice vs. Valenzuela Ruíz Fernando. Especial Familiar 1 Acdo. Núm. Exp. 2703/2024.

Domínguez de la Cruz Sahyra Rebeca vs. Flores González Luis Enrique. Controversias del Orden Familiar 1 Acdo. Núm. Exp. 1353/2023.

Espinosa Jiménez Jaquelíne vs. Meza Diego Brayan Israel. Especial Familiar 1 Acdo. en Incidente. Núm. Exp. 2231/2023 Pensión Alimenticia.

Espinoza Gómez Mayra Karina vs. Arriaga Álvarez Antonio de Jesús. Controversias del Orden Familiar Comparecencia Billete. 1 Acdo. Núm. Exp. 1839/2024.

Espinoza Montoya Aylen Azucena vs. Sánchez Méndez Luis Ángel. Controversias del Orden Familiar Acuerdo. 1 Acdo. Núm. Exp. 725/2024.

Flon Pérez Andi Javier. Test. 1 Acdo. Núm. Exp. 2011/1980.

Flores Vergara Sonia vs. González Navarro Leonardo. Especial Familiar Ced. de Notif. Sin Diligenciar. 1 Acdo. Núm. Exp. 1/2019.

García Rodríguez Ana su sucesión. Sucesorio Familiar Informe. 1 Acdo. Núm. Exp. 259/2025.

Gómez Almendares Genaro Alberto su sucesión. Sucesorio Familiar Se Exhibe Documento. 1 Acdo. en Otros. Núm. Exp. 3089/2024 Secc. Segunda.

González Moreno Juana. Ord. Civil Familiar 1 Acdo. Núm. Exp. 417/2022.

González Pérez Alondra Yosajani vs. Gallardo Mejía Emmanuelle. Controversias del Orden Familiar Informe. 2 Acdos. Núm. Exp. 1723/2024.

Granados Acuca Roberto vs. Acevedo Aguilar Nadhiely Alin. Especial Familiar Informe. 1 Acdo. Núm. Exp. 3359/2024.

Guerrero Vite Alfredo. Sucesorio Familiar 1 Acdo. Núm. Exp. 1899/2024.

Guillén Ayala Themis Amara vs. García Ramírez Juancarlos. Ord. Civil Familiar 1 Acdo. Núm. Exp. 1431/2018.

Gutiérrez Estrada Esperanza. Sucesorio Familiar 1 Acdo. Núm. Exp. 3163/2024.

Hermoso Sandoval Aarón Alain vs. Georgina Córdoba Delgado. Especial Familiar 1 Acdo. Núm. Exp. 133/2014.

Hernández Lara Ana Melissa vs. Hernández Alarcón José Antonio. Controversias del Orden Familiar 1 Acdo. Núm. Exp. 1903/2024.

Hernández Rosales Daniela vs. Saunders Pérez Andrik. Ord. Civil Familiar Turno. 2 Acdos. Núm. Exp. 643/2024 Inc. para Regular Las Consecuencia Inherentes del Matrimonio.

Hesles Martel Carlos. Sucesorio Familiar 1 Acdo. Núm. Exp. 2143/2014.

Huitrón García María de la Luz vs. Castillo Zavala José Luis. Controversias del Orden Familiar 1 Acdo. en Incidente. Núm. Exp. 411/1999 Cancel. Pensión Alimenticia.

Ibáñez Ortiz Zhay Yael vs. Salmerón Hernández Óscar. Controversias del Orden Familiar Comparecencia Billete. 1 Acdo. Núm. Exp. 1347/2018 Cuad. de Consignaciones.

Jiménez Tercero Irma su sucesión. Sucesorio Familiar Auto. 1 Acdo. Núm. Exp. 871/2024.

Martínez Moreno Edgardo Eugenio vs. Wilson Rodríguez Ericka Yadira. Controversias del Orden Familiar 1 Acdo. en Incidente. Núm. Exp. 1111/2024 Cesación Pensión Alimenticia Provisional.

Martínez Moreno Edgardo Eugenio vs. Wilson Rodríguez Ericka Yadira. Controversias del Orden Familiar 1 Acdo. Núm. Exp. 1111/2024 Cuad. de Consignaciones.

Martínez Peña Pedro Isaac su sucesión. Sucesorio Familiar 1 Acdo. Núm. Exp. 631/2025.

Méndez Morales David vs. Leticia Trejo Casique. Especial Familiar 2 Acdos. Núm. Exp. 521/2009 Tomo Ii Cuad. Principal.

Méndez Paramo Norma vs. Lozano Salazar Alejandro. Controversias del Orden Familiar 1 Acdo. Núm. Exp. 1831/2023.

Moisés Domínguez Lazara de la Caridad vs. Castillo Martinto Liusbel. Controversias del Orden Familiar Comparecencia Billete. 1 Acdo. Núm. Exp. 741/2024 Cuad. de Consignaciones.

Moisés Domínguez Lazara de la Caridad vs. Castillo Martinto Liusbel. Controversias del Orden Familiar Exh. a Disposición Adriana. 1 Acdo. Núm. Exp. 741/2024 Tomo Ii Principal.

Monroy Romero Erick Romel vs. Jiménez García Patricia. Especial Familiar Computo. 2 Acdos. Núm. Exp. 2571/2024.

Morales Rodríguez Julio César vs. Campos Lara Evelyne. Controversias del Orden Familiar Auto. 1 Acdo. Núm. Exp. 1259/2024.

Niño y Niño Germán. Sucesorio Familiar 2 Acdos. Núm. Exp. 733/2013.

Novelo Estrada Javier Antonio vs. Pérez Lugo Karla Patricia. Controversias del Orden Familiar 2 Acdos. Núm. Exp. 3227/2024 Tomo Iii Principal.

Orozco López Ana Laura vs. Guriddi García Iván Michelle. Controversias del Orden Familiar Turno. 1 Acdo. Núm. Exp. 1297/2022.

Padilla Plata Concepción su sucesión. Sucesorio Familiar 1 Acdo. Núm. Exp. 1811/2024.

Pérez Ríos Aguilar Martha Judith. Sucesorio Familiar Expedientillo. 1 Acdo. en Expedientillo. Núm. Exp. 223/2016.

Poletti Rodríguez Norma Olga vs. Test. Auto. 1 Acdo. Núm. Exp. 3143/2024.

Quiroz Martínez Guadalupe vs. Padilla Lara Ricardo. Alim. Comparec. 1 Acdo. Núm. Exp. 881/2003.

Ramírez Ramírez Sol vs. López Villegas Efraín Emmanuel. Controversias del Orden Familiar Acuerdo. 1 Acdo. Núm. Exp. 1329/2024.

Ramírez y Flores José su sucesión. Sucesorio Familiar Desahogo Vista M. P. 1 Acdo. Núm. Exp. 603/2025.

Ramos Corona María Esther vs. Raúl Vázquez Hernández. Controversias del Orden Familiar 1 Acdo. Núm. Exp. 539/2025.

Reiner Vamos Pedro Jorge vs. Portes Gil de Reiner María del Carmen. Ord. Civil Familiar Expedientillo. 1 Acdo. Núm. Exp. 827/1980.

Reyes Xospa Sergio su Sucesión vs. Reyes Lavanda Fidencio su Sucesión y Xospa Zamudio Josefina su sucesión. Ord. Civil Familiar Auto. 1 Acdo. Núm. Exp. 3096/2024.

Rivera Santos Clemencia su sucesión. Especial de Cancel. y Repos. de Titulos de Crédito Cuantía Menor Mercantil Auto. 1 Acdo. Núm. Exp. 441/2025.

Rocha Cosío Luz su sucesión. Sucesorio Familiar 1 Acdo. Núm. Exp. 207/2023.

Roney Roque Diego vs. Juárez García Rocío. Especial Familiar 1 Acdo. Núm. Exp. 1069/2024.

Rosas Álvarez Martha Guadalupe vs. Velasco Escobedo Armando. Controversias del Orden Familiar 1 Acdo. Núm. Exp. 899/2018 Tomo Ii Principal.

Rosas Monroy María Martha vs. Alejandro Rivas Jiménez. Controversias del Orden Familiar 1 Acdo. en Incidente. Núm. Exp. 1523/2006 Cancel. Pensión Alimenticia.

Salazar Ríos Concepción su sucesión. Sucesorio Familiar 1 Acdo. Núm. Exp. 579/2019.

Salgado Anaya Miriam vs. Hernández Galeana Jesús vs. Hernández Salgado Jocelyn. Controversias del Orden Familiar 2 Acdos. en Incidente. Núm. Exp. 301/2017 Cancel. Pensión Alimenticia J. H. S.

Sánchez Amaro Marisol vs. Cano Pérez Alberto Daniel. Controversias del Orden Familiar 1 Acdo. Núm. Exp. 601/2025.

Sánchez Velázquez Ofelia Hipólita su sucesión. Sucesorio Familiar 2 Acdos. Núm. Exp. 1001/2024.

Santos Loera Armando. Sucesorio Familiar 1 Acdo. Núm. Exp. 127/2021.

Segura García Nancy Alondra vs. Zárate Meza Juan Pablo. Controversias del Orden Familiar 1 Acdo. Núm. Exp. 857/2024.

Serrano Alvarado Itzel vs. Luis Rey Gutiérrez Chirinos. Alim. Comparec. 1 Acdo. Núm. Exp. 1515/2007.

Takiguchi Cruz Esmeralda vs. Ortiz Trejo Jonathan Smith. Controversias del Orden Familiar 1 Acdo. Núm. Exp. 1927/2022.

Tamborell Fabila Gladys Esther. Juris. Voluntaria Familiar 1 Acdo. Núm. Exp. 2125/2015.

SOLO CONSULTA
SOLO CONSULTA
SOLO CONSULTA

Terreros Mata Concepción. Int. Expedientillo. 1 Acdo. Núm. Exp. 89/2025.
Tolentino Pérez Lucía vs. Guzmán Osio Juan. Controversias del Orden Familiar 1 Acdo. Núm. Exp. 1747/2024.
Torres Rubio María de la Luz su sucesión. Sucesorio Familiar Expedientillo. 1 Acdo. en Expedientillo. Núm. Exp. 2169/2022 Expedientillo.
Tronco Gutiérrez Amanda Libertad vs. Solís Llanes Elías Argel. Controversias del Orden Familiar Auto. 1 Acdo. Núm. Exp. 2763/2024 Tomo Ii.
Trujillo López Germán Trinidad su sucesión. Sucesorio Familiar 1 Acdo. Núm. Exp. 405/2023.
Zempoalteca Serrano Ramira su sucesión. Sucesorio Familiar 1 Acdo. en Otros. Núm. Exp. 1877/2022 Secc. Ii.
Del Valle Jaimes Ofelia su sucesión. Sucesorio Familiar Auto. 1 Acdo. Núm. Exp. 1719/2024.

MAL PUBLICADOS
Estrada Jaramillo Yazu Monserrat vs. Domínguez Yagas Octavio. Especial Familiar 1 Acdo. en Expedientillo. Núm. Exp. 547/2023.

NO PUBLICADOS
Covarrubias Márquez Brayan Cristofer vs. Martínez Vega Brenda. Controversias del Orden Familiar no Publ. de 13- 10- 2025. 1 Acdo. en Incidente. Núm. Exp. 3433/2024 Inc. de Cump. de Convenio.
Romero Valderrama Dulce Jacqueline vs. Joel Velázquez Ceivas. Controversias del Orden Familiar Turno. 1 Acdo. Núm. Exp. 821/2017.

AUDIENCIA
Aguilar Viquez Xentli vs. Mondragón Torres Alberto. Lic. Napo Controversias del Orden Familiar 1 Audiencia. Núm. Exp. 1245/2024.
Calderón Torres Silvia María vs. Madrigal Chávez Silviano Francisco. Aud. Incidental de Desahogo de Pruebs. Con Citación para Sent. Interl. Controversias del Orden Familiar 1 Aud. en Incidente. Núm. Exp. 2135/2024 Inc. de Canc. de Pens. Alim.
Galván Villagómez Francisco Javier su sucesión. Aud. Art. 801 Cpc Sucesorio Familiar. 1 Audiencia. Núm. Exp. 243/2025.
Mondragón Esperilla Elizabeth vs. Noguez Galeana Arturo. Aud. Platica Con Menor Especial Familiar. 1 Aud. en Incidente. Núm. Exp. 585/2015 Inc. para Resolver Las Consecuencia Inherentes a la Disol. del Vinculo Matrimonial.
Torres Pulido Luis su sucesión. Aud. 790 Sucesorio Familiar. 1 Audiencia. Núm. Exp. 241/2025.

EL SECRETARIO DE ACUERDOS

LA SECRETARIA DE ACUERDOS

SECRETARÍA "B"
ACUERDOS DEL 14 DE OCTUBRE DEL 2025

Aburto Hernández Ana Lidia vs. Quintero Galán Francsico Adrián. Controversias del Orden Familiar Certificación de Audiencia. 1 Acdo. Núm. Exp. 2922/2024 Tomo V.
Acosta Chávez Lidia su sucesión. Sucesorio Familiar 1 Acdo. Núm. Exp. 380/2025.
Alcántara Cruz Laura vs. Alcántara Cruz Laura. Juris. Voluntaria Familiar Mgl. 1 Acdo. Núm. Exp. 988/2020.
Álvarez Amaya Roberto. Sucesorio Familiar 1 Acdo. Núm. Exp. 2546/2024 Inc. de Oposición a la Secc. Ii.
Álvarez Rodríguez Luis su sucesión. Sucesorio Familiar Mgl. 2 Acdos. Núm. Exp. 1916/2022 Cuad. Secc. Segunda.
Arellano Gutiérrez Ma Guadalupe su sucesión. Sucesorio Familiar Mgl. 2 Acdos. Núm. Exp. 574/2025.
Arteaga Domínguez Sarai del Carmen. Controversias del Orden Familiar 1 Acdo. Núm. Exp. 2506/2024.
Balderas Castillo Regina vs. Salazar Curiel Bruno César. Especial Familiar Mgl. 2 Acdos. Núm. Exp. 842/2024.
Barredo Espinosa Flor de María vs. Chávez Morales Vicente. Ord. Civil Familiar Mgl. 1 Acdo. Núm. Exp. 3390/2024.
Barrera Murillo Maura vs. Sergio Landa Núñez. Ord. Civil Familiar Mgl. 1 Acdo. en Incidente. Núm. Exp. 976/2010 Inc. de Cancel. y Reduc. de Pensión Alimenticia.
Belmont Piña Miguel Ángel su sucesión. Sucesorio Familiar 1 Acdo. Núm. Exp. 602/2025.
Calderón Mata Pedro Cuauhtémoc. Especial Familiar Auto. 1 Acdo. en Expedientillo. Núm. Exp. 2426/1972.
Caloca Pérez Nancy vs. García Olmos Daniel Rafael. Especial Familiar Mgl. 1 Acdo. Núm. Exp. 1844/2019 Bis. 2 Inc. de Alimentos, Guarda y Custodia.
Castillo Maldonado Gloria Alejandra vs. González López Adrián Alberto. Especial Familiar 2 Acdos. en Incidente. Núm. Exp. 810/2021 Inc. de Liquidación de Sociedad Conyugal (Tomo Ii).
Castillo Maldonado Gloria Alejandra vs. González López Adrián Alberto. Especial Familiar Cierre Tomo I. 1 Acdo. en Incidente. Núm. Exp. 810/2021 Inc. Liquidación de Sociedad Conyugal.
Castro Reyes Óscar Daniel vs. Quirino Hernández Ana Sofía. Controversias del Orden Familiar Turno Exhorto. 1 Acdo. Núm. Exp. 2144/2011 Cuad. Incidental.
Chávez Montes Lourdes Alma su sucesión. Sucesorio Familiar Mgl. 1 Acdo. Núm. Exp. 1734/2021.
Cruz Carcamo María Mercedes Pomposa. Sucesorio Familiar 1 Acdo. Núm. Exp. 1666/2023 Secc. Cuarta.
Escamilla Padilla Karla Fernanda vs. Rojas Torres Fernando Jesús. Controversias del Orden Familiar 1 Acdo. Núm. Exp. 1590/2021.
Escobar Toribio Selene vs. Martínez Pérez Ricardo. Controversias del Orden Familiar 3 Acdos. Núm. Exp. 862/2023.
Escobar Toribio Selene. Controversias del Orden Familiar 1 Acdo. en Incidente. Núm. Exp. 862/2023 Inc. de Modificación de Medida Provisional.
Espinoza Briseño Espinoza Briseño Verónica Guadalupe vs. Herrera Jiménez Ernesto Manuel. Ord. Civil Familiar Minuta. 1 Acdo. en Incidente. Núm. Exp. 1394/2019 Guarda y Custodia Definitiva, Cancel. de Pensión Alimenticia Provisional y Compensación Tomo Iii.
Estrada Hernández José Luis su sucesión. Sucesorio Familiar 2 Acdos. Núm. Exp. 624/2025.
Fernández Garcini Rodolfo Iván vs. Arguello Arriola Alba Fernanda. Controversias del Orden Familiar Mgl. 1 Acdo. Núm. Exp. 1760/2024.
Flores Pérez Fernando Iván vs. Rocío Sarabia Orduño. Ord. Civil Familiar 1 Acdo. Núm. Exp. 14/2009.
Galindo Fraga Magdalena vs. Paniagua Taboada Rolando Ricardo. Controversias del Orden Familiar 2 Acdos. Núm. Exp. 2228/2024 Tomo Vii.
Gil Hernández Alejandrina su sucesión. Sucesorio Familiar 1 Acdo. Núm. Exp. 2760/2024.
Gloria López Irene. Sucesorio Familiar Mgl. 3 Acdos. Núm. Exp. 44/2023.
Gómez Alarcón Rocío vs. García Pérez Óscar. Controversias del Orden Familiar Apertura Tomo Ii. 2 Acdos. Núm. Exp. 1128/2013 Controv. de Orden Familiar (Tomo Ii).
González Quintero Salvador su Sucesión. Sucesorio Familiar Mgl. 1 Acdo. en Incidente. Núm. Exp. 954/2020 Inc. de Entrega de Pos. de Inmueble.
Guardiola Ana María. Juris. Voluntaria Familiar Mgl. 1 Acdo. Núm. Exp. 942/2022 Inc. Remoción de Tutor.
Guzmán Gloria Juan Antonio vs. Morales Guzmán Juan Pablo y Morales Guzmán Elizabeth y Guzmán Gloria Irene y López Camargo Cristina y Carmona Guzmán Bruno y Gloria López Irene su Sucesión y Director del Archivo General de Notario Público Número 181 de la Ciudad de México Licenciado Miguel Soberón Mainero y Director del Archivo General de Notarias. Ord. Civil Familiar Mgl. 1 Acdo. Núm. Exp. 214/2025.
Gómez Alarcón Rocío vs. Óscar García Pérez. Controversias del Orden Familiar Cierre Tomo I. 1 Acdo. Núm. Exp. 1128/2013.
Gómez Rodríguez Alexandra Concepción vs. Julio Téllez Pérez. Especial Familiar 2 Acdos. Núm. Exp. 1228/2009 Inc. Consecuencias.
Hernández Cruz Claudio su sucesión. Sucesorio Familiar Se Apersonan. 1 Acdo. Núm. Exp. 592/2025.
Hernández Rivera Amanda vs. Vázquez Marín Israel. Controversias del Orden Familiar Auto. 1 Acdo. Núm. Exp. 1786/2024.
Herrera Ortega Guadalupe. Sucesorio Familiar 1 Acdo. Núm. Exp. 2376/2024 Secc. Iv.
Jaimes González Dulce Eranderi vs. Ortiz López César Eduardo. Controversias del Orden Familiar 1 Acdo. en Expedientillo_Expediente_No_Conocido. Núm. Exp. 1644/2021 Número del 34 Familiar Sin Número en Este Juzgado.
Jáuregui González Graciela su Suc. Sucesorio Familiar 1 Acdo. Núm. Exp. 1888/2009 Secc. Cuarta.
Jiménez Medina Ilya Tatiana vs. Arriaga Lecona Francisco Javier. Especial Familiar Mgl. 1 Acdo. Núm. Exp. 3280/2024 Tomo Ii.
Lara González Fausto vs. Hernández Hernández Leónides. Especial Familiar Auto. 1 Acdo. Núm. Exp. 350/2025.
López Aguilar Aarón Ernesto vs. Romero Barrera Patricia. Ord. Civil Familiar Mgl. 1 Acdo. Núm. Exp. 1412/2022 Inc. de Cambio de Guarda y Custodia y Aseguramiento de Pensión Alimenticia (Tomo Ii).
López Beltrán Fabiola vs. Campos Domínguez Cecilio. Controversias del Orden Familiar Mgl. 2 Acdos. Núm. Exp. 118/2021.
López Juárez Juventino. Sucesorio Familiar 1 Acdo. en Otros. Núm. Exp. 1052/2020 Segunda Seccion.
López Marroquín Hermelinda. Sucesorio Familiar Mgl. 1 Acdo. Núm. Exp. 652/2005.

SOLO CONSULTA
SOLO CONSULTA
SOLO CONSULTA

Lugo Reséndiz Fermín. Test. 1 Acdo. Núm. Exp. 2126/2024.
María Guadalupe Hernández Meza vs. Rafael Torres Mayett. Controversias del Orden Familiar Cedula Sin Diligenciiar. 2 Acdos. Núm. Exp. 438/2005.
Martínez Jiménez Nora Marcela vs. Luna Mariscal Abraham. Controversias del Orden Familiar Comparece Notifica. 1 Acdo. Núm. Exp. 600/2022 Tomo Ii.
Meza Garrido Enrique Fernando su sucesión. Sucesorio Familiar Mgl. 1 Acdo. Núm. Exp. 2050/2024.
Mondragón Balleza Ana María. Sucesorio Familiar Mgl. 1 Acdo. en Incidente. Núm. Exp. 1006/2018 Inc. de Oposición a la Rendición de Cuentas.
Mora Bautista Angélica vs. Gómez Martínez Carlos Iván. Controversias del Orden Familiar 1 Acdo. Núm. Exp. 1704/2024.
Moreno Gutiérrez Eleuteria. Sucesorio Familiar Copias. 1 Acdo. Núm. Exp. 2872/2024 Secc. Cuarta.
Nazario Linares José. Sucesorio Familiar 1 Acdo. Núm. Exp. 510/2017 Secc. Cuarta.
Palacios Herrera María Antonia vs. Bárcenas Medina Tomás. Especial Familiar Mgl. 1 Acdo. en Incidente. Núm. Exp. 442/2020 Inc. de Compensación (Tomo Ii).
Patiño Sosa Guillermo su sucesión. Sucesorio Familiar Mgl. 1 Acdo. Núm. Exp. 1458/2024.
Peñaloza Sandoval David vs. Chebaux Fernández Ivelitz. Especial Familiar 3 Acdos. Núm. Exp. 916/2023 Cuad. Tomo Cuatro.
Ramírez y Zetina Alicia Adriana su sucesión. Sucesorio Familiar Mgl. 1 Acdo. en Incidente. Núm. Exp. 1528/2022 Inc. de Oposición a la Rendición de Ctas. Promov. por María de Los Ángeles.
Romo Barrios Luz Patricia y Escobedo Anzures Jesús Fermín vs. Ecobedo Romo Luis Alfonso y Cope Megan Sherril. Controversias del Orden Familiar Aud. de Ley. 1 Acdo. Núm. Exp. 1932/2023.
Sanabria Espinoza Ma Socorro su sucesión. Sucesorio Familiar Auto. 1 Acdo. Núm. Exp. 830/2024.
Sánchez Hernández Sergio José vs. Jiménez García Itzel Montserrath. Controversias del Orden Familiar 1 Acdo. Núm. Exp. 2054/2024.
Sánchez Montiel Antonio vs. Luna Urbina Laura Ivonne. Controversias del Orden Familiar Mgl. 1 Acdo. Núm. Exp. 1906/2024.
Santiago Hernández Ofelia Patricia vs. José Ángel Romero Martínez. Controversias del Orden Familiar 1 Acdo. Núm. Exp. 54/2008 Inc. de Cesación Cancel. y Reduc. de Pensión Alimenticia Ii.
Solano Carpinteyro José Francisco su sucesión. Sucesorio Familiar 1 Acdo. Núm. Exp. 1114/2024.
Soto Delgado José Agustín vs. Herrera León Bianka Guadalupe. Especial Familiar Mgl. 1 Acdo. en Incidente. Núm. Exp. 776/2019 Inc. de Visitas y Convivencias.
Tirado Sánchez Paola Jovana vs. Fuentes Anguiano Fernando. Controversias del Orden Familiar 1 Acdo. Núm. Exp. 1786/2021 Tomo Ii.
Trueba Fuentes Carina vs. Ortiz Coleman Juan Antonio. Controversias del Orden Familiar Mgl. 2 Acdos. Núm. Exp. 2954/2024 Cuad. de Amp. 622/2025- Ii.
Trujillo Ávila Noé vs. Bautista Zamora Carolina Saseth. Controversias del Orden Familiar 3 Acdos. Núm. Exp. 3208/2024 Bis. 2 Tomo Ii.
Vargas Carlos su sucesión. Juris. Voluntaria Familiar Auto. 1 Acdo. Núm. Exp. 1918/2024.
Velasco Hernández José Ambrosio su Suc. Sucesorio Familiar Mgl. 1 Acdo. Núm. Exp. 1744/2009 Cuad. Secc. Tercera.
Zárraga García Juana su sucesión. Sucesorio Familiar Admitido. 1 Acdo. Núm. Exp. 664/2025.
Del Toro García Ma. Aristea vs. César Reyes Zamora. Controversias del Orden Familiar Cierre Tomo I. 1 Acdo. en Incidente. Núm. Exp. 1046/2004 Inc. de Cancel. de Pensión Alimenticia.
Del Toro García Ma. Aristea vs. Reyes Zamora César. Controversias del Orden Familiar 2 Acdos. en Incidente. Núm. Exp. 1046/2004 Inc. de Cancel. de Pensión Alimenticia (Tomo Ii).

EL SECRETARIO DE ACUERDOS
LIC. GUSTAVO ENRIQUE LÓPEZ VELASCO

SÉPTIMO DE LO FAMILIAR

SECRETARÍA "A"
ACUERDOS DEL 14 DE OCTUBRE DEL 2025

Acosta García Avril Paola vs. Dilan Oyani Cervantes Gómez. Controversias del Orden Familiar Auto. 1 Acdo. Núm. Exp. 593/2021.
Belmont Juárez Edith y Cardoso Belmont Idali vs. Cardoso Arreola Alejandro. Controversias del Orden Familiar Auto. 1 Acdo. Núm. Exp. 131/2024.
Biciola Plazas Jon Luis su sucesión. Sucesorio Familiar Auto 3. 3 Acdos. en Incidente. Núm. Exp. 231/2025 Inc. de Remoción de Albacea.
Camacho Vega Erick Saúl vs. Ruth Isabel Aparicio Vásquez. Controversias del Orden Familiar Auto. 1 Acdo. Núm. Exp. 2205/2024 Tomo II Inc. de Cambio de Guarda y Custodia.
Camarena Elizalde Karla Idanelly y Loizides Louis Kypros. Div. Incausado Comparecencia de Billete. 1 Acdo. Núm. Exp. 2941/2024.
Castañeda Eddy Olga Alejandra su sucesión. Sucesorio Familiar Auto. 1 Acdo. Núm. Exp. 643/2025.
Castellanos Velázquez Agustín su sucesión. Sucesorio Familiar Auto. 1 Acdo. Núm. Exp. 2757/2024 Secc. Tercera de Administración y Rendición de Cuentas.
Castilleja Sámano Bolivar. Sucesorio Familiar Certificacion. 1 Acdo. Núm. Exp. 1481/2018.
Castillo Padilla María Elena su sucesión. Sucesorio Familiar Auto. 1 Acdo. Núm. Exp. 353/2025.
Chavolla y Contreras María Yone Asunción su sucesión. Sucesorio Familiar Auto. 1 Acdo. Núm. Exp. 433/2023.
Cueva Cerpa Luis Roberto. Sucesorio Familiar Auto. 1 Acdo. Núm. Exp. 259/2023.
Cuevas Celaya Juana. Sucesorio Familiar Auto. 1 Acdo. Núm. Exp. 191/2019.
Dávila García Fernanda vs. Tendilla Vences Carlos Ulises. Controversias del Orden Familiar Auto. 1 Acdo. Núm. Exp. 3661/2024.
Díaz Serrano María Guadalupe su sucesión. Sucesorio Familiar Auto. 1 Acdo. Núm. Exp. 3599/2024.
Durán Vargas Cutberto vs. Garduño Bartolo Janneth Verónica. Controversias del Orden Familiar Auto. 1 Acdo. Núm. Exp. 625/2025.
Estrada Cruz Clara vs. Benito Alvarado Colina. Especial Familiar Auto 3. 3 Acdos. Núm. Exp. 353/2020.
Fuentes Escalona Dana Yael vs. Rendón Ruíz Luis Antonio. Controversias del Orden Familiar Auto 2. 2 Acdos. Núm. Exp. 1337/2024.
Galicia Lemoine Johana Carolina vs. Manuel Salvador Martínez Martínez. Ord. Civil Familiar Auto. 1 Acdo. Núm. Exp. 2221/2019.
García López Ricardo su sucesión. Sucesorio Familiar Auto. 1 Acdo. Núm. Exp. 159/2025.
García Murillo J Blas. Juris. Voluntaria Familiar Auto 3. 3 Acdos. Núm. Exp. 2427/2024.
García Ortega Susana su sucesión. Sucesorio Familiar Auto. 1 Acdo. Núm. Exp. 473/2025.
García Pérez Ana María vs. Correa Chávez Leslie Paulina. Controversias del Orden Familiar Audiencia. 1 Acdo. Núm. Exp. 1517/2024.
García Pérez Maribel vs. Marco Antonio Aguilar Ramos. Controversias del Orden Familiar Auto. 1 Acdo. en Incidente. Núm. Exp. 1585/2015 Reduc. de Pensión Alimenticia.
García Ramírez Selene Abigail vs. Gallegos Miranda Miguel Ángel. Controversias del Orden Familiar Auto. 1 Acdo. Núm. Exp. 1391/2023.
García Sánchez Alma Rosa vs. González Luna Gustavo Octavio. Alim. Comparec. Auto. 1 Acdo. Núm. Exp. 569/2008.
García Sánchez María Luisa. Sucesorio Familiar Auto. 1 Acdo. Núm. Exp. 2151/2014.
Gómez Hernández J Cruz su sucesión. Sucesorio Familiar Auto. 1 Acdo. Núm. Exp. 663/2023.
González Sánchez Carlos Alejandro vs. Nancy Elizabeth Valle Saavedra. Controversias del Orden Familiar Contestación de Agravios. 1 Acdo. Núm. Exp. 329/2021.
Gutiérrez Cespedes Sandra Patricia vs. Juan David Hernández Arias. Especial Familiar Auto 2. 2 Acdos. Núm. Exp. 425/2015.
Hernández Miranda Agapito. Sucesorio Familiar Auto. 1 Acdo. Núm. Exp. 297/2019.
Hernández Noguerón Margarita su sucesión. Sucesorio Familiar Auto. 1 Acdo. Núm. Exp. 659/2025.
Hernández Núñez Victoria su sucesión. Sucesorio Familiar Auto. 1 Acdo. Núm. Exp. 639/2025.
Hernández Santiago Julia su sucesión. Sucesorio Familiar Auto. 1 Acdo. Núm. Exp. 11/2025.
Lemus Jiménez Marina Mariana Y/Ó María Mariana Lemus Jiménez. Sucesorio Familiar Auto. 1 Acdo. Núm. Exp. 241/2025.
López Arcovendas Erick vs. Lucero Abigail Álvarez Cano. Controversias del Orden Familiar Auto. 1 Acdo. Núm. Exp. 999/2021.
López Sardaneta Matilde Guadalupe su sucesión. Sucesorio Familiar Auto. 1 Acdo. Núm. Exp. 2217/2023.

SOLO CONSULTA
SOLO CONSULTA
SOLO CONSULTA

Marín Heredia Silvia su sucesión. Sucesorio Familiar Auto. 1 Acdo. Núm. Exp. 527/2025.
Martínez Garrido Juana su sucesión. Sucesorio Familiar Auto. 1 Acdo. Núm. Exp. 557/2025.
Martínez León Ricardo vs. Díaz Damaris Lucila. Controversias del Orden Familiar Auto. 1 Acdo. Núm. Exp. 1159/2024.
Maya Delgado Victorino Miguel. Juris. Voluntaria Familiar Auto 2. 2 Acdos. Núm. Exp. 1905/2024.
Medina Castro María Hanameel vs. Rojo Baca Erik Joel. Especial Familiar Auto. 1 Acdo. en Incidente. Núm. Exp. 2097/2024 Bis. 1 Incid Cesac Pens Alim.
Molina Mejía María Cristina su sucesión. Sucesorio Familiar Auto. 1 Acdo. Núm. Exp. 663/2025.
Monroy Zempoalteca María de Lourdes vs. Marco Antonio Hernández Valdez. Controversias del Orden Familiar Auto. 1 Acdo. Núm. Exp. 359/2016.
Morelos Durán María del Sagrario vs. Hernández Díaz Carlsos Alberto. Div. Incausado Auto. 1 Acdo. Núm. Exp. 2111/2024.
Muller Farkas María su Suc. Test. Auto 2. 2 Acdos. Núm. Exp. 2649/2024.
Murillo Hernández José de Jesús su sucesión. Sucesorio Familiar Auto. 1 Acdo. Núm. Exp. 349/2025.
Nava Lora Vhiniza vs. Hernández Garibay Gustavo. Especial Familiar Auto. 1 Acdo. en Incidente. Núm. Exp. 2997/2024 Entrega de Bien Inmueble.
Nava Lora Vhiniza vs. Hernández Garibay Gustavo. Especial Familiar Auto 3. 2 Acdos. Núm. Exp. 2997/2024 Inc. de Compensacion.
Olvares Vázquez Sofía Alejandra vs. Cruz León José Felipe. Controversias del Orden Familiar Auto 2. 2 Acdos. Núm. Exp. 2501/2024.
Ortega Carrera Luisa vs. Gabriel Benítez Ortega. Controversias del Orden Familiar Auto. 1 Acdo. Núm. Exp. 1873/2013.
Ortega Pérez Primitivo su sucesión. Sucesorio Familiar Auto. 2 Acdos. Núm. Exp. 1261/2024.
Palacios Reyes María Lorenza su sucesión. Sucesorio Familiar Auto. 1 Acdo. Núm. Exp. 661/2025.
Pantoja Millán Karen Paola vs. Óscar Eduardo Gutiérrez Garnica. Controversias del Orden Familiar Auto. 1 Acdo. Núm. Exp. 1577/2015.
Pérez Castillo Mario vs. López Hernández Gloria Rosalía. Controversias del Orden Familiar Auto. 1 Acdo. Núm. Exp. 3301/2024 Tomo Ii.
Pérez Cruz Ariadna Alejandra vs. Gómez Colín Sebastián. Controversias del Orden Familiar Auto. 1 Acdo. Núm. Exp. 1171/2024.
Quijano Nelia su sucesión. Sucesorio Familiar Auto. 1 Acdo. Núm. Exp. 509/2025.
Ramírez Cahue Roberto vs. Reyes Uriostegui Fabiola Itzayana. Controversias del Orden Familiar Auto. 1 Acdo. Núm. Exp. 3053/2024.
Ramírez Meza Clairette Lily vs. Rodríguez de la Fe Fidel Alejandro. Especial Familiar Auto. 1 Acdo. Núm. Exp. 633/2024.
Reyes Fuentes Christian Omar vs. Frías Garduño Natali. Controversias del Orden Familiar Auto. 1 Acdo. Núm. Exp. 217/2023.
Reyes Madrid Jesús su sucesión. Sucesorio Familiar Auto 3. 3 Acdos. Núm. Exp. 467/2025.
Rodríguez López María Elena su sucesión. Sucesorio Familiar Auto. 1 Acdo. Núm. Exp. 641/2025.
Rodríguez Rodríguez Mitchell Jovanny vs. Rodríguez Aymerich Karina. Controversias del Orden Familiar Auto 2. 2 Acdos. Núm. Exp. 465/2023.
Rodríguez Sánchez Ingrid vs. Campos de la Fuente Sergio. Especial Familiar Auto. 1 Acdo. Núm. Exp. 999/2022.
Rodríguez Sánchez Ingrid vs. Campos de la Fuente Sergio. Especial Familiar Auto 2. 1 Acdo. en Incidente. Núm. Exp. 999/2022 Inc. de Guarda y Custodia.
Romero Pacheco María del Carmen su sucesión. Sucesorio Familiar Auto. 1 Acdo. Núm. Exp. 1123/2023.
Rosas Silva Dayana. Controversias del Orden Familiar Auto 2. 2 Acdos. Núm. Exp. 817/2022 Inc. Reduc. Pensión Alim.
Sabino Pedraza Ma Carmen su sucesión. Sucesorio Familiar Auto. 1 Acdo. en Expedientillo. Núm. Exp. 1865/2023 Bis. 1 Expdllo.
Saldaña Castillo Hugo Lorenzo vs. Grajales Leal Lucía del Pilar. Especial Familiar Auto. 1 Acdo. Núm. Exp. 55/2023.
Santillán López María Fernanda vs. López Labastida Laila Karla. Controversias del Orden Familiar Audiencia. 1 Acdo. Núm. Exp. 1585/2024.
Silva Meléndez Leticia su sucesión. Sucesorio Familiar Auto. 1 Acdo. Núm. Exp. 541/2025.
Simancas Aparicio Fernando. Sucesorio Familiar 1 Acdo. Núm. Exp. 3585/2024.
Simancas Aparicio Fernando. Sucesorio Familiar Computo para Contestar Agravios. 1 Acdo. en Incidente. Núm. Exp. 3585/2024 Incid Rem Albacea.
Torres Colindres Rocío vs. Morales Martínez José Marcos. Controversias del Orden Familiar Auto. 1 Acdo. Núm. Exp. 1287/2024.
Uribe Retama Samantha vs. Luna Castillo Joel. Controversias del Orden Familiar Auto. 1 Acdo. Núm. Exp. 1317/2024.
Vaca Ávila Metztli Mariana y Luis Alejandro Carabarin Delgado. Div. Incausado Auto. 1 Acdo. Núm. Exp. 2115/2011.
Valdez Gutiérrez Luisa. vs. Luna de León José Transito. Alim. Comparec. Auto. 1 Acdo. Núm. Exp. 855/2000.
Valverde Díaz Adriana vs. Jorge Ramónfernandez Delgado. Div. Incausado Auto. 1 Acdo. Núm. Exp. 771/2009.
Varela Higareda Claudia Guadalupe. Sucesorio Familiar Auto. 1 Acdo. Núm. Exp. 999/2015.
Velázquez Esquivel Irene su sucesión. Sucesorio Familiar Auto. 1 Acdo. en Expedientillo. Núm. Exp. 935/2024 Bis. 1 Expdllo.
Zapata Ortiz Sindy Noemí vs. Paul Arias Paniagua. Especial Familiar Auto. 1 Acdo. en Incidente. Núm. Exp. 1277/2015 Inc. de Cancel. de Pension.
De Varios Sria. a No Corresponde. Ord. Civil Familiar Auto. 2 Acdos. en Expedientillo. Núm. Exp. 9000/2025 No Corresponde.

SENTENCIAS INTERLOCUTORIAS

Vázquez Bonilla Librada Lilia vs. García Hernández Pablo Remigio. Controversias del Orden Familiar Sent. Interl. 1 Sent. Inter. en Incidente. Núm. Exp. 17/2005 Inc. Qde Cancel. de Pension

CONCILIADOR POR MINISTERIO LEY:
LIC. ANANTLI YECATL SÁNCHEZ MORALES

SECRETARÍA "B"
ACUERDOS DEL 14 DE OCTUBRE DEL 2025

Aguirre Barrera Juana su sucesión. Sucesorio Familiar 1 Acdo. Núm. Exp. 344/2025.
Alvarado Audelo Alfredo vs. Tavares Yáñez Jéssica Yazmín. Controversias del Orden Familiar 1 Acdo. Núm. Exp. 896/2022.
Ángeles Vega Gladys Jocelyn vs. Arroyo Álvarez Aarón. Controversias del Orden Familiar 1 Acdo. Núm. Exp. 666/2024 Tomo Ii.
Apodaca Rangel Eduardo Francisco. Sucesorio Familiar 1 Acdo. Núm. Exp. 1332/2016.
Ávila Alvarado Leticia. Sucesorio Familiar 1 Acdo. Núm. Exp. 12/2021.
Ayala Vázquez Mabel Arisbeth vs. Miranda Romero José Adán. Especial Familiar 1 Acdo. Núm. Exp. 2778/2024.
Baltazar Rojas María Guadalupe su sucesión. Sucesorio Familiar 1 Acdo. Núm. Exp. 3622/2024.
Barrios Irigoyen Laura vs. Hermilo Aparicio Hernández. Controversias del Orden Familiar 2. 2 Acdos. Núm. Exp. 1056/2012 Principal.
Basurto Escobar Margarita su sucesión. Sucesorio Familiar 1 Acdo. Núm. Exp. 558/2025.
Betanzos Vivas Margarito Marcial su sucesión. Sucesorio Familiar 1 Acdo. Núm. Exp. 2578/2024.
Calderón y Jiménez Luz de Esperanza su sucesión. Sucesorio Familiar 1 Acdo. Núm. Exp. 1154/2024.
Capilla Maldonado Airy Zoe vs. Jaaziel Vázquez Alatriste. Controversias del Orden Familiar 1 Acdo. Núm. Exp. 1240/2017 Inc. de Pensiones Alimenticias Vencidas y No Pagadas.
Castillo Moctezuma Gabriel su sucesión. Sucesorio Familiar 1 Acdo. Núm. Exp. 660/2025.
Chitiva Rincón Andrea y Herrera Díaz Camilo José. Juris. Voluntaria Familiar 1 Acdo. Núm. Exp. 1774/2023.
Corte Juárez María de Los Dolores vs. Estrada Fuentes Juan Arturo. Controversias del Orden Familiar 2 Acdos. Núm. Exp. 2076/2024 Principal.
Cortés Fragoso María Teresa vs. Enrique Saldaña Flores. Controversias del Orden Familiar 1 Acdo. Núm. Exp. 1388/2010 Inc. de Liquidación de Sociedad Conyugal.
Cortés Gómez Alfonso vs. Gómez Luna María Elena su Sucesión y Notario Público Número 237 de la Ciudad de México Licenciado Alfredo Ayala Herrera y C Director del Registro Nacional de Testamentos y Cortés Gómez Laura Elena. Ord. Civil Familiar 1 Acdo. Núm. Exp. 1932/2022.
Corvacho Caballero María Ernestina y Leñero Llaca Armando. Sucesorio Familiar 1 Acdo. Núm. Exp. 3206/2024 Inc. de Pago de Pensiones Alimenticias Vencidas y No Pagadas.

SOLO CONSULTA
SOLO CONSULTA
SOLO CONSULTA

Cruz Balawender José Giancarlo vs. Salamanca Smith María Andrea. Controversias del Orden Familiar 3. 3 Acdos. en Incidente. Núm. Exp. 3564/2024 Incid Cump. de Pago de Pensión Alimenticia.
Cruz Zarco María Elena vs. Miguel Ángel Sánchez Méndez. Alim. Comparec. 1 Acdo. Núm. Exp. 184/1998.
Dávila Nava Epifania. Sucesorio Familiar 1 Acdo. Núm. Exp. 1042/2019.
Delsordo Montesinos Camila. Juris. Voluntaria Familiar 1 Acdo. Núm. Exp. 242/2024.
Domínguez Domínguez Elsy Judith. Sucesorio Familiar 1 Acdo. Núm. Exp. 1940/2017 Tomo Ii.
Durán González Georgina Elizabeth vs. Moreno Puentes Maximiliano. Controversias del Orden Familiar 1 Acdo. Núm. Exp. 402/2024.
Escamilla Juárez Érika vs. Brian del Valle Núñez. Controversias del Orden Familiar 1 Acdo. Núm. Exp. 2064/2011 Tomo Ii.
Espinosa Gómez Ingrid Allinn vs. Magaña Sánchez Luis Manuel. Especial Familiar 1. 2 Acdos. Núm. Exp. 230/2023 Inc. de Cancel. de Pensión Alimenticia.
Espinoza Contreras Gabriel su sucesión. Sucesorio Familiar 1 Acdo. Núm. Exp. 2310/2024.
Ferrer Cabrera Graciela. Juris. Voluntaria Familiar 1 Acdo. Núm. Exp. 752/2018 Tomo Ii.
Flores Arzate María Guadalupe su sucesión. Sucesorio Familiar 1 Acdo. Núm. Exp. 626/2025.
Flores Ruiz Dolores su sucesión. Sucesorio Familiar 1 Acdo. Núm. Exp. 3644/2024.
Garay Segura Roberto vs. Jitka Jelinkova. Controversias del Orden Familiar 1 Acdo. Núm. Exp. 2110/2024 Tomo Vi.
García Castillo Francisco su sucesión. Sucesorio Familiar 2 Acdos. Núm. Exp. 374/2025.
Gaytán Santiago Fernanco Cristóbal su sucesión. Sucesorio Familiar 1 Acdo. Núm. Exp. 3374/2024.
Gil Rodríguez Daniel Elías su sucesión. Sucesorio Familiar 1 Acdo. Núm. Exp. 642/2025.
González Estrada Denisse vs. Luis Fernando Galicia Chacón. Especial Familiar 1 Acdo. Núm. Exp. 1614/2015.
González Juárez Frida Ivette vs. Mario Alvarado Rosas. Controversias del Orden Familiar 1 Acdo. Núm. Exp. 1424/2019.
González Ramos Bidkar Uziel vs. Alondra Magali Berenice Miranda Padilla. Controversias del Orden Familiar 1 Acdo. Núm. Exp. 2308/2015 Inc. de Ejecc. de Sent. de Pago de Alim.
González Sánchez Juan Pedro. Sucesorio Familiar 1 Acdo. Núm. Exp. 2962/2024.
Guzmán Flores Idania Alejandra vs. Juan Francisco Ramírez Gutiérrez. Especial Familiar 1 Acdo. Núm. Exp. 984/2020.
Hernández Avelino José Jaime. Sucesorio Familiar 1 Acdo. Núm. Exp. 928/2021.
Hernández Dector Angélica. vs. Alberto Zepeda García. Controversias del Orden Familiar 1 Acdo. Núm. Exp. 424/2025.
Hernández González Leonardo Daniel vs. Merced Noveron Magaly. Controversias del Orden Familiar 1 Acdo. Núm. Exp. 1566/2023.
Hernández López Benito su sucesión. Sucesorio Familiar 1 Acdo. Núm. Exp. 2220/2023.
Hernández Ramírez Irma su sucesión. Sucesorio Familiar 1 Acdo. Núm. Exp. 136/2025.
Hernández Rodríguez Alfredo. Ord. Merc. 2. 2 Acdos. Núm. Exp. 512/2025.
Hernández Santiago Jeny Karina. Sucesorio Familiar Computo 4a Apelacion. 1 Acdo. en Otros. Núm. Exp. 2728/2024 Secc Iv.
. Hernández Melo Mateo Fidel vs. Enriqueta Bautista Martínez. Especial Familiar 2 Acdos. en Incidente. Núm. Exp. 812/2013 Liquidación de Sociedad Conyugal.
Ixcamparij Rosales Carlos Haroldo vs. Rivera Rodríguez Rocío Arminda. Especial Familiar 1 Acdo. Núm. Exp. 2982/2024.
Jiménez García Carlos Ernesto. Sucesorio Familiar 1 Acdo. Núm. Exp. 248/2021 Inc. de Remoción de Albacea.
Juárez Ortega María de Lourdes. Sucesorio Familiar 1 Acdo. Núm. Exp. 2282/2024.
León Alvirde Miguel su sucesión. Sucesorio Familiar 1 Acdo. Núm. Exp. 178/2025.
Lira Galván Eduardo. Int. 1 Acdo. Núm. Exp. 140/1996.
López Amador Virginia vs. Camacho Velázquez Manuel. Controversias del Orden Familiar Computo. 1 Acdo. en Incidente. Núm. Exp. 1160/2009 Inc. de Cancel. (Natalia).
Magdaleno Coutiño Francisco. Sucesorio Familiar 1 Acdo. Núm. Exp. 3194/2024.
Mancilla Chávez Alma Lizbeth vs. Francisco Ventura Aceves. Cont. Ord. Fam. 1 Acdo. Núm. Exp. 932/2009.
Martínez Pérez Irma Lourdes vs. Martínez Ramírez Jesús Edgar. Controversias del Orden Familiar 1 Acdo. Núm. Exp. 414/2025 Principal.
Medina Pérez Enrique su sucesión. Sucesorio Familiar 1 Acdo. Núm. Exp. 3598/2024.
Medina Ramírez Claudia Teresa vs. Torres Covarrubias Erik. Controversias del Orden Familiar 1 Acdo. Núm. Exp. 1704/2023.
Meléndez García Elizabeth vs. Rodríguez Garnica Octavio. Ord. Civil Familiar 1 Acdo. Núm. Exp. 416/2011 Tomo Ii.
Monroy Franco Lorena vs. Cedillo Rivas José Guadalupe. Controversias del Orden Familiar 2. 2 Acdos. Núm. Exp. 3554/2024 Tomo Ii.
Morán Crisantos Margarita vs. Cortés Guerrero Manuel. Especial Familiar 1 Acdo. Núm. Exp. 2186/2024.
Olivares Carazo Esperanza. Sucesorio Familiar 2. 4 Acdos. Núm. Exp. 3162/2024.
Palomares Campos Esperanza su sucesión. Sucesorio Familiar 1 Acdo. Núm. Exp. 1368/2024.
Palos Guerrero Lidia Beatriz vs. Rodríguez Gaspar Carlos. Especial Familiar 1 Acdo. Núm. Exp. 2036/2022.
Peláez Alonso Silvia Isabel vs. Gutiérrez Piña Luis Alberto. Controversias del Orden Familiar 1 Acdo. Núm. Exp. 3190/2024.
Pérez Martínez Javier Andrés su sucesión. Sucesorio Familiar 1 Acdo. Núm. Exp. 238/2025.
Peña Pompa Simón su sucesión. Sucesorio Familiar 1 Acdo. Núm. Exp. 622/2025.
Peña Villalba Mabel vs. Sergio Hernández Hernández. Especial Familiar 1 Acdo. en Incidente. Núm. Exp. 1144/2013 Inc. de Cancel. y Disminucion.
Peñaloza Meléndez Sara. Sucesorio Familiar 1 Acdo. Núm. Exp. 2142/2011 Tomo Ii.
Ramírez Castillo José Baldomero su sucesión. Sucesorio Familiar 1 Acdo. Núm. Exp. 504/2025.
Ramírez Gallardo Karla Teresa vs. Bañales Martínez Isaid. Controversias del Orden Familiar 1 Acdo. en Amparo. Núm. Exp. 32/2025 1165/2025.
Ramos Velázquez Ana Karen vs. Bárcenas Galindo José Ángel. Controversias del Orden Familiar 2 Acdos. Núm. Exp. 616/2024.
Ratia del Olmo Claudia vs. Ayala Rocha Gabriel. Especial Familiar 1 Acdo. Núm. Exp. 670/2010.
Reyes Carrillo Claudia Zoe y Armando Carlos Valencia Aguilar. Especial Familiar 2 Acdos. Núm. Exp. 566/2015.
Reyes Medina Ana Gabriela vs. Alba Becerril César. Especial Familiar 1 Acdo. Núm. Exp. 3296/2024 Inc. de Modificación Al Régimen de Convivencias Provisional, Pago de Pensión Venc. y No Paga.
Rivera González María del Pilar vs. Emmanuel Vladimir Soto Mauricio. Ord. Civil Familiar 2 4a Apelacion. 2 Acdos. Núm. Exp. 1032/2007 Inc. de Actual. de Incrementos de Pensión Alimenticia.
Rivera Piña Yeraldine vs. Bonet Juárez Francisco. Controversias del Orden Familiar 1 Acdo. Núm. Exp. 2278/2024 Tomo Ii.
Rodríguez Arellano Rosa Nallely vs. Martínez Hernández Gabriel. Controversias del Orden Familiar 1 Acdo. Núm. Exp. 1466/2024.
Romero Juárez Tania Jazmín vs. Rodríguez García Daniel Armando. Controversias del Orden Familiar 1 Acdo. Núm. Exp. 476/2020 Inc. de Cambio de Guarda y Custodia.
Saldaña Cuéllar Claudia Michelle vs. Cortés Ávila Jesús Allan. Controversias del Orden Familiar 4 Computo Apelacion. 4 Acdos. Núm. Exp. 3584/2024 Tomo Ii Incid. Estab. de Rég. de Conv.
Sánchez Durán Israel su sucesión. Sucesorio Familiar 1 Acdo. Núm. Exp. 574/2025.
Sánchez Hernández Héctor vs. Areli Vanessa Retana Tafolla. Especial Familiar 2 Acdos. Núm. Exp. 1850/2019 Inc. de Susp. de Visitas y Convivencias Tomo Ii.
Sánchez Trejo Verónica Guadalupe vs. Briseño Castañón Félix. Controversias del Orden Familiar 2. 2 Acdos. Núm. Exp. 340/2021.
Sánchez Vargas Altagracia su sucesión. Sucesorio Familiar 1 Acdo. Núm. Exp. 662/2025.
Soria Castrejón Ana María su sucesión. Sucesorio Familiar 1 Acdo. Núm. Exp. 1682/2024.
Torres Estrada Dafne Eunice vs. José Daniel Grifaldo Jiménez. Controversias del Orden Familiar 1 Acdo. Núm. Exp. 340/2018.
Torres González Stephanie vs. Carlos Alberto Cabrera Ortíz. Controversias del Orden Familiar 1 Acdo. Núm. Exp. 1212/2020 Inc. de Pensiones Alimenticias Vencidas y No Pagadas.
Torres Ramírez Francisca su sucesión. Sucesorio Familiar 1 Acdo. en Otros. Núm. Exp. 3060/2024 Secc Ii.
Torres Valle José su sucesión. Sucesorio Familiar 2. 2 Acdos. Núm. Exp. 1298/2021.

SOLO CONSULTA
SOLO CONSULTA
SOLO CONSULTA

Vargas Ramírez Claudia Verónica vs. Ernesto López Benítez vs. Comparecencia. Controversias del Orden Familiar 2 Acdos. Núm. Exp. 1296/2013.
Velázquez Montes de Oca Guillermina su Suc. Sucesorio Familiar 1 Acdo. Núm. Exp. 284/2025 Secc. Segunda.
Velázquez Trejo Francisco su sucesión. Sucesorio Familiar 1 Acdo. Núm. Exp. 3104/2024.
Yerena Sánchez Sandra América vs. Fabián Yescas Hernández. Controversias del Orden Familiar 3 Apelacion. 3 Acdos. Núm. Exp. 1640/2018 Inc. de Cambio de Guarda y Custodia Tomo Ii.
De la Vega Andrade Marcela vs. Pichardo Hernández Joel Ramón. Controversias del Orden Familiar 1 Acdo. Núm. Exp. 1718/2023.
NO PUBLICADOS
Salceda de Soto María del Carmen su sucesión. Sucesorio Familiar 1 Acdo. en Otros. Núm. Exp. 2748/2024 Secc Ii.
AUDIENCIA
Houben Jeroen vs. Ríos Tapia Edith. Comparecencia Controversias del Orden Familiar 1 Audiencia. Núm. Exp. 494/2025.
Neri Romero Guadalupe. Aud. Sucesorio Familiar. 1 Audiencia. Núm. Exp. 558/2011 Inc. de Remoción de Albacea.
Peña Mendoza Arturo vs. Alma Rosa Cruz Mejía. Aud. Especial Familiar. 1 Aud. en Incidente. Núm. Exp. 1328/2016 Inc. de Cancel. de Pensión Alimenticia.
Serrano Trejo Misael vs. Mendoza Vargas Jeisse Charany. Aud. Controversias del Orden Familiar 1 Audiencia. Núm. Exp. 2028/2024.
SENTENCIAS INTERLOCUTORIAS
Díaz Rodríguez Alma Rosa vs. Díaz Ventura Diana Rebeca. Controversias del Orden Familiar Sent. Interl. 1 Sent. Inter. en Incidente. Núm. Exp. 1294/2017 de Cuantif. de Cump. de Pens. Alim. Provisional

EL SECRETARIO DE ACUERDOS
LIC. SANDRO EDUARDO SORIA BERNAL

OCTAVO DE LO FAMILIAR

SECRETARÍA "A"
ACUERDOS DEL 14 DE OCTUBRE DEL 2025

Alpizar Oseguera Rogelio su sucesión. Sucesorio Familiar Autoriza Séptimo Párrafo. Cvrr. 1 Acdo. Núm. Exp. 208/2023.
Alvarado Macías Rossana Elisa su sucesión. Sucesorio Familiar Exhibe Recibo de Copias Certificadas. Cvrr. 1 Acdo. Núm. Exp. 1512/2024.
Arancon Nacher María de Las Mercedes vs. Fernández Canet José Manuel. Especial Familiar 1 Acdo. Núm. Exp. 2330/2024.
Arenas Flores Antonio su sucesión. Sucesorio Familiar 1 Acdo. Núm. Exp. 1230/2024.
Aristeo Aranda Guillermo su sucesión. Sucesorio Familiar Autoriza Séptimo Párrafo. Cvrr. 1 Acdo. Núm. Exp. 630/2025.
Arroyo Razones José Guadalupe. Sucesorio Familiar 1 Acdo. Núm. Exp. 2784/2024.
Barrios Cedillo Nora su sucesión. Sucesorio Familiar Informe Archivo Judicial. Cvrr. 1 Acdo. Núm. Exp. 1462/2024.
Camacho Castañón Julio César su Suc. Sucesorio Familiar Razon- Acepta y Protesta Cargo de Albacea- Dom. y Copias. Cvrr. 1 Acdo. en Incidente. Núm. Exp. 1208/2020 Inc. de Remoción de Albacea 2.
Cervantes López Ángel Antonio vs. Romero García Miriam Victoria. Controversias del Orden Familiar Revoca- Autoriza Cuarto y Séptimo Párrafo. Cvrr. 1 Acdo. Núm. Exp. 1278/2023.
Contreras Bautista María Elena vs. José Bernardo Albarrán Méndez. Controversias del Orden Familiar 3 Acdos. Núm. Exp. 502/2016.
Córdova Roldán Justo Florencio su sucesión. Sucesorio Familiar Revoca- Señala Medios Electrónicos- Autoriza 4- 7mo. Cvrr. 1 Acdo. Núm. Exp. 306/2025.
García Jiménez Afthalia Yazmín vs. Dávila Segovia Marcos Edmundo. Controversias del Orden Familiar Asignan Psicologo para Platica. Cvrr. 1 Acdo. en Incidente. Núm. Exp. 486/2012 Inc. de Cambio de Guarda y Custodia.
García Morales Yessian Mariol vs. Sánchez Sedano Christian Geovanni. Controversias del Orden Familiar Se Revocan Abogados. Cvrr. 1 Acdo. Núm. Exp. 1448/2023.
García Villanueva Sandy Monserrat vs. García Cisneros Mario Alberto. Controversias del Orden Familiar Desahoga Vista Mp. Cvrr. 1 Acdo. Núm. Exp. 1396/2024.
Godínez Abonce Samanta vs. Rivera Carmena Sergio Steve Jordán. Controversias del Orden Familiar Copias Certificadas. Cvrr. 1 Acdo. Núm. Exp. 2110/2022.
Gómez Martínez Yureni Viviana vs. Fabián Chávez Cabañas. Controversias del Orden Familiar Fecha Audiencia. 2 Acdos. Núm. Exp. 302/2015.
Gómez Martínez Yureni Viviana vs. Fabián Chávez Cabañas. Controversias del Orden Familiar 1 Acdo. en Incidente. Núm. Exp. 302/2015 Inc. de Pagos Alimentarios Adeudados.
Gutiérrez Mendoza Rubén vs. Solís López María Guadalupe. Controversias del Orden Familiar Autoriza 7mo- Ratificar Valores (Parte). Cvrr. 2 Acdos. Núm. Exp. 1436/2023 Tomo Ii.
Guzmán Carrisoza Aldo Abisay vs. González Salazar Elizabeth. Especial Familiar 5 Acdos. en Incidente. Núm. Exp. 2592/2024 Inc. de Liquidación de la Sociedad Conyugal.
Hernández Castro María Francisca su Sucesión vs. Lagunes López José Rogerio. Ord. Civil Familiar Dada Copias. 1 Acdo. Núm. Exp. 1154/2023.
Hernández Martínez Margarita. Sucesorio Familiar Realizar Cédula. 2 Acdos. en Incidente. Núm. Exp. 1240/2018 Inc. de Remoción de Albacea 2.
Hernández Martínez Margarita. su Suc. Sucesorio Familiar 1 Acdo. en Incidente. Núm. Exp. 1240/2018 Inc. de Oposición a la Rendición de Ctas. Rendidas por el Ex Albacea Servando Rafael Cosío Hdz.
Ibinarriaga Hermoso Rosa María. Juris. Voluntaria Familiar Desahoga Vista Mp- Requiere. Cvrr. 2 Acdos. Núm. Exp. 1246/2024 Tomo Ii.
Juárez Rico Ana Cristina vs. García Hernández Óscar Adrián. Controversias del Orden Familiar 1 Acdo. Núm. Exp. 1604/2024.
Juárez Villanueva Zared Zarahema vs. Cervantes Ameca Salvador Ernesto. Controversias del Orden Familiar Exhibe Minuta. Cvrr. 2 Acdos. Núm. Exp. 772/2010 Inc. de Incremento de Pensión Alimenticia.
Luna Arroyo Blanca Estela del Rosario vs. Cerecedo Rodríguez Carlos. Especial Familiar 1 Acdo. en Incidente. Núm. Exp. 564/2018 Inc. de Fijación y Aseguramiento de Pensión Alimenticia Def. - Tomo Ii.
Márquez Castillo Esther vs. Zeferino Lujan Rodolfo. Especial Familiar 1 Acdo. Núm. Exp. 168/2023.
Martínez Gallardo Ixtaccihuatl vs. Serrano Arenas Jorge. Controversias del Orden Familiar Primera Cita de Formularios. Cvrr. 1 Acdo. Núm. Exp. 644/2018 Tomo II - Cuad. Principal.
Méndez Aguilar Magali Hatziri vs. Camargo Zavala Roberto. Alim. Billete. Cvrr. 1 Acdo. Núm. Exp. 472/2011.
Méndez González María de Los Ángeles su sucesión. Sucesorio Familiar Informe Archivo Judicial. Cvrr. 1 Acdo. Núm. Exp. 530/2025.
Mendoza Molina Romana su sucesión. Sucesorio Familiar Exhibe Minutas. Cvrr. 2 Acdos. Núm. Exp. 480/2025.
Miranda García Felisa su sucesión. Sucesorio Familiar 1 Acdo. en Otros. Núm. Exp. 584/2023 Secc. Segunda.
Moeller Camarena María Cecilia. vs. Pares Sevilla Luis. Controversias del Orden Familiar Copias Certificadas. Cvrr. 1 Acdo. Núm. Exp. 2144/2024.
Moeller Camarena María Cecilia. vs. Pares Sevilla Luis. Controversias del Orden Familiar Copias Certificadas. Cvrr. 1 Acdo. en Incidente. Núm. Exp. 2144/2024 Inc. Ejecc. de Sentencia.
Mondragón Esquivel Horacio Eduardo vs. Torres Sosa Yazmín. Controversias del Orden Familiar Girar Oficio Al Archivo Judicial (Datos de Envío). Cvrr. 1 Acdo. en Expedientillo. Núm. Exp. 66/2011 Expedientillo.
Moralez Hernández María del Pilar. Sucesorio Familiar 1 Acdo. en Incidente. Núm. Exp. 1178/2016 Inc. de Ampliación de Inventario y Avalúo por Adición.
Morán Bravo Yubhed Omar vs. Martínez González Karen. Especial Familiar Rebeldía. 1 Acdo. Núm. Exp. 2402/2024.
Nájera Neumann Nancy vs. Torrijos Monroy Julián Manuel. Controversias del Orden Familiar Asignan Psicologo para Platica. Cvrr. 1 Acdo. Núm. Exp. 1130/2024.
Ortega Escudero María Isabel vs. Rodríguez Razo Gustavo. Controversias del Orden Familiar Informe. Cvrr. 1 Acdo. en Incidente. Núm. Exp. 260/1996 Cancel. de Pensión.
Ortiz Ochoa María de Los Ángeles vs. Cisneros García Nicolás. Controversias del Orden Familiar 1 Acdo. Núm. Exp. 1072/2020.
Ortiz Quiroz Paola Karina vs. Cervantes Drue Juan Pablo. Controversias del Orden Familiar 1 Acdo. en Incidente. Núm. Exp. 2020/2017 Inc. de Cambio de Guarda y Custodia (Cumplimiento de Convenio).
Ortiz Ramírez José Ulises vs. Bolanos Reyes María Ivonne Lizet. Ord. Civil Familiar Razon. 1 Acdo. Núm. Exp. 1212/2016 Tomo Ii.
Osnaya Trinidad Raymundo su sucesión. Sucesorio Familiar 1 Acdo. en Otros. Núm. Exp. 344/2024 Secc. Cuarta.
Osorio Gálvez Francisco Aníbal su sucesión. Sucesorio Familiar Señala Aud. 801- Exhibe Minutas. Cvrr. 1 Acdo. Núm. Exp. 288/2025.

SOLO CONSULTA
SOLO CONSULTA
SOLO CONSULTA

Paz Villegas Guillermina vs. Meza Escobar Alberto. Controversias del Orden Familiar 1 Acdo. Núm. Exp. 222/2022 Tomo III - Cuad. Principal.
Peralta Virgilio Marcelina su sucesión. Sucesorio Familiar 1 Acdo. en Otros. Núm. Exp. 2816/2024 Secc. Tercera.
Ramírez Ruíz Maricarmen y Águila Ruíz Maricarmen vs. Águila Serrano Luis. Especial Familiar 1 Acdo. en Incidente. Núm. Exp. 1138/2023 Inc. para Resolver Las Consecuencias que Derivan Deldivorcio.
Rangel Bravo Manuel su sucesión. Sucesorio Familiar Desahoga Vista Mp- Pasa a Sentencia. Cvrr. 1 Acdo. Núm. Exp. 3514/2024.
Reyes Urrutia Ana María su sucesión. Sucesorio Familiar Girar Oficio Registro Ciil- Autoriza 7mo- Cvrr. 1 Acdo. Núm. Exp. 658/2023.
Robles Madrigal Julián vs. Rojas Martínez Mónica. Especial Familiar 1 Acdo. en Incidente. Núm. Exp. 1206/2021 Inc. de Pago de Compensación y de Pago de Pensión Alimenticia.
Román Román Petra su sucesión. Sucesorio Familiar Platica Privada. 1 Acdo. Núm. Exp. 568/2023 Cuarta Seccion.
Romero Calnacasco Enriqueta su Suc. Sucesorio Familiar 1 Acdo. en Otros. Núm. Exp. 230/2021 Secc. Segunda.
Romero Pérez Lepoldo su sucesión. Sucesorio Familiar Razon Archivo-Glosar Expillo- Notificar por Inactividad- Autoriza 7mo. Cvrr. 1 Acdo. Núm. Exp. 736/2023.
Silva Calvo Alfonso vs. Garibaldo Silva Claudia Ivette. Especial Familiar Informe. Cvrr. 1 Acdo. Núm. Exp. 1284/2022.
Tecillo López Selene Elizabeth vs. Zapata Santillán Francisco Javier. Div. Incausado Dada. 1 Acdo. Núm. Exp. 2134/2011.
Valencia Reyna José Antonio vs. Rojas Mendoza Mayra Georgina. Especial Familiar Apel. Preventiva. 5 Acdos. en Incidente. Núm. Exp. 148/2021 Inc. de Fijación de Guarda y Custodia de Forma Definitiva.
Vargas Córdoba Iván Antonio y Sánchez Arabedo Angélica Elena vs. Sánchez Arabedo Angélica Elena. Ord. Civil Familiar 1 Acdo. en Incidente. Núm. Exp. 2462/2024 Inc. de Repos. de Autos.
Vargas Vargas Cristina su sucesión. Sucesorio Familiar Revoca - Autoriza 4 y 7mo. Cvrr. 1 Acdo. Núm. Exp. 48/2024.
Vivar Jasso Carmen su sucesión. Sucesorio Familiar 1 Acdo. Núm. Exp. 1478/2023.
Zetina de la Rosa Miguel Ángel Emmanuel vs. Fragoso Hernández Julieta. Controversias del Orden Familiar Razon Notificación. Cvrr. 3 Acdos. Núm. Exp. 100/2022.

AUDIENCIA

Hernández Castro María Francisca su Sucesión vs. Lagunes López José Rogerio. Pasa a Sent. Ord. Civil Familiar. 1 Audiencia. Núm. Exp. 1154/2023.
Molina Morales Marcos su sucesión. Aud. 801 Sucesorio Familiar. 1 Audiencia. Núm. Exp. 1138/2024.
Pérez Vargas Saúl vs. Hernández Villegas Brenda Estefania. Lgrf. Platica Sin Asistencia Controversias del Orden Familiar 1 Audiencia. Núm. Exp. 3614/2024 Tomo Ii.

LA SECRETARIA DE ACUERDOS
LIC. ELOÍSA ACEVEDO SOLIS

SECRETARÍA "B"
ACUERDOS DEL 14 DE OCTUBRE DEL 2025

Alanís Santiago Érika vs. Martínez Alanís Zazil Yetlanezi. Controversias del Orden Familiar Amj. 1 Acdo. Núm. Exp. 1287/2024.
Álvarez Cano Ana Brigitte vs. Ernesto Santiago Miranda. Div. Nec. Amj. 1 Acdo. Núm. Exp. 1463/2002.
Ávalos Lozano Rosario Susuna vs. Martínez Camaño Juan Antonio. Especial Familiar Cedula. 1 Acdo. Núm. Exp. 445/2025.
Barba Ponce Yareli Belem vs. Leonardo Esmerado Abascal. Controversias del Orden Familiar Manifestaciones. 1 Acdo. en Incidente. Núm. Exp. 1599/2015 Inc. de Reduc. de Pensión Alimenticia.
Bañuelos Márquez Pablo y Magdalia González Estrada. Especial Familiar Manifestaciones. 2 Acdos. en Incidente. Núm. Exp. 2957/2024 Inc. Ampliación de Liq de Soc Cony.
Cabrera Gómez Bruno. Sucesorio Familiar Turno Oficio Amj. 1 Acdo. Núm. Exp. 859/1992.
Castañeda Vilchis Rodolfo vs. Gómez Zamora Angélica. Especial Familiar Manifestaciones. 1 Acdo. en Incidente. Núm. Exp. 1213/2022 Inc. de Consecuencias.
Castro Sepúlveda Carlos Humberto su sucesión. Sucesorio Familiar Exhorto. 1 Acdo. Núm. Exp. 1613/2024.
Cerón Toledo Diana Esmeralda vs. García Córdoba Kevin Moisés. Especial Familiar Manifestaciones. 1 Acdo. Núm. Exp. 201/2024.
Cerón Toledo Diana Esmeralda vs. García Córdoba Kevin Moisés. Especial Familiar 1 Acdo. en Incidente. Núm. Exp. 201/2024 Inc. de Fijación de Alimentos y Convivencia en Periodo Vacacional.
Chacón Martínez Francisco Javier su Suc. Sucesorio Familiar Expdllo. Amj. 1 Acdo. en Expedientillo. Núm. Exp. 863/2020.
Colín Salvador Miguel Ángel vs. Luna Cruz Adriana Itzel. Controversias del Orden Familiar Cedula. 1 Acdo. en Incidente. Núm. Exp. 199/2025 Pago de Pensiones Vencidas y No Pagadas.
Cornejo Diego Guadalupe Akary Cristel vs. Martínez Nolasco Adrián. Controversias del Orden Familiar Cedula. 1 Acdo. Núm. Exp. 291/2024 Alimentos por Comparecencia.
Cuevas Garcilaso René Israel vs. Díaz Rodríguez Irene. Controversias del Orden Familiar Dada Cuenta (2) Lmme. 1 Acdo. Núm. Exp. 2831/2024 Tomo Vi.
Espinoza Espinoza María. su Suc. Sucesorio Familiar Amj. 1 Acdo. Núm. Exp. 441/2015.
Esquivel Duclos. Controversias del Orden Familiar Expdllo. No Corresponden Datos Amj. 1 Acdo. en Expedientillo. Núm. Exp. 1813/2013 No Corresponden Los Datos.
Fernández Moreno Ana Laura vs. Flores Gómez Agustín. Controversias del Orden Familiar Manifestaciones. 2 Acdos. Núm. Exp. 793/2013.
Fernández Moreno Ana Laura vs. Flores Gómez Agustín. Controversias del Orden Familiar Manifestaciones. 1 Acdo. en Cuadernillo. Núm. Exp. 793/2013 Inc. de Aumento de Pensión Alimenticia.
Filigrana Valenzuela Adelina vs. Presno de Santos José Miguel. Especial Familiar Manifestaciones. 1 Acdo. en Incidente. Núm. Exp. 3629/2024 Inc. de Gyc y Pensi Alim.
Gamboa Armas Nadia. Juris. Voluntaria Familiar Amj. 1 Acdo. Núm. Exp. 2361/2024.
Giordano Huerta Aldo vs. Carla Pane Lammoglia. Controversias del Orden Familiar Amparo 1336- 2022 Req. 1 Acdo. en Amparo. Núm. Exp. 1113/2019 Amparo 1336/2022.
Giordano Huerta Aldo vs. Pane Lammoglia Carla. Controversias del Orden Familiar Manifestaciones. 1 Acdo. Núm. Exp. 1113/2019 Tomo Iii.
González Parra Francisco vs. Adriana Rodríguez Pérez. Especial Familiar 1 Acdo. Núm. Exp. 1963/2018.
González Pérez Gilda Aurora vs. Díaz Hidalgo Miguel. Controversias del Orden Familiar Informe. 1 Acdo. en Otros. Núm. Exp. 2729/2024 Tomo Iii.
González Rangel Norma vs. Daniel Gutiérrez González. Controversias del Orden Familiar 1 Acdo. Núm. Exp. 1527/2018 Tomo Ii.
Hernández Herrera. Controversias del Orden Familiar Expdllo. Amj. 1 Acdo. en Expedientillo. Núm. Exp. 1541/2015 Corresponde Al 35 Fam.
Hernández Méndez Luz María del Rosario vs. Jorge Rafael Hernández Santos. Controversias del Orden Familiar Expdllo. Amj. 1 Acdo. Núm. Exp. 1851/2013 Tomo Iii.
Herrera Guadarrama Yéssica Valeria vs. Huerta Hernández Edgar Arturo. Controversias del Orden Familiar Cedula. 1 Acdo. Núm. Exp. 209/2022.
Jiménez Olivos Martha Patricia vs. Vázquez Sierra César. Controversias del Orden Familiar Lgrf. Razon Billete. 2 Acdos. Núm. Exp. 213/2017.
Jiménez Paredes María del Carmen su sucesión. Sucesorio Familiar Amj. 1 Acdo. Núm. Exp. 171/2025.
Jiménez de Los Santos Manuela vs. Lozano Cruz Galdino. Especial Familiar Amj. 1 Acdo. Núm. Exp. 723/2022.
José Ángel Cervantes Cortés. Sucesorio Familiar Expdllo. Turno Amj. 1 Acdo. en Expedientillo. Núm. Exp. 1649/2017.
Lázaro y Camacho Eugenio Joel Anacleto vs. Ruíz Méndez Smirna. Especial Familiar Lgrf. Of. Sala Remitir Constancias. 1 Acdo. en Incidente. Núm. Exp. 2027/2021 Inc. de Disol. de la Sociedad Conyugal.
López González María del Pilar vs. Humberto Eduardo Mendoza Torres. Controversias del Orden Familiar Expdllo. Amj. 1 Acdo. en Expedientillo. Núm. Exp. 281/2018 Expedientillo.
López Jaimes Ángel. Sucesorio Familiar Expdllo. Amj. 1 Acdo. en Expedientillo. Núm. Exp. 1141/2001 Expedientillo.
López Reyes Herón Carmen su sucesión. Sucesorio Familiar Razon. 1 Acdo. en Incidente. Núm. Exp. 509/2022 Reposioción de Autos.
López Valle Nancy vs. Gutiérrez Nava Carlos Fernando. Controversias del Orden Familiar 1 Acdo. Núm. Exp. 621/2015.
Martínez Jiménez Karla Elizabeth vs. Alan Armenta Martínez. Controversias del Orden Familiar Minuta. 1 Acdo. Núm. Exp. 381/2017.

SOLO CONSULTA
SOLO CONSULTA
SOLO CONSULTA

Méndez Molina Cinthya Celene vs. Pacheco Hernández Diego Adolfo. Controversias del Orden Familiar Amj. 1 Acdo. Núm. Exp. 3631/2024.
Merlin Vieyra Arely vs. Ortiz Sánchez Arcangel. Especial Familiar Amj. 1 Acdo. Núm. Exp. 2809/2024.
Morales Martínez Marta su sucesión. Sucesorio Familiar Amj. 1 Acdo. Núm. Exp. 2103/2023.
Morales y Peña Alfaro Carlos Enrique. Sucesorio Familiar Secc. Segunda. 1 Acdo. en Otros. Núm. Exp. 3043/2024 Secc. Segunda.
Muñoz Moleres Erick Rommel vs. Belmont Aguilar Berenice. Controversias del Orden Familiar Razon. 1 Acdo. Núm. Exp. 1823/2021.
Pastor Aguirre Juan Carlos Olimpo vs. Viviana Victoria Muñoz Rosales. Controversias del Orden Familiar Exhibe Billete Amj. 1 Acdo. Núm. Exp. 997/2014.
Reséndiz Sánchez Vanessa Joselyn vs. Hernández Mendoza Miguel Ángel. Controversias del Orden Familiar Amj. 1 Acdo. Núm. Exp. 3449/2024 Principal Tomo Ii.
Reyes Pérez Fernanda Kelly vs. Jonathan Isaac Torres Soto. Controversias del Orden Familiar Razon. 1 Acdo. Núm. Exp. 1491/2017.
Rivera Lazcarro María de Lourdes vs. Fonseca Jiménez Marco Antonio. Ord. Civil Familiar Lgrf. Contesta Demanda. 1 Acdo. Núm. Exp. 141/2025.
Rojas Quintero Rosario vs. Hidario Tinoco José Víctor. Especial Familiar Contesta Agravios. 1 Acdo. en Incidente. Núm. Exp. 3589/2024 Inc. Cancel. Pens Alim.
Romero Limón Genoveva y Vázquez Castro Mario vs. Vargas Hernández Evodio. Controversias del Orden Familiar Amj. 1 Acdo. Núm. Exp. 1161/2023.
Salazar Ayala María de Jesús su sucesión. Sucesorio Familiar Amj. 1 Acdo. Núm. Exp. 525/2025.
Salazar Moreno Teresa y Salazar Moreno Felipe y Salazar Moreno María del Pilar y Salazar Moreno Jesús y Salazar Moreno Luis vs. Salazar Naranjo Manuel su sucesión. Ord. Civil Familiar Razon. 1 Acdo. Núm. Exp. 564/2025 Acumulación para Salazar Naranjo.
Segura Hernández Dorian Froylan vs. Violeta Hernández Cepeda. Ord. Civil Familiar Cedula. 1 Acdo. Núm. Exp. 1431/2019.
Solís Adame Mario. Sucesorio Familiar Expdllo. Turno Amj. 1 Acdo. en Expedientillo. Núm. Exp. 1815/2011.
Tapia Tinajero Refugio Sara. Juris. Voluntaria Familiar Cedula. 1 Acdo. Núm. Exp. 815/2020.
Vázquez García Natividad de la Luz vs. Dorantes Galindo Miguel Ángel. Controversias del Orden Familiar Razon. 2 Acdos. Núm. Exp. 1369/2024 Alimentos por Comparecencia.
Vázquez García Saira Estephanie vs. Valentino Flores Ricardo. Controversias del Orden Familiar Razon. 1 Acdo. Núm. Exp. 3135/2024.
Wilson Lorenzana Jennypher vs. Gongora Gómez Miguel Roberto. Especial Familiar Cedula. 1 Acdo. en Incidente. Núm. Exp. 1529/2023 Inc. de Pensión Alimenticia, Guarda y Custodia, Visitas y Convivencias.
MAL PUBLICADOS
Sierra Márquez Ana Alicia vs. Flores Le Blanc Carlos Antonio. Controversias del Orden Familiar Lgrf. 1 Acdo. en Otros. Núm. Exp. 1003/2019 Tomo Vi.
AUDIENCIA
Díaz Derflingher Gustavo David vs. García Espitia Elizabeth. Aud. Dee Ley Controversias del Orden Familiar 1 Audiencia. Núm. Exp. 121/2024.
Vázquez Montes de Oca Rosendo. Aud. 2do Reconoc. Nueva Fecha Juris. Voluntaria Familiar. 1 Audiencia. Núm. Exp. 93/2024.
CONCILIADOR POR MINISTERIO LEY:
LIC. LIZBETH GUADALUPE RIVERA FLORES

NOVENO DE LO FAMILIAR

SECRETARÍA "A"
ACUERDOS DEL 14 DE OCTUBRE DEL 2025

Adame Puente Elena. Sucesorio Familiar S. 1 Acdo. Núm. Exp. 95/2021.
Adame Puente Elena. Sucesorio Familiar S. 1 Acdo. Núm. Exp. 95/2021 Secc. Segunda.
Albarrán Vences José su sucesión. Sucesorio Familiar D. 1 Acdo. Núm. Exp. 563/2025.
Álvarez Ibarra Jesús su sucesión. Sucesorio Familiar D. 1 Acdo. Núm. Exp. 527/2025.
Anaya Vázquez Blanca Itzel vs. Zorrilla Sela Julio César. Especial Familiar D. 1 Acdo. Núm. Exp. 401/2018 Inc. Cambio de Guarda y Custodia.
Ancona Téllez Delia María vs. Vázquez López Miguel. Controversias del Orden Familiar D. 1 Acdo. Núm. Exp. 357/2024.
Arenas Matlalcuatzi Isidro Carlos su sucesión. Sucesorio Familiar D. 1 Acdo. en Cuadernillo. Núm. Exp. 509/2018 Segunda Sección.
Barrera Murillo Maura vs. Sergio Landa Núñez. Controversias del Orden Familiar 1 Acdo. Núm. Exp. 2959/2024 Tomo Ii.
Calderón Aranda Virginia Elena. Otros D. 1 Acdo. Núm. Exp. 273/2011.
Calderón Elizalde Francisco Javier vs. Espinoza Banda Mayra. Especial Familiar D. 1 Acdo. Núm. Exp. 3253/2024.
Carrasco Rueda Carlos Alberto vs. Román Aragón Ana Cristina. Controversias del Orden Familiar Apelación. 1 Acdo. Núm. Exp. 2475/2024 Tomo Ii.
Castillo Nolasco Margarita vs. Bernardo Rodríguez Contreras. Especial Familiar D. 1 Acdo. en Incidente. Núm. Exp. 1361/2019 Inc. de Pago de Pensiones Vencidas y No Pagadas.
Celaya Zita Ofelia vs. Cadena de la Rosa Pedro. Controversias del Orden Familiar D. 1 Acdo. en Expedientillo. Núm. Exp. 883/1998 Expedientillo.
Centeno Escutia Laura Lorena y Centeno Escutia Ana Luisa vs. Escutia Torres María de Los Ángeles y Centeno Escutia Jair de Jesús. Ord. Civil Familiar Auto 2 Rebel Agarvios. 2 Acdos. Núm. Exp. 369/2025.
Chávez Escamilla María del Carmen vs. Daniel Gómez Fuentes. Controversias del Orden Familiar D. 1 Acdo. Núm. Exp. 217/2025.
Comparecencias de Mujeres que Piden Medidas de Acdo. a la Ley de Acceso de Las Mujeres a Una Vida Libre de Violencia Violencia. Juic. Especial de Pérd. de la Patria Potest. Familiar Avp. 1 Acdo. Núm. Exp. 3001/2016 Ávila López Diana Elizbeth.
Corona Arias María de Lourdes vs. Hernández Sanjinez Sergio Nau. Controversias del Orden Familiar D. 1 Acdo. Núm. Exp. 1507/2017 Inc. de Cancel. de Pens. Alim. - - Liliana Hernández Corona.
Coroy Ríos Sabina su sucesión. Sucesorio Familiar D. 4 Acdos. Núm. Exp. 1973/2024.
Cruz Ponce Ilda su sucesión. Sucesorio Familiar D. 1 Acdo. Núm. Exp. 3353/2024.
Cuevas de Ponce Elia. Sucesorio Familiar D. 1 Acdo. Núm. Exp. 2247/2015.
Elizarraraz Guerra María Luz. Sucesorio Familiar D. 1 Acdo. Núm. Exp. 2741/2024.
Escobar Cristiani Hernán Everardo. Sucesorio Familiar D. 2 Acdos. Núm. Exp. 1471/2023.
Escorcia Fernández de Lara Margarita vs. Arellano Martínez Juan. Controversias del Orden Familiar 3 Billetes. 1 Acdo. Núm. Exp. 3239/2024 Tomo Ii.
Estrada Gutiérrez Mariano vs. García Ramos Elizabeth. Especial Familiar D. 1 Acdo. Núm. Exp. 2497/2024 Inc. para Regular Las Consecuencias Inherentes Al Divorcio.
Femat Álvarez Luz María su sucesión. Sucesorio Familiar Prevencion. 1 Acdo. Núm. Exp. 669/2025.
Fonseca López Lizet Adriana vs. Alatorre Chávez Erik. Controversias del Orden Familiar Dada Cuenta. 1 Acdo. Núm. Exp. 401/2024.
Gaenza Sánchez Francisco vs. Gutiérrez Peralta Leticia. Controversias del Orden Familiar D. 1 Acdo. Núm. Exp. 1277/2024.
García Guiberra Enriqueta. Sucesorio Familiar 1 Acdo. Núm. Exp. 783/2021.
García Herrera Úrsula Lizzete. vs. Aguilar Sánchez César Uriel. Div. Nec. D. 1 Acdo. Núm. Exp. 371/2010.
García Roldán Rosa María su sucesión. Sucesorio Familiar Prevencion. 1 Acdo. Núm. Exp. 667/2025.
Gil Zamora Anselmo. Sucesorio Familiar S. 1 Acdo. en Otros. Núm. Exp. 1599/2015 Secc. Segunda.
Glower Lagunas Alfredo Arturo su sucesión. Sucesorio Familiar S. 1 Acdo. Núm. Exp. 1859/2024.
Gómez Aguilar Heriberto su sucesión. Sucesorio Familiar D. 1 Acdo. Núm. Exp. 2377/2024.
Gómez Pezuela Gamboa Gustavo vs. Solís Velasco Marisol. Controversias del Orden Familiar S. 1 Acdo. Núm. Exp. 51/2021 Tomo Iii.
Gutiérrez Serafín Marco Antonio vs. Peralta González Irma Gladys. Especial Familiar D. 1 Acdo. Núm. Exp. 3025/2024 Inc. de Modificación de Medida Provisional.
Guzmán Mercado Kenia Esteli vs. Giovanni Goanni Chávez Sánchez. Especial Familiar 1 Acdo. en Incidente. Núm. Exp. 2645/2024 Bis. 2 Inc. de Reduc. de Pensión Alimenticia.
Hernández Escobedo Elizabeth Juana vs. Escobar Barrera Juan. Controversias del Orden Familiar D. 1 Acdo. Núm. Exp. 1883/2024 Principal.
Hernández Meneces Ruth su sucesión. Sucesorio Familiar Avp. 1 Acdo. Núm. Exp. 1765/2024.

SOLO CONSULTA
SOLO CONSULTA
SOLO CONSULTA

Huerta Villanueva Karen Victoria vs. Bernal Gómez Gabriel Mauricio. Controversias del Orden Familiar Auto 3. 3 Acdos. Núm. Exp. 2573/2024 Tomo III del Cuad. Principal.
Iturriaga González Mariana vs. Hernández Rodríguez Ignacio de Jesús. Controversias del Orden Familiar 1 Acdo. Núm. Exp. 1001/2023 Tomo II del Cuad. Principal.
León Ferretis Érika Shirley vs. Niklaus Weber Michael. Controversias del Orden Familiar D. 1 Acdo. Núm. Exp. 3295/2024 Tomo Ii.
Lezama Zistecatl Lilia Soledad vs. José Alejandro Monroy González. Especial Familiar S. 1 Acdo. en Incidente. Núm. Exp. 1885/2013 Inc. de Cancel. de Pensión Alimenticia.
Manzano Montes de Oca Zayra vs. Alarcón Ramírez Edgar Daniel. Controversias del Orden Familiar D. 1 Acdo. Núm. Exp. 1755/2024 Acumulado Al 1620/2024.
Martínez González Marisol vs. Manuel Rentería Alejandro. Controversias del Orden Familiar D. 2 Acdos. Núm. Exp. 1881/2021 Tomo II del Cuad. Principal.
Medina Núñez Anay Biridiana vs. de la Cruz Silvestre José Luis. Controversias del Orden Familiar D. 1 Acdo. Núm. Exp. 769/2024 Principal Tomo Ii.
Meza Guzmán Nemesio su sucesión. Sucesorio Familiar D. 1 Acdo. Núm. Exp. 75/2025.
Meza Márquez David Javier vs. Soriano Cruz Érika. Controversias del Orden Familiar S. 1 Acdo. Núm. Exp. 3393/2024 Tomo Ii.
Molina Álvarez Érika vs. Armando Pascual Vergara Ramírez. Controversias del Orden Familiar D. 1 Acdo. Núm. Exp. 2729/2024.
Montalvo Rosalba del Carmen y Alatorre Montalvo Alejandra vs. Ramírez Cervantes Jéssica Marlene. Controversias del Orden Familiar D. 1 Acdo. Núm. Exp. 1665/2023.
Mora Flores Lucas. Sucesorio Familiar D. 1 Acdo. Núm. Exp. 1895/2016.
Morales Barrios Teodora. Sucesorio Familiar D. 1 Acdo. Núm. Exp. 1297/2016 Secc. Segunda.
Morales Montes Martha Verónica vs. Gutiérrez Mendieta Gonzalo. Controversias del Orden Familiar D. 1 Acdo. en Expedientillo. Núm. Exp. 1747/2024.
Morales Ramírez Olga Mónica. Juris. Voluntaria Familiar D. 1 Acdo. Núm. Exp. 3343/2024.
Morales Thalita Jesús vs. Sucesorio Familiar D. 1 Acdo. Núm. Exp. 2667/2024.
Negrete Vargas Luis. Sucesorio Familiar D. 1 Acdo. en Expedientillo. Núm. Exp. 951/2023.
Neve García Sara. Sucesorio Familiar D. 1 Acdo. Núm. Exp. 455/2023.
Novelo Castilla Norma vs. Labelli Alessandro. Especial Familiar D. 1 Acdo. en Expedientillo. Núm. Exp. 2453/2024.
Ochoa Ochoa Ernesto. Sucesorio Familiar S. 1 Acdo. en Incidente. Núm. Exp. 1055/2011 Segundo Inc. de Oposició a la Rendición de Cuentas.
Olvera Pérez Edith Yoshabel vs. Bernal Galván Joel Arturo. Especial Familiar S. 1 Acdo. Núm. Exp. 919/2022.
Ordóñez Munguía Martha Patricia su sucesión. Sucesorio Familiar D. 1 Acdo. Núm. Exp. 877/2024.
Parra Mayo Juan Carlos su sucesión. Sucesorio Familiar D. 1 Acdo. Núm. Exp. 2881/2024.
Pastor Lara Laura Edith vs. Santos Aguilar J. Jesús. Especial Familiar Avp. 1 Acdo. en Incidente. Núm. Exp. 3567/2024 Inc. de Cancel. y/o Reduc. de Pensión Alimenticia.
Paz Noguez Érika Alejandra vs. Larrañaga Carrasco César Octavio. Especial Familiar D. 1 Acdo. en Incidente. Núm. Exp. 1627/2022 Inc. de Compensación.
Poire Carranza Ismael Farid vs. Mendoza Salcedo Cinthya Rosalía. Controversias del Orden Familiar D. 2 Acdos. Núm. Exp. 295/2023.
Pulido Armienta Alberto Iván vs. Sánchez Peralta María Fernanda. Especial Familiar 1 Acdo. Núm. Exp. 231/2024 Inc. de Falsif. de Firmas y Fraud. Procesal.
Ramírez Agustín Monserrat de la Luz vs. Madrigal García César Eduardo. Controversias del Orden Familiar D. 1 Acdo. Núm. Exp. 1171/2024.
Rangel Méndez Ana Margarita vs. Saúlo Hidalgo Juárez. Controversias del Orden Familiar Avp. 1 Acdo. Núm. Exp. 3029/2024.
Raya Ledesma José Eduardo vs. Cuiriz Guerrero Ana Karen. Controversias del Orden Familiar D. 1 Acdo. Núm. Exp. 1789/2024 Principal.
Reyes Moreno Ascari vs. Espinoza Ramos María Guadalupe. Controversias del Orden Familiar 1 Acdo. Núm. Exp. 1793/2021 Inc. de Cancel. Alimenticia.
Ríos Nava Susana su sucesión. Sucesorio Familiar Auto 2. 2 Acdos. Núm. Exp. 323/2022 Segundo Inc. de Remoción de Albacea.
Riveros López María del Pilar vs. Pérez Martínez Francisco. Controversias del Orden Familiar D. 1 Acdo. Núm. Exp. 1519/2016.
Rodríguez Infante Marco Antonio vs. Alma Rosa Birt Mosqueda. Controversias del Orden Familiar D. 1 Acdo. Núm. Exp. 1437/2017.
Rodríguez Castillo Benjamín. Sucesorio Familiar D. 2 Acdos. Núm. Exp. 433/2023.
Rodríguez Jácome Toribio. Test. D. 1 Acdo. Núm. Exp. 443/1999.
Roldán Trejo Pedro Francisco. Sucesorio Familiar D. 1 Acdo. en Expedientillo. Núm. Exp. 83/2023 Expedientillo.
Romero Bolaños Pedro Abel su sucesión. Sucesorio Familiar D. 1 Acdo. Núm. Exp. 3067/2024.
Ruíz González Francisco. Int. D. 1 Acdo. Núm. Exp. 987/1992.
Sánchez Doroteo Erick Gerardo vs. Pérez Mendoza Janeth. Controversias del Orden Familiar Billete. 1 Acdo. Núm. Exp. 1615/2024 Principal.
Santiago Hernández Guillermo su sucesión. Sucesorio Familiar D. 1 Acdo. Núm. Exp. 481/2024.
Soto Vargas María Antonia vs. David Jacinto González Martínez. Controversias del Orden Familiar Auto 1. 1 Acdo. Núm. Exp. 2655/2024.
Soto Vargas María Antonia vs. David Jacinto González Martínez. Controversias del Orden Familiar Auto 2. 1 Acdo. en Incidente. Núm. Exp. 2655/2024 Bis. 2 Inc. de Aumento de Pensión Alimenticia.
Trejo Moreno Guadalupe. Test. Avp Auto 2. 2 Acdos. Núm. Exp. 1661/2010.
Velazco Escudero Raquel. Sucesorio Familiar D. 1 Acdo. Núm. Exp. 519/2025.
Velázquez Gómez Gregoria. Sucesorio Familiar D. 1 Acdo. Núm. Exp. 797/1989 Bis. 2.
Velázquez Hernández María Martina su sucesión. Sucesorio Familiar D. 1 Acdo. Núm. Exp. 13/2025.
Velázquez Zúñiga Gabino. Sucesorio Familiar Auto 1. 1 Acdo. Núm. Exp. 2363/2024.
Velázquez Zúñiga Gabino. Sucesorio Familiar Auto 2. 1 Acdo. Núm. Exp. 2363/2024 Secc. Segunda.
Yáñez González Alberto su sucesión. Sucesorio Familiar D. 1 Acdo. Núm. Exp. 3399/2024.
Zambrano Barrios Érika Julieta vs. Trejo Jaimes Álvaro. Controversias del Orden Familiar D. 2 Acdos. Núm. Exp. 797/2024.
Zárate Pano Roberto vs. Juana Varela Velázquez. Ord. Civil Familiar D. 1 Acdo. Núm. Exp. 71/2025.
Zunun Pérez Magnolia Mayvi vs. Ambrocio Gonzalez Anselmo. Controversias del Orden Familiar D. 1 Acdo. Núm. Exp. 2989/2024.
De León Lira Verónica vs. Almaraz Sánchez José Antonio. Alim. Comparec. D. 1 Acdo. Núm. Exp. 1097/2006.
De la Cruz Rojas Salustiano vs. González Álvarez Antonina. Especial Familiar D. 1 Acdo. Núm. Exp. 3091/2024.
De la Cruz Rojas Salustiano vs. González Álvarez Antonina. Especial Familiar D. 1 Acdo. en Incidente. Núm. Exp. 3091/2024 Inc. Pensión Alimenticia, Guarda y Custodia.

MAL PUBLICADOS

Franco Alpide Artemia su sucesión. Sucesorio Familiar Nuevo Admisorio. 2 Acdos. Núm. Exp. 657/2025.

AUDIENCIA

Andrade González Lorena Merari vs. Gatica Vaca Jonathan Gerardo. Aud. Testigos y Se Difiere- D Controversias del Orden Familiar 1 Audiencia. Núm. Exp. 1521/2024.
Enríquez Rodríguez Amauri Erik. Entrevista - D Juris. Voluntaria Familiar. 1 Audiencia. Núm. Exp. 497/2023 Tomo II del Principal.
Nieto Vázquez Angélica vs. Silva Zapata Ángel Arturo. Aud. Interacción Con Hija Controversias del Orden Familiar 1 Audiencia. Núm. Exp. 927/2024.
Solís García Guadalupe su sucesión. Aud. 790- D Sucesorio Familiar. 1 Audiencia. Núm. Exp. 1133/2024.

SENTENCIAS DEFINITIVAS DEL 14 DE OCTUBRE DEL 2025

Figueroa Pacheco Eufrosina su sucesión. Sucesorio Familiar Sent. Def. 1 Núm. Exp. 2415/2024 Cuarta Seccion

SENTENCIAS INTERLOCUTORIAS

Arizmendi Martínez Anmaramni vs. Hernández López Alberto. Controversias del Orden Familiar Sent. Interl. 1 Sent. Inter. en Incidente. Núm. Exp. 1185/2018 Inc. de Pago de Pensiones Vencidas
Mata Juárez María Teresa su sucesión. Sucesorio Familiar Sent. Interl. 1 Núm. Exp. 447/2006 Inc. de Remoción de Albacea

LA SECRETARIA DE ACUERDOS
LIC. NELLY LETICIA PINEDA BUSTOS

SOLO CONSULTA
SOLO CONSULTA
SOLO CONSULTA

SECRETARÍA "B"
ACUERDOS DEL 14 DE OCTUBRE DEL 2025

Aguilar García Rosa María. Sucesorio Familiar Expedientillo. 1 Acdo. en Expedientillo. Núm. Exp. 1152/2020 Expedientillo.
Alba Torales José Ernesto vs. Romero Becerril Ciriaca Oralia. Especial Familiar B. 1 Acdo. Núm. Exp. 2492/2024.
Alba Torales José Ernesto vs. Romero Becerril Ciriaca Oralia. Especial Familiar B. 1 Acdo. en Incidente. Núm. Exp. 2492/2024 Inc. de Medidas para Frenar Violencia Familiar.
Almaraz Quintana Arely vs. Vidal Origel Ricardo Ángel. Especial Familiar Expedientillo. 1 Acdo. en Expedientillo. Núm. Exp. 442/2023 Expedientillo.
Ángeles Uribe Margarito. Sucesorio Familiar 1 Acdo. Núm. Exp. 1014/2023 Secc. Segunda.
Arias Reza Miguel Ángel vs. Hilda Karla Martínez Sánchez. Controversias del Orden Familiar B. 1 Acdo. Núm. Exp. 3314/2024.
Arias Reza Miguel Ángel vs. Martínez Sánchez Hilda Karla. Controversias del Orden Familiar B. 2 Acdos. Núm. Exp. 3314/2024 Inc. de Incumplimiento de Regimen de Visitas y Perdida de Custodia.
Arroyo Morales Karla Ileana vs. Javier Ortiz Romano. Controversias del Orden Familiar B. 2 Acdos. en Incidente. Núm. Exp. 2334/2024 Inc. de Incremento de Pensión Alimenticia.
Ayala Benítez Adriana vs. Castillo Martínez Mario Alberto. Controversias del Orden Familiar Ampliación. 1 Acdo. Núm. Exp. 3344/2024.
Bautista Reséndiz Alfredo vs. Bautista Reséndiz Jaime. Controversias del Orden Familiar 1 Acdo. en Incidente. Núm. Exp. 54/2024 Incidentede Impugnación de Falsedad de Documento.
Bautista Reséndiz Alfredo vs. Bautista Reséndiz Jaime. Controversias del Orden Familiar 3 Acdos. Núm. Exp. 54/2024 Principal.
Beatriz Romero Matías vs. Omar David Sandoval Romero. Controversias del Orden Familiar Expedientillo. 1 Acdo. en Expedientillo. Núm. Exp. 486/2019 Expedientillo.
Calderón Mejía Zeferino su sucesión. Sucesorio Familiar B. 1 Acdo. Núm. Exp. 488/2025.
Castillo Castillo Claudia Ivet vs. Arista García Sergio Abraham. Controversias del Orden Familiar Tesc. 1 Acdo. Núm. Exp. 746/2019.
Castillo Cardoso Karla Ivonne vs. Carreta Méndez Efrén. Controversias del Orden Familiar B. 1 Acdo. en Expedientillo. Núm. Exp. 1222/2018 Expedientillo.
Chávez López Alberto. Sucesorio Familiar Tesc. 1 Acdo. Núm. Exp. 1940/2015 Tercera Seccion.
Cornejo Lugo Herminio Moisés. Int. B. 1 Acdo. Núm. Exp. 310/2025.
Cruz Hernández Mariano Celestino. Sucesorio Familiar 1 Acdo. Núm. Exp. 670/2022.
Cruz Medina Jorge su sucesión. Sucesorio Familiar B. 1 Acdo. Núm. Exp. 104/2023 Cuarta Seccion.
Cuéllar Pérez Beatriz su sucesión. Sucesorio Familiar B. 1 Acdo. Núm. Exp. 456/2025.
Dávila Corona Luis Randu vs. Araiza Camarillo María Isabel. Especial Familiar B. 1 Acdo. Núm. Exp. 3234/2024 Inc. de Cambio de Garantía.
Delgado Romero Rosalba vs. Mora Pardo José Salvador Carlos. Controversias del Orden Familiar Audiencia. 1 Acdo. Núm. Exp. 62/2009 Inc. de Cancel. de Pensión Alimenticia.
Díaz López de Lara Marco Antonio vs. Díaz Vera Marco Antonio. Controversias del Orden Familiar B. 1 Acdo. Núm. Exp. 446/2002 Inc. de Cancel. de Pensión Alimenticia.
Duarte González Diana Teresa vs. Jaime Luja Christian Adrián. Controversias del Orden Familiar Expedientillo. 1 Acdo. en Expedientillo. Núm. Exp. 158/2010 Expedientillo.
Edmundo Pérez Carreón. Sucesorio Familiar Expedientillo. 1 Acdo. en Expedientillo. Núm. Exp. 582/2025 Expedientillo.
Espinoza Molina Érika Irasema vs. Medel García Iván. Controversias del Orden Familiar B. 1 Acdo. Núm. Exp. 49/2025 Tomo Ii.
Exp. Administrativo. Especial Familiar Tesc. 1 Acdo. Núm. Exp. 0/2014.
Fuentes Mercado María de la Uz su sucesión. Sucesorio Familiar Expedientillo. 1 Acdo. en Expedientillo. Núm. Exp. 2312/2013 Expedientillo.
Gallegos Sotomayor Cintya Alondra vs. Flores Ruíz Moisés Adrián. Controversias del Orden Familiar Tesc. 1 Acdo. Núm. Exp. 1320/2024.
González Yedra Isidro su sucesión. Sucesorio Familiar B. 1 Acdo. Núm. Exp. 840/2022 Principal.
Guerrero Rodríguez Ernesto. Sucesorio Familiar B. 1 Acdo. Núm. Exp. 2226/2013.
Hernández Gómez Ángeles vs. Edgar Fabián Guerrero Millán. Especial Familiar B. 1 Acdo. en Incidente. Núm. Exp. 3242/2024 Inc. Modificacion.
Hernández Salinas Ignacia su sucesión. Sucesorio Familiar 1 Acdo. Núm. Exp. 2860/2024 Amparo Núm. 1237/2025.
Hernández Salinas Ignacia su sucesión. Sucesorio Familiar 1 Acdo. Núm. Exp. 2860/2024 Amparo Núm. 1236/2024.
Irazabal Caballero Sandra vs. Fernando Gallardo Cerón. Controversias del Orden Familiar B. 1 Acdo. Núm. Exp. 2254/2024.
Jiménez Barrios Thalia Guri vs. León Medina Jorge Enrique. Controversias del Orden Familiar 1 Acdo. Núm. Exp. 1946/2024 Principal.
Lagos Olivier María del Socorro. Controversias del Orden Familiar 1 Acdo. Núm. Exp. 588/2019 Amparo Núm. 930/2025.
Lagos Olivier María del Socorro. Juris. Voluntaria Familiar 1 Acdo. Núm. Exp. 588/2019 Tomo Iii.
León Carabes María Elena vs. Delgado Pérez Matías. Controversias del Orden Familiar Expedientillo. 1 Acdo. en Expedientillo. Núm. Exp. 444/2007 Expedientillo.
López Viviana Peña vs. Quintana Garfias Juan Omar. Controversias del Orden Familiar B. 1 Acdo. Núm. Exp. 1848/2021.
Lozada Barrientos José Trinidad su sucesión. Sucesorio Familiar Expedientillo. 1 Acdo. en Expedientillo. Núm. Exp. 226/1999 Expedientillo.
Madrazo García Julio Emiliano y Martín Méndez Patricia. Juris. Voluntaria Familiar Tesc. 2 Acdos. Núm. Exp. 3474/2024.
Márquez Peña José Francisco Atanacio su sucesión. Sucesorio Familiar Nuevo Admisorio. 1 Acdo. Núm. Exp. 664/2025.
Martínez Domínguez Blanca vs. Jorge Aurelio Martínez Luna. Cont. Ord. Fam. Expedientillo. 2 Acdos. Núm. Exp. 1466/2007.
Medina Conde Abraham Gabriel vs. Castro Alejo Karina Elizabeth. Controversias del Orden Familiar B. 1 Acdo. Núm. Exp. 1748/2023.
Mendoza Rangel María Guadalupe. Sucesorio Familiar Tesc. 3 Acdos. Núm. Exp. 246/2023 Segunda Seccion.
Meneses González José Antonio vs. Lorena Hernández Jacques. Especial Familiar Billete. 1 Acdo. Núm. Exp. 2204/2013 Tomo Iii.
Moncada Mendoza Héctor. Sucesorio Familiar B. 1 Acdo. Núm. Exp. 1958/2023.
Moreno Romano Judith vs. Muñiz Román César Octavio. Controversias del Orden Familiar 1 Acdo. Núm. Exp. 1856/2023.
Morfín Valencia Graciela su sucesión. Sucesorio Familiar B. 1 Acdo. Núm. Exp. 620/2025.
Olivera González Gloria Eliza vs. Márquez González Álvaro. Controversias del Orden Familiar Audiencia. 1 Acdo. Núm. Exp. 2782/2024.
Orta Hernández Francisca. Sucesorio Familiar Expedientillo. 1 Acdo. Núm. Exp. 1910/2019.
Palma Bravo Luis Alberto vs. Zetina Díaz Karina. Controversias del Orden Familiar 1 Acdo. Núm. Exp. 2038/2018 Inc. de Cambio de Guarda y Custodia.
Peralta Manzo Leslie vs. Ruíz Ortega Ángel Roberto. Controversias del Orden Familiar 4 Acdos. Núm. Exp. 1772/2024.
Peña López Viviana vs. Quintana Garfias Juan Omar. Controversias del Orden Familiar Expedientillo. 1 Acdo. en Expedientillo. Núm. Exp. 1848/2021 Expedientillo.
Pulido Silva María de la Paz. Sucesorio Familiar 1 Acdo. Núm. Exp. 250/1990.
Rangel Magaña Rosalva vs. Omar Aranda Pineda. Controversias del Orden Familiar 1 Acdo. Núm. Exp. 654/2015.
Reyes Zúñiga José Juan vs. Yadira Elizabeth Bernal Mellado. Especial Familiar B. 1 Acdo. en Incidente. Núm. Exp. 3018/2024 Bis. 1 Inc. de Cambio de Guarda y Custodia.
Rivera Fernández Jorge Tomás y/o Tomás Rivera y/o Jorge Rivera Fernández y/o Jorge Tomás Rivera y Fernández y/o Jorge Rivera. Sucesorio Familiar B. 1 Acdo. Núm. Exp. 3606/2024.
Romero Paredes Jorge vs. Balderrama Carrasco María del Carmen. Controversias del Orden Familiar Audiencia. 1 Acdo. Núm. Exp. 466/2016 Tercer Inc. de Liquidación de Convn. Judicial.
Rosas Villasana Guadalupe. Sucesorio Familiar B. 1 Acdo. Núm. Exp. 3220/2024 Bis. 2.
Salas Vázquez David vs. Ma. Guadalupe Carillo Pascual. Ord. Civil Familiar 1 Acdo. Núm. Exp. 3546/2024.
Salem Gómez Noé José David. Juris. Voluntaria Familiar B. 1 Acdo. Núm. Exp. 2100/2016.
Sánchez Bazán Fernanda Lorena. Juris. Voluntaria Familiar Tesc. 1 Acdo. Núm. Exp. 2380/2024.
Santiago Maldonado Domitila su sucesión. Sucesorio Familiar Tesc. 1 Acdo. Núm. Exp. 482/2023 Tercera Seccion.

SOLO CONSULTA
SOLO CONSULTA
SOLO CONSULTA

Sibaja Escobar Sergio. Sucesorio Familiar Tesc. 2 Acdos. Núm. Exp. 198/2021 Secc. Segunda.
Trejo Rivera Carlos vs. González Castellano Noemí. Controversias del Orden Familiar B. 7 Acdos. Núm. Exp. 704/2019 Inc. de Modificación de Convenio.
Trujillo Marín Anett Paulina vs. José Enrique Martínez Hernández. Controversias del Orden Familiar 1 Acdo. Núm. Exp. 1286/2018 Tomo Ii.
Zaragoza Gochi Noemí Lisset vs. Márquez Carrillo Juan Jesús. Controversias del Orden Familiar 1 Acdo. Núm. Exp. 240/2022.
MAL PUBLICADOS
Ramírez Zúñiga Celia su sucesión. Sucesorio Familiar Nuevo Admisorio. 2 Acdos. Núm. Exp. 630/2025.
NO PUBLICADOS
Bautista Reséndiz Alfredo vs. Bautista Reséndiz Jaime. Controversias del Orden Familiar 1 Acdo. Núm. Exp. 54/2024 Principal.
Gaona Martha Silvia Rivera vs. Lozano Villafaña Roberto Mario. Controversias del Orden Familiar 1 Acdo. Núm. Exp. 894/1994 Tomo Ii.
López Maqueda J Ascención su sucesión. Sucesorio Familiar Nuevo Admisorio. 1 Acdo. Núm. Exp. 628/2025.
Martínez Arellano Arturo y Linas Carrillo Jazmín vs. Dolores Linas Aguilar y Otros. Controversias del Orden Familiar 2 Acdos. Núm. Exp. 114/2025.
Moreno Romano Judith vs. Muñiz Román César Octavio. Controversias del Orden Familiar B. 2 Acdos. Núm. Exp. 1856/2023.
Rivera Gaona Martha Silvia. Controversias del Orden Familiar 1 Acdo. en Incidente. Núm. Exp. 894/1994 de Actual. de Pago de Gastos y Costas Resp. Al Pago de Pens. y Pago de Deudas Cntraidas.
Salas Vázquez David vs. Carrillo Pascual María Guadalupe. Controversias del Orden Familiar 1 Acdo. Núm. Exp. 3546/2024 Vía de la Cancel. de Pensión Alimenticia.
Santana Pérez Isidoro Uriel vs. Santiago Hernández Estela Itzel. Especial Familiar 1 Acdo. Núm. Exp. 2264/2019 Inc. de Guarda y Custodia y Aumento de Pens. Alimenticia.
Téllez Olivares Dulce Estela vs. Silverio Hernández Jaime. Especial Familiar 1 Acdo. Núm. Exp. 648/2024 Inc. para Regular Las Consecuencias Legales Inherentes a la Disol. Vinculo Matrimonial.
SENTENCIAS INTERLOCUTORIAS
Sánchez Hernández Cristoval su sucesión. Sucesorio Familiar Sent. Interl. 1 Núm. Exp. 3082/2024

LA SECRETARIA DE ACUERDOS
LIC. MARGOT KARINA BARROSO CASILLAS

DÉCIMO DE LO FAMILIAR

SECRETARÍA "A"
ACUERDOS DEL 14 DE OCTUBRE DEL 2025

Acosta Vega Stephanie Gabriela. - vs. Martínez Hernández René Areli. Controversias del Orden Familiar 2 Acdos. Núm. Exp. 1387/2024.
Alcántara Gutiérrez Javier. su Suc. Sucesorio Familiar Expedientillo. 1 Acdo. Núm. Exp. 1095/2021.
Alquicira Ibáñez Moisés su sucesión. Sucesorio Familiar Proveniente del Juzgado 36 Fam. 1 Acdo. Núm. Exp. 3405/2024.
Alvarado Vilchis Rogelio vs. Alonso González Nalleli. Especial Familiar 1 Acdo. en Incidente. Núm. Exp. 1197/2017 Bis. 1 Inc. de Mod. Al Reg. de G y C y Fijación de Pens. Alim. Tomo Ii.
Álvaro Rodríguez Ruth Alejandra vs. Herrera Maya Miguel. Controversias del Orden Familiar Proveniente del Juzgado 36 Fam. 1 Acdo. en Otros. Núm. Exp. 2567/2024 Tomo Ii.
Barrios González Roberto (su Sucesion). Sucesorio Familiar 1 Acdo. Núm. Exp. 1441/2017.
Barrios González Roberto (su Sucesion). Sucesorio Familiar 1 Acdo. en Otros. Núm. Exp. 1441/2017 Secc. Segunda.
Bautista Villarreal Héctor. Sucesorio Familiar 1 Acdo. Núm. Exp. 669/2020.
Becerril Reyes Érika Graciela. vs. Gómez Piñon Alejandro. Especial Familiar Expedientillo. 1 Acdo. Núm. Exp. 1359/2017.
Bocanegra López María Laura de Jesús vs. Ramírez Barrios Víctor. Ord. Civil Familiar 1 Acdo. en Incidente. Núm. Exp. 2095/2022 Bis. 2 Inc. de Liquidación de Soc. Cony. (3).
Caballero Monroy Jesús Arturo vs. Jéssica Irais Castro Vela. Ord. Civil Familiar Proveniente del Juzgado 36 Fam. 1 Acdo. Núm. Exp. 93/2025.
Caballero Monroy Jesús Arturo vs. Jéssica Irais Castro Vela. Ord. Civil Familiar Proveniente del Juzgado 36 Fam. 1 Acdo. en Incidente. Núm. Exp. 93/2025 Pago Retroactivo de Pensiones Alimenticias Respecto del Incremento Automático Anual.
Cabrieles Demetrio María Mercedes. (su Suc). Sucesorio Familiar 1 Acdo. Núm. Exp. 229/2020.
Campos Finney Eugenio. - su Suc. Sucesorio Familiar 1 Acdo. en Incidente. Núm. Exp. 119/2024 Bis. 1 Inc. D e Oposición a la Rendición de Ctas. del Ex Albacea.
Castro Bazán Cristina. Sucesorio Familiar Proveniente del Juzgado 36 Fam. 2 Acdos. Núm. Exp. 345/2025.
Castro Pantoja Ana María. Controversias del Orden Familiar 1 Acdo. Núm. Exp. 1255/2000 Tomo Ii.
Chacón Domínguez José Manuel (su Sucesion). Sucesorio Familiar Expedientillo. 1 Acdo. Núm. Exp. 1551/2016.
Chávez Cordero Georgina Balbina vs. Sotomayor Barrera Roberto Lizardo. Especial Familiar 1 Acdo. Núm. Exp. 131/2013.
Chávez Hernández Alma Alicia vs. Francisco Salvador Hernández Gutiérrez. Controversias del Orden Familiar Proveniente del Juzgado 36 Fam. 1 Acdo. Núm. Exp. 2385/2024 Bis. 1.
Daniel Porragas Porfirio su Suc. Sucesorio Familiar 1 Acdo. en Incidente. Núm. Exp. 1089/2023 Inc. de Remoción de Albacea.
Díaz Castro Hugo Alfredo vs. Jiménez Benítez Paola. Especial Familiar 1 Acdo. en Incidente. Núm. Exp. 585/2019 Inc. de Regulación de Las Consecuencias Derivadas del Div. en Relación a la G y C Tomo V.
Díaz Castro Hugo Alfredo vs. Paola Jiménez Benítez. Especial Familiar 1 Acdo. en Amparo. Núm. Exp. 585/2019 1039/2024- Iv.
Donamaria Flores Natalia. vs. Baltazar Ramírez Fernando Natividad. Especial Familiar Expedientillo. 1 Acdo. Núm. Exp. 561/2017.
Dounce Esparza Margarita. Sucesorio Familiar Proveniente del Juzgado 36 Familiar. 1 Acdo. Núm. Exp. 3285/2024.
Escamilla Romero Ángel (su Sucesion). Sucesorio Familiar 1 Acdo. Núm. Exp. 1563/2017.
Escorcia Martínez Araceli vs. Pablo Raúl Dávila Pérez. Controversias del Orden Familiar Proveniente del Juzgado 36 Fam. 1 Acdo. Núm. Exp. 2969/2024.
Estrada Flores Blanca. Sucesorio Familiar Proveniente del Juzgado 36 Familiar. 2 Acdos. en Otros. Núm. Exp. 2237/2024 Secc. Cuarta.
Fragoso Santiago Victoria vs. Ángel Mario Mujica Jiménez. Controversias del Orden Familiar Proveniente del Juzgado 36 Fam. 1 Acdo. en Incidente. Núm. Exp. 2929/2024 Cancel. de Pensión Alimenticia 2.
García Rojas Anna Arely vs. Juan Carlos Quiroz Andrade. Especial Familiar Proveniente del Juzgado 36 Fam. 1 Acdo. Núm. Exp. 89/2025.
García Romero María del Carmen (su Sucesion). Sucesorio Familiar Expedientillo. 1 Acdo. Núm. Exp. 1225/2018.
García Roncal Samir. vs. Niebla Jiménez Ana Laura. Controversias del Orden Familiar 1 Acdo. Núm. Exp. 545/2021.
Gómez Sánchez María Venus vs. Covarrubias Gallegos Adrián. Controversias del Orden Familiar Expedientillo. 1 Acdo. Núm. Exp. 1157/2021.
Guadarrama Jiménez Alfredo. Juris. Voluntaria Familiar 1 Acdo. Núm. Exp. 1357/2024.
Guevara Martínez María Consuelo. su Suc. Sucesorio Familiar 1 Acdo. Núm. Exp. 625/2023.
Hernández Bautista Cándida vs. Ángel Junior Simbron del Pilar. Controversias del Orden Familiar 1 Acdo. Núm. Exp. 839/2022 Tomo Ii.
Hernández Castro Anselmo su sucesión. Int. Expedientillo. 1 Acdo. Núm. Exp. 55/2010.
Hernández Salazar Edith Jovana. vs. González Ramos Antonio. Especial Familiar 1 Acdo. en Incidente. Núm. Exp. 337/2021 Inc. de Pago Pensión Alimenticia.
Jiménez Pineda Félix. Controversias del Orden Familiar Expedientillo. 1 Acdo. en Expedientillo. Núm. Exp. 25/2023.
Ladislao Salas Teresa su sucesión. Sucesorio Familiar 1 Acdo. Núm. Exp. 1309/2024.
Lemus Eulalia su sucesión. Sucesorio Familiar 1 Acdo. Núm. Exp. 525/2025.
León Zavala Tomás su sucesión. Sucesorio Familiar 1 Acdo. Núm. Exp. 367/2025.
López Bobadilla Soledad. vs. Peralta Noriega Mauro Herón. Controversias del Orden Familiar 1 Acdo. en Amparo. Núm. Exp. 501/2021 628/2025- Iv.
Luis Flora Susana vs. Reyes Aquino Hermenegildo Manuel. Controversias del Orden Familiar 1 Acdo. Núm. Exp. 1167/2024.

SOLO CONSULTA
SOLO CONSULTA
SOLO CONSULTA

Márquez Cruz Norma Leticia vs. Arellanes Arango Alfonso. Controversias del Orden Familiar Proveniente del Juzgado 36 Fam. 1 Acdo. Núm. Exp. 105/2025.
Martínez Castillo José Benito vs. María Esther Flores Suárez. Especial Familiar Expedientillo. 1 Acdo. Núm. Exp. 705/2010.
Mayen Olguín José Luis. su Suc. Sucesorio Familiar 1 Acdo. Núm. Exp. 849/2021.
Mejía Pérez Virginia. Sucesorio Familiar Proveniente del Juzgado 36 Fam. 1 Acdo. Núm. Exp. 2949/2024.
Melo Olguín Ramón. Especial Familiar 1 Acdo. Núm. Exp. 835/2020.
Méndez Rojas Claudia vs. Méndez Rojas Josam. Controversias del Orden Familiar Expedientillo. 1 Acdo. en Expedientillo. Núm. Exp. 837/2022.
Mendoza Rebollo José (su Sucesion). Sucesorio Familiar Expedientillo. 1 Acdo. Núm. Exp. 1423/2018.
Mendoza Ruíz Rosa de Guadalupe vs. Pérez Olivares Gilberto. Ord. Civil Familiar Expedientillo. 1 Acdo. Núm. Exp. 1755/2012.
Montoya García Rosalba vs. Herrera Pretelin Mario. Controversias del Orden Familiar Expedientillo. 1 Acdo. en Expedientillo. Núm. Exp. 2071/2023.
Morales Álvarez Edith vs. Gustavo González Mendoza. Especial Familiar Proveniente del Juzgado 36 Fam. 1 Acdo. Núm. Exp. 315/2025.
Munguía Campos Jorge vs. Urenda Fernández Lizbeth Lucía. Controversias del Orden Familiar Expedientillo. 1 Acdo. en Otros. Núm. Exp. 1609/2021 Tomo Ii.
Muñoz de la Rosa Rosa Isela vs. Sergio Cuéllar Garcés. Especial Familiar Expedientillo. 2 Acdos. Núm. Exp. 2181/2017.
Navarrete Polanco Izamar. Especial Familiar Expedientillo. 1 Acdo. en Expedientillo. Núm. Exp. 2025/2023 No Conocido.
Navarro Rosales Elsa Lizbeth vs. González Chona Uriel su sucesión. Sucesorio Familiar 3 Acdos. Núm. Exp. 1862/2024 Bis. 1 Tomo Iii.
Navarro Rosales Elsa Lizbeth vs. González Chona Uriel su sucesión. Ord. Civil Familiar 1 Acdo. Núm. Exp. 1864/2024.
Paredes Gomora Esther. Ord. Civil Expedientillo. 1 Acdo. en Expedientillo. Núm. Exp. 739/2003.
Pérez Ledezma Moncerrat Esmeralda y Pascual Huitrón Félix. Especial Familiar 2 Acdos. Núm. Exp. 1867/2014.
Quezada Trejo Adriana Berenice vs. Ochoa Orozco Víctor. Especial Familiar Proveniente del Juzgado 36 Familiar. 2 Acdos. Núm. Exp. 3395/2024.
Quezada Trejo Adriana Berenice vs. Ochoa Orozco Víctor. Especial Familiar Proveniente del Juzgado 36 Familiar. 1 Acdo. en Incidente. Núm. Exp. 3395/2024 Reduc. de Pensión Alimenticia Decretada Provisional.
Ramírez Colín José Arturo vs. Delgadillo Rojano Evelin. Especial Familiar Expedientillo. 1 Acdo. Núm. Exp. 1557/2021.
Ramírez Núñez Rosa Elia vs. Eusebio Chávez Zamora. Controversias del Orden Familiar 1 Acdo. Núm. Exp. 1227/1997.
Ramírez de Arellano Anzastiga Cecilia vs. José Ignacio Meneses Balbuena. Controversias del Orden Familiar Proveniente del Juzgado 36 Fam. 1 Acdo. Núm. Exp. 2399/2024 Tomo Ii.
Ramos Jiménez Jenaro vs. Ramos Basilio Yolanda. Especial Familiar Expedientillo. 1 Acdo. Núm. Exp. 489/2023.
Rangel Almazán Blanca Estela su sucesión. Sucesorio Familiar Proveniente del Juzgado 36 Fam. 1 Acdo. en Incidente. Núm. Exp. 3307/2024 Inc. de Oposición Al Inventario y Avaluo.
Ríos García Dolores. Sucesorio Familiar Expedientillo. 2 Acdos. en Expedientillo. Núm. Exp. 1119/2023.
Ríos Rocha Alan Kristian vs. Diana Gomora López. Especial Familiar Proveniente del Juzgado 36 Fam. 1 Acdo. Núm. Exp. 2759/2024 Tomo Ii.
Romero Berber Elda Mariel vs. Díaz Campuzano José Manuel. Especial Familiar Proveniente del Juzgado 36 Fam. 1 Acdo. en Incidente. Núm. Exp. 3019/2024 Inc. de Liquidación de Sociedad Conyugal.
Romero Solís María. Sucesorio Familiar Proveniente del Juzgado 36 Fam. 1 Acdo. Núm. Exp. 227/2025.
Rosas López Agustina Irma. Sucesorio Familiar Proveniente del Juzgado 36 Fam. 2 Acdos. en Incidente. Núm. Exp. 2755/2024.
Rubio Ortiz Hilda vs. Sucesorio Familiar Expedientillo. 1 Acdo. Núm. Exp. 1025/2012.
Salvador Martínez Lázaro (su Sucesion). Sucesorio Familiar 1 Acdo. en Incidente. Núm. Exp. 1583/2017 Incidente.
Sánchez Lango Alicia. Sucesorio Familiar Proveniente del Juzgado 36 Fam. 1 Acdo. Núm. Exp. 287/2025.
Sánchez Mayorga Gema. Sucesorio Familiar 1 Acdo. en Incidente. Núm. Exp. 1963/2019 Inc. de Oposición Al Proyecto de Partición.
Sangerman Jiménez Bertha María. - vs. José Melitón Vargas Ubera. -. Controversias del Orden Familiar Expedientillo. 1 Acdo. en Expedientillo. Núm. Exp. 485/2008 No Conocido.
Sarabia Oruño Rocío vs. Fernando Iván Flores Pérez. Controversias del Orden Familiar 1 Acdo. Núm. Exp. 1251/2008.
Silva García Jesús Alfredo vs. Nancy Jannette Chávez Chávez. Controversias del Orden Familiar 1 Acdo. Núm. Exp. 1673/2018 Bis. 3 Tomo Iv.
Suárez Ortega Guadalupe Irma su sucesión. Sucesorio Familiar Proveniente del Juzgado 36 Fam. 1 Acdo. Núm. Exp. 3071/2024.
Suárez Sánchez Pilar. Sucesorio Familiar Expedientillo. 1 Acdo. Núm. Exp. 1113/2020.
Ugalde Lozano Elena Luisa y Ugalde Lozano Alberto Fernando y Ugalde Lozano Armando Humberto. Juris. Voluntaria Familiar 1 Acdo. Núm. Exp. 485/2025.
Vargas Viques Máximo. Sucesorio Familiar 1 Acdo. en Otros. Núm. Exp. 1543/1977 Secc. Cuarta.
Vargas Viques Máximo. Sucesorio Familiar 1 Acdo. en Otros. Núm. Exp. 1543/1977 Secc. Segunda.
Vázquez Rincón Celerino. Sucesorio Familiar 1 Acdo. Núm. Exp. 451/2023.
Vega Álvarez José Luis vs. Rocío Adriana Vega Bautista y María Elizabeth Vega Bautista y José Luis Vega Bautista. Controversias del Orden Familiar 1 Acdo. Núm. Exp. 1197/2023 Tomo Ii.
Villalta Sevilla Ernesto su Suc. Sucesorio Familiar 1 Acdo. en Incidente. Núm. Exp. 2051/2022 Inc. de Remoción de Albacea.
Zárate Santana María de Jesús vs. Javier Segura Rojas. Ejec. Merc. 1 Acdo. Núm. Exp. 249/2004.
De Los Santos Zamora Emiliana su sucesión. Sucesorio Familiar Expedientillo. 1 Acdo. Núm. Exp. 249/2013.
Del Monte Flores Mariana. Juris. Voluntaria Familiar 1 Acdo. Núm. Exp. 1495/2022.

AUDIENCIA

Alemán Macías Patricia. vs. López Castro Esteban. Especial Familiar. 1 Aud. en Incidente. Núm. Exp. 1995/2019 Inc. de Compensación.
Lozano García Teresa su sucesión. Sucesorio Familiar. 1 Audiencia. Núm. Exp. 2043/2024.

LA SECRETARIA DE ACUERDOS
LIC. VANESSA SOLANO PEREZ

SECRETARÍA "B"
ACUERDOS DEL 14 DE OCTUBRE DEL 2025

Aceves Hernández Gerardo. vs. Puente Montes Ingrid. Controversias del Orden Familiar 1 Acdo. en Incidente. Núm. Exp. 282/2020 Inc. de Modificación de Sent. y Convenio.
Aguilar Rojas Noemí vs. Ríos Reyes Bernardo. Controversias del Orden Familiar 1 Acdo. Núm. Exp. 132/2023.
Aguilar Vega María Teresa vs. Alejandro Meza Villagómez. Cont. Ord. Fam. 1 Acdo. Núm. Exp. 712/2005.
Alcalá Martínez Wendy Berenice vs. López Villanueva Aarón David. Especial Familiar Proveniente del Juzgado 36 Fam. 1 Acdo. Núm. Exp. 80/2025.
Alvarado Pérez Teresa su sucesión. Sucesorio Familiar 1 Acdo. Núm. Exp. 616/2025.
Arauz Arredondo Andrea su sucesión. Sucesorio Familiar Proveniente del Juzgado 36 Familiar. 1 Acdo. Núm. Exp. 3138/2024 Secc. Tercera.
Arellano Oliva Elizabeth. Juris. Voluntaria Familiar 1 Acdo. Núm. Exp. 590/2025.
Arrieta Campos Juanita Alejandra vs. Rubén Bobadilla Hernández. Controversias del Orden Familiar Proveniente del Juzgado 36 Fam. 1 Acdo. Núm. Exp. 2716/2024 Tomo Ii.
Báez Galván Jorge vs. Dolores Mariana León Hernández. Controversias del Orden Familiar Proveniente del Juzgado 36 Familiar. 1 Acdo. Núm. Exp. 2452/2024.
Bautista Sandoval Jaime su sucesión. Sucesorio Familiar 1 Acdo. en Otros. Núm. Exp. 846/2024 Cuarta Sección.
Beltrán Sánchez José Graciano. Sucesorio Familiar 1 Acdo. Núm. Exp. 10/2023.
Cabrera Ponce Yolanda su sucesión. Sucesorio Familiar Proveniente del Juzgado 36 Fam. 1 Acdo. Núm. Exp. 2612/2024.
Campos Serapio Adalberto. vs. Elizabeth Soto Toribio. Controversias del Orden Familiar 1 Acdo. Núm. Exp. 1298/2022.
Cano López Isabel su sucesión. Sucesorio Familiar 1 Acdo. Núm. Exp. 586/2025.

SOLO CONSULTA
SOLO CONSULTA
SOLO CONSULTA

Canto Cruz José Armin su sucesión. Sucesorio Familiar 1 Acdo. Núm. Exp. 608/2025.
Cedillo Granados Lorenzo su sucesión. Sucesorio Familiar 1 Acdo. Núm. Exp. 1552/2024.
Cedillo Vega Ubaldo Albela. Sucesorio Familiar 1 Acdo. en Incidente. Núm. Exp. 1080/2021 Inc. de Remoción de Albacea Promov. Octavio Cedillo Ley en contra de Mauricio Cedillo Ley.
Chalchy García Joel vs. Pajarito Luna Susana. Especial Familiar Proveniente del Juzgado 36 Familiar. 1 Acdo. en Incidente. Núm. Exp. 2824/2024 Inc. de Liquidación de Sociedad Conyugal.
Chavelas Guzmán Nancy Tatiana. vs. Aguirre Hernández Ricardo Alberto. Controversias del Orden Familiar 1 Acdo. Núm. Exp. 34/2021.
Claudio Cortés Juan Carlos vs. Bernal Pérez Yéssica. Especial Familiar Proveniente del Juzgado 36 Fam. 1 Acdo. Núm. Exp. 2280/2024 Tomo II Principal.
Concha Ávila José Jesús su sucesión. Sucesorio Familiar 1 Acdo. Núm. Exp. 1480/2021.
Contreras Martínez Ana Patricia vs. Bernal Pérez Fermín. Controversias del Orden Familiar 1 Acdo. en Otros. Núm. Exp. 1450/2023 Tomo Ii.
Contreras y Pérez María de Lourdes. - su Suc. -. Sucesorio Familiar 1 Acdo. Núm. Exp. 130/2024.
Corona Nava Álvaro su Suc. Sucesorio Familiar 1 Acdo. en Otros. Núm. Exp. 1756/2022 Segunda Sección.
Cruz Flores Encarnacion. Controversias del Orden Familiar 3 Acdos. Núm. Exp. 1122/2024.
Cruz Pérez María Margarita su Suc. Sucesorio Familiar 1 Acdo. Núm. Exp. 1918/2023.
Díaz Vital Juan su sucesión. Sucesorio Familiar 1 Acdo. Núm. Exp. 612/2025.
Emilio Ramírez Efrén Osvaldo vs. Santiago Gómez Joaquina. Controversias del Orden Familiar 1 Acdo. Núm. Exp. 104/2016.
Escutia González Fabiola vs. Campero Cerón Alejandro. Controversias del Orden Familiar Proveniente del Juzgado 36 Fam. 1 Acdo. Núm. Exp. 3116/2024.
Fernández Román María Isabel vs. Fernando Mendoza Castillo. Controversias del Orden Familiar 1 Acdo. en Incidente. Núm. Exp. 172/1997 Bis. 1 Vía de Ap´Apremio.
Flores Zafra Guadalupe. Sucesorio Familiar 1 Acdo. Núm. Exp. 1476/2024.
García Ramírez Karla Nazhelli vs. Pedro Matías Pablo. Controversias del Orden Familiar 3 Acdos. Núm. Exp. 130/2025.
García Valdez Darío su sucesión. Sucesorio Familiar 1 Acdo. Núm. Exp. 12/2025.
Gómez Margarita vs. Corona Gómez Margarita Elena y Corona Gómez Diana. Controversias del Orden Familiar 1 Acdo. Núm. Exp. 2008/2024.
González Mercado Dairen. vs. Daniel Montoya Castilla. Especial Familiar 1 Acdo. en Incidente. Núm. Exp. 1978/2021 Inc. de Fojación D Epensión Alimenticia.
González y Osorio Jorge Jerónimo. Sucesorio Familiar 1 Acdo. en Expedientillo. Núm. Exp. 456/2023 Expedientillo.
González Bermudes María del Sol vs. de Burgos Arellano Francisco. Controversias del Orden Familiar 1 Acdo. en Incidente. Núm. Exp. 1134/2017 Inc. de Pensiones Vencidas y No Pagadas.
González Michaus Leticia Jazmín. vs. Edson Rodolfo Ibarra Arroyo. Controversias del Orden Familiar 1 Acdo. en Otros. Núm. Exp. 494/2022 Principal Tomo Ii.
Hernández Carbajal Karla Aidé vs. Martínez Ramos Miguel Ángel. Controversias del Orden Familiar 1 Acdo. Núm. Exp. 732/2024.
Hernández Cortés Gabriela. vs. Leyte Vargas Luis Enrique. Controversias del Orden Familiar 1 Acdo. Núm. Exp. 1266/2022.
Hernández Fragoso Héctor. Sucesorio Familiar 1 Acdo. en Otros. Núm. Exp. 1180/2020 Segunda Sección.
Hernández García Evelyn Anahi vs. Manjarrez Herrera Esteban. Controversias del Orden Familiar 2 Acdos. Núm. Exp. 390/2024.
Hernández González Mario su sucesión. Sucesorio Familiar 1 Acdo. Núm. Exp. 620/2025.
Hernández Montoya Monserrat vs. Vilchis Vázquez Arturo Dilan. Controversias del Orden Familiar Proveniente del Juzgado 36 Fam. 1 Acdo. Núm. Exp. 3134/2024.
Hernández Rodríguez Irma vs. Razo Avilés Carlos Alberto. Controversias del Orden Familiar 1 Acdo. en Incidente. Núm. Exp. 2110/2015 Inc. de Alimentos.
Hurtado Flores Miguel su sucesión. Sucesorio Familiar 1 Acdo. Núm. Exp. 230/2025.
Islas Velázquez María. vs. Lozano Romero Víctor. Controversias del Orden Familiar 1 Acdo. Núm. Exp. 96/2019.
Iturbe Castillo Jorge Manuel. vs. Cinta Grotewold Carla María. Controversias del Orden Familiar 1 Acdo. en Otros. Núm. Exp. 2202/2016 Tomo IV Principal.
Jiménez Ramírez Vicente su sucesión. Sucesorio Familiar Proveniente del Juzgado 36 Fam. 1 Acdo. en Otros. Núm. Exp. 3100/2024 Secc. Cuarta.
Lagunas Piedras Josefa. -. Controversias del Orden Familiar 1 Acdo. Núm. Exp. 418/2024.
Lemus Flores Arturo su sucesión. Sucesorio Familiar 1 Acdo. en Otros. Núm. Exp. 1320/2024 Principal Tomo Ii.
López Medina Leonor vs. Rubén López Medina. Cont. Ord. Fam. 1 Acdo. Núm. Exp. 806/2011.
Magos Camacho Gabriela vs. Ismael Ramírez Montañez. Controversias del Orden Familiar 1 Acdo. en Incidente. Núm. Exp. 1538/2015 Inc. de Cancel. de Pensión Alimenticia.
Malagón Esquivel Gisel Aline vs. Pérez García José Antonio. Controversias del Orden Familiar 2 Acdos. Núm. Exp. 1848/2024.
Marín Cevallos David su sucesión. Sucesorio Familiar 1 Acdo. Núm. Exp. 240/2025.
Marín Macías María Sofía vs. Isaac Humberto de la Rosa Espinosa. Controversias del Orden Familiar 2 Acdos. en Otros. Núm. Exp. 556/2019 Principal Tomo Ii.
Marmolejo Oropeza María Juana. Sucesorio Familiar 1 Acdo. Núm. Exp. 340/2023.
Martínez Cortés Claudia Janeth vs. Barrón Moreno José. Controversias del Orden Familiar 1 Acdo. en Incidente. Núm. Exp. 584/2016 Inc. de Reduc. de Pensión Alimenticia.
Martínez Juárez Itzel Ariana. Especial Familiar 1 Acdo. en Otros. Núm. Exp. 642/2023 Principal Tomo Ii.
Martínez Ríos Víctor Daniel su sucesión. Sucesorio Familiar 1 Acdo. Núm. Exp. 356/2025.
Martínez Sánchez José Carlos. -. Sucesorio Familiar 2 Acdos. Núm. Exp. 430/2024.
Maza Barrios Concepción Alicia su sucesión. Sucesorio Familiar 1 Acdo. Núm. Exp. 624/2025.
Medina Rosas Angelina. Sucesorio Familiar 1 Acdo. en Amparo. Núm. Exp. 1368/2015 1144/2025.
Mejía Elías Sandra vs. Hernández Donamaria Sergio. Controversias del Orden Familiar 1 Acdo. Núm. Exp. 1718/2013.
Méndez López Iliana vs. Hernández Enzastiga Adán. Controversias del Orden Familiar 2 Acdos. Núm. Exp. 162/2023.
Meneses Palacios Yadira Concepción vs. Matadamas Canseco Guillermo René. Controversias del Orden Familiar 3 Acdos. Núm. Exp. 1302/2024.
Mercado Palacios María de Los Ángeles vs. Chávez González Jesús. Controversias del Orden Familiar 1 Acdo. en Incidente. Núm. Exp. 1990/2012 Inc. de Disminución de Pensión Alimenticia.
Mondragón Cesáreo su sucesión. Sucesorio Familiar 1 Acdo. Núm. Exp. 488/2025.
Monroy Robles Ivonne vs. Lara Bautista Carlos. Controversias del Orden Familiar 2 Acdos. Núm. Exp. 1842/2024.
Montoya García Rosalba. vs. Herrera Pretelin Mario. Controversias del Orden Familiar 1 Acdo. Núm. Exp. 748/2019.
Moreno López Rafel (su Sucesion). Sucesorio Familiar 1 Acdo. Núm. Exp. 1006/2018.
Noguez Noguez Yalex su sucesión. Sucesorio Familiar 1 Acdo. Núm. Exp. 1828/2024.
Núñez José Laura vs. Ricardo Durán Barrera. Alim. Comparec. Proveniente del Juzgado 36 Fam. 1 Acdo. Núm. Exp. 364/2025.
Olvera García Yanet vs. Ontiveros Ortega Joshua. Controversias del Orden Familiar 1 Acdo. Núm. Exp. 500/2023 Tomo Ii.
Olvera Soto Juan su sucesión. Sucesorio Familiar 1 Acdo. Núm. Exp. 266/2025.
Orozco Rivera Mónica Viviana. vs. Felipe Valverde Chávez-. Especial Familiar 3 Acdos. en Expedientillo. Núm. Exp. 36/2022 Expedientillo.
Ortiz Luna Mauro Gregorio. Sucesorio Familiar Proveniente del Juzgado 36 Fam. 1 Acdo. Núm. Exp. 522/2025.
Osnaya González Guillermo. su Suc. Sucesorio Familiar 1 Acdo. Núm. Exp. 228/2022.
Perea Sánchez Alberto su sucesión. Sucesorio Familiar 1 Acdo. Núm. Exp. 178/2025.
Pérez González José Refugio. Juris. Voluntaria Familiar 1 Acdo. Núm. Exp. 1628/2024.
Quintanilla Noguez Joel vs. María de Lourdes. Controversias del Orden Familiar Proveniente del Juzgado 36 Fam. 1 Acdo. Núm. Exp. 2278/2024 Tomo Ii.

SOLO CONSULTA
SOLO CONSULTA
SOLO CONSULTA

Ramírez Domínguez Sebastián su sucesión. Sucesorio Familiar 1 Acdo. Núm. Exp. 618/2025.
Ramírez Martínez Sandra Paola. vs. Notari Pier Andrea. Controversias del Orden Familiar 2 Acdos. en Otros. Núm. Exp. 734/2020 Principal Tomo Ii.
Rangel Martínez Brenda Jésica vs. Noriega Ferreira Armando. Especial Familiar 1 Acdo. Núm. Exp. 586/2023.
Rendón Onofre Yasmín. - vs. Hugo César Santos de León. -. Controversias del Orden Familiar 2 Acdos. Núm. Exp. 320/2024.
Rodríguez Alfaro Daniela Casandra vs. Luis Ángel Sánchez Villagómez. Controversias del Orden Familiar 1 Acdo. Núm. Exp. 92/2019.
Rodríguez Rocha Diana Alejandra Tamara vs. Juan Calleja Báeza. Controversias del Orden Familiar Proveniente del Juzgado 36 Fam. 1 Acdo. en Incidente. Núm. Exp. 2142/2024 Inc. Modificación de Guarda y Custodia.
Rodríguez Sánchez Lizbeth vs. Ramírez Granados Samuel Armando. Controversias del Orden Familiar 1 Acdo. Núm. Exp. 2590/2024.
Rodríguez y Ramírez Joaquín. Sucesorio Familiar 1 Acdo. Núm. Exp. 166/2025.
Rojas Acosta Raúl su sucesión. Sucesorio Familiar Proveniente del Juzgado 36 Fam. 1 Acdo. en Incidente. Núm. Exp. 2154/2024 Inc. Oposición Al Proyecto de Particion.
Rosado Pabst Alejandro vs. Amaya Andrade Susana. Especial Familiar Proveniente del Juz. 36°. 1 Acdo. Núm. Exp. 3028/2024 Inc. de Liquidación de la Sociedad Conyugal.
Rosasdo Pabst Alejandro vs. Susana Amaya Andrade. Especial Familiar Proveniente del Juz. 36°. 4 Acdos. en Incidente. Núm. Exp. 3028/2024 Liquidación de Sociedad Conyugal.
Rugerio Páez Alma Luz. Sucesorio Familiar 1 Acdo. Núm. Exp. 376/2024.
Ruíz Varela Elvia. Test. 1 Acdo. Núm. Exp. 438/1989.
Salas Torices Daniela vs. Vásquez Vásquez Ángel Gabriel. Especial Familiar 1 Acdo. Núm. Exp. 2316/2024 Tomo III Principal.
Sánchez Medina Yaneli vs. Saúl Gutiérrez López. Especial Familiar 1 Acdo. Núm. Exp. 1786/2023.
Sánchez Portillo Fausto (su Suc). Sucesorio Familiar 1 Acdo. Núm. Exp. 908/2020.
Sánchez Portillo Fausto (su Suc). Sucesorio Familiar 2 Acdos. en Incidente. Núm. Exp. 908/2020 Inc. de Falsedad de Documento.
Sánchez Portillo Fausto (su Suc). Sucesorio Familiar 1 Acdo. en Incidente. Núm. Exp. 908/2020 Inc. de Remoción de Albacea.
Sandoval Mendoza Aidde I. - vs. Cristian César Fuentes Lara. -. Controversias del Orden Familiar 1 Acdo. Núm. Exp. 2258/2023.
Sanjuanico Rodríguez Celia vs. San Juan Rodríguez Celia. Sucesorio Familiar 1 Acdo. en Otros. Núm. Exp. 1010/2007 Secc. Cuarta.
Santamarina Luis Robles vs. González Peredo Maite. Especial Familiar 5 Acdos. en Seccion_De_Ejecucion. Núm. Exp. 602/2023 Tomo Ii.
Santana Amador Marcos vs. Yuribet Leyva Gutiérrez. Especial Familiar 2 Acdos. en Incidente. Núm. Exp. 1800/2021 Inc. de Cump. de Convn. de Régimen de Visitas y Convivencias.
Santos Hernández David su sucesión. Sucesorio Familiar Proveniente del Juzgado 36 Fam. 1 Acdo. Núm. Exp. 3564/2024.
Serrano Cabrera Yéssica Pamela vs. Ruíz León Ricardo Alberto. Controversias del Orden Familiar Proveniente del Juzgado 36 Fam. 2 Acdos. Núm. Exp. 3602/2024.
Serrano Martínez Leonor. Test. 1 Acdo. Núm. Exp. 1180/1998.
Silva Álvarez Genaro su sucesión. Sucesorio Familiar 1 Acdo. Núm. Exp. 622/2025.
Tetzpa Jiménez Ana Paulina vs. Domínguez Torres Israel. Controversias del Orden Familiar 1 Acdo. en Incidente. Núm. Exp. 584/2013 Inc. de Cancel. de Régimen de Convivencias Provisional.
Ubaldo Garnica Claudia su sucesión. Sucesorio Familiar 1 Acdo. Núm. Exp. 628/2025.
Uribe Gómez Janet Amilkan vs. Francisco Javier Santos Crispín. Controversias del Orden Familiar 1 Acdo. en Incidente. Núm. Exp. 1264/2011 Inc. de Modificación de Convn. Judicial Tomo Iii.
Valdez Vázquez Gabriela. vs. Cervantes Linares Roberto Alejandro. Controversias del Orden Familiar 2 Acdos. en Incidente. Núm. Exp. 476/2017 Inc. de Cump. de Convn. Tomo Iv.
Vargas Ramales Melina Eliud vs. Moreno Amador Raymundo. Especial Familiar 1 Acdo. Núm. Exp. 156/2019.
Vargas Ramales Melina Eliud vs. Moreno Amador Raymundo. Especial Familiar 1 Acdo. en Otros. Núm. Exp. 156/2019 Principal Tomo Ii.
Vega Vargas Sharon Quetzaly- vs. Zamora Avilés Kevin-. Controversias del Orden Familiar 1 Acdo. Núm. Exp. 888/2024.
Velasco Morales Viviana vs. Joaquín Alvarado Morales. Ord. Civil Familiar 1 Acdo. en Incidente. Núm. Exp. 244/2001 Inc. de Cancel. de Pensión Alimenticia.
Vilchis Ortiz María Rafaela de Las Mercedes su sucesión. Sucesorio Familiar 1 Acdo. Núm. Exp. 396/2025.
Villarreal Hernández Matilde. Sucesorio Familiar Proveniente del Juzgado 36 Familiar. 1 Acdo. Núm. Exp. 2730/2024 Secc. Tercera.
Villarreal Moreno Orfelia Esbelia Susana. Sucesorio Familiar 1 Acdo. Núm. Exp. 1646/2013.
Yáñez Flores Luz Mariela. vs. Briceño Benítez Rubén. Controversias del Orden Familiar 1 Acdo. Núm. Exp. 288/2021.
Zamora Barrón Haydee vs. Jesús Luna Robles. Controversias del Orden Familiar Proveniente del Juz. 36°. 1 Acdo. Núm. Exp. 3218/2024.
Zarza Enciso Gabriel su Suc. -. Sucesorio Familiar 1 Acdo. en Otros. Núm. Exp. 564/2024 Segunda Sección.
De León Soto María del Socorro. Sucesorio Familiar Proveniente del Juzgado 36 Fam. 1 Acdo. Núm. Exp. 3520/2024.
AUDIENCIA
Botello Jiménez Kenia Estefani vs. Uribe Martínez José Eduardo. Controversias del Orden Familiar 1 Aud. en Incidente. Núm. Exp. 1176/2018 Inc. de Modificación de Régimen de Convivencia.
Santana Amador Marcos vs. Yuribet Leyva Gutiérrez. Especial Familiar. 1 Aud. en Incidente. Núm. Exp. 1800/2021 Inc. de Cump. de Convn. de Régimen de Visitas y Convivencias.
Tetzpa Jiménez Ana Paulina vs. Domínguez Torres Israel. Controversias del Orden Familiar 1 Aud. en Incidente. Núm. Exp. 584/2013 Inc. de Cancel. de Régimen de Convivencias Provisional.
Zamora Barrón Haydee vs. Luna Robles Jesús. Proveniente del Juz. 36° Controversias del Orden Familiar 1 Aud. en Incidente. Núm. Exp. 3218/2024 Inc. de Cobro de Pensiones Alimenticias.

EL SECRETARIO DE ACUERDOS
LIC. JOSÉ LUIS OSERIN GARCÍA

DÉCIMO PRIMERO DE LO FAMILIAR

SECRETARÍA "A"
ACUERDOS DEL 14 DE OCTUBRE DEL 2025

Acosta Hernández Jenny vs. Isaías Hernández Sánchez. Especial Familiar Expdllo. 1 Acdo. Núm. Exp. 1299/2014.
Aguilar García Joel su sucesión. Sucesorio Familiar Expdllo. 1 Acdo. en Expedientillo. Núm. Exp. 1089/2023 Expedientillo.
Aimeri Coqui Alberto Paolo su sucesión. Sucesorio Familiar Dada Nueva Cuenta. 1 Acdo. Núm. Exp. 1711/2024.
Alanís Rosales Sandra Yenitza vs. Rodríguez Hernández Fernando. Especial Familiar Dada Cuenta. 1 Acdo. en Otros. Núm. Exp. 1627/2008 Bis. 2 Tomo Ii.
Aministrativo vs. Administrativo. Actos Prejudiciales Familiar Adminis e. 2 Acdos. Núm. Exp. 3001/2025 Exp. Administrativo del Juzgado.
Arizaga Hernández Arcadio. Sucesorio Familiar Minuta. 1 Acdo. Núm. Exp. 849/2019.
Arredondo Servín Víctor su sucesión. Sucesorio Familiar Otros V. 1 Acdo. en Expedientillo. Núm. Exp. 507/2025.
Arthur Wallenstein Ira. Controversias del Orden Familiar Expdllo. 1 Acdo. en Expedientillo. Núm. Exp. 1371/1976.
Badillo Zapien Raúl Florencio su sucesión. Sucesorio Familiar Expdllo. 1 Acdo. en Expedientillo. Núm. Exp. 719/2023 Expedientillo.
Báez Villamil Sergio vs. Jaime Hernández Norma Yedid. Especial Familiar Acuerdo. 1 Acdo. en Incidente. Núm. Exp. 1309/2017 Bis. 2 Inc. Incumpli de Convenio, Pago de Pens Venci y No Pagadas e Incremento Pens Alim.
Balderas Martínez Andrea Zazhil. vs. Avisai Juárez Castillo. Especial Familiar Expdllo. 1 Acdo. Núm. Exp. 1661/2019.
Becerril Mancio María Luisa. Sucesorio Familiar Otros V. 1 Acdo. en Otros. Núm. Exp. 2691/2024 Cuarta Seccion.
Becerril Mondragón Laura Estela vs. Vega Rufino Marco Antonio. Controversias del Orden Familiar Acdo. 3. 3 Acdos. Núm. Exp. 605/2022 Tomo Iv.
Becerril Vega Verónica vs. Roberto Castañeda Cerda. Especial Familiar Contestación de Agravios. 1 Acdo. en Incidente. Núm. Exp. 2229/2019 Bis. 1 Inc. para Regular Las Obligaciones Inherentes a la Disol. del Vínculo Matrimonial.
Benítez Vázquez Blanca Aurora vs. Cayetano Rojas Tomás. Controversias del Orden Familiar //Acuerdo. 1 Acdo. Núm. Exp. 1673/2024.
Bernal Montesclaro Virginia. Sucesorio Familiar Acuerdo. 1 Acdo. en Otros. Núm. Exp. 79/2017 Bis. 5 Secc. Cuarta.

SOLO CONSULTA
SOLO CONSULTA
SOLO CONSULTA

Betancourt Tajika Luz Elena vs. Celso de Tamo Rivera. Especial Familiar // Expedientillo. 1 Acdo. en Incidente. Núm. Exp. 257/2013 Bis. 3 Inc. de Cambio de Guarda y Custodia.
Buendía Guerrero Sylvia su sucesión. Sucesorio Familiar Acuerdo. 1 Acdo. Núm. Exp. 1269/2024.
Bustamante Peralta Guillermo Roberto su sucesión. Sucesorio Familiar //Acuerdo. 1 Acdo. Núm. Exp. 79/2025.
Cabañas Recillas Luis Raúl. Sucesorio Familiar Amparo 1054/2025. 2 Acdos. en Amparo. Núm. Exp. 3151/2024 Amparo 1054/2025.
Camacho Cardel Manuel Cuauhtémoc su sucesión. Sucesorio Familiar 1 Acdo. Núm. Exp. 573/2025.
Camacho Cardel Manuel Cuauhtémoc. Sucesorio Familiar Amparo 1389/2024- Lx. 1 Acdo. en Amparo. Núm. Exp. 573/2025 Bis. 2 Amparo 1389/2024- Lx.
Cárdenas García Mónica Arianet vs. González Hurtado Johan Raúl. Controversias del Orden Familiar // Expedientillo. 1 Acdo. en Otros. Núm. Exp. 403/2022 Expedientillo.
Castañeda Cabañas Israel vs. Martínez Rivera Susana Valeria. Controversias del Orden Familiar Acuerdo. 1 Acdo. Núm. Exp. 737/2024.
Castro Cruz Gregorio Rodrigo vs. Lucía González Liborio. Div. Incausado Expdllo. 1 Acdo. Núm. Exp. 1121/2010.
Castro Mendoza Ricardo su sucesión. Sucesorio Familiar Acuerdo. 1 Acdo. Núm. Exp. 1421/2024.
Chavarría Torres María Asunción Teresa de Jesús. Sucesorio Familiar //Acuerdo. 1 Acdo. Núm. Exp. 453/2025.
Chávez Mendoza José Gerardo. Sucesorio Familiar Otros V. 1 Acdo. Núm. Exp. 601/2025.
Díaz Cosrtes María Fernanda vs. Torres Ramírez Mauricio. Controversias del Orden Familiar Billete. 1 Acdo. Núm. Exp. 709/2023.
Díaz Estrada Constancia su sucesión. Sucesorio Familiar M Remite. -. 2 Acdos. en Incidente. Núm. Exp. 775/2024 Bis. 3 Inc. de Remoción de Albacea.
Escalante Marín Julio César vs. Sánchez Aguilar Andrea. Controversias del Orden Familiar Otros V. 1 Acdo. Núm. Exp. 3061/2024.
Escalona Picazo Adela su sucesión. Sucesorio Familiar Acuerdo. 1 Acdo. en Otros. Núm. Exp. 1987/2024 Bis. 1 Secc. Segunda.
Figueroa Mondragón María Guadalupe su sucesión. Sucesorio Familiar Otros V. 1 Acdo. Núm. Exp. 3033/2024.
Flores Rojas Julia. Sucesorio Familiar Prevencion. 1 Acdo. en Incidente. Núm. Exp. 823/1997 Bis. 2 Inc. de Remoción de Albacea.
Franco y Casas Ruth Noelia su sucesión. Sucesorio Familiar //Acuerdo 2. 2 Acdos. Núm. Exp. 593/2025.
Gallegos Rosas Antonio su sucesión. Sucesorio Familiar Acdo. 1. 1 Acdo. Núm. Exp. 561/2025.
García Morales Tania Nallely vs. Ramírez Bello Julián. Especial Familiar Acuerdo. 1 Acdo. en Incidente. Núm. Exp. 483/2022 Bis. 3 Inc. de Régimen de Visitas y Convivencias.
García Valencia María del Rosario. Controversias del Orden Familiar Acdo. 2. 2 Acdos. Núm. Exp. 539/2009 Principal.
Gómez Paredes Julia su sucesión. Sucesorio Familiar Otros V. 1 Acdo. Núm. Exp. 3283/2024.
González González Carlos Mauricio vs. González y Reyes Carlos. Sucesorio Familiar Otros V. 1 Acdo. Núm. Exp. 3291/2024.
González Olivares Víctor Marcelo vs. Alduenda Farías Fabiola Margarita. Especial Familiar //Acuerdo. 1 Acdo. Núm. Exp. 247/2025.
González Velásquez Laura. vs. Jesús Pedro Espinosa Rentería. Especial Familiar //Acuerdo. 1 Acdo. en Incidente. Núm. Exp. 1563/2019 Bis. 3 Inc. Cumpli Sente.
Guerrero González Ariadna su sucesión. Sucesorio Familiar Acuerdo. 1 Acdo. Núm. Exp. 619/2025.
Heredia y Chávez Nava José Luis Raúl. Sucesorio Familiar // Expedientillo. 1 Acdo. Núm. Exp. 513/2023.
Hernández Tinoco Sergio. Sucesorio Familiar //Acuerdo. 1 Acdo. en Otros. Núm. Exp. 2303/2024 Cuarta Seccion.
Herrera Roqueñi Guillermo. Int. // Expedientillo. 1 Acdo. Núm. Exp. 1017/1984.
Huerta Ruíz Haidee Margarita vs. Rodrigo Antonio García Hernández. Controversias del Orden Familiar //Acuerdo. 1 Acdo. Núm. Exp. 633/2017.
Ibarra Alejandra vs. Leopoldo Ramírez Trejo. Reconoc. de Patern. Billete. 1 Acdo. Núm. Exp. 789/2005.
Ibarra César Estela su sucesión. Sucesorio Familiar Acuerdo. 1 Acdo. Núm. Exp. 173/2025.
Juárez Hernández Virginia. Sucesorio Familiar Acuerdo. 1 Acdo. en Otros. Núm. Exp. 1793/2011 Bis. 5 Secc. Cuarta.
Lecuona González Miguel vs. Cristina Reyes Menache. Especial Familiar Acuerdo. 1 Acdo. en Incidente. Núm. Exp. 985/2006 Inc. Liquida Soci Conyugal.
León Grajales Antonio su sucesión. Sucesorio Familiar Acuerdo. 1 Acdo. Núm. Exp. 1795/2022.
López Roberto. Sucesorio Familiar M Minuta. -. 1 Acdo. Núm. Exp. 247/2023.
Lugo Manzano Rosa vs. Gallardo Corona José Ernesto. Controversias del Orden Familiar Acuerdo. 1 Acdo. Núm. Exp. 1525/2024.
Luna Munguía Juan Carlos vs. Castillo Melo Beatriz y Luna Castillo Aleen Adriana y Luna Castillo Karla Atzin. Ord. Civil Familiar //Cierre. 1 Acdo. Núm. Exp. 2593/2024 Tomo I.
Luna Munguía Juan Carlos vs. Castillo Melo Beatriz y Luna Castillo Aleen Adriana y Luna Castillo Karla Atzin. Ord. Civil Familiar //Acuerdo. 2 Acdos. en Otros. Núm. Exp. 2593/2024 Tomo II Principal.
Manjarrez Morones Ana Rosa vs. García Hernández Luis Adrián. Especial Familiar Expdllo. 1 Acdo. en Expedientillo. Núm. Exp. 191/2022 Expedientillo.
Martínez Flores Clementina su sucesión. Sucesorio Familiar Auto de Radicación Juzg 37. 1 Acdo. Núm. Exp. 635/2025.
Martínez González Guadalupe. Sucesorio Familiar Otros V. 1 Acdo. Núm. Exp. 3451/2024.
Martínez Ramírez Hilda. Sucesorio Familiar Acuerdo. 1 Acdo. Núm. Exp. 273/2025.
Méndez Navarrete Benigno. Sucesorio Familiar Otros V. 1 Acdo. Núm. Exp. 329/2025.
Mendieta Ramírez Catalina. Test. Expdllo. 1 Acdo. Núm. Exp. 1489/2009.
Mendoza Morales Brenda Érika vs. Sánchez García Jaime. Controversias del Orden Familiar Acuerdo. 1 Acdo. Núm. Exp. 1905/2024.
Mendoza Ortega Keyri Chantal vs. Torres Ochoa Saúl. Controversias del Orden Familiar Acuerdo. 1 Acdo. Núm. Exp. 1285/2024.
Mendoza de la Madrid Laura Celia vs. Miguel Ángel González Cortés. Controversias del Orden Familiar Dada Req. 1 Acdo. en Incidente. Núm. Exp. 991/2016 Bis. 2 Vía de Apremio.
Millán Pedroza Francisco vs. Martínez Díaz Paola. Controversias del Orden Familiar Acuerdo. 1 Acdo. Núm. Exp. 1107/2023.
Monroy Hernández Ángeles vs. Baldez Lara Fernando. Especial Familiar Otros V. 1 Acdo. en Incidente. Núm. Exp. 3435/2024 Inc. de Reduc. de Pensión Alimenticia y Modificación del Incremento Anual.
Morales Bernal Teresa su sucesión. Sucesorio Familiar Requerimiento. 1 Acdo. Núm. Exp. 3307/2024.
Navarrete Acevedo Alicia. Sucesorio Familiar Acuerdo. 1 Acdo. Núm. Exp. 523/2018.
Necochea Segura Eduardo su sucesión. Sucesorio Familiar Expdllo. 1 Acdo. Núm. Exp. 1989/2023.
Ojeda Serrano Daniel Alberto vs. López Lozano Celsa. Especial Familiar // Expedientillo. 1 Acdo. Núm. Exp. 139/2024.
Palma Aguilar Marta Vianey vs. Vázquez Quintero Juan Carlos. Controversias del Orden Familiar Otros V. 1 Acdo. Núm. Exp. 2229/2024.
Palomares Calderón Hugo Rodrigo vs. Pérez Martínez Martha Angélica. Especial Familiar Requerimiento. 3 Acdos. en Incidente. Núm. Exp. 1107/2022 Bis. 1 Inc. de Actual. de Domicilio.
Perea González José Francisco. vs. Leticia Vizcaya Arellano. Especial Familiar Expdllo. 1 Acdo. Núm. Exp. 1469/2018.
Pérez Acevedo Salvador su sucesión. Sucesorio Familiar //Acuerdo. 1 Acdo. en Otros. Núm. Exp. 2305/2024 Secc. Primera Tomo Iii.
Pérez Aguilar José Carmen su sucesión. Sucesorio Familiar Expdllo. 1 Acdo. Núm. Exp. 1603/2023.
Pérez Ríos Rosa vs. Sánchez Morales Ismael. Especial Familiar Dada Cuenta. 1 Acdo. en Incidente. Núm. Exp. 1013/2022 Bis. 2 Inc. Liqui Sociedad Conyugal.
Puente Ávila María Magdalena su sucesión. Sucesorio Familiar // Acuerdo. 1 Acdo. Núm. Exp. 575/2025.
Ramírez Amador Ana María vs. Velázquez Velázquez Ricardo. Especial Familiar Dada Cuenta. 1 Acdo. Núm. Exp. 225/2024.
Ramírez Chan Rubén Enrique. vs. Álvarez Reséndiz Alma Beatriz. Especial Familiar Otros V. 3 Acdos. en Incidente. Núm. Exp. 3129/2024 Inc. Canc. Pens Alim.
Ramírez Santiago Hermila. Sucesorio Familiar Otros V. 1 Acdo. Núm. Exp. 3557/2024.
Recillas Rodríguez Rocío Berenice vs. Cruz Martínez Brandon. Controversias del Orden Familiar Otros V. 1 Acdo. Núm. Exp. 2351/2024.
Rico Sierra Julieta. Sucesorio Familiar Otros V. 3 Acdos. Núm. Exp. 2925/2024.

SOLO CONSULTA
SOLO CONSULTA
SOLO CONSULTA

Rocha Cisneros Pamela vs. Pérez Calvillo Néstor Fernando. Controversias del Orden Familiar Otros V. 1 Acdo. en Incidente. Núm. Exp. 2317/2024 Inc. de Reduc. de Pensión Provisional.

Rodríguez Marín María Luisa y Otro vs. Marco Antonio González Martínez. Controversias del Orden Familiar //Acuerdo 2. 2 Acdos. Núm. Exp. 1701/2017.

Rodríguez Sánchez Elizabeth vs. Huerta Martínez Fernando. Controversias del Orden Familiar Otros V. 1 Acdo. Núm. Exp. 2529/2024.

Romero Juana. Sucesorio Familiar Acuerdo. 1 Acdo. Núm. Exp. 2375/2024.

Rosas Paniagua Elizabeth vs. Paniagua Ortega Gilberto. Controversias del Orden Familiar Acuerdo. 1 Acdo. en Otros. Núm. Exp. 1541/2014 Bis. 1 Tomo Ii.

Ruíz Rosales Raquel su sucesión. Sucesorio Familiar Otros V. 1 Acdo. en Otros. Núm. Exp. 2339/2024 Segunda Seccion.

Sánchez Adaya Mariana vs. Vallejo Álvarez Jorge René. Controversias del Orden Familiar //Acuerdo. 1 Acdo. en Otros. Núm. Exp. 443/2022 Tomo Ii Principal.

Sánchez Oliveros Samantha Viridiana vs. González Montero Humberto Daniel. Controversias del Orden Familiar Billete. 1 Acdo. Núm. Exp. 1059/2021.

Sánchez Sánchez María Estivaliz vs. Flores Rojas Faustino. Controversias del Orden Familiar 1 Acdo. Núm. Exp. 371/2025.

Valenzuela Ramos José Antonio su sucesión. Sucesorio Familiar Acuerdo. 1 Acdo. Núm. Exp. 2067/2023.

Valle Castañeda Vicenzo Yupanqui vs. Sonia María López Hernández. Controversias del Orden Familiar Acuerdo. 1 Acdo. en Incidente. Núm. Exp. 503/2001 Bis. 1 Inc. de Cancel. de Pensión Alimenticia.

Vera Vargas Adela su sucesión. Sucesorio Familiar Acdo. Nuevo. 1 Acdo. Núm. Exp. 663/2025.

Villicaña Ruíz Mercedes su sucesión. Sucesorio Familiar Acdo. Nuevo. 1 Acdo. Núm. Exp. 665/2025.

Vinalay Barriga Julia. Int. Otros V. 1 Acdo. Núm. Exp. 2089/2024.

De la Garza Cordero Teresa su sucesión. Sucesorio Familiar Acuerdo. 1 Acdo. Núm. Exp. 177/2025.

De la Torre Castillo Víctor Hugo vs. Martínez Zertuche María Eugenia. Especial Familiar Otros V. 1 Acdo. Núm. Exp. 3339/2024.

De Los Cobos Mendieta Gustavo Enrique vs. Villar Bautista Ingrid Jovenette. Controversias del Orden Familiar //Acuerdo 1. 2 Acdos. Núm. Exp. 1909/2024.

AUDIENCIA

Ramos Palacios Marcela vs. Jonathan Velasco Guzmán. Plática Especial Familiar. 1 Aud. en Otros. Núm. Exp. 841/2020 Tomo Ii (Incidente de Régimen de Visitas y Convivencias).

SENTENCIAS INTERLOCUTORIAS

Morales Cedillo Kevin Emanuel vs. Cruz Padilla Guadalupe Patricia. Controversias del Orden Familiar Billete 1 Núm. Exp. 2021/2024

LA SECRETARIA DE ACUERDOS
LIC. AMANDA MARTÍNEZ PADILLA

SECRETARÍA "B"
ACUERDOS DEL 14 DE OCTUBRE DEL 2025

Alfonso Martínez Gutiérrez. Sucesorio Familiar 1 Acdo. en Otros. Núm. Exp. 2860/2024 Segundo Cuad. del Proyecto de Particion.

Alonso Cruz Carolina su sucesión. Sucesorio Familiar 1 Acdo. Núm. Exp. 3286/2024 Secc. Segunda.

Alvarado Ramírez Jorge. Sucesorio Familiar Acdo. Nuevo. 1 Acdo. Núm. Exp. 666/2025.

Arévalo Guzmán Josué Arturo. Controversias del Orden Familiar Amparo Oficio 16045/2025. 1 Acdo. en Amparo. Núm. Exp. 3000/2024 902/2025.

Azpiazu Ramírez Itziar vs. Juan Carlos Acra López. Especial Familiar 1 Acdo. en Incidente. Núm. Exp. 582/2017 Bis. 2 Inc. de Incumpli, Miento de Convenio.

Barroso López Juan Carlos. Controversias del Orden Familiar 1 Acdo. Núm. Exp. 1756/2024.

Becerra Huerta Erc Juan Manuel vs. Rodríguez Yescas Diana. Especial Familiar Razon de Cuenta. 1 Acdo. Núm. Exp. 458/2023.

Calvo Rodríguez Yolanda. Test. 1 Acdo. Núm. Exp. 2628/2024.

Camacho Basilkio Abel su sucesión. Sucesorio Familiar Amparo Oficio 16682/2025. 1 Acdo. en Amparo. Núm. Exp. 3334/2024 Bis. 2 Amparo 203/2025.

Carcaño Quintos Enrique Alejandro su sucesión. Sucesorio Familiar Sicor e. 2 Acdos. Núm. Exp. 510/2025.

Cárdenas Vázquez María del Carmen vs. Juan Juárez Serrano. Controversias del Orden Familiar Busqueda de Expediente. 1 Acdo. en Expedientillo. Núm. Exp. 280/2016 Expedientillo.

Castillo Cervantes Verónica vs. Lara Saldívar Francisco. Especial Familiar 1 Acdo. Núm. Exp. 52/2025.

Castro Boldu Carolina. vs. Nieto López José Antonio. Especial Familiar Expdllo. e. 1 Acdo. Núm. Exp. 932/2019.

Cedillo Gallardo Isauro. Sucesorio Familiar Cert. Cuad. Agravios. 1 Acdo. en Incidente. Núm. Exp. 1178/2010 Inc. de Nul. Act.

Cervantes Romero Guillermo su sucesión. Sucesorio Familiar M Dar Cabal Cumplimiento, Notif. 76 Cpc. -. 1 Acdo. Núm. Exp. 3016/2024.

Colín Soto María del Carmen su sucesión. Sucesorio Familiar Acdo. Nuevo. 1 Acdo. Núm. Exp. 664/2025.

Cruz Suárez Fabiola vs. Hernández Reyes Orlando. Especial Familiar Expdllo. e. 1 Acdo. en Expedientillo. Núm. Exp. 280/2023 Expdllo.

Cueto Peña Ricardo vs. Cueto Hernández Raúl. Controversias del Orden Familiar Informe e. 1 Acdo. Núm. Exp. 102/2025.

Escalona González Cynthia vs. Kanafany Escalona José Gonzalo. Controversias del Orden Familiar M Desahoga Vista. Turno. . 2 Acdos. Núm. Exp. 2494/2024.

Estrada Díaz de la Vega María Isabel. Juris. Voluntaria Familiar Razon de Cuenta. 1 Acdo. Núm. Exp. 1250/2024.

Estrada García Aurora de la Paz vs. Emmanuel Armando Navarro Bárcenas. Controversias del Orden Familiar Sin Lugar e. 2 Acdos. Núm. Exp. 1106/2013.

Figueroa Blanco Ana Guadalupe. Sucesorio Familiar For. e. 1 Acdo. Núm. Exp. 2350/2024.

Frías Valencia Encarnacion. Sucesorio Familiar 1 Acdo. Núm. Exp. 974/2018.

Gabino López Jonathan Daniel vs. González Nieto Yazmín. Especial Familiar Autoriza e. 1 Acdo. Núm. Exp. 822/2022.

García Frederic Michel. Especial Familiar 2 Acdos. en Cuadernillo. Núm. Exp. 456/2017 Recurso de Queja.

González Mujica Andrea su sucesión. Sucesorio Familiar Expdllo. e. 1 Acdo. Núm. Exp. 428/2025.

Guadarrama Delgado María Magdalena vs. Alfaro Ramírez Fernando Mauricio. Especial Familiar Informe e. 1 Acdo. Núm. Exp. 284/2025.

Guadarrama Sánchez Iliana vs. Jorge Flores Vázquez. Controversias del Orden Familiar 1 Acdo. Núm. Exp. 2254/2024.

Guerrero Espinosa Ana Paula vs. León Hernández Cristóbal. Controversias del Orden Familiar 1 Acdo. en Incidente. Núm. Exp. 2096/2022 Inc. de Liquidación de Pensión Alimenticia Adeudada del Periodo Sep 2024 a Agos 2025.

Héctor Manuel Monroy Cortés vs. Aleksandra Bárbara Zebrowska. Controversias del Orden Familiar 1 Acdo. Núm. Exp. 3470/2024 Tomo Iii.

Jiménez Rivera Luis su sucesión. Sucesorio Familiar Autoriza e. 1 Acdo. en Expedientillo. Núm. Exp. 1662/2023 Expdllo.

Juárez Torres Antonio Rodrigo vs. Ángela Valeria Jiménez Arce. Controversias del Orden Familiar 2 Acdos. Núm. Exp. 1576/2023 Bis. 2 Principal.

López Hernández María Julieta vs. Mejía Cruz Luis Enrique. Controversias del Orden Familiar Busqueda de Expediente. 1 Acdo. en Incidente. Núm. Exp. 1500/2014 Bis. 6 Inc. de Pago de Pensión Alim.

López Rico María Auxilio su sucesión. Sucesorio Familiar Vista Mp. 1 Acdo. Núm. Exp. 1466/2024.

Lujan Irastorza Jesús Estuardo vs. Bolok Lovett Alexandra Volin. Especial Familiar M Turno . 1 Acdo. en Incidente. Núm. Exp. 3464/2024 Inc. Régimen de Visitas y Convivencias.

Lujan Mendoza Eduardo Vicente vs. Rueda Arizabalo Karen Elizabeth. Ord. Civil Familiar Amparo Oficio 15000. 2 Acdos. en Otros. Núm. Exp. 50/2020 Bis. 20 Amparo.

Lujan Mendoza Eduardo Vicente. vs. Karen Elizabeth Rueda Arizabalo. Especial Familiar Oficio 14918/2025. 2 Acdos. en Expedientillo. Núm. Exp. 50/2020 Expdllo. Amparo 541/2024.

Martínez Avilés Karina vs. Manuel Orlando Escalante Preza. Div. Nec. 1 Acdo. Núm. Exp. 1406/2006.

Martínez Sánchez Óscar vs. Elizabeth Pacheco Díaz. Especial Familiar Prevención Incidente. 1 Acdo. en Incidente. Núm. Exp. 358/2018 Inc. de Cesación de Pensión Alimenticia.

Martínez Sánchez Óscar vs. Pacheco Díaz Nayeli Elizabeth. Especial Familiar Ratificar Escrito. 1 Acdo. en Incidente. Núm. Exp. 358/2018 Bis. 3 Inc. de Cancel. de Pensión Alim. de Santiago.

Méndez Anaya Rosalba vs. Eduardo Rafael Sánchez Mejía. Especial Familiar Dada Nva Cta e. 1 Acdo. Núm. Exp. 2098/2012.

SOLO CONSULTA
SOLO CONSULTA
SOLO CONSULTA

Méndez García Miguel Ángel vs. Álvarez Lara Brenda Blanca. Controversias del Orden Familiar 1 Acdo. en Expedientillo. Núm. Exp. 1236/2023 Expdllo.
Miguel Uribe Perla Maribel vs. Pérez Reyes Carlos Alberto. Controversias del Orden Familiar Prevención Incidente. 1 Acdo. en Incidente. Núm. Exp. 1540/2004 Inc. de Cancel. de Pensión Alimenticia.
Montes Plata Perla Verónica vs. Juan Manuel Cabrera de la Fuente Hernández. Controversias del Orden Familiar 1 Acdo. en Otros. Núm. Exp. 306/2013 Vía de Apremio.
Morán Moya Luis Vidal vs. Talavera Valdez María del Carmen. Especial Familiar Pide. Ced. e. 1 Acdo. en Expedientillo. Núm. Exp. 324/2024 Bis. 1 Expdllo.
Narvaiz Eslava Teresa vs. Zárate Fraire Mario. Controversias del Orden Familiar 1 Acdo. en Incidente. Núm. Exp. 622/2020 Bis. 2 Inc. de Cancelacion.
Ortega Vázquez Yudith vs. Jacobo Villa José Trinidad. Especial Familiar 1 Acdo. Núm. Exp. 248/2025.
Palomares Engracia su sucesión. Sucesorio Familiar Razon de Cuenta. 1 Acdo. Núm. Exp. 22/2025.
Peral Ortega Martha. Sucesorio Familiar 1 Acdo. en Otros. Núm. Exp. 2642/2024 Secc. Segunda.
Pérez Martínez Carmina Guadalupe vs. Rosas Espinal Octavio. Controversias del Orden Familiar M Desahoga Vista, Incompetencia. Turno. -. 1 Acdo. Núm. Exp. 3458/2024 Tomo Iii.
Pérez Oloarte Trinidad su sucesión. Sucesorio Familiar Razon. 1 Acdo. Núm. Exp. 3228/2024.
Quintana Lagunas Diana Esperanza. vs. del Río López Francisco Javier. Controversias del Orden Familiar 1 Acdo. en Incidente. Núm. Exp. 676/2008 Inc. de Cesación de Pensión Alimenticia.
Ramos Aguilar Ofelia su sucesión. Sucesorio Familiar 1 Acdo. Núm. Exp. 1670/2024.
Rangel Aguado Ana María vs. Villegas Mendiola José Ángel. Alim. No Se Proveyo - Alaa. 1 Acdo. Núm. Exp. 1416/2002.
Reyes Estrella Martha vs. de Santiago Baltazar José Mario. Controversias del Orden Familiar Informe e. 2 Acdos. Núm. Exp. 1786/2024.
Reyes González María de Jesús. Sucesorio Familiar 1 Acdo. en Otros. Núm. Exp. 214/2021 Secc. Segunda.
Ríos Velázquez Urania su sucesión. Sucesorio Familiar Manif. e. 1 Acdo. Núm. Exp. 550/2025.
Rodríguez Bravo Jesús. Sucesorio Familiar M Regulariza, Turno. -. 1 Acdo. en Otros. Núm. Exp. 2102/2024 Secc. Segunda.
Rodríguez Parada Olga Patricia su sucesión. Sucesorio Familiar Auts. Dispoc. Not. e. 1 Acdo. Núm. Exp. 28/2024.
Ruíz Méndez Angélica vs. Carbajal González Martín. Controversias del Orden Familiar 1 Acdo. en Incidente. Núm. Exp. 2678/2024 Inc. de Reduc. de Pensión Alimenticia.
Salazar Téllez Abraham vs. Marina de Meneses Santos. Especial Familiar 1 Acdo. Núm. Exp. 500/2016 Bis. 10 Tomo Ii.
Sánchez Contreras Víctor vs. Guadalupe Flores Irene. Especial Familiar 1 Acdo. Núm. Exp. 614/2021.
Sánchez Hermosillo Isabel Cristina vs. Salinas Alvarado Jorge Jesús. Juris. Voluntaria Familiar M Proporciona Domicilio, Turno. -. 1 Acdo. Núm. Exp. 2090/2024 Tomo Ii Visitas y Convivencias.
Sánchez Hernández Rodolfo su sucesión. Sucesorio Familiar Expdllo. e. 1 Acdo. Núm. Exp. 520/1997.
Segura Medina Alejandro su sucesión. Sucesorio Familiar 1 Acdo. Núm. Exp. 1968/2023.
Sierra Sierra Domingo su sucesión. Sucesorio Familiar Autoriza e. 1 Acdo. Núm. Exp. 1646/2024.
Toriz Straffon Ángel. Sucesorio Familiar Amparo Oficio 15127/2025. 1 Acdo. en Amparo. Núm. Exp. 3216/2024 Amparo 917/2023- Ii.
Varela Conde Víctor. Sucesorio Familiar Exhiben Avaluo. 2 Acdos. en Otros. Núm. Exp. 910/2021 Tomo Ii Secc. Segunda.
Varona Villegas Bertoldo vs. Varona Cruz Miguel Ángel y Varona Cruz Tania. Controversias del Orden Familiar 1 Acdo. Núm. Exp. 1216/2023.
Velázquez Alamilla Álvaro vs. Martínez Martínez Noelia. Especial Familiar Expdllo. e. 1 Acdo. en Expedientillo. Núm. Exp. 966/2024 Expdllo.
Vicente Reyes Consuelo su sucesión. Sucesorio Familiar 1 Acdo. Núm. Exp. 1618/2024.
Villegas Ríos Sofía vs. Tonche Velásquez Julio César. Especial Familiar Compu. e. 2 Acdos. Núm. Exp. 1048/2024.
De la Cruz Carrillo Elías. Sucesorio Familiar Acdo. Nuevo. 1 Acdo. Núm. Exp. 662/2025.

AUDIENCIA

Cruz Reyes Lourdes vs. Munguía Martínez Alfonso. Aud. Controversias del Orden Familiar 1 Aud. en Incidente. Núm. Exp. 2154/2024 Inc. Reduc. de Pensión Alimenticia.
Rangel Aguado Ana María vs. Villegas Mendiola José Ángel. Aud. Sin Asist. Alim. 1 Audiencia. Núm. Exp. 1416/2002.
Vidal Carbajal Delia Lizbeth vs. Rojano Vidal Zumelly Moncerrat y Atlitec Hernández Carlos Cuauhtémoc. Aud. Confesionales Controversias del Orden Familiar 1 Audiencia. Núm. Exp. 1622/2024.

LA SECRETARIA DE ACUERDOS
LIC. ALEJANDRA LETICIA ACEVEDO ALONSO

DÉCIMO SEGUNDO DE LO FAMILIAR

SECRETARÍA "A"
ACUERDOS DEL 14 DE OCTUBRE DEL 2025

Aguilar Carreón Edna Gisela y Bueno Espino Israel. Especial Familiar 1 Acdo. Núm. Exp. 1087/2008.
Becerra Márquez Yesenia vs. Medina Espinosa Alfredo. Controversias del Orden Familiar 1 Acdo. en Incidente. Núm. Exp. 1533/2018 de Modificación de Convenio.
Benítez España Eulalia su sucesión. Sucesorio Familiar 2 Acdos. Núm. Exp. 531/2025.
Carrillo González César vs. Escobedo Ortega Guadalupe. Especial Familiar Aud. de Ley. 1 Acdo. en Incidente. Núm. Exp. 821/2020 de Modificación de Guarda y Custodia.
Castillo Monroy Diana vs. Daniel Axel Castillo Mendoza. Controversias del Orden Familiar 1 Acdo. Núm. Exp. 35/2021.
Castro Juárez María Montserrat vs. César González Rodríguez. Alim. Comparec. 1 Acdo. Núm. Exp. 1191/2006.
Chávez Pérez Karen Arahy vs. Cardona Castro José Miguel. Controversias del Orden Familiar Se Señala Fecha. 1 Acdo. Núm. Exp. 1489/2024.
Corona Arelllano Cecilia vs. Reyes Tiburcio Cinthia. Controversias del Orden Familiar 1 Acdo. Núm. Exp. 1367/2024.
Díaz Cancino José Javier su sucesión. Sucesorio Familiar 2 Acdos. Núm. Exp. 471/2025.
Díaz Paredes Antonio vs. Pozos García Ana Karen. Controversias del Orden Familiar Elaboración de Oficio. 1 Acdo. en Incidente. Núm. Exp. 591/2019 Bis. 1 Inc. de Cambio de Régimen de Visitas y Convivencia.
Domínguez Juárez Sandra su sucesión. Sucesorio Familiar #. 1 Acdo. Núm. Exp. 657/2025.
Dueñas Alvarado Gloria su sucesión. Sucesorio Familiar 1 Acdo. en Expedientillo. Núm. Exp. 113/2024.
Escalona Durán Inés su sucesión. Sucesorio Familiar 1 Acdo. Núm. Exp. 458/2024.
Espinosa Argueta Adrián vs. Claudia Enriqueta Ochoa Espíndola. Div. Incausado 1 Acdo. Núm. Exp. 767/2011.
Espinosa Suárez Lilia Raquel vs. Ortiz Hernández Marco Antonio. Ord. Civil Familiar 2 Acdos. Núm. Exp. 417/2025.
Fernández León Francisco vs. Fernández León Francisco. Sucesorio Familiar 1 Acdo. en Incidente. Núm. Exp. 2041/2022 Inc. para Decretaria Providencias Precautorias de Gloria Castro Herrera.
Fierro Fierro Francisco su sucesión. Sucesorio Familiar #. 1 Acdo. Núm. Exp. 655/2025.
Flores Heredia Adriana vs. Hernández Rodríguez Luis Antonio. Controversias del Orden Familiar 1 Acdo. Núm. Exp. 597/2020.
García Pérez Vianey Leticia vs. Ordaz Islas Juan Alberto. Controversias del Orden Familiar 1 Acdo. Núm. Exp. 1195/2022.
González Rubio Rosalba vs. Gastélum Rodríguez Aldo. Controversias del Orden Familiar 1 Acdo. Núm. Exp. 1309/2022.
Guevara Lugo Addy Garciela vs. García Rodríguez Omar. Controversias del Orden Familiar Aud. de Ley. 1 Acdo. en Incidente. Núm. Exp. 1745/2015 de Cancel. de Pensión Alimenticia.
Hernández Nava Nicolás. Sucesorio Familiar 1 Acdo. Núm. Exp. 2947/2024.
Huerta Santos Thalia Guadalupe vs. Valentín Moreno Acompa. Controversias del Orden Familiar 1 Acdo. Núm. Exp. 833/2024.
Jacuinde Martínez Rosa Denise vs. Jacuinde Carranza Víctor Hugo. Controversias del Orden Familiar 2 Acdos. Núm. Exp. 1915/2024.
Jaimes Orta Santa. Sucesorio Familiar 1 Acdo. Núm. Exp. 577/2009 Principal.
Jiménez Leyva Griselda Lorena vs. Víctor Nieto Zúñiga. Alim. Comparec. Causa Ejecutoria. 1 Acdo. Núm. Exp. 2635/2024.

SOLO CONSULTA
SOLO CONSULTA
SOLO CONSULTA

Jiménez Martínez María. Juris. Voluntaria Familiar Debera Estarse. 2 Acdos. en Incidente. Núm. Exp. 1059/2019 de Remoción de Tutor y Curador.
Martínez Frías María Bárbara su sucesión. Sucesorio Familiar 1 Acdo. Núm. Exp. 1947/2022.
Martínez Riveros Alma Rocío. Juris. Voluntaria Familiar Elaboración de Cedula. 1 Acdo. en Incidente. Núm. Exp. 529/2021 Inc. de Modificación de Guarda y Custodia.
Medina Hernández Elizabeth vs. José Luis García García. Controversias del Orden Familiar 1 Acdo. Núm. Exp. 259/2008.
Mena Rejón Hebby Renan vs. Hernández Hernández Grissel. Especial Familiar 1 Acdo. Núm. Exp. 2079/2018.
Mena Rejón Hebby Renan vs. Hernández Hernández Grissel. Especial Familiar 1 Acdo. en Incidente. Núm. Exp. 2079/2018 Inc. de Cancel. de Pensión Alimenticia.
Mendoza Andrade María del Carmen vs. Vargas Chanes Ian. Especial Familiar 1 Acdo. Núm. Exp. 123/2022.
Mendoza Mendoza Noemí vs. Quistian Espericueta José Manuel. Controversias del Orden Familiar 1 Acdo. Núm. Exp. 1723/2016.
Mojica Meza María Ignacia su sucesión. Sucesorio Familiar 1 Acdo. Núm. Exp. 153/2022.
Moncayo Velázquez Eusebio Jaime su sucesión. Sucesorio Familiar 1 Acdo. en Expedientillo. Núm. Exp. 3283/2024 Expedientillo.
Mondragón Zúñiga Hilario. Sucesorio Familiar Fecha de Aud. 790 Not Per. 1 Acdo. Núm. Exp. 367/2024.
Ocaña García Adela vs. Testamentario. Sucesorio Familiar 1 Acdo. en Otros. Núm. Exp. 907/2013 Bis. 5 Secc. Cuarta.
Ovin Ávila Lizbeth Sofía vs. Miguel Galván Alejandro. Especial Familiar Jsm. 1 Acdo. en Incidente. Núm. Exp. 1445/2019 Vía de Apremio.
Peña Ponce de León Gonzalo. Controversias del Orden Familiar 1 Acdo. en Incidente. Núm. Exp. 3261/2024 Inc. de Modificación de Régimen de Visitas y Convivencias.
Rosales Páez Raymundo. Sucesorio Familiar Secc. Segunda. 1 Acdo. en Otros. Núm. Exp. 1549/1999 Secc. Segunda.
Saavedra Cachón Daniela vs. Geyne Soto Arturo Francisco. Especial Familiar 1 Acdo. Núm. Exp. 1201/2020.
Saldívar Guzmán Marcela vs. Krishna Muñoz Duarte. Div. Incausado 1 Acdo. Núm. Exp. 2643/2024.
Serrano y Salgado Rafael. Sucesorio Familiar Jsm. 1 Acdo. en Incidente. Núm. Exp. 2155/2024 de Oposición a la Rendición de Cuentas.
Serrano y Salgado Rafael. Sucesorio Familiar Jsm. 1 Acdo. en Incidente. Núm. Exp. 2155/2024 Oposición e Impugnación a la Iniciación del Inventario y Avaluos Realizado por la Albacea.
Téllez Ramírez Olivia vs. Rodríguez Dávila José Luis. Controversias del Orden Familiar 1 Acdo. Núm. Exp. 1211/2016.
Trejo González Carlos Ignacio. Controversias del Orden Familiar #. 1 Acdo. Núm. Exp. 663/2025.
Vega Suárez Soledad su sucesión. Sucesorio Familiar 1 Acdo. Núm. Exp. 603/2025.
Velázquez Vázquez Ismael vs. Amalia García Rojas. Ord. Civ. 1 Acdo. Núm. Exp. 205/2009.
Vieyra González Lino. Sucesorio Familiar 1 Acdo. Núm. Exp. 1551/2005 Bis. 1.
Yáñez Nieto Liliana vs. Adrián Gabriel Goycochea Rodríguez. Cont. Ord. Fam. 1 Acdo. Núm. Exp. 2633/2024.
Zurroza Matuz Eloy vs. López Onofre Rosalva. Especial Familiar 1 Acdo. Núm. Exp. 1599/2022.
NO PUBLICADOS
Carrillo Pérez Guadalupe vs. Martínez Teodoro Eduardo. Controversias del Orden Familiar 2 Acdos. Núm. Exp. 3037/2024.
Contreras Zavala Roberto. Sucesorio Familiar 1 Acdo. Núm. Exp. 309/2025.
Reyes Martínez Maribel vs. Valero Olalde Pablo. Controversias del Orden Familiar Se Deja Sin Efectos Citación. 1 Acdo. Núm. Exp. 2271/2024.
Serrano y Salgado Rafael. Sucesorio Familiar Jsm. 1 Acdo. en Incidente. Núm. Exp. 2155/2024 de Remoción de Albacea.
SECRETARIO PROYECTISTA POR MINISTERIO LEY:
LIC. NOHEMÍ GUERRERO CERÓN

SECRETARÍA "B"
ACUERDOS DEL 14 DE OCTUBRE DEL 2025

2025 Cuad. de Guardia de Violencia. Controversias del Orden Familiar Comparecencia de Violencia Barros Moreno Elda Nareyda. 1 Acdo. Núm. Exp. 5000/2025.
Arévalo González Fátima Montserrat vs. Miranda Muñoz José. Controversias del Orden Familiar 1 Acdo. en Incidente. Núm. Exp. 3452/2024 Vía de Apremio.
Ayala Arenas Benita Abad su sucesión. Sucesorio Familiar. 1 Acdo. Núm. Exp. 306/2025.
Bautista Centeno Davida. Juris. Voluntaria Familiar. 4 Acdos. Núm. Exp. 1808/2024.
Bernal Gómez Virginia vs. Gerardo Casales Luna. Controversias del Orden Familiar 1 Acdo. Núm. Exp. 1028/2013.
Berthely Valenzuela Rossana vs. Delgado Reynoso Luis Santiago. Controversias del Orden Familiar 3 Acdos. en Incidente. Núm. Exp. 810/2021 Inc. Modificación de Convn. I - Régimen de Visitas y Convivencias. Tomo Ii.
Bonilla Sánchez Ricardo vs. Bonilla Peláez Alexa Valeria y Bonilla Peláez Ángel Ricardo. Controversias del Orden Familiar 1 Acdo. Núm. Exp. 2726/2024.
Carbajal López Claudia vs. Valencia Flores Roberto. Controversias del Orden Familiar 1 Acdo. Núm. Exp. 802/2022.
Carreón Ramírez María Fernanda vs. Lara Martínez Erick Rodrigo. Controversias del Orden Familiar 1 Acdo. Núm. Exp. 424/2022.
Castellanos Luce Blanca Rosa su sucesión. Sucesorio Familiar 2 Acdos. Núm. Exp. 512/2025.
Castrejón Camarena Cecilia vs. Rafael Murguía Arévalo. Ord. Civil Familiar Exhorto. 1 Acdo. en Incidente. Núm. Exp. 3194/2024 Reduc. de Pensión Aliementicia.
Catalán Segovia Sara Jazmín vs. Ángel David López Muñoz. Controversias del Orden Familiar Expedientillo. 1 Acdo. Núm. Exp. 330/2014.
Chaparro González Yéssica Arlene vs. Díaz Reyes José. Ord. Civil Familiar #. 1 Acdo. Núm. Exp. 658/2025.
Cruz Quiñones Jorge su sucesión. Sucesorio Familiar #. 1 Acdo. Núm. Exp. 656/2025.
Enzaustiga Campos Virginia su sucesión. Sucesorio Familiar 1 Acdo. Núm. Exp. 1482/2023.
Flores Azcona Gerardo vs. Álvarez Silva Paola Francisca. Especial Familiar 1 Acdo. Núm. Exp. 1254/2021.
Flores de la Cruz Norma Angélica vs. Díaz González Fabián. Controversias del Orden Familiar 1 Acdo. en Incidente. Núm. Exp. 1522/2018 Inc. de Modificación de Convenio.
Fuentes Gómez Ofelia su sucesión. Sucesorio Familiar 1 Acdo. Núm. Exp. 2092/2022.
Garduño Alamillo Carmen. Sucesorio Familiar 1 Acdo. Núm. Exp. 1646/2016.
Gay Patiño Carlos Iván vs. Yolanda Puebla Gómez. Especial Familiar 1 Acdo. en Incidente. Núm. Exp. 780/2015 Inc. de Cancel. de Pensión Alimenticia.
González Barrón Graciela su sucesión. Sucesorio Familiar 1 Acdo. Núm. Exp. 2564/2024.
Haro Bringas Héctor Miguel vs. Carmona López Alejandra Monserrat. Especial Familiar 1 Acdo. en Incidente. Núm. Exp. 2270/2024 Pensión Alimenticia y Demas Prestaciones.
Hermosillo Padilla María Cristina su sucesión. Sucesorio Familiar 1 Acdo. en Cuadernillo. Núm. Exp. 2818/2024 Secc. Cuarta.
Hernández Cruz Félix su sucesión. Sucesorio Familiar Expedientillo. 1 Acdo. Núm. Exp. 918/2022.
Hernández González Guadalupe vs. Pérez Pichon Enrique. Ord. Civil Familiar 1 Acdo. Núm. Exp. 646/2025.
Hernández González Rocío del Carmen vs. Sánchez Urbina Israel. Controversias del Orden Familiar 1 Acdo. Núm. Exp. 2002/2024.
Hernández Mejía Francisco Samuel. Sucesorio Familiar 1 Acdo. Núm. Exp. 1744/2014.
Hernández Vázquez Marcia Gabriela vs. Manrique Arreola Mauricio. Especial Familiar 1 Acdo. en Amparo. Núm. Exp. 2142/2024 798/2025.
Hinojosa Patiño María Guadalupe vs. Alejandro Bastida Flores. Especial Familiar 1 Acdo. Núm. Exp. 384/2003 Bis. 1 Principal.
Landín Juárez Lorenzo Ricardo vs. su Sucesión. Sucesorio Familiar 2 Acdos. Núm. Exp. 792/2021.
Libro Relativo Al Turno Extraordinario de Los Juzgados Civiles, Familiares y Penales para el Cump. de la Ley de Acceso de Las Mujeres a Una Vida Libre de Violencia para la Ciudad de México. Controversias del Orden Familiar 1 Acdo. Núm. Exp. 5000/2017.
López Aldana Jesús. Sucesorio Familiar 1 Acdo. Núm. Exp. 1390/2016.
Martínez Durán Belem vs. Gabriel Navarro Villanueva. Ord. Civ. 3 Acdos. Núm. Exp. 1622/2007.
Mendiola Leal Brenda Pamela vs. Reyes Ramón Miguel Ángel. Controversias del Orden Familiar Rebeldia de Agravios. 1 Acdo. Núm. Exp. 1312/2022.

SOLO CONSULTA
SOLO CONSULTA
SOLO CONSULTA

Michan Pérez Rea Rosa Miryam vs. Sánchez Flores Jerónimo Jesús. Especial Familiar 1 Acdo. en Incidente. Núm. Exp. 2370/2024 Fijación de Pensión Alimenticia y Compensacion.
Mundo Castillo Laura vs. González Melgoza Efrén Salvador. Controversias del Orden Familiar 1 Acdo. Núm. Exp. 1748/2019.
Nares Hernández María del Carmen vs. Agustín Mendoza Flores. Especial Familiar 1 Acdo. Núm. Exp. 438/2011.
Ortiz Ramírez Rosa vs. Alejandro Melo del Valle. Ord. Civil Familiar 1 Acdo. Núm. Exp. 126/2008.
Pineda Mendoza Luciano Alejandro su sucesión. Sucesorio Familiar 1 Acdo. Núm. Exp. 216/2024.
Pozos Jiménez Georgina su sucesión. Sucesorio Familiar 1 Acdo. Núm. Exp. 1404/2023.
Quintero Carmona Víctor Manuel vs. María Azucena Ortiz Figueroa. Controversias del Orden Familiar 1 Acdo. en Cuadernillo. Núm. Exp. 1268/2015 Tomo Ii.
Quintero Luz Luis vs. Flor de María Penagos Moreno. Especial Familiar 1 Acdo. Núm. Exp. 1366/2013.
Reséndiz Morelos María Angélica. vs. Cabrera Castillo Mario Gustavo. Controversias del Orden Familiar 1 Acdo. en Incidente. Núm. Exp. 2844/2024 Inc. de Cancel. de Pensión Alimenticia.
Rodríguez Benítez Montserrat vs. Peña Almanza Diego Peña. Especial Familiar Se Deja Sin Efectos Citación. 1 Acdo. en Incidente. Núm. Exp. 2790/2024 Inc. Pensiones Alimenticias Vencidas y No Pagadas.
Rodríguez Mosso Lorena vs. Francisco Ofelio Zárate Bonilla. Controversias del Orden Familiar 1 Acdo. Núm. Exp. 1472/2015.
Rojas y Mendoza Moisés Leobardo vs. Sucesorio Familiar Desecha Incidente. 1 Acdo. en Incidente. Núm. Exp. 2444/2024 Oposición a Proyecto de Partición.
Romero Amaya Érika vs. Martínez Flores Moisés. Controversias del Orden Familiar 2 Acdos. Núm. Exp. 768/2024.
Salazar González Jorge. Sucesorio Familiar 1 Acdo. Núm. Exp. 2282/2011.
Silva Soto Juan. Sucesorio Familiar Ampliación. 1 Acdo. Núm. Exp. 436/2001 Secc. Cuarta.
Soria Patlan María Isabel vs. Francisco Sánchez Ggonzale. Especial Familiar 1 Acdo. Núm. Exp. 958/2002.
Soto Pérez Ildefonso su sucesión. Sucesorio Familiar 1 Acdo. Núm. Exp. 466/2025.
Talavera Velázquez Alejandro vs. Vergara Orozco Anaisi. Controversias del Orden Familiar 2 Acdos. en Cuadernillo. Núm. Exp. 2027/2024 Principal Tomo Ii.
Trejo González Carlos Ignacio vs. Anahi Paola Barrera Olvera. Controversias del Orden Familiar #. 1 Acdo. Núm. Exp. 662/2025.
Viesca Decanini Lucía vs. Ramírez Mayans Gutiérrez Zamora Jaime Arturo. Especial Familiar 1 Acdo. en Cuadernillo. Núm. Exp. 240/2020 Inc. para Resolver Las Cuestiones Inherentes a la Disol. del Vinculo Matrimonial Tomo Iii.
Villar Molina Pedro Pablo su sucesión. Sucesorio Familiar 1 Acdo. en Otros. Núm. Exp. 1884/2021 Secc. Cuarta.
Walerstein Derechin Mauricio Salvador. Sucesorio Familiar 2 Acdos. en Incidente. Núm. Exp. 108/2025 Remoción de Albacea.
Zurita Enríquez Iris Adriana su sucesión. Sucesorio Familiar. 1 Acdo. Núm. Exp. 1954/2024.

MAL PUBLICADOS

Díaz Diego Iberia Janet vs. Antonio Coss Omar Josué. Controversias del Orden Familiar Apelacion. 1 Acdo. Núm. Exp. 1112/2024.

NO PUBLICADOS

Becerra Nava Guadalupe Jimena vs. Gómez Becerra María Irma y Pulliam Aburto Erick Salvador y Representante Titular de la Notaria 196 de la Ciudad de México. Ord. Civil Familiar 1 Acdo. Núm. Exp. 373/2025 Juzgado 12 Familiar.
Díaz Diego Iberia Janet vs. Antonio Coss Omar Josué. Controversias del Orden Familiar Cierre de Tomo I. 1 Acdo. Núm. Exp. 1112/2024.
Díaz Diego Iberia Janet vs. Antonio Coss Omar Josué. Controversias del Orden Familiar Abrir Tomo Ii. 1 Acdo. Núm. Exp. 1112/2024 Principal Tomo Ii.
González Medina Carmen Ofelia su sucesión. Sucesorio Familiar Apel. no Publ. del 13 de Mayo 2025. 1 Acdo. en Incidente. Núm. Exp. 84/2017 Inc. de Inejecución de Sentencia.
González Medina Carmen Ofelia. Sucesorio Familiar Apel. no Publ. del 13 de Octubre del 2025. 1 Acdo. en Incidente. Núm. Exp. 84/2017 Oposición Al Inventario y Avalúo.
González Medina Carmen. Sucesorio Familiar Reb. de Agravios no Publ. del 13 de Octubre del 2025. 2 Acdos. en Incidente. Núm. Exp. 84/2017 Inc. de Remoción de Albacea.
Macías Martínez Jesús Eduardo vs. Becerril González Laura. Controversias del Orden Familiar 1 Acdo. Núm. Exp. 1534/2024.
Talavera Velázquez Alejandro vs. Vergara Orozco Anaisi. Controversias del Orden Familiar 1 Acdo. en Cuadernillo. Núm. Exp. 168/2022 Principal Tomo Ii.

AUDIENCIA

Bravo Hernández María Esther su sucesión. #Aud. 801 Sucesorio Familiar. 1 Audiencia. Núm. Exp. 224/2025.
Jiménez Alcantar Iván vs. Peña Segura Natalia. Aud. de Ley Especial Familiar. 1 Aud. en Incidente. Núm. Exp. 432/2022 Inc. de Pensión Compensatoria.
Landa Vértiz Guillermo vs. María de Los Milagros Rojas Osa. Junta de Avenencia Especial Familiar. 1 Audiencia. Núm. Exp. 1738/2016.
Mealla Rodríguez Blanca Tatiana vs. Mejía Álvarez Carlos Giovani. Aud. de Ley Controversias del Orden Familiar 1 Aud. en Otros. Núm. Exp. 3074/2024 Principal Tomo Ii.
Romero Rodríguez Agustina su sucesión. #Aud. 790 Sucesorio Familiar. 1 Audiencia. Núm. Exp. 832/2024.

LA SECRETARIA DE ACUERDOS
LIC. NALLELY JIMÉNEZ ALTAMIRANO

DÉCIMO TERCERO DE LO FAMILIAR

SECRETARÍA "A"
ACUERDOS DEL 14 DE OCTUBRE DEL 2025

Alquicira Pérez Porfiria. Sucesorio Familiar 2 Acdos. Núm. Exp. 241/2015.
Báez Calderón Alfredo su sucesión. Sucesorio Familiar 1 Acdo. Núm. Exp. 49/2025.
Belaunzarán Reyes Sofía vs. Elizondo Portilla Javier Roberto. Controversias del Orden Familiar 1 Acdo. Núm. Exp. 3347/2024.
Castillo Castillo María Catalina y/o Castillo Castillo Catalina vs. López Santillán Carlos Alberto. Controversias del Orden Familiar 1 Acdo. en Incidente. Núm. Exp. 2097/2024 Inc. de Reduc. de Pensión Alimenticia.
Castillo Hernández Rogelio. Sucesorio Familiar 1 Acdo. Núm. Exp. 1337/2024.
Castillo Rosales Roberto. Sucesorio Familiar 1 Acdo. Núm. Exp. 1703/2019 Cuarta Seccion.
Castro Chávez Nicolás. Sucesorio Familiar 2 Acdos. en Expedientillo. Núm. Exp. 311/1990.
Chávez Domínguez Oliva. Sucesorio Familiar Pasa a Sentencia. 1 Acdo. Núm. Exp. 2847/2024.
Colín Martínez Carolina vs. Condey Velasco Javier. Controversias del Orden Familiar Comparecencia Billete. 1 Acdo. Núm. Exp. 3053/2024 Tomo III Principal.
Cortina Perea Manuel su sucesión. Sucesorio Familiar 1 Acdo. Núm. Exp. 3395/2024 Principal.
Cruz Lazcano Lidia vs. Morales Hernández Mario. Especial Familiar 1 Acdo. en Expedientillo. Núm. Exp. 783/2017.
Delgado Beltrán Liliana vs. Arostico Ramírez Edgar Omar. Ord. Civil Familiar 1 Acdo. Núm. Exp. 2901/2024 Principal.
Elguera García Priscila Rosario vs. Gutiérrez Zacarías Juan Carlos. Controversias del Orden Familiar 1 Acdo. Núm. Exp. 223/2020.
Esquivel Gurrola Giovanna Isabel vs. Haces Gutiérrez Carlos Enrique. Controversias del Orden Familiar 1 Acdo. Núm. Exp. 1639/2022 Tomo Iii.
Estrada Arzola Manuela vs. Garrido Estrada Elizabeth. Sucesorio Familiar 1 Acdo. Núm. Exp. 249/2015 Secc. Tercera.
Fernández Fuentes Herminia. Sucesorio Familiar 2 Acdos. Núm. Exp. 1645/2019.
Flores Said Ofelia. Sucesorio Familiar 1 Acdo. Núm. Exp. 271/2014.
Fuentes Rendón Ernestina su sucesión. Sucesorio Familiar 1 Acdo. Núm. Exp. 573/2025.
Galván Rodríguez Úrsula María vs. César Ruíz Bouchain. Controversias del Orden Familiar 1 Acdo. en Incidente. Núm. Exp. 421/2010 Inc. de Pago Actualizado de Pensiones Vencidas.
García Fuentes Carmen vs. Sucesorio Familiar 1 Acdo. Núm. Exp. 123/1997 Secc. Cuarta.
González Jiménez Ruth. vs. Mario Salgado Hernández. Ord. Civil Familiar Dada Cuenta. 1 Acdo. en Incidente. Núm. Exp. 799/2005 Liquidación de Sociedad Conyugal.
Guillén Hernández Rosalío su sucesión. Sucesorio Familiar 1 Acdo. Núm. Exp. 643/2025.

SOLO CONSULTA
SOLO CONSULTA
SOLO CONSULTA

Gutiérrez Gutiérrez Cristian vs. Alejandro Hernández Hernández. Controversias del Orden Familiar 2 Acdos. en Incidente. Núm. Exp. 1361/2016 Inc. de Aumento de Pensión Alimenticia.

Herbella Martín Salvador vs. Pascual Nevares Ana Laura del Carmen. Ord. Civil Familiar 1 Acdo. en Incidente. Núm. Exp. 43/2024 Inc. de Compensación.

Herbella Martín Salvador vs. Pascual Nevares Ana Laura del Carmen. Ord. Civil Familiar 1 Acdo. en Incidente. Núm. Exp. 43/2024 Inc. de Pensión Alimenticia.

Herbella Martín Salvador vs. Pascual Nevares Ana Laura del Carmen. Ord. Civil Familiar 1 Acdo. Núm. Exp. 43/2024 Tomo Ii.

Hernández Carrillo Esmeralda Natalia. Juris. Voluntaria Familiar 1 Acdo. Núm. Exp. 2129/2024.

Hernández Rodríguez Rebeca Daniela vs. Quiroz Reguera Miguel Ángel. Controversias del Orden Familiar 1 Acdo. Núm. Exp. 673/2018.

Jiménez del Arco Graciela. Sucesorio Familiar 1 Acdo. en Expedientillo. Núm. Exp. 1345/2004 Expedientillo.

Ladizinsky Mochon José vs. Hall Marín María Elena Josephine. Controversias del Orden Familiar 1 Acdo. Núm. Exp. 871/2018 Tomo X.

Ladizinsky Mochon José vs. Hall Marín María Elena Josephine. Controversias del Orden Familiar 1 Acdo. Núm. Exp. 871/2018 Vía Aprem, Ejecu de Conve Jud, por Incum a la Claus Iv, Inci A), Nume 3 y 5 e Inc. M) IV Vio.

Ladizinsky Mochon José vs. Hall Marín María Elena Josephine. Controversias del Orden Familiar 1 Acdo. Núm. Exp. 871/2018 Vía de Apremio Clausula IV Inciso A), B), Numeral 2 y M.

Lafuente Grimaldi Alberto Eduardo Isidro. Sucesorio Familiar Comparecencia Billete. 1 Acdo. Núm. Exp. 293/2020 Cuarta Sección.

Lemoine Chavarría Ildelfonsa y/o Rosa Lemoine Chavarría. vs. Int. 1 Acdo. Núm. Exp. 773/2012.

Lira y Ramírez María de Jesús vs. Lira y Ramírez María de Jesús. Sucesorio Familiar 2 Acdos. Núm. Exp. 1947/2015 Secc. Cuarta.

López Contreras José Daniel vs. Adela Osorio Cruz. Especial Familiar 1 Acdo. en Incidente. Núm. Exp. 3307/2024 Liquidación de la Sociedad Conyugal.

López Guzmán Jennyfer vs. Salgado Díaz Jorge. Controversias del Orden Familiar 1 Acdo. en Incidente. Núm. Exp. 2287/2024 Inc. de Incumplimiento de Pago de Pensión Alimenticia.

Lorenzana Jiménez Rita su Sucesión vs. Arceo Lorenzana Olga Mireya. Sucesorio Familiar 2 Acdos. Núm. Exp. 2799/2024 Inc. Remoción de Albacea.

Luna Sosa Francisco Guadalupe su sucesión. Sucesorio Familiar 1 Acdo. Núm. Exp. 1351/2024.

Macedo Pérez Rosa Luz vs. Cicero Olivares Carlos Horacio. Especial Familiar 1 Acdo. Núm. Exp. 603/2004.

Macouzet Macouzet María Mercedes del Sagrado Corazon Procopiae vs. Domínguez Macouzet María Teresa. Sucesorio Familiar 1 Acdo. Núm. Exp. 1605/2019 Secc. Cuarta.

Macouzet Macouzet María Mercedes del Sagrado Corazon Procopiae. Sucesorio Familiar 2 Acdos. Núm. Exp. 1605/2019 Rendición de Cuentas.

Macouzet Macouzet María Mercedes del Sagrado Corazon Procopiae. Sucesorio Familiar 4 Acdos. Núm. Exp. 1605/2019 Tomo Iv.

Malfavon Ruíz José Antonio vs. Alarcón Bárcenas Liceth Paloma. Especial Familiar Comparecencia Billete. 1 Acdo. en Otros. Núm. Exp. 365/2017 Cuad. de Consignaciones.

Mancilla González Mario Eduardo vs. Peralta Serrano Paulina Sarai. Especial Familiar 1 Acdo. en Incidente. Núm. Exp. 109/2019 Cambio de Guarda y Custodia.

Martín del Campo Balner Alejandra vs. Martínez Pérez Luis Alberto. Controversias del Orden Familiar 1 Acdo. Núm. Exp. 397/2024 Tomo Ii Principal.

Martínez Guerrero Dulce María vs. Sanson Estrada Horacio. Controversias del Orden Familiar 1 Acdo. Núm. Exp. 2091/2024.

Martínez Vázquez Blanca Margarita. vs. Yaneli Gutiérrez Delgadillo. Controversias del Orden Familiar 3 Acdos. Núm. Exp. 721/2012 Tomo V Ejecucion.

Mejía Acosta Juan. Sucesorio Familiar 1 Acdo. en Expedientillo. Núm. Exp. 997/1996.

Méndez Ceja Karla Eugenia. vs. Juan Eduardo Escobedo Valdés. Controversias del Orden Familiar 1 Acdo. en Otros. Núm. Exp. 541/2009 Cuad. de Consignaciones.

Mendoza Hernández Norma Eugenia y Villanueva Reyes Pablo Alfonso. Controversias del Orden Familiar 1 Acdo. Núm. Exp. 1093/2023.

Miranda Rosas Mario vs. García Cruz Carolina. Ord. Civil Familiar Md Auto Ampliación. 1 Acdo. en Incidente. Núm. Exp. 2455/2024 Inc. de Alimentos.

Moctezuma Solís Ailed Gissel vs. Chávez Martínez Maycols. Controversias del Orden Familiar 3 Acdos. Núm. Exp. 2017/2023.

Mondragón Medina Tania Vanessa vs. Pablo Cruz Prado. Controversias del Orden Familiar 1 Acdo. Núm. Exp. 539/2025.

Mongue Tinoco Manuel vs. Ángela Báez Vásquez. Controversias del Orden Familiar 1 Acdo. Núm. Exp. 489/2021 Tomo Ii.

Morales Cedillo Beatriz su sucesión. Sucesorio Familiar 1 Acdo. Núm. Exp. 311/2024.

Morales Pérez Rafael su sucesión. Sucesorio Familiar 1 Acdo. Núm. Exp. 595/2022 Secc. Segunda.

Morales Ruíz René vs. Álvarez Jiménez Yoselyn Guadalupe. Controversias del Orden Familiar 1 Acdo. en Expedientillo. Núm. Exp. 733/2017.

Moreno González Melitón su sucesión. Sucesorio Familiar 1 Acdo. Núm. Exp. 2993/2024.

Nava Mendoza Lino de Jesús su sucesión. Sucesorio Familiar 1 Acdo. Núm. Exp. 969/2024 Secc. Segunda.

Osorio Sánchez Cecilia su sucesión. Sucesorio Familiar 1 Acdo. Núm. Exp. 597/2025.

Pacheco Zárate Aurora su sucesión. Sucesorio Familiar 1 Acdo. Núm. Exp. 2321/2024 Secc. Iv.

Padrón Saucedo Gabriela Janete vs. Martínez García Ricardo. Controversias del Orden Familiar 5 Acdos. Núm. Exp. 2353/2024 Tomo Ii.

Paramo López Jesús Martín. Juris. Voluntaria Familiar 1 Acdo. Núm. Exp. 1313/2024.

Pérez Cervantes Maximina. Sucesorio Familiar 1 Acdo. Núm. Exp. 275/2014.

Quintero Suárez Pedro. Int. 1 Acdo. Núm. Exp. 1655/2007.

Ramírez Villeda María de Jesús vs. Óscar Rocha Hernández. Controversias del Orden Familiar 1 Acdo. en Incidente. Núm. Exp. 1585/2006 Inc. de Cancel. de Pensión Ii.

Rojas Gutiérrez Nancy vs. Valencia Enríquez Sebastián. Controversias del Orden Familiar 1 Acdo. Núm. Exp. 1029/2024.

Rosales Alquicira Juan José vs. Rosales Alquicira Tita María del Carmen. Ord. Civil Familiar 1 Acdo. Núm. Exp. 1601/2019.

Serrano Morales Soledad. Sucesorio Familiar 1 Acdo. Núm. Exp. 809/2021.

Tapia Gómez José Jacinto O. José Tapia Gómez. Sucesorio Familiar 1 Acdo. en Expedientillo. Núm. Exp. 1017/2020.

Torres Arias Lazara su sucesión. Sucesorio Familiar Nuevo. 1 Acdo. Núm. Exp. 669/2025.

Torres Rodríguez Carmen. Sucesorio Familiar 2 Acdos. Núm. Exp. 289/2015 Tomo Iii.

Tovar Moreno Andrés. Int. 1 Acdo. Núm. Exp. 151/1982.

Trujillo Herrera José Antonio Javier vs. Trejo Candelario Gabriela. Ord. Civil Familiar 1 Acdo. Núm. Exp. 2551/2024.

Trujillo Mendieta Maricela su sucesión. Sucesorio Familiar 1 Acdo. Núm. Exp. 279/2023.

Ugalde Hernández Agustina Lizbeth vs. Pedro Martínez Pérez. Especial Familiar 1 Acdo. Núm. Exp. 943/2020.

Urbina Rojas María del Socorro su sucesión. Sucesorio Familiar 2 Acdos. Núm. Exp. 13/2025.

Urrutia Bilbao Jaime Ramón su sucesión. Sucesorio Familiar 1 Acdo. Núm. Exp. 3327/2024 Principal.

Valdés Valdés Jéssica María de Los Ángeles vs. Carlos Duvignau López Portillo. Controversias del Orden Familiar 1 Acdo. en Incidente. Núm. Exp. 3303/2024 Cuantif. de Pensiones Alimenticias Retroactivas.

Valdés Valdés Jéssica María de Los Ángeles vs. Carlos Duvignau López Portillo. Controversias del Orden Familiar 1 Acdo. en Incidente. Núm. Exp. 3303/2024 Inc. de Cuantif. de Pensión Alimenticia y Pensión Retroactiva.

Vargas Aquino Miriam vs. José Luis Hernández Villegas. Controversias del Orden Familiar 1 Acdo. en Incidente. Núm. Exp. 373/2012 Inc. Innominado.

Vázquez Salazar Miguel Octavio su sucesión. Sucesorio Familiar Computo. 2 Acdos. Núm. Exp. 1499/2024.

Venegas Ramos Josefina. Sucesorio Familiar Expedientillo. 1 Acdo. en Expedientillo. Núm. Exp. 735/2006.

Villarreal García David Eusebio su sucesión. Sucesorio Familiar Nuevo. 1 Acdo. Núm. Exp. 667/2025.

Wong Camacho Sinai vs. González Romeroi Miguel Ángel. Controversias del Orden Familiar 2 Acdos. en Incidente. Núm. Exp. 1551/2019 Cambio de Gyc y Cancel. de Alimentos.

SOLO CONSULTA
SOLO CONSULTA
SOLO CONSULTA

De la Luz López María de Jesús vs. Santos Argentina Gloria. Controversias del Orden Familiar 1 Acdo. Núm. Exp. 759/2022.

MAL PUBLICADOS

Hernández Rico Nicolás su sucesión. Sucesorio Familiar Pasa a Sentencia. 1 Acdo. Núm. Exp. 57/2025.

AUDIENCIA

Castellón Salvador Leticia vs. Herrera Mañón José Alberto. Ord. Civil Familiar. 1 Audiencia. Núm. Exp. 3081/2024.

Hernández Cruz Natividad Leticia vs. Ramírez Ayala Juan. Aud. Controversias del Orden Familiar 1 Audiencia. Núm. Exp. 2093/2024.

Padrón Saucedo Gabriela Janete vs. Martínez García Ricardo. Aud. de Ley Controversias del Orden Familiar 1 Audiencia. Núm. Exp. 2353/2024 Tomo Ii.

SENTENCIAS DEFINITIVAS DEL 14 DE OCTUBRE DEL 2025

Varela Quiroz Berenice vs. Corona Aquino Jesús Ezequiel. Controversias del Orden Familiar Md Sent. Def. 1 Núm. Exp. 617/2024

NO PUBLICADOS

Yerena Álvarez Blanca Estela vs. García Pérez Federico Vicente. Controversias del Orden Familiar no Publ. del Trece de Octubre de Dos Mil Veinticinco 1 Sent. Def. en Expedientillo. Núm. Exp. 41/1995 Principal

LA SECRETARIA DE ACUERDOS
LIC. MARÍA ESTELA GONZÁLEZ MARTÍNEZ

SECRETARÍA "B"
ACUERDOS DEL 14 DE OCTUBRE DEL 2025

Alva Martínez Esmeralda vs. Morales Rodríguez Jonathan Isaac y Ramírez Rodríguez Ana. Controversias del Orden Familiar Expedientillo/Narb. 1 Acdo. Núm. Exp. 1972/2023.

Alvarado García Héctor Andrés su sucesión. Sucesorio Familiar Narb. 1 Acdo. Núm. Exp. 3120/2024.

Álvarez Carrillo Yasmín Ixchell vs. Juan Vázquez González. Controversias del Orden Familiar Mhm. 2 Acdos. en Incidente. Núm. Exp. 1346/2011 Ejecc. de Sentencia.

Andrade Ramírez Marlene vs. Luna Neri Luis Eduardo. Especial Familiar 1 Acdo. en Incidente. Núm. Exp. 2038/2019 Inc. de Cancel. 2.

Arellano Fonseca Esperanza. Sucesorio Familiar 1 Acdo. en Incidente. Núm. Exp. 1432/2003 Ord. Civil Incap. de Her. Tomo II en la Persona de Pablo Díaz Arellano.

Bautista Bautista Guadalupe vs. Bautista Hernández Pablo. Controversias del Orden Familiar Mhm. 1 Acdo. Núm. Exp. 260/2024.

Bañales Sánchez Rosa María vs. González Colín Ramses. Controversias del Orden Familiar Narb. 1 Acdo. en Incidente. Núm. Exp. 2106/2024 Inc. de Cump. de Convenio.

Boehler Reyes Anayantzin vs. Peláez Sánchez José Antonio. Controversias del Orden Familiar 1 Acdo. Núm. Exp. 1810/2024 Tomo Ii.

Bover Acosta Elvia vs. López Álvarez Mateo. Controversias del Orden Familiar Mhm, Expedientillo. 1 Acdo. Núm. Exp. 690/2018.

Briones Velasco José Rafael Evaristo vs. Oseguera Altamirano Gabriela. Ord. Civil Familiar 1 Acdo. Núm. Exp. 348/2019 Tomo II Principal.

Briones Velasco José Rafael Evaristo vs. Oseguera Altamirano Gabriela. Especial Familiar 2 Acdos. Núm. Exp. 348/2019 Tomo Iii.

Cárdenas Oseguera María Guadalupe su sucesión. Sucesorio Familiar 1 Acdo. Núm. Exp. 1940/2024.

Castro Muñoz Fernando vs. López Sampedro Daniela. Especial Familiar Mhm. 1 Acdo. en Incidente. Núm. Exp. 276/2025 Vía de Apremio.

Castruita Cruz Salvador su sucesión. Sucesorio Familiar Narb. 1 Acdo. Núm. Exp. 1300/2024.

Chavarría García Susana vs. García Peña Domingo. Especial Familiar Mhm, Expedientillo. 1 Acdo. Núm. Exp. 500/2022.

Cortés Herrera Lirio Sharon vs. Soria Maciel Jorge. Controversias del Orden Familiar Narb. 1 Acdo. en Incidente. Núm. Exp. 1022/2017 Incidental.

Díaz Mino Karen vs. Rangel Dina Francisco Ariel. Controversias del Orden Familiar Mhm. 2 Acdos. en Incidente. Núm. Exp. 2686/2024 Inc. de Cump. de Pago de Pensiones Alimenticias.

Francisco Ventura Betsy Karen vs. Maldonado Contreras Sergio Adrián. Controversias del Orden Familiar 1 Acdo. Núm. Exp. 1596/2019.

Franco Cobián María de Los Ángeles vs. Toledo Parres Federico Alberto. Especial Familiar Narb. 1 Acdo. Núm. Exp. 3466/2024.

Galicia Zepeda Rosalba su sucesión. Sucesorio Familiar Mhm. 2 Acdos. Núm. Exp. 1348/2024.

García Aguilar Edgar vs. Gómez Mejía Nadia Izel. Especial Familiar Ecm. 1 Acdo. en Incidente. Núm. Exp. 2266/2024 Inc. de Guarda y Custodia y Alimentos.

García Tirado Alma Rosa vs. Parada Arcos Francisco Javier. Ord. Civil Familiar Narb. 1 Acdo. Núm. Exp. 392/2025.

García Andrade Josefina. Sucesorio Familiar Narb. 1 Acdo. Núm. Exp. 772/2021.

García Bustos Margarita. Sucesorio Familiar Narb. 1 Acdo. en Incidente. Núm. Exp. 292/2016 Inc. de Remoción de Albacea.

Gómez Romero Rosa Angélica su sucesión. Sucesorio Familiar Md Dada Cuenta. 1 Acdo. Núm. Exp. 1420/2024.

Gómez Sánchez Claudia Elena vs. Aguillon Treviño Mario Cuauhtémoc. Especial Familiar Mhm. 2 Acdos. en Expedientillo. Núm. Exp. 364/2022 Expdllo.

González Fonseca José Concepción su sucesión. Sucesorio Familiar Mhm. 1 Acdo. Núm. Exp. 636/2025.

González Reveles Norma Victoria vs. Rivera Carranza José Miguel. Controversias del Orden Familiar Mhm, Expedientillo. 1 Acdo. en Expedientillo. Núm. Exp. 420/1988 Bis. 1.

Guati Rojo y Guzmán Pastor Juan. Sucesorio Familiar Mhm. 1 Acdo. Núm. Exp. 796/2017.

Guerra Buendía Norma vs. Alguera Romero Filiberto. Controversias del Orden Familiar Mhm. 1 Acdo. Núm. Exp. 2078/2024.

Guerrero García Lucio Ramón su sucesión. Sucesorio Familiar Mhm. 2 Acdos. Núm. Exp. 1120/2024.

Guillén Rivas Maggaly Ariadna vs. Matus Fernández Carlos César. Controversias del Orden Familiar Mhm. 1 Acdo. Núm. Exp. 186/2025.

Gutiérrez Espinosa Anaid Verónica vs. López García Jonathan Iván. Controversias del Orden Familiar Narb. 1 Acdo. Núm. Exp. 566/2024.

Gutiérrez González José Mateo. Sucesorio Familiar Mhm, Expedientillo. 1 Acdo. Núm. Exp. 1182/2013.

Hernández Villa Armando su sucesión. Sucesorio Familiar Narb. 1 Acdo. Núm. Exp. 548/2025.

Hernández de la Cruz Belén vs. Hernández Castañeda Egisto Martín. Controversias del Orden Familiar 1 Acdo. Núm. Exp. 378/2024 Tomo Ii.

Herrera Valls Enrique Antonio su sucesión. Sucesorio Familiar Narb. 1 Acdo. Núm. Exp. 206/2025.

Hinojosa Trueba Perla Lilyana y Matthew Scott Franklin Alston. Especial Familiar Mhm. 1 Acdo. Núm. Exp. 1218/2013.

Jasso Martínez Berenice vs. Guerra Torres Raúl. Especial Familiar 5 Acdos. en Incidente. Núm. Exp. 684/2014 Inc. de Modificación de Convn. Ii.

Jasso Martínez Berenice vs. Guerra Torres Raúl. Especial Familiar 2 Acdos. en Incidente. Núm. Exp. 684/2014 Inc. de Modificación de Convenio.

Jasso Martínez Berenice vs. Guerra Torres Raúl. Especial Familiar 1 Acdo. en Incidente. Núm. Exp. 684/2014 Inc. de Nul. de Actuaciones Dentro del Inc. de Cesación de Pensión Alimenticia.

Jasso Martínez Berenice vs. Guerra Torres Raúl. Especial Familiar 2 Acdos. en Otros. Núm. Exp. 684/2014 Inc. de Pago de Actualizaciones de Pensión Alimenticia Vencidas.

Jasso Martínez Berenice vs. Guerra Torres Raúl. Especial Familiar 3 Acdos. en Otros. Núm. Exp. 684/2014 Vía de Apremio.

Jasso Martínez Berenice vs. Raúl Guerra Torres. Especial Familiar 4 Acdos. en Incidente. Núm. Exp. 684/2014 Inc. de Cancel. de Pensión Alimenticia.

Jasso Martínez Berenice vs. Raúl Guerra Torres. Especial Familiar 1 Acdo. en Incidente. Núm. Exp. 684/2014 Inc. de Devolución de Pensión Alimenticia.

Jiménez Reyes Jesús vs. Olmos Rodríguez Cruz y Jiménez Olmos Mónica y Jiménez Olmos Adriana. Controversias del Orden Familiar 2 Acdos. Núm. Exp. 348/2025 Bis. 1.

Laguna Laguna Diana Jaquelína vs. Tapia Chiguil Tomás. Controversias del Orden Familiar 1 Acdo. en Incidente. Núm. Exp. 2312/2024 Inc. de Susp. de Régimen de Visitas y Convivencias.

Laguna Laguna Diana Jaquelína vs. Tapia Chiguil Tomás. Controversias del Orden Familiar 1 Acdo. en Incidente. Núm. Exp. 2312/2024 Inc. de Susp. de Régimen de Visitas y Convivencias.

Larios Melgarejo María de Los Ángeles vs. Herrera Hernández Ramón Adolfo. Controversias del Orden Familiar 2 Acdos. Núm. Exp. 1272/2019.

Larios Melgarejo María de Los Ángeles vs. Herrera Hernández Ramón Adolfo. Controversias del Orden Familiar Cert. 1 Acdo. en Incidente. Núm. Exp. 1272/2019 Inc. Modif de Convn. Guarda y Custodia y Pens Alimenti Promov. por Ramón Adolfo Herrera Hernández.

SOLO CONSULTA
SOLO CONSULTA
SOLO CONSULTA

Larios Melgarejos María de Los Ángeles vs. Herrera Hernández Ramón Adolfo. Controversias del Orden Familiar 1 Acdo. Núm. Exp. 1272/2019 Tomo II Inc. de Cump. y Modificación de Convn. Promov. por María de Los Ángeles.

Larios Melgarejos María de Los Ángeles vs. Herrera Hernández Ramón Adolfo. Controversias del Orden Familiar 6 Acdos. en Incidente. Núm. Exp. 1272/2019 Tomo II Inc. de Modificación de Convn. Promov. por Ramón en Tramite.

Leticia Álvarez Padilla. Controversias del Orden Familiar Narb. 1 Acdo. Núm. Exp. 556/1993.

Lima Ramos Sheyla vs. Carlos Guevara Moreno. Alim. Comparec. Mhm. 1 Acdo. Núm. Exp. 64/2008.

Linas Ramos Talia Arizbet vs. Luis Alberto Olvera Gómez. Controversias del Orden Familiar Mhm. 1 Acdo. Núm. Exp. 2130/2014.

López Luna Antonio. Sucesorio Familiar Expedientillo/Narb. 1 Acdo. Núm. Exp. 410/2019.

Luna Trejo Fidel su sucesión. Sucesorio Familiar Nuevo. 1 Acdo. Núm. Exp. 668/2025.

Mancera Esquivel Celia su sucesión. Sucesorio Familiar 1 Acdo. Núm. Exp. 598/2025.

Melgarejo Melgarejo María de Los Ángeles vs. Herrera Hernández Ramón Adolfo. Controversias del Orden Familiar Certificacion. 1 Acdo. en Incidente. Núm. Exp. 1272/2019 Inc. de Modificación de Convn. Guarda y Custodia y Pensión Alimenticia de María de Los Ángeles.

Miranda Flores Adriana vs. Antonio Soto Pérez. Ord. Civil Familiar Mhm. 1 Acdo. Núm. Exp. 120/2010 Incidental.

Mora Hernández Rosa. Sucesorio Familiar Narb. 1 Acdo. Núm. Exp. 76/2007.

Morales Gonzales Karina Itzel vs. Morales Buenrostro Octavio. Controversias del Orden Familiar 1 Acdo. Núm. Exp. 2110/2017.

Moreno Miraval María Antonieta. Sucesorio Familiar Ecm. 1 Acdo. Núm. Exp. 1486/2019.

Morones Torres Raúl Pascual su sucesión. Sucesorio Familiar 1 Acdo. en Incidente. Núm. Exp. 3376/2024 Inc. de Rendición de Ctas. y Entrega de Bienes.

Morton Esparza Josué Roberto y Cynthia Chavarría Ramírez. Ord. Civil Familiar Mhm. 1 Acdo. Núm. Exp. 1950/2011.

Murillo Soria Fanny vs. Miranda Hernández Miguel. Especial Familiar Dada Sale de Sentencia. 1 Acdo. Núm. Exp. 2636/2024.

Nieto Caulleres María de la Luz. Juris. Voluntaria Familiar 1 Acdo. Núm. Exp. 792/2024.

Novelo Méndez Griselda María Teresa vs. Orozco y Farrera Ricardo. Controversias del Orden Familiar Mhm. 1 Acdo. Núm. Exp. 520/2023.

Ochoa Álvarez Guillermina. Sucesorio Familiar 1 Acdo. en Otros. Núm. Exp. 818/2018 Segunda Sección.

Ortiz Ortiz Alejandro su sucesión. Sucesorio Familiar Mhm. 1 Acdo. Núm. Exp. 1040/2022 Secc. Tercera.

Padilla López Luz María su sucesión. Sucesorio Familiar Narb. 1 Acdo. Núm. Exp. 628/2025.

Pedroza Morquecho Juan Carlos y Martínez Salazar Brenda. Juris. Voluntaria Familiar Mhm. 1 Acdo. Núm. Exp. 2218/2023.

Ramírez Vargas Armando su sucesión. Sucesorio Familiar Narb. 2 Acdos. Núm. Exp. 2526/2024.

Ramírez Vargas José su sucesión. Sucesorio Familiar Narb. 2 Acdos. Núm. Exp. 250/2025.

Raya Ibarra Mónica vs. Gutiérrez Gómez Martín Jair. Controversias del Orden Familiar 1 Acdo. Núm. Exp. 644/2024 Tomo Ii.

Reyes González Gabriel su sucesión. Sucesorio Familiar Aud. 801 Cpc. 1 Acdo. Núm. Exp. 98/2025.

Reyes Loeza María Guadalupe vs. Villamar Rodríguez Yunuen Jesús. Controversias del Orden Familiar Mhm. Expedientillo. 1 Acdo. en Incidente. Núm. Exp. 446/2003 Cesación de Pensión Alimenticia.

Rivera Camarillo Esperanza su sucesión. Sucesorio Familiar Mhm. 2 Acdos. en Otros. Núm. Exp. 1446/2022 Segunda Sección.

Rivera Castillo Gabriela Elizabeth vs. Raziel López Pérez. Controversias del Orden Familiar Expedientillo/Narb. 1 Acdo. en Incidente. Núm. Exp. 218/2022 Inc. de Cambio de Guarda y Custodia.

Rivera Velázquez Claudia Érika vs. Ricardo Alberto Ramírez Gutiérrez. Controversias del Orden Familiar Md Auto Ampliación. 1 Acdo. en Incidente. Núm. Exp. 3674/2024 Inc. de Cancel. de Pensión Alimenticia.

Rodríguez Flores Jéssica vs. Israel Espinoza Aguilar. Controversias del Orden Familiar Narb. 1 Acdo. Núm. Exp. 866/2000 Tomo Ii.

Rojas Plata Andrea Mitzi vs. Carbajal Madrid Luis Adrián. Controversias del Orden Familiar Mhm. 1 Acdo. Núm. Exp. 1142/2023 Tomo Ii.

Romay Manzur Alfonso vs. Yolanda Estrada Alamilla. Especial Familiar Mhm, Expedientillo. 2 Acdos. en Expedientillo. Núm. Exp. 258/2016 Expdllo.

Romero Flores Irma. Sucesorio Familiar Narb. 1 Acdo. Núm. Exp. 578/2025.

Ruíz Campero Ángel su sucesión. Sucesorio Familiar Mhm. 1 Acdo. Núm. Exp. 2320/2024.

Sánchez Ramos Teresa vs. Sánchez Zaragoza Luz su sucesión. Ord. Civil 1 Acdo. Núm. Exp. 941/2024.

Sandoval Ramírez Agustín. Sucesorio Familiar Mhm. 1 Acdo. Núm. Exp. 216/2025 Secc. Tercera.

Santos Hernández Trinidad. Sucesorio Familiar 1 Acdo. en Otros. Núm. Exp. 2086/2024 Cuarta Sección.

Segura Gallegos Monserrat Adriana vs. Flores Carreola Adán. Especial Familiar 4 Acdos. en Incidente. Núm. Exp. 1300/2017 Inc. de Cuestiones Inherentes a la Disol. del Vinculo Matrimonial.

Tenorio Arriaga Dionisia su sucesión. Sucesorio Familiar Nuevo. 1 Acdo. Núm. Exp. 666/2025.

Tinoco Peña Ubaldo su sucesión. Sucesorio Familiar Narb. 2 Acdos. Núm. Exp. 1412/2021.

Trigueros Díaz Guadalupe Elena su sucesión. Sucesorio Familiar 1 Acdo. Núm. Exp. 414/2025 Secc. Segunda.

Venegas Hernández Diana Érika vs. Daniel de la Madrid Mondragón. Ord. Civil Familiar Expedientillo/Narb. 1 Acdo. Núm. Exp. 1372/2011 Inc. de Pagos de Alimentos.

Vergara Robles Catalina del Carmen vs. Guillermo García Sánchez. Especial Familiar 2 Acdos. en Incidente. Núm. Exp. 2372/2012 Liquidación de Sociedad Conyugal.

Yáñez Benítez Felipe Anastacio. Sucesorio Familiar 1 Acdo. Núm. Exp. 370/2020.

De Ocampo Castellanos Federico Alberto su sucesión. Sucesorio Familiar Mhm. 1 Acdo. Núm. Exp. 584/2025.

De la Rosa Vargas Juan Carlos vs. García Vázquez Daniela. Controversias del Orden Familiar Narb. 3 Acdos. Núm. Exp. 1530/2024.

NO PUBLICADOS

Partida Márquez Hugo. Sucesorio Familiar Ecm. 1 Acdo. Núm. Exp. 1358/2024.

AUDIENCIA

Gama y Rodríguez María Magdalena su sucesión. Aud. Sucesorio Familiar. 1 Audiencia. Núm. Exp. 248/2025.

Laguna Laguna Diana Jaquelina vs. Tapia Chiguil Tomás. Platica Controversias del Orden Familiar 1 Aud. en Incidente. Núm. Exp. 2312/2024 Inc. de Susp. de Régimen de Visitas y Convivencias.

SENTENCIAS INTERLOCUTORIAS NO PUBLICADOS

Romero Aguilar María del Pilar. vs. Erasmo Augusto Hernández Salgado. Controversias del Orden Familiar no Publ. del Trece de Octubre de Dos Mil Veinticinco 1 Sent. Inter. en Incidente. Núm. Exp. 656/2009 Inc. de Susp. de Pensión Alimenticia

EL SECRETARIO DE ACUERDOS
LIC. FELIPE DE JESÚS GONZÁLEZ OLIVOS

DÉCIMO CUARTO DE LO FAMILIAR

SECRETARÍA "A"
ACUERDOS DEL 14 DE OCTUBRE DEL 2025

Alarcón Rodríguez Raymundo su Sucesión. Sucesorio Familiar Coher. Promueve Inc. de Remoción de Albacea. 1 Acdo. en Incidente. Núm. Exp. 1455/2016 Inc. de Remoción de Albacea Ii.

Armenta Cortez Maria Agustina su sucesión. Sucesorio Familiar Señor Desahoga Prevención. 1 Acdo. Núm. Exp. 595/2025.

Arvizu Arroyo Jéssica Paola vs. Laguna Orellana Gabriel. Controversias del Orden Familiar Sra por Conducto de su Abogado Patrono Interpone Recurso de Apelacion. 1 Acdo. Núm. Exp. 2345/2024.

Arvizu Arroyo Jéssica Paola vs. Laguna Orellana Gabriel. Controversias del Orden Familiar Sr Solicia Regularización de Procedimiento. 3 Acdos. en Incidente. Núm. Exp. 2345/2024 Incidene de Falsedad de Firma.

Becerra López Jesús. Juris. Voluntaria Familiar Sala Confirma Sent. Definitiva. 1 Acdo. Núm. Exp. 2171/2024.

Chávez González Isabel vs. Santillán Pérez Juan José. Ord. Civil Familiar Aclara Auto de 23- 09- 25. 1 Acdo. en Incidente. Núm. Exp. 1677/2013 Inc. de Cancel. de Pensión Alimenticia.

Cruz Gómez Raymundo su sucesión. Sucesorio Familiar Señores y Señora Emiten Voto. 1 Acdo. Núm. Exp. 1599/2024.

SOLO CONSULTA
SOLO CONSULTA
SOLO CONSULTA

Díaz Bahena Guadalupe vs. Madrigal Huerta Erick. Especial Familiar Señor Solicita que Se Requiera Fuente y Monto y Se Giren Oficios. 1 Acdo. Núm. Exp. 377/2022.

Díaz Behena Guadalupe vs. Madrigal Huerta Erick. Especial Familiar Informes Centro Convivencia. 1 Acdo. en Incidente. Núm. Exp. 377/2022 Inc. de Guarda y Custodia.

Feria Ayala Jonathan Michael vs. Montero Velazco Vania Yutzin. Controversias del Orden Familiar Mp Desahoga Vista. 1 Acdo. Núm. Exp. 673/2020.

Flores López Moisés vs. Alarcón González Karla Itzel. Controversias del Orden Familiar Rebeldia Señora No Contestar Agravios. 1 Acdo. Núm. Exp. 505/2020.

García Tovar María de Los Ángeles vs. García Valadez Marco Antonio. Controversias del Orden Familiar Se Agrega Minuta y Federal Informa Sobreseimiento. 1 Acdo. en Amparo. Núm. Exp. 961/2023 Amparo 1102/2023-Ii.

Guzmán Sánchez Antera su sucesión. Sucesorio Familiar Oficios Puestos a Disposicion. (R). 1 Acdo. Núm. Exp. 613/2025.

Hernández Arteaga Gloria. Sucesorio Familiar Acdo. Se Amplia el Termino para Sentencia. 1 Acdo. en Cuadernillo. Núm. Exp. 1019/2022 Secc. Cuarta.

Hernández Huerta Luz su sucesión. Sucesorio Familiar Coher. por Conducto de su Abogado Patrono, Interpone Apel. en contra de Auto de 03- 09- 25. 2 Acdos. Núm. Exp. 137/2021 Inc. de Oposición a la Rendición de Ctas (3) del Sr Víctor Marcelo Gtz Arellano.

Julio César Toxtega Ramírez vs. Janet Bereniz Zamora Martínez. Controversias del Orden Familiar Señor Solicita Amplíe Régimen de Convivencias. 1 Acdo. Núm. Exp. 289/2024.

Lira Ríos Ángel. Sucesorio Familiar Señoras y Señores Desahogan Vista. 1 Acdo. Núm. Exp. 699/2023 Secc. Segunda.

López Cruz Luis. Sucesorio Familiar Señora Solicita Se Gire Nuevamente Exhorto. 1 Acdo. Núm. Exp. 1411/2023.

López Martínez Francisca Silvia su sucesión. Sucesorio Familiar Mp Desahoga Vista Auto 803. 1 Acdo. Núm. Exp. 135/2025.

López Navarrete Ileana vs. Máyer Ortega Julián Rafael. Controversias del Orden Familiar Sr por Conducto de su Abogado Patrono Presenta Actual. del Monto de la Pens. Alim. 1 Acdo. Núm. Exp. 1877/2022.

Martínez González Florentino Víctor Manuel su sucesión. Sucesorio Familiar Prevencion. 1 Acdo. Núm. Exp. 663/2025.

Mil Chiguil Gustavo de Jesús vs. Mil González Ángel del Jesús y Mil González Gustavo. Controversias del Orden Familiar Sr Contesta Demanda. 1 Acdo. Núm. Exp. 1431/2024.

Montiel Acosta Pamela vs. Nieto Jiménez Fabián. Controversias del Orden Familiar Informe. 1 Acdo. Núm. Exp. 1621/2018 Inc. de Régimen de Visitas.

Morquecho Badillo Serafín su sucesión. Sucesorio Familiar Señoritas Se Dan por Notificadas de la Presente Sucesión. 1 Acdo. Núm. Exp. 517/2025.

Neyra Calete Sebastián su sucesión. Sucesorio Familiar Señor Solicita Se Gire Nuevamente Cédula. 1 Acdo. Núm. Exp. 2291/2024.

Pacheco Gorostieta Claudia Berenice vs. Garduño Sánchez Ulises Eduardo. Especial Familiar Ced. Diligencada y Señora Exhibe Fotografías en Copia Simple. 1 Acdo. Núm. Exp. 907/2024 Iincidente de Violencia.

Pérez Valdez Mario su sucesión. Sucesorio Familiar Albacea y Cohers. Inician Sec Ii. Exhiben Propuesta de Adjudicación de Bienes. 1 Acdo. Núm. Exp. 13/2025 Secc. Segunda.

Pineda Angulo Andrea Dafne vs. Córdova Hernández Moisés París. Controversias del Orden Familiar Sala Devuelve Expediente. 1 Acdo. Núm. Exp. 1099/2018.

Ramírez Carrillo Itzel vs. Chávez Villegas Óscar Valente. Controversias del Orden Familiar Se Acuerdan 4 Escritos. 1 Acdo. Núm. Exp. 1927/2024.

Rivas García Edith su sucesión. Sucesorio Familiar Admisorio. 1 Acdo. Núm. Exp. 665/2025.

Román Cebada Sonia. Sucesorio Familiar Denunciante Solicita Se Le Informe del Estado que Guarda Exhorto. Se Señala Fecha para Inf. Test. 801 Cpc. 1 Acdo. Núm. Exp. 429/2024.

Romero Carrera Bernardo vs. Moreno Karla. Controversias del Orden Familiar Señor Apela Adueicnia 26 Mayo, Mandaatria Apela También, Señor Solicita Fecha Audeincia, Señora Apela y Se Dessite Posteriormente. 1 Acdo. Núm. Exp. 2357/2024.

Romero Gallardo Juan su sucesión. Sucesorio Familiar Señora Solicita Se Pongan Autos a Disposición de Notario y Notario Autoriza Personas. 1 Acdo. Núm. Exp. 2191/2024.

Salazar Sotelo Lizeth vs. García Flores Honorio. Controversias del Orden Familiar Dada Cuenta para Aclarar Auto. 1 Acdo. en Incidente. Núm. Exp. 477/2022 Inc. de Cump. de Convenio.

Salinas Sandoval Edith vs. Palma Navarrete Juan Carlos. Controversias del Orden Familiar Fiscalia Solicita Copias Certificadas. 4 Acdos. Núm. Exp. 2437/2024 Tomo Ii - Cuad. Principal.

Santacruz Martínez Luis Alberto. Juris. Voluntaria Familiar Aclaración de Sent. Definitiva. 1 Acdo. Núm. Exp. 1357/2024.

Silva Rodríguez Paola vs. Quevedo Fabela Martín Eduardo. Controversias del Orden Familiar Señor Exhibe Acuse de Recibido y Se Acuerda Contestación de Demanda. 1 Acdo. en Incidente. Núm. Exp. 2029/2023 Cump. Al Régimen de Visitas y Convivencias Convenido por Las Partes.

Suárez Ramírez Carlos su sucesión. Sucesorio Familiar Denunciante Solicita Devolución de Dctos por No Haber Desahogado Prevencion. 1 Acdo. Núm. Exp. 441/2025.

Valerio Valerio María Amalia su sucesión. Sucesorio Familiar 2 Escritos Desahogando Vista Con Testamento. 1 Acdo. Núm. Exp. 2221/2024.

Vidals Catarino Adalberto su sucesión. Sucesorio Familiar Mandataria Hace Manifiestaciones y Solicita Se Señala Aud. 790. 1 Acdo. Núm. Exp. 439/2025.

Yépez Castro Cristal Abigail vs. Escamilla Martínez Arturo. Controversias del Orden Familiar Sala Remite Resolución Modifica Sent. Def. 1 Acdo. Núm. Exp. 479/2023.

Zavala López José Enrique vs. Anzo Lara Alma California. Especial Familiar Sr Hace Manifestaciones y Exhibe Fotografia de Comprobante de Pension. 1 Acdo. en Cuadernillo. Núm. Exp. 1909/2018 Tomo Ii.

AUDIENCIA

Salinas Sandoval Edith vs. Palma Navarrete Juan Carlos. Aud. de Ley Controversias del Orden Familiar 1 Audiencia. Núm. Exp. 2437/2024 Tomo Ii - Cuad. Principal.

SECRETARIA DE ACUERDOS POR MINISTERIO LEY:
LIC. MARTHA VELASCO GONZÁLEZ

SECRETARÍA "B"
ACUERDOS DEL 14 DE OCTUBRE DEL 2025

Abascal Gaytán Liliana vs. López Mendoza Juan. Controversias del Orden Familiar Solicitan Elaborar Cedula a Dom. que Indica el Issste, Pero Hasta que Obre en Autos la Totalidad de Los Informes Se Acordará Lo que Solicitan(Ar). 1 Acdo. Núm. Exp. 334/2009.

Alavez Vega Fernando vs. Castro Rivera Valentina. Especial Familiar Mandatario Interpone Recurso de Q. (Mi). 1 Acdo. Núm. Exp. 1080/2022 Cuad. de Queja.

Alavez Vega Fernando vs. Castro Rivera Valentina. Especial Familiar Solicitan Se Elabore de Nueva Cuenta Cedula para Notificar y Se Les Autoriza (Ar). 3 Acdos. en Cuadernillo. Núm. Exp. 1080/2022 Tomo Ii.

Alejandro Isaac Cano Lujan. Sucesorio Familiar Mandatario Manifiesta Bajo Protesta de Decir Verdad que Desconocen Dom. de la Señora Alejandra y Se Realicen Edictos (Mi). 1 Acdo. Núm. Exp. 928/2023.

Arias Carlos Agustín Candanosa vs. Cerrillo Alejandra del Consuelo Ramírez Arce. Controversias del Orden Familiar Mandatario Desahoga Requerimiento Respecto de Informe de Psicolgía (Mi). 1 Acdo. Núm. Exp. 1760/2013 Inc. de Cambio de Guarda y Custodia Tomo Iii.

Bocanegra Austria José Alfredo. Controversias del Orden Familiar Solicitan Elaborar Nuevamente Oficio Porque No Hay Respuesta a su Pet. Sobre la Devolución y Se Ordena (Ar). 1 Acdo. en Expedientillo_ Expediente_No_Conocido. Núm. Exp. 1666/2013 Expedientillo.

Bustamante Sato Ana Yukiko vs. Sato Setsuko. Controversias del Orden Familiar Se Glosa Expedientilolo y Se Dada Nueva Cuenta Revoca Dom. y Profesionistas, Autoriza a Nuevos Mandatarios, Señala Nuevo Domicio y Medios Electrónicos y Se Recibe Oficio (Mi). 1 Acdo. Núm. Exp. 882/2024.

Calva Téllez Diogenes su sucesión. Sucesorio Familiar Cedula Sin Diligenciar (Ar). 1 Acdo. Núm. Exp. 338/2025.

Candelaria Villegas Gómez. Sucesorio Familiar Señora Desahoga Vista Respecto a Albacea de la Sucesión del Señor Bernardino y Manifiesta que No Existe Albacea, Solici6ta Autorizaciones y Sicor (Mi). 1 Acdo. Núm. Exp. 36/2024.

Cedillo Roque Enrique y Otra. Sucesorio Familiar Mandataria Solicita Se Continue Con la Secuela Procesal y Se Les Tenga por Perdido Derecho. 1 Acdo. en Cuadernillo. Núm. Exp. 62/1996 Inc. de Repos. de Autos.

Díaz Contreras Ayala Irma su Sucesión. Sucesorio Familiar Dada Cuenta Aclara Auto 26 Septiembre. 1 Acdo. Núm. Exp. 562/2020.

SOLO CONSULTA
SOLO CONSULTA
SOLO CONSULTA

Figueiras Huante Iván Alejandro vs. Méndez Grajeda Nadia Concepción. Controversias del Orden Familiar Sala Devuelve Expediente. 1 Acdo. Núm. Exp. 542/2020.

Flores Frías Maira Galdina vs. Sandoval Martínez David. Controversias del Orden Familiar Se Agrega Informe de la Secretaría de la Defensa Nacional (Ar). 1 Acdo. Núm. Exp. 1948/2024.

Guzmán García Irene. Test. Revoca Autr. y Deja Subsistentes, Pero Se Le Requiere Los Nombres que Quedaran, Porque Anteriormente Había Revocado (Ar). 1 Acdo. Núm. Exp. 684/2011.

Ismael Muñoz Olivo. Sucesorio Familiar Se Agrega Razón de Recepción de Copias Certificadas (Ar). 1 Acdo. Núm. Exp. 548/2023.

Jorge Luis Hinojosa Magaña vs. Figueroa Contreras María. Controversias del Orden Familiar Dada Nueva Cuenta y Se Decreta Garantía (Mi). 1 Acdo. Núm. Exp. 2018/2023 Tomo Ii.

Lucero Cárdenas Margarita. Sucesorio Familiar Señor Solicita Se Aclare Auto (Mi). 1 Acdo. Núm. Exp. 138/2011 Tomo Ii.

López Santizo Maynor David vs. Montiel Lara Violeta. Controversias del Orden Familiar Autr. de Profesionista en Términos Generales (Ar) por Parte del Señor. 1 Acdo. Núm. Exp. 2292/2014.

López Santizo Maynor David vs. Montiel Lara Violeta. Controversias del Orden Familiar Solicitan Elaborar Nuevamente Cedúla de Notif. y Se Autoriza el Indicado por el Sat (Ar). 1 Acdo. en Incidente. Núm. Exp. 2292/2014 Inc. de Reduc. de Pensión Alimenticia.

Martínez Herrera Francisco su sucesión. Sucesorio Familiar Mandataria Desahoga Requerimineto Respeto a Nombre y Dom. de Hijos de Sucesiones (Mi). 1 Acdo. Núm. Exp. 504/2025.

Martínez Mejía José Loreto su sucesión. Sucesorio Familiar Admisorio. 1 Acdo. Núm. Exp. 664/2025.

Martínez Rosales Ángel vs. Sánchez Vázquez Rebeca. Especial Familiar Comparecencia Entrega de Billete Al Joven Ángel Martínez Rosales. 1 Acdo. Núm. Exp. 488/2024.

Noreña López Silvia vs. Carrillo Sánchez Mario. Especial Familiar Señor Interpone Recurso de Apel. (Mi). 1 Acdo. Núm. Exp. 1354/2009.

Núñez Rodríguez Violeta Remedios vs. Leal Villegas Paulo Humberto. Especial Familiar Señora Solicita Se Señale Nueva Fecha para Plática de Adolescentes (Mi). 1 Acdo. en Incidente. Núm. Exp. 1094/2018 para Modificación de Convenio.

Olalde Hernández Javier Dolores vs. Corona Barrera Araceli. Especial Familiar Perito Valuador Manifiesta que Se Presento en el Inmuble y Ninguna Persona Asistió y No Rendió Dictamen (Mi). 1 Acdo. Núm. Exp. 36/2022 Inc. Pago de Pensión Alimenticia.

Olmedo y Carranza Raúl Orlando su sucesión. Sucesorio Familiar Solicitan Copias Certificadas y Se Les Autorizan (Ar). 1 Acdo. Núm. Exp. 326/2025.

Ortíz Noyola Margarita su Sucesión. Sucesorio Familiar Se Agrega Exh. Sin Diligenciar y Solicitan Elaborar Nuevo Exh. Digital (Ar). 1 Acdo. Núm. Exp. 1550/2016.

Palacios Moreno Margarita vs. Muñoz Murillo José Jesús. Especial Familiar Sala Solicita Se Glose Correctamente Apelacion. 1 Acdo. Núm. Exp. 262/2022 Inc. de Liquidación de la Sociedad Conyugal.

Pedro Fabián Pérez Ávalos vs. Paola Dennis Núñez Hernández. Especial Familiar Se Agrega Informe del Imss (Ar). 1 Acdo. Núm. Exp. 924/2023.

Pozos Canales Mariana Elizabeth vs. Jiménez Méndez Daniel Efraín. Controversias del Orden Familiar Se Desglosan Constancias (Mi). 1 Acdo. Núm. Exp. 424/2023.

Ramírez Galindo Norma Angélica vs. Bocanegra Austria Irving Adán. Controversias del Orden Familiar Señor Proporciona Datos, Señor Manifiesta que No Le Han Permitido Convivir, Señor Acusa Rebeldía, Señor Solicita Se Haga Efectibva Apercibimiento AUDIENCIA, Señor Señala que Señora Manda Informe Hermano. 1 Acdo. Núm. Exp. 698/2024.

Recillas Pérez Norma Regina vs. Cuéllar Suaste Vicente. Alim. Comparec. Cedula Sin Diligenciar (Ar). 2 Acdos. Núm. Exp. 38/2009.

Rito Olivares Blanca Monserrat vs. Camacho González Luis Alberto. Controversias del Orden Familiar Solicitan Copias Certificadas y Se Les Autorizan (Ar). 1 Acdo. Núm. Exp. 586/2025.

Rodríguez Díaz Adrián su sucesión. Sucesorio Familiar Ministerio Público Desahoga Vista y Solicita Se Ordene Abrir Sucesión Testamentaria (Mi). 1 Acdo. Núm. Exp. 2094/2024.

Romero Bolaños María de Jesús. Sucesorio Familiar Admisorio. 1 Acdo. Núm. Exp. 666/2025 Secc. Primera.

Romero García María Teresa su sucesión. Sucesorio Familiar Acept. de Cargo de Albacea (Ar). 1 Acdo. Núm. Exp. 124/2021.

Soriano Otero Eduardo su sucesión. Sucesorio Familiar Se Recibido el Oficio del Secretario Conciliador Adscrito Al Juzgado Vigésimo Cuarto Familiar en la Ciudad de México (Mi). 1 Acdo. Núm. Exp. 374/2022.

Torres Rubí Reyna vs. Conde Morales Luis Alberto. Controversias del Orden Familiar Señora Ofrece Testigo Sustituto (Mi). 1 Acdo. Núm. Exp. 620/2022.

Valverde Rubizewsky Edgar Alejandro y Otra. Div. Vol. Persona Moral Solicita Copias. 1 Acdo. Núm. Exp. 994/1979.

Villar Aguilar María de la Paz su Sucesión. Sucesorio Familiar Exp. Devuelto del Archivo Judicial (Ar). 1 Acdo. Núm. Exp. 538/2016.

Zavala Chimal María Teresita de Jesús vs. Rangel González Diego. Especial Familiar Mandataria Solicita Se Declare Precluído Derecho Sobre Comaprecencia de Ratif. de Escrito (Mi). 1 Acdo. en Incidente. Núm. Exp. 754/2015 Inc. Modificación de Convenio.

NO PUBLICADOS

Alavez Vega Fernando vs. Castro Rivera Valentina. Especial Familiar Se Autorizan Profesionistas en Términos del Art. 112 Párrafo Cuarto del Cpc y Generales (Ar) por Parte de la Señora. 1 Acdo. en Cuadernillo. Núm. Exp. 1080/2022 Tomo Ii.

Alva Peralta Daniela vs. Barragán Islas Jorge Alberto. Especial Familiar Señor Interpone Inc. de Pago de Alimentos (Mi). 1 Acdo. en Incidente. Núm. Exp. 60/2022 Inc. de Reduc. de Pago de Alimentos.

Ávila Mortera Karen Guadalupe vs. Candelaria Colunga Erik Eduardo. Controversias del Orden Familiar Minutas de Oficios Con Firma de Recibidos, Señora Devuelve Minutas de Oficios Diligenciados, Informe Imss, Issste y Cfe (Y). 1 Acdo. Núm. Exp. 2230/2024.

Bustamante Sato Ana Yukiko vs. Sato Setsuko. Controversias del Orden Familiar Señora Solicita Se Resuelva Sobre Fijación de Pensión Alimenticia (Mi). 1 Acdo. Núm. Exp. 882/2024.

Fabila Pérez Graciela. Controversias del Orden Familiar Solicitan Autr. en Sicor, Pero No Se Encuentra Autorizada en el Exp. (Ar). 1 Acdo. Núm. Exp. 620/2025 Expediente.

Gallegos García Jesús su sucesión. Sucesorio Familiar Declaratoria de Herederos. 1 Acdo. Núm. Exp. 242/2025.

Gómez Morales Emmanuel su sucesión. Sucesorio Familiar Señora Conesta Demanda e Interpone Excepción de Incompetencia (Mi). 1 Acdo. Núm. Exp. 1566/2024.

Olguín Rosas Velia su sucesión. Sucesorio Familiar Denunciante Hace Manifestaciones Respecto la Secuela Procesal y Solicita Se Fije Fecha de 801. 1 Acdo. Núm. Exp. 74/2025.

Piedad Martínez Carla Ivonne y Piedad Martínez Aidée Margarita vs. Piedad Cortés Juan Carlos. Controversias del Orden Familiar Señora Solicita Elaborar de Nueva Cuenta Ced. de Notificación, Días y Horas Inhabiles y Acompañamiento. 1 Acdo. en Incidente. Núm. Exp. 1592/2021 Inc. de Ejecc. de Sentencia.

Ramírez Moreno Fidel su sucesión. Sucesorio Familiar Mandatario Judicial de Denunciante Solicita Se Elaboren Ced. de Notif. y Se Fije Fecha de Aud. 801. 1 Acdo. Núm. Exp. 36/2025.

Ramírez Ponce Miguel Ángel su sucesión. Sucesorio Familiar Mandatario Judicial de Denunciante, Solicita Elaborar de Nueva Cuenta Ced. de Notificación, Habilitar Días y Horas Inhabiles, Acompañamiento y Solicita Autorizaciones Séptimo Parrafo 112. 1 Acdo. Núm. Exp. 584/2025.

Rivera Quintero Gloria su sucesión. Sucesorio Familiar Denunciante Devuelve Minutas de Oficios Diligenciados. 1 Acdo. Núm. Exp. 216/2025.

Rodríguez Flores Omar vs. Kenia Zayareth Fernández Palomares. Controversias del Orden Familiar Señor Manifiesta que Los Niños Viven Con Él y que Se Compromente a Presentarlos el Día de la Aud. de Plática (Mi). 1 Acdo. Núm. Exp. 1486/2023.

Rojas Monteagudo Carmen su Sucesión. Sucesorio Familiar Señor Exhibe Constancia de Registro de Matr. y Solicita Aud. de Justa de Herederos y Se Designe Albacea (Mi). 1 Acdo. Núm. Exp. 1578/2016.

Romero Lugo Diana Elizabeth vs. Carrisales Gama Daniel Iván. Controversias del Orden Familiar Mandatario Desahoga Vista y Solicita Se Practique la Notif. Personal Al Señor Con Meidadas de Apremio (Mi). 1 Acdo. Núm. Exp. 1532/2021.

Sevilla Hernández María Luisa. Juris. Voluntaria Familiar Mandatario Solicita Se Señale Fecha para Primer Reconoc. Médico y Se Gire Oficio a Hospital Psiquiatrico (Mi). 1 Acdo. Núm. Exp. 2240/2024.

Vázquez Alvarado Elena su sucesión. Sucesorio Familiar Denunciante Solicita Elaborar Ced. de Notif. de Nueva Cuenta. 1 Acdo. Núm. Exp. 512/2025.

Velázquez Jiménez Manuel. Sucesorio Familiar Mandataria Judicial de Denunciante Exhibe Constancia de Registro de Ced. Profesional, Solicita Se Elabore de Nueva Cuenta Ced. de Notificación. 1 Acdo. Núm. Exp. 1680/2012.

AUDIENCIA

Alavez Vega Fernando vs. Castro Rivera Valentina. Aud. de Plática Con Las Personas y Se Ordenan Terapias y Personas Alternas (Mi)

SOLO CONSULTA SOLO CONSULTA SOLO CONSULTA

Especial Familiar. 1 Aud. en Cuadernillo. Núm. Exp. 1080/2022 Tomo Ii.

Cruz Saucillo María Margarita vs. Panales Cruz María Fernanda. Aud. de Plática Con Las Partes y Se Ordena Estudios Psicologícos Controversias del Orden Familiar 1 Audiencia. Núm. Exp. 2318/2024.

Garcés Rosales Gabriela vs. Moreno Medina José Carlos. Platica de Niño, Se Decreta Guarda y Custodia Provisional, Se Admite la Prueb. de Trabajo Social, Se Requieren Varias Cuestiones a Las Partes. Controversias del Orden Familiar 1 Audiencia. Núm. Exp. 1504/2024.

Medina Aragón Enrique su sucesión. Aud. de 801 Sucesorio Familiar. 1 Audiencia. Núm. Exp. 2168/2024.

Pozos Canales Mariana Elizabeth vs. Jiménez Méndez Daniel Efraín. Aud. de Plática Con Niño, Se Fija Pensión Alimenticia, Régimen de Visitas y Convivencias y Se Ordenan Terapias (Mi) Controversias del Orden Familiar 1 Audiencia. Núm. Exp. 424/2023.

Rodríguez Flores Omar vs. Kenia Zayareth Fernández Palomares. Aud. de Plática Con Niña y Adolescente (Ar) Controversias del Orden Familiar 1 Audiencia. Núm. Exp. 1486/2023.

LA SECRETARIA DE ACUERDOS
LIC. MARTHA VELASCO GONZÁLEZ

DÉCIMO QUINTO DE LO FAMILIAR

SECRETARÍA "A"
ACUERDOS DEL 14 DE OCTUBRE DEL 2025

Almeida y Varela Brígida Olga. Sucesorio Familiar Tramite. 1 Acdo. Núm. Exp. 803/2022 Principal.

Almeida y Varela Brígida Olga. Sucesorio Familiar Acuerdo. 1 Acdo. Núm. Exp. 803/2022 Secc. Cuarta.

Álvarez Aguilar Adela del Carmen su sucesión. Sucesorio Familiar Tramite. 4 Acdos. Núm. Exp. 1939/2024 Principal.

Ávalos Arroyo Paulina vs. Romero Fuentes Fabrizio. Controversias del Orden Familiar Tramite. 1 Acdo. Núm. Exp. 119/2023 Principal Tomo Ii.

Aviña Álamo Ma Concepción su sucesión. Sucesorio Familiar Tramite. 1 Acdo. Núm. Exp. 275/2025 Principal.

Becerra Laura Patricia. vs. Omar Gerardo Talavera Hernández. Controversias del Orden Familiar Tramite. 1 Acdo. en Incidente. Núm. Exp. 635/2010 Aumento de Pensión Alimenticia.

Bellido Carrizoza Mariana vs. Noda Moctezuma Carlos Kanemitsu. Controversias del Orden Familiar Acuerdo. 1 Acdo. Núm. Exp. 1859/2024 Principal.

Blando Pimentel Nicole vs. Blando Jandette Jaime Jair. Controversias del Orden Familiar Acuerdo. 2 Acdos. Núm. Exp. 2083/2023.

Bravo Zúñiga Patricia vs. Franco Cruz Raúl. Especial Familiar Billete. 2 Acdos. Núm. Exp. 173/2024 Principal.

Cadena Santamaría Karen Mariana vs. Pérez Jacinto Armando. Controversias del Orden Familiar Audiencia. 1 Acdo. Núm. Exp. 511/2024 Principal.

Calderón Benítez Celestino su sucesión. Sucesorio Familiar Tramite. 1 Acdo. Núm. Exp. 101/2025.

Cárdenas Ortiz Dulce María vs. García Cruz Héctor Saúl. Controversias del Orden Familiar Acuerdo. 1 Acdo. Núm. Exp. 21/2024 Principal.

Carvajal Marín José Antonio vs. Sánchez Balbuena Verónica. Especial Familiar Tramite. 1 Acdo. en Incidente. Núm. Exp. 1371/2022 Cancel. de Pensión Alimenticia.

Castillo Martínez Laura vs. Pacheco López Mario Antonio. Controversias del Orden Familiar Tramite. 2 Acdos. Núm. Exp. 617/2015.

Castro Ponce Bertha. Sucesorio Familiar Tramite. 1 Acdo. Núm. Exp. 2345/2012.

Colores Fernández Rosa Lilia vs. Villegas Moreno Raúl. Especial Familiar Tramite. 1 Acdo. Núm. Exp. 1399/2019 Expedientillo.

Cortés Peralta Juana su sucesión. Sucesorio Familiar Tramite. 1 Acdo. Núm. Exp. 2365/2024 Principal.

Cortés Hernández Rodrigo vs. Aguirre Toledo Susana. Especial Familiar Tramite. 1 Acdo. Núm. Exp. 1767/2019 Inc. de Liquidación de la Sociedad Conyugal Tomo Ii.

Cruz Cruz Mary Carmen. vs. Miguel Ángel Martínez Pérez. Controversias del Orden Familiar Tramite. 1 Acdo. Núm. Exp. 1585/2011 Expedientillo.

Cuevas Solís Alicia Margarita. Sucesorio Familiar Tramite. 1 Acdo. Núm. Exp. 763/1997.

Cuevas Solís Alicia Margarita. Sucesorio Familiar Tramite. 1 Acdo. Núm. Exp. 763/1997 Secc. Tercera.

Egea Flores Reyna y Miranda Egea María del Carmen vs. Martínez Domínguez María Fernanda. Controversias del Orden Familiar Tramite. 1 Acdo. Núm. Exp. 2103/2024 Principal.

Esparza Anaya Lorena Gabriela vs. Fernando Oropeza Díaz. Especial Familiar Acuerdo. 1 Acdo. en Incidente. Núm. Exp. 1283/2017 para el Pago de Pensiones Vencidas y No Pagadas, para Actual. O. Incremento de Pensión y Para.

Espinosa Blanco Silvia. Sucesorio Familiar Tramite. 1 Acdo. Núm. Exp. 111/2007 Expedientillo.

Estrella Quintanar Yair Oswaldo vs. Sánchez Ortega Stefany Daniela. Controversias del Orden Familiar Tramite. 2 Acdos. Núm. Exp. 607/2023 Principal.

García González Daniel vs. Lara Santiago Gloria Isela. Controversias del Orden Familiar Audiencia. 1 Acdo. Núm. Exp. 893/2023 Principal.

García González Rafaela, su sucesión. Sucesorio Familiar Tramite. 1 Acdo. Núm. Exp. 1497/2016 Expedientillo.

Garcia Venegas Jorge vs. Mendoza Macías Gabriela. Especial Familiar Billete. 1 Acdo. Núm. Exp. 503/2022 Principal.

García Montesinos Karla vs. Pascacio Cruz Luis Enrique. Controversias del Orden Familiar Tramite. 1 Acdo. en Incidente. Núm. Exp. 1959/2018 de Modificación y Aumento de Pensión Alimenticia.

Gómez Castillo José de Jesús vs. Gómez Sosa Leonardo Evaristo. Controversias del Orden Familiar Billete. 1 Acdo. Núm. Exp. 1257/2024.

González Hernández Salvador vs. González Morales América. Controversias del Orden Familiar Tramite. 1 Acdo. en Incidente. Núm. Exp. 1283/2023 Modificación de Conveniio, Reduc. de Pensión Alimenticia.

González Molina Mónica vs. Pérez González Alejandro. Especial Familiar Tramite. 2 Acdos. en Incidente. Núm. Exp. 1235/2018 Inc. de Incumplimiento de Convenio.

Guadarrama Antonia. Sucesorio Familiar Tramite. 1 Acdo. Núm. Exp. 1829/2017.

Gutiérrez Cervera Freddy vs. María Guadalupe Plascencia Quintana. Especial Familiar Tramite. 2 Acdos. en Incidente. Núm. Exp. 2267/2016 Cambio de Guarda y Custodia Tomo Ii.

Gutiérrez Guillermo Javier Hernández vs. López Liza Itzel Hernández. Controversias del Orden Familiar Tramite. 1 Acdo. en Incidente. Núm. Exp. 1165/2001 Cancel. de Pensión Alimenticia.

Hernández Mariscal Martha Eulalia vs. Juárez Hernández Gerardo Francisco. Controversias del Orden Familiar Tramite. 2 Acdos. Núm. Exp. 2035/2021 Principal.

Hernández Mirafuentes Vanessa vs. Hernández Plata Ángel. Controversias del Orden Familiar Tramite. 1 Acdo. en Incidente. Núm. Exp. 281/2021 Cancel. de Pensión Alimenticia.

Hernández Nazar Luz Aurora vs. Gerardo Arguedas Ruíz. Especial Familiar Tramite. 1 Acdo. en Incidente. Núm. Exp. 1505/2001 Repos. de Autos del Inc. de Cancel. de Pensión Alimenticia.

Hernández Rodríguez Genaro. Juris. Voluntaria Familiar Tramite. 1 Acdo. Núm. Exp. 305/1991 Principal Tomo Ii.

Hernández Sierra Juvenal. Sucesorio Familiar Tramite. 2 Acdos. Núm. Exp. 221/2019 Expedientillo.

Hernández Villanueva Tatiana vs. Avilés Aguilar Antonio. Controversias del Orden Familiar Tramite. 1 Acdo. en Incidente. Núm. Exp. 845/2023 Incumplimiento de Convenio.

Hernández Villanueva Tatiana vs. Avilés Aguilar Antonio. Controversias del Orden Familiar Tramite. 1 Acdo. Núm. Exp. 845/2023 Principal.

Islas Martínez Concepción. Sucesorio Familiar 1 Acdo. Núm. Exp. 955/2021 Expedientillo.

Lambarry Argomedo Margarita su sucesión. Sucesorio Familiar Tramite. 4 Acdos. Núm. Exp. 971/2024 Tomo Iii.

Lara Santiago Gloria Isela vs. García González Daniel. Controversias del Orden Familiar Tramite. 1 Acdo. Núm. Exp. 328/2024 Principal.

Ledesma Ovando Manuel Alejandro vs. Hernández Jiménez Adriana Itzel. Controversias del Orden Familiar Tramite. 1 Acdo. Núm. Exp. 1887/2023 Principal.

López Escalona Mario su sucesión. Sucesorio Familiar Tramite. 1 Acdo. en Expedientillo. Núm. Exp. 1565/2024 Anexo.

López Peralta Salvador su sucesión. Sucesorio Familiar Tramite. 1 Acdo. Núm. Exp. 1153/2024 Principal.

Martínez Martínez Rosa su sucesión. Sucesorio Familiar Tramite. 1 Acdo. en Expedientillo. Núm. Exp. 151/2024 Anexo.

Martínez García Margarita. Sucesorio Familiar Acuerdo. 1 Acdo. Núm. Exp. 869/2020.

Mejía Mendoza Ana Laura vs. Escárcega Alvarado Rodrigo. Controversias del Orden Familiar Acuerdo. 1 Acdo. Núm. Exp. 357/2023 Tomo Iv.

SOLO CONSULTA
SOLO CONSULTA
SOLO CONSULTA

Méndez Jiménez Carlos su sucesión. Sucesorio Familiar Acuerdo. 1 Acdo. Núm. Exp. 1917/2024 Principal.
Méndez Roldán Gerardo Antonio vs. Vázquez Muñoz Karen Yolanda. Controversias del Orden Familiar Tramite. 1 Acdo. Núm. Exp. 1905/2023 Principal.
Mendoza Evelyne. Sucesorio Familiar Tramite. 1 Acdo. Núm. Exp. 281/2024 Principal.
Merchant Larrondo Jorge. vs. Esperanza Durán Villagómez. Especial Familiar Tramite. 1 Acdo. Núm. Exp. 487/1998.
Miranda Romero Brianda Verónica vs. Espinosa González Oswaldo. Controversias del Orden Familiar Tramite. 1 Acdo. Núm. Exp. 1319/2024 Principal.
Monroy Juárez Esperanza su sucesión. Sucesorio Familiar Tramite. 1 Acdo. Núm. Exp. 2191/2024 Principal.
Montaño Enríquez Román vs. Arenas Villegas Teresa. Especial Familiar Acuerdo. 1 Acdo. en Incidente. Núm. Exp. 1539/2009 Liquidación de la Sociedad Conyugal.
Monter Vigueras Jorge Eliel vs. Aguilera Flores Thalia Danae. Especial Familiar Deja Sin Efectos Sent. 1 Acdo. en Incidente. Núm. Exp. 273/2023 Inc. de Liquidación de Sociedad Conyugal en Ejecc. de Sentenciaii.
Morán Tierradentro Patricia de Jesús. Ord. Mercantil 1 Acdo. en Amparo. Núm. Exp. 957/2017 957/2017.
Moreno García Moisés. Sucesorio Familiar Acuerdo. 1 Acdo. Núm. Exp. 147/2021 Secc. Cuarta.
Moreno Martínez Anahi vs. Carapia Rangel Genaro. Controversias del Orden Familiar Tramite. 1 Acdo. Núm. Exp. 2009/2023 Principal.
Nune Osari. Sucesorio Familiar Nuevo. 1 Acdo. Núm. Exp. 669/2025 Principal.
Núñez Hernández Danjob vs. Silva Ortiz Rosa Beatriz. Controversias del Orden Familiar Tramite. 1 Acdo. Núm. Exp. 2011/2024 Principal.
Olivares Acosta Teodoro su sucesión. Sucesorio Familiar Nuevo. 1 Acdo. Núm. Exp. 667/2025 Principal.
Ordaz San Agustín Miguel Ángel vs. Zenón García Arantxa Cecilia. Controversias del Orden Familiar Audiencia. 1 Acdo. Núm. Exp. 2251/2024 Principal.
Ortiz Almazán Claudia vs. Baran Betancourt Jonathan Wladimir. Especial Familiar Tramite. 1 Acdo. Núm. Exp. 297/2024 Principal.
Padilla Ruíz Peinado Salvador Hermides vs. García Lecuona Mayeur Esther. Especial Familiar Tramite. 2 Acdos. en Incidente. Núm. Exp. 1067/2010 Cancel. de Pensión Alimenticia.
Peláez Sánchez Irene. Sucesorio Familiar Tramite. 1 Acdo. en Expedientillo. Núm. Exp. 201/1987.
Pérez Peralta Martha Catalina vs. Cano Horacio Alejandro Ayala. Juic. Especial de Levantamiento de Acta Familiar Acuerdo. 1 Acdo. Núm. Exp. 73/2025 Bis Principal.
Pérez Mendoza Silvia Berenice vs. Enrique Farrera López. Controversias del Orden Familiar Acuerdo. 1 Acdo. en Incidente. Núm. Exp. 1513/2004 Inc. de Liquidación de Adeudos Alimentarios.
Ramírez Galindo Rosa María su sucesión. Sucesorio Familiar Tramite. 1 Acdo. Núm. Exp. 601/2025 Principal.
Ramírez Valencia Eugenia Rocío. vs. Leobardo Velázquez Noguez. Controversias del Orden Familiar Tramite. 1 Acdo. en Incidente. Núm. Exp. 159/2007 Inc. de Cump. de Convenio.
Ramos Villanueva Citziely vs. Ramos Pichardo Juan Carlos. Controversias del Orden Familiar Tramite. 1 Acdo. Núm. Exp. 2207/2023 Principal.
Reyes García Viridiana Salome. vs. Juan Infante Gamez. Controversias del Orden Familiar Tramite. 1 Acdo. Núm. Exp. 589/2007.
Rocha Domínguez Carolina vs. Gregorio Lozada Cardoso. Controversias del Orden Familiar Tramite. 1 Acdo. en Incidente. Núm. Exp. 611/2002 Inc. de Incremento de Pensión Alimenticia.
Rojas Mendoza César Rogelio vs. González Breña Yaneth. Especial Familiar Tramite. 1 Acdo. Núm. Exp. 1661/2021 Principal.
Ruíz Espinoza Saúl Eladio. Sucesorio Familiar Tramite. 1 Acdo. Núm. Exp. 543/2021.
Tapia Ríos Andrés. Sucesorio Familiar Tramite. 1 Acdo. Núm. Exp. 2061/2022 Principal.
Torres Viera Martín vs. Mendoza Soto Isamar. Especial Familiar Tramite. 1 Acdo. Núm. Exp. 1085/2022.
Troncoso López Carlos su sucesión. Sucesorio Familiar Tramite. 1 Acdo. Núm. Exp. 2221/2024 Principal.
Vargas y Bustamente Degoberto su sucesión. Sucesorio Familiar Tramite. 1 Acdo. Núm. Exp. 2381/2024 Principal.
Vásquez Luis Francisco su sucesión. Sucesorio Familiar Tramite. 1 Acdo. Núm. Exp. 195/2025 Principal.
Vera Peralta Eduardo Jair vs. Arias Salazar Frida Fernanda. Especial Familiar Tramite. 1 Acdo. Núm. Exp. 921/2020 Expedientillo.
Zepeda Colín Amelia Angelina su sucesión. Sucesorio Familiar Tramite. 5 Acdos. Núm. Exp. 1623/2023 Secc. Segunda (Inventario y Avaluó).

SENTENCIAS INTERLOCUTORIAS

Monter Vigueras Jorge Eliel vs. Aguilera Flores Thalia Danae. Especial Familiar Sent. Interl. 1 Sent. Inter. en Incidente. Núm. Exp. 273/2023 Inc. de Liquidación de Sociedad Conyugal en Ejecc. de Sentenciaii
Viveros Luna José Luis su sucesión. Sucesorio Familiar Sent. Def. 1 Núm. Exp. 1969/2021 Secc. Cuarta

LA SECRETARIA DE ACUERDOS
MTRA. CATALINA ORTEGA ROBLEDO

SECRETARÍA "B"
ACUERDOS DEL 14 DE OCTUBRE DEL 2025

Aburto Rodríguez Jéssica Karina Dem. Pérez Ríos Martín. Controversias del Orden Familiar 2 Acdos. en Incidente. Núm. Exp. 1168/2020 Inc. de Guarda y Custodia.
Aguilar Lugo Manuel Francisco vs. Cantú Segovia Emma Karina. Especial Familiar 1 Acdo. Núm. Exp. 1838/2023 Principal.
Aguirre Guevara Bertha. Juris. Voluntaria Familiar 1 Acdo. Núm. Exp. 2154/2023 Principal.
Antonio Manzur Faraon Chaul y Freja y/o Antonio Manzur Faraón Chaul Freja y/o Antonio Faraón Chaul. Ord. Civil Familiar 2 Acdos. en Amparo. Núm. Exp. 2142/2018 942/2025- Ii.
Aranda Ballesteros Eusebio. Sucesorio Familiar 1 Acdo. en Incidente. Núm. Exp. 290/2010 Inc. Complementario de Inventario.
Bazaldúa Merino Laura Angélica. Sucesorio Familiar 1 Acdo. Núm. Exp. 1754/2019.
Benítez Sánchez Enriqueta su sucesión. Sucesorio Familiar 1 Acdo. Núm. Exp. 644/2025 Principal.
Bustamante Evangelista Higinia su sucesión. Sucesorio Familiar 1 Acdo. Núm. Exp. 200/2025 Principal.
Castillo Marín Sabrina vs. Anaya Guillomen Arturo. Controversias del Orden Familiar 1 Acdo. en Incidente. Núm. Exp. 1738/2018 Cambio de Guardia y Custodia.
Cervantes Cruz Antonio vs. Valdenegro Ramírez Sandra Betzur. Especial Familiar 1 Acdo. Núm. Exp. 1444/2017.
Cortés Velázquez Diana vs. Guerra Labarrios Alfredo Carlos. Controversias del Orden Familiar 1 Acdo. en Incidente. Núm. Exp. 918/2013 Inc. de Cancel. en contra de Diana Elsa Guerra Cortés (Hija).
Cortés Velázquez Diana vs. Guerra Labarrios Alfredo Carlos. Controversias del Orden Familiar 1 Acdo. en Incidente. Núm. Exp. 918/2013 Inc. de Cancel. en contra de Diana Cortés Velázquez.
Cruz Silva Eduardo Alejandro. Juris. Voluntaria Familiar 2 Acdos. Núm. Exp. 2034/2024 Principal.
Curz Ramírez Bryant Alan vs. Téllez Hernández Mayra. Controversias del Orden Familiar 1 Acdo. Núm. Exp. 98/2023 Principal.
Delmonte Saez Gleidys vs. Roque Nieto Ángel. Especial Familiar 1 Acdo. Núm. Exp. 152/2024 Principal Tomo I.
Díaz Álvarez Guadalupe Perla vs. Marín Castro Homero. Controversias del Orden Familiar 1 Acdo. en Incidente. Núm. Exp. 478/2023 Régimen de Visitas y Convivencias Actual.
Díaz Hernández Alfredo vs. Maqueda Ortiz Betzaida. Controversias del Orden Familiar 2 Acdos. en Incidente. Núm. Exp. 554/2024 Inc. de Cambio de Guarda y Custodia.
Doniz Figueroa Myrna Rocío y Doniz Islas Alma Angélica y Doniz Guerrero Mario vs. Doniz Islas Mario Alfredo. Controversias del Orden Familiar 1 Acdo. Núm. Exp. 2324/2024 Principal.
Espejel Callejas Alejandro su sucesión. Sucesorio Familiar 3 Acdos. Núm. Exp. 1656/2024.
García Rivera Rocío Elizabeth vs. Portillo González Gustavo. Controversias del Orden Familiar 1 Acdo. Núm. Exp. 1162/2023 Principal.
García Turrubiarte Nuria Andrea vs. Barrón Pérez Josué David. Controversias del Orden Familiar 1 Acdo. Núm. Exp. 2282/2012 Principa Tomo Iv.
Garduño Hernández Graciela. Sucesorio Familiar 1 Acdo. Núm. Exp. 112/2025.
Guzmán García Araceli vs. Hernández López Rosendo Antonio. Controversias del Orden Familiar 1 Acdo. Núm. Exp. 1368/2018.
Hernández Aguilera Luis su sucesión. Sucesorio Familiar 1 Acdo. Núm. Exp. 576/2025 Principal.
Hernández Alcántara Gustavo su sucesión. Sucesorio Familiar 1 Acdo. Núm. Exp. 176/2025 Principal.
Hernández Zúñiga Carlos vs. Cano Hernández Soraya Iliana. Especial Familiar 1 Acdo. Núm. Exp. 2224/2019.

SOLO CONSULTA
SOLO CONSULTA
SOLO CONSULTA

Herrera Alavez Elvia Sara vs. Meza Canseco Eduardo. Ord. Civil Familiar 1 Acdo. Núm. Exp. 414/2023 Principal, Tomo Ii.
Herrera García Esther Aurora su sucesión. Sucesorio Familiar 1 Acdo. Núm. Exp. 118/2025 Principal.
Irazoque Gómez Brenda Susana vs. Ríos Villa Brandon. Controversias del Orden Familiar 2 Acdos. Núm. Exp. 2310/2024 Principal.
Jaime Vargas Roberto vs. Hernández Franco Olivia. Especial Familiar 1 Acdo. Núm. Exp. 782/2024 Principal.
Juan Carlos Pardo Béjarano vs. Karla Zambrana Lugo. Ord. Civil Familiar 2 Acdos. en Incidente. Núm. Exp. 262/2024 Inc. de para Resolver Las Consecuencias Inherentes Al Vinculo Matrimonial.
Manzano Dorantes Magdalena su sucesión. Sucesorio Familiar 1 Acdo. Núm. Exp. 274/2025 Principal.
Martínez Alegría Silvia su sucesión. Sucesorio Familiar 1 Acdo. Núm. Exp. 1108/2024 Principal.
Martínez Juárez Jorge su sucesión. Sucesorio Familiar 4 Acdos. Núm. Exp. 540/2025 Principal.
Martínez Tovar Julia Estela su sucesión. Sucesorio Familiar 1 Acdo. Núm. Exp. 456/2025 Principal.
Mendizábal Sariñan María Isabel. Sucesorio Familiar 2 Acdos. en Incidente. Núm. Exp. 670/1990 Inc. de Oposición de Inventario y Avaluo.
Mendoza Negrete Lino Armando. Sucesorio Familiar 1 Acdo. Núm. Exp. 1716/2021 Principal.
Merino Guerrero María Fernanda vs. Lopéz Maldonado Arturo. Controversias del Orden Familiar Acuerdo(Dada). 1 Acdo. Núm. Exp. 428/2023 Principal.
Merino Guerrero María Fernanda vs. López Malgonado Arturo. Controversias del Orden Familiar Acuerdo(Dada). 1 Acdo. en Incidente. Núm. Exp. 428/2023 Cesación y Reduc. de Pensión Alimenticia.
Morales Rocha Felipe su Sucesión. Sucesorio Familiar Dada Cuenta. 1 Acdo. Núm. Exp. 308/2015.
Ocaña Santana Flaviana su sucesión. Sucesorio Familiar 1 Acdo. Núm. Exp. 642/2025 Principal.
Otterbach Chaves Clara. Juris. Voluntaria Familiar 1 Acdo. Núm. Exp. 276/2025 Principal.
Palacios Haro María de la Cruz vs. Ramírez Ramírez Moisés. Controversias del Orden Familiar 1 Acdo. Núm. Exp. 2214/2024 Principal.
Pérez González María Inés del Rocío. vs. Jorge Martínez Colín. Especial Familiar 1 Acdo. Núm. Exp. 50/2010.
Piña Noriega Anabel vs. Enrique Santillán Rodríguez. Controversias del Orden Familiar 1 Acdo. en Incidente. Núm. Exp. 1744/2010 Pensiones Alimenticias Vencidas y No Pagadas.
Piña Noriega Anabel. vs. Enrique Santillán Rodríguez. Controversias del Orden Familiar 1 Acdo. Núm. Exp. 1744/2010 Principal Tomo Ii.
Rivas Izquierdo Elisa su sucesión. Sucesorio Familiar 1 Acdo. Núm. Exp. 1410/2024.
Rivera Coca Iliana Betshabe vs. Carlos Ismael Zambrano Gómez. Alim. Comparec. 1 Acdo. Núm. Exp. 1264/2000.
Ruvalcaba Marinez Daysi Jazmín. Exh. Familiar 1 Acdo. en Expedientillo. Núm. Exp. 1674/2024.
Saavedra Alcántara Johana Alejandra vs. Villanueva González Mauricio. Especial Familiar 1 Acdo. Núm. Exp. 606/2013.
Salazar Lázaro Araceli su sucesión. Sucesorio Familiar 1 Acdo. Núm. Exp. 40/2025 Principal.
Sánchez Palacios Amelia su sucesión. Sucesorio Familiar 1 Acdo. Núm. Exp. 590/2025 Principal.
Servin Gutiérrez Luis Gerardo. Controversias del Orden Familiar 1 Acdo. en Expedientillo. Núm. Exp. 28/2000.
Sosa Lugo Abdóna Julia. su sucesión. Sucesorio Familiar 1 Acdo. Núm. Exp. 536/2017 Expedientillo.
Téllez Arreola Leonila Alejandrina. Controversias del Orden Familiar 1 Acdo. en Expedientillo. Núm. Exp. 428/2015.
Torres Zuniga Gilberto su sucesión. Sucesorio Familiar 1 Acdo. Núm. Exp. 244/2015 Principal Actual.
Trigos Paredes Rosa María. Sucesorio Familiar 1 Acdo. en Expedientillo. Núm. Exp. 852/2001.
Ulloa Santiago Enriqueta su sucesión. Sucesorio Familiar 1 Acdo. Núm. Exp. 2420/2024 Principal.
Vasconcelos Aragón Dory. Sucesorio Familiar 1 Acdo. Núm. Exp. 240/2020 Secc. Cuarta.
Vázquez Estrada Angélica vs. Sánchez García Juan Carlos. Especial Familiar 1 Acdo. Núm. Exp. 412/2016.
Vázquez Rubio María Dolores su sucesión. Sucesorio Familiar 1 Acdo. Núm. Exp. 16/2025 Principal.
Del Ángel Vicencio Toribio su sucesión. Sucesorio Familiar Dada Cuenta. 1 Acdo. Núm. Exp. 2364/2024 Principal.
NO PUBLICADOS
Del Villar Perrusquía Fernando José. Juris. Voluntaria Familiar 1 Acdo. Núm. Exp. 1802/2017 Rendición de Cuentas.
AUDIENCIA
Galván Monroy María Guadalupe su sucesión. Aud. 805 Sucesorio Familiar. 1 Audiencia. Núm. Exp. 1700/2024 Principal.
García Álvarez María del Pilar vs. Belman Fuentes Luis Israel. Controversias del Orden Familiar 1 Audiencia. Núm. Exp. 1468/2023 Principal.
Mendoza Trujillo Iris. vs. Martín Carlos Velázquez Franco. Controversias del Orden Familiar 1 Aud. en Incidente. Núm. Exp. 1330/2010 Cancel. vs. Hijo.

SENTENCIAS INTERLOCUTORIAS

Basurto Martínez Román su sucesión. Sucesorio Familiar Sent. Interl. 1 Núm. Exp. 114/2025

LA SECRETARIA DE ACUERDOS
LIC. JANETH ARELLANO NICOLAS

DÉCIMO SEXTO DE LO FAMILIAR

SECRETARÍA "A"
ACUERDOS DEL 14 DE OCTUBRE DEL 2025

Alcántara Tapia Lorenza su sucesión. Sucesorio Familiar Arp. 2 Acdos. Núm. Exp. 1691/2024.
Alvarado López Mario vs. Alvarado Zamarrón Laura. Controversias del Orden Familiar Tgc. 1 Acdo. Núm. Exp. 841/2018.
Ángeles Fuentes Lina Felícitas su sucesión. Sucesorio Familiar Tgc. 1 Acdo. Núm. Exp. 605/2025.
Ángeles Quintero Olivia su sucesión. Sucesorio Familiar Arp. 1 Acdo. Núm. Exp. 1517/2024.
Antonio Guillén Yohalli vs. Rayón Zapata Emanuel Sebastián. Controversias del Orden Familiar Arp. 1 Acdo. Núm. Exp. 389/2022 Tomo Tres.
Arellano Castañeda Iran Lizbeth vs. Mota Carrera Armando. Controversias del Orden Familiar Arp. 1 Acdo. Núm. Exp. 2189/2018 Tomo Viii.
Arroyo Ramírez Bertha Verónica. Sucesorio Familiar Tgc. 1 Acdo. Núm. Exp. 1615/2009.
Ávila Cruz Daisy María vs. Jerónimo Hernández César Agustín. Controversias del Orden Familiar Tgc. 1 Acdo. Núm. Exp. 1615/2014.
Cabildo Soto Milagros Vianney vs. Chanes Velázquez Alfredo. Controversias del Orden Familiar Arp. 1 Acdo. en Incidente. Núm. Exp. 1595/2011 Inc. de Pago de Retiención de Pensiones Alimenticias.
Canchola López Mónica vs. Espejel Martínez Roberto Iván. Controversias del Orden Familiar Arp. 1 Acdo. en Expedientillo. Núm. Exp. 1891/2023 Expedientillo.
Castro Rojas Jorge Eduardo su sucesión. Sucesorio Familiar Arp. 1 Acdo. Núm. Exp. 151/2025.
Cedillo Munguía María del Pilar su sucesión. Sucesorio Familiar Arp. 1 Acdo. Núm. Exp. 1461/2022 Principal.
Chavero Pantoja Moisés David vs. Axotla García María Teresa. Controversias del Orden Familiar Tgc. 1 Acdo. Núm. Exp. 389/2014 Inc. de Modificación de Pens. Alim.
Delgado García Alejandro Gerardo vs. Soto Garduño Araceli. Especial Familiar Arp. 1 Acdo. Núm. Exp. 1007/2022 Principal.
Díaz Hipólito Claudia vs. Cruz Morales Daniel y Rosas Díaz Érika. Controversias del Orden Familiar Arp. 1 Acdo. Núm. Exp. 1893/2024.
Díaz Muñoz Salvador. Sucesorio Familiar Arp. 1 Acdo. Núm. Exp. 469/2021.
Durán Álvarez Carolina vs. Mejía Melchor Enoc Israel. Controversias del Orden Familiar Tgc. 2 Acdos. Núm. Exp. 2341/2024.
Esparza Gallegos Katerine Andrea vs. Macías Martínez Miguel Ángel. Controversias del Orden Familiar Arp. 1 Acdo. Núm. Exp. 1753/2024.
Espinosa de Los Monteros y Guzmán Estela Violeta su sucesión. Sucesorio Familiar Arp. 2 Acdos. Núm. Exp. 397/2025.
Fernández González Manuel Hipólito vs. Sucesorio Familiar Arp. 1 Acdo. Núm. Exp. 777/2013.
Fernández de Castro Peredo Hugo su sucesión. Sucesorio Familiar Tgc. 2 Acdos. Núm. Exp. 211/2025.
Figueroa y Meléndez Héctor Jesús. Sucesorio Familiar Arp. 1 Acdo. Núm. Exp. 689/2017.

SOLO CONSULTA
SOLO CONSULTA
SOLO CONSULTA

Galicia Hidalgo Ana María vs. Maximino Rubén Cerón López. Especial Familiar Arp. 1 Acdo. en Incidente. Núm. Exp. 531/2008 Inc. de Liquidación de Sociedad Conyugal.
García Narez Luis. Sucesorio Familiar Arp. 1 Acdo. Núm. Exp. 375/2019.
García Rodríguez Esther su sucesión. Sucesorio Familiar Tgc. 1 Acdo. Núm. Exp. 923/2024.
Gómez Basurto Graciela su sucesión. Sucesorio Familiar Arp. 1 Acdo. Núm. Exp. 727/2024.
Gómez Jiménez Cándido su sucesión. Sucesorio Familiar Tgc. 1 Acdo. Núm. Exp. 135/2025.
Guerrero Castro María Guadalupe, Ma. Guadalupe Guerrero, Guadalupe Guerrero, Ma. Guadalupe Guerrero Castro, María Guadalupe Guerrero, María Guadalupe Guerrero de Patiño. Sucesorio Familiar Tgc. 1 Acdo. Núm. Exp. 1787/2021 Principal.
Guevara Chávez Julio. Sucesorio Familiar Arp. 1 Acdo. Núm. Exp. 1911/2019.
Herrera González Norma vs. Domínguez Tepox Arturo Efraín. Controversias del Orden Familiar Arp. 1 Acdo. Núm. Exp. 1745/2021 Tomo Dos.
Herrera Serrano Benita. Sucesorio Familiar Pph. 1 Acdo. Núm. Exp. 1951/2015 Secc. Tercera Tomo Dos.
Herrera y Serrano Benita. Sucesorio Familiar Pph. 1 Acdo. en Incidente. Núm. Exp. 1951/2015 Inc. de Entrega de Los Locales Comerciales.
Ibarra Rivera Ana María vs. Mora León Carlos Roberto. Especial Familiar Pph. 1 Acdo. en Incidente. Núm. Exp. 1147/2021 Inc. de Fijación de Pens. Alim. Cambio de Guard. y Cust. Tomo Tres.
Ibáñez Sebastián Ana María Guadalupe su sucesión. Sucesorio Familiar Arp. 3 Acdos. Núm. Exp. 337/2025.
Loeza Barba Lorena Jaquelíne vs. Alcántara Rodríguez Onitsed Jair. Controversias del Orden Familiar Pph. 2 Acdos. Núm. Exp. 991/2023 Principal.
López Domínguez Domínguez Diana Lucía vs. Onofre Ortiz Juan Carlos. Controversias del Orden Familiar Arp. 1 Acdo. en Expedientillo. Núm. Exp. 1051/2021.
López Espinosa Sergio. Sucesorio Familiar Tgc. 1 Acdo. Núm. Exp. 389/2021.
López Estrada Diana vs. Di Gerónimo Lorenzo. Ord. Civil Familiar Tgc. 1 Acdo. Núm. Exp. 1837/2023 Principal.
López Medina Denni Mahetzi vs. Lindsay Cepeda David Alejandro. Controversias del Orden Familiar Tgc. 1 Acdo. en Expedientillo. Núm. Exp. 459/2024 Expedientillo.
López Valerio Antonio su sucesión. Sucesorio Familiar Arp. 1 Acdo. Núm. Exp. 437/2025.
Luna Ramírez Marisol vs. Castro Peña José Antonio. Ord. Civil Familiar Arp. 1 Acdo. Núm. Exp. 1915/2024.
Martínez Cerpa Jorge su sucesión. Sucesorio Familiar Tgc. 1 Acdo. Núm. Exp. 635/2023 Principal.
Martínez Dávila Jane Anne vs. Flores García Rogelio. Sucesorio Familiar Arp. 1 Acdo. Núm. Exp. 2233/2019.
Mendoza Amaya Nieves su sucesión. Sucesorio Familiar Arp. 1 Acdo. Núm. Exp. 287/2025.
Mendoza Plaza Agustín. Sucesorio Familiar Tgc. 1 Acdo. Núm. Exp. 1641/2016.
Montes de Oca Lozano Tanya Itzel. Controversias del Orden Familiar Pph. 1 Acdo. en Amparo. Núm. Exp. 2037/2017 Cuad. de Amparo.
Morales Mares Olga Yuritzi vs. Ramírez Garduza Juan Carlos. Controversias del Orden Familiar Arp. 1 Acdo. Núm. Exp. 2225/2024.
Ochoa Ibarra Flor Adriana vs. Benjamín Xicoténcatl. Ejec. Merc. Tgc. 1 Acdo. Núm. Exp. 1291/2008.
Ortega Camacho Carmen su sucesión. Sucesorio Familiar Arp. 1 Acdo. Núm. Exp. 2069/2024.
Ortega Chanez Gerardo. Sucesorio Familiar Tgc. 1 Acdo. en Otros. Núm. Exp. 643/2016 Tomo Ii.
Pascual Filomeno Rutilio su sucesión. Sucesorio Familiar Arp. 1 Acdo. Núm. Exp. 1133/2024.
Percastegui Martínez Armando vs. Gutiérrez Flores María Guadalupe. Especial Familiar Arp. 1 Acdo. Núm. Exp. 477/1987 Principal.
Peña Sánchez Pablo César vs. Cruz Martínez Ana Rosa. Controversias del Orden Familiar Arp. 1 Acdo. Núm. Exp. 2073/2024.
Priego Cuetara Reyna María vs. Bello Fernández Salvador. Ord. Civil Familiar Tgc. 1 Acdo. en Expedientillo. Núm. Exp. 801/1999.
Ramírez Flores Maribel vs. Reza Matías Arturo Alejandro. Controversias del Orden Familiar Tgc. 1 Acdo. en Incidente. Núm. Exp. 1583/2011 Inc. de Cancel. de Pensión Alimenticia.
Ramos Hernández Luis Enrique. Sucesorio Familiar Arp. 1 Acdo. Núm. Exp. 629/2021.
Ramos Vargas Gabriela su sucesión. Sucesorio Familiar Arp. 1 Acdo. Núm. Exp. 2137/2024.
Rico Rico Elsa Inocencia vs. Telesforo García Andrés. Controversias del Orden Familiar Lmm. 1 Acdo. en Incidente. Núm. Exp. 491/2008 Inc. de Cancel. de Pensión Alimenticia.
Rivera Alva Emanuel vs. Cayetano Pérez Ana Patricia. Controversias del Orden Familiar Arp. 1 Acdo. Núm. Exp. 583/2024.
Rmirez Velázquez Yolanda, Prieto Ramírez Sandra Lisset vs. Prieto Gómez Carlos Rubén. Controversias del Orden Familiar Arp. 1 Acdo. Núm. Exp. 101/2018.
Robles y Espinosa María del Pilar su sucesión. Sucesorio Familiar Pph. 1 Acdo. Núm. Exp. 647/2025.
Rodríguez Velasco Karla vs. Alvarrez Palacios Ramses Daniel. Especial Familiar Arp. 1 Acdo. Núm. Exp. 623/2021.
Romero Rivera Ángel Rubén. Sucesorio Familiar Arp. 1 Acdo. Núm. Exp. 77/2020.
Rosales Alquicira Tita María del Carmen vs. Garnica Hernández Miguel. Juris. Voluntaria Familiar Arp. 1 Acdo. Núm. Exp. 1221/2016.
Sánchez Romero Sandra vs. Rojano Herrera Bernardo. Controversias del Orden Familiar Arp. 1 Acdo. Núm. Exp. 1761/2023 Principal.
Sandoval Munive María Guadalupe vs. David Guzmán Bárcenas. Controversias del Orden Familiar Arp. 1 Acdo. en Incidente. Núm. Exp. 523/2009 Inc. de Cancel. de Pensión Alimenticia.
Tinoco Fragoso José su sucesión. Sucesorio Familiar Arp. 1 Acdo. Núm. Exp. 2475/2024.
Toledo Nájera José Jaime su sucesión. Sucesorio Familiar Arp. 1 Acdo. Núm. Exp. 2203/2024.
Torres Marín Florentino su sucesión. Sucesorio Familiar Tgc. 1 Acdo. Núm. Exp. 393/2025.
Trejo Carmona María Elena vs. Alvarado Díaz Eduardo David. Controversias del Orden Familiar Tgc. 1 Acdo. Núm. Exp. 1557/2024.
Trejo Rodríguez Brayan Braulio vs. López Domínguez Diana Jaquelíne. Controversias del Orden Familiar Arp. 1 Acdo. Núm. Exp. 1695/2024.
Vargas Juárez Miguel vs. Salgado Hernández Rebeca. Controversias del Orden Familiar Arp. 1 Acdo. Núm. Exp. 879/2013 Tomo Tres.
Venegas Vera Wendy Alejandra vs. Ramírez Chávez José Juan. Especial Familiar Arp. 1 Acdo. Núm. Exp. 505/2019.
Villa Domínguez Fernando vs. Peña Cuevas Claudia María Luisa. Controversias del Orden Familiar Arp. 1 Acdo. en Otros. Núm. Exp. 33/2021 Tercer Tomo.
Villanueva Olvera Ruth vs. López Rodríguez Daniel. Controversias del Orden Familiar Pph. 2 Acdos. Núm. Exp. 2297/2024.
Xoconoxtle Hernández Lucía vs. Hernández Pascuala Hermenegildo. Alim. Comparec. Tgc. 1 Acdo. Núm. Exp. 1501/2011.
Zepeda Zepeda María Candelaria Reynalda su sucesión. Sucesorio Familiar Pph. 1 Acdo. Núm. Exp. 645/2025.

AUDIENCIA

Ortega Romero Antonio su sucesión. Pph Sucesorio Familiar. 1 Audiencia. Núm. Exp. 59/2025.
Sonck Ledesma Alejandrina su sucesión. Pph Sucesorio Familiar. 1 Audiencia. Núm. Exp. 2451/2024.

SENTENCIAS DEFINITIVAS DEL 14 DE OCTUBRE DEL 2025

Hernández Sandoval Victoria su sucesión. Sucesorio Familiar Alr 1 Núm. Exp. 1521/2024 Secc. Cuarta

SENTENCIAS INTERLOCUTORIAS

Díaz Andaluz J Jesús Artemio su sucesión. Sucesorio Familiar Ynsg 1 Núm. Exp. 1721/2024
Flores Badillo Margarita vs. Rodrigo Millán Poblano. Controversias del Orden Familiar Alr 1 Sent. Inter. en Incidente. Núm. Exp. 1751/2007 Inc. de Cesación de Pago de Pensión Alimenticia
García Piliado Gloria Antonia su sucesión. Sucesorio Familiar Ynsg 1 Núm. Exp. 213/2025

LA SECRETARIA DE ACUERDOS
MTRA. PATRICIA PANTOJA HERNÁNDEZ

SECRETARÍA "B"
ACUERDOS DEL 14 DE OCTUBRE DEL 2025

Alfonso Quinto Alberta vs. Ventura de Jesús Isidro. Controversias del Orden Familiar Spv. 1 Acdo. en Otros. Núm. Exp. 176/2024 Tomo II del Principal.
Almanza González Alicia su sucesión. Sucesorio Familiar Acmt. 1 Acdo. Núm. Exp. 1934/2024.
Caballero Ávalos José Miguel vs. Junco Díaz María Elena. Ord. Civil Familiar Arp. 1 Acdo. en Incidente. Núm. Exp. 136/1985 Inc. de Repos. de Autos.

SOLO CONSULTA
SOLO CONSULTA
SOLO CONSULTA

Carbajal Sotomayor Ana Elena su sucesión. Sucesorio Familiar Acmt. 1 Acdo. Núm. Exp. 430/2019 Inc. de Pago de Honorarios del Albacea de la Sucesión, Roberto Enrique Martínez Carbajal, hoy S.

Carmona Pacheco María Teresa. Sucesorio Familiar Avgj. 1 Acdo. Núm. Exp. 426/2025.

Carreón Díaz Lázaro su sucesión. Sucesorio Familiar Acmt/Ecj. 1 Acdo. Núm. Exp. 592/2025.

Casillas Contreras Fernando su sucesión. Sucesorio Familiar Avgj. 1 Acdo. Núm. Exp. 264/2025.

Cedillo Vda. de Villarruel Rita. Sucesorio Familiar Spv. 1 Acdo. Núm. Exp. 1286/2012 Tomo Ii.

Ceja García Elvia vs. Roberto Carlos Fuentes Franco. Controversias del Orden Familiar Acmt/Ecj. 1 Acdo. en Cuadernillo. Núm. Exp. 288/2003 Inc. de Cancel. de Pensión Alimenticia.

Cortinez Reynosa Ismael vs. Sánchez Ortega Concepción Paulina. Ord. Civil Familiar Spv. 1 Acdo. Núm. Exp. 1580/2023 Principal.

Delgado Martínez Juan Carlos vs. Cornish Ramírez Karla. Controversias del Orden Familiar Acmt. 1 Acdo. Núm. Exp. 366/2024.

Díaz Facio Joel su sucesión. Sucesorio Familiar Avgj. 1 Acdo. Núm. Exp. 534/2025.

Díaz y Zubieta Sergio Enrique su sucesión. Sucesorio Familiar Acmt. 1 Acdo. Núm. Exp. 2384/2024.

Domínguez Cuentenco Alicia vs. García Hernández Octavio. Controversias del Orden Familiar Acmt. 1 Acdo. Núm. Exp. 1322/2016 Tomo V.

Enríquez Alquicira María de Jesús. Sucesorio Familiar Acmt/Ecj. 1 Acdo. Núm. Exp. 908/2021.

Estrada Nieto Felipe su sucesión. Sucesorio Familiar Acmt. 1 Acdo. Núm. Exp. 610/2025.

Estrada Paz José Silvestre su sucesión. Sucesorio Familiar Acmt. 1 Acdo. Núm. Exp. 1406/2021.

Ferez Rodríguez Jesús Cristian vs. Ortega Ángeles Cynthia Ileana. Especial Familiar Acmt. 2 Acdos. en Otros. Núm. Exp. 342/2022 Tomo IV del Principal.

Flores Rodríguez Mauricio su sucesión. Sucesorio Familiar Acmt. 1 Acdo. Núm. Exp. 146/2025.

García López Olga Lidia vs. Domínguez Sánchez Jorge. Controversias del Orden Familiar Arp. 1 Acdo. Núm. Exp. 1806/2014.

García Vega Gabriela vs. Belmonte Ríos César Eduardo. Alim. Comparec. Spv. 1 Acdo. Núm. Exp. 1656/2007.

Gastaldi Zermeño David vs. López Bojórquez María Elsa. Especial Familiar Spv. 1 Acdo. Núm. Exp. 2088/2023.

González Evangelista Carmen vs. Sucesorio Familiar Spv. 1 Acdo. Núm. Exp. 832/1998.

González Rodríguez Raymundo su sucesión. Sucesorio Familiar Acmt. 1 Acdo. Núm. Exp. 1056/2024.

Guerrero Hernández Juan vs. García Gabino Guadalupe. Especial Familiar Spv. 1 Acdo. en Otros. Núm. Exp. 236/2021 Vía de Apremio Respecto del Cuarto Resolutivo de la Sent. Interlocutoria.

Guevara Salazar Florencio Norberto su sucesión. Sucesorio Familiar Spv. 1 Acdo. Núm. Exp. 1532/2024.

Gutiérrez Saucedo Mayra vs. Ramírez Mejía Luis Fernando. Controversias del Orden Familiar Acmt/Ecj. 1 Acdo. Núm. Exp. 706/2020.

Hamard Escobedo René Eduardo vs. Urrutia Zamudio Adriana Guadalupe. Controversias del Orden Familiar Avgj Aclarar. 5 Acdos. en Otros. Núm. Exp. 1942/2019 Tomo III del Principal.

Hernández Martínez Teófila. Sucesorio Familiar Acmt/Ecj. 1 Acdo. Núm. Exp. 846/2020.

Hernández Rizo Eduardo vs. Luzmaria Morales Bueno. Ord. Civil Familiar Acmt. 1 Acdo. en Expedientillo. Núm. Exp. 128/2009 Bis. 2.

Hernández Sosa María Susana vs. Escobar Pérez Edgar Alan. Controversias del Orden Familiar Spv. 1 Acdo. Núm. Exp. 1482/2023 Principal.

Hernández Dueñez Isidra vs. Madariaga Estrella Fernando Alfonso. Controversias del Orden Familiar Arp. 1 Acdo. en Incidente. Núm. Exp. 2088/2012 Inc. de Repos. de Autos.

Herrera y Morales Graciela su sucesión. Sucesorio Familiar Avgj Exhorto. 1 Acdo. Núm. Exp. 1900/2022 Principal.

Huesca Gutiérrez Karina Judith vs. Reyes Rodríguez Francisco Gabriel. Ord. Civil Familiar Spv. 2 Acdos. Núm. Exp. 1578/2023 Tomo II del Cuad. Principal.

Jiménez Espinosa Alicia. Sucesorio Familiar Acmt/Ecj. 1 Acdo. Núm. Exp. 998/2015.

Juárez Medina Aurora su sucesión. Sucesorio Familiar Acmt. 1 Acdo. Núm. Exp. 584/2025.

Lara José Inés su sucesión. Sucesorio Familiar Arp. 5 Acdos. Núm. Exp. 1160/2023 Principal.

León Campos Gloria su sucesión. Sucesorio Familiar Avgj. 1 Acdo. Núm. Exp. 636/2025.

Loa Sebastián Tallanty Alondra vs. Díaz Calderón Eduardo Alejandro. Controversias del Orden Familiar Spv. 1 Acdo. en Incidente. Núm. Exp. 1580/2024 Inc. de Cump. de Régimen de Visitas y Convivencias.

Lobato Zamora Emma su sucesión. Sucesorio Familiar Acmt. 1 Acdo. en Expedientillo. Núm. Exp. 186/1997.

Loperena Ortega José Ángel Salvador su sucesión. Sucesorio Familiar Acmt. 1 Acdo. Núm. Exp. 446/2025.

López Anaya Mariana vs. Vidal Berger Gerardo. Especial Familiar Acmt. 2 Acdos. Núm. Exp. 826/2019 Tomo V del Cuad. Principal.

López Pérez Salvador. Sucesorio Familiar Acmt. 1 Acdo. Núm. Exp. 776/2009.

López Verduzco Magali vs. Medina Bucio Luis Gerardo. Controversias del Orden Familiar Acmt. 1 Acdo. Núm. Exp. 1672/2019.

Luna Molina Jacqueline vs. Téllez Fuentes Ricardo Alejandro. Controversias del Orden Familiar Arp. 1 Acdo. Núm. Exp. 222/2024.

Maldonado Montero Judith vs. Solís Velázquez Marco Antonio. Especial Familiar Spv. 1 Acdo. en Incidente. Núm. Exp. 32/2020 Inc. Modificación Guarda y Custodia Tomo Ii.

Mancillas Paredes Dorian Liset vs. Álvarez Chávez Luis David. Controversias del Orden Familiar Acmt. 1 Acdo. en Incidente. Núm. Exp. 366/2019 Inc. de Cump. Al Pago de Pensión Alimenticia.

Marín Olga vs. Robles Díaz Salvador. Controversias del Orden Familiar Acmt. 1 Acdo. en Incidente. Núm. Exp. 1172/1984 Inicdente de Cancel. de Pension.

Martínez Alvarado Jorge su sucesión. Sucesorio Familiar Acmt. 2 Acdos. Núm. Exp. 1328/2024 Secc. Segunda.

Martínez Espinosa José Luis Jorge. Juris. Voluntaria Familiar Acmt/Ecj. 1 Acdo. Núm. Exp. 1704/2024.

Martínez Santillán Estefania vs. Jorge Adrián Ruíz Ruíz. Especial Familiar Arp. 4 Acdos. en Incidente. Núm. Exp. 1090/2018 Tomo II del Inc. de Guarda y Custodia y Alimentos.

Martínez y Abendaño María de Los Ángeles su sucesión. Sucesorio Familiar Avgj. 1 Acdo. Núm. Exp. 2010/2024.

Martínez Rivas Sandra Ivonne vs. Castelli Andrea. Especial Familiar Acmt. 1 Acdo. en Incidente. Núm. Exp. 1316/2018 Inc. Derivado del Div. Tomo Vi.

Matus Hernández Teresa Belinda su sucesión. Sucesorio Familiar Avgj. 1 Acdo. Núm. Exp. 608/2025.

Melo Ángeles Martha Belem su sucesión. Sucesorio Familiar Spv. 1 Acdo. Núm. Exp. 1998/2024.

Mendoza García Esperanza su sucesión. Sucesorio Familiar Acmt. 1 Acdo. Núm. Exp. 2212/2024.

Mendoza Hernández Dolores Georgina su sucesión. Sucesorio Familiar Acmt. 1 Acdo. Núm. Exp. 332/2025.

Miranda Morín Cecilia vs. Velázquez González Óscar. Controversias del Orden Familiar Spv. 1 Acdo. Núm. Exp. 1682/2015.

Montes Muñoz Silvia Nagely vs. Luna Rivera Julio César. Controversias del Orden Familiar Arp. 3 Acdos. Núm. Exp. 256/2021 Tomo Vi.

Montes Reza Amalia vs. Cantarell Escalante Freddy. Controversias del Orden Familiar Alr. 1 Acdo. en Incidente. Núm. Exp. 2076/2024.

Montesinos Ramírez Marcelina Magdalena vs. Sarmiento González José de Jesús. Especial Familiar Arp. 2 Acdos. Núm. Exp. 1812/2016 Tomo III del Inc. de Pensión Alimenticia.

Morales Hernández Berenice Ivonne vs. Teyez Sandoval Armando. Controversias del Orden Familiar Acmt/Ecj. 1 Acdo. Núm. Exp. 2150/2024.

Mortera Gutiérrez Juanantonio Rodrigo su sucesión. Sucesorio Familiar Acmt/Ecj. 1 Acdo. Núm. Exp. 474/2025.

Muñoz Arroyo María Margarita su sucesión. Sucesorio Familiar Alr. 1 Acdo. Núm. Exp. 20/2025.

Muñoz Pérez María Juana. Sucesorio Familiar Acmt. 2 Acdos. Núm. Exp. 604/2021.

Pacheco Sánchez Alma Patricia Isabel vs. Madrigal Salas Roberto. Controversias del Orden Familiar Spv. 1 Acdo. Núm. Exp. 2148/2018 Tomo VI del Principal.

Pérez Mac Kissack María Fernanda vs. de Borja de Chaca y Mato Francisco. Especial Familiar Acmt. 1 Acdo. Núm. Exp. 2112/2018.

Peña Robles Amparo vs. Mc. Naught Arellano Víctor Javier. Controversias del Orden Familiar Lmm. 2 Acdos. Núm. Exp. 1166/2003 Tomo III del Cuad. Principal.

Pineda Castro Rita. Sucesorio Familiar Acmt. 1 Acdo. Núm. Exp. 286/2019.

Pineda Osorno Gabriela vs. Fernández González César. Controversias del Orden Familiar Arp. 1 Acdo. Núm. Exp. 2218/2012 Tomo Ii.

SOLO CONSULTA
SOLO CONSULTA
SOLO CONSULTA

Ramírez García Misael Guadalupe su sucesión. Sucesorio Familiar Spv. 1 Acdo. Núm. Exp. 344/2025.
Reyez Albavera Elena vs. Reyes Albavera. Sucesorio Familiar Spv. 1 Acdo. Núm. Exp. 1790/2009 Segunda Seccion.
Rico García Miroslava Fabiola vs. Rosales Guerrero Héctor. Especial Familiar Acmt/Ecj. 1 Acdo. en Incidente. Núm. Exp. 1646/2022 Inc. de Pensión Alimenticia.
Rivera Ortiz Ma Flora su sucesión. Sucesorio Familiar Acmt. 1 Acdo. Núm. Exp. 1432/2023 Secc. Tercera.
Rodríguez Mendoza Luis. Sucesorio Familiar Arp. 1 Acdo. Núm. Exp. 2074/2017.
Rosas Varela Gabriela Anaid vs. Segura Pérez Luis Ángel. Controversias del Orden Familiar Spv. 1 Acdo. en Incidente. Núm. Exp. 214/2021 Inc. de Modificación de Penson Alimenticia.
Saint Martín Huidobro María Elena. Controversias del Orden Familiar Arp. 1 Acdo. Núm. Exp. 574/2016 Inc. de Reduc. de Pensión Alimenticia.
Sánchez Monroy Raúl su sucesión. Sucesorio Familiar Acmt. 1 Acdo. Núm. Exp. 38/2025.
Sandoval Puga José Luis su sucesión. Sucesorio Familiar Acmt. 1 Acdo. Núm. Exp. 118/2025.
Tabares Maldonado Selina Crishna vs. Valero Sandoval Julio Adrián. Controversias del Orden Familiar Spv. 1 Acdo. Núm. Exp. 1016/2023 Principal.
Ugalde Hernández Karla Alejandra vs. Pérez Padilla Daniel. Controversias del Orden Familiar Spv. 1 Acdo. Núm. Exp. 854/2023 Principal.
Valencia Hernández Jéssica Ana Karen vs. Arcos López Carlos Raúl Dante. Controversias del Orden Familiar Acmt. 1 Acdo. Núm. Exp. 232/2014.
Valero Silva Ysis Amada su sucesión. Sucesorio Familiar Acmt. 1 Acdo. en Otros. Núm. Exp. 332/2023 Cuarta Seccion.
Velasco Casimiro Britany Kaori vs. Ledesma Serrano Roberto Carlos. Controversias del Orden Familiar Arp. 1 Acdo. Núm. Exp. 2056/2023 Principal.
Vélez Guendulain Víctor Ernesto. Sucesorio Familiar Acmt. 1 Acdo. Núm. Exp. 364/2021 Secc. Tercera.
Vélez Walter Alejandro vs. Yllan Villanueva Daniela. Controversias del Orden Familiar Acmt. 1 Acdo. en Otros. Núm. Exp. 1666/2023 Tomo II del Principal.
Zumaya Torres Ignacia su sucesión. Sucesorio Familiar Avgj. 1 Acdo. Núm. Exp. 1084/2024.
De la Cruz del Ángel Elba. Juris. Voluntaria Familiar Spv. 1 Acdo. Núm. Exp. 2122/2024.
AUDIENCIA
López Figueroa Sergio Jesús vs. Figueroa Arceo Ramón su sucesión. Acmt Ord. Civil Familiar. 1 Audiencia. Núm. Exp. 2170/2023 Principal.
Palacios Muñoz Miguel Ángel vs. Yáñez Hernández Damaris. Avgj Platica Menor Diferida Ord. Civil Familiar. 1 Aud. en Incidente. Núm. Exp. 1262/2023 Inc. de Régimen de Visitas y Convivencias.

SENTENCIAS DEFINITIVAS DEL 14 DE OCTUBRE DEL 2025

Zamora Juárez Romelia. Juris. Voluntaria Familiar Alr 1 Núm. Exp. 2258/2024
CONCILIADOR POR MINISTERIO LEY:
LIC. ALMA VERÓNICA GONZÁLEZ JIMÉNEZ

DÉCIMO SÉPTIMO DE LO FAMILIAR

SECRETARÍA "A"
ACUERDOS DEL 14 DE OCTUBRE DEL 2025

Álvarez Neri Hiram su sucesión. Sucesorio Familiar Tramite Comparecencia. 1 Acdo. Núm. Exp. 207/2025.
Amaya Andrade Susana vs. Alejandro Rosado Pabst. Controversias del Orden Familiar Dada Cuenta Pvts. 1 Acdo. Núm. Exp. 569/2020.
Arteaga Flores Josefina vs. Vargas López Arturo Benjamín. Especial Familiar Contesta Demanda. 1 Acdo. en Incidente. Núm. Exp. 1673/2023 Inc. de Modificación de Convenio.
Ávila Vera Carla Paola y Ávila Vera José Daniel vs. Ávila Díaz José Gabriel. Controversias del Orden Familiar Declara Firme Sent. que Sobreseyó Amparo. 1 Acdo. en Amparo. Núm. Exp. 227/2024 515/2025.
Carmona González Hidalia Karina vs. Ruíz Espinoza Brian. Controversias del Orden Familiar Elabore Oficios. 2 Acdos. Núm. Exp. 687/2019.
Carrizosa Reyes Beatriz vs. Pablo Andrés Haro Palomar. Controversias del Orden Familiar Elabore Oficios. 1 Acdo. en Incidente. Núm. Exp. 237/2009 Inc. de Reduc. de Pensión Alimenticia Nuevo/En Trámite.
Cuevas Guzmán Javier su sucesión. Sucesorio Familiar Acdo. Tramite Expedir Copias Certificadas. 1 Acdo. Núm. Exp. 377/2024.
Díaz Ordaz Lara Osiris Lizett vs. Hernández Díaz Rubén. Controversias del Orden Familiar Revoca y Autoriza. 1 Acdo. Núm. Exp. 1173/2019.
Díaz Ordaz Lara Osiris Lizett vs. Hernández Díaz Rubén. Controversias del Orden Familiar Se Hace Efectivo. 1 Acdo. en Incidente. Núm. Exp. 1173/2019 Inc. de Incumplimiento de Convenio.
García Tapia Juan Alberto vs. García Nava Mati Jimena. Controversias del Orden Familiar 1 Acdo. Núm. Exp. 191/2024.
Hernández Hernández José Fausto vs. Hernández José Luis. Exh. Familiar Expedientillo. 1 Acdo. en Expedientillo. Núm. Exp. 1575/2023.
Jiménez Vigueras Gilberto su sucesión. Sucesorio Familiar Mp Enterado de la Fecha de Aud. 801. 1 Acdo. Núm. Exp. 2199/2024.
Limón Rizo José Luis su sucesión. Sucesorio Familiar Prevención. 1 Acdo. Núm. Exp. 667/2025.
Lomas Rivera Evelia su sucesión. Sucesorio Familiar Lic. Aetg Contesta Agravios. 1 Acdo. Núm. Exp. 1247/2022 Segunda Sección.
López Bustos Gustavo vs. López Bustos Gustavo. Sucesorio Familiar 4 Acdos. en Incidente. Núm. Exp. 113/2018 Inc. de Oposición de Inventario de Avaluo.
López Bustos Gustavo. Sucesorio Familiar 1 Acdo. Núm. Exp. 113/2018 Secc. Tercera.
López Bustos Gustavo su sucesión. Sucesorio Familiar 1 Acdo. en Incidente. Núm. Exp. 113/2018 Inc. de Remoción de Albacea.
López Nájera Lorenzo. Test. Autoriza. 1 Acdo. Núm. Exp. 655/1986.
López Nájera Lorenzo. Sucesorio Familiar a Constancias. 2 Acdos. en Incidente. Núm. Exp. 655/1986 a Inc. de Remoción de Albacea Iyaneci.
Martínez Dávalos Cecilia Paulina. Juris. Voluntaria Familiar Lic. Aetg Contesta Agravios. 1 Acdo. Núm. Exp. 1837/2022.
Martínez Frutos María su sucesión. Sucesorio Familiar a Lo Ordenado. 2 Acdos. Núm. Exp. 121/2025.
Mejía Barrón Olga su sucesión. Sucesorio Familiar Mp Enterado de la Fecha de Aud. 801. 1 Acdo. Núm. Exp. 17/2025.
Miranda Martínez Vicente su sucesión. Sucesorio Familiar Lic. Aetg Aud. 790. 1 Acdo. Núm. Exp. 2361/2024.
Montiel Muñoz Candelaria su sucesión. Sucesorio Familiar a Lo Ordenado. 3 Acdos. en Otros. Núm. Exp. 905/2020 Secc. Segunda.
Montiel Muñoz Candelaria. Sucesorio Familiar Se Desecha Incidente. 1 Acdo. en Incidente. Núm. Exp. 905/2020 Inc. de Oposición Al Inventario y Avaluos.
Nava Gaona Efraín vs. Brito Meza Brenda Estefania. Especial Familiar Se Da por Notificado. 1 Acdo. Núm. Exp. 145/2024.
Popoca Romero Darío su sucesión. Sucesorio Familiar Prevención, Especial Intestamentario. 1 Acdo. Núm. Exp. 669/2025.
Puerto Maya Carmela. Sucesorio Familiar Lic. Aetg Secc. Segunda Se Aprueba. 1 Acdo. Núm. Exp. 217/2014 Secc. Segunda.
Ramos Blanca E. Conocida como Blanca Eduwiges Rocha Garcíacano su sucesión. Sucesorio Familiar Lic. Aetg Desahoga Vista Mp. 1 Acdo. en Otros. Núm. Exp. 23/2020 Secc. Primera Tomo Ii.
Ramos Rodríguez María de Los Ángeles vs. Vilchis Villalba Juan Humberto. Controversias del Orden Familiar Ratifica. 1 Acdo. Núm. Exp. 1225/2024.
Riebeling Solache Ricardo Luis. Sucesorio Familiar Tramite Comparecencia. 1 Acdo. Núm. Exp. 1605/2016.
Salmon Ortiz Anotnio. Sucesorio Familiar Desahoga Vista. 1 Acdo. en Expedientillo. Núm. Exp. 1249/1981.
Sánchez Camacho Karla Ruth vs. López Laguna César Alejandro. Especial Familiar Admite Incidente. 1 Acdo. en Incidente. Núm. Exp. 1017/2024 Inc. de Cambio de Guarda y Custodia, Alimentos.
Tello Sánchez María Guadalupe vs. Espinosa Cortés Martín. Controversias del Orden Familiar Oficio Diligenciado. 1 Acdo. Núm. Exp. 1385/2024.
Toala Herrera Melina Guadalupe vs. Contreras Mendoza Mario de Jesús. Controversias del Orden Familiar Elabore Oficios. 2 Acdos. Núm. Exp. 1489/2024.
Torres García Jorge su sucesión. Sucesorio Familiar No Se Admite Incidente. 1 Acdo. en Otros. Núm. Exp. 2177/2024 Bis. 2 Segunda Seccion.
Torres Rodríguez Omar. Controversias del Orden Familiar Pasa a Sentencia. 1 Acdo. en Incidente. Núm. Exp. 945/2006 Inc. de Incremento de Pensión.
Tovar García César su sucesión. Sucesorio Familiar Tramite Comparecencia. 1 Acdo. Núm. Exp. 131/2025.
Vázquez Alatorre Ana María su sucesión. Sucesorio Familiar a Constancias. 5 Acdos. Núm. Exp. 1441/2024.
Vergara Hernández Adriana vs. Pedraza Zúñiga Eduardo Ezequiel. Controversias del Orden Familiar Cerrada la Istrucción. 1 Acdo. Núm. Exp. 1415/2022.

SOLO CONSULTA
SOLO CONSULTA
SOLO CONSULTA

Vives Salazar Juana. Sucesorio Familiar Expedientillo. 2 Acdos. Núm. Exp. 731/2016.
Zamudio Hernández Sandra vs. Ramírez González Alejandro. Controversias del Orden Familiar Tramite Autorizaciones. 2 Acdos. Núm. Exp. 1851/2022.
AUDIENCIA
Cordero Gaytán María Guadalupe su sucesión. Sucesorio Familiar. 1 Audiencia. Núm. Exp. 2271/2024.
Hernández Piedras Roberto su sucesión. Lic. Aetg Aud. Sin Asistencia Sucesorio Familiar. 1 Audiencia. Núm. Exp. 1205/2024.
Martel Cabello Natllely vs. Mendoza Valdez Néstor. Lic. Aetg Platica Pasa a Sent. Controversias del Orden Familiar 1 Aud. en Otros. Núm. Exp. 1253/2021 Vía de Apremio.

SENTENCIAS INTERLOCUTORIAS

González Valencia Norma María vs. Medina Moreno Cecilio. Especial Familiar Sent. Interl. 1 Sent. Inter. en Incidente. Núm. Exp. 1295/2012 2 Inc. de Reduc. de Pensión Alimenticia

LA SECRETARIA DE ACUERDOS
LIC. ANA ELVIRA TERREROS GUTIÉRREZ

SECRETARÍA "B"
ACUERDOS DEL 14 DE OCTUBRE DEL 2025

Álvarez Barba María Trinidad su sucesión. Juris. Voluntaria Familiar Admisión. 1 Acdo. Núm. Exp. 588/2025.
Álvarez Sánchez Vda de Fragoso Rita. Test. 1 Acdo. Núm. Exp. 1566/1982.
Boom Díaz de León María del Pilar y Genoveva. Juris. Voluntaria Familiar Prevención. 1 Acdo. Núm. Exp. 668/2025.
Bravo Hernández María Guadalupe su sucesión. Sucesorio Familiar Elaborar Oficios. 1 Acdo. Núm. Exp. 412/2025.
Cárdenas Cachon Rita María de Guadalupe vs. Vega Morales Faustino. Controversias del Orden Familiar 1 Acdo. en Incidente. Núm. Exp. 1074/2023 Inc. de Cump. de Convn. Clausulas 3 y 11.
Carrasco Ramos Gerardo vs. Hernández González Priscyla. Ord. Civil Familiar 1 Acdo. Núm. Exp. 726/2021.
Cisneros Pérez Maximiano su sucesión. Sucesorio Familiar Desechamiento. 1 Acdo. Núm. Exp. 636/2025.
Diego Gaspar Irene vs. Víctor Hugo Fabián Bautista. Controversias del Orden Familiar Acdo. Miriam. 2 Acdos. Núm. Exp. 1412/2017.
Elizalde Silva Sandra Nidia vs. Santos Moreno Jesús Eduardo. Controversias del Orden Familiar 2 Acdos. Núm. Exp. 1328/2024.
Estrella Torres Patricia vs. Ortega Estrella Roberto Tonanzin. Controversias del Orden Familiar 1 Acdo. Núm. Exp. 176/2019.
Flores García Claudia Alejandra vs. Gaytán Villarreal Israel. Controversias del Orden Familiar Acdo. Miriam. 1 Acdo. Núm. Exp. 1168/2024.
Flores Serrano Evencio Iván. Juris. Voluntaria Familiar Acdo. Miriam. 1 Acdo. Núm. Exp. 280/2021.
González Hernández Jovita su sucesión. Sucesorio Familiar Acdo. Miriam. 1 Acdo. Núm. Exp. 2372/2024.
González Tapia Antonio. Sucesorio Familiar Drcm. 1 Acdo. en Incidente. Núm. Exp. 348/2022 Inc. de Remoción de Albacea 2.
Hernández Bernal Clara Elena. Juris. Voluntaria Familiar 1 Acdo. Núm. Exp. 538/2025.
Hernández Hernández Rafael vs. Martha Patricia González de Alba. Ord. Civil Familiar 1 Acdo. en Expedientillo. Núm. Exp. 578/2001.
Hernández Méndez María Magdalena. Sucesorio Familiar Acdo. Miriam. 1 Acdo. Núm. Exp. 1224/2020.
Herrera Flores Emilio vs. Soledad Jara Fernández. Especial Familiar Acdo. Miriam. 1 Acdo. en Incidente. Núm. Exp. 1644/2008 Inc. de Liquidación de Bienes.
Huang Rojas Libertad vs. Sotelo Derbez Javier. Controversias del Orden Familiar Acdo. Miriam. 1 Acdo. Núm. Exp. 120/2022 Tomo Ii.
Huitrón Ávalos Jéssica vs. Zavala Pérez Alejandro. Controversias del Orden Familiar Acdo. Miriam. 2 Acdos. Núm. Exp. 1892/2024.
Iriso Marcos Andrés su sucesión. Sucesorio Familiar 2 Acdos. Núm. Exp. 1742/2024.
Iriso Marcos Andrés su sucesión. Sucesorio Familiar 1 Acdo. en Incidente. Núm. Exp. 1742/2024 Inc. de Oposicion.
Izaguirre Santoyo Martha Eugenia vs. Zúñiga Montes César Manuel su sucesión. Controversias del Orden Familiar 2 Acdos. Núm. Exp. 2006/2022.
Juárez Garcés María Isabel vs. Pedro Martínez Arroyo. Controversias del Orden Familiar 1 Acdo. Núm. Exp. 1344/2013.
Luna Solorio Érika vs. Óscar Betancourt de la Cruz. Ord. Civil Familiar Acdo. Miriam. 1 Acdo. en Expedientillo. Núm. Exp. 828/2003 Expedientillo.
Macías Mejía Gloria. Sucesorio Familiar 1 Acdo. Núm. Exp. 1556/2017.
Martínez Zúñiga Citlalli vs. Sergio León Ávila. Controversias del Orden Familiar 1 Acdo. Núm. Exp. 2204/2015.
Martínez Medina Melisa Guadalupe vs. Juárez Santos Alejandro. Controversias del Orden Familiar 2 Acdos. Núm. Exp. 1444/2024.
Medina García Agustín su sucesión. Sucesorio Familiar 1 Acdo. en Incidente. Núm. Exp. 104/2025 Segunda Sección.
Mejía Manjarrez Martha. Sucesorio Familiar 1 Acdo. Núm. Exp. 750/2016.
Milo Araujo Mario Alberto. Controversias del Orden Familiar Acdo. Miriam. 1 Acdo. Núm. Exp. 1024/2016 Tomo Ii.
Muñoz Rocha Óscar Miguel vs. Viviano Jiménez Angélica. Especial Familiar 2 Acdos. en Incidente. Núm. Exp. 1060/2023 Inc. de Pensión Alimenticia.
Nájera Domínguez Miryam y Ruiz Peralta Rodolfo Mariano. Especial Familiar 1 Acdo. Núm. Exp. 538/1989.
Naranjo Fonseca Nolberta. Sucesorio Familiar Requerimiento Tres Días. 1 Acdo. en Amparo. Núm. Exp. 650/2024 Amparo.
Navarro Medina José vs. Sara Génesis Bárcenas Chávez. Especial Familiar 1 Acdo. Núm. Exp. 194/2021.
Orta Ríos Mónica vs. Carballo García César Augusto. Controversias del Orden Familiar Acdo. Miriam. 1 Acdo. Núm. Exp. 1208/2009 Inc. de Cesación de Pensión Alimenticia.
Ortega Carrillo Agustín su sucesión. Sucesorio Familiar Acdo. Miriam. 1 Acdo. Núm. Exp. 2030/2024.
Ortiz Díaz Alfonso vs. Graciela Martínez Soberanes. Especial Familiar Pasa a Sent. Drcm. 1 Acdo. en Incidente. Núm. Exp. 1436/2007 Ejecc. de Sentencia: Liquidación de Sociedad Conyugal.
Pichardo Flores Esther su sucesión. Sucesorio Familiar Acdo. Miriam. 1 Acdo. Núm. Exp. 68/2025.
Quintanar Navarro Dolores su sucesión. Sucesorio Familiar Prevención. 1 Acdo. Núm. Exp. 666/2025.
Ramírez Guerra Anali vs. Sánchez Orozco Alfredo. Controversias del Orden Familiar Acdo. Miriam. 1 Acdo. Núm. Exp. 654/2024.
Ramírez Guerra Anali vs. Sánchez Orozco Alfredo. Controversias del Orden Familiar Acdo. Miriam. 1 Acdo. en Incidente. Núm. Exp. 654/2024 Inc. de Reduc. de Pensión Alimenticia Provisional y Visitas y Convivencias de Manera Abiert.
Ramírez Hernández Enrique. Juris. Voluntaria Familiar 1 Acdo. Núm. Exp. 2186/2019.
Rivera Acevedo Guadalupe Stephania vs. David Jiménez Sánchez. Controversias del Orden Familiar Acdo. Miriam. 1 Acdo. Núm. Exp. 546/2018.
Romero Cardiel Juan Iván vs. Cuanalo Cortés Ariana. Controversias del Orden Familiar Acdo. Miriam. 1 Acdo. Núm. Exp. 1722/2024.
Rosas Moreno J Pastor. Sucesorio Familiar 3 Acdos. Núm. Exp. 12/2019.
Sánchez Flores Mario Isaías vs. Castro Vazquz Claudia Lizeth. Controversias del Orden Familiar 1 Acdo. Núm. Exp. 2042/2019.
Sánchez Romero Claudia Azarel vs. Magdaleno Reyes Salvador Alejandro. Controversias del Orden Familiar Ampliación. 1 Acdo. Núm. Exp. 1612/2021.
Trigueros Silva Ernesto su sucesión. Sucesorio Familiar Acdo. Miriam. 1 Acdo. Núm. Exp. 190/2025.
Vargas Santos Héctor vs. Mosqueda Artega Alejandra Elizabeth. Controversias del Orden Familiar Requerimiento (Ya Cumplimentado). 1 Acdo. en Amparo. Núm. Exp. 92/2020 371/2024.
Vargas Santos Héctor vs. Mosqueda Artega Alejandra Elizabeth. Controversias del Orden Familiar 1 Acdo. Núm. Exp. 92/2020 Tomo Ii.
Vázquez Villafaña María Dolores vs. Ochoa Torres Luis Gonzalo. Controversias del Orden Familiar 1 Acdo. Núm. Exp. 396/2020.
Velasco Jiménez Flocela vs. Pérez Paredes Hugo Jesús. Ord. Civil Familiar Entrega de Billete de Depósito. 1 Acdo. Núm. Exp. 60/2015 Tomo Ii.
Velázquez Aguilar María Dolores su sucesión. Sucesorio Familiar Acdo. Miriam. 1 Acdo. Núm. Exp. 994/2022 Secc. Cuarta.
Zepeda Rivera Filemón Trinidad su sucesión. Sucesorio Familiar Acdo. Miriam. 1 Acdo. Núm. Exp. 660/2024.
Zepeda Solano Estefany vs. Filogonio López Hernández. Ejec. Merc. 1 Acdo. Núm. Exp. 1298/2008.
AUDIENCIA
Bernabé Haro Celia su sucesión. Aud. 790 Cpc Sucesorio Familiar. 1 Audiencia. Núm. Exp. 2400/2024.

SOLO CONSULTA
SOLO CONSULTA
SOLO CONSULTA

Campos Ramírez Vanessa vs. Carlos Ignacio Flores Noriega. Aud. Controversias del Orden Familiar 1 Audiencia. Núm. Exp. 672/2020.
Juárez Hernández Miguel Ángel vs. María Antonieta Gutiérrez Hernández. Aud. Controversias del Orden Familiar 1 Aud. en Incidente. Núm. Exp. 1534/2005 Inc. de Disminución de Pensión Alimenticia.
Treviño Acuña Luis José su sucesión. Aud. Sucesorio Familiar. 1 Audiencia. Núm. Exp. 136/2025.

SENTENCIAS DEFINITIVAS DEL 14 DE OCTUBRE DEL 2025

García García Yolanda vs. Hernández Parra Ignacio. Controversias del Orden Familiar Sent. Def. Pvts 1 Núm. Exp. 1300/2024
LA CONCILIADORA POR MINISTERIO DE LEY:
LIC. DIANA ROCIO CASTILLO MEJIA

DÉCIMO OCTAVO DE LO FAMILIAR

SECRETARÍA "A"
ACUERDOS DEL 14 DE OCTUBRE DEL 2025

Aguilar Padilla Ángel vs. Coronel Trueba Jazmín Auraora. Controversias del Orden Familiar 3 Acdos. Núm. Exp. 1625/2018.
Alcocer Romero Francisca Mayola. Sucesorio Familiar 1 Acdo. Núm. Exp. 85/2017.
Almaraz Romero Patricia vs. Valadez Guerrero Irma. Controversias del Orden Familiar 1 Acdo. Núm. Exp. 1091/2022 Expediente.
Altamirano Alvarado Leslie Arlett vs. Langle Aguilera Gustavo. Controversias del Orden Familiar Tomo Iii. 1 Acdo. en Cuadernillo. Núm. Exp. 1561/2016 Tomo Iii.
Álvarez Catalina. Sucesorio Familiar 1 Acdo. Núm. Exp. 67/2022.
Álvarez Velázquez María de Jesús su sucesión. Sucesorio Familiar 1 Acdo. Núm. Exp. 241/2025.
Amézcua Chávez Carlos. Int. Expedientillo. 1 Acdo. Núm. Exp. 1189/2003.
Arias Hernández Emilio su sucesión. Sucesorio Familiar 1 Acdo. Núm. Exp. 2417/2024.
Ayala Guzmán Julio su sucesión. Sucesorio Familiar Tomo Ii. 3 Acdos. Núm. Exp. 239/2022 Secc. Primera Tomo Ii.
Bizarro Benito Guadalupe su sucesión. Sucesorio Familiar 1 Acdo. Núm. Exp. 29/2025.
Bravo Bustamante Francisco Javier vs. Flores Duron Lizaola Adriana. Controversias del Orden Familiar Inc. de Pago de Percepciones Extraordinarias Tomo Ii. 1 Acdo. Núm. Exp. 251/2017 Inc. de Pago Percepciones Extraordinarias Tomo Ii.
Bravo Bustamante Francisco Javier vs. Flores Duron Lizaola Adriana. Controversias del Orden Familiar Tomo Vii. 2 Acdos. Núm. Exp. 251/2017 Tomo Vii.
Campos Otero Esmeralda vs. Bonilla Azpeitia Adrián Gustavo. Controversias del Orden Familiar Expedientillo. 1 Acdo. Núm. Exp. 1309/2010.
Casahonda Pichardo Josefina su sucesión. Sucesorio Familiar 1 Acdo. Núm. Exp. 361/2022.
Castillo Olvera Angélica Dennys vs. Saavedra Barrera Gabriel. Controversias del Orden Familiar 1 Acdo. Núm. Exp. 315/2019.
Chavarría Arredondo Refugio. Sucesorio Familiar Inc. de Impugnación y Objeción a la Nueva Rendición de Ctas. de Los Ex Albaceas Mancomunadas Ernesto Refugio y María Teresa Chavarría Anguiano. 1 Acdo. en Incidente. Núm. Exp. 1437/2005 Inc. de Impugnación y Objeción de Rendición de Ctas. de Albaceas Mancomunados.
Chavarría Arredondo Refugio. Sucesorio Familiar Rendición de Ctas. Presentada por María Guadalupe Chavarría Anguiano y Vanessa Paoletti Chavarría. 1 Acdo. Núm. Exp. 1437/2005 Rendición de Ctas. Presentada por María Guadalupe Chavarría Anguiano y Vanessa Paoletti Chavarría.
Chavarría Arredondo Refugio. Sucesorio Familiar Secc. Segunda de Inventarios y Avaluos Tomo Ii. 3 Acdos. en Otros. Núm. Exp. 1437/2005 Tomo Ii Secc. Ii.
Circular. Ord. Civil Familiar Señala 910. 1 Acdo. Núm. Exp. 911/2011.
Coronel Palacios Osana Ecaterine vs. Ascencio Méndez Francisco. Controversias del Orden Familiar 1 Acdo. en Incidente. Núm. Exp. 2131/2018 Inc. de Cambio de Guarda y Custodia.
Don Juan Lima Noé vs. Herrera García Michelle Mayam. Controversias del Orden Familiar Inc. de Nul. de Actuaciones por Falsedad de Firma. 1 Acdo. en Incidente. Núm. Exp. 1673/2023 Inc. de Nul. de Actuaciones por Falsedad de Firma.
Flores Morales Miguel vs. Romero Romero Érika. Controversias del Orden Familiar Inc. de Cambio de Guarda y Custodia. 1 Acdo. en Incidente. Núm. Exp. 579/2023 Inc. de Cambio de Guarda y Custodia.
García Fierro Saúl su sucesión. Sucesorio Familiar 1 Acdo. Núm. Exp. 1859/2024.
García López Eliceo su sucesión. Sucesorio Familiar 1 Acdo. Núm. Exp. 533/2025.
García Rivera Karina vs. Arenas Morales Alexis David. Controversias del Orden Familiar 1 Acdo. Núm. Exp. 2063/2024.
González Miranda Jaquelíne Yessenia vs. Robles Mejía Ricardo. Controversias del Orden Familiar 1 Acdo. Núm. Exp. 1731/2024.
Gutierre Bustamante Diana Patricia vs. Jaime Jorge Herrera Pinto. Especial Familiar 1 Acdo. en Incidente. Núm. Exp. 1843/2021 Inc. Cancel. de Pensión Alimenticia.
Guzmán López Cuauhtémoc Alejanddro vs. Bribiesca Giles Valeria. Especial Familiar 1 Acdo. Núm. Exp. 1339/2023.
Hernández Molina María Beranbe. Sucesorio Familiar Expedientillo. 1 Acdo. Núm. Exp. 289/2007.
Hernández Sánchez Gustavo vs. Ruiz Charre Mireya. Exh. Familiar 2 Acdos. en Incidente. Núm. Exp. 431/2024 Inc. de Pensión Alimenticia.
Hofmann Castillo Víctor Carlos. Sucesorio Familiar 1 Acdo. Núm. Exp. 977/2018.
Juárez Ángeles Felipe su sucesión. Sucesorio Familiar 1 Acdo. Núm. Exp. 2403/2024.
López Flores Ernestina Leticia su sucesión. Sucesorio Familiar 1 Acdo. Núm. Exp. 239/2025.
López Sandoval Cecilio. Sucesorio Familiar Expedientillo. 1 Acdo. Núm. Exp. 269/2018.
Luna Hernández Juana su sucesión. Sucesorio Familiar 1 Acdo. Núm. Exp. 549/2025.
Mancilla Chávez Alma Lizbeth vs. Ortiz Juárez Laurencio. Controversias del Orden Familiar 1 Acdo. en Expedientillo. Núm. Exp. 139/2024.
Martínez Aparicio Ulises Gabriel vs. Palacios Campero Alba Berenice. Especial Familiar 1 Acdo. Núm. Exp. 1393/2016.
Martínez Flores Tito su sucesión. Sucesorio Familiar 1 Acdo. Núm. Exp. 499/2025.
Mejía Flores Alfonso vs. Cruz Téllez Berenitze. Especial Familiar Expedientillo. 1 Acdo. Núm. Exp. 1293/2018.
Méndez Ávila Ana María su sucesión. Sucesorio Familiar Envio de Exhorto. 2 Acdos. Núm. Exp. 1699/2024.
Mendoza Guadarrama Blanca Dolores vs. García Quevedo Guillermo. Especial Familiar Inc. de Pago y Aseguramiento de Pensión Alimenticia Retroactiva. 1 Acdo. en Incidente. Núm. Exp. 1161/2008 Inc. de Pag. y Aseg. de Pens. Alim. Retr.
Morales Castillo Quintín su sucesión. Sucesorio Familiar 1 Acdo. Núm. Exp. 2263/2024.
Morales Garrido Ignacio su sucesión. Sucesorio Familiar 1 Acdo. Núm. Exp. 373/2025.
Morales de la Garza Lidia Magdalena vs. Cristopher Mercado Olvera. Controversias del Orden Familiar 1 Acdo. Núm. Exp. 449/2022.
Moreno Pérez Argelia. Juris. Voluntaria Familiar 1 Acdo. Núm. Exp. 2203/2024.
Olivares Bernal Stephanie Jacqueline vs. Orozco Padilla Roberto Carlos. Controversias del Orden Familiar 1 Acdo. en Incidente. Núm. Exp. 681/2013 Inc. de Guarda y Custodia y Pago de Pensión Alimenticia.
Pablo Ineira Cornelia vs. Erasmo Ángel Borja. Especial Familiar 1 Acdo. en Expedientillo. Núm. Exp. 1039/1997.
Pacheco Cataño Vanesa Aidé vs. Pacheco Van Dyck Gustavo. Controversias del Orden Familiar 1 Acdo. Núm. Exp. 517/2021.
Pacheco Cataño Vanesa Aidé vs. Pacheco Van Dyck Gustavo. Controversias del Orden Familiar 2 Acdos. en Incidente. Núm. Exp. 517/2021 Inc. de Cancel. de Pensión Alimenticia.
Palacios Sanabria Karen Nayenzi vs. Mejía Alonso Saúl. Controversias del Orden Familiar 1 Acdo. Núm. Exp. 1381/2022.
Pallares Arellano J Félix su sucesión. Sucesorio Familiar 2 Acdos. Núm. Exp. 247/2025.
Pérez Roldán María Cándida su sucesión. Sucesorio Familiar 1 Acdo. Núm. Exp. 1637/2024.
Ramírez Yerena Juan. Test. 1 Acdo. Núm. Exp. 87/1987.
Reséndiz Ordaz Marisol vs. Oceros Ángeles Emmanuel. Controversias del Orden Familiar 1 Acdo. Núm. Exp. 669/2020.
Reyes Guzmán Diego Edgar vs. Pérez Trejo Tania Viridiana. Controversias del Orden Familiar Billete. 1 Acdo. Núm. Exp. 1517/2024.
Reyes Herrera Diego. Sucesorio Familiar 1 Acdo. Núm. Exp. 1643/2019.
Reza Aveino Margarita vs. Flores Monroy Antonio. Controversias del Orden Familiar 1 Acdo. en Incidente. Núm. Exp. 467/1997 Inc. de Cesación de Pensión Ali. (2).
Rodríguez Espíndola Rodolfo su sucesión. Sucesorio Familiar 3 Acdos. Núm. Exp. 505/2025.

SOLO CONSULTA
SOLO CONSULTA
SOLO CONSULTA

Rodríguez Mena Félix su sucesión. Controversias del Orden Familiar 1 Acdo. Núm. Exp. 1337/2024.
Rosas Vidosola Vda. de Alvarado María. Int. 1 Acdo. Núm. Exp. 597/1986.
Rueda García Roberto su sucesión. Sucesorio Familiar 1 Acdo. Núm. Exp. 227/2025.
Ruíz Martínez Andrea vs. Cruz Aguillon Fabián. Controversias del Orden Familiar Tomo Ii. 1 Acdo. Núm. Exp. 1477/2022 Tomo Ii.
Sánchez Contreras Agustín Aurelio. Sucesorio Familiar 1 Acdo. Núm. Exp. 155/2021.
Sánchez Rojas Sylvia. Sucesorio Familiar 1 Acdo. Núm. Exp. 2261/2023.
Schiavon Pérez Gerardo Hebre vs. Gómez Leal Gricelda. Controversias del Orden Familiar Tomo Ii. 1 Acdo. Núm. Exp. 931/2023 Tomo Ii.
Silva Herbert Biaani Linnette vs. Povedano Pérez Ricardo Karim. Especial Familiar Inc. para Regular Las Consecuencias Inherentes a la Disol. del Vínculo Matrimonial. 1 Acdo. en Incidente. Núm. Exp. 663/2024 Inc. para Resolver Las Consecuencias.
Urzua López Norma Laura su sucesión. Sucesorio Familiar 1 Acdo. Núm. Exp. 2387/2024.
Vaqueiro Valera Lucía vs. Torres Domínguez José Valeriano. Controversias del Orden Familiar 1 Acdo. Núm. Exp. 2059/2024.
Vázquez González Moisés su sucesión. Sucesorio Familiar 1 Acdo. Núm. Exp. 2333/2024.
Velázquez Serrano Alicia vs. del Río Azuara Eduardo. Especial Familiar Inc. de Ejecc. de Sentencia. 1 Acdo. en Incidente. Núm. Exp. 1475/2015 Inc. de Ejecc. de Sent.
Villa Reyes Aída vs. Lucio Estrada Ricardo. Especial Familiar 1 Acdo. en Incidente. Núm. Exp. 85/2024 Vía de Apremio.
Villalobos Reséndiz Jéssica Alejandra vs. Méndez Mendoza Néstor. Controversias del Orden Familiar 1 Acdo. Núm. Exp. 1933/2018.
Zaldívar Robles Julio Francisco. Sucesorio Familiar 1 Acdo. Núm. Exp. 827/2018.
Zanella García Eduardo. Sucesorio Familiar 2 Acdos. Núm. Exp. 1573/2007.
Zaragoza Merino Isabel su sucesión. Sucesorio Familiar 1 Acdo. Núm. Exp. 2085/2024.
Zavala Grajeda Edith Valeria vs. Sánchez Sáenz Brian Emir. Ord. Civil Familiar 1 Acdo. Núm. Exp. 543/2025.
Zavala Moreno Juan Manuel su sucesión. Sucesorio Familiar 1 Acdo. Núm. Exp. 1729/2024.

NO PUBLICADOS

Ángeles León Verónica vs. Oviedo Alvarado Marco Antonio. Controversias del Orden Familiar Tomo Iii. 2 Acdos. Núm. Exp. 1993/2018 Tomo Iii.
Arguinzoniz Valenzuela María Esther, Arguinzoniz Valenzuela Sletza Lissiette. vs. Arguinzoniz Vigueras Sergio Luis y Otros. Ord. Civil Familiar 1 Acdo. Núm. Exp. 329/2021.
Bobadilla Trujillo Consuelo vs. Bobadillo Trujillo Consuelo. Sucesorio Familiar 1 Acdo. en Cuadernillo. Núm. Exp. 2123/2018 Secc. Segunda.
Burgos Domínguez Irene vs. Alejandra Azpiazu Burgos. Sucesorio Familiar 1 Acdo. Núm. Exp. 1235/2020.
Caballero Acosta Francisco su sucesión. Sucesorio Familiar 1 Acdo. Núm. Exp. 495/2022.
Calva Gutiérrez Eva María vs. Eduardo Tapia García. Ord. Civil Familiar Inc. para Resolver Las Consecuencias Inherentes a la Disol. del Vínculo Matrimonial. 1 Acdo. en Incidente. Núm. Exp. 913/2020 Inc. para Resolver Las Con. Inht. a la Dis. del Vinc. Mat. Ii (2).
Carmona González Marcelino su sucesión. Sucesorio Familiar Inc. de Oposición a la Rendición de Cuentas. 1 Acdo. Núm. Exp. 959/2022 Inc. de Oposición a la Rendición de Cuentas.
Casillas Murillo Luz María su sucesión. Sucesorio Familiar Secc. Cuarta de Partición y Adjudicación. 1 Acdo. Núm. Exp. 1369/2024 Secc. Cuarta de Partición y Adjudicación.
Chávez Herrera Alicia Minerva vs. Andrade Maldonado Manuel. Controversias del Orden Familiar Tomo Iii. 1 Acdo. Núm. Exp. 47/2021 Tomo Iii.
Cruz Cruz Narcizo Rafael su sucesión. Sucesorio Familiar 1 Acdo. Núm. Exp. 655/2025.
Fuentes Esquivel Agustina vs. Fuentes Esquivel Agustina. Juris. Voluntaria Familiar Tomo Ii. 1 Acdo. Núm. Exp. 75/2016 Tomo Ii.
García Chávez Nallely vs. Ricardo Alias Pérez Martínez. Especial Familiar Inc. de Cancel. de Pensión Alimenticia. 1 Acdo. en Incidente. Núm. Exp. 983/2009 Inc. de Cancel. de Pensión Alimenticia.
García Rodríguez Amado su sucesión. Sucesorio Familiar 1 Acdo. Núm. Exp. 3/2025.
Guillén Villa Martha su sucesión. Sucesorio Familiar Secc. Segunda de Inventarios y Avaluos. 1 Acdo. Núm. Exp. 2363/2024 Secc. Segunda de Inventarios y Avalúos.
Gutiérrez Gutiérrez María Estela vs. Rodríguez Gutiérrez Aarón. Controversias del Orden Familiar 1 Acdo. Núm. Exp. 1209/2009.
Hernández Rocha Estela su sucesión. Sucesorio Familiar 1 Acdo. Núm. Exp. 657/2025.
Martínez Cruz Gabriela vs. Jorge Figueroa Durán. Controversias del Orden Familiar Inc. de Pago de Pensión Alimenticia. 2 Acdos. en Incidente. Núm. Exp. 757/2011 Inc. de Pago de Pensión Alimenticia.
Pizarro Elisa su sucesión. Sucesorio Familiar 1 Acdo. Núm. Exp. 443/2025.
Rojas Mendoza Alma Delia vs. Rodríguez López Pablo. Controversias del Orden Familiar Inc. para Resolver Las Consecuencias Inherentes a la Disol. del Vínculo Matrimonial. 1 Acdo. en Incidente. Núm. Exp. 1965/2021 Inc. para Resolver Las Consecuencias Inherentes a la Disol. del Vínculo Matrimonial.
Santillana Villa Giovany Bladimir vs. Osuna Hack Prestinary Jimena Justine. Controversias del Orden Familiar Tomo Ii. 2 Acdos. Núm. Exp. 513/2024 Tomo Ii.
Tinoco Ruíz Araceli su sucesión. Sucesorio Familiar Secc. Primera. 1 Acdo. Núm. Exp. 503/2022.
Tinoco Ruíz Araceli su sucesión. Sucesorio Familiar Inc. de Oposición Al Proyecto de Partición. 2 Acdos. en Incidente. Núm. Exp. 503/2022 Inc. de Oposición Al Proyecto de Partición.
Velasco Pérez Blanca Andrea vs. José Francisco Sánchez Santiago. Especial Familiar Inc. de Liquidación de la Sociedad Conyugal. 1 Acdo. en Incidente. Núm. Exp. 697/2007 Inc. de Liquidación de Soc. Conyugal.
Zamora Lemus Javier Eduardo vs. Zamora Benítez Javier. Controversias del Orden Familiar Tomo Ii. 1 Acdo. Núm. Exp. 1545/2024 Tomo Ii.
Zaragoza Merino Isabel su sucesión. Sucesorio Familiar 1 Acdo. Núm. Exp. 2085/2024.
Zavala Grajeda Edith Valeria vs. Sánchez Sáenz Brian Emir. Ord. Civil Familiar 2 Acdos. Núm. Exp. 543/2025.

AUDIENCIA

Hernández Sánchez Gustavo vs. Ruíz Charre Mireya. Audi Inc. Exh. Familiar. 1 Aud. en Incidente. Núm. Exp. 431/2024 Inc. de Pensión Alimenticia.
Mejía Oliver Hortencia su sucesión. Aud. 805 Sucesorio Familiar. 1 Audiencia. Núm. Exp. 1589/2024.
Mejía Solís Alicia su sucesión. Aud. 801 Sucesorio Familiar. 1 Audiencia. Núm. Exp. 1481/2024.

SENTENCIAS DEFINITIVAS DEL 14 DE OCTUBRE DEL 2025

Tinoco Cuevas Jesús su sucesión. Sucesorio Familiar Sent. Def. Secc. IV 1 Núm. Exp. 1381/2024 Secc. Cuarta de Partición y Adjudicación

LA SECRETARIA DE ACUERDOS
LIC. ALEJANDRA RODRÍGUEZ GUZMÁN

SECRETARÍA "B"
ACUERDOS DEL 14 DE OCTUBRE DEL 2025

Alcántara Ramos Esmelia. Sucesorio Familiar Expedientillo. 1 Acdo. Núm. Exp. 540/2011.
Alderete Gutiérrez Santiago. Juris. Voluntaria Familiar Dada. 1 Acdo. Núm. Exp. 1592/2024.
Ángeles Espinoza Rosa Elena vs. Andrés Hernández Pérez. Especial Familiar 2 Acdos. en Incidente. Núm. Exp. 1804/2013 Inc. de Pen. Caidas y Vencidas.
Aracil Regalado Ariadna Araceli Sicesion. Sucesorio Familiar 1 Acdo. Núm. Exp. 502/2025.
Báez Luna Raymundo su sucesión. Sucesorio Familiar 1 Acdo. Núm. Exp. 194/2024.
Bernal González Alberto. Sucesorio Familiar Expedientillo. 1 Acdo. Núm. Exp. 846/2016.
Betanzos Ocampo Adriana vs. Pérez Jardón Manuel Alejandro. Controversias del Orden Familiar 1 Acdo. en Incidente. Núm. Exp. 2128/2024 de Reduc. de Pensión Alimenticia.
Canales Hernández Ana Jimena vs. Manuel José Antonio Rodríguez. Controversias del Orden Familiar 1 Acdo. Núm. Exp. 1658/2010.
Castañeda Flores Rodolfo vs. Velázquez Rodríguez Shyrley Kery. Controversias del Orden Familiar 1 Acdo. Núm. Exp. 1562/2024.
Centeno Sánchez María Mercedes. Sucesorio Familiar 1 Acdo. Núm. Exp. 1872/2023.
Díaz Herrera Dulce María vs. Maldonado Hernández José Enrique. Exh. Familiar 1 Acdo. Núm. Exp. 814/2023.

SOLO CONSULTA
SOLO CONSULTA
SOLO CONSULTA

Díaz Salazar Marina vs. Jacinto Saavedra González. Div. Incausado Expedientillo. 1 Acdo. Núm. Exp. 1682/2010.
Domínguez García Liliana Momcerrat vs. Rodríguez Jonathan Eduardocarrera. Especial Familiar Apelación. 1 Acdo. en Incidente. Núm. Exp. 1006/2020 Inc. de Gyc, Tomo Ii.
Domínguez Valdés Esmeralda Mercedes vs. Almaraz García Luis Daniel. Ord. Civil Familiar 1 Acdo. en Incidente. Núm. Exp. 2256/2014 Inc. de Liq. de Pen. Ali.
Domínguez Valdés Esmeralda Mercedes vs. Luis Daniel Almaraz García. Especial Familiar 1 Acdo. Núm. Exp. 2256/2014.
Fernández Monrroy Claudia vs. Hernández Villegas Marco Antonio. Controversias del Orden Familiar Billetes. 1 Acdo. Núm. Exp. 56/2016.
García Cruz Zitlalxochitl vs. Ramírez Bolaños Erick. Controversias del Orden Familiar 1 Acdo. Núm. Exp. 2164/2017.
García Cuevas Joaquín Ramiro su sucesión. Sucesorio Familiar 3 Acdos. Núm. Exp. 302/2025.
García Fuentes José Carlos. Juris. Voluntaria Familiar 1 Acdo. Núm. Exp. 866/2018.
García Martínez Juan vs. Bermúdez Rizo Elizabeth. Especial Familiar 1 Acdo. Núm. Exp. 686/2024.
González Alcázar Mariana Belem vs. González Abrajam Samuel. Controversias del Orden Familiar 3 Acdos. Núm. Exp. 2248/2024.
Guerra Reyes María Concepción vs. Francisco Ventura Moreno. Alim. Comparec. Expedientillo. 1 Acdo. Núm. Exp. 974/2000.
Hernández Arias Laura Olivia vs. Valencia Rodríguez Juan Horacio. Controversias del Orden Familiar 1 Acdo. Núm. Exp. 1834/2024 Tomo Ii.
Hernández Cruz Martha vs. Mejía Martínez Ricardo. Especial Familiar 1 Acdo. en Incidente. Núm. Exp. 1134/2016 Inc. de Can. de Pen. Ali. de M. H. C.
Hernández Mendoza José Antonio su sucesión. Sucesorio Familiar 1 Acdo. Núm. Exp. 450/2025.
Hernández Hernández Rocío Silva vs. Omar Castellanos Avendaño. Alim. Expedientillo. 1 Acdo. Núm. Exp. 1290/2001.
Herrera Eudabe Alicia vs. Robles González Adrián. Especial Familiar Exh. Electrónico. 1 Acdo. Núm. Exp. 990/2024.
Jiménez Aguilar Silvia. Diversos 1 Acdo. Núm. Exp. 1346/2003.
Keith Reardon Jared vs. Arias Trueba Rovira Sonia María. Especial Familiar Principal Tomo Ii. 1 Acdo. en Otros. Núm. Exp. 1846/2022 Tomo Ii.
López Ramírez Ixchel vs. Lazos Villagrán Eric Jiovanny. Especial Familiar 1 Acdo. Núm. Exp. 1228/2022.
López Zamora Venus Nefte vs. Monterrubio Barajas Josué Agustín. Especial Familiar 1 Acdo. en Otros. Núm. Exp. 1156/2021 Tomo Ii del Inc. de Guarda, Custodia y Pensión Alimenticia.
Manríquez González Érika Paola vs. Alpizar Zavala Manuel Carlos. Controversias del Orden Familiar Inc. de Actual. de P. A. 1 Acdo. en Incidente. Núm. Exp. 622/2020 Inc. de Actual. de P. A.
Mendoza Álvarez Juan. Sucesorio Familiar 3 Acdos. Núm. Exp. 2280/2014.
Menéndez Guzmán Alberto su sucesión. Sucesorio Familiar Secc. Iv. 1 Acdo. en Otros. Núm. Exp. 1282/2021 Sec. Iv.
Mondragón Monroy Anselmo su sucesión. Sucesorio Familiar Expedientillo. 1 Acdo. Núm. Exp. 1608/2022.
Nieto Tinoco Lauro su sucesión. Sucesorio Familiar 2 Acdos. Núm. Exp. 2464/2024.
Padilla Cuevas María Amalia. Sucesorio Familiar 1 Acdo. en Incidente. Núm. Exp. 706/2010 Inc. de Entrega de Bien Inmueble.
Patrón Hernández Kevin su sucesión. Sucesorio Familiar 1 Acdo. Núm. Exp. 162/2025.
Pillado Gómez Néstor su sucesión. Sucesorio Familiar 2 Acdos. Núm. Exp. 886/2024.
Ramírez Ramos María Magdalena su sucesión. Sucesorio Familiar 1 Acdo. Núm. Exp. 94/2025.
Ramírez Trejo Perla Guadalupe vs. Flores Salauz Héctor Fabián. Controversias del Orden Familiar Expedientillo. 1 Acdo. Núm. Exp. 1966/2021.
Rodríguez Ramos Genoveva su sucesión. Sucesorio Familiar 1 Acdo. Núm. Exp. 396/2025.
Rojas Rojas María Claudia vs. Ramírez Juárez Bruno. Especial Familiar 1 Acdo. Núm. Exp. 2040/2023.
Rosete Cárdenas Karen Hetzi- Ba vs. Heberling Marcel. Controversias del Orden Familiar 1 Acdo. Núm. Exp. 1458/2023.
Salazar García Rubén vs. Martínez Jiménez Mónica Aída. Especial Familiar 1 Acdo. en Incidente. Núm. Exp. 16/2023 Inc. de Can. de Pen. Ali.
Salazar García Rubén vs. Martínez Jiménez Mónica Aída. Especial Familiar 1 Acdo. Núm. Exp. 16/2023 Tomo Ii.
Sánchez Arcega Ricardo Yozafat vs. Iribe Godoy Viridiana Arlette. Controversias del Orden Familiar Principal Tomo Iv. 2 Acdos. en Otros. Núm. Exp. 950/2020 Tomo Iv.
Sarabia Espíritu Pedro vs. Álvarez Salgado Miguel Ángel. Sucesorio Familiar 1 Acdo. en Incidente. Núm. Exp. 582/2017 Inc. de Remoción de Albacea 16- 08- 2023.
Silva Ontiveros Letizia Odeth vs. Matías García Rubén. Especial Familiar 1 Acdo. Núm. Exp. 824/2022.
Silva Ortega Fortunato Jorge su sucesión. Sucesorio Familiar Secc. Iv. 1 Acdo. en Otros. Núm. Exp. 2230/2023 Secc. Iv.
Tavares Guzmán Manuela. Sucesorio Familiar 1 Acdo. Núm. Exp. 630/2025.
Tellitud Salinas Matilde su sucesión. Sucesorio Familiar 1 Acdo. Núm. Exp. 582/2025.
Torelli Ramírez Giorgio vs. Torres Alcalá Carla Araceli. Especial Familiar Billete. 1 Acdo. en Incidente. Núm. Exp. 1038/2016 Inc. de Pago de Pen. Alim. Vencidas y No Cobradas 2.
Vázquez Ensuastegui Hilda de la Luz vs. Macotela Camelo Esteban. Controversias del Orden Familiar 1 Acdo. Núm. Exp. 858/2022.
Vázquez Ensuastegui Hilda de la Luz vs. Macotela Camelo Esteban. Controversias del Orden Familiar 1 Acdo. en Incidente. Núm. Exp. 858/2022 Incidente.
Vázquez Fernández María Eusebia Elena vs. Pardo Vázquez César Alejandro. Controversias del Orden Familiar Aud. de Ley. 2 Acdos. Núm. Exp. 1284/2021 Tomo Iv.
Veladiz Meza Noemí Dolores su Sucesión vs. Crespo Pérez Wifredo su Sucesión y Yáñez Juárez Hugo Alejandro. Ord. Civil Familiar 1 Acdo. Núm. Exp. 2369/2024.
Velázquez Pérez Verónica su sucesión. Sucesorio Familiar Expedientillo. 1 Acdo. en Expedientillo. Núm. Exp. 760/2024 Expedientillo.
Villarreal Torres Tania Mailin vs. Martínez Vilchis Jorge Alberto. Controversias del Orden Familiar 1 Acdo. Núm. Exp. 602/2020.
AUDIENCIA
Cymet Dávila Joy vs. Madrueño Bringas Arturo. Aud. de Ley Especial Familiar. 1 Aud. en Incidente. Núm. Exp. 1878/2016 Inc. de Act. de Pen. Ali.
González Alcázar Mariana Belem vs. González Abrajam Samuel. Controversias del Orden Familiar 2 audiencias. Núm. Exp. 2248/2024.
Nieto Tinoco Lauro su sucesión. Aud. 801 Sucesorio Familiar. 1 Audiencia. Núm. Exp. 2464/2024.
Villafaña Guerrero Rubén vs. Zenteno Munguía Verónica. Platica Con Menor Controversias del Orden Familiar 1 Audiencia. Núm. Exp. 1166/2024.

SENTENCIAS DEFINITIVAS DEL 14 DE OCTUBRE DEL 2025 NO PUBLICADOS

Alcántara Martínez Yolanda Isabel vs. Fernando Leal Leal. Controversias del Orden Familiar 1 Núm. Exp. 88/2014

SENTENCIAS INTERLOCUTORIAS NO PUBLICADOS

Alcántara Martínez Yolanda Isabel vs. Fernando Leal Leal. Controversias del Orden Familiar 1 Sent. Inter. en Incidente. Núm. Exp. 88/2014 Inc. de Red. de Pen. Ali.

LA SECRETARIA DE ACUERDOS
LIC. JUSTINA GABRIELA REYES PEREZ

DÉCIMO NOVENO DE LO FAMILIAR

SECRETARÍA "A"
ACUERDOS DEL 14 DE OCTUBRE DEL 2025

Aguilar Vda. de Osorio Margarita. Sucesorio Familiar Razon Not. 1 Acdo. en Otros. Núm. Exp. 413/2015 Tomo Ii.
Aguirre Serralde José su sucesión. Sucesorio Familiar Razon Not. 1 Acdo. Núm. Exp. 527/2025 Principal.
Alba Fernández Jaime. Test. Autoriza. 1 Acdo. Núm. Exp. 1341/2008.
Alcázar Calderón Norma Angélica vs. Araiza Castro Ricardo. Especial Familiar Llegada Autos. 1 Acdo. Núm. Exp. 969/2006 Principal.
Alonso Capistrán Brenda Bianett vs. Pérez Cuevas Javier. Controversias del Orden Familiar Vista. 1 Acdo. Núm. Exp. 1765/2016.
Alonso Capistrán Brenda Bianett vs. Pérez Cuevas Javier. Controversias del Orden Familiar Turno Oficio. 1 Acdo. en Incidente. Núm. Exp. 1765/2016 Inc. de Reduc. de Alimentos.

SOLO CONSULTA
SOLO CONSULTA
SOLO CONSULTA

Álvarez Acosta Isamary de Los Ángeles vs. Maldonado Camarillo Alexander. Controversias del Orden Familiar Llegada Autos. 1 Acdo. Núm. Exp. 585/2017.

Arce Taracena Arturo Julio vs. Maure Pérez Fabiana. Especial Familiar Vista. 1 Acdo. Núm. Exp. 61/2018.

Arce Taracena Arturo Julio vs. Maure Pérez Fabiana. Especial Familiar Acuerdo- Notif. Personal. 1 Acdo. Núm. Exp. 61/2018 Inc. de Incumplimiento de Obligaciones Pactadas.

Argudin y Cortina Amado Fidel. Sucesorio Familiar Vista Mp. 1 Acdo. Núm. Exp. 1491/2015.

Arnaud y García Julio su sucesión. Sucesorio Familiar Dev Minutas. 1 Acdo. Núm. Exp. 439/2025 Principal.

Bautista González Martha Laura vs. Patiño Bautista Miguel Ángel Avalors Pérez Catherine Pamela. Controversias del Orden Familiar Ced Sin Dilig. 1 Acdo. Núm. Exp. 1543/2019.

Beltrán Valencia Bertha su sucesión. Sucesorio Familiar Llegada Autos. 1 Acdo. Núm. Exp. 1315/2018.

Calixto Suárez Jesús vs. Moreno Ruíz Elvira. Especial Familiar Llegada Autos. 1 Acdo. Núm. Exp. 49/2022.

Castrejón Orihuela Alfonso su sucesión. Sucesorio Familiar Aud. 790. 1 Acdo. Núm. Exp. 367/2025 Principal.

Cepeda Bernal Martha Daniela vs. Parrado Montaño Javier Walter. Controversias del Orden Familiar Billete de Depósito. 2 Acdos. Núm. Exp. 2029/2024 Principal.

Chamosa Ruíz Adriana María Eugenia vs. Luna Guerra Antonio. Controversias del Orden Familiar 1 Acdo. en Incidente. Núm. Exp. 925/2022 Inc. de Reduc. de Pensión Alimenticia Provicional.

Chávez Godínez Aurelia su sucesión. Sucesorio Familiar Razon Not. 1 Acdo. en Otros. Núm. Exp. 13/2018 Secc Segunda.

Chirino Anzures Alejandro. Sucesorio Familiar Llegada Autos. 1 Acdo. Núm. Exp. 765/2021.

Coronel Escorza Fanny vs. Gutiérrez Pérez Armando. Especial Familiar Inf Sat. 1 Acdo. Núm. Exp. 1927/2015.

Cossío Valerio Venus Elide vs. León González Francisco Javier. Controversias del Orden Familiar Llegada Autos. 1 Acdo. en Expedientillo. Núm. Exp. 1987/2022 Archivado.

Cruz Ramírez Leopoldo su sucesión. Sucesorio Familiar Desahogo Vista Mp. 1 Acdo. Núm. Exp. 75/2025 Principal.

Díaz Maza Elizabeth vs. Edgar Adrián Reyna González. Controversias del Orden Familiar Llegada Autos. 1 Acdo. Núm. Exp. 1905/2018.

Estrada Martínez Miriam vs. José Enrique González Vizcaíno. Cont. Ord. Fam. Inf Pemex. 1 Acdo. Núm. Exp. 1663/2007.

Flores Hernández Dulce Mariel vs. Armando Betanzos López. Controversias del Orden Familiar Aud. Pasa a Sentencia. 1 Acdo. en Incidente. Núm. Exp. 1025/2023 Inc. de Cump. de Convn. y Pensiones Adeudadas.

Galván Prado María Luisa su sucesión. Sucesorio Familiar Inf Dif. 1 Acdo. Núm. Exp. 375/2025 Principal.

Gómez Gopar Josefina su sucesión. Sucesorio Familiar Dada. 1 Acdo. Núm. Exp. 1609/2023 Principal.

González de Anda María Guadalupe vs. Ignacio Hernández Sánchez. Div. Incausado Turno Oficio. 1 Acdo. Núm. Exp. 1485/2011.

Guerrero Olivares Ma Elena. Ord. Civil Familiar Inf Sere. 1 Acdo. Núm. Exp. 1261/2024 Principal.

Gutiérrez Torfer Tatiana vs. Goytortua Ortega Raúl Rodrigo. Controversias del Orden Familiar Cecofam. 1 Acdo. en Otros. Núm. Exp. 725/2021 Tomo Tres.

Hernández Fabila José Adrián vs. Barrera González Marisol. Controversias del Orden Familiar Billete de Depósito. 1 Acdo. Núm. Exp. 1801/2022 Principal.

Hinojosa Hurtado Víctor Hugo vs. Velázquez Piñon Alicia Rubí. Especial Familiar Llegada Autos. 1 Acdo. Núm. Exp. 111/2020.

Huerta Huerta José Álvaro su sucesión. Sucesorio Familiar Inf Archivo Judicial. 1 Acdo. Núm. Exp. 313/2025 Principal.

Jaimes Gil Daniel Alberto vs. Zambrano Solórzano Fernanda Xmucane. Controversias del Orden Familiar Audiencia. 1 Acdo. en Incidente. Núm. Exp. 375/2024 Inc. de Cump. de Régimen de Visitas y Convivencias de Menor.

Jaimez Serralde Araceli vs. Alquicira Osorio Marco Antonio. Controversias del Orden Familiar Llegada Autos. 1 Acdo. Núm. Exp. 549/2016.

Juárez Pérez Juan Carlos vs. Gutiérrez Solache Erendira. Especial Familiar Recibe Billete. 1 Acdo. Núm. Exp. 1179/2015.

Larragoiti Beltrán Gabriela vs. Sergio Alberto Rodríguez Castrejón. Controversias del Orden Familiar Vista. 2 Acdos. Núm. Exp. 315/2021.

Larragoiti Beltrán Gabriela vs. Sergio Alberto Rodríguez Castrejón. Controversias del Orden Familiar Informe. 1 Acdo. en Incidente. Núm. Exp. 315/2021 Inc. de Liquidación de Pensiones Alimenticias Provisionales Adeudadas y No Pagadas.

Larrañaga Galván Uziel Nevid vs. Martínez Cruz Wendy. Controversias del Orden Familiar Dev Minuta. 1 Acdo. Núm. Exp. 2069/2022 Principal.

Leyte Tepexpa Mariela vs. Eli Leyte Estrada. Controversias del Orden Familiar Oficio. 1 Acdo. en Incidente. Núm. Exp. 1313/2018 Inc. de Pago de Pensiones Vencidas y No Pagadas.

López Salas Francisco su sucesión. Sucesorio Familiar 1 Acdo. Núm. Exp. 649/2025 Principal.

López Torres Mauricio vs. Borja Otero Ana Beatriz. Ord. Civil Familiar Informe. 2 Acdos. Núm. Exp. 985/2023 Principal.

Luna Domínguez María Estela Cidronia su sucesión. Sucesorio Familiar Desahogo Vista Mp. 1 Acdo. Núm. Exp. 1205/2024 Principal.

López Moyano Josefina. Juris. Voluntaria Familiar Vista Mp y Consejo de Tutelas. 1 Acdo. Núm. Exp. 1505/2023 Principal.

Martínez Ayala María Gabriela vs. Mena Torres José Gerardo. Especial Familiar Turno Cedula. 1 Acdo. en Incidente. Núm. Exp. 1797/2021 Inc. de Indemnización de la Fracción VI del Artículo 267 del C. C.

Mauleon Mejía Edith Griselda vs. José de Jesús Pérez Mondragón. Controversias del Orden Familiar Llegada Autos. 1 Acdo. Núm. Exp. 1715/2014.

Medina Labrada Mario su sucesión. Sucesorio Familiar Inf Archivo Judicial. 1 Acdo. Núm. Exp. 1903/2024 Principal.

Mejía Cruz Mayne Patricia vs. Sánchez Llanes Emilio. Controversias del Orden Familiar Ced Sin Dilig. 1 Acdo. en Incidente. Núm. Exp. 2209/2011 Inc. de Cancel. de Alimentos.

Mendoza Mendoza José Francisco su sucesión. Sucesorio Familiar Desahogo Vista Mp. 1 Acdo. Núm. Exp. 1897/2024 Principal.

Morales Rodríguez Maribel del Pilar su sucesión. Sucesorio Familiar Llegada Autos. 1 Acdo. Núm. Exp. 1367/2022 Principal.

Murillo Ramírez María del Carmen su sucesión. Sucesorio Familiar Desahogo Vista Mp. 1 Acdo. Núm. Exp. 265/2025 Principal.

Ortiz Jiménez Ana Karen vs. Aguilera Martínez Héctor. Controversias del Orden Familiar Aprueba Convenio. 2 Acdos. Núm. Exp. 731/2023 Principal.

Paz López Adelina su sucesión. Sucesorio Familiar Desahogo Vista Mp. 1 Acdo. Núm. Exp. 2139/2024 Principal.

Pérez Hernández Manuel su sucesión. Sucesorio Familiar Desahogo Vista Mp. 1 Acdo. Núm. Exp. 621/2025 Principal.

Reséndiz Becerra Martín Homero. Juris. Voluntaria Familiar Llegada Autos Sin Pillo. 1 Acdo. en Expedientillo_Expediente_No_Conocido. Núm. Exp. 1389/1998 Expedientillo.

Rivera Vega Alfredo. vs. Pacheco Reséndiz Claudia. Especial Familiar Llegada Autos Sin Pillo. 1 Acdo. Núm. Exp. 1365/2013.

Riveros Santos Ana Elided vs. Clemente Morales Sebastián. Controversias del Orden Familiar Turno Oficio. 1 Acdo. Núm. Exp. 1385/2021 Principal.

Rodríguez Peña Ángela su sucesión. Sucesorio Familiar Autoriza. 1 Acdo. Núm. Exp. 2397/2024 Principal.

Ruíz Hernández Miriam vs. Valladares Ruíz y María de Jesús Castillo Colula Félix David. Controversias del Orden Familiar Llegada Autos. 1 Acdo. Núm. Exp. 575/2022.

Salas Cervantes Fabiola vs. Goroztieta Baltazar Arturo Jahir. Controversias del Orden Familiar Turno Oficio. 1 Acdo. Núm. Exp. 419/2024 Principal.

Salazar García Leonor vs. Mendoza Noriega José Antonio. Controversias del Orden Familiar Pasa a Sentencia. 1 Acdo. Núm. Exp. 1983/2024 Principal.

Sánchez Cruz Esperanza. Sucesorio Familiar Autoriza. 1 Acdo. en Otros. Núm. Exp. 1035/2007 Secc. IV.

Septién Cruz Anayeli vs. García Pérez Edgar. Controversias del Orden Familiar Vista. 1 Acdo. Núm. Exp. 1705/2018.

Septién Cruz Anayeli vs. García Pérez Edgar. Controversias del Orden Familiar Vista. 2 Acdos. en Incidente. Núm. Exp. 1705/2018 Inc. de Cambio de Guarda y Custodia de Menor.

Serrano Chavarría Rosa. Juris. Voluntaria Familiar Vista Mp y Consejo de Tutelas. 1 Acdo. Núm. Exp. 1589/2019.

Serrano Guzmán Ramón vs. Amaya Martínez María Félix. Ord. Civil Familiar Llegada Autos. 1 Acdo. Núm. Exp. 1955/2022 Principal.

Teja e Islas María Concepción. Sucesorio Familiar Desahogo Vista Mp. 1 Acdo. Núm. Exp. 2147/2022 Principal.

Tirado García María Guadalupe vs. Rubén Segura Vizcarra. Especial Familiar Llegada Autos. 1 Acdo. Núm. Exp. 2115/2014.

SOLO CONSULTA
SOLO CONSULTA
SOLO CONSULTA

Valadez Méndez Leslye vs. Castellanos Ramírez Omar Leonel. Especial Familiar Llegada Autos. 1 Acdo. Núm. Exp. 15/2020.
Vega Llanos Vanessa Karina vs. Rodríguez Camacho Julio César. Controversias del Orden Familiar Vista. 1 Acdo. Núm. Exp. 2125/2022 Principal.
Villalpando Mercado Ma Cristina su sucesión. Sucesorio Familiar Autoriza. 1 Acdo. Núm. Exp. 257/2024 Principal.
De la Torre Blanco Federico vs. Origel López Daniela. Controversias del Orden Familiar Turno Oficio. 1 Acdo. en Incidente. Núm. Exp. 1393/2014 Inc. de Cancel. de Pensión Alimenticia Definitiva.
MAL PUBLICADOS
Darwish Betech Mazal Rajel vs. Abraham Isaac Marcovich Tisser. Especial Familiar Ejecutoria. 1 Acdo. Núm. Exp. 795/2021 Inc. de Fijación de Pensión Alimenticia Definitiva.
Luna Torres Leticia. vs. Sebastián Maturano Beltrán. Alim. Autorizacion. 1 Acdo. Núm. Exp. 1251/2005.
NO PUBLICADOS
Villalpando Mercado Ma Cristina su sucesión. Sucesorio Familiar Autoriza. 1 Acdo. Núm. Exp. 257/2024 Principal.

SENTENCIAS INTERLOCUTORIAS

Méndez Gutiérrez Eva vs. Emiliano Morales Ventura. Especial Familiar Cancela Pensión 2 Sent. Inter. en Incidente. Núm. Exp. 273/2014 Inc. de Cesación de Pensión Alimenticia
SECRETARIO ACUERDOS DE MINISTERIO LEY:
LIC. ROBERTO HARVEY VALENCIA ALDAMA

SECRETARÍA "B"
ACUERDOS DEL 14 DE OCTUBRE DEL 2025

Almeida de la Vega Ramón su sucesión. Sucesorio Familiar Turno. 1 Acdo. Núm. Exp. 356/2024 Principal.
Arciniega Ramírez María Enriqueta su sucesión. Sucesorio Familiar 1 Acdo. Núm. Exp. 1814/2024 Principal.
Arellano Meza Zuleyma Berenice vs. Irving Brito Suárez. Controversias del Orden Familiar Llegada de Autos. 1 Acdo. Núm. Exp. 2062/2018.
Arias Navarro Juan Alejandro su sucesión. Sucesorio Familiar 1 Acdo. Núm. Exp. 2436/2024 Principal.
Arjona Zaragoza María Alba su sucesión. Sucesorio Familiar Llegada de Autos. 1 Acdo. Núm. Exp. 1488/2018.
Armenta García Juan su sucesión. Sucesorio Familiar 1 Acdo. Núm. Exp. 1254/2024 Principal.
Barbosa Ortega Raúl su sucesión. Sucesorio Familiar Cedula Diligenciada. 1 Acdo. Núm. Exp. 1010/2018.
Camargo Lozano Alejandra vs. Rodríguez Peniche Iván José. Especial Familiar Se Notifica. 1 Acdo. Núm. Exp. 902/2022.
Cano Rodríguez Margarita Lucía vs. Manzo Ramos Miguel Ángel. Controversias del Orden Familiar 1 Acdo. Núm. Exp. 1472/2023 Exp. Principal.
Cárdenas Luna María de Los Ángeles vs. Sánchez Sánchez Miguel Ángel. Especial Familiar 1 Acdo. en Incidente. Núm. Exp. 1696/2013 Inc. de Cancel. de Pensión Alimenticia.
Cárdenas Luna María de Los Ángeles vs. Sánchez Sánchez Miguel Ángel. Especial Familiar 1 Acdo. en Incidente. Núm. Exp. 1696/2013 Bis. 3 Liquidación de Sociedad Conyugal.
Castelán Bonilla Jaime Esteban su sucesión. Sucesorio Familiar 1 Acdo. Núm. Exp. 2450/2024 Principal.
Castillo Torres Sandra su sucesión. Sucesorio Familiar Prevencion. 1 Acdo. Núm. Exp. 566/2025 Principal.
Chavarría Varela Érika Lizbeth vs. Salinas García Alfredo. Controversias del Orden Familiar Expedientillo. 1 Acdo. Núm. Exp. 1152/2017.
Chávez Encarnación Claudia Ivette vs. Martínez Salazar Hugo Axel. Controversias del Orden Familiar Se Notifica. 1 Acdo. Núm. Exp. 728/2021.
Chávez Gómez Carlos Martín y Chávez Gómez César su sucesión. Sucesorio Familiar 1 Acdo. Núm. Exp. 622/2025 Principal.
Córdoba Hernández Vicente su sucesión. Sucesorio Familiar 1 Acdo. Núm. Exp. 416/2025 Principal.
Cortés Ventura Leslye Aylin y Lamvlv/156/2025 Lamvlv/156/2025 Lamvlv/156/2025 vs. Garay Peralta Diego Sebastián. Controversias del Orden Familiar 3 Acdos. Núm. Exp. 156/2025 Lamvlv/156/2025.
Cruz Martínez Ma Guadalupe su sucesión. Sucesorio Familiar 1 Acdo. Núm. Exp. 606/2025 Principal.
Esparza Martínez Jovita su sucesión. Sucesorio Familiar Copias Certificadas. 1 Acdo. Núm. Exp. 730/2022 Secc. Iii.
Fernández Aguilar Manuel su sucesión. Sucesorio Familiar 1 Acdo. Núm. Exp. 998/2022.
Flores Clara Guadalupe vs. Uribe López Alexis Daniel. Controversias del Orden Familiar 2 Acdos. en Incidente. Núm. Exp. 1046/2024 Incidende de Pago de Pensión Alimenticia.
Flores Clara Guadalupe vs. Uribe López Alexis Daniel. Controversias del Orden Familiar 1 Acdo. en Incidente. Núm. Exp. 1046/2024 Inc. de Reduc. de Pensión Alimenticia.
Flores Clara Guadalupe vs. Uribe López Alexis Daniel. Controversias del Orden Familiar 11 Acdos. Núm. Exp. 1046/2024 Bis. 2 Principal Tomo Ii.
Flores Medina Rafael su sucesión. Sucesorio Familiar Expedientillo. 1 Acdo. en Expedientillo. Núm. Exp. 2198/2023.
Galván Rojas José Salvador su sucesión. Sucesorio Familiar Dada Cuenta. 1 Acdo. Núm. Exp. 632/2025 Principal.
García Cano Eustaquio su sucesión. Sucesorio Familiar Prevencion. 1 Acdo. Núm. Exp. 620/2025 Principal.
García López Armando su sucesión. Sucesorio Familiar Admision. 1 Acdo. Núm. Exp. 576/2025 Principal.
García Pérez Elisa Esperanza vs. Zuvirie Medrano Edgar Aldo. Controversias del Orden Familiar Informe. 1 Acdo. Núm. Exp. 618/2023 Principal.
García Téllez Salvador su sucesión. Sucesorio Familiar 1 Acdo. Núm. Exp. 378/2025 Principal.
Garibay Correa Alexis vs. Guitareo Rangel Angélica. Ord. Civil Familiar Se Notifica. 1 Acdo. Núm. Exp. 2046/2023 Exp. Principal.
Gaudry Rosales Jorge Luis Ignacio su sucesión. Sucesorio Familiar Se Desecha. 1 Acdo. Núm. Exp. 504/2025 Principal.
González Beltrán José Javier vs. Marín Danache María de Los Ángeles. Ord. Civil Familiar Formar Cuad. de Amparo. 1 Acdo. en Amparo. Núm. Exp. 1890/2023 Amparo 1228/2025. Iv.
González Beltrán José Javier vs. Marín Danache María de Los Ángeles. Ord. Civil Familiar 1 Acdo. en Incidente. Núm. Exp. 1890/2023 Inc. de Fijación de Pensión Alimenticia, Tomo Ii.
González Beltrán José Javier vs. Marín Danache María de Los Ángeles. Ord. Civil Familiar Sala Confirma. 1 Acdo. en Incidente. Núm. Exp. 1890/2023 Bis. 3 Fijación de Pensión Alimenticia.
González Pérez Andrea vs. García José Luis. Controversias del Orden Familiar Expedientillo. 1 Acdo. Núm. Exp. 1584/2010 Principal.
Gutiérrez Díaz Jaime su sucesión. Sucesorio Familiar 1 Acdo. Núm. Exp. 690/2024 Principal.
Gutiérrez Padilla María Guadalupe su sucesión. Sucesorio Familiar 1 Acdo. Núm. Exp. 2186/2024 Principal.
Hernández Beristain Nabor Adolfo su sucesión. Sucesorio Familiar 1 Acdo. Núm. Exp. 32/2025 Principal.
Hernández Quintana Juana Gabriela vs. Martínez Negrete Sandro. Controversias del Orden Familiar Turno. 1 Acdo. Núm. Exp. 1648/2024 Principal.
López Franco Ana Patricia vs. Álvarez López Paola Joselinne. Controversias del Orden Familiar Inf. 1 Acdo. Núm. Exp. 1894/2024 Principal.
López Hernández Rocío. Sucesorio Familiar 1 Acdo. Núm. Exp. 110/2019.
Lugo Montaño Damián. vs. Lugo Miranda Juan Carlos. Controversias del Orden Familiar Informe. 1 Acdo. Núm. Exp. 1044/2020.
López Bautista Ángel. Sucesorio Familiar Copias Certificadas. 1 Acdo. Núm. Exp. 134/2009.
Márquez Plata Isabel su sucesión. Sucesorio Familiar 1 Acdo. Núm. Exp. 1136/2024 Principal.
Martínez López Roberto Bernabé su sucesión. Sucesorio Familiar Prevencion. 1 Acdo. Núm. Exp. 608/2025 Principal.
Meléndez Chávez Sharon vs. Meléndez Hernández Nicolás. Controversias del Orden Familiar Se Notifica. 2 Acdos. Núm. Exp. 892/2023 Principal.
Mendoza Bernal Hilaria su sucesión. Sucesorio Familiar 1 Acdo. Núm. Exp. 1132/2019.
Mendoza Iturriaga María Elena. Sucesorio Familiar Expedientillo. 1 Acdo. Núm. Exp. 554/2025 Principal.
Monter Dipp María Eugenia. Sucesorio Familiar Expedientillo. 1 Acdo. Núm. Exp. 990/2016.
Mora Valencia Ruperto su sucesión. Sucesorio Familiar 1 Acdo. Núm. Exp. 1200/2024 Principal.
Murguía Pérez Margarita Esther su sucesión. Sucesorio Familiar 1 Acdo. Núm. Exp. 636/2025 Principal.
Neri Ana María. Sucesorio Familiar Autorizacion. 1 Acdo. Núm. Exp. 1528/2015.

SOLO CONSULTA
SOLO CONSULTA
SOLO CONSULTA

Olivares Alonso Marco Antonio vs. González Castellanos Diana Elizabeth. Controversias del Orden Familiar Informe. 1 Acdo. Núm. Exp. 1714/2022 Principal.
Olivares Delgado Esther su sucesión. Sucesorio Familiar Se Desecha. 1 Acdo. Núm. Exp. 494/2025 Principal.
Olmos Rosas Juana su sucesión. Sucesorio Familiar 1 Acdo. Núm. Exp. 2110/2024 Principal.
Peón Sanjuan Álvaro vs. García Rodríguez Tatania Leonor Iliana. Controversias del Orden Familiar 15 Acdos. Núm. Exp. 148/2023 Tomo Iii.
Pérez Sánchez Leopoldo Saúl su sucesión. Sucesorio Familiar Prevención. 1 Acdo. Núm. Exp. 614/2025 Principal.
Reyes Fuentes María Librada. Int. Expedientillo. 1 Acdo. Núm. Exp. 144/1997.
Reyes Rangel Jéssica Alejandra vs. Irving Jesús Becerra Narváez. Controversias del Orden Familiar Expedientillo. 1 Acdo. Núm. Exp. 806/2019.
Ríos y Mendoza Emma su sucesión. Sucesorio Familiar 1 Acdo. Núm. Exp. 630/2025 Principal.
Roa Rivera Jaime. Sucesorio Familiar 2 Acdos. Núm. Exp. 1126/2020.
Rodríguez Galván María su sucesión. Sucesorio Familiar Se Desecha. 1 Acdo. Núm. Exp. 518/2025 Principal.
Salas Madrid María Isidra Juana su sucesión. Sucesorio Familiar Expedientillo. 1 Acdo. Núm. Exp. 394/2020.
Sánchez Arellano Carlos su sucesión. Sucesorio Familiar 1 Acdo. Núm. Exp. 2384/2024 Principal.
Silva Espinal María del Carmen su sucesión. Sucesorio Familiar 1 Acdo. Núm. Exp. 474/2025 Principal.
Soto y Domínguez Alicia su sucesión. Sucesorio Familiar 1 Acdo. Núm. Exp. 170/2024 Principal.
Sánchez García Patricia vs. Mancilla Carranza Jorge. Especial Familiar Turno. 1 Acdo. en Incidente. Núm. Exp. 516/2020 Bis. 2 Aumento de Pensión Alimenticia.
Tenorio Cruz Beatriz Elena vs. José Antonio Cruz Paredes. Controversias del Orden Familiar Cedula Diligenciada. 1 Acdo. Núm. Exp. 1461/2014 Bis. 3 Principal - Ii.
Tenorio Suárez María Luisa su sucesión. Sucesorio Familiar 1 Acdo. Núm. Exp. 354/2025 Principal.
Torres Torres Lilián vs. Domínguez José. Especial Familiar Copias Certificadas. 1 Acdo. en Incidente. Núm. Exp. 1152/2019 Inc. de Compensacion.
Tovar Zamorano Ascencio y/o José Ascencio Tovar Zamorano vs. S/D. Sucesorio Familiar Copias Certificadas. 1 Acdo. Núm. Exp. 312/2012.
Vargas Seis Andrea vs. Medina Pahua Ricardo Iván. Controversias del Orden Familiar Informe. 1 Acdo. Núm. Exp. 2064/2024 Principal, Tomo Ii.
Vergara Santillán Teresa. Sucesorio Familiar Expedientillo. 1 Acdo. Núm. Exp. 2042/2013.
Vizcaíno Govea Elena su sucesión. Sucesorio Familiar 1 Acdo. Núm. Exp. 1738/2024 Principal.
Zavala Valenzuela Juan Manuel vs. Barrientos Carbajal Yosselin Patricia. Controversias del Orden Familiar Expedientillo. 1 Acdo. Núm. Exp. 1738/2017.
Zúñiga Alejo Montserrat vs. Mendoza Sánchez Juan Carlos. Controversias del Orden Familiar Expedientillo. 1 Acdo. en Expedientillo. Núm. Exp. 1696/2021.

MAL PUBLICADOS
Soto y Domínguez Alicia su sucesión. Sucesorio Familiar 1 Acdo. Núm. Exp. 170/2024 Principal.
Tenorio Suárez María Luisa su sucesión. Sucesorio Familiar 2 Acdos. Núm. Exp. 354/2025 Principal.

AUDIENCIA
Cárdenas Luna María de Los Ángeles vs. Sánchez Sánchez Miguel Ángel. Especial Familiar. 1 Aud. en Incidente. Núm. Exp. 1696/2013 Bis. 3 Liquidación de Sociedad Conyugal.
Islas Varela Leslie vs. Flores Arelio Uriel Raziel. Especial Familiar. 1 Aud. en Incidente. Núm. Exp. 2/2018 Vía de Apremio.
Labastida Camacho David. Vía de Apremio Familiar. 1 Audiencia. Núm. Exp. 382/2023 Principal.
Licóna Muñoz Juan Pablo vs. Milchorena Becerril Paola Azucena. Platica Turno Especial Familiar. 1 Aud. en Incidente. Núm. Exp. 1024/2013 Bis. 3 Cambio de Guarda y Custodia.

MAL PUBLICADOS
Gutiérrez Padilla María Guadalupe su sucesión. Sucesorio Familiar. 1 Audiencia. Núm. Exp. 2186/2024 Principal.

NO PUBLICADOS
García Bobadilla René vs. Sepúlveda Valeria. Platica No Vienen Controversias del Orden Familiar 1 Audiencia. Núm. Exp. 42/2023 Principal.

EL SECRETARIO DE ACUERDOS
LIC. ROBERTO HARVEY VALENCIA ALDAMA

VIGÉSIMO DE LO FAMILIAR

SECRETARÍA "A"
ACUERDOS DEL 14 DE OCTUBRE DEL 2025

Alfaro Montaño Jacqueline vs. Salvador del Prado Navarrete. Controversias del Orden Familiar Tramite. 1 Acdo. Núm. Exp. 1487/2015 Tomo Ii.
Aranda Araujo Martín su sucesión. Sucesorio Familiar Tramite. 2 Acdos. Núm. Exp. 507/2025.
Arrubarrena Aragón Víctor Manuel su sucesión. Sucesorio Familiar Tramite. 1 Acdo. Núm. Exp. 377/2025.
Ávila Lombera Blanca Yolanda su sucesión. Sucesorio Familiar Tramite. 1 Acdo. Núm. Exp. 211/2025.
Ávila Lombera Blanca Yolanda su sucesión. Sucesorio Familiar Tramite. 1 Acdo. Núm. Exp. 83/2025.
Barrientos García Judith Angélica vs. Francisco López Naranjo. Especial Familiar Tramite. 1 Acdo. en Incidente. Núm. Exp. 1989/2012 Inc. de Reduc. de Pensión Alimenticia.
Benito Esteban Ulises su sucesión. Sucesorio Familiar Tramite. 1 Acdo. Núm. Exp. 1949/2023.
Bribiesca Macías María Gloria su sucesión. Sucesorio Familiar Estudio 14 Pase a Sentencia. 1 Acdo. Núm. Exp. 297/2025.
Cabrera Morillon Silvia vs. Marcos Bedolla Flores. Especial Familiar Estudio 6. 2 Acdos. en Incidente. Núm. Exp. 1349/2017 Inc. de Ejecc. de Sentencia, Liquidación de la Sociedad Conyugal.
Cárdenas López Agustín su sucesión. Sucesorio Familiar Estudio 34. 1 Acdo. Núm. Exp. 93/2025.
Carmona Rodríguez Elizabeth vs. Freyermurth Trujillo Ximena. Ord. Civil Familiar Estudio 8. 1 Acdo. Núm. Exp. 1004/2022 Tomo Tres.
Castañeda García Gladies vs. Mendoza González Joaquín. Controversias del Orden Familiar Tramite. 1 Acdo. Núm. Exp. 1097/2012 Inc. de Cancel. de Alimentos.
Centeno Sotelo Enrique su sucesión. Sucesorio Familiar Estudio Admite. 1 Acdo. Núm. Exp. 665/2025.
Colín Pichardo José Guadalupe su sucesión. Sucesorio Familiar Tramite. 2 Acdos. Núm. Exp. 2021/2024.
Contreras Borrayo Rafael Julio César. Sucesorio Familiar Estudio. 1 Acdo. Núm. Exp. 499/2019 Inc. de Remoción de Albacea.
Echegoyen y Carmona Rufino su sucesión. Sucesorio Familiar Estudio. 1 Acdo. Núm. Exp. 1179/2024.
Fernández Lara Rebeca vs. Ángel Gustavo Olvera García. Controversias del Orden Familiar Estudio 27. 1 Acdo. en Otros. Núm. Exp. 67/2019 Principal, Tomo Ll.
Flores Marinero Rodolfo su sucesión. Sucesorio Familiar Tramite. 1 Acdo. Núm. Exp. 603/2025.
Fragoso Díaz Liborio su sucesión. Sucesorio Familiar Estudio 27. 1 Acdo. Núm. Exp. 1149/2022.
Francisco Doroteo Tania vs. Buendía Sistos Daniel. Controversias del Orden Familiar Estudio. 1 Acdo. en Amparo. Núm. Exp. 2021/2023.
García Álvarez Ángela. vs. Sucesorio Familiar Tramite. 1 Acdo. Núm. Exp. 1397/2009 Secc. Segunda.
García Lazcano Itzel Berenice su sucesión. Sucesorio Familiar 1 Acdo. Núm. Exp. 669/2025.
García Trejo Marta su sucesión. Sucesorio Familiar Estudio 31. 1 Acdo. Núm. Exp. 175/2025.
Garduño Acevedo Karen Elizabeth vs. Gerardo Sánchez Juárez. Controversias del Orden Familiar Entrega Billete. 1 Acdo. en Cuadernillo. Núm. Exp. 1081/2013 Tomo Ii.
Gómez Sierra José su sucesión. Sucesorio Familiar Tramite. 1 Acdo. Núm. Exp. 135/2025.
González Fuentes Salvador su sucesión. Sucesorio Familiar Estudio 31. 3 Acdos. Núm. Exp. 2061/2024.
González Hernández Wendy Daniela vs. Santana González Julián. Controversias del Orden Familiar Tramite. 1 Acdo. en Incidente. Núm. Exp. 2283/2024 Inc. de Pago de Alimentos Retroactivos.
González Morales Diana vs. Cote Piña Gustavo Valentín. Controversias del Orden Familiar Estudio 52. 1 Acdo. en Amparo. Núm. Exp. 55/2024.

SOLO CONSULTA
SOLO CONSULTA
SOLO CONSULTA

Hernández Sánchez Lizeth vs. Uriel Marín Monterde. Controversias del Orden Familiar Estudio 46. 2 Acdos. Núm. Exp. 73/2024 Tomo Dos.
Jazmín Centeno García vs. Eduardo Hinojosa Reyes. Controversias del Orden Familiar Tramite. 1 Acdo. Núm. Exp. 1259/2016.
Jiménez Pinzón Daria. Sucesorio Familiar Estudio 41. 1 Acdo. Núm. Exp. 1835/2023 Secc. Segunda.
Lara González Enrique y Lara Pala Elida y Lara Palma Bernardo. Sucesorio Familiar Estudio 11. 1 Acdo. Núm. Exp. 435/2025.
Luque Martínez Rubén su sucesión. Sucesorio Familiar Estudio 11. 5 Acdos. Núm. Exp. 37/2025.
Maldonado González Sergio su sucesión. Sucesorio Familiar Tramite. 1 Acdo. Núm. Exp. 531/2025.
Mancilla Helgueros Roberto Zeferino su sucesión. Sucesorio Familiar Tramite. 1 Acdo. en Incidente. Núm. Exp. 875/2023.
Martínez Pineda Petra su sucesión. Sucesorio Familiar Estudio. 1 Acdo. Núm. Exp. 1289/2024.
Mateos Higuera Juan Nazario vs. Sucesión Intestamentariay Sus Acumulados. Sucesorio Familiar Reb. de Agravios. 1 Acdo. en Incidente. Núm. Exp. 1271/2016 Oposición a la Rendición de Cuentas.
Muñoz Salazar Diana Gabriela vs. Gabriel Amigon Mejía. Controversias del Orden Familiar Estudio. 1 Acdo. Núm. Exp. 913/2020.
Nieves Nava Jesús y/o Jesús Nava Nieves vs. Sucesorio Familiar Tramite. 1 Acdo. Núm. Exp. 157/2018.
Noé González Alberto su sucesión. Sucesorio Familiar Estudio 5. 1 Acdo. Núm. Exp. 2277/2024.
Nuncio Bretón Olga Lilia su sucesión. Sucesorio Familiar Tramite. 1 Acdo. Núm. Exp. 337/2025.
Palomares Miranda Jéssica América. vs. Miguel Eduardo Reséndiz Mondragón. Controversias del Orden Familiar Estudio. 1 Acdo. en Incidente. Núm. Exp. 877/2010 Inc. de Reduc. de Pensión Alimenticia.
Pérez González Blanca Aurora su sucesión. Sucesorio Familiar Estudio. 1 Acdo. Núm. Exp. 463/2025.
Peña Martínez Socorro del Carmen su sucesión. Sucesorio Familiar Estudio 50. 1 Acdo. Núm. Exp. 85/2025.
Pichardo Pérez Juan Luis su sucesión. Sucesorio Familiar Estudio 20. 1 Acdo. Núm. Exp. 229/2025.
Ramos Rocha su Suc. Luis Miguel. Sucesorio Familiar Tramite. 1 Acdo. Núm. Exp. 1071/2022.
Rodríguez Segura Romana su sucesión. Sucesorio Familiar Tramite. 1 Acdo. Núm. Exp. 299/2025.
Romero Carmona José Paulino Inocencio su sucesión. Sucesorio Familiar Aud. 801 Celebrada. 1 Acdo. Núm. Exp. 2441/2024.
Ruíz Reyes Blanca Gloria. Juris. Voluntaria Familiar Estudio 52. 1 Acdo. Núm. Exp. 2213/2024.
Soto Quevedo José Carmen vs. Registro Civil de la Ciudad de México. Ord. Civil Familiar Estudio. 1 Acdo. en Amparo. Núm. Exp. 519/2007.
Valdés Salinas Antonia su sucesión. Sucesorio Familiar Tramite. 1 Acdo. Núm. Exp. 1625/2022.
Vargas Velázquez Rogelio vs. Silva Silver Perla Concepción. Ord. Civil Familiar Tramite. 1 Acdo. Núm. Exp. 2031/2019.
Vicente Sostenes Marta su sucesión. Sucesorio Familiar Estudio 8. 1 Acdo. Núm. Exp. 645/2024.
Vázquez Muñoz Paola Esmeralda vs. Juan Francisco Serrano Mejía. Controversias del Orden Familiar Tramite. 2 Acdos. en Incidente. Núm. Exp. 2109/2018 Inc. de Cambio de Guarda y Custodia.
De la Cruz Martínez María Esther vs. Pérez Flores Christian Gabriel. Controversias del Orden Familiar Tramite. 1 Acdo. Núm. Exp. 2239/2023.
De la Cruz Valle Luis Abraham vs. Torreblanca Martínez Beatriz. Controversias del Orden Familiar Estudio. 2 Acdos. Núm. Exp. 1215/2021 Tomo Dos.

AUDIENCIA

Barrientos García Judith Angélica vs. Francisco López Naranjo. Especial Familiar. 1 Aud. en Incidente. Núm. Exp. 1989/2012 Inc. de Reduc. de Pensión Alimenticia.
Cazares Tapia Israel. Segundo Reconocimiento, Difiere Juris. Voluntaria Familiar. 1 Audiencia. Núm. Exp. 1445/2024.
Martínez Méndez Itzel vs. Ramírez Aranda Carlos Alberto. Platica, Difiere Controversias del Orden Familiar 1 Audiencia. Núm. Exp. 435/2021 Tomo Dos.
Martínez Olvera Giovanna Stephanie vs. Hernández García David. Controversias del Orden Familiar 1 Audiencia. Núm. Exp. 1963/2024.
Sánchez Martínez Dyrce Danae vs. López Uribe Alfonso. Controversias del Orden Familiar 1 Audiencia. Núm. Exp. 2299/2024.

LA SECRETARIA DE ACUERDOS
LIC. NORMA ALICIA LÓPEZ GIJON

SECRETARÍA "B"
ACUERDOS DEL 14 DE OCTUBRE DEL 2025

Albarrán García Paula de Vite vs. Sergio Vite Gómez. Controversias del Orden Familiar Estudio 41. 1 Acdo. Núm. Exp. 678/1994 Inc. Canc. Pens. Alim. Tomo Ii.
Ballesteros Zamora Gustavo su sucesión. Sucesorio Familiar Admite. 1 Acdo. Núm. Exp. 666/2025.
Carriola Martínez Ricardo vs. Araceli Vega Zúñiga. Especial Familiar Entrega Billete. 1 Acdo. Núm. Exp. 928/2013.
Castro Salinas Alejandra vs. Cruz García Tomás. Controversias del Orden Familiar Estudio 26. 1 Acdo. en Incidente. Núm. Exp. 2086/2013 (Inc. de Reducc. de Pens. Alim.).
Cervantes Martínez José Luis vs. Mondragón Soto Verónica. Especial Familiar Estudio P. 9. 1 Acdo. en Incidente. Núm. Exp. 1264/2010 Segundo Inc. de Cambio de Guarda y Custodia.
Chávez Martínez María Elena vs. Juan Carlos Pérez Collado. Controversias del Orden Familiar Tramite. 1 Acdo. en Incidente. Núm. Exp. 1756/2009 Inc. de Cesación de Pensión Alimenticia.
Delgadillo Juárez Luciano su sucesión. Sucesorio Familiar Estudio 44. 1 Acdo. Núm. Exp. 988/2023 Secc. Tercera.
Estrella Argueta Julio su sucesión. Sucesorio Familiar Estudio. 1 Acdo. Núm. Exp. 2432/2024.
García Durán Mónica vs. Víctor Hugo Padrón Cabrera. Controversias del Orden Familiar Estudio P. 71. 1 Acdo. Núm. Exp. 1842/2016.
Gutiérrez Reyes Rodrigo vs. Rodrigo Zeus Gutiérrez Mandujano. Controversias del Orden Familiar Estudio P. 51. 1 Acdo. en Amparo. Núm. Exp. 2126/2023 Amparo 1448/2023- Iii.
Jiménez Arguello Patricia Lucía vs. Fernández Gómez Augusto Efraín. Controversias del Orden Familiar AUDIENCIAincidental. 1 Acdo. Núm. Exp. 1424/2002 2o Inc. Canc. Pens Alim.
Macías Cazares Nancy Viridiana vs. Apaseo Martínez Víctor Oswaldo. Controversias del Orden Familiar Estudio P. 40. 2 Acdos. Núm. Exp. 200/2022.
Martínez Ramírez Graciela su sucesión. Sucesorio Familiar Estudio. 1 Acdo. Núm. Exp. 668/2025.
Mena Gil Osvelia Lilián vs. Etzae Pérez Sánchez. Alim. Estudio P. 10. 1 Acdo. Núm. Exp. 1238/2001.
Mena Gil Osvelia Lilián vs. Etzae Pérez Sánchez. Controversias del Orden Familiar Estudio 53. 1 Acdo. Núm. Exp. 1238/2001 Inc. de Cancel. de Pensión Alimenticia.
Mendieta Zavala Rosario vs. Galicia Solano Felipe. Controversias del Orden Familiar Estudio 33. 1 Acdo. Núm. Exp. 744/2022.
Orozco Atanasio Nataly vs. Ríos Franco José Manuel. Controversias del Orden Familiar Entrega Billete. 1 Acdo. en Expedientillo. Núm. Exp. 586/2022 Cof.
Pacheco Robledo María Elena vs. Manuel Ramírez Pérez. Cont. Ord. Fam. Tramite. 1 Acdo. 1 Acdo. en Incidente. Núm. Exp. 2038/2010.
Patiño Carrillo Sofía Irene vs. Zamudio Nieto Héctor y Zamudio Patiño Arantxa. Controversias del Orden Familiar Estudio P. 7. 1 Acdo. Núm. Exp. 1810/2009 Inc. de Reduc. y Cancel. de Pensión Alimenticia.
Pego Márquez Cecilia Sofía vs. Juan José Olivares Villegas. Especial Familiar Estudiop11. 4 Acdos. Núm. Exp. 1358/2017 Tomo Ii Inc. Entrega Documentos, Objetos y Muebles Personales, Compilaciones, Base de Datos.
Pérez Ayala Luis Francisco vs. Sánchez Toral Maricela. Controversias del Orden Familiar Estudio P. 8. 1 Acdo. Núm. Exp. 1546/2024.
Salas Serrano Angelo su sucesión. Sucesorio Familiar Aud. 801. 1 Acdo. en Expedientillo. Núm. Exp. 1240/2023.
Trejo González Oliva su sucesión. Sucesorio Familiar Aud. 801. 1 Acdo. Núm. Exp. 270/2025.
Vázquez Castañón Elvira su sucesión. Sucesorio Familiar Estudio 35. 1 Acdo. Núm. Exp. 2382/2024 Secc. Ii.
De la Mora Anzorena Graciela su sucesión. Sucesorio Familiar Estudio 36. 1 Acdo. en Expedientillo. Núm. Exp. 1086/2023 Expedientillo.

SENTENCIAS INTERLOCUTORIAS NO PUBLICADOS

Barrientos Ochoa Elvira vs. Flores Morales Víctor Hugo. Controversias del Orden Familiar Sent. Interl. 1 Sent. Inter. en Incidente. Núm. Exp. 1564/2008 Inc. Cesación Pens. Alim.
León Casillas Silvia Inés vs. Juan Ramón Reyes Guevara y Reyes León José Ramón. Ord. Civil Familiar Sent. Interl. 1 Sent. Inter. en Incidente. Núm. Exp. 1116/2013 Inc. de Cancel. de Pensión Alimenticia

SECRETARIA DE ACDOS. POR MINISTERIO DE LEY

SOLO CONSULTA
SOLO CONSULTA
SOLO CONSULTA

VIGÉSIMO PRIMERO DE LO FAMILIAR

SECRETARÍA "A"
ACUERDOS DEL 14 DE OCTUBRE DEL 2025

Acosta Uriegas Laura Verónica vs. Latapi Artigas Eduardo. Especial Familiar 1 Acdo. en Incidente. Núm. Exp. 3435/2024 Inc. de Cesación de Pensión Alimenticia.

Aldrigheti Carrasco Enrique. Sucesorio Familiar 1 Acdo. Núm. Exp. 2265/2013.

Alfaro Signoret Érika vs. Robles Urquiza José Luis. Especial Familiar 1 Acdo. Núm. Exp. 2563/2024.

Alonso Jarquín Esperanza y Hernández Alonso Mario Simón vs. Hernández Zamora Daniel. Ord. Civil Familiar Auto. 1 Acdo. Núm. Exp. 94/2025.

Arreortua Ramírez Álvaro. Sucesorio Familiar 1 Acdo. Núm. Exp. 665/2025.

Aviña Ruíz Xóchitl vs. Cruz Ríos José Arturo. Especial Familiar 1 Acdo. Núm. Exp. 3171/2024.

Badillo Rico Andrés vs. Berenice García Colmenares. Controversias del Orden Familiar 1 Acdo. Núm. Exp. 647/2020.

Bautista Soto Karina vs. García Olivares Yeshua. Controversias del Orden Familiar 1 Acdo. Núm. Exp. 1339/2023 Tomo Iii.

Beltrán García Vaenssa Lucero vs. Eguiluz Christoffersen Benjamín. Especial Familiar 1 Acdo. Núm. Exp. 1007/2018.

Borja González Liliana vs. Plancarte Ramírez Raúl Eduardo. Controversias del Orden Familiar 1 Acdo. Núm. Exp. 2199/2016 Tomo Ii.

Buis González Victoria. Controversias del Orden Familiar 1 Acdo. en Amparo. Núm. Exp. 475/1980 Amparo 218/25.

Canal Antuna Maite. Juris. Voluntaria Familiar 1 Acdo. en Incidente. Núm. Exp. 487/2014 Inc. de Autr. de Venta de Bien Inmueble.

Castillo García Adriana vs. Osorio Sanabria Mauricio. Especial Familiar 1 Acdo. Núm. Exp. 1337/2023.

Cazares Cacique Gisele y Felipe Rodríguez Magallón vs. Cazares Cacique Gisela. Juris. Voluntaria Familiar 1 Acdo. en Incidente. Núm. Exp. 3757/2024 Inc. de Modificación de Convn. Tomo Iii.

Contreras Baena Rebeca vs. Vargas Romero Andrés. Controversias del Orden Familiar 1 Acdo. Núm. Exp. 785/2016.

Cruz García Guadalupe su Suc. Sucesorio Familiar 1 Acdo. Núm. Exp. 601/2025.

Delgado y Buenrostro Matilde. Sucesorio Familiar 1 Acdo. Núm. Exp. 3133/2024 Secc. Tercera.

Favela Meraz Josefina Elva su Sucesión vs. Silva Munguía Leopoldo su sucesión. Ord. Civil Familiar 1 Acdo. Núm. Exp. 377/2025.

Favela Meraz Josefina Elva su Sucesión vs. Silva Munguía Leopoldo su sucesión. Ord. Civil Familiar 1 Acdo. en Incidente. Núm. Exp. 377/2025 Nul. de Emplazamiento.

García García Brenda Anayeli vs. Moreno Muñiz Antonio de Jesús. Controversias del Orden Familiar Auto. 2 Acdos. Núm. Exp. 1305/2023 Tomo Ii.

Garibaldo Silva Claudia Ivette vs. Silva Calvo Alfonso. Controversias del Orden Familiar 1 Acdo. Núm. Exp. 627/2022.

Gaston García García. Ord. Civil Familiar Llegada del Archivo. 1 Acdo. Núm. Exp. 381/2003.

González Rex Fabiola Angelina vs. Luis Román Ibarra García. Ord. Civ. 1 Acdo. Núm. Exp. 319/2025.

González Ruíz Yanet vs. Millán Martínez Enrique. Controversias del Orden Familiar 1 Acdo. en Incidente. Núm. Exp. 267/2025 Inc. de Canc. de Pensión Alimenticia.

Gutiérrez Alarcón Guadalupe Georgina. Juris. Voluntaria Familiar 1 Acdo. Núm. Exp. 659/2025.

Gómez Flores Reyna vs. Díaz Alvear Leonel. Controversias del Orden Familiar 1 Acdo. Núm. Exp. 139/2025 Lamvlv.

Hernández Barrera Diana Elizabeth. vs. Nochebuena López Tomás. Alim. Comparec. 1 Acdo. Núm. Exp. 749/2010.

Kizon Kassin Sharon vs. Askenazi Mustri Moisés. Especial Familiar 1 Acdo. en Incidente. Núm. Exp. 973/2019 Inc. para Regular Las Consec.

Leal Aguilar Verónica Soledad vs. González Cruz Erik Jonatan. Controversias del Orden Familiar 1 Acdo. Núm. Exp. 1761/2018.

Lombardini Olvera María Isabel vs. Aurelio Nieves Reyna. Controversias del Orden Familiar Auto. 2 Acdos. Núm. Exp. 763/2001 Tomo Ii.

López Reyes Omar Octavio vs. Tirado Navarro Atenea. Especial Familiar 1 Acdo. en Incidente. Núm. Exp. 859/2022 Regular Las Consecuencias Inherentes Al Matr. Tomo Ii.

Luna Alquicira Luis Arturo vs. Martínez Ascencio Eunise Samai. Controversias del Orden Familiar 1 Acdo. Núm. Exp. 1935/2024.

Mancilla Espinoza Ignacio. Int. 1 Acdo. Núm. Exp. 3721/2024.

Marroquín Romero Rosenda Rosalía vs. Pantoja Lozano José Luis. Especial Familiar 1 Acdo. Núm. Exp. 321/2023.

Martínez Gutiérrez Mayela vs. Miranda Mondragón Aarón. Especial Familiar Dada Cuenta. 1 Acdo. Núm. Exp. 447/2015.

Martínez López Arellano Ana Beatriz. vs. Ávila Millán. Eduardo. Ord. Civil Familiar 1 Acdo. en Incidente. Núm. Exp. 1275/2011 Inc. de De Cesación de Pensión Alim.

Mendoza Moreno Jesús Ramón vs. Cortés García Yaren Jocelyn. Controversias del Orden Familiar 1 Acdo. Núm. Exp. 837/2022.

Miguel de la Cruz Ana Laura vs. Montoya Hernández Rafael Eladio. Controversias del Orden Familiar 1 Acdo. Núm. Exp. 673/2016.

Mondragón Rodríguez Alicia vs. Rodríguez Sosa Carlos Manuel. Ord. Civil Familiar Auto. 1 Acdo. en Incidente. Núm. Exp. 1151/2007 Inc. Liquidación Sociedad Tomo Ii.

Monserrat Zoraida Laura Iglesias Valdés. Controversias del Orden Familiar 1 Acdo. en Expedientillo. Núm. Exp. 1685/2011 Bis. 1.

Nava Meota Vda. de Villegas Ma. de la Luz. Int. 1 Acdo. Núm. Exp. 2433/1982.

Noguez Arana Juan su sucesión. Sucesorio Familiar 1 Acdo. Núm. Exp. 897/2024.

Núñez Prieto José Francisco vs. Quesada Ortiz Gabriela. Especial Familiar 2 Acdos. en Incidente. Núm. Exp. 2863/2024 Inc. de Guarda y Custodia Definitiva, Pensión Alimenticia Definitiva, Pensión Compensatoria.

Ojeda Becerril José Raúl su sucesión. Sucesorio Familiar 1 Acdo. Núm. Exp. 661/2025.

Ortega Álvarez Margarita Patricia. Sucesorio Familiar 1 Acdo. en Expedientillo. Núm. Exp. 755/2023.

Padrón Abad José Antonio vs. Zamora Castillo Alejandra. Controversias del Orden Familiar 1 Acdo. Núm. Exp. 1851/2024.

Padrón Abad José Antonio vs. Zamora Castillo Alejandra. Controversias del Orden Familiar 1 Acdo. en Incidente. Núm. Exp. 1851/2024 Nul. de Actuaciones.

Palomeque Limón Isabela vs. Vela Sánchez Isai. Controversias del Orden Familiar 1 Acdo. Núm. Exp. 1881/2016.

Patiño Yáñez Eduardo. Sucesorio Familiar 2 Acdos. en Otros. Núm. Exp. 357/2021 Cuarta Sección.

Prado Espinosa María del Rosario. vs. Alejandro Cortés González. Controversias del Orden Familiar 1 Acdo. en Incidente. Núm. Exp. 391/2011 Incremento de Pensión Alimenticia.

Ramírez Jiménez Leonor Adela vs. Arellano Castillo Luis Antonio. Controversias del Orden Familiar Llegada del Archivo. 1 Acdo. Núm. Exp. 2203/2011.

Ramírez Sánchez Leonel. Test. 1 Acdo. Núm. Exp. 1353/2005.

Regino González Luis Enrique vs. Martínez Moctezuma Maricruz Claudia. Controversias del Orden Familiar 2 Acdos. Núm. Exp. 1289/2024.

Reyes Anaya Porfirio Ó Reyes Mendoza Porfirio. Test. 1 Acdo. Núm. Exp. 937/2000.

Reyes Martínez María del Pilar Concepción su Suc. Sucesorio Familiar 2 Acdos. Núm. Exp. 481/2025.

Rodríguez Ferrer Lucía vs. Rodríguez Monsivais Andrés. Controversias del Orden Familiar Auto. 1 Acdo. Núm. Exp. 1319/2024.

Romero González Érika vs. Gómez Orizaga Carlos Samuel. Controversias del Orden Familiar 1 Acdo. Núm. Exp. 2273/2023.

Romero González Érika vs. Gómez Orizaga Carlos Samuel. Controversias del Orden Familiar 1 Acdo. en Incidente. Núm. Exp. 2273/2023 Liquidación de Pensiones.

Rosas Morales Juan Antonio vs. Patricia Villanueva Recillas. Especial Familiar 1 Acdo. Núm. Exp. 131/2007.

Sánchez Álvarez Andrea vs. Cantero Ramírez Edgar. Controversias del Orden Familiar 1 Acdo. Núm. Exp. 3309/2024 Tomo Ii.

Sánchez Juárez Maribel vs. Flores Ramírez Raúl. Controversias del Orden Familiar 1 Acdo. en Otros. Núm. Exp. 1963/2022 Tomo Ii.

Sánchez Mera Francisco su sucesión. Sucesorio Familiar 1 Acdo. Núm. Exp. 655/2025.

Sánchez Romero Leticia vs. Pacheco Flores Julio César. Controversias del Orden Familiar 1 Acdo. Núm. Exp. 273/2024.

Sandoval Gómez María del Socorro su sucesión. Sucesorio Familiar 1 Acdo. Núm. Exp. 1547/2024.

Sánchez Alarcón Silvia. Controversias del Orden Familiar 1 Acdo. Núm. Exp. 891/2009.

Téllez Girón Cárdenas Estela. Sucesorio Familiar 1 Acdo. Núm. Exp. 401/2014.

Vargas Ávila Rnulfo. Sucesorio Familiar Auto. 1 Acdo. Núm. Exp. 2287/2011 Secc. Tercera.

SOLO CONSULTA
SOLO CONSULTA
SOLO CONSULTA

Vázquez Reyes José de Jesús su sucesión. Sucesorio Familiar 1 Acdo. Núm. Exp. 1353/2024.
Vázquez Salinas María del Consuelo vs. Juan Carlos Díaz Guerra. Controversias del Orden Familiar 1 Acdo. en Incidente. Núm. Exp. 973/2006 Cancel. de Pensión Alimenticia.
Villarreal Rogelia Alicia. Sucesorio Familiar 790 X. 1 Acdo. Núm. Exp. 1607/2024.
NO PUBLICADOS
Espinosa Méndez María del Pilar Guadalupe. Sucesorio Familiar Np13. 1 Acdo. Núm. Exp. 627/2025.
García Álvarez Mario Enrique su Suc. Sucesorio Familiar Np. 1 Acdo. Núm. Exp. 629/2025.
AUDIENCIA
García García Brenda Anayeli vs. Moreno Muñiz Antonio de Jesús. Aud. Controversias del Orden Familiar 1 Audiencia. Núm. Exp. 1305/2023 Tomo Ii.
Maximiliano Córdova Martha Elena vs. Villa Olin César Israel. Aud. Especial Familiar. 1 Aud. en Incidente. Núm. Exp. 1655/2010 Inc. de Canc. de Pensión Alim.
SENTENCIAS INTERLOCUTORIAS
Rodríguez Sandoval Adriana vs. Huerta Velázquez Horacio. Especial Familiar Sent. Interl. 1 Sent. Inter. en Incidente. Núm. Exp. 115/2021 Cuestiones Inherentes a la Disol. del Vinculo Matrimonial

LA SECRETARIA DE ACUERDOS
LIC. YANIRA FLORES LOZADA

SECRETARÍA "B"
ACUERDOS DEL 14 DE OCTUBRE DEL 2025

Aguilar Serrano Laura vs. Juan Ramón Hernández. Controversias del Orden Familiar 1 Acdo. Núm. Exp. 312/2005.
Álvarez Martínez Claudia vs. Contreras Godínez Juan Erik. Ord. Civil Familiar 3 Acdos. Núm. Exp. 1764/2024 Tomo Iii.
Álvarez Sandoval Ana Lilia vs. Lira Basilio Abel. Controversias del Orden Familiar 1 Acdo. Núm. Exp. 1456/2024.
Antunez Beltrán María Fernanda vs. Bautista Mondragón Christian Hugo. Ord. Civil Familiar Expedientillo. 1 Acdo. en Expedientillo. Núm. Exp. 1832/2022.
Arteaga Rodríguez Denis Berenis vs. Ávila Castillo Juan Alberto. Controversias del Orden Familiar 1 Acdo. Núm. Exp. 1742/2024.
Bahena Vázquez Laura. Controversias del Orden Familiar 1 Acdo. en Incidente. Núm. Exp. 494/2015 Inc. Vía de Apremio.
Bautista Torres Katherine Esmeralda vs. Cabrera Mendoza Aldair Alexis. Controversias del Orden Familiar 1 Acdo. Núm. Exp. 1666/2024 Principal Tomo Ii.
Butanda Martínez Daniel. Sucesorio Familiar 2 Acdos. en Otros. Núm. Exp. 1806/2019 Segunda Sección.
Canive Solano Lizbet. vs. Enrrique Castro Sánchez. Controversias del Orden Familiar 2 Acdos. en Incidente. Núm. Exp. 1680/2011 Inc. de Reduc. de Pensión Alimenticia Ii.
Carranza Riquelme Gloria Milburga su sucesión. Sucesorio Familiar 1 Acdo. en Otros. Núm. Exp. 2556/2024 Secc. Segunda.
Carrillo Lara Cecilia vs. Aldana Villegas Alfredo. Especial Familiar 2 Acdos. en Incidente. Núm. Exp. 1394/2023 Inc. de Liquidación de la Sociedad Conyugal.
Castellanos Rosas Griselda vs. Jesús Villagómez Hidalgo. Especial Familiar 1 Acdo. Núm. Exp. 420/2001.
Christy Camacho Jemina Irene vs. Castillo Arellano Javier Jesús. Controversias del Orden Familiar 1 Acdo. Núm. Exp. 1510/2015.
Claudio Garduño Selene vs. Miranda Jiménez Óscar Sinuhe. Controversias del Orden Familiar Comparecencia de Billete. 2 Acdos. en Otros. Núm. Exp. 2098/2022 Principal Tomo Iii.
Contreras Albor Patricia vs. Luis Francisco Germán García. Controversias del Orden Familiar 1 Acdo. Núm. Exp. 2208/2011.
Cortés Nava Diana. Sucesorio Familiar 1 Acdo. en Otros. Núm. Exp. 62/2021 Segunda Sección.
Cuevas Fuentes Lourdes. Sucesorio Familiar Expedientillo. 1 Acdo. Núm. Exp. 358/2021.
Damient Thibaul Richard vs. Aguilera Santa Ana Martha María. Controversias del Orden Familiar 1 Acdo. Núm. Exp. 1792/2022 Principal.
Díaz Horta Carlos Miguel Ángel. Sucesorio Familiar 1 Acdo. en Otros. Núm. Exp. 1596/2010 Cuarta Sección.
Díaz Juárez Rosalío. Sucesorio Familiar 1 Acdo. Núm. Exp. 3162/2024.
Duana Romero Rita Minerva vs. Figueroa Gutiérrez Jorge. Controversias del Orden Familiar 1 Acdo. en Incidente. Núm. Exp. 1420/2002 Inc. de Ejecc. de Sentencia.
Ek Paredes Carlos Alberto vs. González Rodríguez Rosa Isela. Especial Familiar 1 Acdo. Núm. Exp. 480/2024.
Ek Paredes Carlos Alberto vs. González Rodríguez Rosa Isela. Sucesorio Familiar 1 Acdo. en Incidente. Núm. Exp. 480/2024 Inc. de Liquidación de Sociedad Conyugal.
Erosa Castro Norma Elizabeth vs. Aguilar Cruz Brandon. Controversias del Orden Familiar 1 Acdo. Núm. Exp. 1136/2022.
Espinoza Castillo Mercedes. Test. 1 Acdo. Núm. Exp. 3720/2024.
García García María Guadalupe vs. Arellano Almazán Prisca. Controversias del Orden Familiar 1 Acdo. Núm. Exp. 522/2024.
García Moleres Esperanza su Suc. Sucesorio Familiar 1 Acdo. Núm. Exp. 554/2025.
García Rivera Fidencio. Sucesorio Familiar 1 Acdo. Núm. Exp. 2196/2017.
García Rodríguez Jael Abib su sucesión. Sucesorio Familiar 1 Acdo. Núm. Exp. 3838/2024.
Gómez Rocha Alicia vs. García Rodríguez Joaquín. Controversias del Orden Familiar 1 Acdo. Núm. Exp. 2254/2015.
González Balderas Juan su sucesión. Exh. Mercantil Expdllo. Billete. 2 Acdos. en Expedientillo_Expediente_No_Conocido. Núm. Exp. 812/2012.
González Celis Alejandro vs. Yezmin Nieva Salinas. Especial Familiar 1 Acdo. Núm. Exp. 3106/2024.
González Espinoza Apolonia su sucesión. Sucesorio Familiar 1 Acdo. Núm. Exp. 1358/2024.
González de Jesús Leticia vs. Pereda González Álvaro. Controversias del Orden Familiar 1 Acdo. Núm. Exp. 264/2023.
Gutiérrez López Verónica vs. Dela Fuente Sánchez Luis Antonio. Controversias del Orden Familiar 1 Acdo. Núm. Exp. 48/2022.
Hernández Roldán Óscar vs. Moreno Zaragoza Ruth Elizabeth. Especial Familiar 1 Acdo. Núm. Exp. 2298/2015.
Hernández Rosales Beatriz. Sucesorio Familiar 1 Acdo. en Incidente. Núm. Exp. 752/2017 Inc. de Oposición Al Inventario y Avalúo.
Herrera Dorantes Blanca Elena vs. Dillanes Domínguez Ángel Nemesio. Ord. Civil Familiar 1 Acdo. Núm. Exp. 664/2025.
Huerta Flores José Efraín su Suc. Sucesorio Familiar 2 Acdos. Núm. Exp. 600/2025.
Iglesias Valdés Monserrat Zoraida Laura. vs. Carlos Alberto Ramirez Iniesta. Controversias del Orden Familiar 1 Acdo. en Otros. Núm. Exp. 1658/2011 Cuad. Vía de Apremio.
Izurieta Dávila Patricia Socorro vs. Berruecos Garnica Leonardo. Especial Familiar Dada. 1 Acdo. en Incidente. Núm. Exp. 788/2023 Inc. de Pago de Pensión Alimenticia.
Jahnass Ruschitzka Otto Peter su sucesión. Sucesorio Familiar 1 Acdo. Núm. Exp. 2614/2024.
López Alvarado Gibran vs. García Valdez Guadalupe Arisbehidy. Controversias del Orden Familiar 1 Acdo. Núm. Exp. 1700/2024.
López Aramburo Rita vs. Felipe de Jesús Cuenca Galván. Controversias del Orden Familiar Dada Cuenta. 1 Acdo. Núm. Exp. 1806/2021 Principal.
López González Vicente su sucesión. Sucesorio Familiar 1 Acdo. Núm. Exp. 696/2024.
López Mendoza Marco Felipe vs. Rodríguez Aggi Nancy Berenice. Especial Familiar 1 Acdo. Núm. Exp. 1306/2022.
Melo Córdoba Benjamín Ariel vs. Ramírez Alvarado Libna Salem. Controversias del Orden Familiar 2 Acdos. Núm. Exp. 1874/2024.
Méndez Enríquez Sonia Teresa vs. García Barrios Víctor Manuel Federico. Controversias del Orden Familiar Expedientillo. 1 Acdo. Núm. Exp. 294/2017.
Monreal Hernández Yolanda vs. Alvarado López Aureliano. Especial Familiar 1 Acdo. Núm. Exp. 1010/2023.
Mora Barrientos Filemón su sucesión. Sucesorio Familiar 1 Acdo. Núm. Exp. 218/2024.
Morales Rodríguez Abraham vs. Martínez García Beatriz. Especial Familiar Comparecencia de Billete. 1 Acdo. Núm. Exp. 884/2024.
Motta Lara Tania vs. Sierra Ruíz Cruz Fernando. Controversias del Orden Familiar 1 Acdo. Núm. Exp. 1118/2022.
Navarrete González Blanca René vs. Arturo Zamora Martínez. Controversias del Orden Familiar Expedientillo. 1 Acdo. Núm. Exp. 1852/2011.
Padilla García Dulce Isabel vs. Salazar Urrea Heriberto Francisco. Controversias del Orden Familiar 1 Acdo. Núm. Exp. 1530/2015.

SOLO CONSULTA
SOLO CONSULTA
SOLO CONSULTA

Padilla Santamaría Fernando vs. Maya Franco Lucero. Controversias del Orden Familiar 1 Acdo. en Incidente. Núm. Exp. 1954/2024 Inc. de Modificación de Convn. de Guardia y Custodia.
Parra Estrada Teresa vs. Barbera Duron Rodrigo. Especial Familiar 1 Acdo. en Incidente. Núm. Exp. 1954/2014 Inc. de Pensión Alimenticia y Compensasión Tomo Vi.
Parra Estrada Teresa vs. Barbera Duron Rodrigo. Ord. Civil Familiar 1 Acdo. en Incidente. Núm. Exp. 1954/2014 Inc. Innominado (Exclusión de Bienes Adquiridos antes del Matrimonio) 05 Octubre 2023.
Pérez Sánchez María Salome su sucesión. Sucesorio Familiar 1 Acdo. Núm. Exp. 88/2024.
Pérez Toledo Basilio Magno vs. Chávez Arenas María Eugenia. Controversias del Orden Familiar 1 Acdo. Núm. Exp. 344/2019.
Pérez Toledo Basilio Magno. Controversias del Orden Familiar 1 Acdo. en Incidente. Núm. Exp. 344/2019 Inc. de Cump. de Sentencia.
Peña Barrera Edgar vs. Hernández Molotla Gina Ixchel. Especial Familiar 1 Acdo. Núm. Exp. 2648/2024.
Ramírez Román María del Pilar vs. Arias Ramírez Elías Israel. Controversias del Orden Familiar 1 Acdo. Núm. Exp. 2166/2013.
Reséndiz Mondragón Miguel Eduardo vs. Palomares Miranda Jéssica América. Div. Incausado 1 Acdo. Núm. Exp. 476/2025.
Reséndiz Pérez Martha Nayelli vs. Paniagua González Miguel Alejandro. Controversias del Orden Familiar 1 Acdo. Núm. Exp. 614/2024.
Rivas Pérez Evangelina su sucesión. Juris. Voluntaria Familiar 1 Acdo. Núm. Exp. 3530/2024.
Rivera Soto Georgina vs. Cárdenas Horta Isui Isaac. Controversias del Orden Familiar 3 Acdos. en Incidente. Núm. Exp. 2946/2024 Inc. de Cambio de Guarda y Custodia.
Romero Olivares Juan su Suc, Sucesorio Familiar 1 Acdo. Núm. Exp. 264/2025.
Roque Fernández Martín vs. Palma Galicia Liliana. Controversias del Orden Familiar 1 Acdo. Núm. Exp. 456/2024.
Rosas Hernández Amparo su sucesión. Sucesorio Familiar 1 Acdo. Núm. Exp. 1922/2024.
Sahagún López Ivonne Guadalupe vs. Hernández Almaguer Jaime Israel. Controversias del Orden Familiar Billete. 1 Acdo. en Incidente. Núm. Exp. 2814/2024 Inc. de Cesación de Pensión Alimenticia.
Sarmina Sánchez Marianela vs. Sarmina Sánchez José Joaquín. Controversias del Orden Familiar Dada Cuenta. 1 Acdo. Núm. Exp. 1034/2023.
Seman Harutinian Sonia Angele vs. González Franco de la Peza Eugenio. Controversias del Orden Familiar 1 Acdo. en Incidente. Núm. Exp. 396/2024 Inc. de Guarda y Custodia y Alimentos.
Torres Ávila Guadalupe. Sucesorio Familiar 1 Acdo. Núm. Exp. 84/2025.
Torres Miranda José Ángel vs. Martínez Acevedo Karla. Controversias del Orden Familiar 1 Acdo. Núm. Exp. 1048/2024.
Valencia Guadarrama Edgar vs. Guadarrama Díaz Monserrat. Controversias del Orden Familiar 1 Acdo. en Incidente. Núm. Exp. 572/2014 Inc. de Pensiones Vencidas y No Pagadas.
Vázquez Báez Esperanza. Sucesorio Familiar 1 Acdo. Núm. Exp. 1802/2021.
Villegas Peñaloza Heyzel vs. Sordo Sánchez Ángel. Controversias del Orden Familiar 1 Acdo. Núm. Exp. 1624/2018.

NO PUBLICADOS

Sánchez Salazar Airel vs. Monroy Quiroz Diego Ulises. Controversias del Orden Familiar 1 Acdo. en Incidente. Núm. Exp. 1250/2015 Inc. de Modificación de Pensión Alimenticia.

AUDIENCIA

Boullosa Costal Celso vs. Pilar Rodríguez Domínguez. Controversias del Orden Familiar 1 Aud. en Incidente. Núm. Exp. 2794/2024 Inc. de Incumplimiento de Convenio: Impago Parcial de la Pensión Alimenticia.
González Rebeil José y/o González Rebeil José Aurelio su sucesión. Sucesorio Familiar. 1 Audiencia. Núm. Exp. 3824/2024.
Santillán Flores Hugo su sucesión. Aud. 801 Cpc Sucesorio Familiar. 1 Audiencia. Núm. Exp. 2086/2024.

EL SECRETARIO DE ACUERDOS
LIC. MARIO ROBLES KOCH

VIGÉSIMO SEGUNDO DE LO FAMILIAR

SECRETARÍA "A"
ACUERDOS DEL 14 DE OCTUBRE DEL 2025

Aguilar Morales María Acela vs. Jorge Martínez Rosas. Controversias del Orden Familiar 1 Acdo. Núm. Exp. 729/1997.
Alva Pacheco América de Jesús vs. Román Macedo Jonathan Uriel. Controversias del Orden Familiar B. 1 Acdo. Núm. Exp. 2977/2024 Antecedente 636/2023.
Aranda Jiménez Orlando Raúl vs. Galicia Rosas Nelly. Controversias del Orden Familiar Vista. 1 Acdo. en Otros. Núm. Exp. 2327/2024 Tomo Ii.
Ayala Arellano Ramón su sucesión. Sucesorio Familiar Ordena Informe Al Jdo 17 de Dto. en Materia Admva. en la Cdmx. 2 Acdos. Núm. Exp. 2479/2024 Antecedente 240/2024.
Báez López José María. Sucesorio Familiar 1 Acdo. en Otros. Núm. Exp. 2101/2024 Segunda Secc. Bis.
Bautista González José su sucesión. Sucesorio Familiar Cedula de Notificacion. 2 Acdos. Núm. Exp. 2081/2021.
Becerril Portilla Ezra vs. Cruz Matías Alitzel. Controversias del Orden Familiar 1 Acdo. Núm. Exp. 2167/2023.
Bravo Lagarda Óscar Orlando vs. Zapata Irisson Laura y Bravo Zapata Óscar Alexandro y Bravo Zapata Pedro Emiliano y Borges Figueroa Roberto y Dirección General de Notarias del Estado de Tamaulipas. Ord. Civil Familiar 1 Acdo. Núm. Exp. 529/2025.
Buendía Cruz María Cecilia. Sucesorio Familiar Expedientillo. 1 Acdo. Núm. Exp. 779/2019.
Campos Díaz Asaela Sugey vs. Santiago Colín Mario Alberto. Controversias del Orden Familiar Expedientillo. 1 Acdo. Núm. Exp. 2183/2024 1612/2016.
Carreón y Bustos Honoria Yolanda su sucesión. Sucesorio Familiar Lhv. 1 Acdo. en Incidente. Núm. Exp. 459/2018 Inc. de Oposición Al Inventario y Avaluo Promov. por Jorge Elías Ahedo Carreón.
Carrillo González Eduardo Ricardo, su Suc. Sucesorio Familiar 1 Acdo. Núm. Exp. 391/2025.
Colín Carmona Sandra vs. Eduardo Cruz Silva. Controversias del Orden Familiar Expedientillo. 1 Acdo. Núm. Exp. 1831/2019.
Correa Torres Karla vs. Mercado Rico Diego Armando. Controversias del Orden Familiar 2 Acdos. Núm. Exp. 2917/2024 Tomo Ii del Principal.
Díaz Romero Mónica su sucesión. Sucesorio Familiar Expedientillo. 2 Acdos. Núm. Exp. 1191/2023.
Domínguez García Deyanira vs. García García Miguel. Controversias del Orden Familiar 1 Acdo. Núm. Exp. 3399/2024 Bis. 1 Antecedente 402/2003.
Espíritu Suárez Carlos. Sucesorio Familiar 1 Acdo. Núm. Exp. 1819/2023 Cuad. de Rentas.
Espíritu Suárez Carlos. Sucesorio Familiar 1 Acdo. Núm. Exp. 1819/2023 Secc. Primera.
Flores Ramírez Bibiana vs. González Flores Salvador. Especial Familiar 1 Acdo. en Incidente. Núm. Exp. 477/2022 Inc. de Liquidación de la Sociedad Conyugal.
Franco Valdez Concepción su sucesión. Sucesorio Familiar 1 Acdo. Núm. Exp. 385/2025.
García Núñez Gricelda vs. Ortega Barrera Rogelio. Especial Familiar 1 Acdo. en Incidente. Núm. Exp. 2211/2024 Tercer Inc. de Liquidación de la Sociedad Conyugal.
Gaytán Ocampo Daniel Alejandro vs. Gaytán Martínez Gustavo. Controversias del Orden Familiar Expedientillo. 1 Acdo. Núm. Exp. 140/2022 Exp. que Remite el Juzgado 1° Familiar para su Acumulación Al Expedeinte 1031/2015, C. O. F.
González Pérez Eduardo. Sucesorio Familiar Expedientillo. 1 Acdo. Núm. Exp. 1095/2010.
Gutiérrez Cantoya Tania vs. García Rodríguez Ernesto. Especial Familiar Expedientillo. 1 Acdo. Núm. Exp. 247/2003 Expedientillo.
Gutiérrez Sánchez Libia Yordania vs. Juárez Estrada Marco Antonio. Controversias del Orden Familiar 1 Acdo. Núm. Exp. 585/2001 Expediente.
Hernández Oviedo Brenda Monsevit vs. Martínez Galicia Valentín. Controversias del Orden Familiar 1 Acdo. Núm. Exp. 2971/2024.
Iglesias Paredes Manuel. Sucesorio Familiar 1 Acdo. en Otros. Núm. Exp. 275/2010 Secc. Tercera.
Islas Cuevas Jenifer vs. Galván Anaya Josué Jonathan. Especial Familiar 1 Acdo. Núm. Exp. 363/2007.
López Andrade Dennis Aurora vs. Fuentes Pérez César. Controversias del Orden Familiar Apelacion. 1 Acdo. Núm. Exp. 2491/2024 Antecedente 892/2024.
López Esquivel Martha Beatriz su sucesión. Sucesorio Familiar Secc. Segunda. 1 Acdo. en Otros. Núm. Exp. 517/2024 Secc. Segunda.
López de Cárdenas Fernández Georgina su sucesión. Sucesorio Familiar Lhv. 1 Acdo. en Otros. Núm. Exp. 1007/2023 Secc. Cuarta.
Lupercio Esparza Ángel su sucesión. Sucesorio Familiar 1 Acdo. en Otros. Núm. Exp. 3165/2024 Secc. Tercera.

SOLO CONSULTA
SOLO CONSULTA
SOLO CONSULTA

Medina Martínez Esperanza. Test. 1 Acdo. Núm. Exp. 53/1993.
Morales Badillo Martín vs. Sánchez González Leni Dalía. Controversias del Orden Familiar 3 Acdos. Núm. Exp. 99/2013 Tomo V.
Morales Ruíz Ma Graciela su sucesión. Sucesorio Familiar Admisión. 1 Acdo. Núm. Exp. 669/2025.
Muro Bautista Karlamaria Enrika vs. López Ramírez José Víctor. Controversias del Orden Familiar 2 Acdos. Núm. Exp. 1859/2022.
Olvera García Catalina su sucesión. Sucesorio Familiar Admision. 1 Acdo. Núm. Exp. 359/2025.
Ortíz Méndez Alicia. Sucesorio Familiar 1 Acdo. en Otros. Núm. Exp. 2081/2024 Secc. Cuarta.
Peña Avilés Heladio vs. Peña Rodríguez Eulalio su Sucesión y Sistema para el Desarrollo Integral de la Familia. Ord. Civil Familiar 1 Acdo. Núm. Exp. 576/2025.
Pimentel Arista Samuel. vs. Adriana Ramírez García. Cont. Ord. Fam. Expedientillo. 1 Acdo. Núm. Exp. 267/2010.
Piña Hernández María Guadalupe vs. Félix Esteban Guzmán Rodríguez. Ord. Civ. Expedientillo. 1 Acdo. Núm. Exp. 455/1995.
Portillo Pérez María Yolanda Teresa. Sucesorio Familiar 1 Acdo. Núm. Exp. 1013/2020.
Rivas Suárez María Magdalena su sucesión. Sucesorio Familiar 1 Acdo. en Cuadernillo. Núm. Exp. 2919/2024 Inc. de Remoción de Albacea.
Rocha González María del Carmen vs. Prado Flores Francisco. Controversias del Orden Familiar Comparecencia Billete 1. 1 Acdo. Núm. Exp. 519/2023.
Romero Sánchez Silvia su sucesión. Sucesorio Familiar 1 Acdo. Núm. Exp. 1533/2024.
Rosales Nicolás Miriam Noemy vs. Chávez Calderón Raúl. Controversias del Orden Familiar 1 Acdo. Núm. Exp. 417/2025.
Ruíz Luna José Guadalupe. Sucesorio Familiar 1 Acdo. Núm. Exp. 3471/2024 Antecedente 1712/2017.
Rustrian Ramírez Emma vs. Zárate Rustrian Jorge. Sucesorio Familiar 1 Acdo. Núm. Exp. 659/2025.
Sainos Martínez Aurelio su sucesión. Sucesorio Familiar 1 Acdo. en Otros. Núm. Exp. 3509/2024 Secc. Cuarta.
Salas Martínez Diana Magdalena vs. Eduardo de Jesús Martínez García. Controversias del Orden Familiar 1 Acdo. Núm. Exp. 2013/2017.
Sandoval Benhumea Susana vs. Vargas Acosta Gonzalo. Controversias del Orden Familiar 1 Acdo. Núm. Exp. 2367/2024 Tomo II Principal.
Santana Spindola Octavio Sergio. Sucesorio Familiar Expedientillo. 1 Acdo. en Expedientillo_Expediente_No_Conocido. Núm. Exp. 553/2025.
Santillán Pardo Guillermo su sucesión. Sucesorio Familiar 1 Acdo. Núm. Exp. 413/2024.
Santos Flores Tomás Alejandro vs. Sotelo Osorno Marisol. Controversias del Orden Familiar Presenta Alegatos. 2 Acdos. Núm. Exp. 2313/2024 Tomo Ii.
Schneider Brocado Elena. Sucesorio Familiar Requerimienro Sala Enviar Autos Originales y Documentos. 2 Acdos. Núm. Exp. 3443/2024 Antecedente 2016/2013.
Takeo Suzuki de Takane Fukiko su sucesión. Sucesorio Familiar 1 Acdo. Núm. Exp. 499/2023.
Torres Olvera Edgardo. Sucesorio Familiar Expedientillo. 1 Acdo. Núm. Exp. 2115/2018.
Zarco Ortega Yeri vs. Rogelio Flores Soto. Especial Familiar Expedientillo. 1 Acdo. Núm. Exp. 453/2017.

AUDIENCIA

Martínez Moncada Catalina su sucesión. 805 Sucesorio Familiar. 1 Audiencia. Núm. Exp. 15/2025.
Monroy Yáñez Ernesto su sucesión. 790 Sucesorio Familiar. 1 Audiencia. Núm. Exp. 1107/2024.

SENTENCIAS INTERLOCUTORIAS

Ayala Arellano Ramón su sucesión. Sucesorio Familiar Declaratoria de Herederos 1 Núm. Exp. 2479/2024 Antecedente 240/2024

LA SECRETARIA DE ACUERDOS
LIC. LOURDES HERNÁNDEZ VILLARREAL

SECRETARÍA "B"
ACUERDOS DEL 14 DE OCTUBRE DEL 2025

Ángeles Hernández Pedro. Sucesorio Familiar 1 Acdo. Núm. Exp. 1634/2019.
Ávila García Guadalupe vs. Ledesma García Mario. Especial Familiar 2 Acdos. en Incidente. Núm. Exp. 2692/2024 Inc. de Liquidación Sociedad Conyugal Tomo Ii.
Barrera Rico Magdalena Isabel vs. Peniche Rodríguez Ricardo Eduardo. Controversias del Orden Familiar 1 Acdo. en Expedientillo_Expediente_No_Conocido. Núm. Exp. 518/2023.
Bautista Andreass Luis Elioenai. Sucesorio Familiar 1 Acdo. Núm. Exp. 1114/2018.
Blancas Luna Martha su sucesión. Sucesorio Familiar 1 Acdo. Núm. Exp. 656/2025.
Canedo Gutiérrez Carmina vs. Caballero Amorthegui Karin. Especial Familiar 1 Acdo. Núm. Exp. 636/2025.
Castro Carrera Dinah. Test. 1 Acdo. Núm. Exp. 798/1995.
Castro Pérez Rosa. Sucesorio Familiar 1 Acdo. Núm. Exp. 1130/2021.
Castro Pérez Rosa. Sucesorio Familiar 2 Acdos. Núm. Exp. 1130/2021 Ctas. Generales Ex Albacea.
Contreras Huerta Diana Yadira vs. Vázquez Parrales Arturo Abraham. Controversias del Orden Familiar 1 Acdo. Núm. Exp. 332/2025.
Corrales Reyes Alma Patricia vs. Leyva Larragoiti Luis. Controversias del Orden Familiar 1 Acdo. Núm. Exp. 1028/2024.
Cortés Chávez Rodolfo Alejandro vs. Nancy Andrea Alcaraz Bolaños. Especial Familiar 1 Acdo. Núm. Exp. 1740/2016.
Domínguez Lozano Luz Mariana vs. Eduardo Jiménez Macías. Cont. Ord. Fam. 1 Acdo. Núm. Exp. 1882/2010.
Escobedo Nezahualcóyotl Anaid. vs. Cortés Palma Carlos. Controversias del Orden Familiar 1 Acdo. en Incidente. Núm. Exp. 2092/2024 Inc. de Modificación de la Guarda y Custodia Segundo Tomo Ii.
Estrada Rangel Ernestina su sucesión. Sucesorio Familiar 1 Acdo. Núm. Exp. 748/2022.
Figueroa Ávalos Martha su sucesión. Sucesorio Familiar 1 Acdo. Núm. Exp. 1262/2024.
Fuentes Pérez Jesús Eduardo vs. González Alfaro Mariana. Especial Familiar 2 Acdos. en Incidente. Núm. Exp. 1766/2022 Inc. de Modificación de Convenio.
González García María Rosalba vs. Uribe Pérez Arturo. Especial Familiar 1 Acdo. en Incidente. Núm. Exp. 1108/2023 Inc. Liquidación de Soc. Conyugal.
González Hernández Alejandra. Especial Familiar 1 Acdo. en Incidente. Núm. Exp. 3428/2024 Inc. de Incumplimiento en el Pago de Pensiones Alimenticias.
Guerra Botello Josefina Yolanda. Juris. Voluntaria Familiar 1 Acdo. Núm. Exp. 1378/2024 Inventario de Bienes.
Guerrero Rivera Joel vs. María Patricia López Madrid. Especial Familiar 1 Acdo. Núm. Exp. 1510/2013.
Gutiérrez Rodríguez Elpidia. Sucesorio Familiar 1 Acdo. Núm. Exp. 898/2018.
Gómez Jacobo Diana Quitze vs. Olmos Peñañez Héctor Caín. Controversias del Orden Familiar 1 Acdo. en Incidente. Núm. Exp. 2102/2018 Incidente.
Herrera Olguín Clemencia. Sucesorio Familiar 1 Acdo. Núm. Exp. 822/1997.
Huerta Garay Susana Margarita. Sucesorio Familiar 1 Acdo. Núm. Exp. 3268/2024.
Jara Rivera Angélica vs. Matus Rodríguez Luis David. Especial Familiar 2 Acdos. en Incidente. Núm. Exp. 3462/2024 Inc. de Cambio de Guarda y Custodia.
Juárez Vargas Octavio su sucesión. Sucesorio Familiar 1 Acdo. Núm. Exp. 638/2025.
López Farrera Mariana vs. Wybo Gilbert Enrique. Especial Familiar 1 Acdo. Núm. Exp. 2458/2024.
López García Petra su sucesión. Sucesorio Familiar 4 Acdos. Núm. Exp. 1940/2024.
López Texta Estefany vs. Sánchez Cruz Juan David. Controversias del Orden Familiar 5 Acdos. Núm. Exp. 1230/2020 Tomo Ii.
Luna Charis Mildred y Ibarra García Eduardo. Controversias del Orden Familiar 1 Acdo. en Expedientillo_Expediente_No_Conocido. Núm. Exp. 628/2025.
Marín Castillo Álvaro. Sucesorio Familiar 1 Acdo. Núm. Exp. 608/2025.
Martínez Aguilar Stephanie vs. Camargo Osante Ernesto. Controversias del Orden Familiar 2 Acdos. Núm. Exp. 454/2023.
Martínez Hernández Tania Elia vs. Iván Jesús Bautista Trejo. Controversias del Orden Familiar 1 Acdo. Núm. Exp. 1352/2019.
Mejía Vela Blanca Estela vs. Salinas Guerra Paul Arturo. Controversias del Orden Familiar 1 Acdo. Núm. Exp. 3082/2024 Bis. 1.
Mendoza Joffre Lorena Paulet vs. Ramírez Brain Josué Fernando. Controversias del Orden Familiar 1 Acdo. Núm. Exp. 1346/2024.
Mondragón Ruíz Jorge. Test. 1 Acdo. Núm. Exp. 606/2012.
Méndez Castro Laura Angélica vs. Miguel Montes López. Especial Familiar 1 Acdo. Núm. Exp. 1668/2010 Bis. 1.
Noguera Elizalde Elio y Noguera Elizalde Alfonso vs. Noguera Elizalde Hilda su sucesión. Ord. Civil Familiar 1 Acdo. Núm. Exp. 3558/2024.
Orozco Mireles Martín vs. Ramírez Escobedo Verónica Liliana. Especial Familiar 1 Acdo. Núm. Exp. 2750/2024.

SOLO CONSULTA
SOLO CONSULTA
SOLO CONSULTA

Ortega Rodríguez María Guadalupe su sucesión. Sucesorio Familiar 1 Acdo. Núm. Exp. 2168/2024.
Pretelin Belmont Paulina. Controversias del Orden Familiar 1 Acdo. en Incidente. Núm. Exp. 238/2014 Inc. de Cancel. de Pensión Alimenticia.
Ramírez Ortega Jesús Alberto vs. González Munoz Rosa Isela. Ord. Civil Familiar 1 Acdo. en Incidente. Núm. Exp. 418/2025 Inc. Cancel. de Pension.
Ríos Juárez María Azami vs. Nieto Ramírez Ángel. Controversias del Orden Familiar 1 Acdo. Núm. Exp. 1694/2021.
Rivera Bernal María de Jesús vs. Vázquez Torres Héctor. Controversias del Orden Familiar 2 Acdos. Núm. Exp. 488/2025.
Rodríguez Aviña María de Jesús su sucesión. Sucesorio Familiar 1 Acdo. Núm. Exp. 2744/2024.
Rodríguez Olivo César Mauricio y Araujo Juárez Ana Lidia. Especial Familiar 1 Acdo. Núm. Exp. 602/2003.
Rodríguez Ramírez Ricardo vs. Flores Blancas Verónica Patricia. Controversias del Orden Familiar 1 Acdo. en Incidente. Núm. Exp. 3132/2024 Inc. de Cancel. de Visitas y Convivencias.
Rodríguez Quezadas Leonardo vs. María Dolores Plomares González. Div. Nec. 1 Acdo. Núm. Exp. 314/2025.
Romero Serrano Carlos su sucesión. Sucesorio Familiar 2 Acdos. Núm. Exp. 568/2022.
Rosas Olmos Pedro vs. Salinas Servia Liliana. Especial Familiar 1 Acdo. en Expedientillo. Núm. Exp. 596/2022 Expedientillo.
Ryzeman Frid Fanny vs. Haddad Spreca Alejandro. Controversias del Orden Familiar 1 Acdo. en Expedientillo. Núm. Exp. 3164/2024.
Sánchez Medina Karen Elena vs. Lule González Omar. Controversias del Orden Familiar 2 Acdos. en Incidente. Núm. Exp. 2664/2024 Inc. Na.
Sánchez Medina Karen Elena vs. Lule González Omar. Controversias del Orden Familiar 1 Acdo. Núm. Exp. 2664/2024 Segundo Tomo del Cuad. Principal.
Sánchez Villagómez Hugo Enrique vs. Blanca Alicia Hinojosa Almontes. Especial Familiar 1 Acdo. en Incidente. Núm. Exp. 622/2013 Cuad. de Ejecución.
Suárez Jiménez Rafael Guillermo su sucesión. Sucesorio Familiar 1 Acdo. Núm. Exp. 1374/2022.
Tanc Knapp Jean Louis su sucesión. Sucesorio Familiar Aprueba Secc Iii. 1 Acdo. Núm. Exp. 960/2023 Secc. Iii.
Tapia Garcés María su sucesión. Sucesorio Familiar 1 Acdo. Núm. Exp. 2302/2024.
Toribio Luina Claudia vs. Ferreira Flores Jaime Alejandro. Controversias del Orden Familiar 1 Acdo. en Expedientillo_Expediente_No_Conocido. Núm. Exp. 2232/2023 Expedientillo.
Torres Medel Gregoria. Sucesorio Familiar 1 Acdo. Núm. Exp. 514/2021.
Valenzuela Lara Ariana vs. Corona Béjarano Juan Alfredo. Controversias del Orden Familiar 2 Acdos. Núm. Exp. 2346/2024 Tomo Iii.
Villeda Pérez Aquilino vs. Bautista Hernández Ana Karen. Especial Familiar 1 Acdo. Núm. Exp. 844/2022.
Zamudio Carmona María Elena vs. Montiel Fonseca José Emmanuel. Controversias del Orden Familiar 2 Acdos. Núm. Exp. 822/2024.
Zárate López Alberto Erne su Sucesión 6. Sucesorio Familiar 1 Acdo. Núm. Exp. 3580/2024 Secc. Iii.
De la Cruz Robles Luis Arturo vs. de la Cruz Machin José Luis. Controversias del Orden Familiar 1 Acdo. en Incidente. Núm. Exp. 2908/2024 Inc. Cancel. Pension.
De Los Reyes Jones Eric. Test. 1 Acdo. Núm. Exp. 2052/2009.
Álvarez Arias Victoria. Sucesorio Familiar 1 Acdo. Núm. Exp. 2170/2024.

NO PUBLICADOS

Aroche Romero José su sucesión. Sucesorio Familiar 1 Acdo. Núm. Exp. 1416/2022.

AUDIENCIA

González Rodríguez Luz su sucesión. Sucesorio Familiar. 1 Audiencia. Núm. Exp. 400/2025.
Torres Salinas Lydia Siliani vs. Galván Castañeda Ricardo Adrián. Controversias del Orden Familiar 1 Audiencia. Núm. Exp. 1786/2024.

SENTENCIAS INTERLOCUTORIAS

Santiago Carrasco María de la Luz vs. Enrique Jiménez Díaz. Controversias del Orden Familiar 1 Sent. Inter. en Incidente. Núm. Exp. 1406/2004 Cancel. de Pensión Alimenticia

LA SECRETARIA DE ACUERDOS
LIC. ZAIRA SUJEY MARTÍNEZ FLORES

VIGÉSIMO TERCERO DE LO FAMILIAR

SECRETARÍA "A"
ACUERDOS DEL 14 DE OCTUBRE DEL 2025

Aguilar Aguilar Cirilo. Sucesorio Familiar A. 1 Acdo. Núm. Exp. 505/2025.
Alcantará Neri Gloria América vs. Gustavo Vargas Jiménez. Controversias del Orden Familiar A. 1 Acdo. Núm. Exp. 865/2024.
Anaya Martínez Isaac Felipe. Sucesorio Familiar A. 1 Acdo. Núm. Exp. 647/2025.
Arenas Pluma Adrián su sucesión. Sucesorio Familiar F. 1 Acdo. Núm. Exp. 679/2022.
Aristeo Zavala Estanislao e Inés Rosas Abad, su sucesión. Sucesorio Familiar A. 1 Acdo. Núm. Exp. 1033/2009.
Ballesteros Sánchez Francisco Raymundo. Sucesorio Familiar F. 2 Acdos. Núm. Exp. 443/2025.
Bautista Sánchez Mariana. Sucesorio Familiar A. 1 Acdo. Núm. Exp. 141/2025.
Bello Rendón Evelyn vs. Vera Pulido Enrique. Controversias del Orden Familiar A. 1 Acdo. Núm. Exp. 1027/2021 Tomo Ii.
Casique Ramos Virginia. Int. A. 1 Acdo. Núm. Exp. 1331/1999.
Contreras Rodríguez Elvira. Test. A. 1 Acdo. Núm. Exp. 1001/2000.
Cruz Pérez Arturo. Sucesorio Familiar A. 1 Acdo. Núm. Exp. 207/2025.
Cruz Ríos José Arturo vs. Aviña Ruíz Xóchitl. Controversias del Orden Familiar A. 1 Acdo. en Incidente. Núm. Exp. 399/2019 Inc. de Modificación de Guardia y Custodia, Alimentos Tomo Iii.
Deysi Anai Nepauceno Balderas vs. Carlos Gabriel Rivera Chávez. Controversias del Orden Familiar A. 1 Acdo. Núm. Exp. 1987/2018.
Díaz Oropeza Norma Angélica vs. José Luis Ortiz Castillo. Controversias del Orden Familiar A. 1 Acdo. en Incidente. Núm. Exp. 1107/2019 Inc. de Modificación de Convenio.
Dorantes Castillo Rafael Eduardo. Sucesorio Familiar Ml. 1 Acdo. Núm. Exp. 161/2025.
Duarte Quezada Omar vs. Aída Fernández González. Controversias del Orden Familiar A. 1 Acdo. Núm. Exp. 429/2023 Tomo Iii.
Elizondo Camarillo Eulalio. Sucesorio Familiar F. 1 Acdo. Núm. Exp. 535/2025.
Enríquez Alquicira Manuel Ángel vs. Librado Enríquez Castro, su Sucesión y Otros. Ord. Civil Familiar A. 1 Acdo. Núm. Exp. 625/2025.
Flores Acosta Guadalupe. Sucesorio Familiar F. 1 Acdo. en Otros. Núm. Exp. 917/2018 Secc. Segunda.
Frías Rocha María de la Luz, su Sucesión. Sucesorio Familiar A. 1 Acdo. Núm. Exp. 1455/2008.
Fulgencio Pérez Javier vs. Aguilera Barrón Jael Izete. Controversias del Orden Familiar A. 1 Acdo. Núm. Exp. 447/2021 Tomo Ii.
Gabriel Cruz Luz María vs. Juan Humberto Gil Dieguez. Controversias del Orden Familiar A. 1 Acdo. Núm. Exp. 1671/2012.
García Correa Crescenciano. Sucesorio Familiar F. 1 Acdo. Núm. Exp. 2173/2024.
García Silva Juan Daniel. Sucesorio Familiar A. 1 Acdo. Núm. Exp. 461/2025.
González López María Eugenia. Sucesorio Familiar A. 1 Acdo. Núm. Exp. 1771/2024.
González Vázquez Enrique. Sucesorio Familiar A. 1 Acdo. en Expedientillo. Núm. Exp. 1713/2022.
Guzmán Duarte María Cristina vs. Colín Alvarado Guillermo. Controversias del Orden Familiar A. 1 Acdo. en Expedientillo. Núm. Exp. 2131/2023.
Hernández Castillo Rosa. Sucesorio Familiar A. 1 Acdo. Núm. Exp. 391/2006 Secc. Iv.
Hernández Almaraz Berenice Abril vs. Erick Rodrigo Chavarría Espinosa. Controversias del Orden Familiar A. 1 Acdo. Núm. Exp. 1255/2024.
Hernández Mondragón Pablo Ismael. Sucesorio Familiar A. 1 Acdo. Núm. Exp. 289/2025.
Hernández Monroy Guadalupe. Sucesorio Familiar F. 1 Acdo. en Otros. Núm. Exp. 2071/2023 Secc. Segunda.
Hinojosa Acacio Sara. Sucesorio Familiar A. 1 Acdo. Núm. Exp. 483/2025.
Huila Piñon José Antonio. Sucesorio Familiar no Publ. del 13 de Octubre. 1 Acdo. Núm. Exp. 565/2025.
Ibáñez Martínez Aidée vs. Pérez Martínez Jacob Isaac. Controversias del Orden Familiar A. 1 Acdo. Núm. Exp. 913/2016.
Javier Hernández Rojas vs. Samantha Albertos Sosa. Controversias del Orden Familiar Comparecencia Lamvlv. 1 Acdo. Núm. Exp. 157/2025 Lamvlv.

SOLO CONSULTA
SOLO CONSULTA
SOLO CONSULTA

Jiménez Jiménez Obed. Sucesorio Familiar A. 1 Acdo. Núm. Exp. 383/2023.
Juanico Hernández Rey Antonio y Juanico Hernández Daniel Apolonio y Juanico Hernández María Cristina vs. Juanico López Fortino Agustín. Controversias del Orden Familiar A. 1 Acdo. Núm. Exp. 1309/2024.
Leal Corchado Susana vs. Rogelio Huacuz Díaz. Div. Incausado A. 1 Acdo. Núm. Exp. 1617/2010.
López Moreno Epigmenio. Sucesorio Familiar A. 1 Acdo. Núm. Exp. 201/2024.
Martínez Lara Manuel. Sucesorio Familiar A. 1 Acdo. Núm. Exp. 645/2025.
Martínez Manzanero Silvia Eugenia vs. Vázquez Maldonado Óscar Arturo. Controversias del Orden Familiar A. 1 Acdo. Núm. Exp. 2081/2018.
Martínez Romero Alma Guadalupe vs. Eduardo Mizael Valero Meza. Controversias del Orden Familiar A. 1 Acdo. Núm. Exp. 1755/2024.
Martínez Sánchez Diana Iris vs. Juan Enrique Correa Mendiola. Controversias del Orden Familiar F. 1 Acdo. Núm. Exp. 1117/2024.
Mejía Ortega Rocío Alejandra vs. Juan Carlos Herrera Ventura. Controversias del Orden Familiar A. 1 Acdo. Núm. Exp. 605/2020.
Miranda Miranda Ma. de Jesús. Sucesorio Familiar A. 1 Acdo. Núm. Exp. 1523/2022.
Morales Alarcón Laura Estela vs. Blanco Morales Maximino. Controversias del Orden Familiar A. 1 Acdo. Núm. Exp. 2343/2012.
Morales Durán José Arturo. Sucesorio Familiar Admision. 1 Acdo. Núm. Exp. 661/2025.
Moreno Alcántara Ma del Carmen Danira su sucesión. Sucesorio Familiar A. 1 Acdo. en Otros. Núm. Exp. 175/2022 Secc. Segunda.
Méndez Ruíz Jorge vs. Escobar Razura Karla Jazmín. Controversias del Orden Familiar A. 1 Acdo. Núm. Exp. 181/2018.
Niembro Salgado María de la Soledad Esperanza. Sucesorio Familiar F. 1 Acdo. en Incidente. Núm. Exp. 1205/2020 Inc. de Oposición a la Rendición de Ctas. 2024.
Nute Engombia Gabriela. Sucesorio Familiar A. 1 Acdo. Núm. Exp. 349/2025.
Ortega Cariño Gloria vs. Manuel Benítez García. Controversias del Orden Familiar A. 1 Acdo. Núm. Exp. 1269/2015.
Otilia Robles Camacho. Sucesorio Familiar A. 1 Acdo. Núm. Exp. 345/2021.
Pantoja Olvera María Isabel vs. Abigail Alamilla Pérez. Controversias del Orden Familiar A. 1 Acdo. Núm. Exp. 1761/2024.
Peña Hernández María Sandra vs. Valdivia Saavedra Carlos Adrián. Controversias del Orden Familiar A. 1 Acdo. Núm. Exp. 778/2019.
Pérez Galindo Mariana Edith vs. González Oliva Ángel Alejandro. Especial Familiar Entrega de Billete. 2 Acdos. en Incidente. Núm. Exp. 377/2023 Inc. de Fijación de Pensión Alimenticia Tomo Ii.
Ramírez Pérez Graciela Eugenia. Juris. Voluntaria Familiar A. 1 Acdo. Núm. Exp. 1875/2024.
Razo Hernández Miguel Ángel vs. Pía Dalgliesh Bridgette. Controversias del Orden Familiar A. 1 Acdo. Núm. Exp. 733/2022 Tomo Iii.
Roa Lara Ernesto, su Sucesión. Sucesorio Familiar A. 1 Acdo. Núm. Exp. 2333/2012.
Rodríguez Bermúdez Luis Manuel. Sucesorio Familiar A. 1 Acdo. Núm. Exp. 217/2025.
Ruíz Rosales Ana Luisa vs. Jorge Alberto Escalante Gamez. Diversos A. 1 Acdo. Núm. Exp. 1145/2011.
Ruíz Padilla María Gabriela. Sucesorio Familiar A. 1 Acdo. Núm. Exp. 397/2025.
Sergio Godínez Sánchez. Sucesorio Familiar A. 1 Acdo. Núm. Exp. 1009/2021.
Serralde Godoy Juan. Sucesorio Familiar A. 1 Acdo. Núm. Exp. 2033/2024.
Sánchez Andrade Benita. Sucesorio Familiar A. 1 Acdo. Núm. Exp. 471/2025.
Valdés Díaz Alfredo. Sucesorio Familiar A. 1 Acdo. Núm. Exp. 1597/2023.
Viel Matuz Rita vs. Hernández Vázquez Óscar Rolando. Controversias del Orden Familiar A. 1 Acdo. en Incidente. Núm. Exp. 333/2014 Inc. de Modificación de Convn. Tomo Iii.
Villanueva Chávez Consuelo. Sucesorio Familiar F. 2 Acdos. Núm. Exp. 27/2025.
Vázquez Clemente María de Jesús vs. Geovani Martínez Hernández. Controversias del Orden Familiar A. 1 Acdo. Núm. Exp. 2211/2024.
Zanabria Arriaga Isabel. Sucesorio Familiar A. 1 Acdo. Núm. Exp. 95/2025.
De la Cruz y Reyes Enriqueta. Sucesorio Familiar A. 1 Acdo. Núm. Exp. 245/2025.

AUDIENCIA

Flores Ramírez María Hilaria vs. Adrián Ramírez Cruz. Platica Con Menor Convn. Def. Controversias del Orden Familiar 1 Audiencia. Núm. Exp. 1999/2024.
Padilla Ortega Haydee Noemí vs. Arlen José Navarro Fernández. Aud. Controversias del Orden Familiar 1 Aud. en Incidente. Núm. Exp. 251/2023 Inc. de Susp. de Régimen de Convivencias.

SECRETARIO PROYECTISTA POR MINISTERIO LEY:
LIC. MARÍA ANTONIETA ARROYO SUMANO

SECRETARÍA "B"
ACUERDOS DEL 14 DE OCTUBRE DEL 2025

Aguilar Rumoroso Guadalupe Rosalía vs. Diego Otóniel Dimitri Ruíz Bravo. Alim. Comparec. 1 Acdo. Núm. Exp. 1488/1998.
Aguilar Rumoroso Guadalupe Rosalía vs. Diego Otóniel Dimitri Ruíz Bravo. Controversias del Orden Familiar 1 Acdo. en Incidente. Núm. Exp. 1488/1998 Incidente.
Aguilera Valadez Alberto. Sucesorio Familiar 1 Acdo. Núm. Exp. 1718/2022.
Alcántara Saldívar Ramona su sucesión. Sucesorio Familiar 1 Acdo. Núm. Exp. 872/2022.
Alcázar Anaya Alejandro vs. Barrón Calderón María Teresa. Especial Familiar 1 Acdo. en Incidente. Núm. Exp. 1668/2012 Inc. de Cancel. de Pensión Alimenticia.
Arias Oliva Sinahi Elebed vs. Víctor Manuel Toledo Álvarez. Controversias del Orden Familiar 1 Acdo. Núm. Exp. 1074/2023 Principal Tomo Ii.
Barahona Cambrano Anabel vs. Salvador Santiago Álvarez. Controversias del Orden Familiar 1 Acdo. en Expedientillo. Núm. Exp. 1994/2024.
Benítez Escamilla Guillermina. Sucesorio Familiar 2 Acdos. Núm. Exp. 562/2024 Secc. Segunda.
Bermúdez Rocha José vs. Cuéllar de la Serna Ana Sofía. Controversias del Orden Familiar Desechamiento. 1 Acdo. en Incidente. Núm. Exp. 2056/2019 Inc. de Pago de Pensiones Vencidas y No Pagadas.
Bermúdez Rocha José vs. Cuéllar de la Serna Ana Sofía. Controversias del Orden Familiar Dada. 2 Acdos. en Incidente. Núm. Exp. 2056/2019 Inc. de Modificación de Pensión Alimenticia.
Butron Castelán María del Carmen vs. Francisco Javier Reyes Maldonado. Controversias del Orden Familiar 1 Acdo. Núm. Exp. 2072/2024.
Canul Castillo José Jesús del Carmen vs. Martínez Flores Sara. Controversias del Orden Familiar 1 Acdo. en Incidente. Núm. Exp. 494/2018 Inc. de Cump. de Convn. Respecto de la Cláus. Segunda.
Castillo del Valle Yadira vs. Sergio Suárez Cruz. Controversias del Orden Familiar 1 Acdo. Núm. Exp. 2194/2014.
Cedillo Ozuna Claudia Verónica. vs. Raúl Robles Hernández. Controversias del Orden Familiar 1 Acdo. Núm. Exp. 82/1999.
Chanez Mora Juan y Alba Rosa Arrevillaga Ruíz. Div. Vol. 1 Acdo. Núm. Exp. 264/1984.
Colín Becerril Juan. Sucesorio Familiar 1 Acdo. Núm. Exp. 1578/2022.
Colín Lemus Gabriela vs. Julián Méndez Mendoza. Controversias del Orden Familiar 1 Acdo. Núm. Exp. 2352/2024.
Contla Velasco Rafael Iván. Sucesorio Familiar 1 Acdo. Núm. Exp. 2002/2023.
Curiel Olmos Mariano. Sucesorio Familiar no Publ. del 13 de Octubre. 1 Acdo. Núm. Exp. 532/2025.
Díaz Ramírez Uriel vs. Brenda Itzel Loyola Domínguez. Controversias del Orden Familiar 1 Acdo. Núm. Exp. 2350/2024.
Flores Bonilla María Dorotea. Sucesorio Familiar 1 Acdo. Núm. Exp. 610/2025.
Flores Ramos Filiberto. Test. 1 Acdo. Núm. Exp. 842/1984.
Galindo Hernández Luis Alberto vs. González Eugenio Susana. Controversias del Orden Familiar 1 Acdo. Núm. Exp. 1172/2020.
García Lara Pedro su sucesión. Sucesorio Familiar 1 Acdo. en Otros. Núm. Exp. 1442/2022 Secc. Cuarta.
González Fuentes Federico. Sucesorio Familiar 1 Acdo. Núm. Exp. 1094/2011.
González Reyes María Cruz. Sucesorio Familiar 1 Acdo. Núm. Exp. 2416/2024.
Gutiérrez Vázquez Teófilo. Sucesorio Familiar 1 Acdo. Núm. Exp. 144/1999.
Gutiérrez Vázquez Teófilo. Sucesorio Familiar 1 Acdo. en Incidente. Núm. Exp. 144/1999 Inc. de Oposición Al Proyecto de Partición.
Guzmán García José Miguel. Sucesorio Familiar 1 Acdo. Núm. Exp. 548/2025.
Gómez Fuentes Silvia vs. Córdoba Berman Espartaco Ulises Sigifredo. Especial Familiar 1 Acdo. Núm. Exp. 1304/2008.

SOLO CONSULTA
SOLO CONSULTA
SOLO CONSULTA

Hernández Guillén Rubén. Sucesorio Familiar no Publ. del 13 de Octubre. 1 Acdo. Núm. Exp. 620/2025.
Hernández Hernández Ana María. Sucesorio Familiar 1 Acdo. Núm. Exp. 386/2025.
Isunza Sandoval Agustín. Sucesorio Familiar 1 Acdo. Núm. Exp. 1092/2019.
Jiménez Marín Rigoberto. Sucesorio Familiar 1 Acdo. Núm. Exp. 2402/2024.
Jiménez Olmedo Elina vs. Orestes Castrillo Coipel. Especial Familiar 1 Acdo. Núm. Exp. 430/2024.
Lara Vera José. Sucesorio Familiar 1 Acdo. Núm. Exp. 1540/2024.
Leyva Saldívar Macedonio. Sucesorio Familiar 1 Acdo. Núm. Exp. 1688/2023 Tomo Ii.
Maldonado Luna José Ramón. Sucesorio Familiar 1 Acdo. Núm. Exp. 334/2016.
Manzo Sáinz Arturo. Juris. Voluntaria Familiar 1 Acdo. Núm. Exp. 2242/2012.
Marcos Castillo José Abraham Cirilo. Sucesorio Familiar 1 Acdo. Núm. Exp. 1436/2023.
Mata Hernández Jacqueline vs. José Luis Gutiérrez Martínez. Controversias del Orden Familiar 1 Acdo. en Incidente. Núm. Exp. 1622/2007 Inc. de Cancel. de Pensión Alimenticia.
Meza Valencia Aarón vs. Karla Lizeth Macías Juárez. Controversias del Orden Familiar 1 Acdo. Núm. Exp. 658/2023 Tomo Ii.
Montes de Oca Moreno Mariana vs. Edson Aender Hernández Barrientos. Controversias del Orden Familiar 1 Acdo. Núm. Exp. 2152/2023.
Montesinos López María Fernanda vs. Arroyo Muñoz José Luis. Controversias del Orden Familiar 2 Acdos. Núm. Exp. 624/2019.
Montiel Soria Isidoro. Sucesorio Familiar 1 Acdo. Núm. Exp. 502/2025.
Moreno Ávila Bernardo. Sucesorio Familiar 1 Acdo. Núm. Exp. 352/2025.
Ojeda Hernández Iván vs. Diana Cristina Rosas Cancino. Especial Familiar Entrega de Billete. 1 Acdo. en Incidente. Núm. Exp. 1826/2014 Inc. de Pensión Alimenticia, Guarda y Custodia.
Paz Recinos Ernestina. Sucesorio Familiar 1 Acdo. Núm. Exp. 1598/2023.
Pérez Martínez María Virginia. Sucesorio Familiar Admision. 1 Acdo. Núm. Exp. 656/2025.
Pérez Reséndiz María del Carmen. Sucesorio Familiar 1 Acdo. Núm. Exp. 324/2024 Secc. Segunda.
Pérez Velázquez Florencia. Sucesorio Familiar 2 Acdos. Núm. Exp. 214/2025.
Reyes Morgado Selene. Sucesorio Familiar Admision. 1 Acdo. Núm. Exp. 658/2025.
Rivas Ramírez Miriam vs. Joaquín López Clemente. Controversias del Orden Familiar 2 Acdos. Núm. Exp. 234/2024 Tomo Ii.
Rodríguez Mancera María Guadalupe Cecilia. Sucesorio Familiar 1 Acdo. Núm. Exp. 452/2025.
Rojas Santillán Francisco de Jesús. Sucesorio Familiar Acumulado Al Exp. 308/2024. 1 Acdo. Núm. Exp. 659/2025 Acumulado.
Rubio Sánchez José. Sucesorio Familiar 1 Acdo. Núm. Exp. 272/2025.
Sosa Morales Rafael. Sucesorio Familiar 1 Acdo. en Otros. Núm. Exp. 2386/2024 Secc. Segunda.
Sánchez Saucedo Josefina vs. Jonathan Martín Flores Sánchez y Violeta Ivonne Andrés Quiroz. Controversias del Orden Familiar 1 Acdo. Núm. Exp. 2236/2024.
Tapia Téllez Norma Ivette vs. Emmanuel Chávez Pérez. Reconoc. de Patern. 1 Acdo. Núm. Exp. 1244/2009.
Tetlalmatzin de la Luz Arturo vs. García Martínez Zaira Aniela. Controversias del Orden Familiar Desechamiento. 1 Acdo. en Incidente. Núm. Exp. 1448/2021 Inc. 2.
Toca Navarro Ramón. Sucesorio Familiar 1 Acdo. Núm. Exp. 488/2025.
Trejo Hernández Verónica vs. Pedro Hernández García. Controversias del Orden Familiar 1 Acdo. Núm. Exp. 740/2015 Bis. 1 Principal.
Trujillo Martínez Janette Gabriela vs. del Villar Enríquez Sergio. Controversias del Orden Familiar 1 Acdo. en Incidente. Núm. Exp. 374/2016 Inc. de Modificación de Régimen de Visitas y Convivencias.
Vázquez Quiroz Osvaldo Abel vs. Jazmín López Tenorio. Especial Familiar 3 Acdos. en Incidente. Núm. Exp. 204/2021 Inc. de Guarda y Custodia y Pensión Alimenticia.
Velázquez Luna Óscar Alberto. Sucesorio Familiar Admision. 1 Acdo. Núm. Exp. 660/2025.
Villafuerte Alemán Elvia Beatriz vs. Guillermo Bedolla Muñoz. Controversias del Orden Familiar 1 Acdo. Núm. Exp. 1260/2007.
Xospa Jardines Ana María vs. Martínez Hernández Luis Alberto. Controversias del Orden Familiar 1 Acdo. Núm. Exp. 1390/2022.
Yáñez Vázquez Soledad. Sucesorio Familiar 1 Acdo. Núm. Exp. 206/2025.
Zamorano Valdez Laura vs. Edgar Adrián Cruz Pérez. Sucesorio Familiar 1 Acdo. en Cuadernillo. Núm. Exp. 123/2025 Lamvlv/123/2025 Guardia de Violencia.
Zuleta Ruíz María del Carmen. Sucesorio Familiar 1 Acdo. Núm. Exp. 1954/2024.

AUDIENCIA

Bedolla Ramírez José Eduardo y Teresita de Jesús Gallegos Jiménez. Aud. Controversias del Orden Familiar 1 Audiencia. Núm. Exp. 2140/2024.
Morales Martínez María Isabel. Aud. 801 Sucesorio Familiar. 1 Audiencia. Núm. Exp. 176/2025.

LA SECRETARIA DE ACUERDOS
LIC. JANETH HERNÁNDEZ HERNÁNDEZ

VIGÉSIMO CUARTO DE LO FAMILIAR

SECRETARÍA "A"
ACUERDOS DEL 14 DE OCTUBRE DEL 2025

Abundis Luna Francisco vs. Basurto Gómez Ana Luisa. Especial Familiar Contestación Agravios. 2 Acdos. en Incidente. Núm. Exp. 675/2024 Ella para Regular Las Consecuencias Inherentes a la Disulución del Vinculo Matrimonial (Ella).
Alatriste Ortiz Manuel su sucesión. Sucesorio Familiar 1 Acdo. Núm. Exp. 1983/2023.
Betancourt Ortiz Haro María Luisa vs. Salcedo Culebro Guillermo. Especial Familiar Amparo. 1 Acdo. en Amparo. Núm. Exp. 1399/2021 Amparo 997/2025.
Carrillo Yáñez Rosalía vs. López Hernández Manuel. Especial Familiar 1 Acdo. en Incidente. Núm. Exp. 317/2024 Modificación de Convn. por Reduc. de Pensión Alimenticia.
Castillo Soto Amalia su sucesión. Sucesorio Familiar 1 Acdo. Núm. Exp. 2091/2024.
Colín Flores Sinforosa su sucesión. Sucesorio Familiar 1 Acdo. en Otros. Núm. Exp. 315/2025 Secc. Tercera.
Cortés Escalona José Antonio vs. Suah Nain Barrera García. Controversias del Orden Familiar Amparo. 2 Acdos. en Amparo. Núm. Exp. 1771/2016 Amparo 632/2025.
Cortés Escalona José Antonio vs. Suah Nain Barrera García. Controversias del Orden Familiar Amparo. 1 Acdo. en Amparo. Núm. Exp. 1771/2016 Amparo 615/2024.
Cruz Gómez Roberto Octavio su sucesión. Sucesorio Familiar 1 Acdo. Núm. Exp. 343/2025.
Cruz Tabaco Stefanie Inés vs. Jorge Barrera Jiménez. Controversias del Orden Familiar 1 Acdo. Núm. Exp. 1107/2020.
David Márquez Raquel Aída su sucesión. Sucesorio Familiar 1 Acdo. Núm. Exp. 321/2025.
Domínguez Mendoza María Fernanda vs. Morales Jiménez Alejandro Tonatiuh. Controversias del Orden Familiar 1 Acdo. Núm. Exp. 2245/2024.
Figueroa Angol Gladys Marlene vs. Cruz García Frank Albert. Controversias del Orden Familiar 4 Acdos. Núm. Exp. 567/2023.
Flores Cortés María Luisa. Sucesorio Familiar 1 Acdo. Núm. Exp. 889/2019.
Flores Gallardo Armando su sucesión. Sucesorio Familiar 1 Acdo. Núm. Exp. 2031/2024.
Galicia Cortés Adriana Guadalupe vs. Ignacio Natan Hernández Ocejo. Controversias del Orden Familiar 1 Acdo. en Incidente. Núm. Exp. 1701/2019 Cancel. de Pensión Alimenticia Provisional.
Galicia Cortés Adriana Guadalupe vs. Ignacio Natan Hernández Ocejo. Controversias del Orden Familiar 1 Acdo. Núm. Exp. 1701/2019 Tomo Ii.
Galicia Martínez María Angelina vs. Barranco Pérez Eduardo. Controversias del Orden Familiar 1 Acdo. Núm. Exp. 1801/2021.
Galindo Amador Luis su sucesión. Sucesorio Familiar 1 Acdo. en Otros. Núm. Exp. 287/2024 Secc. Cuarta.
García Padilla Sonia vs. Alfredo Díaz Rodríguez. Controversias del Orden Familiar 1 Acdo. Núm. Exp. 1463/2016.
Gómez Covarrubia Juan Carlos vs. Almeria Noguez Silvia Yadira. Controversias del Orden Familiar Billete. 1 Acdo. Núm. Exp. 541/2022 Tomo Ii.
González Reyes Ernesto su sucesión. Sucesorio Familiar 1 Acdo. Núm. Exp. 2235/2024.

SOLO CONSULTA
SOLO CONSULTA
SOLO CONSULTA

Grados Arguelles Silvia su sucesión. Sucesorio Familiar 1 Acdo. Núm. Exp. 191/2025.
Gutiérrez Corona Héctor su sucesión. Sucesorio Familiar 1 Acdo. Núm. Exp. 29/2022.
Hernández Toledano Cinthya Verónica su sucesión. Sucesorio Familiar 1 Acdo. Núm. Exp. 1999/2024.
Hidalgo Sevilla Lura Mishele vs. Daniel Martínez Morales. Controversias del Orden Familiar 1 Acdo. en Expedientillo. Núm. Exp. 979/2018.
Juárez González Ma Auxilio su sucesión. Sucesorio Familiar 3 Acdos. Núm. Exp. 981/2024.
Lanz Sánchez Alicia Eugenia vs. Lus Alba García. Controversias del Orden Familiar 1 Acdo. en Expedientillo. Núm. Exp. 87/2002.
López Nieto María Silvia vs. Fernando García Anaya. Controversias del Orden Familiar 1 Acdo. en Expedientillo. Núm. Exp. 1677/2018.
López Romero Sara su Sucesión y Gómez López Gabriela. Sucesorio Familiar 1 Acdo. en Otros. Núm. Exp. 1575/2022 Secc. Segunda.
Luna Tejeda Blanca Gabriela vs. Rubio Hernández Esteban. Alim. 1 Acdo. Núm. Exp. 1477/2011.
Martínez Farías Roberto su sucesión. Sucesorio Familiar 4 Acdos. Núm. Exp. 533/2025.
Martínez García Ricardo y García Ocampo Esperanza vs. Padrón Saucedo Gabriela Janete. Controversias del Orden Familiar 1 Acdo. Núm. Exp. 131/2022.
Martínez Jaen Hilario Luis su sucesión. Sucesorio Familiar Nuevo. 1 Acdo. Núm. Exp. 659/2025.
Mora Arcega Hortensia su sucesión. Sucesorio Familiar 1 Acdo. Núm. Exp. 2111/2024.
Murillo Rodríguez Linda Maricela vs. Arias Figueroa Omar Rafael. Especial Familiar 1 Acdo. Núm. Exp. 1857/2023.
Murillo Rodríguez Linda Maricela vs. Arias Figueroa Omar Rafael. Especial Familiar 1 Acdo. en Incidente. Núm. Exp. 1857/2023 de Ca, Mbio de Guarda y Custodia.
Muñoz López Blanca Estela vs. Mejía Ojeda Israel. Controversias del Orden Familiar 2 Acdos. Núm. Exp. 2157/2024.
Nava Villasaña María de Lourdes. Sucesorio Familiar 2 Acdos. Núm. Exp. 2235/2018.
Noriega Castro Juan Antonio y/o. Controversias del Orden Familiar 1 Acdo. en Expedientillo. Núm. Exp. 1665/2007.
Ortiz Guevara Gloria vs. Ángel Fidel Juárez López. Especial Familiar 1 Acdo. Núm. Exp. 2219/2018.
Pérez Ibáñez Eduardo Martín vs. Pérez Hernández Gerardo Martín. Controversias del Orden Familiar 1 Acdo. Núm. Exp. 2107/2024.
Pérez Quiroz Rubén vs. María de Lourdes Palafox Jasso. Especial Familiar 1 Acdo. en Expedientillo. Núm. Exp. 721/2021.
Pérez Vertin Román Roque su sucesión. Sucesorio Familiar Nuevo. 1 Acdo. Núm. Exp. 665/2025.
Quintero Gutiérrez Martha su sucesión. Sucesorio Familiar Audiencia. 1 Acdo. en Incidente. Núm. Exp. 1089/2022 Inc. de Nul. de Actuaciones Derivado del Tercer Inc. de Remoción de Albacea.
Quintero Gutiérrez Martha su sucesión. Sucesorio Familiar 1 Acdo. en Incidente. Núm. Exp. 1089/2022 Tercer Inc. de Remoción de Albacea Promov. por Mauricio Sánchez Quintero.
Ramírez López Susana Angélica vs. Villeda Báez María Andrea Marcela. Ord. Civil Familiar 1 Acdo. Núm. Exp. 179/2025.
Ramírez Ramos Nayla Gabriela vs. Ariel Peña Jiménez. Controversias del Orden Familiar 1 Acdo. Núm. Exp. 1445/2008.
Ramos Elizarrarás Carolina vs. Pulido Betancourt Har Jarim. Controversias del Orden Familiar 1 Acdo. Núm. Exp. 1809/2024.
Ríos Cruz Guadalupe vs. Jiménez Barriga Jorge Alberto. Controversias del Orden Familiar Audiencia. 1 Acdo. Núm. Exp. 1817/2023.
Roa Loyola Norma Angélica vs. José Víctor Arroyo Loyo. Controversias del Orden Familiar E. 1 Acdo. Núm. Exp. 73/2021 Tomo III del Principal.
Rodríguez Torres Julio su sucesión. Sucesorio Familiar 2 Acdos. Núm. Exp. 581/2025.
Ronquillo Cid Nayeli vs. Ocampo Trejo José. Controversias del Orden Familiar Audiencia. 1 Acdo. en Incidente. Núm. Exp. 2231/2023 Reincorporación y Entrega Física de Menor.
Ruíz Jiménez Verónica vs. José Fidel Hinojosa Ramírez. Especial Familiar 1 Acdo. en Incidente. Núm. Exp. 1787/2016 Inc. de Liquidación de Sociedad Conyugal.
Ruíz Reyez Bárbara Leocadia su sucesión. Sucesorio Familiar 1 Acdo. Núm. Exp. 957/2022.
Ruíz Rubio Vda. de Mondragón Carmen. Sucesorio Familiar 1 Acdo. en Expedientillo. Núm. Exp. 843/2016.
Ruíz Tenorio Cnthia vs. Pérez Ruíz Sandra Esmeralda y Campa Alvarado Juan Manuel. Controversias del Orden Familiar Aud. Especial. 1 Acdo. Núm. Exp. 2205/2024.
Sandoval Moreno Fausto. Sucesorio Familiar 1 Acdo. en Expedientillo. Núm. Exp. 463/2000.
Valle Oviedo Óscar Allan vs. Domínguez Bulloli Dulce María. Controversias del Orden Familiar 1 Acdo. Núm. Exp. 295/2024.
Vázquez Fuentes Karina Betzabe vs. Sánchez Cárdenas Francisco. Controversias del Orden Familiar 1 Acdo. Núm. Exp. 1707/2024.
Vázquez Fuentes Karina Betzabe vs. Sánchez Cárdenas Francisco. Controversias del Orden Familiar 1 Acdo. en Incidente. Núm. Exp. 1707/2024 Modificación de Convivencias.
Vázquez Ramos Ezequiel vs. Sucesorio Familiar Dada. 1 Acdo. en Otros. Núm. Exp. 1259/2013 Secc. Cuarta.
Vega González Alma Rosa vs. Castillo Ruíz Miguel Ángel. Controversias del Orden Familiar 1 Acdo. en Incidente. Núm. Exp. 965/2020 Modificación de Régimen de Visitas.
Velázquez Garduño Alma Eugenia su sucesión. Sucesorio Familiar 1 Acdo. Núm. Exp. 1923/2021.
Verdes Sánchez Antonio Juan. Sucesorio Familiar 1 Acdo. en Expedientillo. Núm. Exp. 1171/1997.
Villafuerte Rosa María vs. Pérez Romero Juan José. Especial Familiar 1 Acdo. Núm. Exp. 325/2024.
Del Toro González José Enrique vs. Martínez Robles Esther. Controversias del Orden Familiar 1 Acdo. Núm. Exp. 1033/2024.

AUDIENCIA

Gallegos Martínez J Jesús su sucesión. Aud. Sucesorio Familiar. 1 Audiencia. Núm. Exp. 131/2025.
Ramírez Castillo Felícitas su sucesión. Aud. Sucesorio Familiar. 1 Audiencia. Núm. Exp. 45/2025.

SENTENCIAS DEFINITIVAS DEL 14 DE OCTUBRE DEL 2025

Rodríguez García Jesús Horacio vs. Silva González Osiris. Especial Familiar Sent. 1 Núm. Exp. 849/2024

LA SECRETARIA DE ACUERDOS
LIC. SELENE CELESTE ZAMUDIO RODRÍGUEZ

SECRETARÍA "B"
ACUERDOS DEL 14 DE OCTUBRE DEL 2025

Amaya Gómez Sandra Judith vs. Fonseca López Pablo Armando. Controversias del Orden Familiar 1 Acdo. en Incidente. Núm. Exp. 1726/2023 Inc. de Cambio de Guarda y Custodia.
Arias Chávez Diego Francisco vs. Vanessa Beltrán García. Controversias del Orden Familiar 1 Acdo. Núm. Exp. 400/2021.
Austin Chávez Marcia vs. Lazarini Tamayo Alejandro. Especial Familiar 1 Acdo. en Incidente. Núm. Exp. 328/2023 Inc. de Fijación de Pensión Alimenticia Definitiva.
Bautista Jiménez María del Rocío vs. Francisco Pérez Ávila. Especial Familiar 1 Acdo. en Incidente. Núm. Exp. 786/2010 Inc. de Liquidación de Sociedad Conyugal.
Bautista López Elida vs. Ruíz García Iván Ali. Controversias del Orden Familiar 1 Acdo. Núm. Exp. 1296/2024.
Bañuelos Mercado Israel Uriel vs. Bañuelos Salas Rufino. Controversias del Orden Familiar Audiencia. 1 Acdo. en Incidente. Núm. Exp. 1782/2016 Inc. de Cancel. de Pensión Alimenticia.
Bribiesca Angulo Ana María vs. Sánchez Bribiesca Ana Gabriela y Gutiérrez Smith Alonso. Controversias del Orden Familiar 1 Acdo. Núm. Exp. 1314/2024.
Camacho González Pedro su sucesión. Sucesorio Familiar 1 Acdo. Núm. Exp. 66/2025.
Canedo Maldonado Rocío vs. Ortiz Flores Bardo Acxel. Controversias del Orden Familiar 3 Acdos. Núm. Exp. 2014/2024.
Castillo Campos Carolina su sucesión. Sucesorio Familiar 1 Acdo. en Otros. Núm. Exp. 1944/2023 Secc. Cuarta.
Castro Rejon Aída Alianny vs. Ortega Arévalo Marco Antonio. Controversias del Orden Familiar Audiencia. 1 Acdo. Núm. Exp. 1986/2024.
Cervantes Salvatori Marisol vs. Alejandro Canej Vázquez Gongora. Especial Familiar E. 1 Acdo. en Incidente. Núm. Exp. 590/2021 Tomo Iii- Inc. de Régimen de Visitas y Convivencias - - Tomo Iii.
Chávez Torres Alejandro. Juris. Voluntaria Familiar 1 Acdo. Núm. Exp. 720/1998.
Cordero Olvera Carlos César. Sucesorio Familiar Ratifica. 1 Acdo. Núm. Exp. 640/2025.
Cossío Martínez José su sucesión. Sucesorio Familiar 1 Acdo. en Otros. Núm. Exp. 1766/2022 Secc. Segunda.

SOLO CONSULTA
SOLO CONSULTA
SOLO CONSULTA

Cruz Correa Arturo de Jesús su sucesión. Sucesorio Familiar 1 Acdo. Núm. Exp. 462/2025.
Días Salbador Ignacio vs. Velázquez Ponce María del Carmen. Especial Familiar 1 Acdo. en Incidente. Núm. Exp. 986/2022 Inc. de Incumplimiento de Compensación.
Domínguez Gonzales Angélica vs. Domínguez González Angelina. Ord. Civil Familiar 1 Acdo. en Incidente. Núm. Exp. 1524/2013 Inc. de Perm. de Derechos Hereditarios.
Escalante Sánchez María Vicenta vs. Luis Ortega Naranjo. Especial Familiar 1 Acdo. en Incidente. Núm. Exp. 1162/2008 Inc. de Nul. de Notificación.
Escobar Ma Guadalupe su sucesión. Sucesorio Familiar 1 Acdo. Núm. Exp. 1814/2024.
Esparza Morales Denisse vs. Ricardo Israel Mauleon Plata. Controversias del Orden Familiar 1 Acdo. Núm. Exp. 614/2016.
Espino Luna María Aurelia su sucesión. Sucesorio Familiar 1 Acdo. Núm. Exp. 1022/2024.
Fernández Lobato Imelda su sucesión. Sucesorio Familiar 1 Acdo. en Otros. Núm. Exp. 2408/2024 Secc. Cuarta.
Flores Martínez Roxana Linda vs. Adolfo Sánchez Mendoza. Especial Familiar Audiencia. 1 Acdo. en Incidente. Núm. Exp. 500/2007 Inc. de Aumento de Pensión Alimenticia.
Galindo y Díaz Dora Ruth su sucesión. Sucesorio Familiar 1 Acdo. en Expedientillo. Núm. Exp. 294/2023 Expedientillo.
González Mata Carlos vs. Mata Olguín María Trinidad su Sucesión y Licenciado Alfonso Zermeño Infante Notario Público Número Cinco del Distrito Federal hoy Ciudad de México. Ord. Civil Familiar 1 Acdo. Núm. Exp. 1064/2024.
González Mayo Gabriela Egladed vs. Morales Neria Francisco Javier. Controversias del Orden Familiar 1 Acdo. Núm. Exp. 1436/2024.
Gutiérrez Cruz Judith. Controversias del Orden Familiar Nuevo. 1 Acdo. Núm. Exp. 666/2025.
Guzmán Alcalá Melanie Shirel vs. Guzmán Gutiérrez Juan Víctor. Controversias del Orden Familiar 1 Acdo. Núm. Exp. 2312/2024.
Guzmán Leovigilda su sucesión. Sucesorio Familiar Dada Cuenta. 1 Acdo. en Otros. Núm. Exp. 1514/2015 Secc. Segunda.
Guzmán Monzalvo Carlos Enrique vs. Bautista Nava Esther. Controversias del Orden Familiar 1 Acdo. Núm. Exp. 524/2024.
Guzmán Reyes Claudia Eugenia vs. Mauricio Azael Durán Ortega. Especial Familiar 1 Acdo. en Incidente. Núm. Exp. 2270/2019 Inc. para Modificar Pensión Alimenticia Provisonal y para la Conservación del Patrimonio Adquir.
Hernández Beiza Juan vs. Rubén Ariel Camacho Escobar. Controversias del Orden Familiar 1 Acdo. Núm. Exp. 1316/2018.
Hernández Bernal Carlos Alberto su sucesión. Sucesorio Familiar 1 Acdo. Núm. Exp. 954/2022.
Hernández Flores Óscar Adamec su sucesión. Sucesorio Familiar 1 Acdo. Núm. Exp. 542/2025.
Hernández García Sharon vs. Medina Cruz Mario. Especial Familiar 1 Acdo. en Incidente. Núm. Exp. 532/2023 Inc. de Cambio de Guarda y Custodia.
Hernández Garibay Aldebaran vs. Mendoza Damián Verónica Dania. Ord. Civil Familiar Nuevo. 1 Acdo. Núm. Exp. 662/2025.
Hernández Gutiérrez Antonieta su sucesión. Sucesorio Familiar 1 Acdo. en Otros. Núm. Exp. 1130/2024 Secc. Segunda.
Hernández Olarte Néstor vs. Catalina Ojeda Arroyo. Especial Familiar 1 Acdo. en Incidente. Núm. Exp. 1692/2016 Inc. de Guarda y Custodia Compartida.
Hernández Pérez Efraín vs. Osorio Caleano Patricia. Controversias del Orden Familiar 1 Acdo. Núm. Exp. 340/2024.
Infante García Manuel su sucesión. Sucesorio Familiar 1 Acdo. Núm. Exp. 1294/2023.
Jiménez Gutiérrez Verónica Tamara vs. Castro Morales Jonathan. Controversias del Orden Familiar 1 Acdo. Núm. Exp. 850/2023.
Juárez Jiménez Luis Rodrigo vs. Coronado Bonilla Ligia Beatriz. Especial Familiar 2 Acdos. en Incidente. Núm. Exp. 588/2015 Inc. Vía de Apremio de Medida Provisional Promov. por Arantxa Juárez Coronado.
Juárez Jiménez Luis Rodrigo vs. Coronado Bonilla Ligia Beatriz. Especial Familiar 1 Acdo. en Incidente. Núm. Exp. 588/2015 Segundo Inc. de Cesación de Pensión Alimeticia.
Juárez Jiménez Luis Rodrigo. Especial Familiar 2 Acdos. en Incidente. Núm. Exp. 588/2015 Inc. en Vía de Apremio Cumpliiento de Medida Provisionalinterpuesto por Leonardo Rodrigo Juárez.
Korradi Ordaz Stephania Jos vs. Báeza Gómez Fernando. Controversias del Orden Familiar 1 Acdo. Núm. Exp. 1924/2015.
Laguna Monroy Martha Arianna vs. Cervantes Palma Joaquín Accel. Controversias del Orden Familiar 1 Acdo. Núm. Exp. 1328/2024.
López Ayala Mónica Gabriela vs. Lavalle Mingramm Juan. Especial Familiar 1 Acdo. Núm. Exp. 838/2023.
López Sánchez Nayeli vs. Gines Terán Juan Manuel. Controversias del Orden Familiar 1 Acdo. Núm. Exp. 2116/2024.
Luna López Claudia Ivonne vs. Molina Medinilla Mauricio Yovani. Especial Familiar Amparo. 1 Acdo. en Amparo. Núm. Exp. 182/2023 Amparo 1123/2025.
Luna Romero Filiberto su sucesión. Sucesorio Familiar 2 Acdos. Núm. Exp. 282/2025.
Manuel Salamanca Agustín vs. Torres Gutiérrez Miriam. Especial Familiar 1 Acdo. en Incidente. Núm. Exp. 1818/2013 Liquidación de Sociedad Conyugal.
Martínez Beltrán José Lucino su sucesión. Sucesorio Familiar 1 Acdo. Núm. Exp. 528/2025.
Martínez Bernal Héctor vs. Frías Vidal Abigail. Controversias del Orden Familiar 1 Acdo. Núm. Exp. 1584/2024.
Martínez Lara Justo Atenedoro su sucesión. Sucesorio Familiar 1 Acdo. en Otros. Núm. Exp. 1728/2023 Secc. Tercera.
Martínez Martínez Raquel su sucesión. Sucesorio Familiar 1 Acdo. Núm. Exp. 146/2025.
Medina Hernández Nayeli vs. Barceinas Durán Carlos Alberto. Controversias del Orden Familiar 1 Acdo. en Incidente. Núm. Exp. 1212/2022 Inc. de Cumpliiento de Sentencia.
Melgar Moreno Eusebio vs. Inés Natividad Osorio López. Especial Familiar 1 Acdo. en Incidente. Núm. Exp. 1256/2005 Inc. de Pago de Rentas.
Menchaca Miranda Lucero Ivonne vs. Almazán Barrera Gerardo. Controversias del Orden Familiar 1 Acdo. en Incidente. Núm. Exp. 2010/2022 Inc. de Pago Retroactivo de Alimentos.
Mendoza Vera Evaristo su sucesión. Sucesorio Familiar 1 Acdo. Núm. Exp. 480/2025.
Niebla Jiménez Ana Laura vs. García Roncal Samir. Controversias del Orden Familiar 1 Acdo. Núm. Exp. 2398/2024.
Ortiz Flores Jasmín Berenice vs. Vargas Alcocer Enrique Jonathan. Controversias del Orden Familiar 1 Acdo. Núm. Exp. 1760/2023.
Pasqualli García María Alicia su sucesión. Sucesorio Familiar 1 Acdo. Núm. Exp. 368/2025.
Peralta Cleto Zeferina su sucesión. Sucesorio Familiar 1 Acdo. Núm. Exp. 2416/2024.
Peralta Cleto Zeferina su sucesión. Sucesorio Familiar 1 Acdo. en Otros. Núm. Exp. 2416/2024 Secc. Segunda.
Pérez Estrada Rufina Rosalba su sucesión. Sucesorio Familiar 2 Acdos. Núm. Exp. 1606/2023.
Pérez Lerma Josefina su sucesión. Sucesorio Familiar Aclara. 1 Acdo. Núm. Exp. 636/2025.
Peña López Baltazar su sucesión. Sucesorio Familiar 1 Acdo. en Otros. Núm. Exp. 2292/2024 Secc. Segunda.
Rangel Contreras Angélica vs. Eduardo Valderrama Rangel. Controversias del Orden Familiar Aud. Especial Convn. Parcial. 1 Acdo. Núm. Exp. 358/2016.
Reyes Trigo Laura vs. Sergio Cárdenas Vázquez. Especial Familiar 1 Acdo. en Incidente. Núm. Exp. 1292/2010 Inc. de Nul. de Actuaciones Derivado del Inc. de Ejecc. de Sentencia.
Reyna Valdés Mario. Ord. Civil Familiar Audiencia. 1 Acdo. en Incidente. Núm. Exp. 942/2005 Inc. de Cancel. de Pensión Alimenticia.
Reynoso Almazán Ariana Lizbeth vs. Jiménez Chávez Eduardo. Controversias del Orden Familiar 1 Acdo. Núm. Exp. 2068/2024.
Reza Rodríguez María Gregoria vs. Mario Aguirre Fabre. Controversias del Orden Familiar 1 Acdo. en Incidente. Núm. Exp. 462/2009 Inc. de Nul. Absoluta por Ilicitud en el Objeto en el Fin.
Rivera Acevedo Mariana Berenice vs. Rocha González José Manuel. Controversias del Orden Familiar 1 Acdo. Núm. Exp. 2200/2024.
Saavedra Ramírez Mauricio vs. Robledo Pimentel Perla Guadalupe. Especial Familiar 1 Acdo. Núm. Exp. 368/2023.
Sánchez Abarca Samantha Michelle su sucesión. Sucesorio Familiar 1 Acdo. Núm. Exp. 1066/2024.
Sánchez González Araceli vs. Hernández Salgado José Alfredo. Controversias del Orden Familiar 1 Acdo. Núm. Exp. 1920/2024.
Solache Gómez Marisol vs. Rosales González Iván Eduardo. Controversias del Orden Familiar 2 Acdos. Núm. Exp. 2128/2024.
Sotomayor Jiménez Humberto su sucesión. Sucesorio Familiar 1 Acdo. Núm. Exp. 438/2025.
Suárez Castillo Alma Rosa vs. Ramiro Maya Castañeda. Controversias del Orden Familiar 2 Acdos. Núm. Exp. 1528/2017.

SOLO CONSULTA
SOLO CONSULTA
SOLO CONSULTA

Suárez Sánchez Ernesto su sucesión. Sucesorio Familiar 1 Acdo. Núm. Exp. 128/2025.
Toledo Lara Ana Karina vs. Pérez Padilla Alexis Rodrigo. Controversias del Orden Familiar Billetes. 1 Acdo. Núm. Exp. 1670/2022.
Torres Carlos Vicenta vs. Coronilla Rocha Juan. Controversias del Orden Familiar 1 Acdo. Núm. Exp. 672/2024.
Treviño San Miguel Marco Antonio su sucesión. Sucesorio Familiar 1 Acdo. Núm. Exp. 596/2025.
Uribe Vega Aldo vs. Claudia Roxana Monreal Almaraz. Especial Familiar 1 Acdo. en Incidente. Núm. Exp. 1072/2019 de Alimentos.
Vallejo Villavicencio Adolfo su sucesión. Sucesorio Familiar 1 Acdo. Núm. Exp. 436/2024.
Velázquez y Sánchez Emma su sucesión. Sucesorio Familiar 1 Acdo. Núm. Exp. 512/2024.
Vidal Granados José Luis y Morales Hinojosa Yolanda vs. Vidal Morales Lizek Areli y Hernández Rivera Víctor Manuel. Controversias del Orden Familiar 1 Acdo. Núm. Exp. 1644/2024.
Vilchis López José. Sucesorio Familiar Expedientillo. 1 Acdo. Núm. Exp. 566/2016.
Yaffar Gutiérrez Alicia. Sucesorio Familiar 1 Acdo. Núm. Exp. 14/2006 Bis. 1.
Del Río Olague Gabriela vs. Jiménez Monterola Olivia y Álvarez del Río Gustavo Alan. Ord. Civil Familiar Nuevo. 1 Acdo. Núm. Exp. 660/2025.
NO PUBLICADOS
Gutiérrez Salcedo Gilberto Abraham vs. Franco Castañeda Ana Yazmín. Controversias del Orden Familiar Audiencia. 1 Acdo. Núm. Exp. 114/2024.
Porrás Gutiérrez Claudia su sucesión. Sucesorio Familiar 1 Acdo. Núm. Exp. 1548/2024.
AUDIENCIA
Martínez Luis Roberto su sucesión. Aud. Sucesorio Familiar. 1 Audiencia. Núm. Exp. 130/2025.
Serrano Pérez Genara Gudelia su sucesión. Aud. Sucesorio Familiar. 1 Audiencia. Núm. Exp. 2410/2024.

SENTENCIAS INTERLOCUTORIAS

Jiménez Ruíz Eliseo. Sucesorio Familiar Sent. 1 Sent. Inter. en Incidente. Núm. Exp. 506/2007 Inc. de Ejecc. de Venta de Inmueble
Juárez Acosta Octavio su sucesión. Sucesorio Familiar Sent. 1 Sent. Inter. en Otros. Núm. Exp. 646/2024 Secc. Segunda

LA SECRETARIA DE ACUERDOS
LIC. BLANCA ESTELA VALDEZ SANTAMARÍA

VIGÉSIMO QUINTO DE LO FAMILIAR

SECRETARÍA "A"
ACUERDOS DEL 14 DE OCTUBRE DEL 2025

Abuin Moreiras Jaime Manuel Bernardo vs. Sucesorio Familiar Acuerdo. 1 Acdo. Núm. Exp. 3153/2024 Tomo III Secc. Primera.
Acosta Lozano Hortencia vs. Pacheco Jiménez Francisco Javier. Controversias del Orden Familiar 1 Acdo. en Incidente. Núm. Exp. 705/2003 Inciente de Cancel. de Pensión Alimenticia.
Adame Cerón Nancy vs. Lezama Sánchez Fernando. Especial Familiar Acuerdo. 2 Acdos. en Incidente. Núm. Exp. 2735/2024 Inc. de Guarda y Custodia Definitiva.
Adame Cerón Nancy vs. Lezama Sánchez Fernando. Especial Familiar Acuerdo. 1 Acdo. en Incidente. Núm. Exp. 2735/2024 Inc. de Pago de Pensiones Alimenticias Cobradas e Indebidamente Gastadas.
Alcántara Valerio Cristina vs. Atilano Alcántara Sonia y García García Roberto Félix. Controversias del Orden Familiar Acuerdo. 1 Acdo. Núm. Exp. 2749/2024.
Alegría Macías Adriana Guadalupe vs. Díaz Sánchez Francisco Gabriel. Alim. Acuerdo. 1 Acdo. Núm. Exp. 1187/2000.
Alegría Macías Adriana Guadalupe vs. Díaz Sánchez Francisco Gabriel. Controversias del Orden Familiar Acuerdo. 1 Acdo. Núm. Exp. 1187/2000 Inc. de Cancel. de Pension.
Álvarez Zúñiga Eliseo Rubén vs. Salas Navarro Jazmín Gabriela. Controversias del Orden Familiar Acuerdo. 2 Acdos. Núm. Exp. 2835/2024.
Ambrosi Zetina Vicente Carlos vs. Sucesorio Familiar Acuerdo. 1 Acdo. en Incidente. Núm. Exp. 2163/2024 Inc. de Liqudación de Gastos y Costas.
Arzate Malpica Luz María vs. Apango Pérez Edgar Gustavo Isaac. Controversias del Orden Familiar Acuerdo. 1 Acdo. en Incidente. Núm. Exp. 521/2009 Inc. de Pago de Pensiones Vencidas y No Pagadas.
Ballesteros Abonza Javier Sotero vs. Hernández Lomas Antonia. Especial Familiar Acuerdo. 1 Acdo. en Incidente. Núm. Exp. 223/2024 Inc. de Salida y Desocup. del Dom. Conyugal.
Barajas Chiñas Tania Guadalupe vs. Díaz Sala Jorge Hugo. Especial Familiar Acuerdo. 1 Acdo. Núm. Exp. 1307/2012.
Barajas Chiñas Tania Guadalupe vs. Díaz Sala Jorge Hugo. Especial Familiar Acuerdo. 1 Acdo. en Incidente. Núm. Exp. 1307/2012 Inc. de Reduc. de Pensión Alimenticia.
Camacho Millán Elfega vs. Alaniz Espinoza Salvador. Controversias del Orden Familiar 1 Acdo. Núm. Exp. 797/2018 Cuad. de Amp. 596/2025- V.
Castillo Botello Irma Lizeth vs. Aranda Murillo Luis Ángel. Controversias del Orden Familiar Entrega de Billete. 1 Acdo. Núm. Exp. 3215/2024 Tomo Ii.
Castro León Erasmo. Sucesorio Familiar Acuerdo. 1 Acdo. Núm. Exp. 177/2018 Secc. Segunda.
Contreras Martínez Claudia vs. Navarro Fierro Rubén Israel. Controversias del Orden Familiar 1 Acdo. en Incidente. Núm. Exp. 177/2025 Inciente de Cancel. de Pensión Alimenticia.
Durán Macías Ignacio Francisco vs. Durán Vázquez Elizabeth y Durán Vázquez Miguel Ángel. Sucesorio Familiar 1 Acdo. Núm. Exp. 669/2025.
Figueroa Luz Lázaro su sucesión. Sucesorio Familiar 1 Acdo. en Expedientillo. Núm. Exp. 2979/2024 Expedientillo.
Galicia Chacón Luis Fernando vs. Martínez García Alejandra Ivonne. Especial Familiar 1 Acdo. Núm. Exp. 1807/2013 Inc. de Incremento de Pensión Alimenticia.
García Cerritos Esperanza. Sucesorio Familiar Acuerdo. 1 Acdo. en Incidente. Núm. Exp. 1811/2023 Inc. de Repos. de Autos.
García Escamilla María del Carmen vs. Rivera García Raúl. Controversias del Orden Familiar Acuerdo. 2 Acdos. en Incidente. Núm. Exp. 779/2023 Inc. de Modificación de Pensión Alimenticia Provisional.
Garduño Vázquez Manuel. Sucesorio Familiar 2 Acdos. Núm. Exp. 783/2021 Secc. Segunda.
Gaspar Mata Gumercindo su sucesión. Sucesorio Familiar Susp. Sentencia. 1 Acdo. en Otros. Núm. Exp. 1445/2023 Cuarta Seccion.
González Quiroz Aurora su sucesión. Sucesorio Familiar Acuerdo. 1 Acdo. Núm. Exp. 21/2025.
Grande Hernández Juan su sucesión. Sucesorio Familiar 1 Acdo. Núm. Exp. 579/2025.
Hernández Téllez Otilia. Sucesorio Familiar 1 Acdo. Núm. Exp. 445/2020.
Herrera Rodríguez Miguel Ángel vs. Rodríguez Hernández Ana Luz. Controversias del Orden Familiar 1 Acdo. Núm. Exp. 2695/2024 Tomo Ii.
Ibáñez Vega Patricia vs. Carlos Alberto González Muñoz. Controversias del Orden Familiar 1 Acdo. en Expedientillo. Núm. Exp. 369/2025.
Jiménez Peralta Jorge vs. Bisueto Flores Susana Elizabeth. Controversias del Orden Familiar 1 Acdo. Núm. Exp. 2243/2014 Tomo IV Principal.
Juárez Hernández Israel su sucesión. Sucesorio Familiar 1 Acdo. Núm. Exp. 617/2025.
Larrieta Clemente Juan Carlos vs. Albañez Flores Andrea Mishel. Controversias del Orden Familiar 1 Acdo. Núm. Exp. 1169/2024.
López García José David vs. Jiménez Jaramillo Sheccid Andrea. Controversias del Orden Familiar Acuerdo. 1 Acdo. Núm. Exp. 223/2025.
Lozano Pérez Diana Fernanda vs. Flores Lozano Jorge Enrique. Controversias del Orden Familiar Acuerdo. 1 Acdo. Núm. Exp. 3187/2024 Tomo Iv.
Luna Osorio Nancy vs. de Santiago Reyes Edgar. Controversias del Orden Familiar Entrega de Billete. 1 Acdo. Núm. Exp. 399/2015 Bis. 2 Tomo Ii.
Maldonado Mena María Natalia Beatriz su sucesión. Juris. Voluntaria Familiar Acuerdo. 1 Acdo. Núm. Exp. 3371/2024.
Marcos Lanas Leticia vs. Uroz Mateu Alfredo. Especial Familiar 1 Acdo. en Expedientillo. Núm. Exp. 187/2025 Cuad. de Amp. Dc 519/2024- 13.
Martínez Aguilar Beatriz su sucesión. Sucesorio Familiar 1 Acdo. Núm. Exp. 593/2025.
Martínez Contreras Exel vs. Ramos Ceballos Yazmín. Controversias del Orden Familiar Acuerdo. 2 Acdos. Núm. Exp. 1367/2024.
Martínez y Sáenz Josefina. Juris. Voluntaria Familiar Acuerdo. 1 Acdo. Núm. Exp. 1931/2024.
Montanez López Mario Alejandro vs. Rodríguez Silva Tania. Especial Familiar 1 Acdo. Núm. Exp. 913/2016.
Morales Santoyo María de la Luz su sucesión. Sucesorio Familiar 1 Acdo. Núm. Exp. 667/2025.

SOLO CONSULTA
SOLO CONSULTA
SOLO CONSULTA

Najar Gallardo Ramón vs. Najar Gallardo Luis Alberto y Avendaño Hernández Lizbeth Vanessa. Controversias del Orden Familiar Acuerdo. 7 Acdos. Núm. Exp. 1045/2023 Tomo II Principal.

Nájera Hernández Rosa Iselda vs. Corona Nájera Pamela Itzyar. Controversias del Orden Familiar Acuerdo. 1 Acdo. en Otros. Núm. Exp. 2509/2024 Tomo Ii.

Neria Pérez Laura su sucesión. Sucesorio Familiar Expdllo. 1 Acdo. Núm. Exp. 97/2022.

Olivares Romo Claudia vs. Toledo Sandoval Mario. Controversias del Orden Familiar 1 Acdo. Núm. Exp. 561/2016 Bis. 2 Tomo Ii.

Ortiz de la Cruz Braulia su sucesión. Sucesorio Familiar Acuerdo. 1 Acdo. Núm. Exp. 1631/2023.

Pérez Tagle Valverde Benjamín su sucesión. Juris. Voluntaria Familiar Acuerdo. 1 Acdo. Núm. Exp. 1575/2024.

Pérez Trujillo Imelda Edith vs. Hernández Rueda Sergio. Controversias del Orden Familiar Acuerdo. 1 Acdo. Núm. Exp. 1475/2024.

Quebrado Mendoza Bárbara su sucesión. Sucesorio Familiar Acuerdo. 1 Acdo. Núm. Exp. 623/2025.

Reséndiz Orozco Eva vs. David Jorge Castañeda Rodríguez. Ord. Civil Familiar Acuerdo. 1 Acdo. Núm. Exp. 855/2008 Tomo Ii.

Rincón Gallardo Vergara Adriana vs. Fernández Ayala Miguel Ángel. Controversias del Orden Familiar Acuerdo. 1 Acdo. en Incidente. Núm. Exp. 2415/2024 Inc. de Incumplimiento de Convn. I.

Rincón Gallardo Vergara Adriana vs. Fernández Ayala Miguel Ángel. Controversias del Orden Familiar Acuerdo. 1 Acdo. en Incidente. Núm. Exp. 2415/2024 Segundo Inc. de Incumplimiento de Convn. Ii.

Romo López María Auxiliadora su sucesión. Sucesorio Familiar Acuerdo. 1 Acdo. Núm. Exp. 567/2025 Secc. Segunda.

Ruíz Barrios Gabriela Natali vs. Valtierra Colín David. Controversias del Orden Familiar 2 Acdos. Núm. Exp. 2073/2023 Tomo II Principal.

Sedano Arellano Rafael su sucesión. Sucesorio Familiar Acuerdo. 1 Acdo. Núm. Exp. 539/2025.

Téllez Posadas María Antonia su sucesión. Sucesorio Familiar 1 Acdo. Núm. Exp. 589/2025.

Torres Quintero Norma Angélica. Juris. Voluntaria Familiar Acuerdo. 1 Acdo. Núm. Exp. 583/2025.

Tramini Poli y/o Marie José Tramini de Paz Marie José vs. Rojas Serafín Enrique Rodrigo. Actos Prejudiciales Familiar 1 Acdo. Núm. Exp. 964/2020 Secc. Primera Tomo Iv.

Valencia Garcia Lizeth Yomelin vs. Villaseñor García Daniel. Controversias del Orden Familiar Acuerdo. 1 Acdo. Núm. Exp. 2077/2024.

Vieyra Moreno Ana Laura vs. Rosales Salazar Raúl Rubén. Especial Familiar 1 Acdo. en Amparo. Núm. Exp. 917/2018 Cuad. de Amparo 1180/2025.

Zárate Solís Yuliana vs. López López Abraham. Controversias del Orden Familiar 1 Acdo. Núm. Exp. 2333/2012.

De Jesús Moreno Carolain Yuliana vs. Cruz Domínguez Jorge Iván. Controversias del Orden Familiar Acuerdo. 1 Acdo. Núm. Exp. 1407/2024.

AUDIENCIA

Marcelino Dorantes Marco Antonio vs. Jiménez Hernández Mónica. Platica Especial Familiar. 1 Audiencia. Núm. Exp. 219/2025.

Mendoza Rodríguez César vs. Girón Ramírez Irma Miriam. Aud. Incidental Ord. Civil Familiar. 1 Aud. en Incidente. Núm. Exp. 2155/2024 Inc. de Reduc. de Pensión Alimenticia.

Ruíz Martínez Manuel vs. Díaz Bethencourt Dinhora. Aud. Incidental Especial Familiar. 1 Aud. en Incidente. Núm. Exp. 897/2018 Segundo Inc. de Compensacion.

SENTENCIAS DEFINITIVAS DEL 14 DE OCTUBRE DEL 2025

Alcaraz Martínez Lorena Marcela vs. Ortega Velderrain Rafael Enrique. Controversias del Orden Familiar Sent. Def. 1 Núm. Exp. 1037/2022

SENTENCIAS INTERLOCUTORIAS

Ocampo García Rocio vs. Gasca Chihuahua José Luis. Controversias del Orden Familiar Sent. Interl. 1 Sent. Inter. en Otros. Núm. Exp. 1443/2003 Inc. de Repos. de Autos

EL SECRETARIO DE ACUERDOS
LIC. SALVADOR DURÁN COMPARAN

SECRETARÍA "B"
ACUERDOS DEL 14 DE OCTUBRE DEL 2025

Aguilera Garduño Jéssica vs. González López Óscar. Controversias del Orden Familiar 1 Acdo. en Incidente. Núm. Exp. 872/2021.

Arellano Villaseñor Alejandro Israel vs. Portillo Esquivel Karina Isabel. Controversias del Orden Familiar 2 Acdos. Núm. Exp. 218/2025.

Arellano Villaseñor Alejandro Israel vs. Portillo Esquivel Karina Isabel. Controversias del Orden Familiar 1 Acdo. en Incidente. Núm. Exp. 218/2025 Inc. de Reduc. de Pensión Alimenticia.

Arellano Villaseñor Alejandro Israel vs. Portillo Esquivel Karina Isabel. Controversias del Orden Familiar 1 Acdo. en Incidente. Núm. Exp. 218/2025 Inc. de ¿Pago Retroactivo de Pensión Alimenticia.

Arévalo Hernández Claudia Viridiana vs. Adame Hernández Erick Alejandro. Controversias del Orden Familiar 1 Acdo. Núm. Exp. 382/2025.

Bac Lizardi Stephanie Ann vs. Fernández Torres Eric Javier. Especial Familiar 1 Acdo. en Incidente. Núm. Exp. 1874/2018 Inc. de Reduc. de Pensión Alimenticia.

Badillo Cruz Aurora. Sucesorio Familiar 1 Acdo. Núm. Exp. 2198/2024.

Bárcenas Sandoval Nancy Guadalupe vs. Montiel González Juan Carlos. Controversias del Orden Familiar 1 Acdo. Núm. Exp. 970/2015.

Barrera Castillo Celia. Sucesorio Familiar 1 Acdo. Núm. Exp. 522/2018.

Bartlett Chávez Sonia Deyanira vs. Hernández Mendoza Fernando Rodolfo. Especial Familiar 1 Acdo. en Incidente. Núm. Exp. 3206/2024 Inc. de Fijación de Pensión Alimenticia.

Bautista Trejo Iván Jesús vs. Martínez Hernández Tania Elia. Especial Familiar 1 Acdo. Núm. Exp. 2548/2024.

Buchdid Marck Michelle. Sucesorio Familiar 1 Acdo. Núm. Exp. 1868/2017.

Cabello Méndez Ares vs. Lascarez Báez Ivonne. Controversias del Orden Familiar 1 Acdo. Núm. Exp. 2744/2024 Tomo Ii.

Cárdenas Cortés Marcela Berenice vs. Salazar Aguilar Michelle. Controversias del Orden Familiar Emplazamiento. 1 Acdo. en Incidente. Núm. Exp. 1214/2022 Incicente de Modificacin e Régimen de Visitas y Convivencias.

Castilleja Sánchez María Fernanda vs. Castilleja Rojas Edgar Omar. Controversias del Orden Familiar 1 Acdo. Núm. Exp. 1192/2021.

Ceballos Ortega Joel vs. Salero Gutiérrez María Elizabeth. Controversias del Orden Familiar 1 Acdo. Núm. Exp. 372/2025 Segundo Tomo Cuad. Principal Ii.

Chávez Jiménez Francisco su sucesión. Sucesorio Familiar 1 Acdo. en Incidente. Núm. Exp. 456/2023 Inc. de Remoción de Albacea.

Estévez Baca María Soledad vs. Rodríguez Gaona Arturo. Controversias del Orden Familiar 1 Acdo. Núm. Exp. 2684/2024 Tomo Iv.

Fernández Erives Aida Mónica vs. Sanz Cobián Francisco Javier. Especial Familiar 1 Acdo. en Incidente. Núm. Exp. 1404/2023 Inc. para Regular Las Consecuencias Inherentes a la Disol. del Vinculo Matrimonial.

Ferrat Sola Román. Sucesorio Familiar 1 Acdo. en Incidente. Núm. Exp. 2654/2024 Inc. para Complementar el Inventario y Avaluó.

Fuentes Méndez Marcia Ernadeni vs. Pineda Cerda Eduardo. Controversias del Orden Familiar 1 Acdo. Núm. Exp. 3110/2024.

Fuentes Méndez Marcia Ernadeni vs. Pineda Cerda Eduardo. Controversias del Orden Familiar 2 Acdos. en Otros. Núm. Exp. 3110/2024 Vía de Apremio (09 Nov 2023).

Fuentes Nava Julia Yolotzin vs. Muñiz Rubio Juan David. Controversias del Orden Familiar 1 Acdo. Núm. Exp. 156/2024 Cuad. de Amp. 1160/2025- Iv.

Gallo Padilla Pedro. Test. 1 Acdo. Núm. Exp. 766/1971.

Galván Ávila José Luis su sucesión. Sucesorio Familiar 1 Acdo. Núm. Exp. 138/2025.

García Colín Noemí su sucesión. Sucesorio Familiar 1 Acdo. Núm. Exp. 1748/2023.

Gaspar Castillo Serapio. Sucesorio Familiar 1 Acdo. Núm. Exp. 182/2020.

Gil Barrón Lilia Ericka vs. Robles Flores Israel. Especial Familiar 1 Acdo. Núm. Exp. 606/2013.

González Garcés Leticia Alicia su sucesión. Sucesorio Familiar 1 Acdo. Núm. Exp. 626/2025.

González Hernández Martín Francisco. Juris. Voluntaria Familiar 1 Acdo. en Incidente. Núm. Exp. 620/2010 Inc. de Remoción de Tutriz y Curatriz.

Granados Sánchez Jéssica vs. Santiago Maldonado Alfonso. Especial Familiar 2 Acdos. Núm. Exp. 748/2009.

Gutiérrez Morales Brenda Joanna vs. Tarango Piccini Francisco Rogelio. Oral Mercantil 1 Acdo. Núm. Exp. 682/2021.

Hernández Fuentes María Luisa su sucesión. Sucesorio Familiar 1 Acdo. en Otros. Núm. Exp. 2252/2024 Secc. Segunda.

Hernández Hernández Diana María vs. Maldonado Alfonso Higinio. Controversias del Orden Familiar 1 Acdo. Núm. Exp. 2748/2024.

Hernández López Guadalupe vs. Espinoza Espinoza Héctor. Controversias del Orden Familiar 1 Acdo. en Expedientillo. Núm. Exp. 2014/2017 Expedientillo.

SOLO CONSULTA
SOLO CONSULTA
SOLO CONSULTA

Hernández Pérez Bárbara Lizeth vs. Ordaz Ramírez Guillermo. Controversias del Orden Familiar 1 Acdo. en Incidente. Núm. Exp. 1914/2016 Inc. de Aumento de Pensión Alimenticia.
Jacques Danse Patrick Bernard. Controversias del Orden Familiar 1 Acdo. Núm. Exp. 1648/2019 Inc. de Cancel. de Visitas y Convivencias.
José Fermín Sánchez. Sucesorio Familiar 1 Acdo. en Expedientillo. Núm. Exp. 2148/2022 Expedientillo.
Leal Cajero Andrea vs. Sánchez Barragán Ciancarlo Salvador. Controversias del Orden Familiar 1 Acdo. Núm. Exp. 1182/2018.
Madrid Herrera Pricila vs. Gómez Madrid José. Especial Familiar Entrega de Billete. 1 Acdo. Núm. Exp. 226/2025.
Martínez Estrada Margarito. Sucesorio Familiar 2 Acdos. Núm. Exp. 2066/2023.
Martínez Martínez Alma Mireya vs. Núñez Mares Rafael. Controversias del Orden Familiar 1 Acdo. Núm. Exp. 3374/2024.
Martínez Montoya Patricia Araceli vs. Sarmiento Ortega Manuel Alejandro. Controversias del Orden Familiar 1 Acdo. en Incidente. Núm. Exp. 2134/2016 Inc. de Cesación de Pension.
Martínez Segura Arturo su sucesión. Sucesorio Familiar 2 Acdos. Núm. Exp. 1206/2024.
Mauricio Salvador Juana su sucesión. Sucesorio Familiar 1 Acdo. Núm. Exp. 634/2025.
Mejía Castañeda María Josefa. Sucesorio Familiar 1 Acdo. Núm. Exp. 642/2023.
Méndez Méndez Hermelinda su sucesión. Sucesorio Familiar 1 Acdo. Núm. Exp. 636/2025.
Mendoza Islas Yeltsin vs. Suárez Fernández Marlon. Especial Familiar 1 Acdo. Núm. Exp. 584/2024.
Mercado Méndez Yolanda vs. Zayas Torres Alberto. Controversias del Orden Familiar 1 Acdo. Núm. Exp. 1794/2012 Inc. de Cambio de Guarda y Custodia.
Molina Agustín Adelina. Sucesorio Familiar 1 Acdo. en Incidente. Núm. Exp. 218/2020 Inc. Remoción de Albacea.
Morales Cortés Agustín su sucesión. Sucesorio Familiar 1 Acdo. Núm. Exp. 216/2022 Secc. Segunda.
Navarrete Sánchez José vs. Navarrete Mejorada Lizeth y Navarrete Mejorada Monserrat. Controversias del Orden Familiar 1 Acdo. Núm. Exp. 1728/2024.
Orta Bautista Adrián. Test. 1 Acdo. Núm. Exp. 724/1965.
Ortega Almaraz Higinio su Suc. Sucesorio Familiar 1 Acdo. Núm. Exp. 453/2025.
Ortiz Coto Juan Rafael y Burgos Portillo Martha Alicia. Especial Familiar 1 Acdo. Núm. Exp. 494/2025.
Palacios Rasso Rocío Carolina vs. Espino Lozada Alejandro. Controversias del Orden Familiar 1 Acdo. Núm. Exp. 1686/2024.
Palomino Barrios Ruth Anatere vs. Rodríguez Garcés Nilton. Controversias del Orden Familiar 1 Acdo. en Incidente. Núm. Exp. 3152/2024 Inc. de Pago de Pensiones Caídas y Vencidas.
Pena Pérez Beatriz Gregoria vs. Ávila Corletts José Luis. Controversias del Orden Familiar 2 Acdos. en Incidente. Núm. Exp. 884/2002 Inc. de Cancel. de Pensión Alimenticia.
Pérez García Homero vs. de Los Santos Flores Ethel Tatiana. Especial Familiar 1 Acdo. Núm. Exp. 2920/2024.
Ramírez Bernal María de Jesús Adela. Sucesorio Familiar 2 Acdos. Núm. Exp. 2146/2012.
Ramírez Hernández Carmen Angélica vs. González Velázquez Héctor. Controversias del Orden Familiar 1 Acdo. en Otros. Núm. Exp. 28/2021 Tomo Iii.
Ríos Zúñiga Claudia Dolores vs. Arzaba Escobar Óscar David. Controversias del Orden Familiar 1 Acdo. Núm. Exp. 2694/2024 Tomo Iii.
Rocha Jiménez Rudy vs. Bárcenas Sosa Alma Laura. Especial Familiar 1 Acdo. Núm. Exp. 1364/2023.
Rodríguez Guadarrama Bertha su sucesión. Sucesorio Familiar 1 Acdo. en Expedientillo. Núm. Exp. 2980/2024.
Rodríguez Zúñiga Martha su sucesión. Sucesorio Familiar 1 Acdo. en Otros. Núm. Exp. 1532/2021 Cuarta Seccion.
Romero Jiménez Maribel vs. Ramírez Flores Aldo Sergio. Especial Familiar 1 Acdo. en Incidente. Núm. Exp. 2000/2023 Inc. de Liquidación de la Sociedad Conyugal.
Romero Jiménez Maribel vs. Ramírez Flores Aldo Sergio. Especial Familiar 1 Acdo. en Incidente. Núm. Exp. 2000/2023 Inicidente de Cancel. de Pensión Alimenticia.
Romero Márquez Alejandro. Juris. Voluntaria Familiar 1 Acdo. en Cuadernillo. Núm. Exp. 2484/2024 Rendición de Ctas. 2024.
Romero Palomera Anastacio. Sucesorio Familiar 1 Acdo. Núm. Exp. 358/2020.
Sandoval Rico Rubén su sucesión. Sucesorio Familiar 1 Acdo. Núm. Exp. 2322/2024.
Soto Montoya Brenda Lilián vs. Pacheco Salazar Enrique Eduardo. Controversias del Orden Familiar 1 Acdo. en Expedientillo. Núm. Exp. 612/2023 Expedientillo.
Suárez Martínez María de la Esperanza vs. Uribe Limón Sandra Angélica. Ord. Civil Familiar 1 Acdo. Núm. Exp. 1133/2020 Ord. Civil Impugnación de Test. Tomo Dos.
Trejo Ramírez Rebeca vs. Monroy Trejo José Iván y Cisneros Mejía Diana Isabel. Controversias del Orden Familiar 1 Acdo. Núm. Exp. 2060/2022.
Troncoso Ortiz Daniel Eduardo vs. Troncoso Guadarrama Daniel Alberto. Controversias del Orden Familiar 1 Acdo. en Expedientillo. Núm. Exp. 2202/2023 Cuad. de Amp. D. C. 570/2025.
Urquidi Ricaud Lorena vs. Pailles Orozco Luis Carlos. Controversias del Orden Familiar 1 Acdo. Núm. Exp. 125/2025 Principal Tomo Iii.
Valdés Pinzón Miguel. su Sucesión. Test. 1 Acdo. Núm. Exp. 1300/2005.
De la Fuente Mendoza Aníbal Orlando. Juris. Voluntaria Familiar 1 Acdo. en Otros. Núm. Exp. 1994/2012 Rendición Decuentas 2024.

MAL PUBLICADOS

Bartlett Chávez Sonia Deyanira vs. Hernández Mendoza Fernando Rodolfo. Especial Familiar 1 Acdo. en Incidente. Núm. Exp. 3206/2024 Inc. de Fijación de Pensión Alimenticia.

NO PUBLICADOS

Cruz Castro Vania Inés vs. Carbajal Cortazar Alejandro. Controversias del Orden Familiar 3 Acdos. Núm. Exp. 1346/2024.
Rodríguez Jáuregui Eloísa vs. Guadarrama Flores Marco Antonio. Especial Familiar 1 Acdo. Núm. Exp. 38/2011 Principal (Tomo Ii).

AUDIENCIA

Sosa Ordaz Benito su sucesión. Sucesorio Familiar. 1 Audiencia. Núm. Exp. 1602/2022.
Zarazua Bravo Mirta Alejandra vs. Aguilar Zacarías Diana Rosa. Platica Controversias del Orden Familiar 1 Audiencia. Núm. Exp. 1182/2024.

SECRETARIA DE ACUERDOS POR MINISTERIO DE LEY
MITCHELL HERNÁNDEZ MIRANDA

VIGÉSIMO SEXTO DE LO FAMILIAR

SECRETARIA "A"
ACUERDOS DEL 14 DE OCTUBRE DEL 2025

Álvarez González María Elena vs. García Rosas Daniel. Especial Familiar Acuerdo. 2 Acdos. Núm. Exp. 489/2025 Principal.
Barajas de Labastida Juan Jaime su sucesión. Sucesorio Familiar 1 Acdo. Núm. Exp. 29/2025.
Calderón Zapata Deysi Yulied vs. Orrantia Cantú Ricardo Alberto. Ord. Civil Familiar 1 Acdo. Núm. Exp. 153/2025.
Cantarell Montes Johana vs. Osornio López Ángel. Controversias del Orden Familiar Acuerdo. 1 Acdo. Núm. Exp. 3403/2024.
Cruz Vega Martha su sucesión. Sucesorio Familiar 1 Acdo. Núm. Exp. 3347/2024.
Cárdenas Ramírez Juan Andrés vs. Cárdenas Hernández Aldo Iván. Controversias del Orden Familiar 1 Acdo. Núm. Exp. 459/2015 Principal Tomo Ii.
Dávalos Navarro Cynthia Giovanna vs. César Alejandro Tumalan Castañeda. Especial Familiar Acuerdo. 1 Acdo. Núm. Exp. 879/2020.
Delgado Cureño Juan Antonio vs. Moreno García Hilda Alejandra. Especial Familiar 1 Acdo. en Incidente. Núm. Exp. 2991/2024 Inc. de Ejecucion.
Delgado Cureño Juan Antonio vs. Moreno García Hilda Alejandra. Especial Familiar 1 Acdo. Núm. Exp. 2991/2024 Inc. de Liquidación de Sociedad Conyugal Ii.
Escalante Villenueva Ana Luisa. Controversias del Orden Familiar Visto. 1 Acdo. en Expedientillo. Núm. Exp. 579/1998.
Estrella Jiménez Rafael. Sucesorio Familiar 1 Acdo. Núm. Exp. 659/2025.
Farelas Pacheco Damaris vs. Porrás López Óscar Rodrigo. Especial Familiar 2 Acdos. Núm. Exp. 3387/2024.
Farelas Pacheco Damaris vs. Porrás López Óscar Rodrigo. Especial Familiar 1 Acdo. en Incidente. Núm. Exp. 3387/2024 Guarda y Custodia, Régimen de Visitas y Pensión (Promov. Pordamaris).
Farelas Pacheco Damaris vs. Porrás López Óscar Rodrigo. Especial Familiar 2 Acdos. en Incidente. Núm. Exp. 3387/2024 Inc. para Regular de Manera Def. Las Cosecuenicas del Div. Sobre Guarda y Cust. de Óscar.

SOLO CONSULTA
SOLO CONSULTA
SOLO CONSULTA

Flores Sánchez Paola vs. Domínguez Maciel Cristian. Controversias del Orden Familiar 1 Acdo. en Incidente. Núm. Exp. 1701/2023 Vía de Apremio.
Galán González Norma Ibeth vs. Fernando Pérz Elizalde. Controversias del Orden Familiar Entrega de Billete. 1 Acdo. Núm. Exp. 1623/2008 Principal Tomo Iv.
García Laserna María del Consuelo vs. Emilio Fernando Rivera y Cruz. Div. Incausado 1 Acdo. Núm. Exp. 947/2011.
García Martínez Heli vs. Fabiola Carolina Téllez Alcaraz. Especial Familiar 1 Acdo. en Incidente. Núm. Exp. 1733/2019 Inc. de Pago de Pensiones Vencidas y No Pagadas.
García Martínez Heli vs. Fabiola Carolina Téllez Alcaraz. Especial Familiar 1 Acdo. en Incidente. Núm. Exp. 1733/2019 Inc. de Pensión Alimenticia Def. y Compensación como Consecuencias Inherentes.
Gómez Torres Salustia. Sucesorio Familiar 1 Acdo. Núm. Exp. 549/2025.
Hernández Bollas Joaquín vs. Guzmán Cruz Carolina. Controversias del Orden Familiar 1 Acdo. Núm. Exp. 835/2024.
Hernández García Dolores vs. Vázquez Vázquez Cruz Alberto. Controversias del Orden Familiar 2 Acdos. Núm. Exp. 3365/2024.
Hernández Rodea Clara vs. Barragán Campos Eduardo. Controversias del Orden Familiar 1 Acdo. Núm. Exp. 2299/2024.
Jiménez Díaz Elisa Guadalupe vs. Jean Mai Nazario Molguel. Controversias del Orden Familiar Acuerdo. 1 Acdo. Núm. Exp. 313/2016.
Juárez Castro Celia vs. Enrique Santiago Jiménez. Controversias del Orden Familiar Acuerdo. 4 Acdos. Núm. Exp. 503/2020.
Juárez Terrazas Natani Sthefany vs. Hernández Gómez Alfredo Javier. Controversias del Orden Familiar 7 Acdos. en Otros. Núm. Exp. 97/2019 Cuad. de Ejecucion.
Lozano Solís Mariana vs. Lozano Solís Lucero y Lozano Solís Alexander. Controversias del Orden Familiar Acuerdo. 1 Acdo. Núm. Exp. 3471/2024.
Martínez Molina Paulina Alejandra vs. López González Erick Alejandro. Controversias del Orden Familiar 7 Acdos. en Incidente. Núm. Exp. 73/2019 Bis. 2 Inc. de Cambio de Guarda y Custodia.
Medina Martínez Angelina vs. García Sánchez Rafael. Especial Familiar Acuerdo. 1 Acdo. Núm. Exp. 539/2005 Bis. 1.
Medina Vega Tivurcio. Sucesorio Familiar 1 Acdo. Núm. Exp. 657/2025.
Méndez Barajas Sara. Sucesorio Familiar Acuerdo. 1 Acdo. Núm. Exp. 2455/2024.
Montejo Rosas Sofía vs. Manuel Ramírez Rubio. Controversias del Orden Familiar 1 Acdo. en Incidente. Núm. Exp. 1035/2016 Inc. de Modificación y Aumento de Pensión Alimenticia a Favor de M. A. R. M.
Montiel Ramírez María del Carmen su sucesión. Sucesorio Familiar 2 Acdos. Núm. Exp. 2493/2024.
Morales Ruíz Yolanda su sucesión. Especial Familiar Dada. 1 Acdo. Núm. Exp. 2095/2022.
Moreno Medrano Germán su sucesión. Sucesorio Familiar 1 Acdo. Núm. Exp. 463/2022.
Murillo Beltrán Juan Gabriel y Fabiola Montoya Osorno. Ord. Civil Familiar 1 Acdo. en Incidente. Núm. Exp. 1235/2004 Inc. de Cancel. de Pensión 2.
Murillo Beltrán Juan Gabriel y Fabiola Montoya Osorno. Ord. Civil Familiar 1 Acdo. en Incidente. Núm. Exp. 1235/2004 Segundo Inc. de Cancel. de Pension. Edgar Murillo Montoya.
Olvera Medina Irma. Sucesorio Familiar 1 Acdo. en Otros. Núm. Exp. 3337/2024 Secc. Iii.
Palacios Plascencia Edna Margarita vs. José Israel Sánchez Castilleja. Controversias del Orden Familiar 4 Acdos. en Incidente. Núm. Exp. 843/2016 Bis. 1 Inc. Incumplimiento de Convn. Promov. por Edna Palacios Plasencia.
Perkins Díaz Mario. Sucesorio Familiar 2 Acdos. Núm. Exp. 609/2014.
Pichardo Herrera Elba. Sucesorio Familiar 1 Acdo. Núm. Exp. 2201/2015 Tercera Seccion.
Ramírez Morales Nora Lilia vs. Martínez Sandoval Israel. Controversias del Orden Familiar Citado a Resolucion. 1 Acdo. en Incidente. Núm. Exp. 3397/2024 Inc. de Incumplimiento de Régimen de Visitas y Convivencias.
Ramírez Chavarría María Alejandra vs. Valdés Martínez Pascual Fernando. Especial Familiar Expedientillo. 1 Acdo. Núm. Exp. 37/2023.
Rodríguez Delgadillo Mariana vs. Chávez Carbajal Pedro Antonio. Controversias del Orden Familiar 2 Acdos. Núm. Exp. 2337/2024.
Rodríguez Jiménez Anai Maricela vs. Aguilar Hernández Marcos. Controversias del Orden Familiar Acuerdo. 1 Acdo. Núm. Exp. 2451/2024.
Romero Mena María de Lourdes vs. Ramírez Moguel Vega Javier. Ord. Civil Familiar Expedientillo. 1 Acdo. Núm. Exp. 103/2020 Bis. 1.
Romero Sánchez Pedro su sucesión. Sucesorio Familiar Acuerdo. 1 Acdo. Núm. Exp. 617/2024.
Romero Tapia Rosa María su sucesión. Sucesorio Familiar 1 Acdo. Núm. Exp. 655/2025.
Saehoah Cohen Jaime vs. Botton Harari Rosa. Especial Familiar 1 Acdo. en Incidente. Núm. Exp. 1009/2017 Inc. de Cancel. de Pensión Alimenticia.
Saehoah Cohen Jaime vs. Botton Harari Rosa. Especial Familiar 2 Acdos. en Incidente. Núm. Exp. 1009/2017 Inc. de Partición de Bienes.
Sánchez Vinajera Juan vs. Sucesorio Familiar 1 Acdo. Núm. Exp. 2115/2012.
Soriano Mosqueda Sarai Habigai vs. Palacio Lezama Marcos. Controversias del Orden Familiar 1 Acdo. en Incidente. Núm. Exp. 1361/2021 Inc. de Cancel. de Pensión Alimenticia.
Sotero Segundo María Elena su Sucesión. Sucesorio Familiar Acuerdo. 1 Acdo. Núm. Exp. 391/2025.
Toledo Gutiérrez Marisela. Sucesorio Familiar Acuerdo. 1 Acdo. Núm. Exp. 2825/2024 Testamentario.
Valdez González Nayeli vs. Víctor Hugo Calvillo Hernández. Cont. Ord. Fam. 1 Acdo. Núm. Exp. 1093/2006.
Valdez González Nayeli vs. Víctor Hugo Calvillo Hernández. Controversias del Orden Familiar 1 Acdo. Núm. Exp. 1093/2006 Inc. de Pensión Alimenticia Retroactiva y Actual.
Vázquez Román Silvia su sucesión. Sucesorio Familiar 1 Acdo. en Otros. Núm. Exp. 1359/2024 Secc. Segunda.
Vilchis Hernández Ángel su sucesión. Sucesorio Familiar Acuerdo. 1 Acdo. Núm. Exp. 23/2025 Principal.

NO PUBLICADOS

Gil Rivera Luz María. Sucesorio Familiar 1 Acdo. Núm. Exp. 431/2025 Secc. Segunda.

AUDIENCIA

Fernández Garduño Diana vs. Ruíz Gutiérrez Francisco Javier. Controversias del Orden Familiar 1 Audiencia. Núm. Exp. 2505/2024.
Torres García Nancy Rocío vs. Gabriel Martínez Carrillo. Diferida por Platicas Especial Familiar. 1 Aud. en Incidente. Núm. Exp. 855/2017 Inc. de Reducción de Pensión Alimenticia Provisional.

SENTENCIAS INTERLOCUTORIAS

García Leal Enrique su sucesión. Sucesorio Familiar Sent. Interl. 1 Núm. Exp. 2787/2024

EL SECRETARIO DE ACUERDOS
LIC. RUBÉN EDGAR MARTÍNEZ GÁLVEZ

SECRETARÍA "B"
ACUERDOS DEL 14 DE OCTUBRE DEL 2025

Alameda Sánchez María Macaria su sucesión. Sucesorio Familiar 1 Acdo. Núm. Exp. 209/2025 Testamentario.
Alaniz Zamorano Guadalupe Gema y Carlos Hugo Rodas Morales vs. Especial Familiar 2 Acdos. en Incidente. Núm. Exp. 2030/2014 Bis. 1 Vía de Apremio.
Alcocer Galeana Efrén vs. Tenorio Jiménez Ma. Asunción y Alcocer Tenorio Rosa María y Alcocer Tenorio María Asunción. Sucesorio Familiar 1 Acdo. Núm. Exp. 1480/2021.
Alderete Laguna Tomasa su sucesión. Sucesorio Familiar 1 Acdo. Núm. Exp. 1034/2022.
Arce Sánchez Silvia vs. Becerra Covarrubias Alejandro. Especial Familiar 1 Acdo. Núm. Exp. 2846/2024.
Balderas Lechuga María del Consuelo vs. González Pérez Víctor Manuel. Ord. Civil Familiar 2 Acdos. en Expedientillo. Núm. Exp. 136/1988 Expedientillo.
Bautista Díaz Ana Isabel vs. Aguilar Vergara Ricardo. Especial Familiar 1 Acdo. en Incidente. Núm. Exp. 1030/2018 Inc. de Guarda y Custodia.
Beatriz Eugenia González Gómez Tagle. Sucesorio Familiar Expedientillo. 1 Acdo. Núm. Exp. 2154/2022.
Burgos Cocaño Clara su sucesión. Sucesorio Familiar 1 Acdo. Núm. Exp. 400/2024.
Camacho Jiménez Aldo Jacob. Sucesorio Familiar 1 Acdo. Núm. Exp. 656/2025.
Camacho Zárraga Gabino. Sucesorio Familiar 1 Acdo. Núm. Exp. 2244/2019 Secc. Iv.
Carreño López Elisa su sucesión. Sucesorio Familiar 1 Acdo. Núm. Exp. 670/2025.

SOLO CONSULTA
SOLO CONSULTA
SOLO CONSULTA

Casique Montoya Edgar Iván vs. Hernández Ordóñez Brenda Angélica. Controversias del Orden Familiar Incidente. 1 Acdo. Núm. Exp. 390/2025.
Castañeda Beltrán Laura vs. Tolentino Cervantes Francisco Fernando. Controversias del Orden Familiar 1 Acdo. en Expedientillo. Núm. Exp. 1504/2021.
Castro Flores Raúl. Sucesorio Familiar S. D. S. 1 Acdo. en Otros. Núm. Exp. 2296/1974 Bis. 3 Secc. Cuarta.
Celhay López Jena Yolanda su sucesión. Sucesorio Familiar 1 Acdo. Núm. Exp. 1748/2023.
Cruz Flores Manuel su sucesión. Sucesorio Familiar 1 Acdo. Núm. Exp. 652/2025.
Cuéllar Pineda Edgar Oswaldo vs. Magdalena Alanís Fonseca. Especial Familiar 1 Acdo. en Incidente. Núm. Exp. 744/2021 Inc. de Pensión Alimenticia y Liquidación de la Sociedad Conyugal. Segundo Tomo.
Degollado Hernández Miguel. Sucesorio Familiar 1 Acdo. Núm. Exp. 2670/2024 Intestamentario.
Donnadieu Quiñones Efigenia Evelina vs. Patiño Donnadieu José Luis y Patiño Donnadieu Víctor Octavio y Patiño Donnadieu María Isabel. Juris. Voluntaria Familiar 1 Acdo. Núm. Exp. 546/2022.
Flores Sánchez Juan Javier vs. García García Mariana. Controversias del Orden Familiar 1 Acdo. Núm. Exp. 924/2023.
García Escalona Enrique su Sucesión. Sucesorio Familiar 1 Acdo. Núm. Exp. 3266/2024.
García Roldán José Reyes. Sucesorio Familiar 1 Acdo. Núm. Exp. 164/2021.
González Suárez Alma Delfina vs. Rafael Marín Esparragoza. Controversias del Orden Familiar 1 Acdo. Núm. Exp. 664/2021 Tomo Ii.
Hernández Gutiérrez Remedios. Sucesorio Familiar Cuarta Sección. 1 Acdo. en Otros. Núm. Exp. 26/1991 Cuarta Seccion.
Hernández Gutiérrez Remedios. Sucesorio Familiar Tercera Sección. 1 Acdo. en Cuadernillo. Núm. Exp. 26/1991 Secc. Tercera de Administración y Rendición de Cuentas.
López Aco María del Carmen Bertha. Sucesorio Familiar 1 Acdo. Núm. Exp. 316/2019.
Machuca Castillo Yliana Georgina y Otra. vs. Hugo Alberto Ascención Flores. Cont. Ord. Fam. 1 Acdo. Núm. Exp. 1298/2001.
Maciel Sandoval Delfina. Sucesorio Familiar 1 Acdo. en Otros. Núm. Exp. 1350/2005 Rendición de Ctas. Generales del Albaceazgo de Antonio Rodríguez Maciel.
Maciel Sandoval Delfina. Sucesorio Familiar 12 Acdos. en Incidente. Núm. Exp. 1350/2005 Bis. 20 Inc. de Remoción de Albacea.
Martínez Mendoza Leticia vs. Jorge Armando López Bañuelos. Controversias del Orden Familiar 1 Acdo. Núm. Exp. 852/2020 Segundo Tomo.
Mejía Pérez Luis Jaime su sucesión. Sucesorio Familiar 1 Acdo. Núm. Exp. 658/2025.
Morales Ochoa Vania Tonanzyn vs. Sandoval Pérez Adrián. Controversias del Orden Familiar 1 Acdo. Núm. Exp. 766/2019 Principal Tomo Ii.
Morales Ochoa Vania Tonanzyn vs. Sandoval Pérez Adrián. Controversias del Orden Familiar 4 Acdos. en Incidente. Núm. Exp. 766/2019 Bis. 1 Inc. de Modificación de Convenio.
Moralez González Karen Judith vs. Hernández Castañeda Eduardo Daniel. Especial Familiar Expedientillo. 1 Acdo. en Expedientillo. Núm. Exp. 490/2013 Expedientillo.
Olvera Velázquez Miguel Ángel vs. Flores Pérez Leticia. Especial Familiar Cuad. Principal. 1 Acdo. en Expedientillo_Expediente_No_Conocido. Núm. Exp. 590/2023.
Pearl Flores Carlos Constantino. Sucesorio Familiar 1 Acdo. en Otros. Núm. Exp. 2168/2018 Inc. de Remoción de Albacea.
Pérez Sandoval Francisco Javier Eleazar vs. Sucesorio Familiar Expedientillo. 1 Acdo. Núm. Exp. 1370/2013.
Pineda Hernández Víctor Hugo su sucesión. Sucesorio Familiar 1 Acdo. Núm. Exp. 630/2025 Principal.
Ricardo de la O. Calderón vs. Adriana González Villa. Especial Familiar 1 Acdo. en Expedientillo. Núm. Exp. 1746/2022.
Romero García María de Lourdes su sucesión. Sucesorio Familiar 1 Acdo. Núm. Exp. 1434/2024.
Sáenz Pozos Alejandrina vs. Hernández Ontiveros Óscar Alan. Controversias del Orden Familiar 2 Acdos. Núm. Exp. 1804/2023 Alimentos por Comparecencia.
Tapia Anguiano Jorge Santiago su sucesión. Sucesorio Familiar Cuarta Sección. 1 Acdo. Núm. Exp. 2586/2024 Secc. Iv.
Trejo González Irma Griselda. Juris. Voluntaria Familiar 1 Acdo. Núm. Exp. 3424/2024.
Valencia Cabrera Leyvidi vs. Rosales Vázquez Christian Raymundo. Controversias del Orden Familiar 1 Acdo. Núm. Exp. 2558/2024.
Vázquez Castillo Diego Rodrigo vs. Elizalde Martínez Ivonne Massiel. Controversias del Orden Familiar 1 Acdo. Núm. Exp. 740/2023.
MAL PUBLICADOS
Arce Sánchez Silvia vs. Becerra Covarrubias Alejandro. Especial Familiar 1 Acdo. Núm. Exp. 2846/2024.
AUDIENCIA
Tirado Bañuelos Miguel su sucesión. Aud. Exh. Sucesorio Familiar. 1 Audiencia. Núm. Exp. 164/2025.

SENTENCIAS DEFINITIVAS DEL 14 DE OCTUBRE DEL 2025

Pérez Reséndiz Gabriela vs. Balderas González José Alberto. Especial Familiar Sent. Def. 1 Núm. Exp. 436/2024

SENTENCIAS INTERLOCUTORIAS

Galicia y Belmont Nieves su sucesión. Sucesorio Familiar Sent. Interl. 1 Núm. Exp. 1042/2024

SECRETARIO ACUERDOS POR MINISTERIO LEY:
LIC. RUBÉN EDGAR MARTÍNEZ GÁLVEZ

VIGÉSIMO SÉPTIMO DE LO FAMILIAR

SECRETARÍA "A"
ACUERDOS DEL 14 DE OCTUBRE DEL 2025

Aguilar Valdez Consuelo. Sucesorio Familiar Ycmg. 2 Acdos. en Otros. Núm. Exp. 769/2021 Cuarta Seccion.
Arriaga Romero Silvia vs. José Luis Olimpo Rodríguez Loza. Controversias del Orden Familiar Ycmg. 1 Acdo. en Otros. Núm. Exp. 1991/2012 Tomo Ii.
Benavides Ana Guadalupe su sucesión. Sucesorio Familiar Ycmg. 1 Acdo. Núm. Exp. 2125/2023 Intestamentario.
Gil Inés vs. Ponciano Hernández Hermelinda. Controversias del Orden Familiar Kb. 1 Acdo. Núm. Exp. 3577/2024.
Jurado Ancona Viviana vs. Erick Ernesto Santa Ana Yáñez. Especial Familiar Ycmg. 1 Acdo. en Incidente. Núm. Exp. 221/2014 Inc. de Susp. de Régimen de Visitas y Modificación de Pensión Alimenticia (Tomo Ii).
Mendoza Sánchez Humberto vs. Mendoza López Humberto. Controversias del Orden Familiar Kb. 1 Acdo. Núm. Exp. 3011/2024 Principal Bis 2 (Tomo Iii).
Morelos Tejeda Nelly Jaqueline vs. López López Ángel Francisco. Controversias del Orden Familiar Ycmg. 1 Acdo. Núm. Exp. 1227/2022 Controv. del Orden Familiar.
Morgado Tavio Julia Nataly vs. Ríos Aranda Siul Joshua. Ord. Civil Familiar Ycmg. 1 Acdo. en Incidente. Núm. Exp. 2615/2024 Inc. de Guarda y Custodia.
Piedras Arzaluz Mónica Ivonne vs. Meheng Ibarra Carlos Alberto. Especial Familiar Ycmg. 1 Acdo. en Incidente. Núm. Exp. 25/2020 Inc. de Liquidación de Sociedad Conyugal.
Pría y Choperena María de la Luz Guadalupe su sucesión. Sucesorio Familiar Ycmg. 3 Acdos. Núm. Exp. 1969/2023 Testamentario.
NO PUBLICADOS
Alarcón Hernández Leonila su sucesión. Sucesorio Familiar 1 Acdo. en Otros. Núm. Exp. 251/2024 Segunda Sección.
Bojórquez Martínez José Ma. Juris. Voluntaria Familiar Da Cuenta. 2 Acdos. Núm. Exp. 2929/2024.
Gómez León Isaac su sucesión. Sucesorio Familiar 2 Acdos. Núm. Exp. 2113/2023 Intestamentario.
Memetla Cacahuatitla Manuel su sucesión. Sucesorio Familiar 1 Acdo. Núm. Exp. 1505/2024 Sucesorio Intestamentario.
Milian Puebla Rodrigo vs. Villanueva Caballero María Isabel. Controversias del Orden Familiar 3 Acdos. en Incidente. Núm. Exp. 153/2017 Inc. de Pensiones Alimenticias Provisionales Adeudadas y No Pagadas.
Milian Puebla Rodrigo vs. Villanueva Caballero María Isabel. Controversias del Orden Familiar 1 Acdo. Núm. Exp. 153/2017 Tomo Ii.
Muñoz Ponce Enedina Norma vs. Suárez Santiago Martín Guadalupe. Controversias del Orden Familiar 1 Acdo. en Incidente. Núm. Exp. 1733/2011 Inc. de Cesación de Pensión Alimenticia.
Pérez Santiago Beatriz Adriana vs. Ontiveros Herrera Alfredo. Controversias del Orden Familiar 1 Acdo. Núm. Exp. 1345/2022.
Ramírez Meléndez Enrique y/o José Carmen Ramírez Meléndez y/o Enrique Ramírez. Sucesorio Familiar 1 Acdo. Núm. Exp. 899/2025.
Ramírez Briones Araceli vs. Díez Arroyo René. Controversias del Orden Familiar 1 Acdo. en Expedientillo. Núm. Exp. 747/2025.
Zamudio Ugalde Antonio su sucesión. Sucesorio Familiar 1 Acdo. Núm. Exp. 3/2025.
AUDIENCIA

SOLO CONSULTA
SOLO CONSULTA
SOLO CONSULTA

Romero Covarrubias Sergio Alejandro vs. Sánchez Ávila Sandra Lorena. Platica Con Menor Especial Familiar. 1 Aud. en Incidente. Núm. Exp. 2365/2024 Inc. para Regular Las Consecuencias Inherentes a la Disol. del Vínculo Matrimonial.

Tapia Rosas Nasly vs. Campos Burgos Edgar Jesús y Campos Tapia Óscar. Aud. Controversias del Orden Familiar 1 Aud. en Incidente. Núm. Exp. 1313/2010 Inc. de Cancel. de Pensión Alimenticia.

SENTENCIAS DEFINITIVAS DEL 14 DE OCTUBRE DEL 2025

Vega Carmona Álvaro David vs. Medrano García Karla Paola. Controversias del Orden Familiar 1 Núm. Exp. 1973/2024 Controv. del Orden Familiar

NO PUBLICADOS

Zamora Díaz María del Carmen vs. García Colis Gustavo Adolfo. Controversias del Orden Familiar Sent. Def. 1 Núm. Exp. 251/2020 Tomo Ii

SENTENCIAS INTERLOCUTORIAS

Martínez Fernando René. Sucesorio Familiar 1 Núm. Exp. 1179/2023 Sucesorio Testamentario

EL SECRETARIO DE ACUERDOS
LIC. JORGE ADRIÁN GUERRERO MERINO

SECRETARÍA "B"
ACUERDOS DEL 14 DE OCTUBRE DEL 2025

Cárdenas Bárcenas Fermín. Sucesorio Familiar 1 Acdo. en Incidente. Núm. Exp. 1082/2019 Segundo Inc. de Remoción de Albacea.

Díaz Luces Karina vs. José Alejandro Pérez Guameros. Controversias del Orden Familiar 2 Billetes. 2 Acdos. en Incidente. Núm. Exp. 2014/2013 Inc. de Incumplimiento de Convenio.

Galicia Rosas Remedios su sucesión. Sucesorio Familiar 1 Acdo. en Expedientillo. Núm. Exp. 736/2003 Bis. 1 Sucesorio Testamentario.

Gómez Roa Salvador. Sucesorio Familiar 2 Acdos. en Incidente. Núm. Exp. 1998/2012 Tercer Inc. de Remoción de Albacea.

Patiño Calleja Lidia Dinora vs. Urbina González Christian Iván. Especial Familiar 2 Acdos. en Otros. Núm. Exp. 2046/2014 Inc. de Reduc. de Pensión Alimenticia (Tomo Ii).

SENTENCIAS INTERLOCUTORIAS

Vargas Flores Isabel su sucesión. Sucesorio Familiar 1 Núm. Exp. 508/2023 Sucesorio Testamentario

LA SECRETARIA DE ACUERDOS
LIC. LETICIA CRUZ MÉNDEZ

VIGÉSIMO OCTAVO DE LO FAMILIAR

SECRETARÍA "A"
ACUERDOS DEL 14 DE OCTUBRE DEL 2025

Acuña Neri Jesús Adrián vs. Rebeca Monserrat Orozco López. Especial Familiar Expedientillo. 1 Acdo. Núm. Exp. 2145/2018.

Alcocer Rubio María José vs. Correa Bastell Luis Rubén. Controversias del Orden Familiar No Contestaron Agravios. 1 Acdo. en Incidente. Núm. Exp. 395/2024 Cuad. Incidental.

Alfaro Yescas María Luisa. Int. Se Desahoga Vista. 1 Acdo. Núm. Exp. 101/2010.

Allier Román Juan Manuel, su sucesión. Sucesorio Familiar Llegada de Autos. 1 Acdo. Núm. Exp. 1543/2017.

Aquino Sarmiento Norberto su sucesión. Sucesorio Familiar Expedientillo. 1 Acdo. en Expedientillo. Núm. Exp. 2053/2021.

Arenas Chico Juan su sucesión. Sucesorio Familiar Comparecencia. 1 Acdo. Núm. Exp. 565/2025.

Arias González Tania vs. Alejandro Arenas Rosas. Controversias del Orden Familiar Comparecencia. 1 Acdo. en Otros. Núm. Exp. 2307/2015 Cuad. de Vía de Apremio.

Arteaga Cerna Salvador Agustín su sucesión. Sucesorio Familiar Llegada de Autos. 1 Acdo. en Expedientillo. Núm. Exp. 1535/2024.

Avilés Ortiz José Luis su sucesión. Sucesorio Familiar Manifestaciones del Promovente. 1 Acdo. Núm. Exp. 1875/2021 Bis. 1.

Báez Ramírez Mónica vs. Mario Alberto Carranza Pineda. Controversias del Orden Familiar Exh. Diligenciado. 1 Acdo. en Incidente. Núm. Exp. 61/2013 Cuad. Incidental.

Becerril Librado Florencio su sucesión. Sucesorio Familiar Manifestaciones de la Promovente. 1 Acdo. Núm. Exp. 1275/2024.

Benítez Segura Jorge Eduardo vs. Diana Irais Roano Venegas. Controversias del Orden Familiar Informe. 1 Acdo. en Otros. Núm. Exp. 711/2020 Tomo Iii.

Binzha Binzha Celia vs. Rasgado López Jesús Ernesto. Controversias del Orden Familiar 1 Acdo. Núm. Exp. 2163/2024.

Bravo Sánchez Rosa su sucesión. Sucesorio Familiar Autorizaciones. 1 Acdo. Núm. Exp. 3017/2024.

Camargo Ramírez Rodolfo su sucesión. Sucesorio Familiar 1 Acdo. Núm. Exp. 653/2025.

Carvente Herrera Juventino vs. Fabiola González del Carmen. Especial Familiar Se Dejan a Salvo Los Derechos de la Promovente. 1 Acdo. Núm. Exp. 99/2021.

Celestino Meléndez Brenda Itzel vs. Aguilar Durán Daniel. Controversias del Orden Familiar Expedientillo. 1 Acdo. Núm. Exp. 233/2019 Bis. 1.

Cervantes Mojaraz Isidro su sucesión. Sucesorio Familiar Auto Admisorio. 1 Acdo. Núm. Exp. 659/2025.

Chávez Santiago Rosendo Palemon su sucesión. Sucesorio Familiar Aud. 805 C. P. C. 1 Acdo. Núm. Exp. 279/2022.

Cipriano Aguilar María Cristina vs. Sergio Ortega Martínez. Controversias del Orden Familiar Cedula de Notificación. 1 Acdo. Núm. Exp. 553/2025.

Córdoba Flores Zaida Gisela vs. Jonathan Armando Hernández Ochoa. Controversias del Orden Familiar Expedientillo. 1 Acdo. Núm. Exp. 1639/2019.

Dávila García Felipe su sucesión. Sucesorio Familiar Contestación Demanda Incidental. 1 Acdo. en Incidente. Núm. Exp. 2251/2023 Inc. de Remoción de Albacea.

Demetrio Maldonado Julián su sucesión. Sucesorio Familiar Solic. de Copias. 1 Acdo. Núm. Exp. 499/2023.

Díaz López Josefina su sucesión. Sucesorio Familiar Devoución de Exhorto. 1 Acdo. Núm. Exp. 19/2023 Bis. 1.

Echeveste Hernández Benjamín vs. Lara Salazar María Margarita. Especial Familiar Cedula de Notificación. 1 Acdo. Núm. Exp. 251/2025.

Elisa Teresa Salvador Flores vs. Rodrigo Guadalupe Márquez Santillán. Controversias del Orden Familiar Informe. 1 Acdo. Núm. Exp. 361/2024.

Escalona Rangel María del Carmen su sucesión. Sucesorio Familiar Elaboración de Exhorto. 1 Acdo. Núm. Exp. 2223/2023.

Esparza Rodas Brenda Fabiola vs. Isaac Garay Contreras. Div. Incausado Desahogo de Vista de la M. P. 1 Acdo. Núm. Exp. 1079/2011.

Espejel Guzmán Lidia Ilyana vs. Arturo Mireles Hernández. Controversias del Orden Familiar No Se Acusa Rebeldía. 1 Acdo. en Otros. Núm. Exp. 2203/2024 Cuad. de Vía de Apremio.

Espinosa Ramírez Mariano. Sucesorio Familiar Pasa a Sentencia. 1 Acdo. Núm. Exp. 1537/2019 Secc. Cuarta.

Fernández Duron Roxana vs. Sarmiento Hernández Andrés Mateo. Controversias del Orden Familiar Oficio a Disposición y Otros. 1 Acdo. Núm. Exp. 1503/2023 Inc. de Ejecc. de Convn. Tomo Ii.

Fuentes Medina Isaías su sucesión. Sucesorio Familiar Expedientillo. 1 Acdo. Núm. Exp. 265/2025.

Gallardo Jiménez Jacqueline vs. Noriega Celaya Jaime. Ord. Civil Familiar Se Devuelve Minuta. 1 Acdo. en Incidente. Núm. Exp. 535/2025 Cuad. Incidental.

Gallardo Jiménez Jacqueline vs. Noriega Celaya Jaime. Ord. Civil Familiar Auto Admis. Incidental. 1 Acdo. en Incidente. Núm. Exp. 535/2025 Inc. de Cancel. de Pensión Alimenticia (Oct 2025).

Gálvez Vázquez Crescencio su sucesión. Sucesorio Familiar Comparecencia. 2 Acdos. Núm. Exp. 101/2018.

García Bravo Jorge Daniel su Sucesión vs. No Hay. Sucesorio Familiar Elaboración de Exhorto. 2 Acdos. en Expedientillo. Núm. Exp. 1193/2017 Bis. 1.

García López Daniela vs. Christian Jonathan Jacobo Ibarra. Controversias del Orden Familiar Elaboración de Ced. de Notificación. 1 Acdo. en Incidente. Núm. Exp. 519/2025 Cuad. Incidental.

García Mendoza Citlali vs. Martínez Esquivel Emmanuel. Especial Familiar Llegada de Autos. 1 Acdo. Núm. Exp. 1199/2021.

Guerrero Leonor Diana vs. García Rodríguez José de Jesús. Controversias del Orden Familiar Solic. de Copias. 1 Acdo. Núm. Exp. 343/2021.

Gutiérrez Ávila Estefania vs. Díaz Marín Fernando Raúl. Especial Familiar Turno Sentencia. 1 Acdo. en Incidente. Núm. Exp. 1507/2021 Inc. de Cambio de Guarda y Custodia 2024.

Gutiérrez Ávila Estefania vs. Díaz Marín Fernando Raúl. Especial Familiar Turno Sentencia. 1 Acdo. en Incidente. Núm. Exp. 1507/2021 Inc. de Cancel. de Pensión Alimenticia.

Gutiérrez Cruz Blanca Miriam vs. Pérez Miranda Juan Pablo. Controversias del Orden Familiar Manifestaciones del Promovente. 1 Acdo. Núm. Exp. 2853/2024.

SOLO CONSULTA
SOLO CONSULTA
SOLO CONSULTA

Hernández Canto Leticia Saharaim vs. Sandoval Ramírez Mario. Controversias del Orden Familiar Expedientillo. 1 Acdo. en Expedientillo. Núm. Exp. 2779/2024.

Hernández Cortés María Natividad vs. Hernández Segura Raúl. Controversias del Orden Familiar Prevención. 1 Acdo. en Incidente. Núm. Exp. 1541/2023 Inc. de Modificación de Convenio.

Hernández Galarza Isabel vs. Jorge Linares Clara. Controversias del Orden Familiar Informe Issfam. 2 Acdos. Núm. Exp. 517/2025.

Hernández López Lizeth vs. Silva Martínez Miriam Paola. Controversias del Orden Familiar Elaboración de Oficios. 2 Acdos. Núm. Exp. 753/2024.

Hernández Yante Blanca Lizeth vs. Hernández Álvarez Fredy. Especial Familiar Exh. Diligenciado. 1 Acdo. Núm. Exp. 2147/2022.

Hernández López María Cruz vs. Rodolfo González Ávila. Controversias del Orden Familiar Llegada de Autos. 1 Acdo. Núm. Exp. 493/2020.

Hoyos Pastor Daniela María vs. Michel Femat Lelong. Controversias del Orden Familiar Vía de Apremio. 1 Acdo. en Otros. Núm. Exp. 2053/2018 Cuad. de Vía de Apremio (Mayo 2025).

Jenifer Guadalupe Martínez Gómez vs. César Enrique Fuentes Chávez. Controversias del Orden Familiar Expedientillo. 1 Acdo. Núm. Exp. 1753/2021.

Juárez Cortés Abigail vs. Amaro García Daniel Alejandro. Controversias del Orden Familiar Recoge Billete. 1 Acdo. Núm. Exp. 249/2015 Bis. 1 Tomo Dos.

Larainzar Sánchez Anaid vs. Eli Jonatan González Martínez. Especial Familiar Comparecencia. 1 Acdo. Núm. Exp. 1631/2019.

Laris Rubio Córdoba Adriana vs. Jorge Guillermo Bueno Kinsey. Div. Nec. Exh. Diligenciado. 1 Acdo. Núm. Exp. 577/1997.

López Contreras Mireya Monserrat vs. Martínez Lorenzo Antonio. Controversias del Orden Familiar Autorizaciones. 1 Acdo. Núm. Exp. 1607/2022.

López González Areli Gabriela vs. Muñiz Zárate Víctor Manuel. Especial Familiar Manifestaciones del Promovente. 1 Acdo. Núm. Exp. 3203/2024.

López Osorio Nayeli Irais vs. Celaya Lucas Juan José. Controversias del Orden Familiar Expedientillo. 1 Acdo. Núm. Exp. 1141/2021.

Loyola Caballero María su sucesión. Sucesorio Familiar 1 Acdo. Núm. Exp. 235/2024.

Lozada Mejía Silvestre, su Suc. Sucesorio Familiar a Disposición de Notario. 1 Acdo. Núm. Exp. 1963/2012.

Macías Velázquez Beatriz vs. Juan Rodríguez Solares. Controversias del Orden Familiar Contestación de Agravios. 1 Acdo. en Incidente. Núm. Exp. 769/2010 Inc. de Incremento de Pensión Alimenticia.

Marcial Santiago María de Jesús vs. Espinosa Macedonio José Luis. Especial Familiar Cedula de Notificación. 2 Acdos. Núm. Exp. 193/2025.

Mario López Ramírez. Sucesorio Familiar Elaboración de Ced. de Notificación. 1 Acdo. en Expedientillo_Expediente_No_Conocido. Núm. Exp. 1407/2017.

Martínez Bernal Eulogio Juan su sucesión. Sucesorio Familiar 1 Acdo. en Otros. Núm. Exp. 424/2025 Secc. Cuarta.

Martínez Corte Rubén vs. Larose Stephanie Marie Therese Lise Ghislaine. Controversias del Orden Familiar Manifestaciones del Promovente. 1 Acdo. Núm. Exp. 3241/2024.

Martínez García Juan José vs. Cortés San Vicente Isabel. Especial Familiar Manifestaciones del Promovente. 1 Acdo. en Incidente. Núm. Exp. 459/2024 Cuderno Inc. de Liquidación de Sociedad Conyugal.

Martínez Martínez Rageney vs. Ramírez López Araceli de Jesús. Especial Familiar Elaboración de Exhorto. 1 Acdo. Núm. Exp. 585/2025.

Medina Ramirez Isabel sucesión. Sucesorio Familiar Solic. de Copias. 1 Acdo. Núm. Exp. 1363/2024.

Mondragón González Estela Raquel vs. Cuauhtémoc Israel Gómez Villalba. Controversias del Orden Familiar Manifestaciones del Promovente. 2 Acdos. Núm. Exp. 1635/2012.

Mondragón Terrazas Myrna vs. Dagnino Ibarrola Luis Alfonso. Especial Familiar Manifestaciones del Promovente. 1 Acdo. Núm. Exp. 2721/2024.

Nápoles Salvatti Karla Monserrat vs. Octavio Rojas Montes. Controversias del Orden Familiar Expedientillo. 1 Acdo. Núm. Exp. 2195/2017.

Navarrete Suárez María de Los Ángeles América vs. Arbey Alonso Mirón Domínguez. Controversias del Orden Familiar Vista a la Parte Demandada. 1 Acdo. Núm. Exp. 65/2018.

Olvera Meza Haney Selene vs. Gutiérrez Mira Enrique Cuauhtémoc. Controversias del Orden Familiar Autorizaciones. 1 Acdo. Núm. Exp. 2851/2024.

Ortiz Dávila José Antelmo su sucesión. Sucesorio Familiar Manifestaciones de la Promovente. 1 Acdo. Núm. Exp. 1331/2022 Secc. Segunda.

Osorio Linares María del Carmen su sucesión. Sucesorio Familiar Expedientillo. 1 Acdo. en Expedientillo. Núm. Exp. 1585/2024.

Padilla Rodríguez María del Carmen vs. José Luis Miranda Espinoza. Div. Incausado Expedientillo. 1 Acdo. Núm. Exp. 1617/2009.

Pelcastre Morones Esther. Sucesorio Familiar Admisión Secc. Cuarta. 1 Acdo. en Otros. Núm. Exp. 251/2014 Secc. Cuarta.

Pérez Navarro José Guadalupe su sucesión. Sucesorio Familiar Manifestaciones del Promovente. 1 Acdo. en Incidente. Núm. Exp. 2751/2024 Cuarta Seccion.

Pineda Méndez Brenda Nazaret vs. Ramírez Pacheco José Emmanuel. Controversias del Orden Familiar Informe. 1 Acdo. Núm. Exp. 627/2022.

Pérez Millán Juana vs. Pedro García. Controversias del Orden Familiar Expedientillo. 1 Acdo. Núm. Exp. 2059/2017.

Rangel Urbina Rubén su sucesión. Sucesorio Familiar Vista Con Inventarios y Avalúos. 1 Acdo. en Otros. Núm. Exp. 1443/2022 Secc. Segunda.

Reyes Gómez Enedina vs. Daniel Alberto Catarino Castro. Especial Familiar Expedientillo. 1 Acdo. Núm. Exp. 1179/2019 Acumulado Al 1147/2019.

Reyes Hernández Mayra Georgina vs. Guzmán Martínez Christian Guadalupe. Controversias del Orden Familiar Devoución de Minutas y Elaboración de Oficio. 2 Acdos. Núm. Exp. 649/2024.

Reyes Monroy Inocencio su sucesión. Sucesorio Familiar Auto Admisorio. 1 Acdo. Núm. Exp. 667/2025.

Reyes Sánchez Fidelia, su sucesión. Sucesorio Familiar Pasa a Sentencia. 1 Acdo. en Otros. Núm. Exp. 1643/2019 Secc. Cuarta.

Reyna Hernández Teresita vs. Pedro Pacheco Monroy. Controversias del Orden Familiar Recoge Billete. 1 Acdo. Núm. Exp. 2143/2018 Bis. 1 Tomo Dos.

Rivera Pérez Jennipher vs. José Iván Colín Miron. Controversias del Orden Familiar Expedientillo. 1 Acdo. Núm. Exp. 171/2018.

Rodríguez Urquiza Jéssica Berenice vs. Cuitlahuac Rodríguez Demesa. Controversias del Orden Familiar Recoge Billete. 2 Acdos. en Incidente. Núm. Exp. 1819/2019 Inciden de Pago de Alimentos y Cump. Inmediato de la Oblig. Alimentaria.

Rojo Ayala Gloria Patricia su sucesión. Sucesorio Familiar Auto Admisorio. 1 Acdo. Núm. Exp. 661/2025.

Román Salgado Virginia su sucesión. Sucesorio Familiar Inc. de Remoción de Albacea. 1 Acdo. en Incidente. Núm. Exp. 337/2019 Inc. de Remoción de Albacea.

Romera Emilio Emilio vs. Ramírez Holguin Mónica Lorena. Controversias del Orden Familiar 1 Acdo. Núm. Exp. 1985/2019 Bis. 1 Tomo Tres.

Romero Martínez Blanca Josellyn vs. Ángel Fernando Medina Roldán. Especial Familiar Elaboración de Ced. de Notificación. 1 Acdo. en Incidente. Núm. Exp. 409/2017 Cuad. Incidental.

Romo Osegueda Viridiana Lizbeth vs. Maltrana López Alejandro Francisco. Especial Familiar Informe. 1 Acdo. Núm. Exp. 35/2024.

Rubio Cruz Guillermina vs. Iván Alejandro Lira Vargas. Controversias del Orden Familiar Expedientillo. 1 Acdo. en Incidente. Núm. Exp. 2149/2012 Inc. de Modificación de Convenio.

Ruíz García Carmen. Sucesorio Familiar Cedula de Notificación. 1 Acdo. en Incidente. Núm. Exp. 597/2015 Inc. de Remoción de Albacea (José Lázaro).

Salas Muñoz Jazmín vs. Montes de Oca Córdova Jesús Gilberto. Controversias del Orden Familiar Exhibe Comprbante de Pago. 1 Acdo. Núm. Exp. 629/2024.

Salas Sánchez Alejandra Berenice vs. Alejandro Barrios Aguilar. Controversias del Orden Familiar Se Desahoga Vista. 1 Acdo. en Incidente. Núm. Exp. 1313/2018 Inc. de Reduc. de Pensión Alimenticia.

Salgado Salgado Manuel su sucesión. Sucesorio Familiar 1 Acdo. Núm. Exp. 831/2024.

Sánchez Mayoral Elsa Leticia vs. Moisés Ortiz González. Controversias del Orden Familiar Manifestaciones del Promovente. 1 Acdo. en Incidente. Núm. Exp. 2923/2024 Inc. de Incremento de Pensión.

Sánchez Mayoral Elsa Leticia vs. Ortiz González Moisés. Controversias del Orden Familiar Elaboración de Ced. de Notificación. 1 Acdo. Núm. Exp. 2923/2024.

Sánchez Mejía María Teresa Yolanda su sucesión. Sucesorio Familiar Informe Archivo Judicial. 1 Acdo. Núm. Exp. 625/2025.

Sánchez Caneda Allene vs. Leonel Higareda Ávila. Controversias del Orden Familiar Razon Actuarial. 1 Acdo. Núm. Exp. 305/2010 Incumplimiento de Pensiones Vencidas y No Pagadas.

SOLO CONSULTA
SOLO CONSULTA
SOLO CONSULTA

Sánchez Hernández Elizabeth vs. Lorenzo Sigler Eguiluz y Sigler Eguiluz Lorenzo vs. No Hay. Controversias del Orden Familiar Billete de Depósito. 4 Acdos. Núm. Exp. 1839/2009 Bis. 1 Tomo Dos.

Valencia Meléndez Rubén vs. María Guadalupe Soltero Bárcenas. Div. Nec. Llegada de Autos. 1 Acdo. Núm. Exp. 375/2007.

Valentín Martínez Miguel, su sucesión. Sucesorio Familiar Comparecencia. 1 Acdo. Núm. Exp. 833/2021 Bis. 1.

Vargas Rivas Vianney Itzel vs. Martínez Salazar Víctor. Controversias del Orden Familiar Se Realizan Manifestaciones. 1 Acdo. Núm. Exp. 401/2024.

Vargas Rivas Vianney Itzel vs. Martínez Salazar Víctor. Controversias del Orden Familiar Informe Federal. 1 Acdo. Núm. Exp. 401/2024 Amparo 653/2025-V.

Velázquez Moreno Rosa María vs. Ángel Enrique Anzorena Méndez. Especial Familiar Informe. 2 Acdos. en Incidente. Núm. Exp. 381/2021 Inc. de Pensión Compensatoria.

Verónica Jaramillo Valdez vs. Michael Dorantes Chavarría. Controversias del Orden Familiar Informe de Telmex. 2 Acdos. Núm. Exp. 399/2023.

Villanueva Cedillo Karen vs. Andrik Flores Haller. Controversias del Orden Familiar Dada Nueva Cuenta. 1 Acdo. Núm. Exp. 483/2009.

Yáñez Reyes María Graciela su sucesión. Sucesorio Familiar Manifestaciones de la Promovente. 1 Acdo. Núm. Exp. 3161/2024.

Zamarrón Garza Dulce María Laura y Mario Alvarado López. Especial Familiar Expedientillo. 1 Acdo. Núm. Exp. 225/1991.

Zamora Jiménez María José vs. Pedro David Fernández Hummel. Especial Familiar Expedientillo. 1 Acdo. Núm. Exp. 761/2017.

Zamudio Robledo Sarahi vs. Arenas Moreno Edrey Felipe. Controversias del Orden Familiar Se Ordena Ratif. de Escrito. 1 Acdo. Núm. Exp. 2857/2024.

De Anda Andrade Rocío Araceli. Controversias del Orden Familiar Recurso de Apelación. 1 Acdo. en Incidente. Núm. Exp. 1335/2008 Inc. de Cancel. de Pensión Alimenticia.

AUDIENCIA

Collazo Román Martha vs. Román Beltrán Ana María su Sucesión Ávila Reza Juan Carlos. Continuación de Aud. de Ley Ord. Civil Familiar. 1 Audiencia. Núm. Exp. 3351/2024.

Ramírez Ramos Victoria Josefina y Bonifacio Ramírez Haydee Alejandra. Aud. de Platica Con Menor y Pasa a Sent. Juris. Voluntaria Familiar. 1 Audiencia. Núm. Exp. 1737/2024.

Sánchez Martínez José. 805 Cpc Sucesorio Familiar. 1 Aud. en Incidente. Núm. Exp. 245/1987 Inc. de Remoción de Albacea.

Villanueva Cedillo Karen vs. Andrik Flores Haller. Pasa a Sent. Controversias del Orden Familiar 1 Aud. en Incidente. Núm. Exp. 483/2009 Inc. de Liquidación de Pensiones Alimenticias.

SENTENCIAS DEFINITIVAS DEL 14 DE OCTUBRE DEL 2025

Bernal Baltazar Raquel Sarahi vs. Medina Romero Ángel Alejandro. Controversias del Orden Familiar Sent. Def. 1 Núm. Exp. 1409/2023

Carbajal Estrada María Karla vs. Cisneros Torres Jonathan Emanuel. Controversias del Orden Familiar Sent. Def. 1 Núm. Exp. 495/2024

López Santiago Jéssica vs. Germán Cano Esteban Eduardo. Controversias del Orden Familiar Sent. Def. 1 Núm. Exp. 1153/2024

LA SECRETARIA DE ACUERDOS
LIC. THALIA MONSERRATT ROJAS ENRÍQUEZ

SECRETARÍA "B"
ACUERDOS DEL 14 DE OCTUBRE DEL 2025

Acosta Hernández Ma. del Rosario vs. Cruz Carmona Eugenio. Controversias del Orden Familiar Se Acusa Rebeldía, Se Deja de Recibir Probanza y Pasa a Sentencia. 1 Acdo. en Otros. Núm. Exp. 1702/2018 Tomo II.

Alanís Magaña Ramón, su Suc. y/o Alaniz Magaña Ramón. Int. No Autorizado para Promover. 1 Acdo. Núm. Exp. 1508/2007.

Álvarez García Guillermina Lucrecia su sucesión. Sucesorio Familiar Se Aprueba Secc. Tercera. 1 Acdo. Núm. Exp. 506/2024 Secc. Tercera.

Ana Belem Cabello Jiménez vs. Luis Alberto Villarreal Ponce. Controversias del Orden Familiar Llegada de Autos. 1 Acdo. Núm. Exp. 1630/2021.

Arteaga Padilla Citlali Nathalie vs. Marco Antonio Romero Liberato. Especial Familiar Acusa Rebeldía. 1 Acdo. en Incidente. Núm. Exp. 136/2021 Inc. de Reduc. y Cancel. de P. A.

Ávila Santiago Sandra Elena vs. Méndez López José Jonathan. Controversias del Orden Familiar Expedientillo. 1 Acdo. en Expedientillo_Expediente_No_Conocido. Núm. Exp. 2146/2024 Expedientillo.

Barba Pizarro Judith su sucesión. Sucesorio Familiar Informe. 1 Acdo. Núm. Exp. 2000/2021.

Berlanga Cano María del Carmen su sucesión. Sucesorio Familiar Desahoga Vista Mp Pasa a Sentencia. 1 Acdo. Núm. Exp. 1972/2024.

Blanca Salazar Christian Israel vs. Salazar Peña Olivia. Controversias del Orden Familiar Autorización. 2 Acdos. Núm. Exp. 1980/2021.

Caballero Velázquez Gloria Itzel vs. López López Alan Axel. Controversias del Orden Familiar Turno. 1 Acdo. Núm. Exp. 314/2025.

Calixto Rojas Margarito su sucesión. Sucesorio Familiar Desahoga Vista Mp. 1 Acdo. Núm. Exp. 656/2025.

Campos Spoor Manuel Teodoro vs. Alison Elizabeth Fagrell Senzek. Especial Familiar Autr. Sicor. 1 Acdo. Núm. Exp. 1582/2015.

Castillo González Jorge vs. Blanca Isabel Romero Gonzaga. Especial Familiar Billetes. 1 Acdo. en Incidente. Núm. Exp. 784/2017 Inc. de Aumento de Pensión Alimen y Régimen de Visitas.

Castillo Papalotzi Evelyn Giselle vs. Ramos Ruíz Jordy Alexis. Controversias del Orden Familiar Ced. Turno. 1 Acdo. Núm. Exp. 322/2025.

Castillo Sánchez Ivonne vs. Christian Adrián Jiménez Cruz. Controversias del Orden Familiar 1 Acdo. Núm. Exp. 774/2020.

Cifuentes Rocha Armando su sucesión. Sucesorio Familiar Autorización. 1 Acdo. Núm. Exp. 564/2022.

Cortez Luna Hipólito su sucesión. Sucesorio Familiar Copias. 1 Acdo. Núm. Exp. 940/2023.

Cruz Chevez Abel vs. Cervantes Alemán Lucina. Ord. Civil Familiar Ced. de Emplazamiento. 1 Acdo. Núm. Exp. 1018/2024.

Esquivel González Lorenzo Juan su sucesión. Sucesorio Familiar Expedientillo. 1 Acdo. Núm. Exp. 808/2023.

Fanny Alejandra Romero Cisneros vs. Erwin Rommel Miranda Hernández. Controversias del Orden Familiar Exh. Sin Diligenciar. 1 Acdo. Núm. Exp. 1828/2023.

Flores Núñez Esther. Sucesorio Familiar Vista. 1 Acdo. Núm. Exp. 1076/2020 Secc. Cuarta.

Frausto Gutiérrez Lourdes Margarita. Juris. Voluntaria Familiar Minuta Diligenciada. 1 Acdo. Núm. Exp. 894/2023.

Garcés Cedillo Georgina vs. Ricardo Navarro Acevedo. Controversias del Orden Familiar Expedientillo. 1 Acdo. Núm. Exp. 288/2016.

García Rojas Horacio su sucesión. Sucesorio Familiar Informe. 1 Acdo. en Expedientillo. Núm. Exp. 344/2023.

García Sánchez Irma vs. Camacho Hernández Fausto Salvador. Controversias del Orden Familiar Manifestaciones para Tomar en Cuenta en su Momento Procesal Oportuno. 1 Acdo. Núm. Exp. 1990/2024.

Georgina Gallardo Guillén vs. Rubén Montes Rocha. Especial Familiar Solic. de Copias Juzgado Noveno Familiar del Distrito Judicial de Tlalnepantla. 1 Acdo. Núm. Exp. 666/1996.

González Ponce Herminia. Int. Expedientillo. 1 Acdo. Núm. Exp. 460/1992.

González Acosta Mónica vs. Alberto Isaac García Aguirre. Controversias del Orden Familiar Señala Correo y Número de Telefonía Cel. 1 Acdo. Núm. Exp. 1390/2010.

Guerrero Pérez Maribel vs. Arias Lizarde Jerio Antonio. Controversias del Orden Familiar Revocación y Autorización. 1 Acdo. Núm. Exp. 564/2025.

Gutiérrez Barrios Dulce Guadalupe vs. Gutiérrez Coria Eduardo Rafael. Controversias del Orden Familiar Expedientillo. 1 Acdo. Núm. Exp. 1492/2022.

Gutiérrez Morales José Francisco vs. Cid Reyes Rita. Especial Familiar Primera Apelación. 1 Acdo. en Otros. Núm. Exp. 2396/2024 Inc. de Régimen de Visitas.

Guzmán Torres Isabel vs. Carmona Tagle Óscar Adalberto. Controversias del Orden Familiar Informe. 1 Acdo. Núm. Exp. 1660/2023.

Hernández Pérez Irene vs. Raul Rodríguez Gómez. Controversias del Orden Familiar Elaborese Oficio. 1 Acdo. Núm. Exp. 1534/2014.

Herrera Martínez María Ascención su sucesión. Sucesorio Familiar Comparecencia. 1 Acdo. Núm. Exp. 1950/2021.

Iwinski Nowocinska Jan Wladyslaw su sucesión. Sucesorio Familiar Autorización. 1 Acdo. en Expedientillo. Núm. Exp. 1458/2024.

Jiménez González Mario Francisco vs. Vera del Río Marisol Ernestina. Especial Familiar Requerimiento. 1 Acdo. en Incidente. Núm. Exp. 932/2023 Bis. 2 Inc. para Regular Las Consecuencias Inherentes a la Disol. del Vínculo Matrimonial 2.

Juana Huitrón Real. Sucesorio Familiar Llegada de Autos. 1 Acdo. Núm. Exp. 450/1991.

Juárez Juárez Rufina su sucesión. Sucesorio Familiar Desahogo Requerimiento. 1 Acdo. Núm. Exp. 1968/2024.

SOLO CONSULTA
SOLO CONSULTA
SOLO CONSULTA

Juárez Vásquez Liliana vs. Mc Nee James Michael. Controversias del Orden Familiar Expedientillo. 1 Acdo. en Expedientillo. Núm. Exp. 2612/2024 Expedientillo.

Macías Domínguez Laurent Evalore vs. Juan Mauricio Vela Segura. Controversias del Orden Familiar Autorización. 2 Acdos. en Incidente. Núm. Exp. 1812/2018 Inc. de Modificación de Pensión Alimenticia.

Martha Godínez Olvera vs. Americo, Ulises, Irene, Miguel Ángel, José Juan todos de Apellidos Ramos Godínez, Controversias del Orden Familiar Requerimiento Juzgado Séptimo Civil. 1 Acdo. en Expedientillo. Núm. Exp. 2186/2016 Bis. 22.

Martínez Martínez Rodrigo Enrique vs. Trejo Segura Jazmín. Especial Familiar Gírese Oficio. 1 Acdo. Núm. Exp. 1386/2023 Amparo: 807/2025- I.

Martínez Patiño María Yolanda vs. Israel Flores Becerril. Especial Familiar Prorróga. 1 Acdo. Núm. Exp. 1534/2012.

Martínez Patiño María Yolanda vs. Israel Flores Becerril. Especial Familiar Devuelve Minuta Diligenciada. 1 Acdo. en Incidente. Núm. Exp. 1534/2012 Inc. de Cancel. de Pensión Alimenticia 2025 (Natalie).

Martínez Patiño María Yolanda vs. Israel Flores Becerril. Especial Familiar Manifestaciones para Tomar en Cuenta en su Momento Procesal Oportuno. 1 Acdo. en Incidente. Núm. Exp. 1534/2012 Inc. de Cancel. de Pensión Alimenticia, Abril 2025 (Jarec).

Mecalco Pérez Rocío vs. José María Cruz Matías. Controversias del Orden Familiar Exh. Sin Diligenciar. 1 Acdo. Núm. Exp. 2262/2019.

Molina Arroyo Jesús su sucesión. Sucesorio Familiar Desahogo Parcial de Requerimiento, Notificación. 1 Acdo. Núm. Exp. 624/2025.

Mora Alcántara Paulina vs. Daniel Rodríguez Cruz. Especial Familiar Expedir Copias. 1 Acdo. en Incidente. Núm. Exp. 1424/2019 Inc. de Cambio de Guardia y Custodia.

Muñoz Zapata Pablo Idalid. Ord. Civil Familiar Garantía Alimentaria, Copias Certificadas. 1 Acdo. en Incidente. Núm. Exp. 948/2009 Tomo II del Inc. de Disminución de Pensión Alimenticia.

Navarrete Yescas Guadalupe vs. Juan de Dios Moisés Ricoy Montes. Controversias del Orden Familiar Minuta. 1 Acdo. Núm. Exp. 1904/2018.

Norma Nayeli Saldaña Sosa vs. Edgar Jesús Rivera Carta. Controversias del Orden Familiar Ced. Sin Diligenciar. 1 Acdo. en Expedientillo. Núm. Exp. 1964/2024.

Núñez Sánchez de la Barquera Mauricio Eugenio. Especial Familiar Comparecencia Recoge Billete. 1 Acdo. en Incidente. Núm. Exp. 538/2017 Tomo II Inc. para Regular Las Consecuencias Inherentes a la Disol. del ´Vinculo Matrimonial.

Olivos Galicia Soledad su Suc. Sucesorio Familiar Pasa a Sentencia. 1 Acdo. Núm. Exp. 2664/2024 Secc. Cuarta.

Olvera Chama Gisela Amneris vs. Cotero Chacón Octavio Benito. Controversias del Orden Familiar Requerimiento. 1 Acdo. en Incidente. Núm. Exp. 1708/2022 el Incindente de Modificación de Guarda y Custodia.

Orrante Maldonado Eduardo. Sucesorio Familiar Expedientillo. 1 Acdo. Núm. Exp. 2328/2014.

Ortiz Reyes María, su sucesión. Sucesorio Familiar Notificaciones Surten por Boletín Judicial. 1 Acdo. Núm. Exp. 1408/2019.

Osorno García Gabriela vs. Chirinos Ayala Adrián. Controversias del Orden Familiar Ced. Sin Diligenciar. 1 Acdo. Núm. Exp. 306/2025.

Pérez Alonso Antonio su sucesión. Sucesorio Familiar Expedientillo. 1 Acdo. en Expedientillo. Núm. Exp. 382/2024.

Pérez Chavarría Felipe Andre vs. Pérez Mendoza Felipe de Jesús. Controversias del Orden Familiar Se Señala Fecha de Audiencia. 1 Acdo. Núm. Exp. 360/2025.

Quiroz Vázquez Ofelia. Juris. Voluntaria Familiar Requerimiento. 1 Acdo. Núm. Exp. 1882/2023.

Rangel Arguelles Gabriela vs. Villanueva Tirado Christian. Controversias del Orden Familiar Exhibe Billete. 2 Acdos. Núm. Exp. 1482/2024.

Rendón Hernández Adolfo, su sucesión. Sucesorio Familiar Requerimiento. 1 Acdo. Núm. Exp. 50/2019.

Reynoso Benítez Celina vs. Luis Norberto Jiménez Mancilla. Especial Familiar Notif. Personal y Vista. 2 Acdos. en Incidente. Núm. Exp. 168/2025 Inc. de Determinación de Importe de Pension.

Ríos Galicia Adela su sucesión. Sucesorio Familiar Inicial. 1 Acdo. Núm. Exp. 666/2025.

Rivas Hernández José Víctor, su Suc. Ord. Civil Familiar Rebeldía. 1 Acdo. en Incidente. Núm. Exp. 1846/2010 Inc. de Remoción de Albacea.

Rodríguez Bravo Noé Gabriel vs. Villarreal Silva Marcela. Controversias del Orden Familiar Oficio Segunda Instancia. 1 Acdo. Núm. Exp. 1534/2018 Tomo II Principal.

Rodríguez Díaz Gustavo vs. Islas Acosta María Teresa. Especial Familiar Se Acusa Reb. Apelación. 1 Acdo. Núm. Exp. 730/2020.

Rodríguez Juliao Carlos Mario vs. Díaz Oropeza Francis Valentina. Especial Familiar Fecha de Audiencia. 1 Acdo. en Incidente. Núm. Exp. 2800/2024 Inc. de Régimen de Visitas y Convivencias.

Rodríguez San Juan Herlinda. Sucesorio Familiar Comparecencia. 1 Acdo. Núm. Exp. 882/2014.

Román Buenrostro Elías Eduardo vs. Valdez Gómez Magdiela. Controversias del Orden Familiar Oficio Segunda Instancia. 2 Acdos. Núm. Exp. 2344/2024 Tomo Ii.

Sáenz Couret Héctor Manuel su sucesión. Sucesorio Familiar Autorización. 1 Acdo. Núm. Exp. 2932/2024.

Salas Chávez Joaquín su sucesión. Sucesorio Familiar Se Aprueba Secc. Segunda. 1 Acdo. Núm. Exp. 2268/2023 Bis. 1 Secc. Segunda.

Sánchez Trujillo Natalie vs. Jonathan Guillermo Velázquez Elizondo. Controversias del Orden Familiar Ced. Sin Diligenciar. 2 Acdos. Núm. Exp. 438/2025 Inc. de Cancel. de Pensión Alimenticia.

Santiago Lazo Olga su sucesión. Sucesorio Familiar Inicial Testamentario. 1 Acdo. Núm. Exp. 668/2025.

Santiago Ortiz Nancy Micaela vs. Alejandro Estrada Nazario. Controversias del Orden Familiar Firma Difiere. 1 Acdo. en Incidente. Núm. Exp. 1408/2016 Tomo Ii.

Segovia Romero Luis su sucesión. Sucesorio Familiar Ced. Turno. 1 Acdo. Núm. Exp. 2168/2023.

Silva López Guadalupe vs. José López Chavarría. Perd. de P. Potest. Firma Difiere. 1 Acdo. Núm. Exp. 498/2012.

Soto Ortega Melina vs. Herrera Basilio Javier Adolfo. Controversias del Orden Familiar Vista. 1 Acdo. Núm. Exp. 2814/2024.

Tapia Ramírez Daniel su sucesión. Sucesorio Familiar No Ha Lugar Exhibe Promoción Copia Simple. 1 Acdo. Núm. Exp. 638/2025.

Tapia Vallejo Manuel. Sucesorio Familiar Tramite. 1 Acdo. Núm. Exp. 1948/2013.

Torres Arias Angélica María vs. Flores Hernández Víctor Guadalupe. Controversias del Orden Familiar Exh. Sin Diligenciar. 1 Acdo. Núm. Exp. 1682/2022 Tomo Ii.

Torres Pérez Andrea vs. Hernández Sánchez Marco Antonio. Controversias del Orden Familiar Turno. 1 Acdo. Núm. Exp. 1468/2024.

Vargas Liceaga Tania Beatriz vs. Euclides Augusto Bravo Medrano. Alim. Comparec. Autorización. 1 Acdo. Núm. Exp. 324/2012.

Villa Salvador Marcela del Carmen vs. Maldonado Islas José Juan. Especial Familiar Se Pide que Aclare. 1 Acdo. Núm. Exp. 36/2025.

Villanueva Vda. de Montoya Albina. Int. Inc. No Admitido. 1 Acdo. Núm. Exp. 838/1973.

AUDIENCIA

Corona Alvarado Karla Nallely vs. Landa García Óscar Iván. Aud. Controversias del Orden Familiar 1 Aud. en Incidente. Núm. Exp. 2214/2016 Bis. 2 Inc. de Incumplimiento de Convenio.

Jiménez Jiménez Gerardo vs. Díaz Martínez Araceli. Aud. Especial Familiar. 1 Aud. en Incidente. Núm. Exp. 2170/2023 Inc. de Pensión Alimenticia.

Morales González Myrna vs. González Cruz Nelson. Aud. No Presentaron Testigos Controversias del Orden Familiar 1 Audiencia. Núm. Exp. 648/2024.

Pacheco Vásquez Virginia vs. Gómez Pérez José María. Aud. Pasa a Sent. Controversias del Orden Familiar 1 Audiencia. Núm. Exp. 1842/2024.

SENTENCIAS INTERLOCUTORIAS

Barrientos Cornejo Sonia vs. Rodríguez Rivas Julio César. Controversias del Orden Familiar Sent. Interl. 1 Núm. Exp. 26/2025 Bis. 1 Inc. de Cesación de Pensión Alimenticia

LA SECRETARIA DE ACUERDOS
LIC. VIRIDIANA PAOLA MORALES HERNÁNDEZ

TRIGÉSIMO DE LO FAMILIAR

SECRETARÍA "A"
ACUERDOS DEL 14 DE OCTUBRE DEL 2025

Aguilar Astorga Selene vs. Brando Esau García Guzmán. Controversias del Orden Familiar 1 Acdo. Núm. Exp. 751/2018.

Aguilar Mendoza Albina. Sucesorio Familiar Aprueba Segunda Sección. 1 Acdo. Núm. Exp. 1369/2018 Secc. Segunda.

Alavez y Llamas Jesús Vicente. Sucesorio Familiar Manifestaciones de Señora Doris. 2 Acdos. Núm. Exp. 723/2019.

Albarrán Anaya María Fermina su Suc. Sucesorio Familiar Aclaración. 1 Acdo. en Incidente. Núm. Exp. 1639/2021 Inc. de Remoción de Albacea.

SOLO CONSULTA
SOLO CONSULTA
SOLO CONSULTA

Álvarez García Juan su sucesión. Sucesorio Familiar Mp Desahoga Vista. 1 Acdo. Núm. Exp. 1695/2024.
Anizar Rodríguez Jéssica Itzel. vs. Mónica Rodríguez Muñoz. Controversias del Orden Familiar 1 Acdo. Núm. Exp. 1189/2021.
Arteaga Vargas María Verónica vs. Pérez Arteaga Viridiana María del Carmen. Ord. Civil Familiar Informe Hospital Juan N. Navarro. 1 Acdo. Núm. Exp. 609/2025.
Baizaval Vela Berenice vs. Estrada Zarco Jubal Jared. Controversias del Orden Familiar Oficio Fecha Cercana. 1 Acdo. Núm. Exp. 3107/2024.
Benítez Ávila Alma Rosa vs. García Castañeda Marco Antonio. Especial Familiar Pasa a Sentencia. 1 Acdo. en Incidente. Núm. Exp. 1209/2017 Vía de Apremio.
Campos Pérez Carlos su sucesión. Sucesorio Familiar Fecha de Aud. 801. 1 Acdo. Núm. Exp. 877/2024.
Canarios Villalobos Javier. Sucesorio Familiar Notario Devuelve Expediente. 1 Acdo. Núm. Exp. 655/2019.
Cardiel Terán Graciela su sucesión. Sucesorio Familiar 1 Acdo. Núm. Exp. 4127/2024.
Carranza Chávez Áurea. Sucesorio Familiar Desahogo de Prevención Secc Ii. 1 Acdo. Núm. Exp. 817/2020 Segunda Seccion.
Carrera Anaya Jonathan vs. Márquez Esteban Victoria. Controversias del Orden Familiar 1 Acdo. Núm. Exp. 1005/2023.
Carreto Álvarez Lourdes vs. González Sánchez Daniel Alejandro. Controversias del Orden Familiar Dbera Estarse. 2 Acdos. Núm. Exp. 1269/2024.
Carrillo Gallegos Diana vs. Aldana Fernández Alan. Controversias del Orden Familiar 1 Acdo. Núm. Exp. 941/2024.
Castillo Jiménez Angélica vs. Medina Medina Joel Ángel. Controversias del Orden Familiar Oficio. 1 Acdo. Núm. Exp. 301/2022.
Chávez Wiarco Oswaldo Antonio. Especial Familiar Elabora de Ced. 1 Acdo. en Incidente. Núm. Exp. 1739/2014 Inc. de Cancel. de Pensión Alimenticia.
Chávez Wiarco Oswaldo Antonio. Especial Familiar Ela. 1 Acdo. en Incidente. Núm. Exp. 1739/2014 Inc. de Liquidación de la Sociedad Conyugal.
Colima Miranda Lorenza. Sucesorio Familiar Elabora de Ced. 1 Acdo. Núm. Exp. 883/2020.
Copto Solís Laura Olivia vs. Barajas Rodríguez Pedro. Alim. Comparec. 1 Acdo. Núm. Exp. 643/2009.
Coronel Rodríguez Miguel Ángel. Juris. Voluntaria Familiar Tutelas Vista Al Tutor. 1 Acdo. en Expedientillo. Núm. Exp. 931/1999.
Cortés Hernández Marco Antonio. Juris. Voluntaria Familiar Tutelas Requerimiento Al Tutor. 1 Acdo. Núm. Exp. 43/2005.
Cruz Cortez Angélica vs. Muñoz Alonso Luis Ángel. Controversias del Orden Familiar Pruebs. Supervenientes. 2 Acdos. Núm. Exp. 423/2025.
Cruz Pérez Rosita. Controversias del Orden Familiar 1 Acdo. Núm. Exp. 67/2008 Inc. de Reduc. D Epensión Alimenticia.
Esparza Luna Genaro su sucesión. Sucesorio Familiar Disp. Nota. 1 Acdo. Núm. Exp. 4361/2024.
Flores Mercado María Minolta vs. León Blanquel Aceves. Ord. Civ. 1 Acdo. Núm. Exp. 583/2010.
Fuentevilla Cedillo Jacinto vs. Sucesorio Familiar Albacea Copias. 1 Acdo. Núm. Exp. 1167/2012.
Galán Mondragón Rogelio su sucesión. Sucesorio Familiar Ratifica Repudio. 2 Acdos. Núm. Exp. 175/2024.
García Olvera Martha Patricia vs. Flores Aguillon Edgar Antonio. Especial Familiar 1 Acdo. Núm. Exp. 169/2024.
Gaspar Gabriel María Cinthya vs. Merino López José Gerardo. Controversias del Orden Familiar 2 Acdos. en Incidente. Núm. Exp. 959/2018 Inc. de Cancel. de Pensión Alimenticia.
Gómez Sánchez Guadalupe vs. Medina López César Fernando. Controversias del Orden Familiar 1 Acdo. Núm. Exp. 1687/2022.
González Aguilar Rafael. Sucesorio Familiar 3 Acdos. Núm. Exp. 4395/2024.
González Cedeño José Salvador su sucesión. Sucesorio Familiar 1 Acdo. Núm. Exp. 391/2025.
González Guerrero Rocío Joana vs. Rubio Salmerón Miguel Ángel. Especial Familiar 1 Acdo. Núm. Exp. 4539/2024.
González Olvera María Fernanda vs. Alonso Bello Brandon Alan. Controversias del Orden Familiar Aclaración. 1 Acdo. Núm. Exp. 595/2024.
Grajeda Gutiérrez Sara Amelia vs. Javier Cruz Cruz. Controversias del Orden Familiar Manifestaciones. 1 Acdo. en Incidente. Núm. Exp. 451/2019 Inc. Reg. de Vist. y Convivencias.
Guillén Cruz Miguel Ángel. Juris. Voluntaria Familiar 1 Acdo. Núm. Exp. 1457/2004.
Guillén Serna Raymundo su sucesión. Sucesorio Familiar Mp Desahoga Vista. 1 Acdo. Núm. Exp. 1919/2024.
Gutiérrez Jiménez Liliana Guadalupe. Juris. Voluntaria Familiar Tutelas Manifestaciones. 2 Acdos. Núm. Exp. 797/2010.
Guzmán Cruz Marisol vs. Salinas Ávalos Héctor. Ord. Civil Familiar 1 Acdo. Núm. Exp. 279/2025 Principal.
Hernández Martínez Lilia Ester su sucesión. Sucesorio Familiar Autoriza. 1 Acdo. Núm. Exp. 585/2025.
Hernández Sánchez Josefina su sucesión. Sucesorio Familiar Se Apersona. 1 Acdo. Núm. Exp. 1763/2024.
Hernández Sandoval Alejandro. Juris. Voluntaria Familiar Tutelas Requerimiento Al Tutor. 1 Acdo. Núm. Exp. 751/2004.
Herrera Soriano Roberto su sucesión. Sucesorio Familiar Elaborese Exhorto. 1 Acdo. Núm. Exp. 255/2025.
Hinojosa y Miguel Antonia su sucesión. Juris. Voluntaria Familiar Fecha de Audiencia. 1 Acdo. Núm. Exp. 909/2023.
Iglesias Castrejón Carolina vs. Ávalos Hernández César. Controversias del Orden Familiar 1 Acdo. Núm. Exp. 599/2023.
Jaramillo González Julio su sucesión. Sucesorio Familiar Solicita Cedula. 1 Acdo. Núm. Exp. 637/2025.
Jiménez Bobadilla Billy vs. Miroslava López Arreola. Especial Familiar 2 Acdos. en Incidente. Núm. Exp. 3549/2024 Inc. para Recuperar la Pos. del Inmueb.
Jiménez Muñoz María Guadalupe vs. Rivera Beltrán José Luis. Especial Familiar Comaprecencia de Notificacion. 1 Acdo. Núm. Exp. 79/2003.
Lira Facundo Érika vs. Carlos Enrique Tamay May. Controversias del Orden Familiar Oficios. 1 Acdo. Núm. Exp. 2043/2018.
López Benítez Mariana. vs. Alberto Vicente Hernández Vázquez. Controversias del Orden Familiar Certificacion. 1 Acdo. Núm. Exp. 43/2021.
López Mota Norma Guadalupe su sucesión. Sucesorio Familiar No Posible. 1 Acdo. Núm. Exp. 331/2024.
Martínez Pérez Juan su sucesión. Sucesorio Familiar Desahogo de Prevención Auto Inicial. 1 Acdo. Núm. Exp. 617/2025.
Medina Bañuelos Luz del Carmen su sucesión. Sucesorio Familiar Elabora de Ced. 1 Acdo. Núm. Exp. 2089/2024.
Mejía Baños Sandra Eulalia vs. Marmolejo García René Admin. Controversias del Orden Familiar Guarda y Custodia. 1 Acdo. Núm. Exp. 1631/2024.
Mendoza Baltazar Miriam Estela vs. José Ricardo Méndez Cruz. Actos Prejudiciales Familiar Sra Desahoga Requerimiento. 1 Acdo. Núm. Exp. 1405/2012.
Meza González Angélica Josefa vs. Martínez Sánchez Roberto. Controversias del Orden Familiar Elaborese Exhorto. 1 Acdo. en Incidente. Núm. Exp. 1379/1998 Inc. de Cancelación.
Miranda Cabello Bárbara Sarashan vs. Alva Guevara Sergio Mauricio. Ord. Civil Familiar Realiza Manifestaciones. 3 Acdos. Núm. Exp. 547/2025.
Monroy Granados Estela su sucesión. Sucesorio Familiar Se Proporciona Dom. para Notif. a Presunto Heredero. 1 Acdo. Núm. Exp. 359/2025.
Montaño Delgadillo Manuela Aída su sucesión. Sucesorio Familiar 1 Acdo. Núm. Exp. 455/2024.
Montes de Oca García Verónica Pamela vs. Leal Álvarez Luis Antonio. Controversias del Orden Familiar Inofmre Cnbv. 1 Acdo. en Incidente. Núm. Exp. 1961/2023 Inc. de Disminución de Pensión.
Montiel Hernández Concepción vs. Montiel Hernández Concepción. Sucesorio Familiar 1 Acdo. Núm. Exp. 1075/2019 Secc. Segunda.
Olivares Medina Silvia su sucesión. Sucesorio Familiar Se Sobresee Intes Abre Tes. 1 Acdo. Núm. Exp. 1547/2023.
Ortega Espinosa Miguel vs. Hernández España Anastacia. Controversias del Orden Familiar 1 Acdo. Núm. Exp. 4839/2024.
Ortiz Vázquez Rafael vs. Sarabia Páez Roxana. Controversias del Orden Familiar 1 Acdo. Núm. Exp. 1107/2024.
Pajaro Muñoz Alejandro vs. Rangel Ramos Jéssica. Controversias del Orden Familiar 1 Acdo. Núm. Exp. 2633/2024.
Palacios García Héctor. Sucesorio Familiar Solicita Cedula. 1 Acdo. Núm. Exp. 1611/2018.
Pedraza Rojas María Dolores. Sucesorio Familiar Mp Desahoga Vista. 1 Acdo. Núm. Exp. 4781/2024.
Pérez Cruz María Delfina vs. Huante Martínez José Francisco. Controversias del Orden Familiar Vista 3 Días. 1 Acdo. Núm. Exp. 4383/2024.
Pérez Hernández Nuria Inés vs. Arroyo Salcedo José Antonio. Sucesorio Familiar Sr Cause Ejec. 1 Acdo. en Incidente. Núm. Exp. 783/2000 Inc. de Cancel. de Pensión Alimenticia.
Pérez Navarrete María Guadalupe su sucesión. Sucesorio Familiar 1 Acdo. Núm. Exp. 461/2025.

SOLO CONSULTA
SOLO CONSULTA
SOLO CONSULTA

Pineda Alva Yolanda Elsa vs. Ignacio Muñoz Romero. Ord. Civ. Notif. Personal. 1 Acdo. Núm. Exp. 1679/2009.
Pineda Pineda Afelda. Juris. Voluntaria Familiar Tutelas Requerimiento Al Tutor. 1 Acdo. Núm. Exp. 153/2006.
Quiroz Martínez Érika Marcela vs. Noé Alejandro Romero Martínez. Especial Familiar Desahogo Prevención. 1 Acdo. en Incidente. Núm. Exp. 2227/2019 Inc. de Liquidación de la Sociedad Conyugal (En Trámite).
Reyes Padilla Patricia María Isabel. Sucesorio Familiar Admision. 1 Acdo. en Incidente. Núm. Exp. 3505/2024 Inc. de Oposición de Rendición de Ctas. del Albacea.
Rodríguez Amézcua Teresa vs. Aguilar Hernández Onésimo Jesús. Controversias del Orden Familiar Nva Cuenta No Aparece. 1 Acdo. en Incidente. Núm. Exp. 1801/2019 Vía de Apremio.
Rodríguez Godínez Helder. Sucesorio Familiar Vista Conse. Loc. Tu. 1 Acdo. en Otros. Núm. Exp. 371/2005 Tomo Ii.
Rodríguez Hernández Gabriel vs. Mathieu Valdez Mónica su Sucesión y Rodríguez Mathieu Gabriel y Rodríguez Mathieu Enrique. Ord. Civil Familiar Edictos. 1 Acdo. Núm. Exp. 11/2023.
Rodríguez Rojas Diana. Controversias del Orden Familiar Federal Solicita Informe. 1 Acdo. en Cuadernillo. Núm. Exp. 9783/2025 Amparo 783/2025.
Romero Robles Oswaldo Benjamín. Juris. Voluntaria Familiar Tutriz Autoriza y Copias. 1 Acdo. Núm. Exp. 4657/2024.
Romero Rojas Jesús. Sucesorio Familiar 1 Acdo. Núm. Exp. 1549/1999.
Rosales Ramírez Carlos vs. Laura Janet Cruz Méndez. Especial Familiar Expdllo. 1 Acdo. Núm. Exp. 79/2017.
Rosas Rodríguez Jéssica Lizbeth vs. Hernández Blanco Elías. Controversias del Orden Familiar Sra Solicita Exhorto. 1 Acdo. Núm. Exp. 2641/2024.
Ruis Blancas Bidkar vs. Alva Ramírez Gabriela. Controversias del Orden Familiar Vista Sra. 1 Acdo. Núm. Exp. 4253/2024.
Sánchez Lucas Alberto su sucesión. Sucesorio Familiar Mp Desahoga Vista Aud. 801 Cpc. 1 Acdo. Núm. Exp. 1255/2024.
Sánchez Vázquez Francisco vs. Quintanilla Rebollar María Cristina. Especial Familiar Actor Ratifica Demanda. 1 Acdo. Núm. Exp. 973/2024.
Santamiaga González Jesús su sucesión. Sucesorio Familiar Expdllo. 1 Acdo. Núm. Exp. 1023/2024.
Segura Hernández Rosa María del Rosario su sucesión. Sucesorio Familiar Expdllo. 1 Acdo. Núm. Exp. 1971/2021.
Solano Castrillón Karen Marcela vs. Félix Berumen Roberto. Controversias del Orden Familiar Manifestaciones. 2 Acdos. Núm. Exp. 4369/2024.
Solís Ortiz Josefina su sucesión. Sucesorio Familiar Se Adecua Proyecto de Particon. 1 Acdo. en Cuadernillo. Núm. Exp. 2807/2024 Secc. Cuarta.
Solís Palos Miguel. Sucesorio Familiar Archivo General de Notarias Contesta Oficio. 1 Acdo. Núm. Exp. 4433/2024.
Soria Castellanos Anaid vs. Rodríguez Morgado César Adair. Controversias del Orden Familiar 1 Acdo. Núm. Exp. 179/2023.
Sánchez Armas López Aguado Alejandra. Interd. Tutelas Vista a Tutriz. 1 Acdo. Núm. Exp. 867/2003.
Téllez Heredia Adriana Patricia vs. Manuel Schutte Elguero. Especial Familiar Federal Solicita Informe. 1 Acdo. en Amparo. Núm. Exp. 1371/2019 Amparo 1205/2025- V.
Tirado Sandoval Lucio su sucesión. Sucesorio Familiar Expdllo. 1 Acdo. en Expedientillo. Núm. Exp. 1249/2022.
Vaca Martínez Ma Guadalupe su sucesión. Sucesorio Familiar 1 Acdo. Núm. Exp. 519/2025.
Valdivia Meneses César su sucesión. Sucesorio Familiar Manifestaciones. 1 Acdo. Núm. Exp. 475/2025.
Vega Herrera Rosalía de Jesús y Vega Herrera Rosalío y Vega Herrera Eduardo y Vega Herrera Óscar. Sucesorio Familiar Mp Desahoga Vista. 1 Acdo. Núm. Exp. 1733/2024.
Vega Tovar Carlos Alberto. Juris. Voluntaria Familiar Tutelas Desahoga Vista. 1 Acdo. Núm. Exp. 223/2017.
Velarde Grageda Ramiro su Suc. Sucesorio Familiar 1 Acdo. Núm. Exp. 1435/2019.
Velasco de la Cruz Jonathan vs. González Garcés Teresa Sharlotte. Especial Familiar Sr Solicita Cedula. 1 Acdo. Núm. Exp. 1837/2023.
Vidal de Jesús Estorgio vs. Rivera Martínez Angélica. Controversias del Orden Familiar Desahogo Sra. 2 Acdos. Núm. Exp. 1769/2024.
Villa Díaz Laura Vanessa. Declar. Interd. Tutelas Vista Al Tutor. 1 Acdo. Núm. Exp. 1119/2004.
Vivanco Moto Margarito vs. Ma. Teresa Cortés Villegas. Especial Familiar Llegada del Archivo Judicial. 1 Acdo. Núm. Exp. 2329/2013.
Zavala Morales Ana Yanelli vs. Zárate Chiquito Mauricio. Controversias del Orden Familiar Cedula de Notif. Diligenciada. 1 Acdo. Núm. Exp. 149/2025.
De Jesús Ángeles Xitlaly Itzel. Juris. Voluntaria Familiar Fecha de Audiencia. 1 Acdo. Núm. Exp. 849/2023.
AUDIENCIA
Calderón Montiel José Alberto vs. Flores Díaz Lourdes Paulina. Aud. de Violencia Con Modificación de Convn. Controversias del Orden Familiar 1 Audiencia. Núm. Exp. 863/2023.
Rivera Rodríguez Guadalupe vs. Ordóñez Luna Roberto Carlos. Desahogo de Pruebs. Especial Familiar. 1 Aud. en Incidente. Núm. Exp. 2537/2024 Inc. para Resolver Las Cuestiones Inherentes Al Divorcio.
Salvador Santiago Gisela vs. Gutiérrez Catalino Francisco Javier. Desahogo de Pruebs. Confesionales Controversias del Orden Familiar 1 Audiencia. Núm. Exp. 703/2024.

SENTENCIAS DEFINITIVAS DEL 14 DE OCTUBRE DEL 2025

Olvera Carcaño Cristóbal Yamir vs. Rico Mondragón Itzel Vanessa. Especial Familiar Aud. 272 B Sent. 1 Núm. Exp. 2049/2023

SENTENCIAS INTERLOCUTORIAS

Jaimes Salvador Martha vs. Ascención Ortiz Rodríguez. Controversias del Orden Familiar Sent. Interl. 1 Sent. Inter. en Incidente. Núm. Exp. 867/2013 Inc. de Cancel. de Pensión Alimenticia

EL SECRETARIO DE ACUERDOS
LIC. JUAN ESTRADA NEGRETE

SECRETARÍA "B"
ACUERDOS DEL 14 DE OCTUBRE DEL 2025

Addauto Martínez Laura Angélica vs. Mendoza Calderón Armando. Controversias del Orden Familiar Elaborar Exh. Lmr. 2 Acdos. en Incidente. Núm. Exp. 1482/2006 Inc. de Cancel. de Pensión Alimenticia.
Angulo Ruíz Monico su sucesión. Sucesorio Familiar #Suspende Citación a Sentencia. 1 Acdo. Núm. Exp. 3176/2024 Cuarta Seccion.
Aquino García María Guadalupe vs. Salome Hernández Enrique. Controversias del Orden Familiar Compsrecen para Ratificar Escrito. 1 Acdo. Núm. Exp. 552/2024.
Arellano Ordóñez Adriana vs. Francisco Javier Mondragón Garduño. Controversias del Orden Familiar Señor Solicita Se Descongelen Ctas. Omm. 1 Acdo. Núm. Exp. 1702/2019.
Avilés Lara María del Carmen vs. Figueroa González Daniel. Especial Familiar la Unidd de Intervención Especializada Rinde Informe. 1 Acdo. Núm. Exp. 5060/2024.
Baron y Fuentes Fernando Luis. Sucesorio Familiar Se Forma Expdllo. Se Da Vista Cdeg. 1 Acdo. Núm. Exp. 482/2020.
Bravo Aguilar Victorico su sucesión. Sucesorio Familiar Devulve Oficio Diligenciado Lmr. 1 Acdo. Núm. Exp. 394/2025.
Cabrera Reyes Enrique su sucesión. Sucesorio Familiar Mandatario Solicita Fecha de Aud. Omm. 1 Acdo. Núm. Exp. 1856/2024.
Calvo Cova Génesis Guadalupe vs. Valencia Llanos Sergio. Controversias del Orden Familiar Mp Desahoga Vista. 1 Acdo. en Incidente. Núm. Exp. 316/2023 Inc. de Modificación de Pensión Alimenticia y Establecimiento de Régimen de Visitas y Convivencias.
Camacho González Maximino vs. Secc. Cuarta. Sucesorio Familiar Albacea Solicita Fecha de Audiencia. 1 Acdo. en Otros. Núm. Exp. 702/2016 Secc. Cuarta.
Cano Sánchez María del Carmen su sucesión. Sucesorio Familiar Elaborar Cedulas de Notificacion/Ld. 1 Acdo. Núm. Exp. 2012/2024.
Castillo Espinosa Itzel Nalleli vs. Roberto Alfonso Martínez Medel. Controversias del Orden Familiar Desahoga Requerimiento/Elaborar Oficio/Ld. 3 Acdos. Núm. Exp. 744/2020.
Cid Sánchez Angela su Sucecion. Sucesorio Familiar Señale en que Foja Esta Autorizada Cdeg. 1 Acdo. Núm. Exp. 510/2022.
Cubero Piña Hilda Edith su sucesión. Sucesorio Familiar Interventor Judicial. 1 Acdo. Núm. Exp. 3712/2024 Amparo 679/2024.
Delgado Barrios Yolanda vs. Moreno Valle Fernando. Div. Nec. Elaborar Exh. Lmr. 2 Acdos. Núm. Exp. 104/2006.
Domínguez Valencia Jacqueline vs. Christopher Israel Lebrija Moreno. Ord. Civil Familiar Solicita de De Vista Al Dem. Mpr. 1 Acdo. Núm. Exp. 858/2020.
Domínguez Valencia Jacqueline vs. Christopher Israel Lebrija Moreno. Ord. Civil Familiar Solicitan Se Gire Oficio a Telmex Mpr. 1 Acdo. en Incidente. Núm. Exp. 858/2020 Inc. de Incumplimiento de Convenio.
Durazo Vázquez Emma su sucesión. Sucesorio Familiar Cedula Diligenciada Lmr. 1 Acdo. Núm. Exp. 498/2025.

SOLO CONSULTA
SOLO CONSULTA
SOLO CONSULTA

García Barranco José Epifanio su sucesión. Sucesorio Familiar Acusan Rebeldia. 1 Acdo. Núm. Exp. 74/2024.

García Guzmán Mario su sucesión. Sucesorio Familiar como Lo Solicita Se Ordena Busqueda Exhaustiva Cdeg. 1 Acdo. Núm. Exp. 2266/2023.

García Iniestra Manuel su sucesión. Sucesorio Familiar Manifiestan Conformidad Con el Proyecto de Partición Omm. 1 Acdo. Núm. Exp. 2168/2023 Secc. Cuarta.

García Peñaloza Francisca su sucesión. Sucesorio Familiar Denunciante Exhibe Acta de Nac. Omm. 1 Acdo. Núm. Exp. 616/2025.

García Villarreal Teresita Bella Flor del Carmen. Sucesorio Familiar Dada Cuenta, No Contestación de Agravios. 1 Acdo. Núm. Exp. 708/2021.

González González Claudia. vs. Alejandro González Sámano. Ord. Civil Familiar Billete de Depósito Lmr. 1 Acdo. Núm. Exp. 294/2021.

Gutiérrez Rangel Francisca su sucesión. Sucesorio Familiar Albacea Inicia Secc. Cuarta. 1 Acdo. Núm. Exp. 3126/2024 Cuarta Seccion.

Gutiérrez Ruíz Pedro su sucesión. Sucesorio Familiar Cedula Diligenciada Lmr. 1 Acdo. Núm. Exp. 1134/2021.

Guzmán Palominio Roxana vs. Figueroa Reyes Arturo Joaquín. Controversias del Orden Familiar Cedula de Notif. Duiligenciada Mpr. 2 Acdos. Núm. Exp. 1470/2023.

Hernández Varela Ernesto Jair vs. Hernández Solís Felipe. Controversias del Orden Familiar Dem. Manifiesta Conformidad Con Desistimiento Omm. 1 Acdo. Núm. Exp. 900/2024.

Huitrón Rodarte Mariel Paola vs. Carlos Vázquez Delgado. Controversias del Orden Familiar Ratifican Convn. Mpr. 2 Acdos. Núm. Exp. 2722/2024.

Kuthy Cacho Ana Sofía vs. Flores Castro Mauricio. Especial Familiar Exhiben Convn. Mpr. 1 Acdo. en Incidente. Núm. Exp. 2412/2024 Inc. para Regular Las Consecuencias Inherentes a la Disol. del Vinculo Matrimonial.

Landeros González José Samuel su sucesión. Juris. Voluntaria Familiar Cedula Diligenciada Lmr. 1 Acdo. Núm. Exp. 1892/2022.

Lazcano Martínez Yolanda su sucesión. Sucesorio Familiar Solicitan Notif. Personal Mpr. 1 Acdo. Núm. Exp. 2192/2024.

López Cabrera Margarita su sucesión. Sucesorio Familiar Formulan Inventario en Terminos del Art 820 C. Pc. Mpr. 1 Acdo. en Cuadernillo. Núm. Exp. 2554/2024 Secc. Segunda.

López Medina Rubén vs. Perla Xóchitl Castillo Pineda. Controversias del Orden Familiar Informe Fuente Laboral/Ld. 1 Acdo. en Incidente. Núm. Exp. 990/2010 Inc. de Cancel. de Pensión Alimenticia.

López Nava Martha su sucesión. Sucesorio Familiar Mandataria de Albacea y Cohers. Inicia Secc. Segunda, Tercera y Cuarta. 1 Acdo. Núm. Exp. 886/2023 Secc. Segunda.

López Trejo Placida su sucesión. Sucesorio Familiar Coherederas Autorizan Mandatario y Persona. 1 Acdo. Núm. Exp. 2414/2024.

López Trejo Placida su sucesión. Sucesorio Familiar Coherederas Adecuan Proyecto de Partición. 1 Acdo. Núm. Exp. 2414/2024 Secc. Cuarta.

Macías López María del Carmen vs. Alejandro Aguilar Matehuala. Controversias del Orden Familiar Proporciona Datos/Ld. 1 Acdo. en Incidente. Núm. Exp. 782/2009 Inc. de Cancel. de Pension.

Maldonado Castro Alejandro Virgilio su sucesión. Sucesorio Familiar Segunda Sala Remite Resolución. 4 Acdos. Núm. Exp. 652/2021.

Maldonado Hernández Pablo su sucesión. Sucesorio Familiar Mandatario Solicita Fecha de Aud. Omm. 1 Acdo. Núm. Exp. 514/2023.

Mandujano Yrene su sucesión. Sucesorio Familiar Cedula Diligenciada Lmr. 12 Acdos. Núm. Exp. 2000/2022.

Martínez Ávila Ana María su sucesión. Sucesorio Familiar Inc. Susp. Queda Sin Materia. 1 Acdo. en Amparo. Núm. Exp. 42/2025 Amparo 914/2025.

Martínez Navarro Javier su sucesión. Sucesorio Familiar Única y Universal Heredera Solicita Se Dicte Sentencia. 1 Acdo. en Otros. Núm. Exp. 62/2022 Secc. Cuarta.

Martínez Romero Esperanza su sucesión. Sucesorio Familiar Dada Nueva Cuenta. 1 Acdo. Núm. Exp. 1848/2024.

Mendoza Rodríguez Francisco su sucesión. Sucesorio Familiar Glosar Expdllo. Lmr. 1 Acdo. Núm. Exp. 1878/2024.

Merino Palacios Carmen Citlali vs. Huerta Montellano Antonio. Controversias del Orden Familiar Solicitn Se Haga Efectivo Apercibimiento a Antonio Huerta Montellano Mpr. 2 Acdos. Núm. Exp. 2054/2023.

Meza Ramírez Leobardo su sucesión. Sucesorio Familiar Mandataria Judicial Solicita Fecha de Audiencia. 1 Acdo. Núm. Exp. 682/2024.

Moctezuma Gómez Laura y Pérez González Enrique vs. García Tello Karla Daniela y Pérez Moctezuma Enrique. Controversias del Orden Familiar Coactores Interponen Recurso de Apel. en contra de Auto 11- 09- 2025. 1 Acdo. Núm. Exp. 1716/2022.

Molina Conzuelo Tania vs. Luis Mauricio Hernández Vargas. Especial Familiar el Señor Luis Mauricio Hernández Vargas Ofrece Prueb. Superveniente Mpr. 1 Acdo. Núm. Exp. 216/2017 Inc. para Regular Las Causas Inherentes Aldivorcio.

Monroy Coronel Araceli vs. Sockert Hernández José Armando. Controversias del Orden Familiar Contestación de Oficio Lmr. 1 Acdo. en Incidente. Núm. Exp. 600/2023 Inc. de Reduc. de Pensión Alimenticia.

Monter Medina Josefina su sucesión. Sucesorio Familiar Albacea Inicia Secc. Cuarta. 1 Acdo. Núm. Exp. 3154/2024 Cuarta Seccion.

Moreno Gómez Irving Bryan vs. Moreno Correa Jorge. Controversias del Orden Familiar Exh. que Devulven Vía Electrónica Lmr. 1 Acdo. Núm. Exp. 2076/2024.

Mota Fajardo Esperanza. Test. Devulve Exh. Vía Electrónica Lmr. 1 Acdo. Núm. Exp. 408/1987.

Mukai Romero Yoshiko Angélica. Juris. Voluntaria Familiar Presidenta de Tutalas Requiere Tutriz y Curador/Ld. 1 Acdo. Núm. Exp. 304/2002 Bis. 1.

Muñiz Suzawa Martha vs. Jorge Alberto Lumbreras Ruíz. Controversias del Orden Familiar Subdirección de Evaluación Psicológica Remite Informe. 1 Acdo. Núm. Exp. 70/2020 Vía de Apremio Ii.

Nava Palacios Adriana María. Juris. Voluntaria Familiar Se Forma Expdllo. Se Da Vista Cdeg. 2 Acdos. Núm. Exp. 1438/2008.

Negrete Romero Araceli vs. Osnaya Becerril José Antonio. Especial Familiar Señala Nuevo Dom. Procesal Correo y Teléfono Asi como Autr. por Cuarto y el Séptimo del 112 Revoca Anteriores Cdeg. 1 Acdo. Núm. Exp. 668/2024.

Noriega Rodríguez Viviana vs. Nava Hernández Edgar. Especial Familiar Exh. Devulto Vía Electrónica Lmr. 1 Acdo. Núm. Exp. 2628/2024.

Ochoa Espíndola Claudia Enriqueta vs. Espinosa Argueta Adrián. Controversias del Orden Familiar Exh. que Devulven Vía Electrónica Lmr. 1 Acdo. en Incidente. Núm. Exp. 1092/2010 Inc. de Cesación de Pensión Alimenticia.

Olivares Guillén Paula vs. Tomo 22. Juris. Voluntaria Familiar Consejo Local de Tutelas Desahoga Vista Mpr. 1 Acdo. en Otros. Núm. Exp. 1430/2019 Tomo 2.

Olvera Pérez Cecilia vs. Pérez Hernández Víctor Manuel. Controversias del Orden Familiar Cedula Diligenciada Lmr. 2 Acdos. Núm. Exp. 1122/2023 Expedinete.

Omaña Meraz Cristina Montserrat vs. Ríos Cárdenas Heriberto. Controversias del Orden Familiar Estese Lmr. 2 Acdos. Núm. Exp. 3014/2024.

Osnaya Carbajal Christian José vs. Hernández Muñoz María Artemisa. Ord. Civil Girar Oficio Lmr. 1 Acdo. en Expedientillo. Núm. Exp. 2116/2022 Bis. 1 Principal.

Pérez Villegas José Félix su sucesión. Sucesorio Familiar Desahogan Requerimiento Omm. 1 Acdo. Núm. Exp. 4444/2024.

Peña Trujillo Lourdes su sucesión. Sucesorio Familiar Denunciante Realiza Manifestaciones y Exhibe Anexos Omm. 1 Acdo. Núm. Exp. 518/2025.

Peñafiel Rivera Adrián su sucesión. Sucesorio Familiar la Señora Lourdes H¿Erendira Peñafiel Téllez Seoone Al Nombremiten de Perito Valuador Mpr. 1 Acdo. en Cuadernillo. Núm. Exp. 1196/2022 Secc. Segunda.

Ramírez Montes de Oca Andrea Arabella vs. Guillermo Enrique Estrada Adán. Controversias del Orden Familiar Devulve Oficos Diligenciados Lmr. 1 Acdo. en Otros. Núm. Exp. 1808/2016 Segundo Tomo.

Ramírez Rodríguez Hermelinda su sucesión. Sucesorio Familiar Albacea Inicia Secc. Segunda. 1 Acdo. Núm. Exp. 248/2024 Segunda Seccion.

Ramos Francisco su sucesión. Sucesorio Familiar Desahogan Vista Mpr. 1 Acdo. Núm. Exp. 456/2025.

Raygoza Montes Carla Samanta vs. Mena Segura Marco Antonio. Controversias del Orden Familiar Vista Al M. P. 2 Acdos. Núm. Exp. 666/2024.

Razo Prieto José Miguel Francisco vs. Juris. Voluntaria Familiar Presidenta de Tutelas Desahoga Vista Omm. 1 Acdo. Núm. Exp. 994/2005.

Roldán Sarmiento César Alejandro. Controversias del Orden Familiar la Dem. Sedahoga Vista Mpr. 1 Acdo. Núm. Exp. 590/2019 Tomo Iii.

Rufino Villeda Beatriz vs. Murillo Ramírez Luis Alberto. Controversias del Orden Familiar Mandataria Solicita Se Aclare Auto Omm. 1 Acdo. Núm. Exp. 1588/2024.

Ruíz Pérez Ramón vs. Gutierez Martínez Rosa Beatriz. Div. Nec. Exh. Diligenciado Lmr. 1 Acdo. Núm. Exp. 1512/2004.

SOLO CONSULTA
SOLO CONSULTA
SOLO CONSULTA

Serna Cardoso Aline Desiree vs. Juan Pablo Medina Haro. Controversias del Orden Familiar Billete de Depósito Lmr. 1 Acdo. Núm. Exp. 4612/2024.
Torres Cabrera Nadia vs. Alejandro Cerrillo Ramírez de Arellano. Especial Familiar Elaboorar Cedula Lmr. 1 Acdo. en Incidente. Núm. Exp. 4014/2024 Inc. de Partición de Bienes en Ejecc. de Sentencia.
Torres Rangel Josefina su sucesión. Sucesorio Familiar Se Notifican de la Radicación del Juic. Omm. 1 Acdo. Núm. Exp. 486/2025.
Trejo Hernández Juan su sucesión. Sucesorio Familiar Emiten Voto para Designar Albacea Oom. 1 Acdo. Núm. Exp. 152/2024.
Trueba Arteaga Alicia María. Juris. Voluntaria Familiar Consejo Local de Tutelas Desahoga Vista Mpr. 2 Acdos. Núm. Exp. 1418/2019.
Trueba Arteaga Alicia María. Juris. Voluntaria Familiar Consejo Local de Tutelas Desahoga Vista Mpr. 4 Acdos. en Cuadernillo. Núm. Exp. 1418/2019 Rendición de Cuentas.
Trujillo Carrillo María Inocencia su sucesión. Sucesorio Familiar Solicitan Requerimiento Mpr. 1 Acdo. Núm. Exp. 2540/2024.
Vanegas García Elías su sucesión. Sucesorio Familiar Solicitan Se Dicte Sent. Mpr. 1 Acdo. Núm. Exp. 900/2023 Cuarta Seccion.
Vázquez Cruz Gabriela Adriana vs. Gonzalo Percastre Percastre. Especial Familiar Mandataria Solicita Fecha de Aud. Omm. 1 Acdo. en Incidente. Núm. Exp. 3314/2024 Inc. de Cancel. de Pensión Alimenticia.
Vera Bernal Arturo su sucesión. Sucesorio Familiar Se Realizan Manifestaciones. 1 Acdo. Núm. Exp. 142/2024.
AUDIENCIA
Flores Santiago María Fernanda vs. Buenrrostro Mata Juan Carlos. Aud. de Desahogo de Pruebs. y Alegatos Controversias del Orden Familiar 1 Audiencia. Núm. Exp. 174/2024.
Jiménez Solano María del Carmen vs. Pineda Salazar José Alberto. Aud. Incidental Ord. Civil Familiar. 1 Aud. en Incidente. Núm. Exp. 1414/2009 Inc. de Incremento de Pensión Alimenticia.
Sánchez Becerril Jaime su sucesión. Aud. 815 Quater Cp. C. Sucesorio Familiar. 1 Audiencia. Núm. Exp. 1534/2024.

SENTENCIAS DEFINITIVAS DEL 14 DE OCTUBRE DEL 2025

Santiago Ortiz Carmelina vs. Pimentel Alvarado Edgar. Controversias del Orden Familiar Sent. Def. 1 Núm. Exp. 132/2022

LA SECRETARIA DE ACUERDOS
LIC. MARIELA LABASTIDA SÁNCHEZ

TRIGÉSIMO PRIMERO DE LO FAMILIAR

SECRETARÍA "A"
ACUERDOS DEL 14 DE OCTUBRE DEL 2025

Acosta Mejía Erendira vs. Medina García Gerardo. Especial Familiar Expedientillo. 1 Acdo. Núm. Exp. 1869/2017.
Aguilar González María Inés Rocío y/o Rocío Aguilar González vs. Guzmán Illescas Vitalino Victorianoy/O. Vitalino Guzmán Yllescas. Controversias del Orden Familiar 1 Acdo. Núm. Exp. 237/2025.
Alcántara García Judith vs. Arizmendi Villanueva Mauro. Controversias del Orden Familiar Inc. de Cancel. de Pensión Alimenticia. 2 Acdos. en Incidente. Núm. Exp. 593/2004 Inc. de Cancel. de Pensión Alimenticia.
Alcaraz Ortega Alejandra vs. Salcedo Fuentes Jonathan Rafael. Controversias del Orden Familiar Tomo IV Principal. 1 Acdo. Núm. Exp. 811/2024 Tomo IV Principal.
Armenta Deveaux Luis Alberto. Sucesorio Familiar Devo Arch. 1 Acdo. Núm. Exp. 169/2021.
Ávila Vázquez Cristina Mayela vs. Mario Nevárez García. Controversias del Orden Familiar 2 Acdos. Núm. Exp. 1083/2013.
Bautista Morales Dulce Caridad vs. Rivera Calderón Leonardo Javier. Controversias del Orden Familiar 2 Acdos. Núm. Exp. 617/2024.
Burgos y Gómez María Teresa Irma. Juris. Voluntaria Familiar 1 Acdo. Núm. Exp. 1869/2024.
Calzada Galván Alfonso Carlos. Sucesorio Familiar 2 Acdos. Núm. Exp. 1205/2024.
Campos García Lidia Itandeuhi vs. Juárez Zúñiga Jesús Abel. Controversias del Orden Familiar 2 Acdos. Núm. Exp. 821/2022 Tomo III Principal.
Cárdenas García Rafael vs. Bretón Bernal Laura Moncerrat. Controversias del Orden Familiar 1 Acdo. Núm. Exp. 759/2024.
Castro Silva Aurelio. Sucesorio Familiar 1 Acdo. Núm. Exp. 245/2025.
Colmenero Torres Guillermo. Sucesorio Familiar 1 Acdo. Núm. Exp. 1821/2024.
Contreras Montoya María del Rosario vs. Jiménez González Gabriel. Esp. Hip. Expedientillo. 1 Acdo. Núm. Exp. 743/2007.
Corona Martínez Humberto. Sucesorio Familiar 1 Acdo. Núm. Exp. 971/2024.
Delgado Ortega Hilario. Sucesorio Familiar 1 Acdo. Núm. Exp. 179/2025.
Echeverría Torres Manuel. Sucesorio Familiar Inc. de Remoción de Albacea. 1 Acdo. en Incidente. Núm. Exp. 2125/2024 Inc. de Remoción de Albacea.
Ferreira López Karla Berenice vs. Rivero Ochoa Fernando. Controversias del Orden Familiar 1 Acdo. Núm. Exp. 3015/2024 Tomo II Principal.
Flores Gil Manuel Alberto su sucesión. Sucesorio Familiar Secc. Cuarta. 1 Acdo. Núm. Exp. 2379/2024 Cuarta Seccion.
Franco Martínez Carlos vs. Franco Torres José Abraham. Sucesorio Familiar 1 Acdo. Núm. Exp. 1489/2024.
Gama Herrera Jorge Alberto vs. Quintanar Ruíz Cecilia. Controversias del Orden Familiar Tomo IV Principal. 2 Acdos. Núm. Exp. 625/2023 Tomo IV Principal.
Godínez Dircio Francisco. Sucesorio Familiar 1 Acdo. Núm. Exp. 651/2025.
Gómez Pérez Héctor Ismael vs. Mendoza Dicante María de Los Ángeles. Especial Familiar 1 Acdo. Núm. Exp. 567/2022.
Gómez Porter Pablo Francisco vs. Manoucheca Amilcar Ashline Paul. Especial Familiar Inc. de Modificación de Cambio de Guarda y Custodia. 1 Acdo. en Incidente. Núm. Exp. 827/2023 Inc. de Modificación de Cambio de Guarda y Custodia.
González Aguilar Jorge. Sucesorio Familiar 1 Acdo. Núm. Exp. 575/2023.
González Castillo Juana. Sucesorio Familiar 1 Acdo. Núm. Exp. 373/2023.
González Murillo Karen Samantha vs. Álvarez Antonio Alejandro. Controversias del Orden Familiar Inc. de Susp. de Régimen de Visitas y Convivencias Definitiva. 2 Acdos. en Incidente. Núm. Exp. 1721/2021 Inc. de Susp. de Régimen de Visitas y Convivencias Definitivo.
Guerrero González Natalie Viridiana vs. Gastélum Rodríguez Aldo. Controversias del Orden Familiar Tomo V Principal. 1 Acdo. Núm. Exp. 3621/2024 Tomo V Principal.
Guerrero González Natalie Viridiana vs. Gastélum Rodríguez Aldo. Controversias del Orden Familiar Amparo 612/2025- I. 1 Acdo. Núm. Exp. 3621/2024 Amparo 612/2025- I.
Gutiérrez Feria Carla Itzel vs. Rubio Villegas Jonathan Daniel. Controversias del Orden Familiar Tomo VI Principal. 1 Acdo. Núm. Exp. 1917/2022 Tomo VI Principal.
Harvey Mckissack Luis Alberto vs. Irabien Calderón Virginia. Especial Familiar Amparo 803/2024- Iii. 1 Acdo. Núm. Exp. 2649/2024 Amparo 803/2024- Iii.
Hernández Cerda Joana Gisel vs. González Pérez Fernando. Controversias del Orden Familiar 1 Acdo. Núm. Exp. 2571/2024.
Hernández Durán Melissa vs. José Alfallo José Antonio. Especial Familiar 1 Acdo. Núm. Exp. 3585/2024.
Hernández Mendoza María Caridad vs. Ramírez Martínez Efrén. Especial Familiar 3 Acdos. en Incidente. Núm. Exp. 2815/2024 Inc. de Pensión Alimenticia Definitiva.
Huerta Bartolo Miguel Ángel vs. Pantaleon Fierros Ana Bertha. Especial Familiar Incidente. 1 Acdo. en Incidente. Núm. Exp. 1211/2023 Inc. de Alimentos y Guarda y Custodia.
Jiménez López Edmundo vs. Reséndiz Rodríguez Fanny. Controversias del Orden Familiar 1 Acdo. Núm. Exp. 1477/2024.
López Delgadillo Guillermo, su Sucesión. Sucesorio Familiar Secc. Primera. 1 Acdo. Núm. Exp. 2885/2024.
Martínez Checa María de Lourdes vs. Quintero Arjona Héctor Omar. Controversias del Orden Familiar 1 Acdo. Núm. Exp. 1751/2018.
Mendoza Pulido Karen Monserrat vs. Gálvez Luna Luis Ángel. Controversias del Orden Familiar Principal. 1 Acdo. en Expedientillo. Núm. Exp. 423/2025 Expedientillo.
Millán Monterrubio Julio. Sucesorio Familiar Tomo II Inc. de Remoción de Albacea. 1 Acdo. Núm. Exp. 1971/2009 Tomo II Inc. de Remoción de Albacea.
Molina Zaragoza Víctor Mateo. Sucesorio Familiar 1 Acdo. Núm. Exp. 621/2020.
Morales Herrera Juan Carlos vs. Aguilar Suriano Patricia Guadalupe. Especial Familiar Expedientillo. 1 Acdo. en Expedientillo. Núm. Exp. 661/2024 Expedientillo.
Ortiz García Mónica Guadalupe vs. Manuel Alejandro Legorreta Ramírez. Controversias del Orden Familiar Tomo IX Principal. 1 Acdo. Núm. Exp. 793/2014 Tomo IX Principal.

SOLO CONSULTA
SOLO CONSULTA
SOLO CONSULTA

Pasteur Montaño Mary Cruz. Controversias del Orden Familiar Inc. de Cambio de Guarda y Custodia. 1 Acdo. en Incidente. Núm. Exp. 3009/2024 Inc. de Cambio de Guarda y Custodia.

Pasteur Montaño Mary Cruz vs. Ramírez Alonso Ángel. Controversias del Orden Familiar Inc. de Régimen de Visitas y Convivencias. 1 Acdo. en Incidente. Núm. Exp. 3009/2024 Inc. de Régimen de Visitas y Convivencias.

Pasteur Montaño Mary Cruz vs. Ramírez Alonso Ángel. Controversias del Orden Familiar Inc. de Reduc. de Pensión Alimenticia Provisional. 1 Acdo. en Incidente. Núm. Exp. 3009/2024 Nuevo Inc. de Reduc. de Pensión Alimenticia Provisional.

Perdomo Castro Oceloyotzin Edriel vs. Fermín Reynoso Anabel. Especial Familiar 1 Acdo. Núm. Exp. 3311/2024.

Pérez Florencia Sam. Sucesorio Familiar Inc. de Impugnación a la Rendición de Ctas. Ii. 1 Acdo. en Incidente. Núm. Exp. 19/2021 Inc. de Impugnación a la Rendición de Ctas. Ii.

Pérez Quintana Patrocinia. Sucesorio Familiar Secc. Primera. 1 Acdo. Núm. Exp. 863/2022.

Pérea Sánchez Omar Ramón vs. Jiménez Romero Alma Yael. Especial Familiar 1 Acdo. Núm. Exp. 53/2025.

Ramírez Fuentes Francisco Javier vs. Hernández Curiel Rosa. Sucesorio Familiar 1 Acdo. Núm. Exp. 106/2023 Tomo III Principal.

Ramírez Morales Armando Isai vs. Hernández Callejas Elizabeth. Controversias del Orden Familiar 1 Acdo. Núm. Exp. 795/2024 Tomo II Principal.

Ramírez Neri Patricia vs. Castro Longoria Juan Norberto. Controversias del Orden Familiar Devo Arch. 1 Acdo. Núm. Exp. 2191/2013.

Ramos Sánchez Adriana vs. Páez Martínez Arturo. Controversias del Orden Familiar Tomo II Principal. 3 Acdos. Núm. Exp. 2869/2024 Tomo II Principal.

Rangel Reyes José Luis vs. Marisela Trochi Gómez. Div. Nec. 1 Acdo. Núm. Exp. 1487/1999.

Rocha Cuevas Francisco Rafael vs. Carvajal Rusmely Arminda. Especial Familiar 1 Acdo. Núm. Exp. 3079/2024.

Rodríguez González Aldair vs. Olmedo Vergara Carolina Isabel. Controversias del Orden Familiar Tomo II Principal. 1 Acdo. Núm. Exp. 1243/2023 Tomo II Principal.

Rodríguez González Claudia Yadira vs. Rodríguez Canchola Juan Luis. Controversias del Orden Familiar Tomo III Principal. 1 Acdo. Núm. Exp. 823/2023 Tomo III Principal.

Rodríguez Gutiérrez Lázaro. Sucesorio Familiar Secc. Primera. 3 Acdos. Núm. Exp. 1373/2024.

Rodríguez Gutiérrez Lázaro. Sucesorio Familiar Inc. de Remoción de Albacea. 1 Acdo. en Incidente. Núm. Exp. 1373/2024 Inc. de Remoción de Albacea.

Rodríguez Patiño Enrique vs. Hernández Cervantes Denisse. Especial Familiar Principal. 1 Acdo. Núm. Exp. 115/2018.

Rodríguez Ramírez Griselda vs. Barrios López Jaime. Especial Familiar 1 Acdo. en Expedientillo. Núm. Exp. 371/2009.

Rodríguez Rodríguez María Elsa. Sucesorio Familiar Secc. Tercera. 1 Acdo. Núm. Exp. 549/1989 Secc. Tercera.

Rojas Sánchez Guadalupe. Sucesorio Familiar 1 Acdo. Núm. Exp. 453/2025.

Rubio Briseño Efraín vs. Laura Lozano Rivera. Div. Incausado Devo Arch. 1 Acdo. Núm. Exp. 851/2012.

Salazar Aguilar Juvenal. Sucesorio Familiar Inc. de Remoción de Albacea. 1 Acdo. en Incidente. Núm. Exp. 1809/2019 Inc. de Remoción de Albacea.

Sánchez Ocampo Ana Yelli vs. Sánchez Cruz José Antonio. Controversias del Orden Familiar Tomo II Principal. 2 Acdos. Núm. Exp. 2321/2024 Tomo II Principal.

Segura Germán Pomposa. Sucesorio Familiar 1 Acdo. Núm. Exp. 1965/2022.

Sosa y Santaella Germán. Sucesorio Familiar 1 Acdo. Núm. Exp. 499/2015.

Tapia Horta Joaquín. Sucesorio Familiar 1 Acdo. Núm. Exp. 631/2025.

Torres Lobaton Gabriela vs. Hernández Jiménez Luis. Controversias del Orden Familiar 1 Acdo. Núm. Exp. 71/2024.

Velázquez García Yadira vs. Moreno Martín Oliver. Controversias del Orden Familiar Inc. de Reduc. de Pensión Alimenticia. 1 Acdo. en Incidente. Núm. Exp. 2439/2024 Inc. de Reduc. de Pensión Alimenticia.

Vilchis Garduño María de Jesús, su Sucesión. Sucesorio Familiar Inc. de Remoción de Albacea. 1 Acdo. Núm. Exp. 3505/2024 Inc. de Remoción de Albacea.

Vilchis Garduño María de Jesús, su Sucesión. Sucesorio Familiar Inc. de Remoción de Albacea Ii. 1 Acdo. en Incidente. Núm. Exp. 3505/2024 Inc. de Remoción de Albacea Ii.

Villagrán Ballesteros Francisco vs. Aguilar Stubbe Crisotenes. Especial Familiar Consignaciones. 1 Acdo. Núm. Exp. 3281/2024 Consignaciones.

Villanueva Álvarez Nancy vs. Lozada Albino Ricardo. Ord. Civil Familiar 1 Acdo. Núm. Exp. 656/2025.

Viquez Oviedo María de Los Santos Isabel. Sucesorio Familiar 1 Acdo. Núm. Exp. 521/2019.

NO PUBLICADOS

Guerrero González Andrea vs. García Carreola Edgar Daniel. Controversias del Orden Familiar 5 Acdos. Núm. Exp. 1759/2024 Tomo II Principal.

Ramírez Morales Armando Isai vs. Hernández Callejas Elizabeth. Controversias del Orden Familiar 3 Acdos. Núm. Exp. 795/2024 Tomo II Principal.

AUDIENCIA

Ávila Morales Ricardo vs. Rangel Peralta María Arely. Aud. Controversias del Orden Familiar 1 Audiencia. Núm. Exp. 1479/2024.

Cantellano Piña Óscar Gerardo. Aud. Sucesorio Familiar. 1 Audiencia. Núm. Exp. 125/2023.

Pasteur Montaño Mary Cruz. Aud. Controversias del Orden Familiar 1 Aud. en Incidente. Núm. Exp. 3009/2024 Inc. de Cambio de Guarda y Custodia.

SENTENCIAS INTERLOCUTORIAS

Carrilo Esparza Ernesto. Sucesorio Familiar Sent. Interl. 1 Núm. Exp. 31/2025

LA SECRETARIA DE ACUERDOS
LIC. CRISTINA CÓRDOBA GARCÍA

SECRETARÍA "B"
ACUERDOS DEL 14 DE OCTUBRE DEL 2025

Albarrán Granados Ana María. Sucesorio Familiar 1 Acdo. Núm. Exp. 298/2025.

Albarrán Ortega Carlos. Sucesorio Familiar 1 Acdo. Núm. Exp. 452/2025.

Anaya Gutiérrez Ailani Melissa vs. Gutiérrez Reyes Dulce Marisol. Controversias del Orden Familiar 1 Acdo. Núm. Exp. 1968/2024.

Aparicio Sánchez Isaac Gerardo vs. López Alonso Lizzeth. Especial Familiar 1 Acdo. Núm. Exp. 2710/2024 Tomo Ii.

Arellano Martínez María Clara vs. Cravioto Ugalde Humberto. Controversias del Orden Familiar Rrc. 1 Acdo. en Expedientillo. Núm. Exp. 402/1994.

Arellano y Maldonado María del Refugio. Sucesorio Familiar 1 Acdo. Núm. Exp. 1616/2023.

Arroyo y Eguiarte María Victoria. Juris. Voluntaria Familiar Rrc. 1 Acdo. Núm. Exp. 1450/2023 Principal.

Avendaño Torres Leticia. Sucesorio Familiar 1 Acdo. Núm. Exp. 3452/2024.

Ávila Arévalo Perla Montserrat vs. Guadarrama Danel Arturo Jonvani. Especial Familiar Rrc. 1 Acdo. Núm. Exp. 1874/2017.

Ayala Zariñana Rolando vs. García Nieto Karina. Especial Familiar Expedientillo. 1 Acdo. Núm. Exp. 1260/2018.

Barrera Muñoz Arturo su sucesión. Sucesorio Familiar Rrc. 1 Acdo. Núm. Exp. 2746/2024 Secc. Cuarta.

Camarena Carvajal Ivonne Vanessa vs. González Bautista Edgar. Controversias del Orden Familiar 2 Acdos. Núm. Exp. 2102/2024 Inc. de Ejecc. de Sentencias.

Capon Villegas Stephanie vs. Medina Juárez Gerardo. Controversias del Orden Familiar Rrc. 2 Acdos. en Incidente. Núm. Exp. 1720/2019 Tomo IV del Inc. de Cambio de Guarda y Custodia.

Carbajar Jaramillo Nancy Jaquelín vs. Contreras Sierra Héctor Hugo. Controversias del Orden Familiar Tomo Ii. 1 Acdo. Núm. Exp. 3176/2024 Tomo Ii.

Chavarría Castañeda Paula de la Cruz. Sucesorio Familiar 1 Acdo. Núm. Exp. 1582/2016.

Contreras Martínez Estephani Eranderi vs. Carreño Medrano Sergio Enrique. Controversias del Orden Familiar 1 Acdo. en Incidente. Núm. Exp. 1984/2023 Inc. de Reduc. de Pensión Alimenticia.

Delgadillo García Graciela Ruth. Sucesorio Familiar 1 Acdo. Núm. Exp. 2014/2024.

Díaz Trejo Miguel Ángel Juan. Sucesorio Familiar 1 Acdo. Núm. Exp. 314/2025.

SOLO CONSULTA
SOLO CONSULTA
SOLO CONSULTA

Domínguez Maturano María. Sucesorio Familiar 1 Acdo. Núm. Exp. 576/2025.
Escamilla Jaramillo Mariana vs. Jaramillo Fortanelli Olga. Controversias del Orden Familiar Tomo Ii. 1 Acdo. Núm. Exp. 2148/2024 Tomo Ii.
Escobar Pérez Rosendo. Sucesorio Familiar 1 Acdo. Núm. Exp. 596/2025.
Estrada Molina Obdulia Natividad. Sucesorio Familiar 2 Acdos. Núm. Exp. 750/2013.
Franco Cruz Patricia vs. Perea Rosales Eduardo Constantino. Ord. Civil Familiar Expedientillo. 1 Acdo. en Expedientillo. Núm. Exp. 562/2017 Bis. 1.
Fuentes Bañuelos Montserrat vs. Ceja Sánchez Luis Arturo. Controversias del Orden Familiar Expedientillo. 1 Acdo. Núm. Exp. 824/2021.
Galindo Sánchez Rosa. Sucesorio Familiar 1 Acdo. Núm. Exp. 1296/2024.
García Balderas Fabiola Montserrat vs. González Vargas Irving Israel. Controversias del Orden Familiar 1 Acdo. Núm. Exp. 1960/2019 Tomo Iii.
García Gabriel Faviola Ancelma vs. Luna Quintos Elideth. Controversias del Orden Familiar 1 Acdo. Núm. Exp. 346/2024.
García Miranda Ramón. Test. Expedientillo. 1 Acdo. Núm. Exp. 342/1999.
González Delgado Salvador vs. Int. Expedientillo. 1 Acdo. Núm. Exp. 356/1977.
González González Dulce Abril vs. Zenteno Sánchez Raúl. Controversias del Orden Familiar Expedientillo. 1 Acdo. Núm. Exp. 3440/2024.
González Rodríguez María del Carmen Refugio. Sucesorio Familiar Secc. Primera. 2 Acdos. Núm. Exp. 896/2015.
González Sánchez Irma Estela y Julián Guenechea Barrenechea. Ord. Civil Familiar 1 Acdo. Núm. Exp. 1874/2012.
Guerrero Feliciano Irma Jazmín vs. Pichardo Martínez Jorge. Controversias del Orden Familiar 1 Acdo. Núm. Exp. 3072/2024 Tomo Ii.
Haro Martínez Circe Maribel vs. Marcos Rodrigo Maqueda Melgar. Especial Familiar Expedientillo. 1 Acdo. en Expedientillo. Núm. Exp. 1388/2010 Bis. 1.
Hernández Maldonado María del Pilar. Sucesorio Familiar 1 Acdo. Núm. Exp. 598/2025.
Hernández Terán, su Sucesión Bertha. Sucesorio Familiar Rrc. 1 Acdo. Núm. Exp. 2936/2024 Tomo Ii de la Secc. Primera.
Herrera Alcántara Emelia. Sucesorio Familiar Rrc. 1 Acdo. Núm. Exp. 142/2025.
Hilarios Rivero Montserrat vs. Huerta Galkardo Marco Antonio. Controversias del Orden Familiar 1 Acdo. Núm. Exp. 3080/2024.
Huerta Rosales María Luisa. Sucesorio Familiar 1 Acdo. en Incidente. Núm. Exp. 590/2021 Inc. de Oposición en contra del Proyecto de Participación.
Jiménez Colis Amanda Lizbeth vs. Chávez Pliego Roberto. Controversias del Orden Familiar Tomo Ii. 6 Acdos. Núm. Exp. 2646/2024 Bis. 1 Tomo Ii.
Jiménez Nieto José. Sucesorio Familiar Expedientillo. 1 Acdo. Núm. Exp. 1280/2019.
Jiménez de Calderón Luisa. Sucesorio Familiar 1 Acdo. Núm. Exp. 1632/2023.
Juárez Orta Dulce María vs. José Antonio Guerrero Gonzálezz. Controversias del Orden Familiar Rrc. 2 Acdos. en Incidente. Núm. Exp. 542/2007 Inc. de Cancel. de Pensión Alimenticia Iv.
Karnstedt Hernández Carmen vs. Claudio Gómez Pimentel. Ord. Civil Familiar Tomo Ii del Inc. de Fijación de Pensión Alimenticia. 1 Acdo. en Incidente. Núm. Exp. 1882/2012 Bis. 1 Tomo Ii del Inc. de Fijación de Pensión Alimenticia.
Laureano Martínez Mauro. Sucesorio Familiar 2 Acdos. Núm. Exp. 468/2025.
Licea Quiroz Lizet vs. Genaro Israel Rodríguez Rojas. Controversias del Orden Familiar Expedientillo. 1 Acdo. Núm. Exp. 1644/2012 Tomo Ii.
López Ibarra Martha Beatriz vs. Gorgonio Carlos Zaldívar Barragán. Ord. Civil Familiar Aprueba Protocolo. 1 Acdo. en Incidente. Núm. Exp. 1006/1987 Bis. 1 Inc. de la Liquidación Conyugal Iv.
López Ojeda Martha Patricia vs. Enrique Vargas López. Controversias del Orden Familiar Expedientillo. 1 Acdo. en Expedientillo. Núm. Exp. 902/2009.
López Ortiz Daniel vs. Téllez Zúñiga Nalleli Guadalupe. Especial Familiar 1 Acdo. Núm. Exp. 3594/2024 Bis. 1 Tomo Ii.
López Zamudio Carlos. Juris. Voluntaria Familiar 1 Acdo. Núm. Exp. 404/2016 Tomo Iii del Principal.
Miranda Linares Teresita. Sucesorio Familiar 1 Acdo. Núm. Exp. 102/2020 Tomo Ii de la Secc. Primera.
Morales Miranda Beatriz Edith vs. Jesús Suárez Ángeles. Controversias del Orden Familiar 1 Acdo. en Expedientillo. Núm. Exp. 906/2007.
Muñoz Espinoza Cinthia Arlete vs. Soto Martínez Fernando. Especial Familiar Inc. de Cambio de Guarda y Custodia. 1 Acdo. en Incidente. Núm. Exp. 3516/2024 Inc. de Cambio de Guarda y Custodia.
Navarrete García M Carmen. Sucesorio Familiar Expedientillo. 1 Acdo. en Expedientillo. Núm. Exp. 202/2025 Expedientillo.
Núñez Zamora David. Sucesorio Familiar Expedientillo. 1 Acdo. Núm. Exp. 1876/2017.
Olmedo Lubian Héctor Manuel. Sucesorio Familiar 1 Acdo. Núm. Exp. 526/2025.
Ortiz Luna Miguel. Sucesorio Familiar 1 Acdo. Núm. Exp. 316/2020.
Osorno García Andrea vs. Retana Flores Carlos. Especial Familiar 1 Acdo. Núm. Exp. 2388/2024.
Páez Serralde Marina. Sucesorio Familiar Rrc. 1 Acdo. Núm. Exp. 543/2023 Secc. Segunda.
Quevedo Suárez Martha Oliva vs. Carrera Altamirano Ricardo. Controversias del Orden Familiar 1 Acdo. en Incidente. Núm. Exp. 3030/2024 Inc. de Reduc. de Pensión Alimenticia del Menor R. E. C. Q.
Ramírez Moreno Liliana vs. Ron Delgado Roberto. Controversias del Orden Familiar Rrc. 1 Acdo. Núm. Exp. 3262/2024 Tomo Iii.
Ramírez Zaragoza Esperanza. Sucesorio Familiar Expedientillo. 1 Acdo. Núm. Exp. 150/2018.
Ramos Sánchez Juan Carlos su sucesión. Sucesorio Familiar Rrc. 1 Acdo. Núm. Exp. 2724/2024.
Rangel Guerrero Amelia. Sucesorio Familiar 1 Acdo. Núm. Exp. 114/2020.
Reyes Méndez Fidel. Sucesorio Familiar 1 Acdo. Núm. Exp. 370/2025.
Rodríguez Axotla Leonor. Sucesorio Familiar 1 Acdo. Núm. Exp. 556/2025.
Rodríguez Mendoza su Ling Beatriz vs. Vanegas Ordaz Álvaro Gibran. Controversias del Orden Familiar Expedientillo. 1 Acdo. Núm. Exp. 2196/2017.
Rodríguez Salmerón Laura Mariana vs. Luis Ernesto Rubio Contreras. Div. Nec. Expedientillo. 1 Acdo. Núm. Exp. 762/1995.
Romero González Norma Inés vs. López Sánchez Alejandro. Especial Familiar Expedientillo. 2 Acdos. en Expedientillo. Núm. Exp. 716/2013.
Rosas Virginia su sucesión. Sucesorio Familiar Expedientillo. 1 Acdo. en Expedientillo. Núm. Exp. 480/2023 Expedientillo.
Sada Díaz Eduardo. Sucesorio Familiar Secc. Segunda. 1 Acdo. Núm. Exp. 1210/2020 Segunda Seccion.
Sánchez Pacheco Ofelia vs. Avilés Vázquez Emiliano. Especial Familiar 1 Acdo. Núm. Exp. 2120/2023.
Santana Herrera Marlene vs. Díaz Guzmán Javier. Controversias del Orden Familiar Tomo Ii. 1 Acdo. Núm. Exp. 1086/2021 Tomo Ii.
Serralde Ramírez Antonio. Sucesorio Familiar 1 Acdo. Núm. Exp. 158/2025.
Soriano Badillo Adarely vs. Ramírez López Miguel Ángel. Controversias del Orden Familiar 1 Acdo. en Incidente. Núm. Exp. 1448/2021 Inc. de Cambio de Guarda y Custodia Provisional.
Tinajero Tejeda Salvador vs. Legazpi Vilchis Merle Maciel. Especial Familiar 1 Acdo. Núm. Exp. 1218/2016 Vía de Apremio Vi.
Toledo Sánchez María Fernanda vs. Castillo Miranda Juan José. Especial Familiar 2 Acdos. Núm. Exp. 2006/2021.
Torres Genis Érika vs. Hernández González Luis Gerardo. Controversias del Orden Familiar Expedientillo. 1 Acdo. Núm. Exp. 756/2016.
Torres Molina Aída Araceli y Constancio Javier Cabañas Mendoza. Div. Vol. Expedientillo. 1 Acdo. Núm. Exp. 952/1994.
Trejo García Gini Evelin vs. Sergio Nicolás Bautista. Alim. Comparec. Expedientillo. 1 Acdo. Núm. Exp. 1880/2010.
Valdovinos Díaz Israel su sucesión. Sucesorio Familiar 1 Acdo. en Otros. Núm. Exp. 3230/2024 Cuarta Seccion.
Valencia García Lucero vs. Fernando Rivera Solano. Controversias del Orden Familiar Expedientillo. 1 Acdo. en Expedientillo. Núm. Exp. 1960/2009.
Valencia Martínez Víctor. Sucesorio Familiar Expedientillo. 1 Acdo. Núm. Exp. 636/2021.
Valerio Cervantes Óscar vs. Zapata Tovar Martha Gabriela. Controversias del Orden Familiar 1 Acdo. Núm. Exp. 2252/2024 Bis. 5 Tomo V.
Vázquez Marín María Elena. Sucesorio Familiar 1 Acdo. Núm. Exp. 1784/2021.
Velázquez Escamilla Karina Guadalupe vs. Robles Montero Lenin Gilberto. Controversias del Orden Familiar Expedientillo. 1 Acdo. Núm. Exp. 100/2020.

SOLO CONSULTA
SOLO CONSULTA
SOLO CONSULTA

Venegas Soto María de la Luz vs. Gregorio Santos Damián. Div. Nec. Expedientillo. 3 Acdos. Núm. Exp. 124/2002.
Vicarte Ramírez Dora. Sucesorio Familiar 1 Acdo. Núm. Exp. 708/2023.
Vilchis Estévez Vrina Yamit vs. Rentería Velaez Ángel. Controversias del Orden Familiar Rrc. 1 Acdo. Núm. Exp. 1684/2021 Tomo III Principal.
MAL PUBLICADOS
Almaguer Acevedo Manuel. Sucesorio Familiar Acdo. mal Publ. del Trece de Octubre de Dos Mil Veinticinco. 1 Acdo. Núm. Exp. 1778/2016 Tomo Ii.
AUDIENCIA
López Rojas Vicente. Aud. Sucesorio Familiar. 1 Audiencia. Núm. Exp. 1558/2022.

SENTENCIAS DEFINITIVAS DEL 14 DE OCTUBRE DEL 2025

Miranda Mares Mayra Janet vs. Castillo Hernández Benito Manuel. Especial Familiar Div. 1 Núm. Exp. 3354/2024

SENTENCIAS INTERLOCUTORIAS

Sánchez Rangel Marco Antonio. Sucesorio Familiar Declaratoria de Herederos 1 Núm. Exp. 188/2025

LA SECRETARIA DE ACUERDOS
LIC. REBECA RODRÍGUEZ CALDERÓN

TRIGÉSIMO SEGUNDO DE LO FAMILIAR

SECRETARÍA "A"
ACUERDOS DEL 14 DE OCTUBRE DEL 2025

Acosta Mora María del Carmen. Sucesorio Familiar M. 1 Acdo. Núm. Exp. 491/2025.
Aguilar González Agustina su sucesión. Sucesorio Familiar Jc Expedientillo. 1 Acdo. en Expedientillo. Núm. Exp. 2111/2017.
Alonso Calderón Elvira su sucesión. Sucesorio Familiar M. 1 Acdo. Núm. Exp. 101/2024.
Álvarez Herrera Felipe vs. No Hay. Sucesorio Familiar Aclaración Dada E. 1 Acdo. en Incidente. Núm. Exp. 441/2003 Vía de Apremio. Rentas Noviembre 2017 a Septiembre 2018.
Arroyo Barreto Manuel. Sucesorio Familiar Jc. 1 Acdo. Núm. Exp. 423/2017.
Arroyo Barreto Manuel. Sucesorio Familiar Jc. 1 Acdo. Núm. Exp. 423/2017 Secc. Segunda.
Banuet Zamora Yuridia del Carmen vs. López Reyes Edgar. Controversias del Orden Familiar Jc Expedientillo. 1 Acdo. en Expedientillo. Núm. Exp. 1155/2024.
Barajas Contreras Ma. Estela. Sucesorio Familiar Jc. 1 Acdo. Núm. Exp. 41/2025.
Bastida Peña Dulce Virginia vs. Ramírez Gress Alfredo. Controversias del Orden Familiar Tomadas e 0495. 2 Acdos. Núm. Exp. 221/2024 Cuad. Principal Tomo Dos.
Beltrán Narváez María su sucesión. Sucesorio Familiar Jc. 2 Acdos. Núm. Exp. 1881/2021.
Carmona Martínez Elizabeth vs. Santos Jorge Quinto Vazq. Div. Incausado Jc. 1 Acdo. Núm. Exp. 425/2011.
Castilla Franklin Odette Berenice. Juris. Voluntaria Familiar Jc. 2 Acdos. en Incidente. Núm. Exp. 3041/2024 Inc. de Remoción de Tutriz y Curatriz.
Castillo Domínguez Josefina vs. Reséndiz Dorantes Mario. Controversias del Orden Familiar Jc. 2 Acdos. Núm. Exp. 1943/2024.
Cervantes Reséndiz Marisol vs. Mejía Arroyo Giovanni Francisco. Controversias del Orden Familiar Jc. 1 Acdo. Núm. Exp. 2597/2024.
Colín Martínez Joseluis vs. Ponce Facundo Alejandra. Controversias del Orden Familiar Jc. 2 Acdos. Núm. Exp. 1515/2024.
Córdova Reséndiz Ilse vs. Hernández Álvarez José Guadalupe. Controversias del Orden Familiar Jc. 1 Acdo. Núm. Exp. 2033/2023.
Cotera Siguenza Jacinto Flaviano Roberto su sucesión. Sucesorio Familiar. 1 Acdo. Núm. Exp. 661/2025.
Cruz Carmen. Sucesorio Familiar Jc. 1 Acdo. Núm. Exp. 2439/2024.
Cruz Hernández Elizabeth vs. Ismael Xicoténcatl Ortiz. Controversias del Orden Familiar Jc. 1 Acdo. Núm. Exp. 1461/2015.
Espejel Cruz Víctor Alfonso vs. Ibarra Bolaños Valentina. Controversias del Orden Familiar de Marcia Y. 2 Acdos. Núm. Exp. 1305/2024.
Esquivel Miranda Raquel su sucesión. Sucesorio Familiar Prevención Inc. Y. 1 Acdo. en Incidente. Núm. Exp. 139/2023 Inc. de Oposición Al Inventario y Avaluo Promov. por Filadelfo.
Esquivel Miranda Raquel su sucesión. Sucesorio Familiar Comparecencia Y. 2 Acdos. en Otros. Núm. Exp. 139/2023 Segunda Sección.
Estrada Rayón Esther vs. Trujillo Aquino Jorge. Controversias del Orden Familiar Admis. Y. 1 Acdo. en Incidente. Núm. Exp. 599/1994 Inc. de Pensiones Vencidas y No Pagadas.
Flores Martínez Magdalena. Sucesorio Familiar Jc. 1 Acdo. en Incidente. Núm. Exp. 1929/2024 Inc. de Remoción de Albacea.
Flores Ugalde Juan Manuel su sucesión. Sucesorio Familiar Jc. 1 Acdo. Núm. Exp. 371/2025.
Galicia Barrera Remedios su sucesión. Sucesorio Familiar. 1 Acdo. Núm. Exp. 355/2025.
García Meza Itzel vs. Juárez González César Asahel. Controversias del Orden Familiar Jc. 2 Acdos. Núm. Exp. 2101/2024.
García Torres Trinidad su sucesión. Sucesorio Familiar. 1 Acdo. Núm. Exp. 633/2025.
Gutiérrez Reus María Angélica vs. Pérez Cruz Gerardo. Especial Familiar de Edgar Y. 1 Acdo. en Incidente. Núm. Exp. 741/2009 Inc. de Ejecc. de Sentencia.
Hernández Archundia Martha Alicia vs. Martín Cruz Alvarado. Controversias del Orden Familiar Jc Expedientillo. 1 Acdo. en Expedientillo. Núm. Exp. 1045/2018 Expedientillo.
Lomelí Izquierdo Alma Delia. Controversias del Orden Familiar Informe Y. 1 Acdo. en Incidente. Núm. Exp. 635/2005 Inc. de Cancel. de Pensión Alimenticia.
López Albarrán Anabel vs. Sánchez Espíritu Santo Héctor. Controversias del Orden Familiar M. 1 Acdo. en Incidente. Núm. Exp. 2255/2024 Inc. de Modificación de la Cláus. Segunda del Convn. de 01- 12- 2022.
Macías Tovar Guadalupe del Consuelo su sucesión. Sucesorio Familiar Jc. 1 Acdo. Núm. Exp. 267/2025.
Mancilla Pacheco Consuelo vs. Constantino Herrera Raúl. Especial Familiar Audiencia. 1 Acdo. en Incidente. Núm. Exp. 209/2024 Inc. de Liquidación de Sociedad Conyugal.
Martínez Gómez Jade Juana y Martínez Gómez Yara María vs. Martínez Sánchez Agustín. Controversias del Orden Familiar Informe Y. 2 Acdos. en Incidente. Núm. Exp. 1815/2023 Inc. de Liquidación de Pensión Alimenticia Retroactiva.
Martínez Ortiz Aldo vs. Lara González Azzuany. Controversias del Orden Familiar M. 1 Acdo. Núm. Exp. 883/2024.
Martínez Reza Marisol vs. Calzada Guzmán Francisco. Controversias del Orden Familiar Jc. 1 Acdo. en Expedientillo. Núm. Exp. 667/2010 Expedientillo.
Martínez Santamaría Antonino su sucesión. Sucesorio Familiar M. 1 Acdo. Núm. Exp. 619/2023 Secc. Cuarta.
Medina López Olga Milburga. Sucesorio Familiar Jc. 1 Acdo. Núm. Exp. 671/2019.
Miranda Hernández Gonzala su sucesión. Sucesorio Familiar M. 1 Acdo. Núm. Exp. 565/2025.
Morales Delgado Víctor su sucesión. Sucesorio Familiar Informe Y. 1 Acdo. Núm. Exp. 505/2025.
Olivares Hernández Cecilia Magalli vs. Sporn Snaider Boaz. Especial Familiar Informe Y. 2 Acdos. en Incidente. Núm. Exp. 1411/2023 Inc. de Pensión Alimenticia y Erradicación de Violencia Familiar Tomo Dos.
Ordóñez Sánchez Gloria su sucesión. Sucesorio Familiar Informe Y. 1 Acdo. Núm. Exp. 529/2025.
Orozco Durán Gabriela Esmeralda vs. Rivera López Jesús Eduardo. Controversias del Orden Familiar M. 1 Acdo. Núm. Exp. 1621/2023.
Parra Orduña Mario Alberto vs. Bustamante Macías Georgina. Especial Familiar Requerimiento Sala e 1212. 4 Acdos. en Incidente. Núm. Exp. 1031/2024 Inc. Cancel. de Pensión Alimenticia en la Persona de Georgina Bustamante Macías.
Pérez Guadarrama José Luis. Sucesorio Familiar Jc Expedientillo. 1 Acdo. Núm. Exp. 1891/2019.
Pérez Zorrilla Fernando su sucesión. Sucesorio Familiar Jc. 1 Acdo. Núm. Exp. 1351/2023.
Pichardo Franco María Alejandrina vs. Sánchez Morales Gumersindo. Controversias del Orden Familiar M. 1 Acdo. Núm. Exp. 1885/2024.
Razo Hernández Miguel Ángel. Exh. Familiar Amparo 815/2024- Iii. 1 Acdo. en Expedientillo. Núm. Exp. 1421/2017 Amparo 815/2024.
Roa Núñez José Roberto vs. Peña Lara Brenda Karina. Controversias del Orden Familiar Jc. 1 Acdo. Núm. Exp. 2783/2024 Principal.
Rodríguez Enríquez Rosalía su sucesión. Sucesorio Familiar. 1 Acdo. Núm. Exp. 639/2025.
Rodríguez Valencia Jacquelin Gabriela vs. Aguilar Picazo José Alberto. Controversias del Orden Familiar M. 1 Acdo. Núm. Exp. 2047/2024.
Rodríguez Zenteno Selma María de Los Ángeles vs. Rodríguez Oliva Mario Alberto. Controversias del Orden Familiar M. 1 Acdo. Núm. Exp. 1705/2017.
Romero García Gustavo vs. Guzmán Baena Isabel. Especial Familiar Jc. 1 Acdo. Núm. Exp. 1053/2023.

SOLO CONSULTA
SOLO CONSULTA
SOLO CONSULTA

Romero García Gustavo vs. Guzmán Baena Isabel. Especial Familiar Jc. 1 Acdo. en Otros. Núm. Exp. 1053/2023 Inc. de Cancel. de Pensión Alimenticia.
Romo Mejía Verónica vs. González Tovar Francisco Jesús. Controversias del Orden Familiar Jc. 1 Acdo. en Incidente. Núm. Exp. 1335/2021 Inc. de Incumplimiento de Convenio.
Rosas Pérez Alicia su sucesión. Sucesorio Familiar Jc. 1 Acdo. Núm. Exp. 3669/2024.
Ruíz Bermúdez Hilda vs. Montaño Gómez José Ramón. Controversias del Orden Familiar Jc. 1 Acdo. Núm. Exp. 621/2022 Inc. de Cambio de Guarda y Custodia.
Ruíz Bermúdez Hilda vs. Montaño Gómez José Ramón. Controversias del Orden Familiar Jc. 1 Acdo. en Incidente. Núm. Exp. 621/2022 Inc. de Cump. Forzoso de Convn. (Régimen de Visitas)S.
Ruíz Cortés Enrique su sucesión. Sucesorio Familiar M. 1 Acdo. Núm. Exp. 255/2025.
Ruíz González Mauro su sucesión. Sucesorio Familiar de Emmanuel Y. 1 Acdo. Núm. Exp. 471/2025.
Salinas López Ramses Morgan vs. Hernadez Caballero Adriana. Controversias del Orden Familiar Jc. 1 Acdo. Núm. Exp. 2565/2024 Principal Tomo Ii.
Sánchez Garduño Juan. Test. Jc. 1 Acdo. Núm. Exp. 1495/2007.
Sandoval Carrillo Brenda Fabiola vs. Flores Martínez Eduardo Daniel. Especial Familiar Jc. 1 Acdo. en Incidente. Núm. Exp. 1285/2021 Inc. para Regular Las Consecuencias Inherentes Al Divorcio.
Santos Ávila Damaris Itzel. vs. Navarro Romero Raymundo. Especial Familiar Jc. 1 Acdo. en Cuadernillo. Núm. Exp. 1703/2019 Inc. de Fijación de Derechos de Visitas y Convivencias.
Serna Ortiz su Suc. Carmen. Sucesorio Familiar M. 1 Acdo. en Expedientillo. Núm. Exp. 439/2025 Expedientillo.
Serrano Baca Yolanda vs. Rico Barranco Hugo. Controversias del Orden Familiar Entrega de Billete. 1 Acdo. en Expedientillo. Núm. Exp. 3027/2024 Cuad. de Consignaciones.
Serrano Oropeza Ana María su sucesión. Sucesorio Familiar Jc. 1 Acdo. Núm. Exp. 2541/2024.
Tapia Martínez Alejandro su sucesión. Sucesorio Familiar. 1 Acdo. Núm. Exp. 631/2025.
Vega García Antonio. Sucesorio Familiar M. 1 Acdo. en Cuadernillo. Núm. Exp. 529/2021 Secc. Cuarta.
Villasana Maqueda Claudia Verónica vs. Josué Nayib Adame Cortés. Controversias del Orden Familiar Audiencia. 1 Acdo. en Incidente. Núm. Exp. 69/2011 Inc. de Cancel. de Pensión Alimenticia.
Wermli Hernández Lulu. Juris. Voluntaria Familiar Jc. 1 Acdo. Núm. Exp. 2083/2024.
Álvarez Miranda Micaela. Sucesorio Familiar M. 1 Acdo. en Incidente. Núm. Exp. 1151/2023 Inc. de Remoción de Albacea.

NO PUBLICADOS

Arechiga González María Luisa Gloria. Test. de Claudia Y. 1 Acdo. Núm. Exp. 1403/2001.
Bastida Peña Dulce Virginia vs. Ramírez Gress Alfredo. Controversias del Orden Familiar Manifestaciones e 2598. 1 Acdo. Núm. Exp. 221/2024 Cuad. Principal Tomo Dos.
Bello León Sara vs. Simón Palafox Marín. Especial Familiar de la Divorciante Y. 1 Acdo. Núm. Exp. 1687/2015.
Díaz Ofarril Sylvia Estela vs. Salazar Villegas José Enrique. Especial Familiar No Ha Lugar e 6669. 1 Acdo. en Incidente. Núm. Exp. 1705/2021 Inc. para Habitar el Dom. Conyugal.
López Albarrán Anabel vs. Sánchez Espíritu Santo Héctor. Controversias del Orden Familiar Requerimiento Sala e 2140. 1 Acdo. en Incidente. Núm. Exp. 2255/2024 Inc. D Ejecc. de Convn. Judicial.
Parra Orduña Mario Alberto vs. Bustamante Macías Georgina. Especial Familiar Requerimiento Sala e 1331.2 Acdos. en Incidente. Núm. Exp. 1031/2024 Inc. Cancel. de Pensión Alimenticia en la Persona de Georgina Bustamante Macías.
Romero López Miguel Ángel. Test. No Ha Lugar e 7393. 1 Acdo. Núm. Exp. 1305/2004.
De Jesús Arenas Florentina. Sucesorio Familiar de Gilberto Y. 1 Acdo. Núm. Exp. 49/2021.

AUDIENCIA

Flores Ojeda Jonathan Antonio vs. Beovana Alejandra Carranza Arroyo. Plática de Menor. Controversias del Orden Familiar 1 Aud. en Incidente. Núm. Exp. 743/2011 Incidenten de Cambio de Guarda y Custodia.
Hernández Varela María Elena vs. Canizal Cruz Nancy y Martínez Hernández Eduardo Gadiel. AUDIENCIA, Se Ordena Citación a Sent. Controversias del Orden Familiar 1 Audiencia. Núm. Exp. 1121/2023.
Pérez Reyes Bernardita Olivia vs. Hernández García Eden. AUDIENCIA, Se Difiere Ord. Civil Familiar. 1 Aud. en Incidente. Núm. Exp. 2839/2024 Inc. Administración y Rendición de Cuentas.

SENTENCIAS INTERLOCUTORIAS

Sánchez Gutiérrez Luis Miguel. vs. Meléndez Castellanos Nashla. Controversias del Orden Familiar Sent. Interl. 1 Sent. Inter. en Incidente. Núm. Exp. 205/2020 Incodente de Pago de Pensión Alimenticia Vencida y No Pagada de Enero a Mayo de 2025

EL SECRETARIO DE ACUERDOS
LIC. ERNESTO VILLARREAL TÉLLEZ

SECRETARÍA "B"
ACUERDOS DEL 14 DE OCTUBRE DEL 2025

Abril Gómez Gómez vs. José Benjamín Sánchez Alanís. Controversias del Orden Familiar F. 1 Acdo. Núm. Exp. 246/2021.
Aguilar Navarrete Elvira vs. Aguilar Navarrete Elvira. Sucesorio Familiar 1 Acdo. en Otros. Núm. Exp. 628/2003 Bis. 1 1 a Sección, Tomo Ii.
Álvarez Sánchez Carmen. Int. D. 1 Acdo. Núm. Exp. 546/2002.
Arteaga Mendoza Eleodora su sucesión. Sucesorio Familiar. 1 Acdo. Núm. Exp. 612/2025.
Bacilio Germán Érika vs. Cataño Escobar Daniel Arturo. Controversias del Orden Familiar F. 1 Acdo. Núm. Exp. 2752/2024.
Barrera Olguín Jorge Antonio vs. Rosales Cerqueda Eloísa. Controversias del Orden Familiar 1 Acdo. Núm. Exp. 380/2022 Inc. de Reduc. de Pensión Alimenticia.
Bravo Gorostieta Alicia su sucesión. Sucesorio Familiar. 1 Acdo. Núm. Exp. 578/2025.
Bravo Villarreal Carmela Valezca vs. Gilberto Gil Hernández. Exh. Familiar. 2 Acdos. Núm. Exp. 1058/2015.
Calderón García Elvira. Sucesorio Familiar 2 Acdos. Núm. Exp. 302/2015 Cuarta Secc. Tomo Ii.
Campos Respardo Ana María su sucesión. Sucesorio Familiar F. 1 Acdo. Núm. Exp. 346/2025.
Campuzano Rodríguez Luz María su sucesión. Sucesorio Familiar F. 1 Acdo. Núm. Exp. 160/2025 Secc. Segunda.
Carrillo García Lucila su sucesión. Sucesorio Familiar 1 Acdo. Núm. Exp. 664/2024.
Cartas Juárez Alfredo su sucesión. Sucesorio Familiar F. 1 Acdo. Núm. Exp. 176/2025.
Castillo Pineda Román Javier. vs. No Hay. Sucesorio Familiar F. 1 Acdo. Núm. Exp. 132/2016.
Ceballos Almanza Francisco Javier vs. Fernández Lailzon Viridiana. Controversias del Orden Familiar F. 1 Acdo. Núm. Exp. 2084/2024.
Chávez Acevedo Dionisio su sucesión. Sucesorio Familiar 1 Acdo. en Incidente. Núm. Exp. 316/2022 Inc. de Remoción de Albacea.
Corona Ávalos María de Jesús vs. Corona Ávalos Gerardo Rafel. Especial Familiar F. 1 Acdo. en Expedientillo. Núm. Exp. 716/2005 Expedientillo.
Cortés García Esther su sucesión. Sucesorio Familiar F. 1 Acdo. en Otros. Núm. Exp. 1818/2023 Tercera Seccioon.
Cruz Cruz Gilberto vs. González Gamez Adriana Gudalupe. Controversias del Orden Familiar F. 1 Acdo. Núm. Exp. 2083/2022.
Diez de Urdanivia Zamanillo Fernando Enrique vs. Zárate Gómez Mónica Mariana. Especial Familiar 1 Acdo. Núm. Exp. 2128/2018 Tomo Ii.
Escamilla González Pabla su sucesión. Sucesorio Familiar 3 Acdos. Núm. Exp. 484/2025.
Escoto Ramírez Antonia su sucesión. Sucesorio Familiar 4 Acdos. Núm. Exp. 352/2025.
Espino Cuéllar Laura Paola vs. Meléndez Huertaa Mario Tonatiuh. Controversias del Orden Familiar 2 Acdos. Núm. Exp. 1798/2024.
Fernández Salas Miriam Vanessa vs. Mejía Palma José Luis. Controversias del Orden Familiar 1 Acdo. Núm. Exp. 2660/2024 Inc. de Nul. de Ectuaciones.
Flores Urbina Itzel Kassandra vs. Jarquín Martínez Pablo Rubén. Controversias del Orden Familiar F. 1 Acdo. en Expedientillo. Núm. Exp. 332/2024 Expedientillo.
Garcés Melo Marcos su sucesión. Sucesorio Familiar F. 1 Acdo. Núm. Exp. 82/2025.
García Nava José. Int. F. 1 Acdo. Núm. Exp. 1260/2006.
Gaspar Cano Angélica Elizabeth vs. Montes Sánchez Héctor Alberto. Especial Familiar 1 Acdo. Núm. Exp. 3324/2024 Inc. de Régimen de Visitas y Convivencias.
Gaspar Cano Angélica Elizabeth vs. Montes Sánchez Héctor Alberto. Especial Familiar Entrega de Billete. 1 Acdo. Núm. Exp. 3324/2024 Consignaciones.

SOLO CONSULTA
SOLO CONSULTA
SOLO CONSULTA

Gaspar Domínguez María Maytee vs. Francisco Reyes Ismael. Controversias del Orden Familiar F. 1 Acdo. Núm. Exp. 2842/2024.
Germán Moreno Jorge. Sucesorio Familiar. 1 Acdo. Núm. Exp. 206/2018.
Gutiérrez López Raúl su sucesión. Sucesorio Familiar F. 1 Acdo. Núm. Exp. 1724/2023 Secc. Cuarta.
Guzmán Villicaña Laura vs. Caballero Casas José de Jesús. Controversias del Orden Familiar F. 1 Acdo. Núm. Exp. 844/2019.
Hernández Martínez Anahi Tayde vs. González González Juan Carlos. Controversias del Orden Familiar 1 Acdo. Núm. Exp. 2644/2024.
Hoyos Benítez María de Jesús. Sucesorio Familiar 1 Acdo. Núm. Exp. 244/2017 Secc. Cuarta.
Huerta Luja Jorge Enrique vs. Huerta Espinosa Enrique. Ord. Civil Familiar F. 1 Acdo. Núm. Exp. 636/2025.
Jiménez León Jesús su sucesión. Sucesorio Familiar 2 Acdos. Núm. Exp. 446/2025.
Jiménez Piña María de la Luz y/o María de la Luz Gildarda Jiménez Piña. Sucesorio Familiar 1 Acdo. en Incidente. Núm. Exp. 1042/2011 Inc. de Remoción de Albaacea Ii.
Jiménez Sepúlveda Héctor. Sucesorio Familiar F. 1 Acdo. Núm. Exp. 234/2025.
Juárez Rosas María Enriqueta vs. Sergio David Rodríguez Iniestra. Controversias del Orden Familiar 1 Acdo. en Incidente. Núm. Exp. 1574/2006 Inc. de Cancel. de Pensión Alimenticia.
Limón Salazar Rosalía. Sucesorio Familiar F. 1 Acdo. Núm. Exp. 118/2021.
Limón Escamilla José Roberto Enrique. Sucesorio Familiar 1 Acdo. Núm. Exp. 1348/2024.
López Álvarez Leticia su sucesión. Sucesorio Familiar F. 1 Acdo. Núm. Exp. 812/2022.
López Cruz Raúl su sucesión. Sucesorio Familiar. 1 Acdo. Núm. Exp. 730/2024.
López Osorno Jesús Octavio vs. Fuentes Mendoza Nancy. Controversias del Orden Familiar 1 Acdo. Núm. Exp. 1360/2016 Tomo Ii.
Machorro Campillo Catalina su sucesión. Sucesorio Familiar F. 3 Acdos. Núm. Exp. 520/2025.
Martínez López Anabel. vs. Peláez Barreto Carlos Francisco. Controversias del Orden Familiar F. 1 Acdo. Núm. Exp. 1972/2019.
Medina Gómez Pablo vs. Sarta Paz Martínez. Div. Vol. F. 1 Acdo. Núm. Exp. 1082/1996.
Medina Quezada Norma Luz. Juris. Voluntaria Familiar 1 Acdo. Núm. Exp. 1986/2024.
Mejía García Karina Monserrat vs. de Los Santos Hernández Mauricio. Especial Familiar F. 1 Acdo. Núm. Exp. 1164/2023.
Mejía Pérez José Luis vs. Rodríguez Pérez Rosaura. Controversias del Orden Familiar 1 Acdo. Núm. Exp. 1398/2021.
Mejía y García Simeón. Sucesorio Familiar 1 Acdo. en Incidente. Núm. Exp. 2438/2024 Inc. de Oposición en contra del Proyecto de Partición Presentado por Miguel Ángel Mejía - - 2.
Mejía y García Simeón. Sucesorio Familiar 1 Acdo. en Incidente. Núm. Exp. 2438/2024 Inc. para la Entrega de la Pos. Material de Bienes Hereditarios.
Mejía y García Simeón. Sucesorio Familiar 1 Acdo. Núm. Exp. 2438/2024 Secc. Tercera.
Méndez Parra María. Int. F. 1 Acdo. Núm. Exp. 292/1990.
Méndez. Sucesorio Familiar F. 2 Acdos. Núm. Exp. 838/2018 Segunda Seccion.
Montes Isunza Héctor Emilio vs. Fonseca Rodríguez Shalma Daniela. Controversias del Orden Familiar 2 Acdos. Núm. Exp. 1044/2022 Tomo Ii.
Morales Béjar María Guadalupe Martha, su Sucesión vs. Ninguna. Sucesorio Familiar 1 Acdo. Núm. Exp. 3595/2024 Secc. Segunda Tomo Ii.
Morales Béjar María Guadalupe Martha, su Sucesión. Sucesorio Familiar 1 Acdo. Núm. Exp. 3595/2024 Secc. Tercera Iniciado el 6 de Septiembre de 2021 Activo.
Morales Valpuesta Estela su sucesión. Sucesorio Familiar F. 1 Acdo. Núm. Exp. 108/2025.
Morales Zambrano Rubén su Sucesión vs. Morales Medel Adriana Montserrat. Sucesorio Familiar 1 Acdo. Núm. Exp. 474/2018.
Muñoz Hernández Bárbara Michelle vs. Galindo Escobedo Jesús Daniel. Controversias del Orden Familiar 1 Acdo. Núm. Exp. 3492/2024.
Obieta Tello Alejandro su sucesión. Sucesorio Familiar. 1 Acdo. Núm. Exp. 630/2025.
Olvera Carrizosa Adolfo su sucesión. Sucesorio Familiar 1 Acdo. Núm. Exp. 586/2025.
Osorno Luna Tomás. Sucesorio Familiar 1 Acdo. en Expedientillo. Núm. Exp. 974/1979.
Pacheco Irlanda Eusebio vs. Fernández Vázquez Miguel. Controversias del Orden Familiar 1 Acdo. Núm. Exp. 1696/2022.
Peralta Anastacio Agustina Mónica su sucesión. Sucesorio Familiar 1 Acdo. Núm. Exp. 598/2025.
Pérez Alfredo Arturo su sucesión. Sucesorio Familiar F. 2 Acdos. Núm. Exp. 1644/2024.
Pérez Madrid Ahmed Alejandro vs. García Gómez Edith Gabriela. Especial Familiar. 1 Acdo. en Expedientillo. Núm. Exp. 112/2024 Actual.
Pineda Rodríguez Alma Iris vs. Hernández Reyes José María. Ord. Civil Familiar 2 Acdos. Núm. Exp. 334/2025.
Quiroz Pérez Israel su sucesión. Sucesorio Familiar F. 1 Acdo. Núm. Exp. 1342/2021.
Quiroz Pérez Israel. Sucesorio Familiar F. 1 Acdo. en Incidente. Núm. Exp. 1342/2021 Inc. de Remoción de Albacea.
Ramírez García Patricia vs. Reyes Fuentes José. Controversias del Orden Familiar 3 Acdos. Núm. Exp. 1928/2023.
Ramírez de Valencia Engracia. Sucesorio Familiar F. 1 Acdo. Núm. Exp. 534/2021 Cuarta Sección.
Reyes Arango Emma Yadira vs. López Villagrán Edgar Raúl. Controversias del Orden Familiar 1 Acdo. Núm. Exp. 832/2023.
Rocha Dorantes José Luis su sucesión. Sucesorio Familiar F. 1 Acdo. Núm. Exp. 448/2025.
Rodríguez Berlanga Kikey Mariselva vs. José Luis Alvarado Buendía. Div. Nec. 1 Acdo. Núm. Exp. 544/2001.
Saiz y Rivera Victoria Salome. Sucesorio Familiar F. 1 Acdo. en Expedientillo. Núm. Exp. 312/2022 Actual 2025.
Sánchez Aguilar Irma vs. Antonio Guízar Saavedra. Juris. Voluntaria Familiar F. 1 Acdo. Núm. Exp. 332/2025.
Sánchez Paramo Manuel. Test. 6 Acdos. Núm. Exp. 1534/2007.
Sanromán Flores Jéssica Alejandra vs. Montes de Oca Domínguez José Christian. Controversias del Orden Familiar 1 Acdo. Núm. Exp. 188/2025.
Santillán García Teófilo Vicente. Int. F. 1 Acdo. Núm. Exp. 1334/2006.
Trejo Hernández Lidia vs. Piña Mendoza Javier. Especial Familiar. 1 Acdo. en Incidente. Núm. Exp. 654/2016 Segundo Inc. de Liquidación de la Sociedad Conyugal que Promovio Lidia Trejo el 2 Febrero 2021.
Valdez Romero Juana. Int. 1 Acdo. Núm. Exp. 1144/2005.
Valencia Cruz Érika. vs. Ramírez Sánchez Martín. Especial Familiar. 1 Acdo. Núm. Exp. 490/2009.
Vázquez Velázquez Dulce María vs. Hernández Corona Carlos Octavio. Controversias del Orden Familiar F. 1 Acdo. en Incidente. Núm. Exp. 3270/2024 Reduc. de Pensión Alimenticia.
Villalba Mendoza Javier. Sucesorio Familiar F. 1 Acdo. Núm. Exp. 2034/2019 Segunda Sección.
Villaseñor Morales José Raúl su sucesión. Sucesorio Familiar F. 1 Acdo. Núm. Exp. 672/2022 Secc. Segunda.
Villeda Miranda Ezequiel. Esp. Hip. 1 Acdo. Núm. Exp. 174/2005.
Zúñiga Mendoza Eduardo su sucesión. Sucesorio Familiar 1 Acdo. Núm. Exp. 1952/2022.
De la Vega Cisneros Alejandro y Dela Vega Cisneros Norma Mireya. Juris. Voluntaria Familiar Amparo 884/2025- Iv. 1 Acdo. en Amparo. Núm. Exp. 1538/2024 884/2025- Iv.

NO PUBLICADOS

Álvarez Gaytán Bulmaro José vs. Santiago López Ana Laura. Controversias del Orden Familiar 1 Acdo. Núm. Exp. 2004/2022.
Rosas Ramírez Alma Delia su sucesión. Sucesorio Familiar 1 Acdo. Núm. Exp. 1346/2024.

AUDIENCIA

Barrera Ramírez María Trinidad vs. Perales Ávila Mario Alberto. Aud. Controversias del Orden Familiar 1 Audiencia. Núm. Exp. 1988/2023.
Cervantes Camacho Diana Eden vs. Álvarez Gutiérrez Mario. Aud. Controversias del Orden Familiar 1 Audiencia. Núm. Exp. 2106/2024.
Romero Varela Martha. Aud. 805 Sucesorio Familiar. 1 Aud. en Incidente. Núm. Exp. 1292/2012 Inc. de Remoción de Albacea.

NO PUBLICADOS

Ruíz Contreras María Luisa su sucesión. Aud. 790 Sucesorio Familiar. 1 Audiencia. Núm. Exp. 2622/2024.

EL SECRETARIO DE ACUERDOS
LIC. OMAR CARDOZA MARTÍNEZ

SOLO CONSULTA
SOLO CONSULTA
SOLO CONSULTA

JUZGADOS CIVILES DE PROCESO ORAL

PRIMERO DE LO CIVIL DE PROCESO ORAL

SECRETARÍA "A"
ACUERDOS DEL 14 DE OCTUBRE DEL 2025

Banco Regional Sa Institución de Banca Múltiple Banregio Grupo Financiero vs. Bestboard Impulsora Sociedad Anónima de Capital Variable y Zichlin Kasovich Judith. Ejecutivo Mercantil 5 Acdos. Núm. Exp. 824/2024.

BBVA México Sa Institución de Banca Múltiple Grupo Financiero BBVA México vs. Profesionales en Acustica y Soluciones en Audio S.A. de C.V. y Sánchez Pérez José Adrián y Jaime Valencia Porfiria. Oral Mercantil 3 Acdos. Núm. Exp. 922/2025.

BBVA México, Sociedad Anónima, Institución de Banca Múltiple, Grupo Financiero BBVA México vs. Avecedo Trejo José Antonio. Oral Mercantil 1 Acdo. Núm. Exp. 343/2025.

Fabila Ibarra Adrián vs. Fabila Alva Alejandro y Montoya Galaviz Rosa Aída. Oral Civil 2 Acdos. Núm. Exp. 294/2022 Tomo II.

Muller Colson Enrique Lester vs. Desarrollos Sustentables Santa Fe, S.A. de C.V. y Banco Monex, S.A., Institución de Banca Múltiple, Monex Grupo Financiero, en su Carácter de Fiduciario del Fideicomiso F/654. Oral Mercantil 1 Acdo. en Expedientillo. Núm. Exp. 571/2024 Expdllo. 1.

Nacional Financiera, Sociedad Nacional de Crédito, Institución de Banca de Desarrollo, en su Carácter de Fiduciaria del Fideicomiso Denominado como Fideicomiso Arrendamiento, Identificado en Los Registros de la Fiduciaria Con el Número 80730 vs. Edificaciones y Caminos Galarde S.A. de C.V. y Báez Córdova Ángel. Oral Mercantil 1 Acdo. Núm. Exp. 132/2023.

Secreto. Ejecutivo Mercantil Oral Mercantil 2 Acdos. Núm. Exp. 274/2025.

Secreto. Ejecutivo Mercantil 1 Acdo. Núm. Exp. 541/2025.

Secreto. Ejecutivo Mercantil 1 Acdo. Núm. Exp. 710/2024.

Secreto. Ejecutivo Mercantil 1 Acdo. Núm. Exp. 763/2025.

Secreto. Ejecutivo Mercantil 1 Acdo. Núm. Exp. 833/2024.

Secreto. Providencias Precautorias Mercantil 1 Acdo. Núm. Exp. 961/2025.

Secreto. Ejecutivo Mercantil 1 Acdo. Núm. Exp. 988/2025.

Sparta Motors S de R.L. de C.V. vs. Highway Trucks Sapi de C.V. y Utility Trailers de México Sapi de C.V. y García Díaz Gabriel. Providencias Precautorias Mercantil 1 Acdo. Núm. Exp. 292/2025.

AUDIENCIA

Bautista Martínez Ana Bertha vs. Zurich Santander Seguros México, S.A. Acta de Aud. Prelim. Oral Mercantil. 1 Audiencia. Núm. Exp. 607/2025.

NO PUBLICADOS

Pérez Brizuela Alejandro y Rubio Soler Janio vs. Zurich Santander Seguros México S.A. Acta de Aud. Prelim. no Publ. Oral Mercantil. 1 Audiencia. Núm. Exp. 285/2022.

SENTENCIA DEFINITIVA NO PUBLICADA DEL 14 DE OCTUBRE DEL 2025

Financiera por el Impulso Económico S.A. De. C.V. Sofom E. N. R vs. León Téllez Isaac. Ejecutivo Mercantil Sent. Def. no Publ. 1 Núm. Exp. 707/2024

LA SECRETARIA DE ACUERDOS
LIC. CAROLINA NERI SÁNCHEZ

SECRETARÍA "B"
ACUERDOS DEL 14 DE OCTUBRE DEL 2025

Banco Mercantil del Norte, S.A., Institución de Banca Múltiple, Grupo Financiero Banorte vs. Grupo Orinla, S.A. de C.V. y Puerta Lamadrid Jesús Juan. Ejecutivo Mercantil Oral Oralidad Mercantil Acuerdo. 2 Acdos. Núm. Exp. 610/2022.

Banco Santander México Sa Institución de Banca Múltiple Grupo Financiero Santander México vs. Gómez Aguirre Alberto. Providencias Precautorias Mercantil Acumulación a Principal. 1 Acdo. Núm. Exp. 1064/2025.

Banco Santander México, Sociedad Anónima, Institución de Banca Múltiple, Grupo Financiero Santander México. Oral Mercantil Desechamiento. 1 Acdo. Núm. Exp. 968/2025.

Banco de México Fiduciario del Gobierno Federal en el Fideicomiso Denominado Fondo para el Desarrollo de Recursos Humanos Fidereh vs. Osnaya Izquierdo Pablo y Calzada Rodríguez Beatriz del Carmen. Oral Mercantil Tomo II. 1 Acdo. Núm. Exp. 416/2016 Tomo II.

Esquivias Ortega También Conocida como Martha E. Loera Martha. Oral Civil 4 Acdos. en Amparo. Núm. Exp. 292/2021 Amparo 292/2021-B.

García de Alba Suárez Santiago Antonio su Sucesión y Trueba de García de Alba, También Conocida como Silvia Trueba Llera Silvia vs. Inmuebles Tauro Verdun S.A. de C.V. Oral Civil 1 Acdo. Núm. Exp. 584/2024.

Gráficas Corona Je S.A. de C.V. vs. Akita Tech S.A. de C.V. y Jiménez Rico Gibran Eduardo. Ejecutivo Mercantil Oral Mercantil Cuad. de Tercería. 1 Acdo. en Tercería. Núm. Exp. 617/2022.

Magallanes Rueda Verónica Paola vs. Vergara Mancera Jaime y Gutiérrez Limón de Vergara Lucrecia. Oral Civil 1 Acdo. Núm. Exp. 557/2025.

Mobiliarios y Servicios, S.A. de C.V. vs. Ibarra Transformaciones y Acabados Metálicos, S.A. de C.V. Oral Mercantil 3 Acdos. Núm. Exp. 453/2021.

Operadora de Hospitales Ángeles S.A. de C.V. vs. Sánchez Vertti Soto Carlos Roberto y Sánchez Vertti Soto Sergio Adolfo y Sánchez Vertti Soto Luis Julián. Oral Mercantil 1 Acdo. Núm. Exp. 623/2025.

Revueltas Benavides María Cristina. Oral Mercantil 1 Acdo. en Amparo. Núm. Exp. 1416/2024 Amparo 1416/2024-Ix.

Reyes Jiménez Moisés. Ejecutivo Mercantil Acuerdo. 1 Acdo. Núm. Exp. 1079/2025.

Secreto. Ejecutivo Mercantil Oral Mercantil Prevención. 1 Acdo. Núm. Exp. 1028/2025.

Secreto. Ejecutivo Mercantil Oral Mercantil Prevención. 1 Acdo. Núm. Exp. 1040/2025.

Secreto. Oral Mercantil Desechamiento. 1 Acdo. Núm. Exp. 1061/2025.

Secreto. Ejecutivo Mercantil Prevención. 1 Acdo. Núm. Exp. 1067/2025.

Secreto. Ejecutivo Mercantil Acuerdo. 1 Acdo. Núm. Exp. 482/2025.

Secreto. Ejecutivo Mercantil Acuerdo. 1 Acdo. Núm. Exp. 899/2025.

Secreto. Ejecutivo Mercantil Desechamiento. 1 Acdo. Núm. Exp. 950/2025.

Secreto. Ejecutivo Mercantil 2 Acdos. Núm. Exp. 962/2025.

Secreto. Ejecutivo Mercantil Desechamiento. 1 Acdo. Núm. Exp. 974/2025.

Secreto. Ejecutivo Mercantil Desechamiento. 1 Acdo. Núm. Exp. 983/2025.

Secreto. Ejecutivo Mercantil Oral Mercantil Desechamiento. 1 Acdo. Núm. Exp. 998/2025.

LA SECRETARIA DE ACUERDOS
LIC. KEILA SARAI ROSAS MARTHA

SECRETARÍA "C"
ACUERDOS DEL 14 DE OCTUBRE DEL 2025

Ap Servicios Financieros S.A. de C.V. vs. De Gante Ayala Felipe Mauricio. Oral Mercantil Acuerdo. 1 Acdo. Núm. Exp. 825/2025.

Autofinanciamiento México, S.A. de C.V. vs. Reyes Flores Irvign Noel y Otra. Oral Mercantil Acuerdo. 1 Acdo. Núm. Exp. 123/2017.

Banco Santander México, S.A., Institución de Banca Múltiple, Grupo Financiero Santander México vs. Morales Juárez Camilo Alonso. Ejecutivo Mercantil Acuerdo. 1 Acdo. Núm. Exp. 3/2025.

Cabrera Zamudio Humberto vs. Banco Santander México Sa Institución de Banca Múltiple Grupo Financiero Santander México. Oral Mercantil Acuerdo. 1 Acdo. Núm. Exp. 1001/2024.

Caja de Previsión de la Policía Preventiva de la Ciudad de México vs. Quevedo Esparza Uriel Javier. Oral Civil Prevención. 1 Acdo. Núm. Exp. 1056/2025.

Consorcio Hogar de Occidente S.A. de C.V. vs. Grayto Construcciones S.A. de C.V. Oral Mercantil Acuerdo. 1 Acdo. en Amparo. Núm. Exp. 161/2022 Amparo 858/2024-V, Promov. por Grayto.

Corporate Travel Services Worldwide Sapi de C.V. vs. Casa Plarre S.A. de C.V. y Biossmann Group Sapi de C.V. y Kbn Medical S.A. de C.V. Oral Mercantil Sicor. 1 Acdo. Núm. Exp. 906/2025.

Human Tech Smart Germán Solutions S de R.L. de C.V. vs. Kbn Medical S.A. de C.V. Oral Mercantil Acuerdo. 1 Acdo. Núm. Exp. 822/2025.

Jvs Inc. México, S.A. de C.V. vs. Importadora de Insumos Gráficos Yixi Ji S.A. de C.V. Oral Mercantil Aclaración Amparo. 1 Acdo. en Amparo. Núm. Exp. 384/2025 Amparo por Actora.

SOLO CONSULTA
SOLO CONSULTA
SOLO CONSULTA

Lira Reséndiz María del Carmen vs. Paredes Islas Blanca Ivett. Juris. Voluntaria Civil Desechamiento. 1 Acdo. Núm. Exp. 1068/2025.
Nava Cantú Guadalupe su Sucesión y Castillo Nava Víctor Manuel vs. Narváez Jiménez Tiburcio su Sucesión. Oral Civil Acuerdo. 1 Acdo. Núm. Exp. 378/2025.
Plásticostales S.A. de C.V. vs. Comercializadora Columbia Sapi de C.V. Oral Mercantil Acuerdo. 1 Acdo. Núm. Exp. 480/2025.
Robles Pérez Herlindo Alberto vs. Radiomovil Dipsa S.A. de C.V. Oral Mercantil Destrucción. 1 Acdo. Núm. Exp. 969/2025.
Secreto. Ejecutivo Mercantil Oral Mercantil Acuerdo. 1 Acdo. Núm. Exp. 1029/2025.
Secreto. Providencias Precautorias Mercantil Prevención. 1 Acdo. Núm. Exp. 1035/2025.
Secreto. Ejecutivo Mercantil Acuerdo. 1 Acdo. Núm. Exp. 105/2025.
Secreto. Ejecutivo Mercantil Prevención. 1 Acdo. Núm. Exp. 1062/2025.
Secreto. Ejecutivo Mercantil Requerimiento de Documentos. 1 Acdo. Núm. Exp. 1080/2025.
Secreto. Providencias Precautorias Mercantil Acuerdo. 1 Acdo. Núm. Exp. 633/2025.
Secreto. Ejecutivo Mercantil Acuerdo. 1 Acdo. Núm. Exp. 72/2025.
Secreto. Ejecutivo Mercantil Acuerdo. 1 Acdo. Núm. Exp. 948/2025.

LA SECRETARIA DE ACUERDOS POR MINISTERIO DE LEY
LIC. CAROLINA NERI SÁNCHEZ

SEGUNDO DE LO CIVIL DE PROCESO ORAL

SECRETARÍA "A"
ACUERDOS DEL 14 DE OCTUBRE DEL 2025

Águila Solís Claudia Mónica vs. Clínica Quirúrgica Berlín S.A. de C.V. Oral Mercantil O. M. 1 Acdo. Núm. Exp. 524/2023.
Altaltium Real Estate Solutions S.A. de C.V. y Aparicio Miranda Antonia vs. Cobián Crespo María Leonor. Juris. Voluntaria Civil Juris. Vol. 1 Acdo. Núm. Exp. 970/2024.
Apjusto, S.A. P. I de C.V. vs. Grupo Industrial Soluenergy, S. de R. L. de C.V. y Pérez Zúñiga Arturo. Providencias Precautorias Mercantil Amp. Ind. 2 Acdos. Núm. Exp. 144/2025.
Banca Mifel Sa Institución de Banca Múltiple Grupo Financiero Mifel vs. Hernández Islas Nazario y Islas Hernández Victorina. Ejecutivo Mercantil Ejec. Merc Oral. 1 Acdo. Núm. Exp. 204/2025.
Banco Autofin México Sa Institución de Banca Múltiple vs. Avendano Martínez Bruno Yatiri. Oral Mercantil O. M. 1 Acdo. en Incidente. Núm. Exp. 91/2025 Bis. 3 Providencias 3.
BBVA México Sa Insitución de Banca Múltiple Grupo Financiero BBVA México vs. Ruvalcaba Lara Octavio Alejandro y Ruvalcaba Fregoso Octavio Alejandro. Oral Mercantil Expedientillo. 1 Acdo. Núm. Exp. 477/2025.
BBVA México, Sociedad Anónima, Institución de Banca Múltiple, Grupo Financiero BBVA México vs. Constantino González Claudia. Oral Mercantil O. M. 1 Acdo. Núm. Exp. 544/2025.
BBVA México, Sociedad Anónima, Institución de Banca Múltiple, Grupo Financiero BBVA México vs. González Torres Hazael Alonso. Oral Mercantil Oral Merc. 1 Acdo. Núm. Exp. 961/2025.
Cárdenas Deusto Isidro vs. Confecciones Daviltex S.A. de C.V. Oral Mercantil Oral Merc. 1 Acdo. Núm. Exp. 1067/2025.
Díaz González Flores Carlos vs. Inmuebles Gurea S.A. Oral Civil O. C. 1 Acdo. Núm. Exp. 574/2023.
Fianzas y Cauciones Atlas S.A. vs. Coin Inmobiliaria S.A. de C.V. Oral Mercantil O. M. 1 Acdo. Núm. Exp. 587/2023.
González Muñoz Bustillos Rafael vs. Capital Fund Xvi Sociedad Anónima Promotora de Inversión de Capital Variable. Oral Mercantil 1 Acdo. Núm. Exp. 391/2025.
Grupo Control Seguridad Privada Integral S.A. de C.V. vs. Ct6 A.C. Oral Mercantil O. M. 2 Acdos. Núm. Exp. 981/2025.
HSBC México Sa Institución de Banca Múltiple Grupo Financiero HSBC vs. Logística Especializada Ikax S.A. de C.V. y Yáñez Cerón Yuri Igor. Providencias Precautorias Mercantil Amp. Ind. 1 Acdo. en Amparo. Núm. Exp. 324/2025 Amparo Indirecto.
Lorenzo Hernández Antonio vs. Arana Cruz José Antonio y Tenorio Portillo Fátima. Ejecutivo Mercantil 1 Acdo. Núm. Exp. 1064/2025.
Metlife México S.A. vs. José Luis Aponte Maya. Oral Mercantil O. M. 1 Acdo. Núm. Exp. 854/2018.
Minera Mexicana el Rosario, S.A. de C.V. No Definido No Definido Amp. Ind. 2 Acdos. en Amparo. Núm. Exp. 461/2025.
Secreto. Ejecutivo Mercantil Ejec. Merc. 1 Acdo. Núm. Exp. 1047/2024.
Secreto. Providencias Precautorias Mercantil Providencias. 1 Acdo. Núm. Exp. 1061/2025.
Secreto. Ejecutivo Mercantil Ejec. Merc. 1 Acdo. Núm. Exp. 361/2025.
Secreto. Ejecutivo Mercantil Ejec. Merc. 1 Acdo. Núm. Exp. 400/2025.
Secreto. Ejecutivo Mercantil Oral Mercantil Ejec. Merc Oral. 1 Acdo. Núm. Exp. 407/2025.
Secreto. Ejecutivo Mercantil Ejec. Merc Escrito. 1 Acdo. Núm. Exp. 894/2025.
Secreto. Ejecutivo Mercantil Ejec. Merc. 1 Acdo. Núm. Exp. 904/2025.
Sicrea Comercial, S.A. de C.V. vs. Luis Sánchez César. Ejecutivo Mercantil Ejec. Merc. 1 Acdo. Núm. Exp. 1017/2025.
Sistema de Crédito Automotriz, S.A. de C.V. vs. Rodríguez Morales Abraham. Ejecutivo Mercantil Ejec. Merc. 1 Acdo. Núm. Exp. 1014/2025.
Trejo Pérez Adriana vs. Hdi Seguros S.A. de C.V. Oral Mercantil O. M. 1 Acdo. Núm. Exp. 511/2025.
Urbina Aguilar Ricardo Jair vs. Ramírez Aguirre Arón. Ejecutivo Mercantil Ejec. Merc. 1 Acdo. Núm. Exp. 1047/2024.
AUDIENCIA
González Hernández Francisco Javier vs. Higiene Global Bacteriologica S.A. de C.V. O. M. Oral Mercantil. 1 Audiencia. Núm. Exp. 777/2022.
NO PUBLICADO
Ap Servicios Financieros S.A. de C.V. vs. Briseño Ángel Karen Naomi. Oral Merc Oral Mercantil. 1 Audiencia. Núm. Exp. 727/2025.

LA SECRETARIA DE ACUERDOS
LIC. ROSA ANGÉLICA BLANCO TORO

SECRETARÍA "B"
ACUERDOS DEL 14 DE OCTUBRE DEL 2025

Ap Servicios Financieros S.A. de C.V. vs. Pérez Gómez Luis José. Oral Mercantil Nuev Ced. 1 Acdo. Núm. Exp. 825/2025.
Atman Pay Sapi de C.V. vs. Allianz México Sa Compañía de Seguros y Gómez Lissarrague Eduardo y Toyomotors de Polanco S de R.L. de C.V. Oral Mercantil Adm. 1 Acdo. Núm. Exp. 982/2025.
Audelo Solís Fernando Esteban vs. Banco Nacional de México Sa Integrante del Grupo Financiero Banamex y Tarjetas Banamex S.A. de C.V. Sofom Er Integrante del Grupo Financiero Banamex. Oral Mercantil Recibe Billete. 1 Acdo. Núm. Exp. 452/2023.
Banco Autofin México Sa Institución de Banca Múltiple vs. Friso Consmin S.A. de C.V. y Briceño Figueroa Alejandra. Oral Mercantil Desech. 1 Acdo. Núm. Exp. 1052/2025.
Banco Santander México Sa Institución de Banca Múltiple Grupo Financiero Santander México vs. Grupo Turístico Ruag S.A. de C.V. y Fuentes Magallanes Héctor. Ejecutivo Mercantil Oral Oralidad Mercantil Copias. 1 Acdo. Núm. Exp. 225/2022.
BBVA México Sa Institución de Banca Múltiple Grupo Financiero BBVA México vs. Ruvalcaba Lara Octavio Alejandro. Oral Mercantil Expedientillo. 1 Acdo. Núm. Exp. 375/2025.
BBVA México, Sociedad Anónima, Institución de Banca Múltiple, Grupo Financiero BBVA México vs. Plata Salinas Brenda. Oral Mercantil Desech. 1 Acdo. Núm. Exp. 992/2025.
Carrizales Ortiz Brandan vs. Guerrero Arteaga Leonardo. Oral Civil Desist. 1 Acdo. Núm. Exp. 1018/2025.
Ge Seguridad en su Vivienda S de R.L. vs. Ramírez Martínez Arlen Elizabeth. Oral Mercantil Dom. Corr. 1 Acdo. Núm. Exp. 462/2025.
Imperio Automotriz de Oriente S.A. de C.V. vs. Santiago Valerio Isidro. Oral Mercantil Inc. Int. 1 Acdo. Núm. Exp. 75/2024.
Martínez Camacho Gerardo vs. Sánchez Basurto Fabiola Lizeth. Oral Civil 1 Acdo. Núm. Exp. 822/2024.
Ortega Cisneros Elhy Lorena vs. Banco Nacional de Obras y Servicios Públicos S.N.C. Oral Civil Minu. 1 Acdo. Núm. Exp. 280/2025.
Prolimp del Centro S.A. de C.V. vs. Revolución en Movimiento. Oral Mercantil Preven. 1 Acdo. Núm. Exp. 1045/2025.
Ruiseñor Esquinca Rafael vs. HSBC México Sa Institución de Banca Múltiple Grupo Financiero HSBC. Oral Mercantil Admis. 1 Acdo. Núm. Exp. 1050/2025.
Secreto. Ejecutivo Mercantil Preven. 1 Acdo. Núm. Exp. 1048/2025.
Secreto. Ejecutivo Mercantil Preven. 1 Acdo. Núm. Exp. 988/2025.
Vega Morales Joaquín Arturo. Ejecutivo Mercantil 1 Acdo. en Amparo. Núm. Exp. 1035/2023 Bis. 1.
Velázquez Quintero Rubén vs. Melitón de Jesús Reyes su Sucesión y María Inez Moreno Ciliano (Quien Acostumbra Usar el Nombre de Inés Moreno Siliano). Oral Civil 1 Acdo. Núm. Exp. 38/2014.
AUDIENCIA

SOLO CONSULTA
SOLO CONSULTA
SOLO CONSULTA

Proyempsa S.A. de C.V. vs. Ingeniería y Construcciones Dyven S.A. de C.V. Aud. Juic. Oral Mercantil. 1 Audiencia. Núm. Exp. 62/2025.

SENTENCIA INTERLOCUTORIA

Martínez Vargas Armando vs. Seguros Banorte S.A. de C.V. Grupo Financiero Banorte. Oral Mercantil Sent Inter 1 Núm. Exp. 72/2023

LA SECRETARIA DE ACUERDOS
LIC. ROSA ANGÉLICA BLANCO TORO

SECRETARÍA "C"
ACUERDOS DEL 14 DE OCTUBRE DEL 2025

Adam Auido Gmbh y Focusrite Audio Engineering Limited vs. Profesionales en Acustica y Soluciones en Audio Sociedad Anónima de Capital Variable. Oral Mercantil Admis. 1 Acdo. Núm. Exp. 1046/2025.

Autofinanciamiento México S.A. de C.V. vs. Lares Ayala Ximena y Lares Romero Marco Antonio y Guadalupe Ayala Hidalgo También Conocida como Maria Guadalupe Ayala Hidalgo. Otros Oralidad Mercantil 1 Acdo. Núm. Exp. 339/2025.

Banco Mercantil del Norte Sa Institución de Banca Múltiple Grupo Financiero Banorte antes Banco Interacciones Sa Institución de Banca Múltiple Grupo Financiero Interacciones vs. El Municipio de Yauhquemehcan Estado de Tlaxcala y Oriental Sucoco S.A. de C.V. y Alatorre Fierros Jesús y Villareal Rodríguez Gerardo Carlos y Olivo Arrieta Ignacio David y Morales Sánchez Lizbeth Jazmín. Jurisdiccción Voluntaria Oral Mercantil 1 Acdo. Núm. Exp. 9/2025.

Banco Santander México S.A. Institución de Banca Múltiple, Grupo Financiero Santander México vs. Clínica de Reproducción Asistida S.A. de C.V. y Lujan Irastorza Jesús Estuardo. Ejecutivo Mercantil 1 Acdo. Núm. Exp. 353/2024.

Banco Santander México S.A. Institución de Banca Múltiple, Grupo Financiero Santander México vs. Clínica de Reproducción Asistida Santa Fe S.A. de C.V. S. C. y Luján Irastorza Jesús Estuardo. Ejecutivo Mercantil 1 Acdo. Núm. Exp. 353/2024 Incidente.

Caja de Previsión de la Policía Preventiva de la Ciudad de México vs. Ruíz López Julio César. Oral Civil 1 Acdo. Núm. Exp. 966/2025.

Compañía Mexicana de Traslado de Valores S.A. de C.V. vs. Especialidades Comerciales Reyes S.A. de C.V. Otros Oralidad Mercantil 1 Acdo. Núm. Exp. 469/2025.

Constructora y Comercializadora Esparcimex S.A. de C.V. vs. Kryion S.A. de C.V. Oral Mercantil 1 Acdo. Núm. Exp. 1013/2025.

Daimler Financial Services México S. de R. L. de C.V. vs. Transportes y Enlaces Fg S.A. de C.V., Fabián Brito Hernández y Elvia Carolina González Ramírez. Nul. de Juic. Concluido Civil 1 Acdo. en Incidente. Núm. Exp. 660/2019.

Hernández Márquez Alicia vs. Carentan S.A. de C.V. Con Nombre Comercial 3mil. Ejecutivo Mercantil Oral Oralidad Mercantil 1 Acdo. Núm. Exp. 463/2025.

Langle Contreras Ricardo vs. Ledesma Ruíz Luis Manuel. Ejecutivo Mercantil 1 Acdo. Núm. Exp. 203/2025.

Olmos Morales Ana Bertha vs. Olmos Morales Manuel. Proforma Oralidad Civil 1 Acdo. Núm. Exp. 689/2025.

Palacios Montoya María Antonieta vs. Campos Cruz Gilberto y Núñez N José y García López Rubén y Alba N Dani. Reiv. Oralidad Civil 1 Acdo. Núm. Exp. 599/2024.

Revueltas Benavides María Cristina. No Definido No Definido 1 Acdo. en Amparo. Núm. Exp. 1416/2024.

Saavedra Cuevas Rodrigo vs. González Romano Diego. Ejecutivo Mercantil Oral Mercantil 1 Acdo. Núm. Exp. 916/2025.

Secreto. Ejecutivo Mercantil 1 Acdo. 1 Acdo. en Incidente. Núm. Exp. 1003/2025.

Secreto. Ejecutivo Mercantil 1 Acdo. Núm. Exp. 1009/2025.

Secreto. Ejecutivo Mercantil 1 Acdo. Núm. Exp. 1016/2025.

Secreto. Ejecutivo Mercantil 1 Acdo. Núm. Exp. 1036/2025.

Secreto. Ejecutivo Mercantil 1 Acdo. Núm. Exp. 1066/2025.

Secreto. Ejecutivo Mercantil Oral Mercantil 1 Acdo. Núm. Exp. 1073/2025.

Secreto. Ejecutivo Mercantil 3 Acdos. Núm. Exp. 3/2025.

Secreto. Ejecutivo Mercantil Oral Oralidad Mercantil 1 Acdo. Núm. Exp. 343/2025.

Secreto. Providencias Precautorias Mercantil 1 Acdo. Núm. Exp. 600/2025.

Secreto. Ejecutivo Mercantil 1 Acdo. Núm. Exp. 699/2025.

Secreto. Providencias Precautorias Mercantil 1 Acdo. Núm. Exp. 883/2025.

Unión de Crédito para la Contaduría Pública, S.A. de C.V. vs. Balthazar Commodities, S. de R. L. de C.V. y Hendrik Wilke Jacob Willem y García Carranza Rafael Cárdenas. Providencias Precautorias Oral Mercantil 1 Acdo. Núm. Exp. 1043/2024.

Vega González Ma Teresa de Jesús vs. Cambher Noreste S.A. de C.V. y Ford Motor Company S.A. de C.V. Otros Oralidad Mercantil 1 Acdo. Núm. Exp. 419/2024.

MAL PUBLICADO

Secreto. Ejecutivo Mercantil mal Publ. del 14/Oct/2025. 1 Acdo. en Incidente. Núm. Exp. 986/2025.

NO PUBLICADO

Secreto. Ejecutivo Mercantil no Publ. del 14/Oct/2025. 1 Acdo. Núm. Exp. 986/2025.

AUDIENCIAS

Banca Mifel Sa Ibm vs. Operación Total en Exteriores S.A. de C.V. Resc. de Contrato Oralidad Mercantil. 1 Audiencia. Núm. Exp. 560/2025.

Herrera Hernández Araceli Laura vs. Villagrán García Rosaura. Proforma Oralidad Civil. 1 Audiencia. Núm. Exp. 819/2025.

LA SECRETARIA DE ACUERDOS
LIC. IMELDA HERNÁNDEZ VALENCIA

TERCERO DE LO CIVIL DE PROCESO ORAL

SECRETARÍA "A"
ACUERDOS DEL 14 DE OCTUBRE DEL 2025

Alavez Neria Esperanza vs. Hernández Alvarado Héctor Iván y Hernández Alvarado Óscar y García Hernández Tonatiuh y García Gutiérrez Óscar y Marín Ruíz Estefania Berenice y Palafox Gelover Lindsley y Returns On Capital Sapi de C.V. Prinver. Oral Mercantil Autr. Sigj. 1 Acdo. Núm. Exp. 1051/2025.

Banco Covalto S.A. Institución de Banca Múltiple vs. Merc. K. Servicios S.A. de C.V. y @Cpp Control en Prevención de Perdidas S.A. de C.V. y Patrón Cisneros Jesús Leopoldo. Ejecutivo Mercantil Impresión de Correo Cnbv. 1 Acdo. en Amparo. Núm. Exp. 571/2025 Amparo Número 1333/2025 Promov. por Parte Dem. Jesús Leopoldo Patrón Cisneros.

Banco Covalto S.A. Institución de Banca Múltiple vs. Merc. K. Servicios S.A. de C.V. y @Cpp Control en Prevención de Perdidas S.A. de C.V. y Patrón Cisneros Jesús Leopoldo. Ejecutivo Mercantil Impresión de Correo Cnbv. 1 Acdo. en Amparo. Núm. Exp. 571/2025 Promov. por Parte Dem. @Cpp Control en Prevención de Perdidas S.A. de C.V.

Banco Regional Sa Ibm Banregio Grupo Financiero vs. Roche Aguilar París. Providencias Precautorias Mercantil Desechamiento. 1 Acdo. Núm. Exp. 1012/2025.

Banco Santander México, S.A., Institución de Banca Múltiple, Grupo Financiero Santander México vs. Bios Nova, S.A. de C.V. y Rivera Nova José de Jesús. Ejecutivo Mercantil Oral Oralidad Mercantil Acdo. 1 Acdo. en Expedientillo. Núm. Exp. 71/2023.

BBVA México Sa Institución de Banca Múltiple Grupo Financiero BBVA México vs. Arecov Pharma S.A. de C.V. y Arenas Covarrubias Manuel y García Navarro Ana Lilia. Oral Mercantil Imposibilidad. 2 Acdos. Núm. Exp. 914/2025.

BBVA México, S.A., Institución de Banca Múltiple, Grupo Financiero BBVA México vs. Vanguardia Empresarial de Seguridad Privada, S.A. de C.V. y Becerril Palacios María Berna y Mora Martínez Pedro Alfredo. Providencias Precautorias Oral Mercantil Imposibilidad. 1 Acdo. Núm. Exp. 344/2024.

Cabrera Blancas César Alberto vs. Banco Nacional de México S.A. Integrante del Grupo Financiero Banamex. Oral Mercantil Imposibilidad. 1 Acdo. Núm. Exp. 21/2025.

Caja de Previsión de la Policía Preventiva de la Cdmx vs. Zamora Valdez Bonifacio. Oral Civil Girense Oficios. 1 Acdo. Núm. Exp. 602/2025.

Cf Tech S.A. de C.V. Sofom Enr vs. Rakan Servicios Integrales S.A. de C.V. y Elías Sayago Josaim Jareth. Oral Mercantil Auto. 1 Acdo. Núm. Exp. 934/2025.

Cf Tech S.A. de C.V. Sofom Enr vs. Rakan Servicios Integrales S.A. de C.V. y Elías Sayago Josaim Jareth. Oral Mercantil Auto. 1 Acdo. en Incidente. Núm. Exp. 934/2025 Providencias Precuatorias.

Cibanco Sociedad Anónima Institución de Banca Múltiple en su Carácter de Fiduciario del Fideicomiso Irrevocable de Administración y Garantía Número F00241. Oral Mercantil Auto. 1 Acdo. Núm. Exp. 1061/2025.

Corporativo Laudex Sapi de C.V. Sofom Enr vs. Fernández Rubí Karina Lucía y Rubí Montes Elizabeth. Ejecutivo Mercantil Auto. 1 Acdo. en Incidente. Núm. Exp. 974/2025 Providencias Precautorias.

SOLO CONSULTA
SOLO CONSULTA
SOLO CONSULTA

Corporativo Laudex, S.A. P. I. de C.V., Sofom, E. N. R vs. Daniela Campos Garduño y Mario Campos Morales. Ejecutivo Mercantil Impresión de Correo. 1 Acdo. Núm. Exp. 81/2025.
Cuéllar Gamboa Omar vs. Rivero Olivares Irma. Oral Civil Imposibilidad. 1 Acdo. Núm. Exp. 654/2025.
Felipe Guerrero Ramos vs. J. Trinidad Guerrero Aguilar. Oral Civil Imposibilidad. 1 Acdo. Núm. Exp. 834/2024.
Del Ángel Huertas María Estela vs. Grupo Inmobiliario Sare, S.A. de C.V. y Sare Bienes Raíces, S.A. de C.V. Oral Civil Impresión de Correo Cnbv. 1 Acdo. Núm. Exp. 203/2025.
Finkargo México S.A. de I Cv Sofom Enr vs. Enchapados y Servicios Industriales S de R.L. de C.V. y de la Cruz Ramírez Marco Antonio. Ejecutivo Mercantil Desechamiento. 1 Acdo. Núm. Exp. 931/2025.
Hernández Avendaño Ricarda y Ramírez Hernández Luis Daniel vs. Ramírez Martínez Catalina. Oral Civil Desechamiento. 1 Acdo. Núm. Exp. 1001/2025.
Huerta Oliver Diana Gabriela vs. Aserta Seguros Vida, S.A. de C.V. vs. Financiera Autopción S.A. de C.V., Sofom, E. N. R. Otros Oralidad Mercantil Autorización. 1 Acdo. Núm. Exp. 643/2023.
Huerta Oliver Diana Gabriela vs. Aserta Seguros Vida, S.A. de C.V. Otros Oralidad Mercantil Acdo. 1 Acdo. Núm. Exp. 643/2023 Recurso de Q. Número 361/2025.
Lease For You, S.A. de C.V. vs. Orihuela Flores Daniel y Reyes Pérez José Antonio. Providencias Precautorias Mercantil Convn. Judicial. 1 Acdo. Núm. Exp. 871/2025.
Salgado Rogelio Rabadán vs. Sun Belt Servicios Legales, S. C. Otros Oralidad Civil Auto. 1 Acdo. Núm. Exp. 173/2022 Tomo II.
Sánchez Ramírez Sofía vs. Sánchez Ramírez José Luis y Sánchez Ramírez Herminia. Oral Civil Impresión de Correo. 1 Acdo. Núm. Exp. 564/2025.
Secreto. Providencias Precautorias Mercantil Auto. 1 Acdo. Núm. Exp. 1002/2025.
Secreto. Providencias Precautorias Mercantil Acdo. 1 Acdo. Núm. Exp. 331/2025.
Secreto. Ejecutivo Mercantil y Una Vez. 1 Acdo. en Incidente. Núm. Exp. 571/2025.
Secreto. Ejecutivo Mercantil Oficio. 1 Acdo. Núm. Exp. 72/2025.
Secreto. Ejecutivo Mercantil Oral Oralidad Mercantil Dada Nueva Cuenta. 1 Acdo. en Incidente. Núm. Exp. 74/2025.
Secreto. Providencias Precautorias Mercantil Dada Nueva Cuenta. 1 Acdo. Núm. Exp. 902/2025.
Secreto. Oral Mercantil Impresión de Correo Cnbv. 1 Acdo. en Incidente. Núm. Exp. 914/2025 Providencias Precautorias.
Sistema Único de Autofinanciamiento, S.A. de C.V. vs. Rosas Castrejón Tania Elisa. Ejecutivo Mercantil Desechamiento. 1 Acdo. Núm. Exp. 991/2025.
Sistema de Crédito Automotriz S.A. de C.V. y Clemente Trujillo César vs. Moguel Rivera Alfonso y Moguel Espinoza Frida. Ejecutivo Mercantil Desechamiento. 1 Acdo. Núm. Exp. 994/2025.
NO PUBLICADO
Reyes López Pedro vs. A. N. A. Compañía de Seguros S.A. de C.V. Oral Mercantil Acdo. 1 Acdo. Núm. Exp. 322/2025.

LA SECRETARIA DE ACUERDOS
LIC. NALLELY MARURE ÁLVAREZ

SECRETARÍA "B"
ACUERDOS DEL 14 DE OCTUBRE DEL 2025

Adelanto Express, S.A. de C.V., Sofom, E. N. R vs. Carrera Sánchez Alfonso. Providencias Precautorias Mercantil Auto. 1 Acdo. Núm. Exp. 916/2025.
Administración y Mantenimiento de Condominios Casa Sobre la Roca S. C vs. Condominios Urbanos Premier S.A. de C.V. antes Inmobiliaria Quiero Casa S.A. de C.V. Oral Civil Multa. 2 Acdos. Núm. Exp. 346/2025.
Administradora Fome 1, S. de R. L. de C.V. vs. Alberto Reyes Juan Esteban. Juris. Voluntaria Civil Auto. 1 Acdo. Núm. Exp. 766/2025.
Ana María Miranda Vega vs. Banco Nacional de México, S.A., Integrante del Grupo Financiero Banamex. Oral Mercantil 2 Acdos. Núm. Exp. 1037/2024.
Banco Covalto S.A. Institución de Banca Múltiple vs. Santeza, S.A. de C.V. y Inmobiliaria Vertro Sociedad Anónima de Capital Variable y Santos Inmobiliarios del Sureste, Sociedad Anónima de Capital Variable y Sánchez Tello Zapata Alfonso y Palomeque Roche José Rafael. Ejecutivo Mercantil Auto. 1 Acdo. en Incidente. Núm. Exp. 947/2025 Inc. de Providencias Precautorias.
Caja de Previsión de la Policía Preventiva de la Cdmx vs. Pineda Pérez Elsa Cecilia. Oral Civil Auto. 1 Acdo. Núm. Exp. 736/2025.
Calles Martínez Danelia También Conocida como Alicia Danelia Calles Martínez y/o Alicia Danelia Calles de Lara vs. Víctor Manuel Corzo Sánchez. Ejecutivo Mercantil Oral Oralidad Mercantil 2 Acdos. Núm. Exp. 1025/2024.
Castañeda Medina Nancy María vs. Banco Santander México, S.A., Institución de Banca Múltiple, Grupo Financiero Santander México. Oral Mercantil 1 Acdo. Núm. Exp. 825/2025.
Communistas Aurum S.A. P. I. de C.V. Institución de Financiamientocolectivo vs. Ordóñez Galán Ana Paola. Oral Mercantil 1 Acdo. Núm. Exp. 105/2025.
Corporativo Laudex, S.A. P. I. de C.V., Sofom, E. N. R. y García Calderón Guillermo Daniel y García Pérez José Eleazar. Otros Oralidad Mercantil Auto. 1 Acdo. Núm. Exp. 446/2022.
Daimler Financial Services México S. R. L. de C.V. vs. Mendoza Cruz Julia. Ejecutivo Mercantil Oral Oralidad Mercantil Auto. 1 Acdo. Núm. Exp. 357/2025.
Dávalos Rivera Carlos vs. Ocampo Mining, S.A. de C.V. Otros Oralidad Mercantil 1 Acdo. Núm. Exp. 107/2023.
Grupak Operaciones, S.A. de C.V. vs. Comercializadora Nkl, S.A. de C.V. y Garduño García Rodolfo y Vargas Castillón Rosa María. Oral Mercantil Auto. 1 Acdo. Núm. Exp. 675/2024.
Ho Msa Constructora S.A. de C.V. vs. Alfonso López Arias Otero. Juris. Voluntaria Civil Auto. 1 Acdo. Núm. Exp. 46/2025.
Kone México, S.A. de C.V. vs. Cgri, S.A. de C.V. Oral Mercantil Auto. 1 Acdo. Núm. Exp. 695/2024.
Nr Finance México, S.A. de C.V. vs. Reyes García Paulino. Ejecutivo Mercantil Auto. 1 Acdo. Núm. Exp. 395/2025.
Profesionales en Soluciones Económicas S.A. de C.V. vs. Medrano Moreno Isacc Enrique y Allende Cabrera Román Heizer. Ejecutivo Mercantil Auto. 1 Acdo. Núm. Exp. 417/2025.
Salas Morales Israel vs. Rivera Alegría Carlos Alberto. Oral Civil Se Admite. 1 Acdo. Núm. Exp. 1025/2025.
Secreto. Providencias Precautorias Mercantil Desechamiento. 1 Acdo. Núm. Exp. 1057/2025.
Stm Financial S.A. de C.V. Sofom Er Grupo Financiero Inbursa vs. Padilla Cruz Nancy Aline. Ejecutivo Mercantil Auto. 1 Acdo. Núm. Exp. 675/2025.
Terán Salcido Raúl Manuel vs. Ingeniería y Servicios Adm S.A. de C.V. Oral Mercantil Se Admite. 1 Acdo. Núm. Exp. 1067/2025.
AUDIENCIAS
Administración y Mantenimiento de Condominios Casa Sobre la Roca S. C vs. Condominios Urbanos Premier S.A. de C.V. antes Inmobiliaria Quiero Casa S.A. de C.V. Aud. Prelim. Acta Minima Oral Civil. 1 Audiencia. Núm. Exp. 346/2025.
Calles Martínez Danelia También Conocida como Alicia Danelia Calles Martínez y/o Alicia Danelia Calles de Lara vs. Víctor Manuel Corzo Sánchez. Aud. Acta Minima Ejecutivo Mercantil Oral Oralidad Mercantil. 1 Audiencia. Núm. Exp. 1025/2024.

LA SECRETARIA DE ACUERDOS
LIC. NALLELY MARURE ÁLVAREZ

SECRETARÍA "C"
ACUERDOS DEL 14 DE OCTUBRE DEL 2025

Autofinanciamiento México S.A. de C.V. vs. Bonilla Campero Calderón José Antonio. Oral Mercantil Recoge Documentos Actor Destrucción. 1 Acdo. en Expedientillo. Núm. Exp. 738/2018.
Caja de Previsión de la Policía Preventiva de la Cdmx vs. Castillo Barrera José. Oral Civil Devuelve Exh. Digital. 1 Acdo. Núm. Exp. 659/2025.
Capital Garden Sapi de C.V. vs. Hospital Trinita S de R.L. de C.V. y Comercializadora Menagui S.A. de C.V. Oral Mercantil Auto. 1 Acdo. Núm. Exp. 1059/2025.
Crt Green Sociedad Anónima de Capital Variable vs. Publi Grafic International. Oral Mercantil Auto. 1 Acdo. Núm. Exp. 1060/2025.
Flores Jiménez Carlos Alberto vs. Aluminio Texcoco S.A. de C.V. Otros Oralidad Mercantil 1 Acdo. Núm. Exp. 729/2022 Tomo II.
Ford Credit de México, S.A. de C.V., Sofom, E. R vs. Santiago Oviedo Arratia. Ejecutivo Mercantil Oral Mercantil Minuta Exh. Se Envia Digital. 1 Acdo. Núm. Exp. 998/2024.
Gamez Ledesma Miguel Iván vs. Qualitas Compañía de Seguros, S.A. de C.V. Otros Oralidad Mercantil Autr. Apoderado. 1 Acdo. Núm. Exp. 148/2022 Tomo II.

SOLO CONSULTA
SOLO CONSULTA
SOLO CONSULTA

González Valencia Gilberto Omar vs. Sales And Prospects México, S.A. S. de C.V. y Leornado Jael Ponce Gaona. Otros Oralidad Civil Razon Actuarial Se Da Vista. 1 Acdo. Núm. Exp. 259/2023.
Instituto Mexicano del Seguro Social vs. Ramírez Vázquez Francisca. Otros Oralidad Civil Razon Actuarial Se Da Vista. 1 Acdo. Núm. Exp. 228/2022.
Perfumes y Esencias Fraiche, S.A. de C.V. y Supracare, S.A. de C.V. vs. Altriatec, S.A. de C.V. Otros Oralidad Mercantil Razon Actuarial. 1 Acdo. Núm. Exp. 289/2024.
Quintanilla Hernández Noé Israel vs. Díaz Castorena Guadalupe Graciela y Díaz Castorena Victoria Lourdes. Oral Civil Auto. 1 Acdo. Núm. Exp. 1058/2025.
Ramos Morales Alma Angélica vs. Seguros Sura S.A. de C.V. Otros Oralidad Mercantil por Cumplida la Ejecutoria de Amparo. 1 Acdo. en Amparo. Núm. Exp. 199/2024 Amparo Directo por Parte de la Demandada.
Rojas Letechipia María del Carmen vs. Montiel Díaz María del Rocío. Oral Mercantil Auto. 1 Acdo. Núm. Exp. 908/2025.
Vázquez Cruz Marco Antonio vs. Abem Technology S.A. de C.V. Ejecutivo Mercantil 1 Acdo. Núm. Exp. 589/2025.
Zona Multimarca S.A. de C.V. vs. Salceda Lerma Zaira Itzel y Manzo Pacheco Alfredo y López Rodríguez Jeniffer Lizet. Providencias Precautorias Mercantil Se Revocan Prov Prec. 1 Acdo. Núm. Exp. 989/2025.
NO PUBLICADO
Domínguez Cerón Leslie Estrella vs. Intermediación Inmobiliaria Gutza, S.A. de C.V. Otros Oralidad Mercantil 1 Acdo. No Pub del 13. 1 Acdo. Núm. Exp. 528/2024.

LA SECRETARIA DE ACUERDOS
LIC. NALLELY MARURE ÁLVAREZ

CUARTO DE LO CIVIL DE PROCESO ORAL

SECRETARÍA "A"
ACUERDOS DEL 14 DE OCTUBRE DEL 2025

BBVA México, S.A., Institución de Banca Múltiple, Grupo Financiero BBVA México vs. Transportes Sames, S.A. de C.V. y Fernández Santoveña Ángel y Fernández Santoveña Lorenzo y Fernández Santoveña También Ocupa el Nombre de Fernández Santoveña María Josefina Josefina y Fernández Santoveña su Sucesión Ángel. Oral Mercantil Vista Con Exhorto. 1 Acdo. Núm. Exp. 97/2022 Segundo Tomo.
BBVA México, Sociedad Anónima, Institución de Banca Múltiple, Grupo Financiero BBVA México vs. Roca Alarcón Carlos Guillermo. Resc. de Contrato Oralidad Mercantil Alta Sicor Negada. 1 Acdo. Núm. Exp. 677/2025.
Cabildo Villegas Miguel Armando vs. Flores Rivera Graciela Enriqueta. Ejecutivo Mercantil Prevención 3 Días. 1 Acdo. Núm. Exp. 1071/2025.
Caja de Previsión de la Policía Preventiva de la Ciudad de México vs. Blancas Olivares Gabriel. Oral Civil Vista Con Exhorto. 1 Acdo. Núm. Exp. 477/2025.
Corporativo Laudex Sapi de C.V. Sofom Enr vs. Ledesma Mérida Brandon y Arellano Zúñiga Miguel Ángel. Cump. de Contrato Oralidad Mercantil Vista Con Razon Actuarial. 2 Acdos. Núm. Exp. 104/2023.
Donnadieu López José Manuel vs. Vallejo Granillo José Christian Francisco y Apolinar Catalán Nayeli Ithzel y Sánchez Méndez Raquel. Actos Prejudiciales Oral Civil Desechado/No Desahoga Prevención Correctamente. 1 Acdo. Núm. Exp. 977/2025.
G500 Network Sapi de C.V. vs. Servicio Formentera S.A. de C.V. Oral Mercantil Etapa Postulatoria Concluida. 1 Acdo. Núm. Exp. 971/2024.
Jaramillo Castelán Antonio vs. Flores Campa Daniel Mauricio. Otros Oralidad Mercantil Elaborar Exh. Turno. 1 Acdo. Núm. Exp. 904/2025.
Minera Mexicana el Rosario, S.A. de C.V. Otros Oralidad Mercantil Se Toma Conocimiento/Causa Ejecutoria Resolución que Sobresee Juicio/Concluido. 2 Acdos. en Amparo. Núm. Exp. 461/2025 461/2025 Mesa Xiii-1.
Pardo Casas Alberto vs. García Rojas Olvera Fernando y C. Director del Registro Público de la Propiedad y del Comercio de la Ciudad de México. Prescrip. Positiva Oralidad Civil Agende Cita. 5 Acdos. Núm. Exp. 951/2025.
Rosas Romero María Eugenia vs. Banco Nacional de México Sa Integrante del Grupo Financiero Banamex. Oral Mercantil Estarse a Diverso Proveido. 1 Acdo. Núm. Exp. 94/2024.
Santos Arenas Alfredo y Téllez Rodríguez Otilia vs. Los Sabores de Entraña, S.A. de C.V. y Cartas Orozco Josefina. Oral Mercantil Elaborar Exhorto/Turno. 3 Acdos. Núm. Exp. 354/2025.
Secreto. Ejecutivo Mercantil Vista Con Oficio. 2 Acdos. Núm. Exp. 1014/2024.
Secreto. Ejecutivo Mercantil Prevención 3 Días. 1 Acdo. Núm. Exp. 1070/2025.
Secreto. Ejecutivo Mercantil Prevención 3 Días. 1 Acdo. Núm. Exp. 1074/2025.
Secreto. Ejecutivo Mercantil Prevención 3 Días. 1 Acdo. Núm. Exp. 1077/2025.
Secreto. Providencias Precautorias Mercantil Exhiba Documentos Tres Días. 1 Acdo. Núm. Exp. 1081/2025.
Secreto. Ejecutivo Mercantil Oral Mercantil para que Obre como Corresponda. 1 Acdo. Núm. Exp. 201/2024.
Secreto. Providencias Precautorias Oral Mercantil Autorización. 1 Acdo. Núm. Exp. 255/2024.
Secreto. Ejecutivo Mercantil Vista Con Exhorto. 1 Acdo. Núm. Exp. 341/2024.
Secreto. Providencias Precautorias Mercantil para que Obre como Corresponda. 1 Acdo. Núm. Exp. 377/2025.
Secreto. Ejecutivo Mercantil Oral Mercantil para que Obre como Corresponda. 1 Acdo. Núm. Exp. 504/2024.
Secreto. Ejecutivo Mercantil Concluido por Desistimiento/Oficio Siara. 1 Acdo. Núm. Exp. 567/2025.
Secreto. Ejecutivo Mercantil para que Obre como Corresponda. 1 Acdo. Núm. Exp. 591/2025.
Secreto. Ejecutivo Mercantil Vista Con Exhorto. 1 Acdo. Núm. Exp. 611/2025.
Secreto. Ejecutivo Mercantil Autorización. 1 Acdo. Núm. Exp. 771/2024.
AUDIENCIA NO PUBLICADA
Credis de México S.A. de C.V. Sofom Enr vs. Bonalto S.A. de C.V. y Tavata Distribuciones S.A. de C.V. Acta de Aud. Prelim. Concentrada Ejecutivo Mercantil Oral Mercantil. 1 Audiencia. Núm. Exp. 237/2024.

EL SECRETARIO DE ACUERDOS
LIC. ALFREDO PULIDO HERNÁNDEZ

SECRETARÍA "B"
ACUERDOS DEL 14 DE OCTUBRE DEL 2025

Asics Sports México S.A. de C.V. vs. Ns4 Com Internet S.A. de C.V. Otros Oralidad Mercantil Caducidad de la Instancia. 1 Acdo. Núm. Exp. 712/2022.
BBVA México, S.A., Institución de Banca Múltiple, Grupo Financiero BBVA México vs. Valencia Morales Ricardo. Otros Oralidad Mercantil Caducidad de la Instancia. 1 Acdo. Núm. Exp. 32/2023.
BBVA México, S.A., Institución de Banca Múltiple, Grupo Financiero BBVA México vs. De Oliveira Kaiper Francieli. Otros Oralidad Mercantil Caducidad de la Instancia. 1 Acdo. Núm. Exp. 685/2023.
BBVA México, Sociedad Anónima, Institución de Banca Múltiple, Grupo Financiero BBVA México vs. Palomo Aguilar Gian Luigi. Oral Mercantil Concluido por Pago-Se Ordena Girar Oficio a la Cnbv (Desbloqueo)-Turno Actuaria. 1 Acdo. Núm. Exp. 342/2025.
Betancourt Aranda Karina vs. Cementos y Aceros Detodo S de R.L. de C.V. Ejecutivo Mercantil Oral Oralidad Mercantil Estese a Lo Ordenado en Diverso Auto. 1 Acdo. Núm. Exp. 668/2023.
Castellanos Gómez Antonio vs. Banco Azteca Sa Institución de Banca Múltiple. Otros Oralidad Mercantil Se Concedió la Susp. Definitiva. 1 Acdo. en Amparo. Núm. Exp. 412/2024 Amparo1022/2025-II.
Díaz Gijón Elsa vs. Lara Sánchez Jacinta. Oral Civil Estese a Auto de Esta Fecha. 2 Acdos. Núm. Exp. 198/2025.
Espinoza López Estela vs. Paniagua Bravo Fernando. Proforma Oralidad Civil Se Acepta Competencia-Prevención. 1 Acdo. Núm. Exp. 1058/2025.
Esquivias Ortega Martha. No Definido No Definido Enterada del Recurso de Queja. 3 Acdos. en Amparo. Núm. Exp. 292/2021 Amparo 292-B.
Inmobiliaria Villa del Bosque Sociedad Anónima de Capital Variable vs. Montiel Mendoza Ángel. Otros Oralidad Mercantil para que Obre como Corresponda (Of. Cnbv). 1 Acdo. Núm. Exp. 218/2022.
Lazgara del Moral Gabriel vs. Torres Ponce Cinthya. Oral Civil para que Obre como Corresponda (Oficio Sat). 3 Acdos. Núm. Exp. 318/2025.
Melgar Medina María Luisa vs. Tarjetas Banamex S.A. de C.V. Sofom y Trans Unión de México Sa Sic. Otros Oralidad Mercantil Desahogo Vista Excepciones. 1 Acdo. Núm. Exp. 615/2025.

SOLO CONSULTA
SOLO CONSULTA
SOLO CONSULTA

Mjc Inmobiliaria, S.A. de C.V. vs. Dhl Express México S.A. de C.V. Ord. Civil Fórmese Expedientillo. Remítase a su Lugar de Origen-Turno Oficio. 1 Acdo. en Expedientillo. Núm. Exp. 465/2025 Bis. 1 Expedientillo.

Nacional Financiera Sociedad Nacional de Crédito Institución de Banca de Desarrollo como Fiduciaria del Fideicomiso Denominado Fondo para el Desarrollo Social de la Ciudad de México Fondeso vs. Morales Calderón Ana y Martínez Morales Blanca Dennys. Cump. de Contrato Oralidad Mercantil Turno-Cédula. 1 Acdo. Núm. Exp. 1015/2025.

Secreto. Ejecutivo Mercantil Admisión. 1 Acdo. Núm. Exp. 972/2025.

Sky Grupo Asesor Sociedad Civil Sistemas y Desarrollos Rack, Sociedad Anónima de Capital Variable. No Definido No Definido Oficio Dirigido Actuaria. 2 Acdos. en Amparo_Buscador. Núm. Exp. 1128/2025 Bis. 1 Amparo.

Trejo Rubio J Apolinar vs. Dávalos Vilchis Brígida. Cump. de Contrato Oralidad Civil Girar Oficio (Adulto Mayor). 3 Acdos. Núm. Exp. 728/2025.

Ugalde Sixtos Armando vs. Servín Rangel José Francisco. Ejecutivo Mercantil Oral Oralidad Mercantil Remitir Constancias de Emplazamiento-Turno Oficio. 3 Acdos. en Amparo. Núm. Exp. 945/2019 Bis. 1 Amparo.

Urbanizaciones Turmalina S.A. de C.V. vs. Banco Nacional de México Sa Integrante del Grupo Financiero Banamex. Oral Mercantil Cump. Voluntario-Elaborar Cédula-Turno. 1 Acdo. Núm. Exp. 555/2023 Tomo Ii.

Vargas Ramírez Beatriz vs. Servín López Sofía María de Los Ángeles. Oral Civil Dilig. Sin Practicar Con Conocimiento de la Actora. 1 Acdo. Núm. Exp. 48/2021.

Vera Casso López María del Carmen vs. Hernández Aguilar María Dolores. Ejecutivo Mercantil Aclara Nombre-Elaborar Cédula-Turno. 1 Acdo. Núm. Exp. 598/2025.

EL SECRETARIO DE ACUERDOS
LIC. ALFREDO PULIDO HERNÁNDEZ

SECRETARÍA "C"
ACUERDOS DEL 14 DE OCTUBRE DEL 2025

Adorna 35 S.C. y Ortega Navarrete Adrián vs. Lagunas Private Found Sapi de C.V. Otros Oralidad Mercantil Turno Oficios. 1 Acdo. Núm. Exp. 576/2025.

Banco Mercantil del Norte Sa Institución de Banca Múltiple Grupo Financiero Banorte vs. Fabricante y Comercializadora Beta S.A. de C.V. y Grupo Petroquímico Beta S.A. de C.V. Ejecutivo Mercantil para que Obre como Corresponda Folio Siara. 2 Acdos. Núm. Exp. 363/2025.

Caja de Previsión de la Policía Preventiva de la Ciudad de México vs. Vargas Hernández Ismael. Oral Civil Turno Exhorto. 1 Acdo. Núm. Exp. 676/2025.

Ficein Unión de Crédito S.A. de C.V. vs. Dakota 31 S.A. de C.V. y Roffe Farca Abraham y Roffe Farca Rafael y Roffe Anzarut Ruth y Roffe Cherem Abraham y Roffe Cherem Edmond. Ejecutivo Mercantil Oral Oralidad Mercantil Turno Cédula. 6 Acdos. en Amparo. Núm. Exp. 103/2025 Bis. 1 Amparo Directo.

Hernández Sierra Yadira Guadalupe vs. Angar Azcapotzalco S.A. de C.V. Cump. de Contrato Oralidad Mercantil Estarse a Diverso Proveido. 2 Acdos. Núm. Exp. 306/2025.

Humphrey Gamboa Alan vs. Recicladora de Propiedades y Viviendas Mexicanas, S.A. de C.V. (Revimex) y Rehabilitadora de Propiedades Mexicanas S de R.L. de C.V. y Vidal Pahissa Joan. Resc. de Contrato Oralidad Mercantil Vista Con Oficio Se. 3 Acdos. Núm. Exp. 186/2023.

Montiel Palacios Andrés vs. De la Rosa González Eduardo y Silva Medina Guillermina y Flores Nieves Dulce María Luisa y Sánchez Flores Omar y Sánchez Flores Alfredo. Proforma Oralidad Civil para que Obre como Corresponda. 1 Acdo. Núm. Exp. 606/2025.

Secreto. Oral Mercantil Autorización. 1 Acdo. Núm. Exp. 1003/2024.

Secreto. Cump. de Contrato Oralidad Mercantil Vista Con Exhorto. 1 Acdo. Núm. Exp. 873/2024.

Secreto. Otros Oralidad Mercantil Se Aclara-Turno Exhorto. 1 Acdo. Núm. Exp. 949/2025.

Unifin Financiera S.A. B. de C.V. antes Unifin Financiera, S.A. B. de C.V. Sofom E. N. R vs. Golden Pecan S.A. de C.V. y Chávez Rivera Pablo y Meléndez Leyva Rogelia. Oral Mercantil Vista Con Oficio. 1 Acdo. Núm. Exp. 376/2022.

SENTENCIA INTERLOCUTORIA

Dinham 29 Operadora, S.A. de C.V. vs. Perrine Marie Catherine Portier. Oral Mercantil Sent. Def. 1 Núm. Exp. 86/2021 Tomo Ii

EL SECRETARIO DE ACUERDOS
LIC. ALFREDO PULIDO HERNÁNDEZ

QUINTO DE LO CIVIL DE PROCESO ORAL

SECRETARÍA "A"
ACUERDOS DEL 14 DE OCTUBRE DEL 2025

ACUERDOS DEL 14 DE OCTUBRE DEL 2025

BBVA México Sociedad Anónima Institución de Banca Múltiple Grupo Financiero BBVA México vs. Ramírez Berdeja Virginia Patricia. Oral Mercantil Solicita Prorroga. 1 Acdo. en Cuaderno_Amparo_Dem. Núm. Exp. 810/2025 Amparo 1246/2025- Iii 09- 10- 2025.

BBVA México Sociedad Anónima Institución de Banca Múltiple Grupo Financiero BBVA México vs. Ramírez Berdeja Virginia Patricia. Oral Mercantil Solicita Prorroga. 1 Acdo. en Cuaderno_Amparo_Dem. Núm. Exp. 811/2025 1246/2025- Iii- Relacionado Con el Exp. 811/2025.

BBVA México, S.A., Institución de Banca Múltiple, Grupo Financiero BBVA México vs. Rojas Jarquín María Luisa. Oral Mercantil Acuerdo. 1 Acdo. Núm. Exp. 1071/2025.

Caballero Díaz Ivonne vs. Casares López Eduardo. Oral Civil Elaborar Cédula. 1 Acdo. Núm. Exp. 351/2024.

Carranza Florida Octavio vs. Aig Seguros México S.A. de C.V. Cump. de Contrato Oralidad Mercantil Ordena Entrega de Billetes. 1 Acdo. Núm. Exp. 351/2022.

Díaz Peña Nachllely Isabel vs. Atrio de Chapala 26 S.A. de C.V. Oral Civil Ced. S/D. 1 Acdo. Núm. Exp. 1024/2025.

Distribuidora Mayorista Nexsys de México S de R.L. de C.V. antes Distribuidor Mayorista Nexsys de México S.A. de C.V. vs. Wynnmex Technologies S de R.L. de C.V. y Ramírez Laguna Méndez Alejandro. Ejecutivo Mercantil Acuerdo. 1 Acdo. en Amparo. Núm. Exp. 914/2024 Amparo Indirecto 774/2025- Iv Parte Demandada.

Escobar Gallegos Alicia y Bizarro Escobar Laura Susana vs. Metlife México, S.A. Oral Mercantil Girar Oficio Archivo. 1 Acdo. Núm. Exp. 640/2015.

García Álvarez Loida Eunice vs. Condesa S.A. Cump. de Contrato Oralidad Civil Acuerdo. 1 Acdo. Núm. Exp. 324/2022.

Globe Médica Internacional S.A. de C.V. vs. Clínica Quirurgica Berlin S.A. de C.V. Oral Mercantil Autorización. 1 Acdo. Núm. Exp. 277/2024.

Petrodvm, S.A. de C.V. vs. Scotiabank Inverlat, S.A., Institución de Banca Múltiple, Grupo Financiero Scotiabank Inverlat. Oral Mercantil Acuerdo. 1 Acdo. Núm. Exp. 821/2025 Incompetencia Remitida por el Juzgado 52° Civil. en la Ciudad de México.

Portafolio de Negocios S.A. de C.V. Sofom Er vs. Rh Consultores Servicios Comercializadora del Sur S.A. de C.V. y Angulo Ramírez Sergio y Angulo Flores Nidia Maritza y Angulo Ramírez Carlos Tomás. Ejecutivo Mercantil Oral Mercantil Agregar Oficio. 2 Acdos. en Cuaderno_ Amparo_Dem. Núm. Exp. 167/2023 Amp. Ind. 897/2025.

Red Amigo Dal Sapi de C.V. Sofom Enr vs. Flores Rosales Aldo Iván. Ejecutivo Mercantil Oral Mercantil Acuerdo. 1 Acdo. Núm. Exp. 401/2025.

Secreto. Ejecutivo Mercantil Oral Mercantil Admisión. 1 Acdo. Núm. Exp. 1054/2025.

Secreto. Providencias Precautorias Mercantil Requerimiento de Documentos. 1 Acdo. Núm. Exp. 1067/2025.

Secreto. Ejecutivo Mercantil Requerimiento de Documentos. 1 Acdo. Núm. Exp. 1081/2025.

Secreto. Ejecutivo Mercantil Acdo. No Públicado del 10 de Octubre del 2025. 1 Acdo. Núm. Exp. 24/2025.

Secreto. Ejecutivo Mercantil Oral Mercantil Agregar Minutas. 1 Acdo. Núm. Exp. 401/2025.

Secreto. Ejecutivo Mercantil Oral Mercantil Autorización. 1 Acdo. Núm. Exp. 477/2024.

Secreto. Ejecutivo Mercantil Ced. S/D. 1 Acdo. Núm. Exp. 754/2025.

Secreto. Medios Preparatorios Mercantil Agregar Oficio. 1 Acdo. Núm. Exp. 773/2024.

Secreto. Oral Mercantil 1 Acdo. Núm. Exp. 987/2025.

Unzueta Sánchez Celia vs. Hernández Orozco Paula. Oral Civil Autorización. 1 Acdo. Núm. Exp. 371/2023.

NO PUBLICADOS

Cap Technologies, S.A. de C.V. vs. Loaiza Guzmán José Alberto y Herrera Gómez Guillermo Salvador. Ejecutivo Mercantil No Públicado del 13 de Octubre del 2025. 1 Acdo. Núm. Exp. 734/2025.

Carranza Florida Octavio vs. Aig Seguros México S.A. de C.V. Cump. de Contrato Oralidad Mercantil Acdo. No Pub. del 13 de Oct. de 25. 1 Acdo. Núm. Exp. 351/2022.

SOLO CONSULTA
SOLO CONSULTA
SOLO CONSULTA

Corporativo Laudex Sapi de C.V. Sofom Enr vs. Balcázar Juárez Andrea Elizabeth y Solís Balcázar Juan. Ejecutivo Mercantil Citación para Sent. Interlocutoria; Acdo. No Pub. del 13 de Oct del 2025. 1 Acdo. Núm. Exp. 431/2024.

Mendoza Alonso Ana Luisa vs. Torres Téllez Luis Alberto. Oral Civil No Públicado del 10 de Octubre del 2025. 1 Acdo. Núm. Exp. 1007/2025.

Plain Capital Sociedad Anónima de Capital Variable Sociedad Financiera de Objeto Múltiple Entidad No Regulada vs. Grupo Promotor Hinmag Sociedad Anónima de Capital Variable. Vía de Apremio Civil No Públicado del 09 de Octubre del 2025. 1 Acdo. Núm. Exp. 1044/2025.

Secreto. Ejecutivo Mercantil Oral Mercantil No Públicado del 09 de Octubre del 2025. 1 Acdo. Núm. Exp. 977/2025.

AUDIENCIA

Compuestos en Fibra de Vidrio S.A. de C.V. vs. Losetas Asfalticas S de R.L. de C.V. Acta de Aud. de Juic. Oral Mercantil. 1 Audiencia. Núm. Exp. 464/2025.

NO PUBLICADO

BBVA México Sa Institución de Banca Múltiple Grupo Financiero BBVA México vs. Armer Business S.A. de C.V. y del Moral Palomino Erik Manuel. Acdo. No Pub. del 13 de Oct del 2025 Oral Mercantil. 1 Audiencia. Núm. Exp. 837/2025.

SENTENCIA DEFINITIVA DEL 14 DE OCTUBRE DEL 2025

Compuestos en Fibra de Vidrio S.A. de C.V. vs. Losetas Asfalticas S de R.L. de C.V. Oral Mercantil Sent. Definitiva. 1 Núm. Exp. 464/2025

LA SECRETARIA DE ACUERDOS
LIC. VALERIA LORENA JUÁREZ CALVO

SECRETARÍA "B"
ACUERDOS DEL 14 DE OCTUBRE DEL 2025

Banca Mifel Sa Institución de Banca Múltiple Grupo Financiero Mifel vs. Proyectos en Automatización y Digitalización Industrial, S.A. de C.V. Providencias Precautorias Mercantil Informe Previo. 2 Acdos. en Cuaderno_Amparo_Dem. Núm. Exp. 675/2025 Indirecto 1204/2025- I Promov. por la Perte Dem. 13-10-2025.

Candia Rivera Logan vs. Escalona Gomora Erik Israel. Medios Preparatorios Mercantil Oficio Imss. 1 Acdo. Núm. Exp. 1012/2024.

Gil Mendivil Germán vs. BBVA Bancomer Sa Institución de Banca Múltiple Grupo Financiero BBVA Bancomer. Oral Civil Deberá Estarse. 1 Acdo. Núm. Exp. 995/2024.

González Mandujano Guadalupe María Teresa vs. García Santana Rosa Martha. Ord. Mercantil Requiere Correo, Número de Teléfono y Copias Digitales (Exhorto). 1 Acdo. Núm. Exp. 305/2025.

Madisco S.A. de C.V. vs. Banco Nacional de México Sa Integrante del Grupo Financiero Banamex. Oral Mercantil Razón de Notificación. 1 Acdo. Núm. Exp. 408/2024 Tomo II.

Montano Salinas Eduardo Tlatuani vs. Alejandro Barbosa Ortiz. Ejecutivo Mercantil Nueva Cuenta. Elaborar Oficio. 2 Acdos. Núm. Exp. 2/2021 Tomo II.

Negrete Villegas María Georgina vs. Mazo Almeida Guadalupe Araceli y Rodríguez Mazo Víctor Javier y Franco Morales Paulina. Especial Mercantil Mercantil Escrito Sin Firma. 1 Acdo. Núm. Exp. 898/2024.

Nr Finance México S.A. de C.V. vs. Mayo Guillén Arturo. Ejecutivo Mercantil 1 Acdo. Núm. Exp. 728/2025.

Nr Finance México S.A. de C.V. vs. Tafolla Villalba Franco Jesús Eduardo. Ejecutivo Mercantil 1 Acdo. Núm. Exp. 852/2025.

Reyna Torres Patricia Verónica vs. Banco Nacional de México Sa Integrante del Grupo Financiero Banamex. Oral Mercantil Comparecencia Notif. Personal. 1 Acdo. Núm. Exp. 255/2024.

NO PUBLICADOS

Banca Mifel Sa Institución de Banca Múltiple Grupo Financiero Mifel vs. Distribuidora Bici Kron, S.A. de C.V. y de Luna Saucedo Itzel del Carmen. Ejecutivo Mercantil Oral Mercantil Deberá Estarse. 2 Acdos. Núm. Exp. 552/2025.

Banca Mifel Sa Institución de Banca Múltiple Grupo Financiero Mifel vs. Proyectos en Automatización y Digitalización Industrial, S.A. de C.V. Providencias Precautorias Mercantil Exhibe Acuse Demanda Digital. 1 Acdo. Núm. Exp. 675/2025.

Corporativo Laudex Sapi de C.V. Sofom Enr vs. Constantino Velázquez Nahum Miguel y Millán Núñez David. Ejecutivo Mercantil 1 Acdo. Núm. Exp. 1028/2025.

Montano Salinas Eduardo Tlatuani vs. Alejandro Barbosa Ortiz. Ejecutivo Mercantil Deberá Estarse. 1 Acdo. Núm. Exp. 2/2021 Tomo II.

Moreira Moreno Abel vs. Mapfre México S.A. Oral Mercantil 1 Acdo. Núm. Exp. 995/2025.

Nr Finance México S.A. de C.V. vs. Sánchez Piña María Luisa. Ejecutivo Mercantil 1 Acdo. Núm. Exp. 1048/2025.

Secreto. Ejecutivo Mercantil 1 Acdo. Núm. Exp. 1058/2025.

Socafi S.A. de C.V. vs. Torres Estrada Marco Antonio y Campos Burgos Martín. Ejecutivo Mercantil 1 Acdo. Núm. Exp. 1055/2025.

AUDIENCIAS

BBVA México, Sociedad Anónima, Institución de Banca Múltiple, Grupo Financiero BBVA México vs. Covarrubias Cortés Alejandro. Cita para Aud. Preliminar. Oral Mercantil. 1 Audiencia. Núm. Exp. 645/2025.

Unifin Financiera Sab de C.V. vs. Sociedad de Producción Agrícola Spr de R.L. de C.V. y Teele Martín Alejandro Hanz y Montibeller Calojen Jun Manuel y Fresh Season S.A. de C.V. Cita para Aud. Prelim. Oral Mercantil. 1 Audiencia. Núm. Exp. 735/2024.

LA SECRETARIA DE ACUERDOS
LIC. PATRICIA MEMBRILLO RIVERA

SECRETARÍA "C"
ACUERDOS DEL 14 DE OCTUBRE DEL 2025

Banco Mercantil del Norte, S.A., Institución de Banca Múltiple, Grupo Financiero Banorte vs. Remirez Peralta Heriberto. Oral Mercantil Ced. S/D. 1 Acdo. Núm. Exp. 863/2025.

Construcciones Viales Mexiquense Sapi de C.V. vs. Oh Arte Construcción Xak S de R.L. de C.V. Ejecutivo Mercantil Computo. 1 Acdo. Núm. Exp. 876/2025.

Guzmán Balbuena Gilberto Arturo vs. Fernando Hernández Herrera. Oral Civil Dada Cuenta. 1 Acdo. Núm. Exp. 230/2018.

Ruíz Castillo Fernando vs. Servicios de Consultoría Especiales Mig S.A. de C.V. Oral Mercantil 1 Acdo. Núm. Exp. 1019/2025.

Secreto. Ejecutivo Mercantil Desechamiento. 1 Acdo. Núm. Exp. 1003/2025.

Secreto. Ejecutivo Mercantil Requerimiento de Documentos. 1 Acdo. Núm. Exp. 1066/2025.

Secreto. Ejecutivo Mercantil Agregar Oficio. 1 Acdo. Núm. Exp. 136/2025.

Secreto. Ejecutivo Mercantil Agregar Cédula. 1 Acdo. Núm. Exp. 876/2025.

Secreto. Ejecutivo Mercantil Oral Mercantil Agregar Ced. de Notificación. 1 Acdo. Núm. Exp. 966/2025.

Valno S.A. de C.V. vs. Deutsche Química. Oral Mercantil Ced. S/D. 1 Acdo. Núm. Exp. 906/2025.

NO PUBLICADOS

Hir Pyme, Sociedad Anónima de Capital Variable, Sociedad Financiera de Objeto Múltiple, Entidad No Regulada vs. Diseños Zianyita, S. de R. L. Mi., García Morales Isaías Elías, Sánchez Juárez Libia Facunda y Rodríguez Flores María Álvara. Ejecutivo Mercantil Embargo. 1 Acdo. Núm. Exp. 79/2020.

Balmond S.A. de C.V. vs. Hostal Boutique República de Uruguay S.A. de C.V. Oral Mercantil Prevención No Públicado del 10 de Octubre del 2025. 1 Acdo. Núm. Exp. 1023/2025.

Banca Afirme, Sociedad Anónima Institución de Banca Múltiple Afirme Grupo Financiero vs. Galicia Nieto Flor Edith. Otros Oralidad Mercantil No Públicado del 13 de Octubre del 2025. 1 Acdo. Núm. Exp. 386/2024.

Secreto. Medios Preparatorios Mercantil No Públicado del 10 de Octubre 2025. 1 Acdo. Núm. Exp. 403/2025.

Secreto. Ejecutivo Mercantil No Públicado del 10 de Octubre del 2025. 1 Acdo. Núm. Exp. 813/2025.

SENTENCIA INTERLOCUTORIA

Totalenergies Marketing México S.A. de C.V. y antes Total México S.A. de C.V. vs. Patrón Cordero Pablo Alejandro. Oral Mercantil Sent. Interlocutoria. 1 Núm. Exp. 630/2023

EL SECRETARIO DE ACUERDOS

SEXTO DE LO CIVIL DE PROCESO ORAL

SECRETARÍA "A"
ACUERDOS DEL 14 DE OCTUBRE DEL 2025

Administradora Fome 2 Sociedad de Responsabilidad Limitada de Capital Variable vs. García Medina Teresa de Jesús. Oral Mercantil 1 Acdo. Núm. Exp. 234/2025.

SOLO CONSULTA
SOLO CONSULTA
SOLO CONSULTA

Ayala Rojas Fernando vs. El Águila Compañía de Seguros S.A. de C.V. Oral Mercantil 1 Acdo. Núm. Exp. 814/2024.
Daimler Financial Services México Sociedad de Responsabilidad Limitada de Capital Variable vs. Ibarra Salas María José. Ejecutivo Mercantil 2 Acdos. Núm. Exp. 361/2025.
Guerrero Álvarez Alfonso Manuel vs. Banco Mercantil del Norte, S.A. Institución de Banca Múltiple, Grupo Financiero Banorte. Oral Mercantil 1 Acdo. Núm. Exp. 237/2025.
Moreno Pérez Esther vs. Gobierno del Estado de México y Banco Nacional de Obras y Servicios Públicos S.N.C. en su Calidad de Fiduciario del Fideicomiso Fondo Nacional de Habitaciones Populares y Organismo Público Descentralizados en Liquidación Programa Fraccionamiento Popular Ecatepec Absorbido por el Fideicomiso Fondo Nacional de Habitaciones Populares. Oral Civil 1 Acdo. Núm. Exp. 610/2023.
Nava Madrazo Octavio vs. Armida Obregón Gustavo. Ejecutivo Mercantil Oral Mercantil 1 Acdo. Núm. Exp. 181/2023.
Ramos Gutiérrez Norma Araceli vs. Restaurante Mexa Sociedad Anónima de Capital Variable y Almanza Banderas Marco Alberto. Medios Preparatorios Mercantil 1 Acdo. Núm. Exp. 977/2025.
Rodríguez Blanco Sergio vs. Inmobiliaria García Espinosa S.A. de C.V. Juris. Voluntaria Civil 1 Acdo. Núm. Exp. 1064/2025.
Secreto. Ejecutivo Mercantil 2 Acdos. Núm. Exp. 1007/2024.
Secreto. Ejecutivo Mercantil 1 Acdo. Núm. Exp. 1017/2025.
Secreto. Ejecutivo Mercantil 1 Acdo. Núm. Exp. 1057/2025.
Secreto. Providencias Precautorias Mercantil 1 Acdo. Núm. Exp. 1067/2025.
Secreto. Ejecutivo Mercantil 1 Acdo. Núm. Exp. 440/2025.
Secreto. Ejecutivo Mercantil 2 Acdos. Núm. Exp. 577/2025.
Secreto. Ejecutivo Mercantil 1 Acdo. Núm. Exp. 614/2025.
Secreto. Ejecutivo Mercantil 1 Acdo. Núm. Exp. 627/2025.
Secreto. Ejecutivo Mercantil 1 Acdo. Núm. Exp. 714/2024.
Secreto. Providencias Precautorias Mercantil 1 Acdo. Núm. Exp. 787/2025.
Secreto. Ejecutivo Mercantil 1 Acdo. Núm. Exp. 857/2024.
Secreto. Ejecutivo Mercantil 1 Acdo. Núm. Exp. 944/2025.
Sixsigma Networks México S.A. de C.V. vs. Dufry México S.A. de C.V. Oral Mercantil 1 Acdo. en Expedientillo. Núm. Exp. 41/2024.
Sofom Inbursa S.A. de C.V. Sociedad Financiera de Objeto Múltiple Entidad Regulada, Grupo Financiero Inbursa vs. Yazmín Ayala Hernández. Oral Mercantil 1 Acdo. Núm. Exp. 27/2021.
Toyota Financial Services México S.A. de C.V. vs. Hernández Olmedo Cecilia. Ejecutivo Mercantil 1 Acdo. Núm. Exp. 924/2024.

LA SECRETARIA DE ACUERDOS
MAESTRA. ANDREA MARTÍNEZ NÚÑEZ

SECRETARÍA "B"
ACUERDOS DEL 14 DE OCTUBRE DEL 2025

Avelino Celestino Manuel vs. Mapfre México S.A. Pago de Seguro Oralidad Mercantil Expedientillo. 1 Acdo. en Expedientillo. Núm. Exp. 425/2022.
Gómez Trejo Dafne Ángela vs. De Los Santos Herrera Arian Sebastián. Proforma Oralidad Civil 2 Acdos. Núm. Exp. 872/2024.
Hinojosa Pérez Alfonso Enrique vs. BBVA Seguros México S.A. de C.V., Grupo Financiero BBVA México. Otros Oralidad Mercantil Acuerdo. 1 Acdo. Núm. Exp. 45/2023.
Kensa Logistics México S.A. de C.V. vs. Yonhoo México S.A. de C.V. y Zheng Wenna. Otros Oralidad Mercantil 1 Acdo. Núm. Exp. 755/2025.
Monto Fácil Sapi de C.V. Sofom Enr vs. Silva Silva Luis Gerardo. Ejecutivo Mercantil Acuerdo. 1 Acdo. Núm. Exp. 892/2024.
Secreto. Ejecutivo Mercantil Acuerdo. 1 Acdo. Núm. Exp. 1058/2025.
Secreto. Ejecutivo Mercantil 1 Acdo. Núm. Exp. 15/2025.
Secreto. Ejecutivo Mercantil Oral Oralidad Mercantil 2 Acdos. Núm. Exp. 612/2025.
Secreto. Ejecutivo Mercantil 1 Acdo. Núm. Exp. 698/2025.
Secreto. Ejecutivo Mercantil 2 Acdos. Núm. Exp. 78/2025.
Secreto. Ejecutivo Mercantil 1 Acdo. Núm. Exp. 912/2025.
Secreto. Ejecutivo Mercantil Oral Oralidad Mercantil 1 Acdo. Núm. Exp. 935/2024.
Secreto. Ejecutivo Mercantil 1 Acdo. Núm. Exp. 948/2025.
NO PUBLICADOS
Martínez Gómez José Francisco vs. Calderón Alcaraz Purificación. Ejecutivo Mercantil Oral Oralidad Mercantil no Publ. del 13 de Octubre del 2025. 2 Acdos. Núm. Exp. 848/2025.
Ortiz Jaramilllo Fernando vs. Banco Nacional de México Sa Integrante del Grupo Financiero Banamex. Otros Oralidad Mercantil no Publ. del 13 de Octubre del 2025. 1 Acdo. Núm. Exp. 315/2024.
Secreto. Ejecutivo Mercantil Acuerdo. 1 Acdo. Núm. Exp. 1045/2025.
Tormo Anaya Jaime vs. Chapa Hammeken Rafael. Ejecutivo Mercantil no Publ. del 13 de Octubre del 2025. 1 Acdo. Núm. Exp. 745/2025.
AUDIENCIA NO PUBLICADA
Ruíz Santiago Ángel José vs. Manrique Villegas Silvia Vanessa. Aud. de Ley Ejecutivo Mercantil. 1 Audiencia. Núm. Exp. 138/2025.

LA SECRETARIA DE ACUERDOS
LIC. LAURA HERNÁNDEZ BELTRÁN

SECRETARÍA "C"
ACUERDOS DEL 14 DE OCTUBRE DEL 2025

Acoem Ecotech Industries Pvt Ltd. vs. Representaciones Mexicanas de Maquinaria y Equipo S.A. de C.V. y Steimle Méyer Juan Luis y Comel Reani de Steimle Claudia Gisela y Mora Chávez Sergio Alejandro y Navarro Nila Lucía Elena. Oral Mercantil 1 Acdo. Núm. Exp. 1033/2024.
Álvarez Gómez Humberto vs. Grupo de Integración Digital. Oral Mercantil 1 Acdo. Núm. Exp. 566/2025.
Díaz Barriga Muñoz María Cristina vs. Constantino González Claudia y García Aspe Mena Alejandro. Oral Mercantil 1 Acdo. Núm. Exp. 996/2025.
León Castro Ricardo y Ramos Pinedo David su Sucesión vs. BBVA Bancomer Sa Institución de Banca Múltiple Grupo Financiero BBVA Bancomer y Seguros BBVA Bancomer S.A. de C.V. Grupo Financiero BBVA Bancomer Ahora Seguros México S.A. de C.V. Grupo Financiero BBVA México. Oral Mercantil 2 Acdos. Núm. Exp. 373/2024.
Martínez García Clara Luz vs. Liverpool Pc S.A. de C.V. Oral Mercantil 1 Acdo. Núm. Exp. 1060/2025.
Productora y Comercializadora de Televisión, S.A. de C.V. vs. Tuvalu Labs, S.A. de C.V. Oral Mercantil 2 Acdos. Núm. Exp. 876/2025.
Secreto. Ejecutivo Mercantil 1 Acdo. Núm. Exp. 1019/2025.
Secreto. Ejecutivo Mercantil 1 Acdo. Núm. Exp. 1056/2025.
Secreto. Providencias Precautorias Mercantil 1 Acdo. Núm. Exp. 1059/2025.
Secreto. Ejecutivo Mercantil Oral Mercantil 1 Acdo. Núm. Exp. 429/2024.
Secreto. Ejecutivo Mercantil 1 Acdo. Núm. Exp. 503/2025.
Secreto. Ejecutivo Mercantil 1 Acdo. Núm. Exp. 989/2024.
Secreto. Ejecutivo Mercantil Oral Mercantil 1 Acdo. Núm. Exp. 993/2025.
Sofom Inbursa, Sociedad Anónima de Capital Variable, Sociedad Financiera de Objeto Múltiple, Entidad Regulada, Grupo Financiero Inbursa vs. Arrendadora Hotelera de Ensenada S.A. de C.V. Oral Mercantil 1 Acdo. en Expedientillo_Expediente_No_Conocido. Núm. Exp. 303/2019.
Solís Paredes José Filiberto vs. Escobedo Pacheco José Alberto y Escobedo Pacheco José Albert y Seguros Atlas S.A. Oral Civil 1 Acdo. Núm. Exp. 790/2025.
NO PUBLICADOS
Arce Ríos Fernando vs. Utrera García Eduardo. Oral Civil 1 Acdo. Núm. Exp. 776/2025.
Secreto. Ejecutivo Mercantil Oral Mercantil 1 Acdo. Núm. Exp. 1003/2025.
Secreto. Providencias Precautorias Mercantil 1 Acdo. Núm. Exp. 1049/2025.
AUDIENCIA NO PUBLICADA
Alfaro González José Gerardo vs. American Express Company (México), S.A. de C.V. Aud. de Juic. Oral Mercantil. 1 Audiencia. Núm. Exp. 379/2025.
Arce Ríos Fernando vs. Utrera García Eduardo. Oral Civil. 1 Audiencia. Núm. Exp. 776/2025.

EL SECRETARIO DE ACUERDOS
LIC. MARCO ANTONIO IBARRA CÁRDENAS

SÉPTIMO DE LO CIVIL DE PROCESO ORAL

SECRETARÍA "A"
ACUERDOS DEL 14 DE OCTUBRE DEL 2025

Rodríguez Lemus Flor de Esperanza vs. BBVA México, S.A. Institución de Banca Múltiple Grupo Financiero BBVA México y BBVA Seguros México S.A. de C.V. Grupo Financiero BBVA México. Oral Mercantil Amparo D. C. 505/25/No Ampara BBVA. 1 Acdo. en Amparo. Núm. Exp. 377/2024 Amp. Dir. BBVA 505/25-I.

SOLO CONSULTA
SOLO CONSULTA
SOLO CONSULTA

SENTENCIA INTERLOCUTORIA
Impulsora de Mercados Dimex Sapi de C.V. vs. Flores Escobedo Raquel Minerva. Oral Mercantil Sent. Def. 1 Núm. Exp. 421/2025
SENTENCIA INTERLOCUTORIA NO PUBLICADA
Secreto. Ejecutivo Mercantil 1 Núm. Exp. 968/2024

EL SECRETARIO DE ACUERDOS
LIC. JUAN PABLO VEGA TÉLLEZ

SECRETARÍA "B"
ACUERDOS DEL 14 DE OCTUBRE DEL 2025

Ávila Gómez José Manuel vs. García Villegas David. Ejecutivo Mercantil Oral Oralidad Mercantil 1 Acdo. Núm. Exp. 822/2024.
Caja de Previsión de la Policía Preventiva de la Ciudad de México vs. Díaz González Álvaro Baruch. Oral Civil Destrucción. 1 Acdo. Núm. Exp. 597/2024.
Campos Rascón Julia vs. Natura Distribuidora de México S.A. de C.V. Oral Mercantil Destrucción. 1 Acdo. Núm. Exp. 560/2025.
Guzmán Castellanos Aldo vs. Banco Nacional de México, Sociedad Anónima, Integrante del Grupo Financiero Banamex y Bitso, Sociedad Anónima Promotora de Inversión de Capital Variable y Nvio Pagos México, Sociedad Anónima Promotora de Inversión de Capital Variable y Banco Mercantil del Norte, Sociedad Anónima, Institución de Banca Múltiple Grupo Financiero Banorte y Tarjetas Banamex, S.A. de C.V., Sofom, E. R., Integrante del Grupo Financiero Banamex. Oral Mercantil 1 Acdo. Núm. Exp. 380/2022.
Inmobiliaria Ciudad del Sol Guadalajara S.A. de C.V. vs. Integra Instalación y Construcción Sapi de C.V. Oral Mercantil Destrucción. 1 Acdo. Núm. Exp. 300/2024.
Instituto del Fondo Nacional para el Consumo de Los Trabajadores vs. Chávez Plaza Iván Alejandro. Oral Mercantil Destrucción. 1 Acdo. Núm. Exp. 531/2024.
Instituto del Fondo Nacional para el Consumo de Los Trabajadores vs. Pérez González Juan José. Oral Mercantil Destrucción. 1 Acdo. Núm. Exp. 727/2023.
Martínez Jiménez Armando vs. Margayn Escutia Víctor Ismael. Cump. de Contrato Oralidad Civil Destrucción. 1 Acdo. Núm. Exp. 723/2024.
Pineda Rodríguez Krisna vs. Cozaya Belmont María de Los Dolores y Instituto Mexicano del Seguro Social y C Director del Registro Público de la Propiedad y de Comercio. Oral Civil 1 Acdo. Núm. Exp. 720/2024.
Secreto. Ejecutivo Mercantil Secreto. 1 Acdo. Núm. Exp. 1082/2025.
Secreto. Ejecutivo Mercantil Destrucción. 1 Acdo. Núm. Exp. 588/2024.
Secreto. Ejecutivo Mercantil 1 Acdo. Núm. Exp. 627/2024.
Secreto. Ejecutivo Mercantil Destrucción. 1 Acdo. Núm. Exp. 903/2024.
Torres García Carlos vs. Roca Béjar Leonardo. Oral Civil 1 Acdo. en Expedientillo. Núm. Exp. 63/2024.
Yec Abogados S. C vs. Servicio Alfonso Xiii, S.A. de C.V. Ejecutivo Mercantil Oral Oralidad Mercantil Destrucción. 1 Acdo. Núm. Exp. 492/2024.
AUDIENCIA
Secreto. Secreto. Medios Preparatorios Medios Preparatorios Mercantil. 1 Audiencia. Núm. Exp. 944/2025.

EL SECRETARIO DE ACUERDOS POR MINISTERIO DE LEY
LIC. GILBERTO REYES BLANCAS

SECRETARÍA "C"
ACUERDOS DEL 14 DE OCTUBRE DEL 2025

Banco Actinver S.A. Institución de Banca Múltiple Grupo Financiero Actinver, en su Carácter de Fiduciario del Fideicomiso Irrevocable de Administración Número 2371 Banco Actinver vs. Castillo Osorio Silvia Meztli y Vázquez Laez Pedro. Oral Mercantil Destrucción. 1 Acdo. Núm. Exp. 1041/2025.
Barrientos Zarco Margarito vs. Porrás Aranda Miguel Ángel. Oral Civil 1 Acdo. Núm. Exp. 834/2025.
BBVA México, S.A., Institución de Banca Múltiple, Grupo Financiero BBVA México vs. Simota Lezama Adrián Mario. Oral Mercantil Destrucción. 1 Acdo. Núm. Exp. 433/2024.
Beltrán Solórzano Jürgen David vs. Yard Scrap S de R.L. de C.V. Oral Mercantil 1 Acdo. Núm. Exp. 960/2025.
Cedillo Rodríguez Ángel vs. Servicios Integrales en Comercio Kasa S. C. Oral Mercantil 1 Acdo. Núm. Exp. 585/2025.
Centro Cultural el Plaza S.A. de C.V. vs. BBVA México, Sociedad Anónima Institución de Banca Múltiple, Grupo Financiero BBVA México. Oral Mercantil 1 Acdo. Núm. Exp. 149/2020.
De la Huerta Alvarado Jorge vs. Torres y Fernández Víctor. Ejecutivo Mercantil Oral Oralidad Mercantil 1 Acdo. en Amparo. Núm. Exp. 635/2023 Bis. 2 Amp. Dir. Dem. Víctor Torres y Fernández.
Hernández Fernández Sergio vs. Pichardo Hernández Alfredo. Oral Civil Destrucción. 1 Acdo. Núm. Exp. 334/2024.
Hernández Pacheco Celestina Rosalía y Rivera Hernández Adriana y Rivera Hernández Norberto y Rivera Hernández Araceli vs. HSBC México, Sociedad Anónima, Institución de Banca Múltiple, Grupo Financiero HSBC. Oral Mercantil Amparo Indirecto Actor. 1 Acdo. en Cuaderno_Amparo_Act. Núm. Exp. 701/2023.
Instituto del Fondo Nacional para el Consumo de Los Trabajadores vs. Munoz Martínez Óscar Israel. Otros Oralidad Mercantil Destrucción. 1 Acdo. Núm. Exp. 392/2023.
Secreto. Medios Preparatorios Mercantil Secreto. Medios Preparatorios. 1 Acdo. Núm. Exp. 1044/2025.
Secreto. Ejecutivo Mercantil Oral Mercantil Prevención Ejecutivo Mercantil Oral. 1 Acdo. Núm. Exp. 1077/2025.
Secreto. Ejecutivo Mercantil Prevención Ejecutivo Mercantil. 1 Acdo. Núm. Exp. 1086/2025.
Secreto. Providencias Precautorias Mercantil Prevención Providencias Precautorias. 1 Acdo. Núm. Exp. 1089/2025.
Secreto. Ejecutivo Mercantil Oral Mercantil Secreto Ejecutivo. 1 Acdo. Núm. Exp. 213/2025.
Secreto. Providencias Precautorias Mercantil Secreto Providencias. 1 Acdo. Núm. Exp. 294/2025.
Secreto. Ejecutivo Mercantil Oral Mercantil Destrucción Secreto. 1 Acdo. Núm. Exp. 361/2024.
Secreto. Ejecutivo Mercantil Desiste Secreto. 1 Acdo. Núm. Exp. 444/2025.
Secreto. Ejecutivo Mercantil Secreto Ejecutivo. 1 Acdo. Núm. Exp. 477/2025.
Secreto. Ejecutivo Mercantil Secreto Ejecutivo. 1 Acdo. Núm. Exp. 478/2024.
Secreto. Ejecutivo Mercantil Secreto Ejecutivo. 2 Acdos. Núm. Exp. 531/2025.
Secreto. Ejecutivo Mercantil Destrucción Secreto. 1 Acdo. Núm. Exp. 658/2024.
Secreto. Ejecutivo Mercantil Destrucción Secreto. 1 Acdo. Núm. Exp. 670/2024.
Secreto. Ejecutivo Mercantil Oral Mercantil Destrucción Secreto. 1 Acdo. Núm. Exp. 753/2025.
Secreto. Ejecutivo Mercantil Oral Oralidad Mercantil Secreto Ejecutivo. 1 Acdo. Núm. Exp. 801/2022.
Secreto. Providencias Precautorias Mercantil Secreto Providencias. 1 Acdo. Núm. Exp. 909/2025.
Sotnyk Julio Gabriel vs. Radiomovil Dipsa S.A. de C.V. Telcelmetro. Oral Mercantil 1 Acdo. Núm. Exp. 1083/2025.

EL SECRETARIO DE ACUERDOS
LIC. GILBERTO REYES BLANCAS

OCTAVO DE LO CIVIL DE PROCESO ORAL

SECRETARÍA "A"
ACUERDOS DEL 14 DE OCTUBRE DEL 2025

Aeternam Sapi de C.V. vs. Pérez Ortiz Fermín. Providencias Precautorias Mercantil Providencias Precautorias. 1 Acdo. Núm. Exp. 800/2025.
Aviwens S de R.L. de C.V. vs. Comercial Chaussures S.A. de C.V. Oral Mercantil Oral Mercantil. 1 Acdo. Núm. Exp. 1062/2025 Acumulado Al 20/2025.
Banco Nacional de México, S.A. Integrante del Grupo Financiero Banamex vs. Londoño Muñoz Melba Liliana. Ejecutivo Mercantil Ejecutivo Mercantil Oral. 1 Acdo. Núm. Exp. 300/2025.
Banco Santander México Sa vs. López Uzcanga Víctor Manuel. Ejecutivo Mercantil Ejecutivo Mercantil. 1 Acdo. Núm. Exp. 463/2024.
BBVA México, Sociedad Anónima, Institución de Banca Múltiple, Grupo Financiero BBVA México vs. Vázquez Martínez David. Providencias Precautorias Mercantil Oral Mercantil. 1 Acdo. Núm. Exp. 613/2024.
Bissu Abogados S.C. vs. Buchsbaum Waisbord Joseph. Providencias Precautorias Mercantil Providencia Precautoria. 1 Acdo. Núm. Exp. 1063/2025 Acumulado Al 30/2025.
Claisse Quiroz Luis Javier vs. Lizardi Calderón Francisco Salvador. Ejecutivo Mercantil Ejecuitivo Mercantil Oral. 1 Acdo. Núm. Exp. 590/2024.

SOLO CONSULTA
SOLO CONSULTA
SOLO CONSULTA

Corporativo Laudex Sapi de C.V. Sofom Enr vs. Villafaña Arredondo Verónica y Flores Flores Pedro. Ejecutivo Mercantil Oral Mercantil. 1 Acdo. Núm. Exp. 873/2024.
Correo del Maestro S.A. de C.V. vs. Servicios Profesionales de Impresión S.A. de C.V. Oral Mercantil Inc. de Ampliación de Planilla de Intereses Moratorios. 3 Acdos. Núm. Exp. 361/2023 Conexidad Con el Exp. 656/2023.
Drexel Castro Gloria Érika vs. BBVA Seguros México S.A. de C.V. Grupo Financiero BBVA México y BBVA México Sa Institución de Banca Múltiple Grupo Financiero BBVA México. Oral Mercantil Oral Mercantil. 1 Acdo. Núm. Exp. 651/2024.
Edilar S.A. de C.V. vs. Montaño Ruíz Juventina Rocío. Providencias Precautorias Mercantil Providencias Precautorias. 1 Acdo. Núm. Exp. 601/2025.
Gm Financial de México S.A. de C.V. Sociedad Financiera de Objeto Múltiple Entidad Regulada vs. Villalba Herrera Dante Jesús. Oral Mercantil Oral Mercantil. 1 Acdo. Núm. Exp. 943/2025.
Kaimua S.A. de C.V. Comercialmente Conocida como Cgs Consultores vs. Postensa Lgs S.A. de C.V. Oral Mercantil Oral Mercantil. 1 Acdo. Núm. Exp. 352/2025.
Martínez Lezama Miguel Ángel vs. Chubb Seguros México S.A. Oral Mercantil Oral Mercantil. 2 Acdos. Núm. Exp. 462/2023.
Molotla Torres Cuauhtémoc vs. Barrón Zamora Leonor. Ejecutivo Mercantil Oral Civil. 1 Acdo. Núm. Exp. 1003/2025.
Nueva Elektra del Milenio S.A. de C.V. vs. Istel Networks S.A. de C.V. Medios Preparatorios Mercantil Medios Preparatoria a Juicio. 1 Acdo. Núm. Exp. 972/2024.
Oviedo Núñez Zandra Norma vs. Alcalá León Elena Raquel Socorro y Alcalá Cueto José Joaquín. Juris. Voluntaria Oral Civil Juris. Voluntaria. 1 Acdo. Núm. Exp. 950/2025.
Policía Bancaria e Industrial como Cuerpo de Proximidad de la Secretaria de Seguridad Ciudadana del Gobierno de la Ciudad de México vs. Inmobiliaria Breek S.A. de C.V. Oral Civil Oral Civil. 2 Acdos. Núm. Exp. 421/2025.
Sánchez García María de Jesús vs. Silvia Marín Salazar y David Rivera Ordóñez. Oral Civil Oral Civil. 1 Acdo. Núm. Exp. 180/2016.
Sánchez Martínez Elizabeth vs. BBVA México Sa Institución de Banca Múltiple Grupo Financiero BBVA México. Oral Mercantil Oral Mercantil. 1 Acdo. Núm. Exp. 272/2025.
Se Desconoce vs. Se Desconoce. Ord. Civil Amparo. 1 Acdo. Núm. Exp. 751/2023 Amparo Loco 751-2023 por María Liliana Camacho Fernández.
Toyota Financial Services México S.A. de C.V. vs. Alcalá Gaytán Anita Marisol. Ejecutivo Mercantil Ejecutivo Mercantil. 1 Acdo. Núm. Exp. 1030/2025.
Ureño Sánchez Erendira de Jesús vs. Metlife México S.A. Oral Mercantil Oral Mercantil. 1 Acdo. Núm. Exp. 820/2025 Principal.
Yáñez Callado Alejandra vs. Banco Ahorro Famsa Sa Institución de Banca Múltiple. Oral Mercantil Oral Mercantil. 2 Acdos. Núm. Exp. 320/2024.

LA SECRETARIA DE ACUERDOS
LIC. MARÍA ESTHER GONZÁLEZ ORDÓÑEZ

SECRETARÍA "B"
ACUERDOS DEL 14 DE OCTUBRE DEL 2025

Alquiladora de Casas S.A. de C.V. vs. Torre Pineda Jorge. Oral Civil Acuerdo. 2 Acdos. Núm. Exp. 795/2025.
Arroyo Ríos Leopoldo Sa vs. Hernández López José Daniel y López López Catalina Yolanda. Resc. de Contrato Oralidad Mercantil Acuerdo. 1 Acdo. Núm. Exp. 914/2025.
Banco Santander México S.A., Institución de Banca Múltiple Grupo Financiero Santander México vs. Cruz Nortiega Jorge. Providencias Precautorias Mercantil Acuerdo. 2 Acdos. Núm. Exp. 256/2024.
Banco Santander México Sa Institución de Banca Múltiple Grupo Financiero Santander México vs. Tysa de México S.A. de C.V. y Salgado Bailón Humberto. Ejecutivo Mercantil Acuerdo. 1 Acdo. en Incidente. Núm. Exp. 396/2024 Providencias Precautorias.
Caja de Previsión de la Policía Preventiva de la Ciudad de México vs. Espinosa Aguilar Eladia Agustina. Cump. de Contrato Oralidad Civil Acuerdo. 1 Acdo. Núm. Exp. 1076/2025.
Con Fiar Intelligence Business S.A. de C.V. vs. Henkel Capital S.A. de C.V. Oral Mercantil Acuerdo. 1 Acdo. en Amparo. Núm. Exp. 625/2024 Amparo Directo.
Covi Montero Siete, A.C. vs. Óscar Flores Guzmán. Oral Civil Acuerdo. 1 Acdo. Núm. Exp. 756/2014.
Edilar S.A. de C.V. vs. Montaño Ruíz Juventina Rocío. Cump. de Contrato Oralidad Mercantil Acuerdo. 1 Acdo. Núm. Exp. 1075/2025.
García Carmona Misael vs. BBVA México Sa Institución de Banca Múltiple Grupo Financiero BBVA México. Oral Mercantil Acuerdo. 2 Acdos. Núm. Exp. 815/2025 Principal.
Grupo Debra Ingeniería S.A. de C.V. vs. London Desarrollos S.A. de C.V. Oral Mercantil Acuerdo. 2 Acdos. Núm. Exp. 415/2023.
Grupo Inmobiliario Pilares S.A. de C.V. vs. Banco Nacional de México Sa Integrante del Grupo Financiero Banamex y Rodríguez Ibarra Mónica y Olmedo Chávez Eduardo y Escudero Alonzo Jacqueline. Oral Mercantil Acuerdo. 1 Acdo. Núm. Exp. 766/2024.
Juárez Hernández Ma Asunción vs. Metlife México S.A. de C.V. Juris. Voluntaria Mercantil Acuerdo. 1 Acdo. Núm. Exp. 1074/2025.
Nacional Financiera Sociedad Nacional de Cretiro Institución de Banca de Desarrollo como Fidiciarari del Fideicomiso Denominado Fondo para el Desarrollo Social de la Ciudad de México Fondeso vs. Labra Victoria Fernando y Nava Leyva Juana. Ejecutivo Mercantil Acuerdo. 1 Acdo. Núm. Exp. 1016/2025 Principal.
Ramírez García Raúl. Otros Oralidad Civil Acuerdo. 2 Acdos. en Amparo. Núm. Exp. 1075/2025 Amparo Indirecto 1075/2025-V.
Red Amigo Dal Sapi de C.V. Sofom Enr vs. Grupo de Especialistas en Mantenimiento Industrial y de Construcción S.A. de C.V. y Espíndola García Alejandrina Esmeralda. Ejecutivo Mercantil Acta Aud. Ejecutivo Mercantil Proceso Escrito. 1 Acdo. Núm. Exp. 65/2025.
Rodríguez Zúñiga Carlos Arnoldo. Ord. Civil Acuerdo. 1 Acdo. en Amparo. Núm. Exp. 1037/2025 Amparo Indirecto 1037/2025-Vii.
Sánchez Espinosa Estela vs. Rodríguez Venegas Adolfo y Fideicomiso Fondo Nacional de Habitaciones Populares Fonhapo y Instituto para Devolver Al Pueblo Lo Robado Indep. Prescrip. Positiva Oralidad Civil Acuerdo. 1 Acdo. Núm. Exp. 915/2025.
Secreto. Ejecutivo Mercantil Acuerdo. 2 Acdos. Núm. Exp. 595/2025.
Servicios Especiales García S.A. de C.V. vs. Arcatec Ingeniería y Servicios S.A. de C.V. Oral Mercantil Acuerdo. 1 Acdo. Núm. Exp. 155/2021.
Sindicato de Trabajadores y Empleados de la Industria del Transporte y Actividades Conexas de la República Mexicana vs. Banco Santander México Sa Institución de Banca Múltiple Grupo Financiero Santander México. Oral Mercantil Acuerdo. 1 Acdo. en Amparo. Núm. Exp. 194/2023 Amparo Directo.
Vargas Valdez José Luis vs. Terrawind Reps S.A. de C.V. Conocida Publicamente como Terrawind Global Protection. Resc. de Contrato Oralidad Civil Acuerdo. 1 Acdo. Núm. Exp. 1065/2025.

EL SECRETARIO DE ACUERDOS
LIC. OSCAR MERINO GUZMÁN

SECRETARÍA "C"
ACUERDOS DEL 14 DE OCTUBRE DEL 2025

Autos Bifuel de México Alpha S.A. de C.V. vs. Proseguir Custodias S.A. de C.V. Otros Oralidad Mercantil Estese. 1 Acdo. Núm. Exp. 518/2025.
Gangas Ríos Jesús por su Propio Derecho y en Representación de Fluidtech Systems Sociedad Anónima de Capital Variable y Constructora Rigan Sociedad Anónima de Capital Variable vs. Rosa Elba Esquer Merino y Elodia Merino Herrera. Oral Mercantil Turnar Cedula. 1 Acdo. Núm. Exp. 168/2021.
Hernández Herrera José Francisco vs. Bonilla Ibáñez María Elena. Otros Oralidad Mercantil Virtual Se Requiere Documentos. 1 Acdo. Núm. Exp. 1058/2025.
Secreto. Ejecutivo Mercantil Admite. 1 Acdo. Núm. Exp. 1009/2025.
Secreto. Ejecutivo Mercantil Prevención. 1 Acdo. Núm. Exp. 1067/2025.
Secreto. Otros Oralidad Mercantil Of Sria de Finanzas 1. 4 Acdos. Núm. Exp. 349/2025.
Secreto. Otros Oralidad Mercantil Dnc Destrucción. 1 Acdo. Núm. Exp. 387/2024.
Secreto. Otros Oralidad Mercantil Autoriza. 1 Acdo. Núm. Exp. 477/2024.
Secreto. Providencias Precautorias Oral Mercantil Desiste. 1 Acdo. Núm. Exp. 887/2025.
Secreto. Ejecutivo Mercantil Turnar Siara. 1 Acdo. en Incidente. Núm. Exp. 917/2025 Inc. Providencia Precautoria.
Si Vale México S.A. de C.V. vs. Q y V S.A. de C.V. Otros Oralidad Mercantil Turnar Of. 1 Acdo. Núm. Exp. 219/2025.
MAL PUBLICADO
Corporativo Laudex Sapi de C.V. Sofom Enr vs. Torres Bernal Sinai Arafat. Otros Oralidad Mercantil Estese. 1 Acdo. Núm. Exp. 379/2025.
AUDIENCIA

SOLO CONSULTA
SOLO CONSULTA
SOLO CONSULTA

Carrillo Arrivillaga Eduardo vs. García Herrera Marco Antonio. Acta Mínima de Aud. Prelim. Otros Oralidad Mercantil. 1 Audiencia. Núm. Exp. 397/2025.

LA SECRETARIA DE ACUERDOS
LIC. CARLA SIMÓN VÁZQUEZ

NOVENO DE LO CIVIL DE PROCESO ORAL

SECRETARÍA "A"
ACUERDOS DEL 14 DE OCTUBRE DEL 2025

Banca Afirme, Sociedad Anónima, Institución de Banca Múltiple, Afirme Grupo Financiero vs. Pérez y Pérez Luis Arnoldo. Oral Mercantil Acuerdo. 1 Acdo. Núm. Exp. 937/2025.
Banco Nacional de Comercio Exterior Sociedad Nacional de Crédito Institución de Banca de Desarrollo vs. Ramírez Sánchez Enrique. Ejecutivo Mercantil Acuerdo. 1 Acdo. Núm. Exp. 927/2024.
Castellanos Arredondo Manuel vs. Scotiabank Inverlat Sa Institución de Banca Múltiple Grupo Financiero Scotiabank Inverlat. Otros Oralidad Mercantil Acuerdo. 1 Acdo. Núm. Exp. 741/2023.
Castro Suárez Carlos Francisco vs. HSBC México Sa Institución de Banca Múltiple Grupo Financiero HSBC. Oral Mercantil Acuerdo. 2 Acdos. Núm. Exp. 371/2024.
Caterpillar Crédito Sociedad Anónima de Capital Variable Sociedad Financiera de Objeto Múltiple Entidad No Regulada vs. Triturados Basalticos Tepetlaoxtoc S.A. de C.V. y Samperio Mendoza Yenevit Evangelina. Otros Oralidad Mercantil Acuerdo. 1 Acdo. Núm. Exp. 871/2025.
Corporativo Laudex Sapi de C.V. Sofom Enr vs. Martín del Campo Balleza Kalid Mauricio y Huicochea Balleza Josué. Resc. de Contrato Oralidad Mercantil Acuerdo. 1 Acdo. Núm. Exp. 224/2024.
Fernández Flores Porfirio vs. Villalva Amaro Arnulfo su Sucesión. Oral Civil Acuerdo. 1 Acdo. Núm. Exp. 534/2025.
Loera Martha E. Ord. Civil Acuerdo. 2 Acdos. en Amparo. Núm. Exp. 292/2021 Amparo.
Martínez Hernández Isabel vs. León Martínez Jorge. Oral Civil Acuerdo. 1 Acdo. Núm. Exp. 1024/2025.
Meza Baranda Federico vs. Cárdenas Martínez Edson Antonio y Cadenas Martínez Edson Antonio. Ejecutivo Mercantil Acuerdo. 1 Acdo. Núm. Exp. 564/2024.
Nr Finance México S.A. de C.V. vs. Valencia Castro Bernardo. Ejecutivo Mercantil Acuerdo. 1 Acdo. Núm. Exp. 464/2025.
Opalin Grinberg Eithan vs. Cota Tamés Ulises. Providencias Precautorias Oral Mercantil Acuerdo. 1 Acdo. 1 Acdo. en Incidente. Núm. Exp. 987/2025.
Procesos de Ingeniería Aplicada S.A. de C.V. vs. Jalvi Ingeniería y Construcciones S.A. de C.V. Otros Oralidad Mercantil Acuerdo. 1 Acdo. Núm. Exp. 311/2025.
Ramírez López Rafael vs. Abcd Arquitectura S.A. de C.V. Oral Mercantil Acuerdo. 1 Acdo. en Incidente. Núm. Exp. 597/2025.
Ríos García Alejandro y Coria Galeana Dehyssi Symona vs. Liberty Fianzas Sociedad Anónima de Capital Variable. Nul. de Contrato Oralidad Mercantil Acuerdo. 1 Acdo. Núm. Exp. 224/2023.
Secreto. Ejecutivo Mercantil Acuerdo. 1 Acdo. Núm. Exp. 1014/2025.
Secreto. Ejecutivo Mercantil Acuerdo. 1 Acdo. Núm. Exp. 1017/2025.
Secreto. Ejecutivo Mercantil Acuerdo. 1 Acdo. Núm. Exp. 1081/2025.
Secreto. Ejecutivo Mercantil Acuerdo. 1 Acdo. Núm. Exp. 1084/2025.
Secreto. Ejecutivo Mercantil Acuerdo. 1 Acdo. Núm. Exp. 1087/2025.
Secreto. Ejecutivo Mercantil Oral Oralidad Mercantil Acuerdo. 4 Acdos. Núm. Exp. 677/2025.
Secreto. Providencias Precautorias Oral Mercantil Acuerdo. 1 Acdo. Núm. Exp. 814/2025.
Secreto. Ejecutivo Mercantil Acuerdo. 2 Acdos. Núm. Exp. 911/2025.
Secreto. Ejecutivo Mercantil Acuerdo. 1 Acdo. Núm. Exp. 990/2025.
Secreto. Ejecutivo Mercantil Acuerdo. 1 Acdo. Núm. Exp. 991/2025.
Volkswagwn Leasing S.A. de C.V. vs. Woternoz S.A. de C.V. y Gómez Hernández Gustavo Aarón. Oral Mercantil Acuerdo. 1 Acdo. Núm. Exp. 267/2025.
AUDIENCIA
Sandoval Motta Santiago vs. Intermediación Inmobiliaria Gutza S.A. de C.V. y Gutiérrez Alcántara José Ángel Rodolfo. Acta Prelim. Nul. de Contrato Oralidad Civil. 1 Audiencia. Núm. Exp. 717/2025.

LA SECRETARIA DE ACUERDOS
LIC. JENNIFER ANGELY CARRILLO ROJANO

SECRETARÍA "B"
ACUERDOS DEL 14 DE OCTUBRE DEL 2025

Banco Mercantil del Norte Sa Institución de Banca Múltiple Grupo Financiero Banorte vs. Criba Taller Editorial S.A. de C.V. y Pérez Ruíz Juan Carlos y Meléndez Rangel Lorena. Ejecutivo Mercantil Oral Oralidad Mercantil Acuerdo. 1 Acdo. en Incidente. Núm. Exp. 400/2025 Providencias Precautorias.
Cruz Ríos Florencia Margarita vs. Olivares Morín Juan Francisco y Morín Hernández Esther. Resc. de Contrato Oralidad Mercantil Acuerdo. 2 Acdos. Núm. Exp. 975/2025.
F2 Services, S. C. Actuando en Representación de Banco Actinver, S.A., Institución de Banca Múltiple, Grupo Financiero Actinver, como Fiduciario en el Fideicomiso 1401 Denominado Fideicomiso Fibra Uno (Fideicomiso Fibra Uno) y Cibanco, S.A., Institución de vs. Girls Rule, S.A. de C.V. y Importadora Asimex Gdl, S.A. de C.V. y López González Irma Yolanda y Torres Garibay Magdalena y Navarro Cornejo Héctor Felipe. Cump. de Contrato Oralidad Mercantil Acuerdo. 1 Acdo. Núm. Exp. 962/2025.
García Munguía Isaías vs. Chávez Tejeda Ignacio y Chávez Reves José. Otros Oralidad Civil Acuerdo. 1 Acdo. Núm. Exp. 878/2024.
Martínez de la Torre Rojas Alejandro vs. BBVA México Sa Institución de Banca Múltiple Grupo Financiero BBVA México. Otros Oralidad Mercantil Acuerdo. 1 Acdo. Núm. Exp. 892/2025.
Ortiz Amézquita Luz María vs. 3d Pharma S. De. R. L. de C.V. Oral Civil Acuerdo. 1 Acdo. Núm. Exp. 482/2024.
Secreto. Providencias Precautorias Oral Mercantil Acuerdo. 1 Acdo. Núm. Exp. 1015/2025.
Secreto. Ejecutivo Mercantil Acuerdo. 1 Acdo. Núm. Exp. 1078/2025.
Secreto. Ejecutivo Mercantil Acuerdo. 1 Acdo. Núm. Exp. 1082/2025.
Secreto. Ejecutivo Mercantil Acuerdo. 1 Acdo. Núm. Exp. 1085/2025.
Secreto. Ejecutivo Mercantil Acuerdo. 1 Acdo. Núm. Exp. 1088/2025.
Secreto. Ejecutivo Mercantil Oral Oralidad Mercantil Acuerdo. 1 Acdo. Núm. Exp. 730/2025.
Secreto. Providencias Precautorias Oral Mercantil Acuerdo. 1 Acdo. Núm. Exp. 865/2025.
Totalenergies Marketing México Sociedad Anónima de Capital Variable y antes Total México Sociedad Anónima de Capital Variable vs. Servicio para Gasolineras Gran Meca Sociedad Anónima de Capital Variable y Hernández Bustos Rosa Itzel. Oral Mercantil Acuerdo. 1 Acdo. Núm. Exp. 675/2023.
Unirenta Arrendamientos, S.A. de C.V. vs. Papeles y Productos Zaragoza, S.A. de C.V. y Eleazar Zaragoza Galván. Oral Mercantil Acuerdo. 1 Acdo. Núm. Exp. 718/2018 Tomo II.
Vega Zamora Alberto Enrique vs. Hdi Seguros S.A. de C.V. Oral Mercantil Contestación Tercero. 1 Acdo. Núm. Exp. 260/2025.
AUDIENCIA
Fomento Empresarial Lepezo, S.A. de C.V., Sofom, E. N. R vs. Evolución Ts, S.A. P. I. de C.V. Aud. Ejecutivo Mercantil. 1 Audiencia. Núm. Exp. 438/2025.
LA SECRETARA DE ACUERDOS
LIC. ALMA ROSA ALVARADO SANTOS

SECRETARÍA "C"
ACUERDOS DEL 14 DE OCTUBRE DEL 2025

Autofinanciamiento México S.A. de C.V. vs. Augirre Ramírez Gloria Judith y García Uscanga Selene. Cump. de Contrato Oralidad Mercantil Contestación Semovi. 2 Acdos. Núm. Exp. 969/2024.
Bernal Cabral Alicia vs. Pérez Torres Blanca Lizbeth. Cump. de Contrato Oralidad Civil Copias Certificadas. 1 Acdo. Núm. Exp. 243/2024.
Caja de Previsión de la Policía Preventiva de la Ciudad de México vs. Martínez Aburto René David. Otros Oralidad Civil No Ha Lugar -Estese. 1 Acdo. Núm. Exp. 103/2025.
Ddc Pedregal S.A. P. I. de C.V. Ejecutivo Mercantil Expedientillo. 1 Acdo. en Expedientillo. Núm. Exp. 223/2021 Expedientillo.
Ezequeda Moreno Yolanda vs. Metlife México S.A. de C.V. antes Metlife México S.A. Pago de Seguro Oralidad Mercantil Acuerdo. 1 Acdo. en Amparo. Núm. Exp. 516/2023 Indirecto 655/2025-V Yolanda Ezqueda.
García Martínez Raúl vs. Martínez Alvarado Alejandra. Ejecutivo Mercantil Contestación de Oficio Registro Público. 1 Acdo. Núm. Exp. 846/2024.
González Jaimes Argimiro. Oral Civil Inhibición. 1 Acdo. Núm. Exp. 1019/2025.

SOLO CONSULTA
SOLO CONSULTA
SOLO CONSULTA

Marcial García Rodolfo y Transportes Logísticos 5m S.A. de C.V. vs. Axxa Seguros S.A. de C.V. Oral Mercantil Dada Cuenta. 1 Acdo. Núm. Exp. 893/2025.
Martínez Duarte Paulino José vs. BBVA México Sa Institución de Banca Múltiple Grupo Financiero BBVA México. Otros Oralidad Mercantil Acuerdo. 1 Acdo. Núm. Exp. 3/2025.
Minera Mexicana el Rosario S.A. de C.V. Otros Oralidad Mercantil Acuerdo. 2 Acdos. Núm. Exp. 464/2025 Amparo 461/2025.
Mora Velasco Juan Carlos vs. Fapec Construcciones, S.A. de C.V. Otros Oralidad Mercantil Nuevo Dom. -Cedula. 1 Acdo. Núm. Exp. 943/2024.
Ortega Flores César Amando vs. BBVA Seguros México S.A. de C.V. Grupo Financiero BBVA México. Oral Mercantil Perito Acepta y Protesta el Cargo. 1 Acdo. Núm. Exp. 690/2023.
Pérez Vázquez Sofía Irene vs. Alvarado Martínez Valente. Proforma Oralidad Civil Acuerdo. 1 Acdo. en Expedientillo. Núm. Exp. 79/2024 Expedientillo.
Revueltas Benavides María Cristina. Otros Oralidad Mercantil Acuerdo. 1 Acdo. en Amparo. Núm. Exp. 1416/2024.
Roa Saab Héctor vs. El Águila Compañía de Seguros S.A. de C.V. Pago de Seguro Oralidad Mercantil Cedula Diligenciada. 1 Acdo. Núm. Exp. 660/2023.
Secreto. Ejecutivo Mercantil Admisorio. 1 Acdo. Núm. Exp. 1033/2025.
Secreto. Providencias Precautorias Oral Mercantil Exhibe Ticket de Pago. 1 Acdo. Núm. Exp. 559/2025.
Secreto. Ejecutivo Mercantil Oficios de Localización -Moral. 2 Acdos. Núm. Exp. 773/2025.
Secreto. Providencias Precautorias Mercantil Prorroga. 1 Acdo. Núm. Exp. 779/2025.
Secreto. Ejecutivo Mercantil Desechamiento. 1 Acdo. Núm. Exp. 986/2025.
Stm Financial S.A. de C.V. Sofom Er Grupo Financiero Inbursa antes Fc Financial S.A. de C.V. Sofom Er Grupo Financiero Inbursa vs. Comercializadora y Protecciones Ergon S.A. de C.V. y Cruz Antonio Dalía Yanet. Ejecutivo Mercantil Exh. Sin Diligenciar. 1 Acdo. Núm. Exp. 819/2024.
Totalenergies Marketing México S.A. de C.V. y antes Total México S.A. de C.V. vs. Barrera Ordóñez Rubén. Otros Oralidad Mercantil Contestación Semovi. 1 Acdo. Núm. Exp. 189/2024.

NO PUBLICADO

Secreto. Providencias Precautorias Mercantil Una Vez que de Cumplimiento. 1 Acdo. Núm. Exp. 779/2025.

EL SECRETARIO DE ACUERDOS
LIC. DAVID HUERTA ATRIANO

DÉCIMO DE LO CIVIL DE PROCESO ORAL

SECRETARÍA "A"
ACUERDOS DEL 14 DE OCTUBRE DEL 2025

Autofinanciamiento México S.A. de C.V. vs. De la O. Isidro Susana y Isidro Isidro Petrona y de la O. García Pablo. Oral Mercantil Oral Mercantil Desechado. 1 Acdo. Núm. Exp. 1061/2025.
Banco Azteca, S.A., Institución de Banca Múltiple vs. Oak's Montessori School, S. C. y Reguera Tornel Alejandra. Oral Mercantil Oral Mercantil. Oficio Consejeria Jurídica. 1 Acdo. en Seccion_De_Ejecución. Núm. Exp. 240/2024.
BBVA México Sa Institución de Banca Múltiple Grupo Financiero BBVA México vs. Santibañez León Ma Natividad. Oral Mercantil Oral Mercantil. Recogen Documemtos. 1 Acdo. Núm. Exp. 293/2025.
BBVA México, S.A., Institución de Banca Múltiple, Grupo Financiero BBVA México vs. López Camiro Miguel Ángel. Oral Mercantil Requerimiento. 1 Acdo. Núm. Exp. 1081/2025.
BBVA México, S.A., Institución de Banca Múltiple, Grupo Financiero BBVA México vs. López Camiro Miguel Ángel. Otros Oralidad Mercantil Oral Mercantil. Exhiba Docs. 1 Acdo. Núm. Exp. 1082/2025.
Bocanegra Olmos José Ismael vs. Grupo Nacional Provincial Sab Gnp Seguros. Cump. de Contrato Oralidad Mercantil Oral Mercantil Vistas Sus Manifestaciones. 1 Acdo. Núm. Exp. 871/2024.
Bueno Delgado Erik Edgar vs. Patiño Verdugo Mercedes Ibeth. Cump. de Contrato Oralidad Mercantil Oral Mercantil Computo Emplazado. 2 Acdos. Núm. Exp. 371/2025.
Distribuidora Cosmolin S.A. de C.V. vs. Servicios Médicos Bmg. Oral Mercantil Acta Aud. Preliminar. 1 Acdo. Núm. Exp. 563/2025.
Perea Sánchez su Sucesión Marcelino. Juris. Voluntaria Civil Juris. Voluntaria. Sicor. 1 Acdo. Núm. Exp. 1053/2025.
Secreto. Ejecutivo Mercantil Ejecutivo Mercantil. Admisión. 1 Acdo. Núm. Exp. 1062/2025.
Secreto. Ejecutivo Mercantil Ejecutivo Mercantil. Telmex. 3 Acdos. Núm. Exp. 640/2024.
Secreto. Ejecutivo Mercantil Em Exh. Sin Diligenciar. 1 Acdo. Núm. Exp. 683/2025.
Secreto. Ejecutivo Mercantil Ejecutivo Mercantil. Recogen Documentos. 1 Acdo. Núm. Exp. 852/2025.
Secreto. Ejecutivo Mercantil Ejecutivo Mercantil Recurso de Revocación. 1 Acdo. Núm. Exp. 911/2024.
Secreto. Ejecutivo Mercantil Ejecutivo Mercantil. Recogen Documentos. 1 Acdo. Núm. Exp. 911/2025.
Secreto. Ejecutivo Mercantil Ejecutivo Mercantil. Recogen Docs. 1 Acdo. Núm. Exp. 922/2025.
Tecnología Médica Interamericana Sociedad Anónima de Capital Variable vs. Mariscal Rodríguez Efrén. Ejecutivo Mercantil Ejecutivo Mercantil. Sat. 3 Acdos. Núm. Exp. 640/2024.

LA SECRETARIA DE ACUERDOS
LIC. BEATRIZ ELIZABETH SILVA MATA

SECRETARÍA "B"
ACUERDOS DEL 14 DE OCTUBRE DEL 2025

Construcción, Conservación y Mantenimiento Urbano S.A. de C.V. vs. García Cortés Perla Violeta y García Cortés Julio. Otros Oralidad Mercantil Oral Mercantil. Prevención. 1 Acdo. Núm. Exp. 1026/2025.
Esquivias Ortega También Conocida como Martha E. Loera Martha. Oral Mercantil Amparo. Oficio 18613. 3 Acdos. en Amparo. Núm. Exp. 292/2021 13/10/25 Amp. 292/2021 Loc.
Logística y Transportes Engar S.A. de C.V. vs. Contrapeso y Accesorios Rys S.A. de C.V. Otros Oralidad Mercantil Oral Mercantil. Desechamiento. 1 Acdo. Núm. Exp. 1005/2025.
Recovia S.A. de C.V. vs. Ramírez Rascón Cintly Carolina. Otros Oralidad Mercantil Oral Mercantil Desecha. 1 Acdo. Núm. Exp. 674/2025.
Robles Rivera Jorge Arath vs. José Mauricio Rivas Argüelles. Oral Mercantil Oral Mercantil. Sin Lugar Acordar. 1 Acdo. Núm. Exp. 256/2016.
Secreto. Providencias Precautorias Oral Mercantil Providencias Precautorias. Prevención. 1 Acdo. Núm. Exp. 1035/2025.
Secreto. Ejecutivo Mercantil Oral Oralidad Mercantil Admisión. 1 Acdo. en Incidente. Núm. Exp. 956/2025 Providencias Precautorias.
Zubiria Alanís Virginia su Sucesión vs. Seguros BBVA Bancomer S.A. de C.V. Grupo Financiero BBVA. Oral Mercantil Admisorio. 1 Acdo. Núm. Exp. 1004/2025.

LA SECRETARIA DE ACUERDOS
LIC. MARÍA LIZBETH HERNÁNDEZ ESPINOZA

SECRETARÍA "C"
ACUERDOS DEL 14 DE OCTUBRE DEL 2025

BBVA México Sa Institución de Banca Múltiple Grupo Financiero BBVA México vs. Torres Cantú Eduardo. Oral Mercantil Oral Mercantil. Se Concede 5 Días más para Desahogar la Prevención. 1 Acdo. Núm. Exp. 1030/2025.
Cyborg Consulting S.A. de C.V. vs. Desantorsa S.A. de C.V. y Servicios Digitales Simpaq, S.A. de C.V. Oral Mercantil Oral Mercantil. Requerimiento. 1 Acdo. Núm. Exp. 1079/2025.
Secreto. Ejecutivo Mercantil Oral Mercantil Ejecutivo Mercantil Oral Prevención. 1 Acdo. Núm. Exp. 1027/2025.
Secreto. Ejecutivo Mercantil Ejec. Merc Preven. 1 Acdo. Núm. Exp. 1069/2025.
Secreto. Ejecutivo Mercantil Ejecutivo Mercantil Una Vez. 1 Acdo. Núm. Exp. 78/2025.
Secreto. Ejecutivo Mercantil Oral Mercantil Ejecutivo Mercantil Deberá Estarse. 1 Acdo. Núm. Exp. 908/2025.
Secreto. Ejecutivo Mercantil Ejecutivo Mercantil Girar Exhorto. 1 Acdo. Núm. Exp. 978/2025.

LA SECRETARIA DE ACUERDOS
LIC. MA. TERESA MORA CRUZ

DÉCIMO PRIMERO DE LO CIVIL DE PROCESO ORAL

SECRETARÍA "A"
ACUERDOS DEL 14 DE OCTUBRE DEL 2025

Banco Autofin México, S.A. Institución de Banca Múltiple vs. López Martínez Ricardo Edgar y Pérez Ramírez Lauro. Otros Oralidad Mercantil Vista Con Razon Ricardo. 2 Acdos. Núm. Exp. 927/2025.

SOLO CONSULTA
SOLO CONSULTA
SOLO CONSULTA

BBVA México S.A. Institución de Banca Múltiple, Grupo Financiero BBVA México vs. Flores Moncada Itzel. Otros Oralidad Mercantil Requerimiento. 1 Acdo. Núm. Exp. 1081/2025.
Bravo Martínez Laura vs. Tirapu Sánchez Domingo Alberto. Ejecutivo Mercantil Contesta Demanda. 1 Acdo. Núm. Exp. 394/2025.
Copap Inc. vs. Namaste Products S.A. de C.V. y Molina Torres José Gregorio. Ejecutivo Mercantil Recibe Billete. 1 Acdo. en Incidente. Núm. Exp. 487/2024 Providencia Precautoria.
Eléctrica A-B, S.A. de C.V. vs. Comercializadora Irufa, S.A. de C.V. y Suárez Díaz Pedro Betsur. Ejecutivo Mercantil Computo 8d. 2 Acdos. Núm. Exp. 810/2025 Expediente.
González Calderón Saúl Antonio vs. Bajo Fuego 2918 S.A. de C.V. Otros Oralidad Mercantil Aprueba Convenio. 1 Acdo. Núm. Exp. 427/2025.
Leal Márquez Alicia vs. Grupo Nacional Provincial S.A. B. Otros Oralidad Mercantil No Acuerda de Conformidad. 1 Acdo. Núm. Exp. 611/2023.
León Maldonado Alejandro vs. Seguros Inbursa S.A. Grupo Financiero Inbursa. Otros Oralidad Mercantil Aud. Preliminar. 1 Acdo. Núm. Exp. 704/2025.
Marquina Pérez Vicente Ferrer vs. Mondragón Morales Rafael. Otros Oralidad Civil Expdllo. Oficio. 1 Acdo. en Expedientillo. Núm. Exp. 614/2022 Expedientillo.
Mendoza Chacón Juan Bernardo vs. Instituto Mexicano del Seguro Social. Otros Oralidad Civil Oficio Federal. 1 Acdo. en Amparo. Núm. Exp. 491/2024 Amparo Dem. Instituto Mexicano.
Secreto. Ejecutivo Mercantil Computo 3d. 1 Acdo. Núm. Exp. 1067/2025.
Secreto. Ejecutivo Mercantil un Acuerdo. Prevención. 1 Acdo. Núm. Exp. 1070/2025.
Secreto. Ejecutivo Mercantil Requerimiento. 1 Acdo. Núm. Exp. 1077/2025.
Secreto. Ejecutivo Mercantil Oral Oralidad Mercantil Nuevo Exhorto. 1 Acdo. Núm. Exp. 134/2025.
Secreto. Ejecutivo Mercantil Oral Oralidad Mercantil Nuevo Exhorto. 1 Acdo. en Incidente. Núm. Exp. 134/2025 Inc. de Providencias Precautorias.
Secreto. Ejecutivo Mercantil Informe Ine. 1 Acdo. Núm. Exp. 594/2025 Expediente.
Secreto. Providencias Precautorias Oral Mercantil Informe Ine. 1 Acdo. Núm. Exp. 601/2025.
Secreto. Ejecutivo Mercantil Citatorio. 2 Acdos. Núm. Exp. 810/2025 Expediente.
Secreto. Ejecutivo Mercantil Oral Oralidad Mercantil Informe Ine. 1 Acdo. Núm. Exp. 894/2024.
Solution México S.A. de C.V. vs. Banco Nacional México Sa Integrante del Grupo Financiero Banamex y-o. Grupo Financiero City Banamex S.A. de C.V. y HSBC México Sa Institución de Banca Múltiple Grupo Financiero HSBC. Otros Oralidad Mercantil Oficio Federal. 1 Acdo. en Amparo. Núm. Exp. 770/2022 Amparo Indirecto 977/2025 -III Ahora 985/2025-V.
Suárez Rodríguez Armando vs. Hernández Chávez Araceli. Medios Preparatorios Oralidad Civil un Acuerdo. Prevención. 1 Acdo. Núm. Exp. 1071/2025.

LA SECRETARIA DE ACUERDOS
LIC. CYNTHIA JACQUELINE VALDEZ SANTOS

SECRETARÍA "B"
ACUERDOS DEL 14 DE OCTUBRE DEL 2025

Alcaldía Cuauhtémoc vs. Prodicsa Segunda Generación S.A. de C.V. y Zarco Hernández Adrián. Cump. de Contrato Oralidad Civil No Ampara Ni Protege. 1 Acdo. en Amparo. Núm. Exp. 785/2024 Amparo Directo D. C. -773/2024.
Bernal Ocampo Elvia Yolanda vs. Grupo Marzuz S.A. de C.V. y Zubiate Nava José Luis. Otros Oralidad Civil Informe Sat. 2 Acdos. Núm. Exp. 412/2025.
Castillo Edgar Sevilla vs. M23 S.A. de C.V. Otros Oralidad Mercantil Cómputo 9 Días. 2 Acdos. Núm. Exp. 992/2025.
Esquivias Ortega También Conocida como Martha E. Loera Martha. Otros Oralidad Mercantil Oficio Federales-Interpone Queja. 3 Acdos. en Expedientillo_Expediente_No_Conocido. Núm. Exp. 292/2021 Amparo Transitorio 292/2021.
Hernández Hernández Jesús Everardo vs. Cazabal Rojas Yanet. Oral Civil Caducidad de la Instancia. 1 Acdo. Núm. Exp. 678/2023.
Instituto del Fondo Nacional para el Consumo de Los Trabajadores vs. Rivas Salgado Bertha Mónica. Otros Oralidad Mercantil Caducidad de la Instancia. 1 Acdo. Núm. Exp. 372/2023.
Merino Lanzilotti Fabiola María vs. México M3 Storage S.A. de C.V. Jurisdicción Voluntaria Oral Mercantil Requerimiento. 1 Acdo. Núm. Exp. 1080/2025.
Ramírez Juárez Gerardo vs. Hernández Monsalvo Patricia. Ejecutivo Mercantil Deberá Estarse. 1 Acdo. Núm. Exp. 450/2024.
Rodríguez Rivera Guillermo vs. Calderas López José Antonio. Otros Oralidad Civil Cómputo Noventa Días. 1 Acdo. Núm. Exp. 955/2025.
Secreto. Ejecutivo Mercantil Cómputo Tres Días. 1 Acdo. Núm. Exp. 1020/2025.
Secreto. Ejecutivo Mercantil Cómputo Tres Días. 1 Acdo. Núm. Exp. 1038/2025.
Secreto. Providencias Precautorias Oral Mercantil Exhibe Acuse de Demanda-Se Previene Al Actor. 1 Acdo. Núm. Exp. 378/2025 Expediente.
Secreto. Providencias Precautorias Oral Mercantil No Se Acuerda de Conformidad. 1 Acdo. Núm. Exp. 482/2025.
Secreto. Providencias Precautorias Oral Mercantil Informe Hsb-Apercibimiento. 1 Acdo. Núm. Exp. 512/2025.
Secreto. Providencias Precautorias Oral Mercantil Agregar Devolución de Exh. Digital. 2 Acdos. Núm. Exp. 745/2024.
Secreto. Ejecutivo Mercantil Informe Consegería Defunción. 1 Acdo. Núm. Exp. 745/2025.
Secreto. Ejecutivo Mercantil Caducidad de la Instancia. 1 Acdo. Núm. Exp. 805/2024.
Secreto. Otros Oralidad Mercantil No Ha Lugar. 1 Acdo. Núm. Exp. 835/2024.
Secreto. Providencias Precautorias Oral Mercantil Cómputo. 1 Acdo. Núm. Exp. 935/2025.
Secreto. Ejecutivo Mercantil Cómputo 8 Días. 2 Acdos. Núm. Exp. 955/2024.
Vilchis Ortiz Mauricio vs. Hernández Rodríguez Israel Jair. Otros Oralidad Civil Cómputo 9 Días. 2 Acdos. Núm. Exp. 850/2025.
AUDIENCIA
Transmodal S. C vs. Aig Seguros México S.A. de C.V. Exhibe Documentos-Fecha Aud. Otros Oralidad Mercantil. 1 Audiencia. Núm. Exp. 822/2025.

SENTENCIA INTERLOCUTORIA
Banca Afirme, Sociedad Anónima, Institución de Banca Múltiple, Afirme Grupo Financiero vs. Clemente Hernández Roberto Carlos. Providencias Precautorias Oral Mercantil Sent. Interl. 1 Núm. Exp. 482/2025

LA SECRETARIA DE ACUERDOS
LIC. BRENDA PAREDES ORTIZ

SECRETARÍA "C"
ACUERDOS DEL 14 DE OCTUBRE DEL 2025

Autofinanciamiento México S.A. de C.V. vs. Aldaneli Carlos Guerrero y Alicia Guerrero Ramiro. Oral Mercantil Informe Issste. 2 Acdos. Núm. Exp. 359/2017.
Banco Autofin México S. A, Institución de Banca Múltiple vs. Ávila Andrade David Jesús. Providencias Precautorias Oral Mercantil Expedientillo. 1 Acdo. en Expedientillo. Núm. Exp. 190/2025 Expdllo. 2.
BBVA México Sa Institución de Banca Múltiple Grupo Financiero BBVA México vs. Personal Rsc S.A. de C.V. y García Martínez Joel y Hemer Juárez Mario Rey. Otros Oralidad Mercantil Computo para Contestar. 2 Acdos. Núm. Exp. 596/2025 Expediente.
Caja de Previsión de la Policía Preventiva de la Ciudad de México vs. Canseco Flores Geovanni. Otros Oralidad Civil Girar Oficios de Localización. 1 Acdo. Núm. Exp. 790/2024.
Noblecia Téllez Mario vs. Distribuidora Real Regia Health S.A. de C.V. Otros Oralidad Mercantil Requerir Documentos. 1 Acdo. Núm. Exp. 1073/2025.
Secreto. Providencias Precautorias Oral Mercantil Admisorio. 1 Acdo. Núm. Exp. 1006/2025.
Secreto. Ejecutivo Mercantil Prevención. 1 Acdo. Núm. Exp. 1026/2025.
Secreto. Ejecutivo Mercantil Prevención. 1 Acdo. Núm. Exp. 1030/2025.
Secreto. Providencias Precautorias Oral Mercantil Computo para Exhibir Documentos. 1 Acdo. Núm. Exp. 1063/2025.
Secreto. Ejecutivo Mercantil Exh. Sin Diligenciar. 1 Acdo. Núm. Exp. 16/2025.
Secreto. Ejecutivo Mercantil Una Vez que Exhiba Traslado. 1 Acdo. Núm. Exp. 460/2024.

SOLO CONSULTA
SOLO CONSULTA
SOLO CONSULTA

Secreto. Ejecutivo Mercantil Precisa el Domicilio. 2 Acdos. Núm. Exp. 936/2025.
Secreto. Ejecutivo Mercantil No Ha Lugar. 1 Acdo. Núm. Exp. 939/2025.
Silva Martínez Armando vs. Exitus Credit S.A. P. I. de C.V. Sofom Enr. Otros Oralidad Mercantil Computo para Desahogar Prevención. 1 Acdo. Núm. Exp. 883/2025.
Sodi Salinas Gabriel vs. Grupo Nacional Provincial S.A. B. Otros Oralidad Mercantil Computo para Contestar. 2 Acdos. Núm. Exp. 1039/2025.
Tornel Jáuregui Leticia vs. Axa Seguros S.A. de C.V. Otros Oralidad Mercantil Computo para Ratificar. 1 Acdo. Núm. Exp. 1019/2025.

EL SECRETARIO DE ACUERDOS
LIC. DAVID ROBERTO MERCADO ROJAS

DÉCIMO SEGUNDO DE LO CIVIL DE PROCESO ORAL

SECRETARÍA "A"
ACUERDOS DEL 14 DE OCTUBRE DEL 2025

Banco Autofin México Sa Institución de Banca Múltiple vs. Ortega Hernández Karla María. Oral Mercantil 1 Acdo. Núm. Exp. 1067/2025.
Banco Mercantil del Norte S.A. de C.V. Institución de Banca Múltiple Grupo Financiero Banorte vs. Hernández Loyola Davir. Ejecutivo Mercantil 1 Acdo. Núm. Exp. 464/2024.
Esquivias Ortega Martha. Oral Mercantil 3 Acdos. en Amparo. Núm. Exp. 292/2021.
Grimaldo Ortega Verónica Patricia vs. Inversiones en Recuperadora de Propiedades y Viviendas Mexicanas, S.A. P. I. de C.V. Oral Mercantil 1 Acdo. Núm. Exp. 194/2020.
Ibecomex S.A. de C.V. vs. Schneider Industrial Tlaxcala S.A. de C.V. Oral Mercantil 1 Acdo. Núm. Exp. 991/2025.
Inmobiliaria Emiantachi Sociedad Anónima de Capital Variable. Juris. Voluntaria Mercantil 1 Acdo. Núm. Exp. 464/2025.
Pérez Colín Mauricio vs. Kramer Mulder Yolanda. Ejecutivo Mercantil Oral Mercantil 1 Acdo. Núm. Exp. 110/2025.
Pérez Rojas Verónica Jaquelíne vs. Avella Aguilar Arturo y Avella Martiñon Daniela Alejandra. Juris. Voluntaria Mercantil 1 Acdo. Núm. Exp. 1004/2025.
S y S Servicios y Soluciones Verdes S.A. de C.V. vs. Construcciones Urales Procesos Industriales S.A. de C.V. Medios Preparatorios Mercantil 2 Acdos. Núm. Exp. 577/2025.
Secreto. Ejecutivo Mercantil 1 Acdo. Núm. Exp. 1054/2025.
Secreto. Ejecutivo Mercantil 1 Acdo. Núm. Exp. 1061/2025.
Secreto. Ejecutivo Mercantil Oral Mercantil 1 Acdo. Núm. Exp. 934/2025.
Toyota Financial Services México S.A. de C.V. vs. Virrueta Fernández Sergio. Oral Mercantil 1 Acdo. Núm. Exp. 254/2025.
AUDIENCIA MAL PUBLICADA
Varela Roque Godofredo vs. Calvillo Rello José de Jesús. Oral Civil. 1 Audiencia. Núm. Exp. 737/2024.
SENTENCIA INTERLOCUTORIA NO PUBLICADA
Operadora Falcón Sapi de C.V. Sofom Enr vs. Movimiento Industrial Aler S de R.L. de C.V. y Herrera Marín Daniel. Ejecutivo Mercantil 1 Núm. Exp. 904/2024

LA SECRETARIA DE ACUERDOS
LIC. LUZ EDITH VELARDE BERNAL

SECRETARÍA "B"
ACUERDOS DEL 14 DE OCTUBRE DEL 2025

Cía. Textil Gama S.A. de C.V. vs. Dw Ait S.A. de C.V. Medios Preparatorios Oral Mercantil 1 Acdo. Núm. Exp. 1035/2024.
Citi México Casa de Bolsa S.A. de C.V. Grupo Financiero Citi vs. Operadora de Colegios la Salle Sc. Otros Oralidad Mercantil 1 Acdo. Núm. Exp. 1052/2025.
Constructora y Operadora Necs, S.A. de C.V. Oral Civil 1 Acdo. Núm. Exp. 642/2023 Tercer Tomo.
Financiera Auxi S.A. de C.V. S. F. P vs. Escorza Pineda Miguel Ángel. Juris. Voluntaria Civil 1 Acdo. Núm. Exp. 552/2025.
Lares Flores Jorge Arturo vs. Inmuebles Acse S.A. de C.V. Resc. de Contrato Oralidad Mercantil (2). 2 Acdos. Núm. Exp. 95/2025.
Pantoja Sancen David vs. Olivo Alonso Luisa Marlene. Ejecutivo Mercantil 1 Acdo. en Amparo. Núm. Exp. 898/2024 1088/2025.
Secreto. Ejecutivo Mercantil 1 Acdo. Núm. Exp. 1042/2025.
Secreto. Ejecutivo Mercantil 1 Acdo. Núm. Exp. 1045/2024.
Secreto. Ejecutivo Mercantil 1 Acdo. Núm. Exp. 1048/2025.
Secreto. Ejecutivo Mercantil Oral Oralidad Mercantil 1 Acdo. Núm. Exp. 162/2024.
Secreto. Ejecutivo Mercantil 1 Acdo. Núm. Exp. 445/2025.
Secreto. Ejecutivo Mercantil Oral Oralidad Mercantil 1 Acdo. Núm. Exp. 508/2025.
Secreto. Ejecutivo Mercantil 1 Acdo. Núm. Exp. 55/2025.
Secreto. Ejecutivo Mercantil 1 Acdo. Núm. Exp. 835/2025.
Secreto. Ejecutivo Mercantil 2 Acdos. Núm. Exp. 938/2025.
Soto Martínez Iván vs. Capricho Beauty Salon S.A. S. de C.V. y Flores Fragoso David Jesús. Ejecutivo Mercantil Oral Oralidad Mercantil 1 Acdo. Núm. Exp. 985/2024.
Xoconostle Waye Rodrigo vs. Servi Nocza S.A. de C.V. Ejecutivo Mercantil 1 Acdo. Núm. Exp. 550/2025.

LA SECRETARIA DE ACUERDOS
LIC. VICKY VERÓNICA JUÁREZ CORONADO

SECRETARÍA "C"
ACUERDOS DEL 14 DE OCTUBRE DEL 2025

A y R Refrigeración S.A. de C.V. vs. Refrimed S.A. de C.V. y Víctor Rodrigo Villalón Cortés. Oral Mercantil Oral Mercantil. 1 Acdo. Núm. Exp. 253/2021.
Alcudia S.A. de C.V. vs. Citcocomex Group S de R.L. de C.V. y Fmi Proyects S de R.L. de C.V. y Energycocomex Sapi de C.V. y Grcocomex S de R.L. de C.V. y Psi Procegas Soluciones Integrales S.A. de C.V. Oral Mercantil Oral Mercantil. 1 Acdo. Núm. Exp. 156/2024.
Álvarez Hoth Graciela de Lourdes vs. Morales Ayon Efraín y Rodríguez Hernández Mario Alberto y Cabrera Rincón Guillermina Elizabeth y López Alaniz Norman Hernán y Geos Telecom Sapi de C.V. y Landing Futures Sc. Oral Mercantil Oral Mercantil. 1 Acdo. Núm. Exp. 746/2025.
Barros Lamas Sucesión de José vs. Impresos Trece Sociedad de Responsabilidad Limitada de Capital Variable. Oral Mercantil Oral Mercantil. 1 Acdo. Núm. Exp. 476/2025.
BBVA México, S.A., Institución de Banca Múltiple, Grupo Financiero BBVA México vs. Ramírez González Manuel Alejandro. Oral Mercantil Providencias Precautorias. 1 Acdo. Núm. Exp. 443/2024.
Flores y Serrato Enrique Luis su Sucesión vs. Flores Martínez Everardo Federico y Muñech Ibarguengoytia Guillermo. Oral Mercantil Ejecutivo Mercantil Oral. 1 Acdo. Núm. Exp. 66/2024.
Galicia García Xanath Stefany vs. Zárate Rendón Isaac Patricio. Oral Mercantil Oral Mercantil. 1 Acdo. Núm. Exp. 479/2023.
Jiménez Canet Villegas Mauricio Teodoro vs. Osegueda y Ortiz Muriel. Ejecutivo Mercantil Ejecutivo Mercantil Oral. 1 Acdo. Núm. Exp. 326/2023.
King Autobuses de México, Sociedad Anónima de Capital Variable vs. Sociedad Cooperativa de Transporte Urbano 20 de Noviembre Scl y Puente Escobar Luis Javier y de la Garza Páez Vidal. Oral Mercantil Ejecutivo Mercantil Oral. 2 Acdos. Núm. Exp. 909/2024.
Lar Trading Services S de R.L. de C.V. vs. Bermúdez Ruíz Andrés Miguel. Oral Mercantil Oral Mercantil. 1 Acdo. Núm. Exp. 203/2025.
Lucas Alavez Florecita Rosalba vs. Villalba Juárez Sergio Gilberto y Bibian Gamboa Ma de Lourdes. Ejecutivo Mercantil Ejecutivo Mercantil. 2 Acdos. Núm. Exp. 109/2025.
Medina Sánchez Raúl vs. Valencia Perrusquía Óscar Enrique y Sánchez Valencia María Fernanda y García Muñoz Alicia. Oral Civil Oral Civil. 1 Acdo. Núm. Exp. 719/2025.
Moya Moya José Luis vs. Díaz González Jesús y Díaz González Rubio Luis Miguel y Díaz González Rubio Angélica y C. Director del Registro Público de la Propiedad y del Comercio de la Ciudad de México. Oral Civil Oral Civil. 1 Acdo. Núm. Exp. 916/2025.
Radiomovil Dipsa S.A. de C.V. vs. Inumex S.A. de C.V. Oral Mercantil Oral Mercantil. 1 Acdo. Núm. Exp. 449/2024.
Sandoval Nieto Patricia vs. Sandoval Nieto Juan Pablo. Oral Civil Oral Civil. 1 Acdo. Núm. Exp. 703/2025.
Sistemas Integrales de Seguridad de Guerrero S.A. de C.V. vs. A. N. A. Compañía de Seguros S.A. de C.V. Oral Mercantil Providencias Precautorias. 1 Acdo. en Expedientillo. Núm. Exp. 223/2020.
Socafi S.A. de C.V. vs. Nova Chávez Uriel Eduardo y Tinajero Vázquez Guadalupe Silvia. Ejecutivo Mercantil Ejecutivo Mercantil. 1 Acdo. Núm. Exp. 646/2024.
Sofom Inbursa, Sociedad Anónima de Capital Variable, Sociedad Financiera de Objeto Múltiple, Entidad Regulada, Grupo Financiero Inbursa vs. Sandoval Chávez Graciela. Otros Oralidad Mercantil Oral Mercantil. 1 Acdo. Núm. Exp. 709/2024.
Vega Morales Joaquín Arturo. Oral Mercantil Oral Mercantil Expedientillo. 1 Acdo. en Expedientillo. Núm. Exp. 1035/2023.

SOLO CONSULTA
SOLO CONSULTA
SOLO CONSULTA

Yale de México Sapi de C.V. vs. Jequimsa. Oral Mercantil Oral Mercantil. 2 Acdos. Núm. Exp. 160/2024.
AUDIENCIA
Granados Moctezuma Mario Alberto vs. De la Barrera Patiño Augusto Manuel. Oral Mercantil Oral Civil. 1 Audiencia. Núm. Exp. 236/2025.

LA SECRETARIA DE ACUERDOS
LIC. LUZ EDITH VELARDE BERNAL

DÉCIMO TERCERO DE LO CIVIL DE PROCESO ORAL

SECRETARÍA "A"
ACUERDOS DEL 14 DE OCTUBRE DEL 2025

Apl Logistics Warehouse Management Services de México S.A. de C.V. vs. Frabel S.A. de C.V. Comercialmente Conocida como L Oreal México. Otros Oralidad Mercantil Tramite. 1 Acdo. en Amparo. Núm. Exp. 364/2024 Amparo Directo Promov. por Actor.
Autofinanciamiento México S.A. de C.V. vs. Blanqueto Gamboa Gonzalo y Chale Soberanis José Guadalupe y Brito Pech Guadalupe del Socorro. Oral Mercantil Tramite. 1 Acdo. Núm. Exp. 898/2025.
Banco Actinver, Sociedad Anónima, Institución de Banca Múltiple, Grupo Financiero Actinver, como Fiduciario del Fideicomiso Irrevocable F1401 (Fibra Uno) vs. Servicios Alimenticios Crufer, S.A. de C.V. y Cruz Garza Roberto Ángel. Oral Mercantil Tramite. 1 Acdo. Núm. Exp. 232/2025.
Fim Tierra Uno S de R.L. de C.V. vs. Patiño Heredia Katia Adabelle. Otros Oralidad Mercantil Tramite. 1 Acdo. Núm. Exp. 289/2024.
Financiera Cr Capital Sapi de C.V. Sofom Enr vs. Avispe Transportes S.A. de C.V. Ejecutivo Mercantil Oral Oralidad Mercantil Tramite. 1 Acdo. Núm. Exp. 130/2024.
HSBC México, Sociedad Anónima, Institución de Banca Múltiple, Grupo Financiero HSBC, División Fiduciaria Dentro del Fideicomiso F/234036 vs. Ernesto Pablo Escobar. Oral Mercantil Tramite. 1 Acdo. Núm. Exp. 283/2016.
HSBC México, Sociedad Anónima, Institución de Banca Múltiple, Grupo Financiero HSBC, División Fiduciaria Dentro del Fideicomiso F/234036 vs. Marco Antonio Hernández Hernández y Marisela Acosta Montoya. Oral Mercantil Tramite. 1 Acdo. Núm. Exp. 661/2015 Tomo II.
Leaklab de México S.A. de C.V. vs. Ga Energy Services Sapi de C.V. Oral Mercantil 4 Acdos. Núm. Exp. 331/2025.
Liberty Fianzas, S.A. de C.V. vs. Medellín Repetto Roberto. Ejecutivo Mercantil Oral Oralidad Mercantil Tramite. 1 Acdo. Núm. Exp. 664/2023.
Martínez Barragán Ana María vs. Instituto de Seguridad y Servicios Sociales de Los Trabajadores del Estado Issste y Metlife México S.A. de C.V. y Seguros Banorte S.A. de C.V. Oral Mercantil Tramite. 2 Acdos. Núm. Exp. 745/2025.
Motos Toro México S.A. de C.V. vs. Ayala Olvera Gerardo Haron y Olvera Carpintero Beatriz y Vargas Contreras Juan José. Ejecutivo Mercantil Tramite. 2 Acdos. Núm. Exp. 688/2025.
Navarro Barriga Gerardo vs. García Pilares Leticia y Nava Juárez Salvador. Ejecutivo Mercantil Tramite. 1 Acdo. Núm. Exp. 745/2024 Providencias Precautorias.
Rsc Operadora Integral de Turismo Sas de C.V. vs. Sánchez Pérez Isaac. Oral Mercantil Tramite. 1 Acdo. Núm. Exp. 919/2025.
Saroma Sociedad Anónima de Capital Variable vs. Alimentos Honestos Sociedad Anónima de Capital Variable. Oral Mercantil Tramite. 1 Acdo. Núm. Exp. 331/2019 Tomo III.
Secreto. Ejecutivo Mercantil Tramite. 1 Acdo. Núm. Exp. 226/2025.
Secreto. Ejecutivo Mercantil Tramite. 1 Acdo. Núm. Exp. 367/2025.
Secreto. Providencias Precautorias Mercantil Tramite. 1 Acdo. Núm. Exp. 820/2025.
Toyota Financial Services México S.A. de C.V. vs. Bello Rodríguez Fernando. Ejecutivo Mercantil Tramite. 2 Acdos. Núm. Exp. 322/2025.

LA SECRETARIA DE ACUERDOS
LIC. KARINA VALENCIA SÁNCHEZ

SECRETARÍA "B"
ACUERDOS DEL 14 DE OCTUBRE DEL 2025

Ambriz Arroyo Jaime Leonel vs. Chávez Pliego Roberto. Oral Civil 1 Acdo. en Amparo. Núm. Exp. 455/2023 Amparo Directo Actora D. C. 136/2025-IV.
Banco Santander México Sociedad Anónima Institución de Banca Múltiple Grupo Financiero Santander México vs. Sierra Vidaurri Jorge Ernesto. Ejecutivo Mercantil 1 Acdo. Núm. Exp. 581/2024.
Barba Luna Alonso Amadeo y Rivera Rodríguez María Fernanda vs. Ángeles González Yussel Eduardo y Ángeles Arreola Jesús. Cump. de Contrato Oralidad Mercantil 1 Acdo. Núm. Exp. 260/2023.
Becerra Lozano Rafael vs. Servicios Profesionales y Zubiante Nava José Luis. Oral Civil 1 Acdo. Núm. Exp. 902/2025.
Cisneros García Alejandro vs. Contreras Contreras Vicente y Lemus Montoya Beatriz. Oral Civil Prevención. 1 Acdo. Núm. Exp. 1067/2025.
Comercialización Piu Sapi de C.V. vs. Latam Logistics S de R.L. de C.V. Oral Mercantil 1 Acdo. Núm. Exp. 956/2025.
Díaz Ángeles Miroslava Isaura y Aguirre Ocaña Luis Alberto vs. Morales Esquer Fernando. Juris. Voluntaria Oral Civil 1 Acdo. Núm. Exp. 323/2025.
Enkarios, S.A. de C.V. vs. Diferromex, S.A. de C.V. Oral Mercantil 1 Acdo. en Amparo. Núm. Exp. 185/2020 Amparo 19/2025.
Enkarios, S.A. de C.V. vs. Diferromex, S.A. de C.V. Oral Mercantil 1 Acdo. en Otros. Núm. Exp. 185/2020 Tomo II.
Flores Hernández Juan Manuel vs. Oxal, Sociedad Anónima de Capital Variable y Terrazas Fernández Diana y Terrazas Fernández Lorena y Terrazas Fernández Alberto. Oral Mercantil 1 Acdo. Núm. Exp. 713/2025.
Guerrero Hernández Josefina vs. Seguros Inbursa Sa Grupo Financiero Inbursa. Oral Mercantil 1 Acdo. Núm. Exp. 704/2025.
Secreto. Ejecutivo Mercantil 1 Acdo. Núm. Exp. 374/2025.
Secreto. Providencias Precautorias Mercantil 1 Acdo. Núm. Exp. 755/2025.
Secreto. Ord. Mercantil 1 Acdo. Núm. Exp. 974/2024.
Sofom Inbursa, Sociedad Anónima de Capital Variable, Sociedad Financiera de Objeto Múltiple, Entidad Regulada, Grupo Financiero Inbursa vs. Montoya Flores Mayra Hilda. Oral Mercantil 1 Acdo. Núm. Exp. 281/2025.
NO PUBLICADO
Aguilar del Valle Adriana vs. Suazo Sotelo Rodimiro. Oral Civil 1 Acdo. Núm. Exp. 1064/2025.
Caja de Previsión de la Policía Preventiva de la Ciudad de México vs. Ortiz Ramos Froylan. Oral Civil 1 Acdo. Núm. Exp. 1076/2025.

LA SECRETARIA DE ACUERDOS POR MINISTERIO DE LEY
LIC. TANIA HAYDEE ORTIZ SALDAÑA

SECRETARÍA "C"
ACUERDOS DEL 14 DE OCTUBRE DEL 2025

Caja de Previsión de la Policía Preventiva de la Ciudad de México vs. López González Luis Alberto. Oral Civil 1 Acdo. Núm. Exp. 117/2025.
Colín y Solana María de Los Dolores vs. Banco del Bienestar S.N.C. Institución de Banca de Desarrollo. Otros Oralidad Mercantil 1 Acdo. Núm. Exp. 90/2025.
Corporativo Laudex Sapi de C.V. Sofom Enr vs. Hidalgo Romero Ricardo Esteban y Nava Carmona Blas Jonathan. Oral Mercantil 1 Acdo. en Amparo. Núm. Exp. 987/2024 Amparo 1207/2025.
Corporativo Laudex Sapi de C.V. Sofom Enr vs. Hidalgo Romero Ricardo Esteban y Nava Carmona Blas Jonathan. Oral Mercantil 1 Acdo. en Incidente. Núm. Exp. 987/2024 Providencia Precautoria.
Jvs Inc. México S.A. de C.V. vs. Grupo Caresner S de R.L. de C.V. Oral Mercantil 1 Acdo. Núm. Exp. 147/2025.
Moreno Carrillo Josué vs. Alpha Coins S de R.L. de C.V. Oral Mercantil 1 Acdo. Núm. Exp. 357/2025.
Novac Capital S.A. de C.V. vs. Repuestos Automotrices Ruíz S.A. de C.V. y Zaragoza Meza Paula Andrea. Otros Oralidad Mercantil 1 Acdo. Núm. Exp. 135/2024.
Omn Distribuidora S.A. de C.V. vs. Editorial Terracota S.A. de C.V. Otros Oralidad Mercantil 1 Acdo. Núm. Exp. 867/2025.
Pensionjusta S de R.L. de C.V. vs. García Castro Concepción y Salgado Olvera David. Otros Oralidad Civil 1 Acdo. Núm. Exp. 393/2024.
Secreto. Ejecutivo Mercantil 1 Acdo. Núm. Exp. 12/2025.
Secreto. Ejecutivo Mercantil Oral Oralidad Mercantil 1 Acdo. en Amparo. Núm. Exp. 213/2022 Amparo Demandada.
Secreto. Ejecutivo Mercantil 1 Acdo. Núm. Exp. 435/2025.
Secreto. Providencias Precautorias Mercantil 1 Acdo. Núm. Exp. 606/2025.
Secreto. Ejecutivo Mercantil 1 Acdo. Núm. Exp. 696/2024.
Secreto. Medios Preparatorios a Juic. Oral Mercantil Oralidad Mercantil 1 Acdo. Núm. Exp. 906/2025.

SOLO CONSULTA
SOLO CONSULTA
SOLO CONSULTA

Secreto. Ejecutivo Mercantil 1 Acdo. Núm. Exp. 978/2025.
NO PUBLICADOS
Secreto. Ejecutivo Mercantil 1 Acdo. Núm. Exp. 1077/2025.
Secreto. Providencias Precautorias Mercantil 1 Acdo. Núm. Exp. 1080/2025.
AUDIENCIA
Limón Rodríguez Gerardo Arturo vs. Rodríguez Barrón Karen Noemí. Aud. Incidental Ejecutivo Mercantil. 2 Audiencias. Núm. Exp. 684/2025.

LA SECRETARIA DE ACUERDOS
LIC. TANIA HAYDEE ORTIZ SALDAÑA

DÉCIMO CUARTO DE LO CIVIL DE PROCESO ORAL Y DE TUTELA DE DERECHOS HUMANOS DE LA CIUDAD DE MÉXICO

SECRETARÍA "A"
ACUERDOS DEL 14 DE OCTUBRE DEL 2025

Elvira Sanz Silvia vs. Rovelo González Javier. Oral Civil A. 1. Razón Actuarial-Turno. 1 Acdo. Núm. Exp. 563/2023.
Elvira Sanz Silvia vs. Rovelo González Javier. Oral Civil A. Orden Of. 1 Acdo. en Amparo. Núm. Exp. 563/2023 Interpuesto por Cointa González Figueroa 1079/2025.
Fuentes Godínez María Guadalupe vs. Banco Nacional de México, S.A. Integrante del Grupo Financiero Banamex. Oral Mercantil A. 1. Billete a Disposición. 1 Acdo. Núm. Exp. 183/2023 Tomo II.
Mercado Padilla Jesús su Sucesión vs. Santamaría Arruti Alejandra y Silva Carreto Sergio. Ejecutivo Mercantil A. Certificación. 1 Acdo. Núm. Exp. 182/2024.
Ortega Rosas Armando Ángeles vs. Tame Busqueta David. Oral Civil A. 1. Razón Actuarial-Vista. 1 Acdo. Núm. Exp. 703/2025.
Secreto. Ejecutivo Mercantil A. Admisorio. 1 Acdo. Núm. Exp. 1011/2025.
Secreto. Providencias Precautorias Mercantil A. Desecha. 1 Acdo. Núm. Exp. 1072/2025.
Secreto. Ejecutivo Mercantil Oral Oralidad Mercantil A. 1. Autorización. 1 Acdo. Núm. Exp. 300/2024.
Secreto. Ejecutivo Mercantil A. 1. Se Precisa. 1 Acdo. Núm. Exp. 552/2025.
Secreto. Ejecutivo Mercantil A. Caducidad. 1 Acdo. Núm. Exp. 901/2024.
Secreto. Ejecutivo Mercantil A. No Ha Lugar. 1 Acdo. en Otros. Núm. Exp. 901/2024 Providencias Precautoriass.
Sistema Único de Autofinanciamiento S.A. de C.V. vs. Hernández Pozos Eduardo. Ejecutivo Mercantil A. 1. Requerimiento Sala. 1 Acdo. Núm. Exp. 751/2024.

LA SECRETARIA DE ACUERDOS
LIC. CAROLINA FERNANDA TORRES COÍN

SECRETARÍA "B"
ACUERDOS DEL 14 DE OCTUBRE DEL 2025

Arauna Reyes María del Carmen vs. Lv Desarrolladora S.A. de C.V. y Cañibe Gómez Carlos Alberto y González Romano Diego. Oral Mercantil B. 1. Desechado Om. 1 Acdo. Núm. Exp. 995/2025.
Aseguradora Aserta S.A. de C.V. vs. If Vertical 2 Sapi de C.V. Providencias Precautorias Mercantil B-Sicor. 2 Acdos. Núm. Exp. 750/2024.
Banco Autofin México S.A., Institución de Banca Múltiple vs. Cruz Solís Francisco Armando. Oral Mercantil B. 1. Requerimiento de Documentos. 1 Acdo. Núm. Exp. 1085/2025.
Banco Santander México, S.A., Institución de Banca Múltiple, Grupo Financiero Santander México vs. Dosal Ruffo Luis Fernando y Inmobiliaria Abedules, S.A. de C.V. Ejecutivo Mercantil B. 1. Comparecencia. 1 Acdo. Núm. Exp. 276/2025.
Bravo Yáñez María Enna vs. Zurich Santander Seguros México S.A. Oral Mercantil B-Contestación Ine. 1 Acdo. Núm. Exp. 475/2025.
Bwana Capital Sapi de C.V. vs. Relaciones Gastronómicas S.A. de C.V. Oral Mercantil B-Admis. Oral Mercantil. 1 Acdo. Núm. Exp. 960/2025.
Cabrera Martínez Arturo vs. Palmer Eventos Sociales S.A. de C.V. Oral Mercantil B-Prevención Oral Mercantil. 1 Acdo. Núm. Exp. 1066/2025.
Castro Fernández Juan Manuel vs. Piña Pérez Linda Michelle. Oral Civil B. 2. Requerimiento de Documentos. 1 Acdo. Núm. Exp. 1086/2025.
Daimler Financial Services México S de R. L. de C.V. vs. Cruz Hernández Eder Isaías. Oral Mercantil B-Se Agrega Diligencia-Turno. 1 Acdo. Núm. Exp. 584/2023.
De la Torre García Guadalupe Herlinda vs. Villeda Escamilla Ana Laura. Juris. Voluntaria Civil B. 1. Razón Actuarial-Vista. 1 Acdo. Núm. Exp. 255/2025.
Diafimex S.A. de C.V. vs. Tactik S.A. de C.V. Oral Mercantil B. 1. Turno-Ced. y Autorización. 1 Acdo. Núm. Exp. 286/2025.
Medina Diosdado Edson Martín vs. HSBC México Sa Institución de Banca Múltiple Grupo Financiero HSBC. Oral Mercantil B-Vista a la Actora Con Contestación de Demanda. 1 Acdo. Núm. Exp. 850/2025.
Ortega Rodríguez Miguel Ángel vs. Corona Alejandre Luz María y Quien También Se Ostenta como Corona Alejandre de Álvarez Luz María. Ejecutivo Mercantil B-Aud. de Desahogo de Pruebas. 1 Acdo. Núm. Exp. 75/2025.
Secreto. Ejecutivo Mercantil Oral Mercantil B-Desechamiento. 1 Acdo. Núm. Exp. 1016/2025.
Secreto. Ejecutivo Mercantil B-Prevención Ejecutivo Mercantil Escrito. 1 Acdo. Núm. Exp. 1064/2025.
Secreto. Ejecutivo Mercantil Oral Mercantil B-Edictos. 1 Acdo. Núm. Exp. 244/2023.
Secreto. Ejecutivo Mercantil Oral Mercantil B. 1. Siara. 1 Acdo. en Otros. Núm. Exp. 406/2025 Providencias Precautorias.
Secreto. Ejecutivo Mercantil B. 2. Turno -Cédula. 1 Acdo. Núm. Exp. 415/2025.
Secreto. Ejecutivo Mercantil B. 1. Remisión Exhorto. 1 Acdo. Núm. Exp. 595/2025.
Secreto. Providencias Precautorias Mercantil B. 2. Turno -Oficio. 1 Acdo. Núm. Exp. 600/2025.
Secreto. Providencias Precautorias Mercantil B. 1. Siara. 2 Acdos. Núm. Exp. 805/2025.
Secreto. Ejecutivo Mercantil B-Admis. Ejecutivo Mercantil Escrito. 1 Acdo. Núm. Exp. 946/2025.
Sofom Inbursa, S.A. de C.V. Sofom, E. R. Grupo Financiero Inbursa vs. Rodríguez Hernández Ana Bertha. Oral Mercantil B. 2. Se Informa Proveído. 1 Acdo. en Amparo. Núm. Exp. 150/2022 Interpuesto por Sofom Inbursa, S.A. de C.V. Sofom. E. R. Grupo Financiero Inbursa D. C. 232/2025-IV.
Vargas Albuerne Raúl Alfredo. Oral Mercantil B-Desechamiento. 1 Acdo. Núm. Exp. 1035/2025.
Vega Islas Leonora Montserrat vs. Grupo Gayosso S.A. de C.V. como Sociedad Fucionante y Subsitente de la Sociedad Denominada Jardines del Tiempo S.A. de C.V. Oral Civil B. 2. Razon Actuarial -Turno. 1 Acdo. en Amparo. Núm. Exp. 160/2024 Amparo Promov. por Grupo Gayosso S.A. de C.V.
NO PUBLICADO
Rubio Haramboure Gorka y Valdez Pacheco Serena Cynthia vs. Juez Vigésimo del Registro Civil de la Ciudad de México y Dirección General del Registro Civil de la Ciudad de México. Protección Efectiva de Derechos Tutela Efectiva de Derechos Humanos B-Turno. 1 Acdo. Núm. Exp. 516/2025.
SENTENCIA INTERLOCUTORIA
Tartakovski Fuhrman Alberto y Tartakovski Fuhrman Natali vs. Banco Ve por más Sa Institución de Banca Múltiple Grupo Financiero Ve por más en su Carácter de Fiduciario. Oral Mercantil B-Sent. Interl. de Inc. de Cuantif. y Liquidación de Pagos Mensuales Omitidos y No Pagados 2 Núm. Exp. 14/2023

LA SECRETARIA DE ACUERDOS
LIC. SILVIA SOTO ESCALANTE

SECRETARÍA "C"
ACUERDOS DEL 14 DE OCTUBRE DEL 2025

Arenas Peiro Carles Andreu y Torres Bono Alberto vs. Juez Décimo del Registro Civil de la Ciudad de México y Dirección General del Registro Civil de la Ciudad de México. Protección Efectiva de Derechos Tutela Efectiva de Derechos Humanos C-Opinion de Procuraduria Federal. P. N. N. A. 1 Acdo. Núm. Exp. 745/2025.
Corporativo Laudex Sapi de C.V. Sofom Enr vs. Anselmo Flores Alexandro y Anselmo Flores Iliana. Oral Mercantil C. 1. Comparecencia. 1 Acdo. Núm. Exp. 857/2024.
Espino Rodríguez Quien También Acostumbra a Utilizar el Nombre de Espino Rodríguez Dora Lisa Doralisa Enedina vs. Bernal Caballero Josué Daniel. Oral Civil C. 1. Se Informa Proveído. 2 Acdos. en Amparo. Núm. Exp. 700/2022 Interpuesto por Cynthia Flores Vázquez 1208/2025-IV.

SOLO CONSULTA
SOLO CONSULTA
SOLO CONSULTA

Fleites Díaz Juan Antonio. Oral Civil C-Amparo Buscador-Recurso de Revisión. 1 Acdo. en Otros. Núm. Exp. 397/2025 Amparo Buscador.
Hir Pyme S.A. de C.V. Sofom E. N. R vs. Miriam Aceves Castilla, José Luis del Castillo González, José Luis del Castillo Gutiérrez, María del Pilar Gutiérrez Herrejón Quien También Acostumbra Utilizar el Nombre de María del Pilar Gutiérrez de del Castillo y María del Pilar del Castillo Gutiérrez. Ejecutivo Mercantil Oral Oralidad Mercantil C. 1. Respuesta Oficio. 1 Acdo. Núm. Exp. 77/2020 Tomo III.
Jiménez Ortiz Carlos Esteban vs. Mondragón Tamayo Julio. Oral Civil C. 1. Comparecencia. 1 Acdo. Núm. Exp. 190/2022.
Montes Trucking S.A. de C.V. vs. Nutrimentos y Complementos Alimenticios S.A. de C.V. Oral Civil C. 1. Expdllo. -Oficio. 1 Acdo. Núm. Exp. 967/2019.
Radiomovil Dipsa S.A. de C.V. vs. Servnet México S.A. de C.V. Ejecutivo Mercantil C. 1. Comparecencia. 1 Acdo. Núm. Exp. 557/2025.
Ramírez Esquivel Víctor vs. Asociación de Condóminos Torre Paradox A.C. Oral Mercantil C. 1. por Hechas Manifestaciones. 1 Acdo. Núm. Exp. 888/2025.
Romero Sánchez Elizabeth vs. Perea Cortés Roberto. Oral Civil C. 1. Comparecencia. 1 Acdo. Núm. Exp. 258/2025.
Secreto. Ejecutivo Mercantil Oral Mercantil C-Desecha. 1 Acdo. Núm. Exp. 1018/2025.
Secreto. Providencias Precautorias Mercantil C-Prevención. 1 Acdo. Núm. Exp. 1059/2025.
Secreto. Ejecutivo Mercantil Oral Mercantil C. 1. Requerimiento de Documentos. 1 Acdo. Núm. Exp. 1087/2025.
Secreto. Providencias Precautorias Mercantil C. 1. Requerimiento de Documentos. 1 Acdo. Núm. Exp. 1088/2025.
Secreto. Ejecutivo Mercantil Oral Mercantil C-Fecha para Aud. de Ley. 1 Acdo. Núm. Exp. 289/2025.
Secreto. Oral Mercantil C. 1. Respuesta Oficio. 1 Acdo. Núm. Exp. 558/2023.
Secreto. Providencias Precautorias Mercantil C-Exhibe Minuta. 1 Acdo. Núm. Exp. 667/2025.
Secreto. Providencias Precautorias Mercantil C. 1. Desechado Pp. 1 Acdo. Núm. Exp. 998/2025.
Secreto. Ejecutivo Mercantil Oral Mercantil C-Admite Demanda. 1 Acdo. Núm. Exp. 999/2025.
NO PUBLICADOS
Secreto. Providencias Precautorias Mercantil C-Ampliación de Providencias. 3 Acdos. Núm. Exp. 667/2025.
Suárez Gómez Leticia vs. Metaxchange Capital S.A. de C.V. Oral Mercantil C-Prevención. 1 Acdo. Núm. Exp. 1058/2025.

EL SECRETARIO DE ACUERDOS
LIC. ELOY CANTERA MONTIEL

DÉCIMO QUINTO DE LO CIVIL DE PROCESO ORAL Y DE TUTELA DE DERECHOS HUMANOS DE LA CIUDAD DE MÉXICO

SECRETARÍA "A"
ACUERDOS DEL 14 DE OCTUBRE DEL 2025

Banco Santander México, Sociedad Anónima, Institución de Banca Múltiple, Grupo Financiero Santander México vs. José Juárez Noé. Ejecutivo Mercantil Justificado Actuario. 4 Acdos. en Amparo. Núm. Exp. 514/2024 Amparo Indirecto.
Corporativo Laudex, S.A. P. I de C.V. Sofom, E. N. R vs. Miguel Ángel Aguirre Vilchis. Oral Mercantil Ordena Glosar Expeduentillo. 1 Acdo. Núm. Exp. 100/2019.
Dayga Farma Sociedad Anónima Promotora de Inversión de Capital Variable vs. Grupo Zanlugo Sociedad Anónima de Capital Variable. Oral Mercantil Girar Oficio. 1 Acdo. Núm. Exp. 87/2024.
Hernández Valerio Leopoldo vs. Hernández Valerio Alfredo. Oral Mercantil Causa Estado Sent Def. 1 Acdo. Núm. Exp. 844/2024.
Hernández del Olmo Claudia Gabriela y Hernández del Olmo Avril Germainne y del Olmo Ble María Eugenia vs. Seguros Banorte S.A. de C.V. Grupo Financiero Banorte. Oral Mercantil No Ha Lugar. 1 Acdo. Núm. Exp. 104/2022.
Minera Mexicana el Rosario, S.A. de C.V. Ejecutivo Mercantil Agrega Oficio. 1 Acdo. en Amparo. Núm. Exp. 461/2025 Amparo Sin Antecedentes.
Nieto Alcalá Catalina Guadalupe vs. HSBC México Sa Institución de Banca Múltiple Grupo Financiero HSBC. Oral Mercantil Prevención. 1 Acdo. Núm. Exp. 1077/2025.
Presta Dinero S.A. de C.V. vs. Moreno González Rafael. Ejecutivo Mercantil Oral Mercantil Razon Sin Diligenciar. 1 Acdo. Núm. Exp. 761/2025.
Secreto. Ejecutivo Mercantil Girar Oficio Siara. 1 Acdo. Núm. Exp. 167/2025.
Sisma Mantenimiento S.A. de C.V. vs. Nueva Elektra del Milenio S.A. de C.V. Oral Mercantil Prevención. 1 Acdo. Núm. Exp. 1071/2025.
AUDIENCIA
HSBC México S a Institución de Banca Múltiple Grupo Financiero HSBC vs. Gamba Vargas Luz de Lourdes. Señala A. Prelim. Ejecutivo Mercantil. 1 Audiencia. Núm. Exp. 351/2025.
Pantoja Reyes Erik vs. Vázquez Raymundo. Aud. Prelim. Oral Civil. 1 Audiencia. Núm. Exp. 574/2025.

LA SECRETARIA DE ACUERDOS
LIC. ARGELIA ÁLVAREZ ROCHA

SECRETARÍA "B"
ACUERDOS DEL 14 DE OCTUBRE DEL 2025

Arrendadora Afirme, S.A. de C.V., Sofom E. R., Afirme Grupo Financiero vs. Vial Assist, S.A. de C.V. y Moreno Garrido Mauricio Alfonso. Oral Mercantil Cedula No Diligenciada. 1 Acdo. Núm. Exp. 672/2022.
Askenazi Sutton Isaac vs. Jian Ye y López Tovar Fernando Iván. Oral Mercantil Cedula No Diligenciada. 1 Acdo. Núm. Exp. 65/2025.
Autofinanciamiento México, Sociedad Anónima de Capital Variable vs. Arnoldo Villalobos León y Villalobos Lara Eduardo. Oral Mercantil Formar Expedientillo. 1 Acdo. en Expedientillo. Núm. Exp. 443/2017 Bis. 1 Expedientillo.
Ávila Basurto Yoshua y Salinas Romo Diego Alexis vs. Ávila Medina Roberto y Sánchez Carbajal Dionisio. Oral Mercantil Regulariza. 1 Acdo. Núm. Exp. 86/2025.
Axis Asset Management S de R.L. de C.V. vs. Banco Nacional de México Sa Integrante del Grupo Financiero Banamex. Oral Mercantil Susp. Def. Emilio Bertran. 1 Acdo. en Incidente. Núm. Exp. 748/2025 Providencias Precautorias.
BBVA México Sa Institución de Banca Múltiple Grupo Financiero BBVA México antes BBVA Bancomer Sa Institución de Banca Múltiple Grupo Financiero BBVA Bancomer vs. La Granja de Xalapa S.A. de C.V. y Marín García José Alejandro. Providencias Precautorias Mercantil Baja Documental. 1 Acdo. Núm. Exp. 798/2025.
BBVA México y Carrillo Reyes Sergio. Oral Mercantil Formar Expedientillo. 1 Acdo. en Expedientillo. Núm. Exp. 420/2024 Expedientillo.
BBVA México, S.A., Institución de Banca Múltiple, Grupo Financiero BBVA México vs. Valdés Cervantes Juan Manuel. Oral Mercantil No Ha Lugar. 1 Acdo. Núm. Exp. 405/2025.
Galicia Maldonado Carlos Omar vs. Banco del Bajío, S.A., Institución de Banca Múltiple. Oral Mercantil Admisorio. 1 Acdo. Núm. Exp. 842/2025.
Gsi Seguridad Privada S.A. de C.V. vs. Yeso Pinturas y Acabados S.A. de C.V. Ejecutivo Mercantil Cedula No Diligenciada. 1 Acdo. Núm. Exp. 398/2025.
Komatsu Maquinarias México S.A. de C.V. vs. Novamper Construcción México S.A. de C.V. Oral Mercantil 1 Acdo. en Expedientillo. Núm. Exp. 258/2024 Expedientillo.
Méndez Anaya Luis Antonio vs. Cantú González Federico Alberto y de la Hoz Quiroz Susana. Ejecutivo Mercantil 1 Acdo. Núm. Exp. 922/2024.
Nueva Elektra del Milenio S.A. de C.V. vs. Soldadura Industrial Ingeniería Mecánica S.A. de C.V. Ejecutivo Mercantil Req. 1 Acdo. Núm. Exp. 1072/2025.
Productos Frios S.A. de C.V. vs. Manufactura Aceroplac de México S de R.L. de C.V. Oral Mercantil Cierra Tomo I. 1 Acdo. Núm. Exp. 135/2022.
Productos Frios S.A. de C.V. vs. Manufactura Aceroplac de México S de R.L. de C.V. Oral Mercantil Apertura Tomo II. 1 Acdo. Núm. Exp. 135/2022 Tomo II.
R H Shipping Chartering S de R.L. de C.V. vs. Marmolera Canavati S.A. de C.V. y Canavati Dahuabe Diego. Ejecutivo Mercantil Ced. 1 Acdo. Núm. Exp. 318/2024.
Red Amigo Dal Sapi de C.V. Sofom Enr vs. Grupo Conyge S.A. de C.V. y Zárraga Flores María Fernanda. Oral Mercantil Cump. Ejecutoria. 2 Acdos. Núm. Exp. 620/2025.

SOLO CONSULTA
SOLO CONSULTA
SOLO CONSULTA

Red Amigo Dal Sapi de C.V. Sofom Enr vs. Grupo Conyge S.A. de C.V. y Zárraga Flores María Fernanda. Oral Mercantil Ampara y Protege. 1 Acdo. en Amparo. Núm. Exp. 620/2025 Amparo Red Amigo.
Secreto. Oral Mercantil Prev. 1 Acdo. Núm. Exp. 1012/2025.
Secreto. Ejecutivo Mercantil Admisorio. 1 Acdo. Núm. Exp. 1032/2025.
Secreto. Ejecutivo Mercantil Desecha. 1 Acdo. Núm. Exp. 1048/2025.
Secreto. Ejecutivo Mercantil Prev. 1 Acdo. Núm. Exp. 1055/2025.
Secreto. Oral Mercantil Prev. 1 Acdo. Núm. Exp. 1062/2025.
Secreto. Ejecutivo Mercantil Desecha. 1 Acdo. Núm. Exp. 1065/2025.
Secreto. Providencias Precautorias Mercantil Prev. 1 Acdo. Núm. Exp. 1080/2025.
Secreto. Providencias Precautorias Mercantil Sin Lugar. 1 Acdo. Núm. Exp. 200/2025.
Secreto. Ejecutivo Mercantil Oral Mercantil Admisorio. 1 Acdo. Núm. Exp. 895/2025.
Socafi S.A. de C.V. vs. Argueta Merlo Karen Lisbeth y Salinas Herrera Andrés Honorio. Ejecutivo Mercantil 1 Acdo. Núm. Exp. 1042/2025.
Socafi S.A. de C.V. vs. Bastida Pontones Mitzy Jaspe y Gutiérrez Cabrera Miguel Ángel. Ejecutivo Mercantil Nhl. 2 Acdos. Núm. Exp. 912/2024.
Sofom Inbursa, Sociedad Anónima de Capital Variable, Sociedad Financiera de Objeto Múltiple, Entidad Regulada, Grupo Financiero Inbursa vs. Ramos Ramos Guadalupe. Oral Mercantil Vista Oficio. 2 Acdos. Núm. Exp. 282/2025.

LA SECRETARIA DE ACUERDOS
LIC. SANDRA ITZEL ZARATE

SECRETARÍA "C"
ACUERDOS DEL 14 DE OCTUBRE DEL 2025

Ceseña Angulo Hugo Horacio vs. Orea Elías Miguel Ángel y Integradora Labor y Transporte S.A. de C.V. Cump. de Contrato Oralidad Mercantil Revocación. 1 Acdo. Núm. Exp. 456/2023.
Hernández Carballo Luz María vs. Méndez Torres José. Reiv. Oralidad Civil Dada Cuenta. 1 Acdo. Núm. Exp. 213/2024.
Hernández Carballo Luz María vs. Méndez Torres José. Reiv. Oralidad Civil Inf. Justif. Amp. Dem. Actuario. 2 Acdos. en Amparo. Núm. Exp. 213/2024 Amparo Indirecto 875/2025- V.
Hernández Carballo Luz María vs. Méndez Torres José. Reiv. Oralidad Civil Rendir Informe. 3 Acdos. en Amparo. Núm. Exp. 213/2024 Amparo Indirecto 876/2025- VI.
Hernández Nogueira Gerardo vs. Banco Santander Sa Institución de Banca Múltiple Grupo Financiero Santander México. Otros Oralidad Mercantil Turnar Actuario. 1 Acdo. Núm. Exp. 536/2023.
Quiñones Zanella Víctor Hugo vs. Campos Gómez José Luis. Ejecutivo Mercantil Ejecutoria Cumplida. 1 Acdo. en Amparo. Núm. Exp. 130/2024 Amparo Indirecto 1054/2024- IV.
Quiñones Zanella Víctor Hugo vs. Campos Gómez José Luis. Providencias Precautorias Mercantil Remitase. 1 Acdo. Núm. Exp. 873/2024 Providencias Precautorias.
Secreto. Providencias Precautorias Mercantil Prevención. 1 Acdo. Núm. Exp. 1043/2025.
Secreto. Oral Civil Revo. 1 Acdo. Núm. Exp. 169/2024.
Secreto. Ejecutivo Mercantil Autorización. 1 Acdo. Núm. Exp. 246/2025.
Secreto. Ejecutivo Mercantil Devolución de Cedula Sin Diligenciar. 1 Acdo. Núm. Exp. 396/2025.
Secreto. Ejecutivo Mercantil Turnar Cedula Actuario. 1 Acdo. Núm. Exp. 519/2024.
Secreto. Providencias Precautorias Mercantil Ratif. de Firma. 1 Acdo. Núm. Exp. 616/2024.
Secreto. Ejecutivo Mercantil Admisión Inceidente. 1 Acdo. Núm. Exp. 656/2024.
Secreto. Ejecutivo Mercantil Oral Mercantil Autr. Simple. 1 Acdo. Núm. Exp. 676/2025.
Secreto. Oral Mercantil Admisión. 1 Acdo. Núm. Exp. 893/2025.
Secreto. Ejecutivo Mercantil Oral Mercantil Desecha. 1 Acdo. Núm. Exp. 960/2025.
Secreto. Ejecutivo Mercantil Oral Mercantil Admite. 1 Acdo. Núm. Exp. 990/2025.
Vargas Aguirre Marco Antonio vs. Ramírez Meza Carlos. Ejecutivo Mercantil Objeción. 4 Acdos. Núm. Exp. 473/2025.
Zárate López Rosario Judith vs. Meneses Díaz Alejandra. Ejecutivo Mercantil Fecha de Audiencia. 1 Acdo. Núm. Exp. 833/2024.

LA SECRETARIA DE ACUERDOS
LIC. CLAUDIA MERA ROSAS

DÉCIMO SEXTO DE LO CIVIL DE PROCESO ORAL Y DE TUTELA DE DERECHOS HUMANOS DE LA CDMX

SECRETARÍA "A"
ACUERDOS DEL 14 DE OCTUBRE DEL 2025

Aguilera Ávila Manuel de Jesús vs. Inmobiliaria Hotelera Insurgentes 724, S.A. P. I. de C.V. Oral Mercantil 1 Acdo. Núm. Exp. 1071/2025.
Autofinanciamiento México S.A. de C.V. vs. Arturo y Tapia Hernández Columba Crispina. Oral Mercantil 1 Acdo. Núm. Exp. 491/2025.
Banca Afirme, Sociedad Anónima, Institución de Banca Múltiple, Afirme Grupo Financiero vs. Loperena Loperena Zayda Agnes. Ejecutivo Mercantil Oral Mercantil 1 Acdo. Núm. Exp. 952/2025.
Daimler Financial Services, S.A. de C.V., Sofom, E. N. R vs. Transportes Quincho S.A. de C.V. y García López María Soledad. Ejecutivo Mercantil Oral Mercantil 1 Acdo. Núm. Exp. 341/2023.
Esquivias Ortega Martha. Oral Mercantil 3 Acdos. en Amparo_Buscador. Núm. Exp. 292/2021 Amparo Indirecto.
González Bastida David vs. Guzmán Ferrer Josefina. Oral Civil 1 Acdo. Núm. Exp. 170/2023.
Inovasiones Industriales y Forestales S.A. de C.V. vs. Abglo Invernaderos Sas de C.V. Oral Mercantil 2 Acdos. Núm. Exp. 422/2025.
Mercado Vargas Aurora vs. Rueda María de Jesús. Ejecutivo Mercantil 1 Acdo. Núm. Exp. 971/2024.
Minera Mexicana el Rosario, S.A. de C.V. Ejecutivo Mercantil 2 Acdos. en Amparo_Buscador. Núm. Exp. 461/2025 Amparo Indirecto.
Nieto Ramírez Edgar René vs. Gamez Miro Marcela Maritza y Díaz Hernández María del Rocío. Ejecutivo Mercantil Oral Mercantil 2 Acdos. Núm. Exp. 562/2025.
Portafolio de Negocios S.A. de C.V. Sofom Er vs. Centro de Contacto de Servicios S.A. de C.V. y Galindo Domínguez Luis Javier y Corporación Inmobiliaria San Simón Sa y López Fernández María Lourdes Luscinda y Next Generation Teleservices de México S.A. de C. Providencias Precautorias Mercantil 1 Acdo. Núm. Exp. 812/2025.
Secreto. Ejecutivo Mercantil Oral Mercantil 1 Acdo. Núm. Exp. 1080/2025.
Secreto. Ejecutivo Mercantil Oral Mercantil 1 Acdo. Núm. Exp. 1081/2025.
Secreto. Ejecutivo Mercantil Oral Mercantil 1 Acdo. Núm. Exp. 482/2025.
Secreto. Providencias Precautorias Mercantil 4 Acdos. Núm. Exp. 812/2025.
Torres Reyna Camerino vs. Serrato Ruíz Manuel y Otro. Ord. Civil 1 Acdo. Núm. Exp. 312/2024.
V&V Estrategia y Desarrollo Empresarial S.C. vs. Ramírez Flores Juan Alejandro. Ejecutivo Mercantil Oral Mercantil 1 Acdo. Núm. Exp. 352/2025.
Zubillaga Reyes Verenice Paola vs. Camacho Nacar José Humberto. Ejecutivo Mercantil Oral Mercantil 1 Acdo. en Cuaderno_Amparo_Dem. Núm. Exp. 280/2025 Amparo Directo.
AUDIENCIAS
Autofinanciamiento México S.A. de C.V. vs. Arriaga Martínez Marco Antonio y Florent Come Charles. Aud. de Desahogo de Pruebs. Ejecutivo Mercantil. 1 Audiencia. Núm. Exp. 126/2025.
Consultoría de Proyectos Cumbres S.A. de C.V. vs. Viva Hidalgo S.A. de C.V. Aud. Prelim. Ejecutivo Mercantil Oral Mercantil. 1 Audiencia. Núm. Exp. 552/2025.
Vega Téllez Anaid Fátima vs. Huerta Romero María Teresa. Aud. de Juic. Ejecutivo Mercantil. 1 Audiencia. Núm. Exp. 590/2024.
SENTENCIA INTERLOCUTORIA
Consultoría de Proyectos Cumbres S.A. de C.V. vs. Viva Hidalgo S.A. de C.V. Ejecutivo Mercantil Oral Mercantil Sent. Def. 1 Núm. Exp. 552/2025

LA SECRETARIA DE ACUERDOS
LIC. MABEL RÍOS RICOY

SECRETARÍA "B"
ACUERDOS DEL 14 DE OCTUBRE DEL 2025

Aceros Soria S.A. de C.V. vs. Solís Tarinda Antonio. Oral Mercantil 1 Acdo. Núm. Exp. 1015/2024.
Apoyo Económico Familiar Sociedad Anónima de Capital Variable Sociedad Financiera de Objeto Múltiple Entidad No Regulada vs. Olvera González Mario Josué. Ejecutivo Mercantil 1 Acdo. Núm. Exp. 754/2024.

SOLO CONSULTA
SOLO CONSULTA
SOLO CONSULTA

Banco Autofin México S.A., Institución de Banca Múltiple vs. Martínez Valdivia Víctor Edgar. Oral Mercantil 1 Acdo. Núm. Exp. 995/2025.
BBVA México, Sociedad Anónima, Institución de Banca Múltiple, Grupo Financiero BBVA México vs. Dehesa Christlieb Ángel. Oral Mercantil 1 Acdo. Núm. Exp. 993/2025.
BBVA México, Sociedad Anónima, Institución de Banca Múltiple, Grupo Financiero BBVA México vs. Dehesa Christlieb Ángel. Oral Mercantil 1 Acdo. Núm. Exp. 994/2025.
Contreras Velázquez Pablo vs. Cruz Cruz Rey. Oral Civil 1 Acdo. Núm. Exp. 395/2024.
Corporativo Laudex, S.A. P. I. de C.V., Sofom, E. N. R vs. Mario Antonio Chávez León y Félix Rivera Navarrete. Oral Mercantil 1 Acdo. Núm. Exp. 535/2018.
Delgado Pimentel Miguel Ángel vs. Nava Venegas Alejandro y Teknostep de México S de R.L. de C.V. Oral Mercantil 1 Acdo. Núm. Exp. 753/2028.
El Palacio de Hierro S.A. de C.V. vs. Miramóntes Rivera Alberto. Oral Mercantil 1 Acdo. Núm. Exp. 1034/2025.
Gongora Palma Claudia Gabriela vs. Centro de Contacto de Servicios S.A. de C.V. y Galindo Domínguez Luis Javier y López Fernández María de Lourdes Luscinda y Fernández Sotelo Ricardo Miguel Agustín Diego y López Fernández María Mercedes. Oral Mercantil 1 Acdo. Núm. Exp. 624/2025.
Hernández Martínez Jorge Jacob vs. García García Roberto. Ejecutivo Mercantil Oral Mercantil 1 Acdo. Núm. Exp. 1044/2025.
Huerta Ramírez Paulina vs. Stare Costruzione, S.A. P. I. de C.V. Oral Mercantil 1 Acdo. Núm. Exp. 843/2025.
Instituto de la Vivienda del Distrito Federal vs. Ramón Rosalío María Abdulia. Oral Civil 1 Acdo. Núm. Exp. 893/2018.
Koe Mexicana S.A. de C.V. vs. Montes Acevedo Gerardo. Oral Mercantil 1 Acdo. Núm. Exp. 965/2025.
Mejorando Vidas y Aumentando Sonrisas A.C. vs. Galán Vallejo Adriana. Oral Mercantil 1 Acdo. Núm. Exp. 75/2024.
Montepio Luz Saviñon Iap vs. López Benítez Blanca Lizbeth. Oral Mercantil 1 Acdo. Núm. Exp. 73/2023.
Mundi Trade Inc. vs. Cgi Logistics S.A. de C.V. y Boy Pineda Mauricio. Ejecutivo Mercantil Oral Mercantil 1 Acdo. Núm. Exp. 724/2025.
N. R. Finance México Sociedad Anónima de Capital Variable vs. Valadez Hinojosa Ana. Ejecutivo Mercantil Oral Mercantil 1 Acdo. Núm. Exp. 593/2025.
Operadora Falcón Sapi de C.V. Sofom Enr vs. Stratego Global Cargo S.A. de C.V. y Márquez Silva Vicente Ehecatzin. Providencias Precautorias Mercantil 1 Acdo. Núm. Exp. 463/2023.
Osorio Roldán Judith Alejandra vs. La Corregidora Norte 140 S.A. de C.V. y Marketeatro y Rocha Acosta Edgar Marcel. Oral Mercantil 1 Acdo. Núm. Exp. 1073/2025.
Ostria Hernández Lydia vs. Banco Azteca Sa Institución de Banca Múltiple. Oral Mercantil 1 Acdo. Núm. Exp. 383/2024.
Rocha Rodríguez José Salvador vs. Álvarez Espinosa Raquel y También Conocida como Claudia Raquel Álvarez Espinoza. Oral Civil 1 Acdo. en Cuaderno_Amparo_Act. Núm. Exp. 884/2024 Amparo Directo.
Secreto. Ejecutivo Mercantil Oral Mercantil 1 Acdo. Núm. Exp. 1004/2025.
Secreto. Ejecutivo Mercantil Oral Mercantil 1 Acdo. Núm. Exp. 1014/2025.
Secreto. Ejecutivo Mercantil Oral Mercantil 1 Acdo. Núm. Exp. 1035/2025.
Secreto. Ejecutivo Mercantil Oral Mercantil 1 Acdo. Núm. Exp. 1036/2025.
Secreto. Ejecutivo Mercantil Oral Mercantil 1 Acdo. Núm. Exp. 236/2025.
Secreto. Ejecutivo Mercantil Oral Mercantil 1 Acdo. Núm. Exp. 255/2024.
Secreto. Providencias Precautorias Mercantil 1 Acdo. Núm. Exp. 495/2025.
Secreto. Ejecutivo Mercantil Oral Mercantil 1 Acdo. Núm. Exp. 585/2025.
Secreto. Ejecutivo Mercantil Oral Mercantil 2 Acdos. Núm. Exp. 594/2025.
Secreto. Oral Mercantil 1 Acdo. Núm. Exp. 654/2023.
Secreto. Ejecutivo Mercantil Oral Mercantil 1 Acdo. Núm. Exp. 975/2025.
Tecnología Especializada Asociada de México S.A. de C.V. vs. Tecquio Enterprise Solutions Sas. Oral Mercantil 1 Acdo. Núm. Exp. 634/2023.
Victoria Oliva Gloria Felipa vs. De la Rosa Briones Susana. Oral Civil 1 Acdo. Núm. Exp. 225/2024.

AUDIENCIA
Rojas Solís Enrique vs. Banco Santander México Sa Institución de Banca Múltiple Grupo Financiero Santander México y Santander Consumo S.A. de C.V. Sofom Er Grupo Financiero Santander México y Trans Unión de México Sa Sociedad de Información Crediticia. Aud. Prelim. Oral Mercantil. 1 Audiencia. Núm. Exp. 273/2025.

LA SECRETARIA DE ACUERDOS
LIC. MABEL RÍOS RICOY

SECRETARÍA "C"
ACUERDOS DEL 14 DE OCTUBRE DEL 2025

Albarrán Mondragón Lucila vs. Constructora e Inmobiliaria Pesav S.A. de C.V. Oral Civil 1 Acdo. Núm. Exp. 689/2025.
Autofinanciamiento México S.A. de C.V. vs. Sánchez Ruíz Félix Rafael y/o Rafael Sánchez Ruíz y Sánchez Hernández Sara Ivonne y Hernández Montaño Silvia. Oral Mercantil 1 Acdo. Núm. Exp. 1037/2025.
Autofinanciamiento México, S.A. de C.V. vs. José Antonio Pichardo Zamora Y, Rosalina Ruíz Salguero. Oral Mercantil 1 Acdo. Núm. Exp. 108/2013.
Banco Santander México S.A. Institución de Banca Múltiple, Grupo Financiero Santander México vs. Triplay Tableros de Ecatepec S.A. de C.V. y Campos Hernández Irma y Frid Honigsblum Sergio y Frid Malinbaun Samuel y Honigsblum de Frid Ángela y Frid Honigsblum Eduardo. Ejecutivo Mercantil Oral Mercantil 1 Acdo. Núm. Exp. 559/2025.
Banco Santander México Sa Institución de Banca Múltiple Grupo Financiero Santander México vs. Rojo Nunez Ángel Adrián. Ejecutivo Mercantil Oral Mercantil 1 Acdo. Núm. Exp. 959/2025.
BBVA México, S.A., Institución de Banca Múltiple, Grupo Financiero BBVA México vs. Meneses Solís Laura. Oral Mercantil 1 Acdo. Núm. Exp. 598/2023.
Calleja Mosqueda Sergio vs. Ge Vivienda Propia Sc. Oral Civil 3 Acdos. Núm. Exp. 228/2024.
Cibanco Sa Institución de Banca Múltiple en su Carácter de Fiduciario del Fideicomiso de Administración Ceb 2471 vs. Loperena Ruíz Carlos y Lozano Alarcón Gerardo y González de Castilla del Valle Emilio y Tribunal Arbitral Centro de Arbitraje de México en el Juic. de Arbitraje Número 0163 2022. Oral Mercantil 1 Acdo. Núm. Exp. 357/2025.
Cibanco Sa Institución de Banca Múltiple en su Carácter de Fiduciario del Fideicomiso de Administración Ceb 2471 vs. Loperena Ruíz Carlos y Lozano Alarcón Gerardo y González de Castilla del Valle Emilio y Tribunal Arbitral Centro de Arbitraje de México en el Juic. de Arbitraje Número 0163 2022. Oral Mercantil 2 Acdos. Núm. Exp. 357/2025 Tomo II.
Convegas Centro Norte, S.A. de C.V. vs. Servicios Simpa, S.A. de C.V. Oral Mercantil 1 Acdo. Núm. Exp. 997/2025.
Delgado Zayas María Vianey vs. Guerrero Iglesias Israel. Oral Mercantil 1 Acdo. Núm. Exp. 19/2024.
Freedom To Scale S.A. de C.V. Sofom Enr vs. Frozen Seasons S.A. de C.V. y Montibeller Calonje Juan Manuel. Providencias Precautorias Mercantil 1 Acdo. Núm. Exp. 466/2025.
Gallardo Luna Rubén Germán vs. Romano Odriozola Rubén Darío. Ejecutivo Mercantil Oral Mercantil 2 Acdos. Núm. Exp. 757/2025.
Nacional Financiera S.N.C. en su Carácter de Institución Fiduciaria del Fideicomiso Público Denominado Fondo de Desarrollo Económico del Distrito Federal Fondeco D.F. vs. Cruz Villavicencio Leopoldo. Oral Mercantil 1 Acdo. Núm. Exp. 417/2025.
Nacional Financiera Sociedad Nacional de Crédito Institución de Banca de Desarrollo Fiduciaria en el Fideicomiso Denominado Fondo para el Desarrollo Social de la Ciudad de México y Fondo para el Desarrollo Social de la Ciudad de México vs. Horta Macías Gerardo y Macías García María de la Luz. Oral Mercantil 1 Acdo. Núm. Exp. 247/2025.
Pasaje de Electrónica el Salvador S.A. de C.V. vs. Pineda Alarcón César Alejandro y Alarcón Fuentes Jesús Ernesto. Ejecutivo Mercantil 1 Acdo. Núm. Exp. 889/2024.
Pimentel Sánchez Yilia vs. Martínez Mejía Martha y Camarillo González José Luis. Oral Mercantil 1 Acdo. en Amparo. Núm. Exp. 686/2022 Amparo Indirecto 1005/2025.
Pimentel Sánchez Yilia vs. Martínez Mejía Martha y Camarillo González José Luis. Oral Mercantil 1 Acdo. en Tercería. Núm. Exp. 686/2022 Hilda Andrea Hijar Casillas.
Ponce Rivera Manuel vs. Hdez Ma Celia y Mosqueda Hdez Perfecto. Oral Civil 1 Acdo. Núm. Exp. 648/2023.

SOLO CONSULTA
SOLO CONSULTA
SOLO CONSULTA

Red Amigo Dal Sapi de C.V. Sofom Ern vs. Saliger, Asesoría Profesional S.A. de C.V. y de la Mora García Vianey. Ejecutivo Mercantil Oral Mercantil 1 Acdo. Núm. Exp. 398/2025.
Sandoval Martínez Isabel vs. Soto Castillo Socorro y Ramírez Rodríguez Miguel Javier. Oral Civil 1 Acdo. Núm. Exp. 268/2025.
AUDIENCIA
Longinos Gómez Alejandra vs. Arellano Ponce José Alejandro. Oral Mercantil. 1 Audiencia. Núm. Exp. 698/2025.

LA SECRETARIA DE ACUERDOS
LIC. MABEL RÍOS RICOY

DÉCIMO SÉPTIMO DE LO CIVIL DE PROCESO ORAL

SECRETARÍA "A"
ACUERDOS DEL 14 DE OCTUBRE DEL 2025

Galicia Valdez Joe vs. Rodríguez García Prudencio. Otros Oralidad Mercantil Acuerdo. 1 Acdo. Núm. Exp. 1004/2025.
Ibarra Deras José Ernesto vs. Ibarra Deras Mauricio. Otros Oralidad Mercantil Acuerdo. 4 Acdos. en Amparo. Núm. Exp. 384/2025 Amparo Indirecto 987/2025-VII Promov. por Mauricio Ibarra Deras.
Minera Mexicana el Rosario Sociedad Anónima de Capital Variable. No Definido No Definido Acuerdo. 2 Acdos. en Amparo_Buscador. Núm. Exp. 461/2025.
Rodríguez Gómez Ángel Rafael vs. Alarcón Rivas María de la Luz. Otros Oralidad Civil Acuerdo. 1 Acdo. Núm. Exp. 577/2025.
Secreto. Ejecutivo Mercantil 1 Acdo. Núm. Exp. 1047/2025.
Secreto. Ejecutivo Mercantil Requer. 1 Acdo. Núm. Exp. 1087/2025.
AUDIENCIA
Vázquez Batas Eleuterio vs. Chávez Moya Víctor Hugo. Ejecutivo Mercantil Oral Mercantil. 1 Audiencia. Núm. Exp. 557/2025.

LA SECRETARIA DE ACUERDOS
LIC. IVETTE MIRIAM VILLEGAS ÁNGELES

SECRETARÍA "B"
ACUERDOS DEL 14 DE OCTUBRE DEL 2025

Banco Autofin. Otros Oralidad Mercantil 1 Acdo. Núm. Exp. 852/2025.
Banco Multiva Sa Institución de Banca Múltiple Grupo Financiero Multiva vs. Tecno Productos Ocampos S.A. de C.V. y Romero Bautista Leticia y Ocampo Cruz Francisco Javier. Ejecutivo Mercantil Oral Mercantil Acuerdo. 1 Acdo. Núm. Exp. 550/2019 Tomo II.
Ortiz Páez Leonor Hilda vs. Construcciones Residenciales del Sur S.A. de C.V. y Ruíz Vázquez Alfonso. Otros Oralidad Mercantil Acuerdo. 1 Acdo. Núm. Exp. 468/2024.
Secreto. Ejecutivo Mercantil Acuerdo. 1 Acdo. Núm. Exp. 1088/2025.
Secreto. Otros Oralidad Mercantil Acuerdo. 3 Acdos. Núm. Exp. 928/2025.
Sky Grupo Asesor Sociedad Civil Sistemas y Desarrollos Rack S.A. de C.V. No Definido No Definido Acuerdo. 2 Acdos. en Amparo. Núm. Exp. 1128/2025 Amparo Indirecto 1128/2025 Sky Grupo Asesor Sociedad Civil Sistemas y Desarrollos Rack S.A. de C.V.
Vázquez Gutiérrez María de Jesús y Estévez. Jor Servicios S.A. de C.V. vs. Inmobiliaria Pablo García S.A. de C.V. y Intercable S.A. de C.V. Otros Oralidad Mercantil 7 Acdos. Núm. Exp. 288/2025 Principoal Tomo III.

LA SECRETARIA DE ACUERDOS
LIC. IVETTE MIRIAM VILLEGAS ÁNGELES

SECRETARÍA "C"
ACUERDOS DEL 14 DE OCTUBRE DEL 2025

Coldwell Banker Affiliates de México S.A. de C.V. vs. Inmobiliaria Perluet S.A. de C.V. y Desarrollos Estratégicos de Negocios Controladora S.A. de C.V. y Pérez Alfaro Jorge Luis. Otros Oralidad Mercantil 1 Acdo. en Cuaderno_Amparo_Dem. Núm. Exp. 976/2024 Amparo Directo Promov. por Inmobiliaria Perluet, S.A. de C.V. y Otros.
Díaz Girón Gidi Antonio vs. García Bada González Antonio. Ejecutivo Mercantil 1 Acdo. en Expedientillo. Núm. Exp. 549/2024 Expedientillo.
Díaz Solís Maura y Pacheco Ruíz Carlos vs. Guerrero Salgado de Ramírez Guillermina y También Conocida como Guillermina Guerrero Salgado y Ramírez Guerrero José Alfonso. Otros Oralidad Civil 1 Acdo. Núm. Exp. 579/2024.
Ge Seguridad en su Vivienda S de R.L. vs. Meza Arce Liz Fabiola. Otros Oralidad Civil 1 Acdo. Núm. Exp. 819/2024.
Grupo Barba Transportaciones S.A. de C.V. vs. Grupo Comercial Sider S.A. de C.V. Juris. Voluntaria Mercantil Acuerdo. 1 Acdo. Núm. Exp. 970/2025.
Oropeza Querejeta Alejandro vs. Punta México Sociedad Antonima de Capital Variable. Otros Oralidad Mercantil 1 Acdo. Núm. Exp. 193/2020 Tomo III.
Secreto. Ejecutivo Mercantil 1 Acdo. Núm. Exp. 1003/2025.
Secreto. Ejecutivo Mercantil Acuerdo. 1 Acdo. Núm. Exp. 1056/2025.
Secreto. Ejecutivo Mercantil Oral Mercantil 1 Acdo. Núm. Exp. 1066/2025.
Secreto. Providencias Precautorias Mercantil Acuerdo. 1 Acdo. Núm. Exp. 1069/2025.
Secreto. Ejecutivo Mercantil Acuerdo. 1 Acdo. Núm. Exp. 1073/2025.
Secreto. Ejecutivo Mercantil Acuerdo. 1 Acdo. Núm. Exp. 1089/2025.
Secreto. Ejecutivo Mercantil Acuerdo. 1 Acdo. Núm. Exp. 213/2025.
Secreto. Providencias Precautorias Mercantil Acuerdo. 1 Acdo. Núm. Exp. 330/2025.
Secreto. Ejecutivo Mercantil 1 Acdo. Núm. Exp. 913/2025.
AUDIENCIAS
Empresa Myfi Grupo Corporativo S.A. de C.V. vs. Soto Ramírez Jesús. Otros Oralidad Mercantil. 1 Audiencia. Núm. Exp. 723/2025.
García Villegas David vs. Gutiérrez Gómez Martín Jair y Actualmente Conocido como Helian Leigon Gutiérrez Gómez. Otros Oralidad Civil. 1 Audiencia. Núm. Exp. 829/2025.
Hernández Ortiz María Berta Libertad vs. Tiendas Extra S.A. de C.V. Otros Oralidad Mercantil. 1 Audiencia. Núm. Exp. 750/2025.

LA SECRETARIA DE ACUERDOS
LIC. IVETTE MIRIAM VILLEGAS ÁNGELES

DÉCIMO OCTAVO DE LO CIVIL DE PROCESO ORAL

SECRETARÍA "A"
ACUERDOS DEL 14 DE OCTUBRE DEL 2025

Banco Actinver Sociedad Anónima Institución de Banca Múltiple Grupo Financiero Actinver vs. Proinar Logistics Sociedad Anónima de Capital Variable y Técnicas y Proyectos Sociedad Anónima de Capital Variable y Arteaga Marcelo Óscar. Providencias Precautorias Civil 2 Acdos. Núm. Exp. 757/2024.
Beceiro Vigueras Alonso También Conocido como Uriel Alonso Beceiro Vigueras vs. Banco Mercantil del Norte, S.A. Institución de Banca Múltiple Grupo Financiero Banorte; Anteriormente Ixe Bancos, S.A. Institución de Banca Múltiple Grupo Financiero. Ejecutivo Mercantil Oral Mercantil 1 Acdo. Núm. Exp. 541/2023.
Castañeda Peña Marco Antonio vs. Cruz Jiménez José. Oral Mercantil 1 Acdo. Núm. Exp. 637/2015.
Corona Pérez Ricardo y García Cañizo Bernardo y Rojas Mondragón Fabián y García Hermosillo Fabiola y Velázquez Velasco Julio Rafael y Gómez Suárez Luz María y Portnoy Litwinczak Alejandro y Ambe Sacal Nancy y Leal Tovias Alejandro y Riba Nava Esparza María Eugenia y Resnik Pérez Alejandro y Briones Núñez Miguel Ángel vs. Residencial San Miguel Sapi de C.V. y Tami Inmobiliaria S.A. de C.V. Resc. de Contrato Oralidad Mercantil 1 Acdo. Núm. Exp. 680/2024.
Disruptive Global, S.A. de C.V. vs. Cervecería Modelo de México, S. de R. L. de C.V. Oral Mercantil 1 Acdo. en Cuaderno_Amparo_Act. Núm. Exp. 631/2025 986/2025 III.
García Martínez Estela Gracia su Sucesión vs. Pedraza Castro Sergio. Oral Civil 2 Acdos. Núm. Exp. 934/2025.
María de la Luz García Rodríguez También Conocida como Ma de la Luz García Rodríguez vs. Comisión Federal de Electricidad y Suministrador de Servicios Básicos y Comisión Federal de Electricidad Distribución. Oral Mercantil 2 Acdos. Núm. Exp. 930/2025.
Obesifarma S.A. de C.V. vs. Administración Sanitario Caraf S.A. de C.V. y Figueroa Romero Rafael. Oral Mercantil 1 Acdo. Núm. Exp. 1004/2025.
Pan Rol S.A. de C.V. vs. Rabo y Cebolla S.A. de C.V. y Téllez Vega Elsa Lucero. Ejecutivo Mercantil Oral Mercantil 3 Acdos. Núm. Exp. 744/2024.
Romero Ángeles Mauricio Alberto vs. Ángeles Romero Leonardo Daniel y Inmovent México Soluciones Patrimoniales S.A. de C.V. y Huerta Méndez Eduardo Alejandro y Cortés Herrera Javier y Pérez Padilla Guillermo y López Gómez Fabio. Oral Civil 1 Acdo. Núm. Exp. 731/2025.

SOLO CONSULTA
SOLO CONSULTA
SOLO CONSULTA

Secreto. Ejecutivo Mercantil Oral Mercantil 1 Acdo. Núm. Exp. 1074/2025.
Secreto. Providencias Precautorias Civil 2 Acdos. Núm. Exp. 291/2025.
Secreto. Ejecutivo Mercantil Oral Mercantil 1 Acdo. Núm. Exp. 510/2025.
Secreto. Ejecutivo Mercantil 1 Acdo. Núm. Exp. 584/2024.
Secreto. Ejecutivo Mercantil 1 Acdo. en Otros. Núm. Exp. 701/2024 Providencias Precautorias.
Secreto. Providencias Precautorias Civil 2 Acdos. Núm. Exp. 774/2025.
Secreto. Ejecutivo Mercantil Oral Mercantil 1 Acdo. Núm. Exp. 777/2025.
Serralde Tinajero Jesús vs. Garrido Estrada Daniel. Oral Mercantil 1 Acdo. Núm. Exp. 731/2023.
Urs Corporation México S de R.L. de C.V. vs. Mota Engil México Sapi de C.V. y Crrc (Hong Kong) Co. Limited y Crrc Nanjing Puzhen Co. Ltd. Oral Mercantil 1 Acdo. Núm. Exp. 107/2025.
NO PUBLICADOS
Caprarulo Ricardo vs. Consultores Especializados en Promoción y Desarrollo de Negocios S.A. de C.V. Oral Mercantil 1 Acdo. Núm. Exp. 227/2022.
Figher Environment S.A. de C.V. vs. Impulsora de Desarrollo Integral S.A. de C.V. Oral Mercantil 1 Acdo. Núm. Exp. 1044/2025.
García Aldunate Yesenia Patricia vs. María Elba Linda Camarena Rodríguez. Oral Civil 1 Acdo. Núm. Exp. 807/2018.
Guilbot Taddei Rosa Alejandra vs. Firma de Negocios Marlin Sapi de C.V. Oral Civil 1 Acdo. Núm. Exp. 144/2025.
Secreto. Ejecutivo Mercantil Oral Mercantil 1 Acdo. Núm. Exp. 1054/2025.
Secreto. Ejecutivo Mercantil Oral Mercantil 1 Acdo. Núm. Exp. 510/2025.
Secreto. Ejecutivo Mercantil 1 Acdo. Núm. Exp. 584/2024.
Secreto. Ejecutivo Mercantil Oral Oralidad Mercantil 1 Acdo. Núm. Exp. 681/2022.
Secreto. Providencias Precautorias Mercantil 1 Acdo. en Incidente. Núm. Exp. 777/2025 Inc. de Providencias Precautorias.
Secreto. Ejecutivo Mercantil Oral Mercantil 1 Acdo. Núm. Exp. 947/2025.
Secreto. Ejecutivo Mercantil Oral Mercantil 1 Acdo. Núm. Exp. 964/2025.
Secreto. Ejecutivo Mercantil Oral Mercantil 1 Acdo. Núm. Exp. 991/2025.

EL SECRETARIO DE ACUERDOS
LIC. ISRAEL JUÁREZ ZARATE

SECRETARÍA "B"
ACUERDOS DEL 14 DE OCTUBRE DEL 2025

Banco Mercantil Deo Norte S.A. Institución de Banca Múltiple Grupo Financiero Banorte vs. Financiera Cebaderos S.A. de C.V. Sociedad Financiera de Objeto Múltiple Entidad No Regulada. Ejecutivo Mercantil Oral Mercantil 1 Acdo. Núm. Exp. 685/2025.
Banco Santander México S.A. Institución de Banca Múltiple, Grupo Financiero Santander México vs. Diagnóstico Molecular Avanzado S.A. de C.V. y Patiño Ibarrola Israel. Ejecutivo Mercantil Oral Mercantil 1 Acdo. en Expedientillo. Núm. Exp. 335/2023.
Nissan Mexicana, S.A. de C.V. vs. Thyssenkrupp Components Technology de México S.A. de C.V. (Antes Thyssenkrupp Bilsteins Sasa, S.A. de C.V.). Oral Mercantil 1 Acdo. en Seccion_De_Ejecución. Núm. Exp. 68/2023.
Nissan Mexicana, S.A. de C.V. vs. Thyssenkrupp Components Technology de México S.A. de C.V. (Antes Thyssenkrupp Bilsteins Sasa, S.A. de C.V.). Oral Mercantil 1 Acdo. en Incidente. Núm. Exp. 68/2023 Inc. Medidas Cautelares.
Nissan Mexicana, S.A. de C.V. vs. Thyssenkrupp Components Technology de México S.A. de C.V. (Antes Thyssenkrupp Bilsteins Sasa, S.A. de C.V.). Oral Mercantil 1 Acdo. en Amparo. Núm. Exp. 68/2023 Promov. por Thyssenkrupp Componentes Tcnology.
Quezada Peña Maribel vs. HSBC México Sa Institución de Banca Múltiple Grupo Financiero HSBC. Oral Mercantil 1 Acdo. Núm. Exp. 695/2024.
Río Tuerto S.A. de C.V. vs. Azreca Logística en Tranportación y Gruas. Oral Mercantil 2 Acdos. en Amparo. Núm. Exp. 872/2024 Amparo Promov. por Banco Azteca Logística en Transportación y Gruas.
Secreto. Ejecutivo Mercantil Oral Oralidad Mercantil 1 Acdo. Núm. Exp. 222/2025.
Secreto. Providencias Precautorias Civil 1 Acdo. en Amparo. Núm. Exp. 38/2025 642/2025 III.
Secreto. Ejecutivo Mercantil 3 Acdos. Núm. Exp. 900/2024.
Secreto. Medios Preparatorios Civil 1 Acdo. Núm. Exp. 908/2025.
Secreto. Ejecutivo Mercantil Oral Mercantil 1 Acdo. Núm. Exp. 962/2025.
Viplastic, S.A. de C.V. vs. Ecap, S.A. de C.V. Oral Mercantil 1 Acdo. Núm. Exp. 965/2024.
MAL PUBLICADO
Sistema de Crédito Automotriz, S.A. de C.V. vs. Espinoza Alfaro Daniel. Ejecutivo Mercantil Oral Mercantil 1 Acdo. Núm. Exp. 1058/2025.
NO PUBLICADO
Secreto. Ejecutivo Mercantil Oral Mercantil 1 Acdo. Núm. Exp. 972/2025.

LA SECRETARIA DE ACUERDOS
LIC. JOSEFINA BEGERRIL HERRERA

SECRETARÍA "C"
ACUERDOS DEL 14 DE OCTUBRE DEL 2025

Banco Santander México Sociedad Anónima Institución de Banca Múltiple Grupo Financiero Santander México vs. Guerrero García Miriam Guadalupe. Oral Mercantil 1 Acdo. Núm. Exp. 1069/2025.
Colín Lara Antonio vs. Ortiz de la Peña Diez Barroso Eduardo. Oral Civil 1 Acdo. Núm. Exp. 1056/2025.
D&A Media Solutions Sapi de C.V. vs. Central Fm Equilibrio Sociedad Anónima de Capital Variable y Ferriz Hijar Pedro y del Toro Favela Daniel Abdiel y Ferriz de Con Pedro y Hijar Azuara Dora Elena. Oral Mercantil 1 Acdo. Núm. Exp. 579/2023 Tomo II.
Financiera Sustentable de México S.A. de C.V. Sfp vs. Integraciones Maquinaria y Equipo Industrial S.A. de C.V. y Camarena Cuéllar Imelda Selene. Oral Mercantil 1 Acdo. Núm. Exp. 1053/2025.
Nogueira Gómez Ana Rosa vs. Castillo Caporal Óscar Arturo y Paz Carrera Marco Antonio. Oral Mercantil 2 Acdos. Núm. Exp. 686/2025.
Secreto. Ejecutivo Mercantil 1 Acdo. Núm. Exp. 1003/2025.
Secreto. Providencias Precautorias Mercantil 1 Acdo. Núm. Exp. 1063/2025.
Secreto. Medios Preparatorios Mercantil 1 Acdo. Núm. Exp. 1066/2025.
NO PUBLICADO
Valero Reyes Jorge Alejandro vs. Rodríguez Ramírez Blanca Olivia y Valenzuela Galaz Hugo y Comercializadora Rafrod S.A. de C.V. Medios Preparatorios Mercantil 1 Acdo. Núm. Exp. 959/2025.

LA SECRETARIA DE ACUERDOS
LIC. NELLY EDITH MATADAMAS CASTILLO

DÉCIMO NOVENO DE LO CIVIL DE PROCESO ORAL

SECRETARÍA "A"
ACUERDOS DEL 14 DE OCTUBRE DEL 2025

Acevedo Escamilla Conrado Adolfo vs. Ojeda González Eduardo Agustín y Beltrán Suárez Patricia. Juris. Voluntaria Civil Turno a Disposición. 1 Acdo. Núm. Exp. 917/2025.
Anastacio Overseas Inc. vs. Diquipsa S.A. de C.V. y Serrato Reyes Héctor y Ramírez Varela Brenda Liliana. Oral Mercantil Turno a Disposición. 1 Acdo. Núm. Exp. 437/2025.
Banco Mercantil del Norte, S.A., Institución de Banca Múltiple, Grupo Financiero Banorte vs. González Medina Juan y Ortega Ortiz Mercedes y González Medina José Ismael. Ejecutivo Mercantil Oral Mercantil 2 Acdos. en Cuaderno_Amparo_Dem. Núm. Exp. 64/2025 1049/2025.
Banco Nacional de México Sa Integrante del Grupo Financiero Banamex vs. Muñoz Hernández Astrid. Ejecutivo Mercantil Oral Mercantil 1 Acdo. en Otros. Núm. Exp. 757/2025 Prov Prec.
Banco Regional Sa Ibm Banregio Grupo Financiero vs. Domínguez Falcón Silvia Guadalupe y Reséndiz Durruty Rodolfo Miguel y Coordinación de Investigaciones y Seguridad Privada, S.A. de C.V. Providencias Precautorias Mercantil 1 Acdo. Núm. Exp. 634/2025.
BBVA México Sa Institución de Banca Múltiple Grupo Financiero BBVA México vs. Móvil Cel Logistic S.A. de C.V. y Sánchez Flores María de Lourdes y García Acosta Palmenia Yoslinne. Oral Mercantil 1 Acdo. Núm. Exp. 34/2025.

SOLO CONSULTA
SOLO CONSULTA
SOLO CONSULTA

BBVA México Sa Institución de Banca Múltiple Grupo Financiero BBVA México vs. Móvil Cel Logistic S.A. de C.V. y Sánchez Flores María de Lourdes y García Acosta Palmenia Yoslinne. Oral Mercantil 1 Acdo. en Otros. Núm. Exp. 34/2025 Prov Prec.

Bnkr Estratégicos S.A. de C.V. vs. Banco Nacional de México Sa Integrante de Grupo Financiero Banamex. Oral Mercantil 1 Acdo. en Cuaderno_Amparo_Dem. Núm. Exp. 574/2024 contra Sent 15-08-2025.

Clavos Nacionales Cn S.A. de C.V. vs. Fluencia Fabricaciones Metálicas S.A. de C.V. Oral Mercantil 1 Acdo. Núm. Exp. 471/2024.

Distribuidora Campestre Socieda Anónima de Capitalñ Variable vs. Arenas Velázquez Martín. Ejecutivo Mercantil 1 Acdo. Núm. Exp. 801/2024.

Gases Industriales Raref S.A. de C.V. vs. Fundidora Orion S.A. de C.V. Oral Mercantil 1 Acdo. Núm. Exp. 887/2025.

González Arce Adolfo Germán vs. Martínez Arias Ángel Manuel. Oral Civil 1 Acdo. Núm. Exp. 511/2018.

González Santiago Eder y García Durán Abigail y Martínez Mereles Tania Angélica y Ochoa Ruíz Rubén y Sánchez Hernández Luz Beatriz y Fierro Guerrero Jonathan Israel y Torres Martínez Isaac Alejandro y Molina Vite Indra y Fierro Guerrero Elizabeth Jaquelíne y Domínguez Morlan Adrián y Aguilar Mata Diana y Padilla Muñoz Sergio Omar y Lara Sandoval Mónica María y Bernal Ramírez Lluvia Verónica y Palacios Cárdenas Diana Marcela y Muñoz Bueno Claudia Pilar y Haule Ruelas Christopher Dunstan y Cabañas Soto Jéssica y Bustamante Martínez Anthony Rafael y Soto Sánchez Antonio y Gómez Arriaga Carlos Jesús y López Arriaga Claudia y Enríquez Rojas Diana Fernanda y López Camarillo Lorena y Vargas López Marisela y Vázquez López Verónica y Ruíz Flores Aranza Melissa y Vergara Trejo Arturo y Serrano Sosa Diana Yunnuen y Hernández García Ericka y Sánchez Correa Luis Alberto y Quiroz González Edgar y Aguirre Olvera Carolina Marlene y Robles Hernández Talissa y Jiménez López Brenda y Guzmán García Beatriz y Larios Rosales Bárbara y Prieto Mejía Adrián y Rivas Miranda Salvador y Gamez Montes César y Bautista Jiménez América Pilar y Ruíz Ramos Andrés y Jazmín Santoyo Brenda y García Montiel Sergio y Ocampo Quevedo Adriana y Vargas Vizzuet Vicente y Romo Talavera Lorena y García Marín Lorena Jocelyn y Cabañas Soto Laura Karen y Gutiérrez Betancourt Carlos y Trejo Naja Leticia y Castañeda Macías María Cecilia y Balmaceda Don Juan Andrea y Correa González Guillermina y Peralta Zenteno Claudia Alejandra y Cuz Ledesma Melissa y Martínez Garduño Miguel Ángel y Rodríguez Manríquez Jéssica Mariel y Sánchez Carpintero Abraham y Mercedes Pisthon Soledad y Colchado Morales Leonor y Martínez Olvera Vianca y Rovira García Yesel Estefania y López Soto Teresa y Ramírez Cruz Mónica y Hernández Dubon Erick Leznar vs. Metlife México S.A. de C.V. y Valdés Velasco Mario Francisco y Mesa Robles Hugo y Corona Gil Alejandra y Gerónimo Jiménez Raúl Alberto. Oral Mercantil 1 Acdo. Núm. Exp. 961/2025.

HSBC México, S.A. Institución de Banca Múltiple, Grupo Financiero HSBC División Fiduciaria en su Carácter de Fiduciario en el Fideicomiso N° F/234036 vs. Cetz Poot José Reyes. Oral Mercantil 2 Acdos. Núm. Exp. 291/2016.

HSBC México, S.A. Institución de Banca Múltiple, Grupo Financiero HSBC División Fiduciaria en su Carácter de Fiduciario en el Fideicomiso N° F/234036 vs. Felipe Ramírez Saavedra. Oral Mercantil 1 Acdo. Núm. Exp. 294/2016.

Nr Finance México S.A. de C.V. vs. Danis y Asociados Consultoría Jurídica y Contable S.C. y Danis Pérez Miguel Francisco. Ejecutivo Mercantil 1 Acdo. Núm. Exp. 491/2025.

Paredes Villarreal Sandra Marcela vs. Hernández Arrioja Leonardo. Ejecutivo Mercantil 1 Acdo. Núm. Exp. 427/2025.

Peña Graf Alberto vs. Airbnb Ireland Unlimited Company y Airbnb México, S.A. de C.V. Oral Mercantil 1 Acdo. Núm. Exp. 691/2025.

Portafolio de Negocios, S.A. de C.V. Sociedad Financiera de Objeto Múltiple Entidad Regulada vs. Brieno Ávila Ricardo y Operadora Rigaal, S.A. de C.V. y Damián Manceiras Daniela Raquel. Providencias Precautorias Mercantil 1 Acdo. en Cuaderno_Amparo_Dem. Núm. Exp. 287/2025 922/2025.

Sánchez Peña Edgar vs. El Águila Compañía de Seguros S.A. de C.V. Oral Mercantil 1 Acdo. en Expedientillo_Expediente_No_Conocido. Núm. Exp. 567/2025.

Sánchez Zúñiga Fabiola vs. Gutiérrez Cabrera Gabriel. Oral Mercantil 1 Acdo. Núm. Exp. 234/2024.

Secreto. Providencias Precautorias Mercantil 1 Acdo. Núm. Exp. 1011/2025.

Secreto. Ejecutivo Mercantil Turno a Disposición. 1 Acdo. Núm. Exp. 1024/2025.

Secreto. Ejecutivo Mercantil 1 Acdo. Núm. Exp. 1027/2025.

Secreto. Ejecutivo Mercantil 1 Acdo. Núm. Exp. 107/2025.

Secreto. Ejecutivo Mercantil Oral Mercantil Turno a Disposición. 1 Acdo. Núm. Exp. 207/2024.

Secreto. Ejecutivo Mercantil Turno a Disposición. 1 Acdo. Núm. Exp. 484/2025.

Secreto. Ejecutivo Mercantil 1 Acdo. en Otros. Núm. Exp. 881/2025 Prov Prec.

Unifin Financiera, S.A. B. de C.V. vs. Transporte y Logística Reim, S.A. de C.V. Providencias Precautorias Mercantil 2 Acdos. Núm. Exp. 208/2021 Providencias Precautorias.

NO PUBLICADO

Secreto. Providencias Precautorias Mercantil No Publicado. 1 Acdo. Núm. Exp. 1041/2025.

EL SECRETARIO DE ACUERDOS
LIC. MARCO ANTONIO SOSA MUNIVE

SECRETARÍA "B"
ACUERDOS DEL 14 DE OCTUBRE DEL 2025

Alquiladora de Casas S.A. de C.V. vs. Mejía Terrón Vicente. Oral Civil Acuerdo. 2 Acdos. Núm. Exp. 745/2025.

Banco Inbursa Sociedad Anónima Institución de Banca Múltiple Grupo Financiero Inbursa vs. Velázquez Cazarin Óscar y Tejeda Martínez Rosa del Carmen. Oral Mercantil 1 Acdo. en Cuaderno_Amparo_Dem. Núm. Exp. 82/2024 931/2024.

Bastida Muñoz Alicia Ernestina vs. Aspero Terrazas Ernesto. Oral Mercantil Acuerdo. 1 Acdo. Núm. Exp. 1020/2025.

Folch González Juan Francisco vs. Banco Santander México Sa Institución de Banca Múltiple Grupo Financiero Santander México. Oral Mercantil 1 Acdo. Núm. Exp. 100/2022.

García Calles Octavio Enrique Abraham vs. Movimiento por el Bienestar Familiar A.C. (Mobifam). Oral Civil 1 Acdo. Núm. Exp. 415/2022.

García Wong Edmundo vs. Martínez Calderón Rafaela Isabel. Oral Civil 1 Acdo. Núm. Exp. 335/2022 Tomo II.

HSBC México, S. A, Institución de Banca Múltiple, Grupo Financiero HSBC vs. Herrera López Alberto y Rivera Hernández Marisol. Especial Hipotecario Civil Acuerdo. 1 Acdo. Núm. Exp. 1028/2025.

Inmobiliaria Villa Janitzio vs. Zaragoza Martínez Manuel Asgard. Oral Mercantil 1 Acdo. Núm. Exp. 1078/2025.

Ramos Álvarez Laura Patricia vs. Jiménez Gómez Mario. Oral Civil 1 Acdo. en Expedientillo. Núm. Exp. 522/2015 Expdllo. 2.

Rivera Cruz Evelyn y Wndirsch y Chim S. C vs. Ledesma García Francisco y Cllme Consultoría Integral en Informática Sociedad Anónima de Capital Variable. Providencias Precautorias Mercantil 1 Acdo. Núm. Exp. 824/2025 Tomo II.

Ruíz Aguirre Jimena Thalia vs. HSBC México Sa Institución de Banca Múltiple Grupo Financiero HSBC. Oral Mercantil 1 Acdo. Núm. Exp. 1018/2025.

Sandoval Villicaña Genaro vs. BBVA México Sa Institución de Banca Múltiple Grupo Financiero BBVA México. Oral Mercantil 1 Acdo. Núm. Exp. 562/2024.

Secreto. Medios Preparatorios Mercantil Aud. Medios Preparatorios. 1 Acdo. Núm. Exp. 1005/2025.

Secreto. Providencias Precautorias Mercantil 1 Acdo. Núm. Exp. 1040/2025.

Secreto. Ejecutivo Mercantil 1 Acdo. Núm. Exp. 1082/2025.

Secreto. Ejecutivo Mercantil 1 Acdo. Núm. Exp. 1085/2025.

Secreto. Ejecutivo Mercantil Oral Mercantil Acuerdo. 1 Acdo. Núm. Exp. 152/2025.

Secreto. Ejecutivo Mercantil Oral Mercantil Acuerdo. 1 Acdo. Núm. Exp. 248/2024.

Secreto. Ejecutivo Mercantil Oral Mercantil Acuerdo. 1 Acdo. Núm. Exp. 268/2024.

Secreto. Ejecutivo Mercantil Acuerdo. 1 Acdo. Núm. Exp. 308/2025.

Secreto. Ejecutivo Mercantil 1 Acdo. Núm. Exp. 925/2025.

Secreto. Ejecutivo Mercantil Acuerdo. 1 Acdo. en Otros. Núm. Exp. 972/2025 Prov Prec.

Valdez Amézquita María de Lourdes Catalina vs. Martínez Montes de Oca Elvira y Alonso Serrano Esteban Sergio y Director General del Registro Público de la Propiedad y el Comercio de la Ciudad de México. Oral Civil 1 Acdo. Núm. Exp. 1000/2025.

NO PUBLICADOS

Autofinanciamiento México S.A. de C.V. vs. Jiménez Márquez Erendida y Jiménez Márquez Virginia. Oral Mercantil No Publicado. 2 Acdos. Núm. Exp. 1015/2025.

SOLO CONSULTA
SOLO CONSULTA
SOLO CONSULTA

Secreto. Medios Preparatorios Mercantil No Publicado. 1 Acdo. Núm. Exp. 1012/2025.
Secreto. Vía de Apremio Civil No Publicado. 2 Acdos. Núm. Exp. 1022/2025.
AUDIENCIA
Afianzadora Aserta, Sociedad Anónima de Capital Variable, Grupo Financiero Aserta vs. Grupo Asfaltador de Veracruz S.A. de C.V. y Otros. Aud. Oral Mercantil. 1 Audiencia. Núm. Exp. 712/2016.

EL SECRETARIO DE ACUERDOS
LIC. MARCO ANTONIO SOSA MUNIVE

SECRETARÍA "C"
ACUERDOS DEL 14 DE OCTUBRE DEL 2025

Autofinanciamiento México, S.A. de C.V. vs. Armenta Coronel Daniel Enrique y Otra. Oral Mercantil 1 Acdo. Núm. Exp. 236/2017.
García Córdova Belem. Juris. Voluntaria Civil Aud. Juris. Voluntaria. 1 Acdo. Núm. Exp. 773/2025.
Juárez Neri J Apolinar vs. Morales Estrada Cristóbal y González Pérez José Antonio. Oral Mercantil 1 Acdo. Núm. Exp. 129/2025.
Medina Álvarez Araceli vs. Gaytán Vilchis Gudelia. Oral Civil 1 Acdo. Núm. Exp. 953/2025.
Policía Bancaria e Industrial como Cuerpo de Proximidad de la Secretaria de Seguridad Ciudadana del Gobierno de la Ciudad de México vs. Papel y Metal, S.A. de C.V. Oral Mercantil 1 Acdo. Núm. Exp. 383/2023.
Rodríguez Toriz Óscar vs. Mercado Lending S.A. de C.V. y Trans Unión de México Sa Sic. Oral Civil 1 Acdo. Núm. Exp. 779/2025.
Secreto. Ejecutivo Mercantil 1 Acdo. Núm. Exp. 1029/2025.
Secreto. Ejecutivo Mercantil 1 Acdo. Núm. Exp. 1079/2025.
Secreto. Ejecutivo Mercantil 1 Acdo. en Otros. Núm. Exp. 493/2025 Prov Prec.
Secreto. Providencias Precautorias Mercantil 1 Acdo. Núm. Exp. 699/2025.
Solís Medrano Heriberto vs. García Alfaro Carlos Alberto y Grupo Papelero Gibraltar, S.A. de C.V. y Universidad Cugs Sc. Oral Mercantil 1 Acdo. Núm. Exp. 539/2023.
NO PUBLICADO
Secreto. Ejecutivo Mercantil Oral Mercantil No Publicado. 1 Acdo. Núm. Exp. 1006/2025.
AUDIENCIA NO PUBLICADA
Hernández Fragozo Carlos Alberto vs. Qualitas Compañía de Seguros S.A. de C.V. Aud. Prelim. Oral Mercantil. 1 Audiencia. Núm. Exp. 283/2024.

LA SECRETARIA DE ACUERDOS
LIC. TABATA GUADALUPE GÓMEZ LÓPEZ

VIGÉSIMO DE LO CIVIL DE PROCESO ORAL

SECRETARÍA "A"
ACUERDOS DEL 14 DE OCTUBRE DEL 2025

Arrendadora Afirme, Sociedad Anónima de Capital Variable, Sociedad Financiera de Objeto Múltiple, Entidad Regulada, Afirme Grupo Financiero vs. Rojas Pérez Raúl. Providencias Precautorias Oral Mercantil Admisorio. 1 Acdo. Núm. Exp. 963/2025.
Banco Regional Sa Ibm Banregio Grupo Financiero vs. Castillo Uribe Edgar Amado. Providencias Precautorias Oral Mercantil Se Desecha. 1 Acdo. Núm. Exp. 1012/2025.
Banco Regional Sa Ibm Banregio Grupo Financiero vs. Manzanares Uribe Edgar Amado. Providencias Precautorias Oral Mercantil Se Desecha. 1 Acdo. Núm. Exp. 1013/2025.
Díaz Gutiérrez Zev vs. Qualitas Compañía de Seguros S.A. de C.V. Cump. de Contrato Oralidad Mercantil Exhibe Fianza. 1 Acdo. en Cuaderno_ Amparo_Dem. Núm. Exp. 131/2025.
Esquivias Ortega Martha. Otros Oralidad Mercantil Interpuso Recurso de Revisión. 3 Acdos. en Amparo. Núm. Exp. 292/2021 292/2021-B.
Finae, S.A. P. I. de C.V. Sofom, E. N. R vs. Jiménez Barrón Karla Lilián y Merino Berber Marco Antonio. Ejecutivo Mercantil Contesta la Fiscalía. 1 Acdo. Núm. Exp. 861/2024.
Guerra Ochoa Francisco Javier vs. Salazar García Sergio Héctor Quien También Utiliza el Nombre de Salazar y García Sergio Héctor. Oral Civil por Recibidos Los Autos. 1 Acdo. Núm. Exp. 210/2019.
Guzmán Luis Félix vs. Zensho Food de México S.A. de C.V. Cump. de Contrato Oralidad Mercantil Dada Cuenta. 1 Acdo. Núm. Exp. 943/2025.
Maya Soriano Rodrigo Isaac vs. Metlife México S.A. de C.V. y antes Metlife México S.A. Pago de Seguro Oralidad Mercantil Dispo Cheque. 1 Acdo. Núm. Exp. 292/2024.
Pérez Moreno Marco Antonio vs. Ward Alan W. Ejecutivo Mercantil Oral Oralidad Mercantil No Exhibe Traslado. 2 Acdos. Núm. Exp. 10/2025.
Sánchez Nava Enrique vs. Rosa Verde Maximina y Pérez Barrios Valentín. Medios Preparatorios Oral Mercantil No Desahoga. 1 Acdo. Núm. Exp. 1011/2025.
Santiago Vicente Elsa vs. Banco Azteca, S.A. Institución de Banca Múltiple. Otros Oralidad Mercantil Dispo Cheque. 1 Acdo. Núm. Exp. 201/2023.
Secreto. Ejecutivo Mercantil No Planteada. 1 Acdo. Núm. Exp. 1022/2025.
Secreto. Ejecutivo Mercantil Admite Demanda. 1 Acdo. Núm. Exp. 1033/2025.
Secreto. Ejecutivo Mercantil Requerimiento. 1 Acdo. Núm. Exp. 1081/2025.
Secreto. Providencias Precautorias Oral Mercantil Siara. 1 Acdo. Núm. Exp. 773/2025.
Secreto. Ejecutivo Mercantil Admite Demanda. 1 Acdo. Núm. Exp. 953/2025.
Tapia Díaz Miguel Guillermo vs. Aig Seguros México S.A. de C.V. Pago de Seguro Oralidad Mercantil Se Da Trámite a Amparo Directo. 1 Acdo. en Cuaderno_Amparo_Dem. Núm. Exp. 103/2025.
Ventas Celeste Sociedad Anónima de Capital Variable vs. López Alva María Gregoria y Hernández Salazar José Guadalupe. Oral Mercantil Previo a Acordar. 1 Acdo. Núm. Exp. 651/2019 Tomo II.

LA SECRETARIA DE ACUERDOS
LIC. CAROLINA FERNANDA TORRES COLIN

SECRETARÍA "B"
ACUERDOS DEL 14 DE OCTUBRE DEL 2025

Abad María Isabel vs. González Abad Javier. Prescrip. Positiva Oralidad Civil 1 Acdo. Núm. Exp. 1025/2025.
BBVA México Sociedad Anónima Institución de Banca Múltiple Grupo Financiero BBVA México vs. Aguillon Acosta Natalie Mariana. Cump. de Contrato Oralidad Mercantil 1 Acdo. Núm. Exp. 1014/2025.
Becerril Calderón Celia vs. Elizalde Navarrete Enrique. Cump. de Contrato Oralidad Civil 1 Acdo. Núm. Exp. 254/2023.
Belmont Padilla Enrique vs. Gallegos Guerra José Alberto. Ejecutivo Mercantil Oral Oralidad Mercantil 1 Acdo. Núm. Exp. 985/2025.
Berlanga Ramírez Martha Rosa María vs. Parrilla Cervantes Adolfo y Banco Nacional de Obras y Servicios Públicos S.N.C. Banca de Desarrollo, como Fiduciaria en el Fideicomiso Fondo Nacional de Habitaciones Populares (Fonhapo). Oral Civil Vista. 1 Acdo. Núm. Exp. 564/2018.
Corporativo Laudex, S.A. P. I. de C.V. Sofom, E. N. R vs. Reyes Muciño Miriam Janeth y Nava Pérez Faustino Alejandro. Oral Mercantil Cnbv Contesta Solitud. 1 Acdo. en Amparo. Núm. Exp. 244/2018 346/2025-I.
Crédito Único S.A. de C.V. Sofom Enr vs. Barrera Ruíz Juan Carlos. Providencias Precautorias Oral Mercantil 1 Acdo. Núm. Exp. 1074/2025.
Cruz Ortiz Feliciano vs. Barona Barrón Juan Eduardo. Otros Oralidad Civil Aud. de Remate en Primera Almoneda. 2 Acdos. Núm. Exp. 564/2023.
Csi Leasing México S de R.L. de C.V. vs. Nueces Fink S.A. de C.V. y Gardea Ruiz Roberto Renato. Cump. de Contrato Oralidad Mercantil Se Tuvo por Cumplica la Ejecutoria de Amparo. 1 Acdo. en Cuaderno_ Amparo_Act. Núm. Exp. 165/2025.
Exelencia Automotriz del Norte S.A. de C.V. vs. Hernández Contreras Eleazar. Ejecutivo Mercantil 1 Acdo. Núm. Exp. 1075/2025.
Hernández Hernández José vs. Narcizo Ramos Edgar Alberto. Oral Civil 1 Acdo. Núm. Exp. 276/2016 Tomo II.
Secreto. Ejecutivo Mercantil Oral Oralidad Mercantil Autorizaciones. 1 Acdo. Núm. Exp. 994/2025.
Sistema de Crédito Automotriz S.A. de C.V. vs. Miranda Mongragon Lucía Guadaupe. Ejecutivo Mercantil 1 Acdo. Núm. Exp. 1076/2025.
Totalenergies Marketing México S.A. de C.V. y antes Total México S.A. de C.V. vs. Servi Universidad S.A. de C.V. Otros Oralidad Mercantil 1 Acdo. en Otros. Núm. Exp. 56/2023 Segundo Tomo II.
MAL PUBLICADO

SOLO CONSULTA
SOLO CONSULTA
SOLO CONSULTA

Edenred México, S.A. de C.V. vs. Concretos Volumetricos, S.A. Cump. de Contrato Oralidad Mercantil Autr. Sigj. 1 Acdo. Núm. Exp. 956/2024.

LA SECRETARIA DE ACUERDOS
LIC. ABRIL CITLALI SALAZAR PÉREZ

SECRETARÍA "C"
ACUERDOS DEL 14 DE OCTUBRE DEL 2025

Aguilar Cortés Herón vs. BBVA Bancomer Sa Institución de Banca Múltiple Grupo Financiero BBVA Bancomer y Actualmente BBVA México Sa Institución de Banca Múltiple Grupo Financiero BBVA México. Otros Oralidad Mercantil Oficio. 1 Acdo. Núm. Exp. 477/2024.

Ambriz Calleja Fernando vs. American Express Company México S.A. de C.V. Otros Oralidad Mercantil Se de Cumplimiento. 1 Acdo. Núm. Exp. 688/2023.

Banco Sabadell Sa Institución de Banca Múltiple vs. Reyes García Jesús. Otros Oralidad Mercantil Se Tuvo por Cumplica la Ejecutoria de Amparo. 1 Acdo. en Amparo. Núm. Exp. 467/2024 184/2025.

Córdoba Morales María Martha vs. Mora Ravelo Marco Ademar. Resc. de Contrato Oralidad Mercantil Autorizaciones. 1 Acdo. Núm. Exp. 848/2025.

Cruz Fuentes Sara Alejandra vs. Aguilar Molina Rubén. Medios Preparatorios Oral Mercantil Autr. Actor. 2 Acdos. Núm. Exp. 768/2025.

Flores Rosas María de la Luz vs. Banco Mercantil del Norte Sa Institución de Banca Múltiple Grupo Financiero Banorte. Otros Oralidad Mercantil Se Da por Notificado. 1 Acdo. Núm. Exp. 417/2023.

Fn2 Soluciones Financieras, S.A. P. I., de C.V. vs. Distribuidora Campoglz S.A. de C.V. y Campo González Mario Eduardo y Domínguez Tinoco Jorge Alejandro y Tinoco Lugo Georgina. Ejecutivo Mercantil Oral Oralidad Mercantil Telegrama. 1 Acdo. Núm. Exp. 70/2024.

Impulso Comercial Nacional S.A. de C.V. vs. Hernández Giral Johana. Ejecutivo Mercantil Admisión. 1 Acdo. Núm. Exp. 1009/2025.

Ingeniería en Encofrados Cp S.A. de C.V. vs. Terramundo Constructora S.A. de C.V. Ejecutivo Mercantil Oral Mercantil No Ampara Ni Protege B. 1 Acdo. en Cuaderno_Amparo_Dem. Núm. Exp. 659/2024.

Márquez Díaz Avelino vs. Valenzuela Uribe Ana María y Raygoza Salinas Estefanía. Ejecutivo Mercantil Oral Oralidad Mercantil Informe Consejeria Jur. 2 Acdos. Núm. Exp. 690/2025.

Martínez González Gloria vs. Lara Rojas Sergio Martín Quien También Ocupa el Nombre de Lara Rojas Sergio y Rejón Martínez Blanca. Oral Civil Acuerdo. 1 Acdo. Núm. Exp. 698/2018.

Secreto. Cump. de Contrato Oralidad Mercantil Auto. 1 Acdo. Núm. Exp. 1057/2025.

Secreto. Ejecutivo Mercantil Requerimiento de Documentos. 1 Acdo. Núm. Exp. 1070/2025.

Secreto. Ejecutivo Mercantil Oral Oralidad Mercantil Acusa Rebeldia. 1 Acdo. Núm. Exp. 180/2024.

Secreto. Ejecutivo Mercantil Acuerdo. 1 Acdo. Núm. Exp. 378/2025.
NO PUBLICADO

Servicios Múltiples Corporativos S.A. de C.V. vs. Coll Management Group S.A. de C.V. Cump. de Contrato Oralidad Mercantil Prevención. 1 Acdo. Núm. Exp. 1058/2025.
AUDIENCIA NO PUBLICADA

Consorcio Bethuan S.A. de C.V. vs. Autotransportes Especializados Barcasa S.A. de C.V. Aud. Prelim. Ejecutivo Mercantil Oral Oralidad Mercantil. 1 Audiencia. Núm. Exp. 428/2025.
SENTENCIA INTERLOCUTORIA

García Valladares Fernando vs. García Valladares Blanca Estela. Ejecutivo Mercantil Oral Oralidad Mercantil Sent. Interl. 1 Núm. Exp. 180/2024

LA SECRETARIA DE ACUERDOS
LIC. CAROLINA FERNANDA TORRES COLÍN

VIGÉSIMO PRIMERO DE LO CIVIL DE PROCESO ORAL

SECRETARÍA "A"
ACUERDOS DEL 14 DE OCTUBRE DEL 2025

Acciona Infraestructuras Residenciales México S.A. de C.V. vs. Residencial Maranta Dos Sapi de C.V. y Hill International de México S.A. de C.V. Otros Oralidad Mercantil 1 Acdo. Núm. Exp. 511/2025 II Tomo.

Banco Inbursa Sa Institución de Banca Múltiple Grupo Financiero Inbursa vs. Fernández López Héctor Raúl y También Conocida como Raúl Fernández López y Cine Transformer S.A. de C.V. y Fernández Hernández Adalberto y González Kauffman Iris Virginia y Operadora de Líneas de Transportes S.A. de C.V. y Dorado Autotanques S.A. de C.V. y Traylfer S.A. de C.V. Ejecutivo Mercantil 1 Acdo. Núm. Exp. 832/2025.

Banco Santander México S.A., Institución de Banca Múltiple Grupo Financiero Santander México vs. Martínez Cabrera Nallely. Ejecutivo Mercantil Oral Oralidad Mercantil 1 Acdo. Núm. Exp. 200/2024.

Banco Santander México Sa Institución de Banca Múltiple Grupo Financiero Santander México vs. González Guerrero Ana Lilia. Providencias Precautorias Oral Mercantil 1 Acdo. Núm. Exp. 330/2024.

Banco Santander México Sa Institución de Banca Múltiple Grupo Financiero Santander México vs. Rodríguez Hernández Nicolás y Ballesteros Jasso Ma Guadalupe. Ejecutivo Mercantil 1 Acdo. Núm. Exp. 371/2024.

Banco Santander México Sociedad Anónima Institución de Banca Múltiple Grupo Financiero Santander México vs. Peopple Inn S.A. de C.V. y Merlo Almariza Ángel Raymundo. Ejecutivo Mercantil 1 Acdo. en Incidente. Núm. Exp. 330/2025 Providencias Precautorias.

Corporativo Laudex Sapi de C.V. Sofom Enr vs. Márquez Beltrán Edwin y Riou Hernández Julio César. Ejecutivo Mercantil 1 Acdo. Núm. Exp. 872/2024.

Escobar Robredo Carmen Adela vs. BBVA México Sa Institución de Banca Múltiple Grupo Financiero BBVA México. Otros Oralidad Mercantil 1 Acdo. Núm. Exp. 930/2025.

HSBC México Sociedad Anónima Institución de Banca Múltiple Grupo Financiero HSBC vs. Amezaga Alvarado Carmen Gabriela. Providencias Precautorias Oral Mercantil 1 Acdo. Núm. Exp. 353/2025.

Lara García Raquel vs. Grupo Consultoría Mercados y Derivados Asesor en Inversiones Independiente Sapi de C.V. Otros Oralidad Mercantil 1 Acdo. Núm. Exp. 941/2024.

López Raya Roberto vs. Sosa Ramírez Juanita. Ejecutivo Mercantil 1 Acdo. Núm. Exp. 561/2024.

López Raya Roberto vs. Sosa Ramírez Juanita. Ejecutivo Mercantil 1 Acdo. en Incidente. Núm. Exp. 561/2024 Providencias Precautorias.

Martínez Larraure Arturo vs. Colmenero Lucero José. Actos Prejudiciales Oral Civil 1 Acdo. Núm. Exp. 1032/2025.

Mejorando Vidas y Aumentando Sonrisas A.C. vs. Pérez Alejo Mario Alberto. Otros Oralidad Civil 1 Acdo. Núm. Exp. 300/2024.

O. V Jamil S.A. de C.V. vs. Sánchez Esparza Óscar. Providencias Precautorias Mercantil 1 Acdo. Núm. Exp. 773/2025.

Peregrina Marroquín Edgar vs. Scotiabank Inverlat Sociedad Anónima Institución de Banca Múltiple Grupo Financiero Scotiabank Inverlat. Otros Oralidad Mercantil 2 Acdos. Núm. Exp. 712/2023 II Tomo.

Polyvisa S.A. de C.V. vs. Asi Food S.A. de C.V. Otros Oralidad Mercantil 1 Acdo. Núm. Exp. 620/2024.

Rodríguez Cerón Lorena y Bucipo Rodríguez Nancy vs. De Remate. Com de México S de R.L. de C.V. y Karls Fuen K Sas. Resc. de Contrato Oralidad Civil 1 Acdo. Núm. Exp. 951/2025.

Secreto. Ejecutivo Mercantil Oral Oralidad Mercantil 1 Acdo. Núm. Exp. 1012/2025.

Secreto. Providencias Precautorias Mercantil 1 Acdo. Núm. Exp. 1020/2025.

Servima S.A. de C.V. vs. Tech Administradores Sc. Otros Oralidad Mercantil 1 Acdo. Núm. Exp. 533/2023.

Servima S.A. de C.V. vs. Tech Administradores Sc. Otros Oralidad Mercantil 1 Acdo. en Tercería. Núm. Exp. 533/2023 3.

Si-Crea Comercial S.A. de C.V. vs. Ulises Noperi Esteban. Ejecutivo Mercantil Expedientillo. 1 Acdo. en Expedientillo. Núm. Exp. 793/2025.
SENTENCIA INTERLOCUTORIA

Herrera Mejía Karina vs. Citibanamex Seguros S.A. de C.V. Otros Oralidad Mercantil 1 Núm. Exp. 172/2024

LA SECRETARIA DE ACUERDOS POR MINISTERIO DE LEY
LIC. LETICIA IRENE DÍAZ VÁZQUEZ

SECRETARÍA "B"
ACUERDOS DEL 14 DE OCTUBRE DEL 2025

Banco Nacional de México Sa Integrante del Grupo Financiero Banamex vs. Neeps Ingeniería S.A. de C.V. y Castañeda Reyes Ismael. Providencias Precautorias Oral Mercantil 1 Acdo. Núm. Exp. 204/2024 Tomo II.

Cap Technologies S.A. de C.V. vs. Alejandre Chávez Eduardo Eugenio y Acevedo Hernández Fátima Viridiana. Ejecutivo Mercantil 1 Acdo. Núm. Exp. 314/2025.

SOLO CONSULTA
SOLO CONSULTA
SOLO CONSULTA

Castro Aguilar Cuauhtémoc vs. Solís Arazo Joaquín. Oral Mercantil 1 Acdo. Núm. Exp. 594/2022 Tomo II.
Nr Finance México S.A. de C.V. vs. Gaspariano Plata Lizzete Vanessa. Ejecutivo Mercantil 1 Acdo. Núm. Exp. 60/2025.
Pérez Gutiérrez Juan Carlos vs. HSBC México Sa Institución de Banca Múltiple Grupo Financiero HSBC. Otros Oralidad Mercantil 2 Acdos. Núm. Exp. 596/2025.
Qualitas Compañía de Seguros S.A. de C.V. vs. Seguros Afirme, S.A. de C.V., Afirme Grupo Financiero y Cía. Internacional de Fletamentos, S.A. de C.V. y Barrientos Robles Marcelo Iván. Otros Oralidad Civil 1 Acdo. Núm. Exp. 464/2024.
Ramírez Juárez Jéssica Lorena vs. Juárez Guerrero Eduardo su Sucesión y Salomo Cabello Martha Imelda su Sucesión. Otros Oralidad Civil 1 Acdo. Núm. Exp. 765/2024.
Red Amigo Dal Sapi de C.V. Sofom Enr vs. Skills Digital Services S de R.L. de C.V. y Aldana Vázquez Héctor Eduardo. Ejecutivo Mercantil Oral Oralidad Mercantil 1 Acdo. Núm. Exp. 936/2024.
Secreto. Ejecutivo Mercantil 1 Acdo. Núm. Exp. 1035/2025.
Secreto. Providencias Precautorias Mercantil 1 Acdo. Núm. Exp. 1036/2025.
Secreto. Ejecutivo Mercantil 1 Acdo. Núm. Exp. 1066/2025.
Secreto. Ejecutivo Mercantil Oral Oralidad Mercantil 1 Acdo. Núm. Exp. 150/2025.
Secreto. Ejecutivo Mercantil Oral Oralidad Mercantil 2 Acdos. Núm. Exp. 365/2025.
Secreto. Ejecutivo Mercantil 3 Acdos. Núm. Exp. 426/2025.
Secreto. Ejecutivo Mercantil Oral Oralidad Mercantil 1 Acdo. Núm. Exp. 604/2025.
Secreto. Providencias Precautorias Oral Mercantil 1 Acdo. Núm. Exp. 695/2025.
Secreto. Ejecutivo Mercantil 2 Acdos. Núm. Exp. 925/2025.
Secreto. Ejecutivo Mercantil Oral Oralidad Mercantil 1 Acdo. Núm. Exp. 936/2024.
Secreto. Ejecutivo Mercantil 1 Acdo. Núm. Exp. 986/2024.
Traffictthor Group S.A. de C.V. vs. Kimberly Clark de México Sab de C.V. Otros Oralidad Mercantil 1 Acdo. Núm. Exp. 340/2025.
Trust Management Sourcing Sociedad Anónima Promotora de Inversión de Capital Variable vs. Opción Cicon Sapi de C.V. Sofom Enr. Otros Oralidad Mercantil 1 Acdo. Núm. Exp. 394/2023 Tomo II.
Vega Morales Joaquín Arturo. Ord. Civil 1 Acdo. en Expedientillo. Núm. Exp. 1035/2023.

LA SECRETARIA DE ACUERDOS
LIC. LILIA AGUILAR RAMÍREZ

SECRETARÍA "C"
ACUERDOS DEL 14 DE OCTUBRE DEL 2025

Asociación Corporativa Inmobiliaria S.A. de C.V. vs. Espejel Gómez Angélica María. Otros Oralidad Mercantil 1 Acdo. Núm. Exp. 338/2023.
Autofinanciamiento México S.A. de C.V. vs. Luna Hernández Luis Antonio y Luna Rojas Luis y Hernández Sánchez Leonor y Quien También Acostumbra Llamarse Leonor Hernández Sánchez de Luna. Otros Oralidad Mercantil 1 Acdo. Núm. Exp. 579/2025.
Banco Santander México, S.A., Institución de Banca Múltiple, Grupo Financiero Santander México antes Banco Santander (México), S.A., Institución de Banca Múltiple, Grupo Financiero Santander México vs. Lab In Vitro, S. C., Rufina Martínez Martínez y Roberto Gutiérrez Martínez. Ejecutivo Mercantil 1 Acdo. Núm. Exp. 269/2021 Tomo II.
BBVA México, Sociedad Anónima, Institución de Banca Múltiple, Grupo Financiero BBVA México vs. Fernández Díaz Érika Yurisay. Otros Oralidad Mercantil 1 Acdo. Núm. Exp. 549/2025.
Bernal Martínez Alejandra vs. Calderón Cruz Ricardo. Otros Oralidad Mercantil 1 Acdo. Núm. Exp. 909/2025.
Distribuidora Liverpool, S.A. de C.V. vs. Murguía Olguín Martha Leticia. Otros Oralidad Mercantil 1 Acdo. Núm. Exp. 229/2025.
Gm Financial de México S.A. de C.V. Sofom Er vs. Woternoz S.A. de C.V. y Gómez Hernández Gustavo Aarón. Otros Oralidad Mercantil 1 Acdo. Núm. Exp. 1069/2025.
Hernández García Beatriz Eugenia vs. Reséndiz Murillo Enrique y Murillo Béjarano Rogelio Ramiro. Resc. de Contrato Oralidad Mercantil 1 Acdo. Núm. Exp. 1027/2025.
Hernández Hernández Sergio vs. Barrera Arriola Guilrmina. Otros Oralidad Mercantil 1 Acdo. Núm. Exp. 1028/2025.
Holcim México Operaciones S.A. de C.V. vs. Grupo Constructor Urbano e Infraestructura S.A. de C.V. y Pérez Barroso Christian. Ejecutivo Mercantil 1 Acdo. Núm. Exp. 589/2024.
Horta Maldonado Rosaura vs. Sánchez Moreno Francisco. Otros Oralidad Civil 1 Acdo. en Cuaderno_Amparo_Act. 1 Acdo. en Cuaderno_Amparo_Dem. Núm. Exp. 748/2024.
Longinos Gómez Alejandra vs. Corporativo Easy S de R.L. de C.V. Otros Oralidad Mercantil 1 Acdo. en Cuaderno_Amparo_Act. Núm. Exp. 869/2025.
López Raya Roberto vs. Núñez Rojas Kihabeth. Ejecutivo Mercantil 1 Acdo. Núm. Exp. 1029/2025.
Lujan Duarte Bárbara vs. Travel And Fly Operadora S.A. de C.V. Otros Oralidad Mercantil 1 Acdo. Núm. Exp. 147/2024.
Mcallen Meat Purveyors Llc vs. Grupo Cárnico América, S.A. de C.V. y Otra. Nul. de Juic. Concluido Civil 1 Acdo. en Expedientillo. Núm. Exp. 37/2019.
Mena Díaz Saúl vs. Constructora e Inmobiliaria Peza, Sociedad Anónima de Capital Variable. Juris. Voluntaria Oral Civil 1 Acdo. Núm. Exp. 748/2025.
Secreto. Ejecutivo Mercantil 1 Acdo. Núm. Exp. 1077/2025.
Secreto. Providencias Precautorias Mercantil 1 Acdo. Núm. Exp. 1080/2025.
Sistema de Crédito Automotriz, S.A. de C.V. vs. Perales Yado Roberto. Ejecutivo Mercantil 1 Acdo. Núm. Exp. 1049/2024.
Torres Juárez María Guadalupe vs. Guarneros Arenas Carmen. Otros Oralidad Civil 1 Acdo. Núm. Exp. 397/2025.

SENTENCIA INTERLOCUTORIA

Banco Santander México, S.A., Institución de Banca Múltiple, Grupo Financiero Santander México antes Banco Santander (México), S.A., Institución de Banca Múltiple, Grupo Financiero Santander México vs. Lab In Vitro, S. C., Rufina Martínez Martínez y Roberto Gutiérrez Martínez. Ejecutivo Mercantil 1 Núm. Exp. 269/2021 Tomo Ii

LA SECRETARIA DE ACUERDOS
LIC. LETICIA IRENE DÍAZ VÁZQUEZ

VIGÉSIMO SEGUNDO DE LO CIVIL DE PROCESO ORAL

SECRETARÍA "A"
ACUERDOS DEL 14 DE OCTUBRE DEL 2025

Márquez Vega María del Pilar vs. Martínez Silva Francisco Romeo. Ejecutivo Mercantil Oral Mercantil 1 Acdo. Núm. Exp. 604/2025.
Mayen Mena David vs. Seguros Banorte S.A. de C.V. Grupo Financiero Banorte. Oral Mercantil 2 Acdos. Núm. Exp. 881/2025.
Preza Lara Virna Amanda vs. Ortiz Milán Óscar Hugo y Chabolla Piedras Sandra Patricia. Reiv. Oralidad Civil Audiencia. 1 Acdo. Núm. Exp. 840/2024.
Rosas Romero María Eugenia vs. BBVA México Sa Institución de Banca Múltiple Grupo Financiero BBVA México. Otros Oralidad Mercantil Audiencia. 1 Acdo. Núm. Exp. 94/2024.
Secreto. Ejecutivo Mercantil 2 Acdos. Núm. Exp. 1004/2025.
Tribunal Superior de Justicia de la Ciudad de México vs. Industrias Rivera S.A. de C.V. Oral Mercantil 1 Acdo. Núm. Exp. 171/2025.
Vanegas Morales Sergio vs. Morales Galicia Luciano su Sucesión y Valdez Valverde Leónidas su Sucesión y y-o. Leónides Valdés Valverde y-o. Leónidas Valdés Valverde. Proforma Oralidad Civil 1 Acdo. Núm. Exp. 331/2024.
Vélez Palafox Mónica Alejandra vs. Seguros Ve por más Sa Grupo Financiero Ve por Más. Oral Mercantil 1 Acdo. Núm. Exp. 961/2025.
Viwala, S.A. P. I. de C.V. vs. Impulsadora Park S.A. de C.V. y Liedo Galindo Luisa de la Luz. Otros Oralidad Mercantil 1 Acdo. Núm. Exp. 267/2022.

LA SECRETARIA DE ACUERDOS
LIC. CYNTHIA CATALINA MÉNDEZ ANDRADE

SECRETARÍA "B"
ACUERDOS DEL 14 DE OCTUBRE DEL 2025

Banco Santander México, Sociedad Anónima, Institución de Banca Múltiple, Grupo Financiero Santander México vs. Zv Diseños, Sociedad Anónima de Capital Variable y Vega Cruz José Francisco y Zapata Benítez Alejandro. Oral Mercantil Debe Estarse. 1 Acdo. Núm. Exp. 950/2025.

SOLO CONSULTA
SOLO CONSULTA
SOLO CONSULTA

BBVA México, Sociedad Anónima, Institución de Banca Múltiple, Grupo Financiero BBVA México vs. Sánchez Contreras Daniela. Oral Mercantil Turnese. 1 Acdo. Núm. Exp. 678/2025.
Castro Cortés Rafael vs. Melo Guerra David. Ejecutivo Mercantil 4 Acdos. Núm. Exp. 758/2025.
Jiménez Rivas Luis Roberto vs. Mejorando Vidas y Aumentando Sonrisas A.C. y Alcalá Gutiérrez Silvia. Cump. de Contrato Oralidad Civil Obre como Corresponda. 1 Acdo. Núm. Exp. 875/2024.
Landstar Metro, S.A. P. I. de C.V. vs. Grupo Convermex, S.A. de C.V. Oral Mercantil Pago Concluido. 1 Acdo. Núm. Exp. 80/2020.
Red Comercial Empresarial, S.A. de C.V. Ejecutivo Mercantil Expedientillo. Baja Documental. 1 Acdo. en Expedientillo_Expediente_No_Conocido. Núm. Exp. 980/2025.
Secreto. Ejecutivo Mercantil Prevención. 1 Acdo. Núm. Exp. 1058/2025.
Secreto. Providencias Precautorias Mercantil Desechada. 1 Acdo. Núm. Exp. 1065/2025.
Secreto. Nul. de Juic. Concluido Civil Autorizaciones. 1 Acdo. Núm. Exp. 218/2019.
Secreto. Juris. Voluntaria Oral Civil 1 Acdo. Núm. Exp. 392/2024.
Secreto. Ejecutivo Mercantil Nhl. 1 Acdo. Núm. Exp. 405/2025.
Secreto. Ejecutivo Mercantil Sin Lugar. 2 Acdos. Núm. Exp. 635/2025.
Secreto. Ejecutivo Mercantil 1 Acdo. Núm. Exp. 688/2024.
Secreto. Ejecutivo Mercantil Se Ordenan Oficios de Loc. 1 Acdo. Núm. Exp. 692/2025.
Secreto. Ejecutivo Mercantil Oral Oralidad Mercantil Desiste Instancia. 1 Acdo. Núm. Exp. 800/2025.
Secreto. Ejecutivo Mercantil 2 Acdos. Núm. Exp. 982/2025.
Téllez Reyes Sergio vs. Event Fut S.A. de C.V. Oral Mercantil 2 Acdos. Núm. Exp. 1032/2025.

LA SECRETARIA DE ACUERDOS POR MINISTERIO DE LEY
LIC. CYNTHIA CATALINA MÉNDEZ ANDRADE

SECRETARÍA "C"
ACUERDOS DEL 14 DE OCTUBRE DEL 2025

BBVA México, S.A., Institución de Banca Múltiple vs. Robles Dantan Víctor Hugo. Cump. de Contrato Oralidad Mercantil Of. Fed. 1 Acdo. Núm. Exp. 533/2023.
Estrategia Estructural S.A. de C.V. vs. Sánchez Lazo Jorge. Ejecutivo Mercantil Oral Oralidad Mercantil Copias Mp. 1 Acdo. Núm. Exp. 130/2024.
García Méndez Braulio Gustavo vs. Distribuidora Liverpool S.A. de C.V. y Gonher S.A. de C.V. Cump. de Contrato Oralidad Mercantil Desahoga Vista Mp. 1 Acdo. Núm. Exp. 960/2024.
Guerrero Ángeles Brenda. Oral Civil Nhl. 1 Acdo. Núm. Exp. 300/2025.
Icee de México S.A. de C.V. vs. más Churro S.A. de C.V. y y-o. Azhael Muñoz Pimentel. Cump. de Contrato Oralidad Mercantil 1 Acdo. Núm. Exp. 299/2024.
Orozco López Daniel de Jesús vs. Contla Hernández María Eugenia. Otros Oralidad Mercantil 1 Acdo. Núm. Exp. 669/2023.
Rotoplas S.A. de C.V. vs. Nemaris S.A. de C.V. Oral Mercantil Copias Mp. 1 Acdo. Núm. Exp. 153/2024 Tomo II.
Sagols García Benjamín Feliu vs. Dueñas Álvarez Mariano Hugo Francisco Javier. Ejecutivo Mercantil Folio. 2 Acdos. Núm. Exp. 460/2021.
Secreto. Ejecutivo Mercantil Desechado. 1 Acdo. Núm. Exp. 1009/2025.
Secreto. Providencias Precautorias Mercantil Desechada. 1 Acdo. Núm. Exp. 1063/2025.
Secreto. Oral Mercantil Prevención. 1 Acdo. Núm. Exp. 1066/2025.
Secreto. Otros Oralidad Mercantil Amparo Directo Dem. 1 Acdo. en Amparo. Núm. Exp. 629/2024.

LA SECRETARIA DE ACUERDOS
LIC. JANET RODRÍGUEZ PÉREZ

VIGÉSIMO TERCERO DE LO CIVIL DE PROCESO ORAL

SECRETARÍA "A"
ACUERDOS DEL 14 DE OCTUBRE DEL 2025

Banco Covalto Sa Institución de Banca Múltiple vs. Valvulas y Tubos de Coatzacoalcos Sociedad Anónima de Capital Variable y Arias López Jesús Alejandro. Ejecutivo Mercantil Correo Cnbv. 1 Acdo. Núm. Exp. 134/2025.
BBVA México, S.A., Institución de Banca Múltiple, Grupo Financiero BBVA México vs. Alvarado Dávalos Eduardo. Otros Oralidad Mercantil Autr. Sigj. 1 Acdo. Núm. Exp. 1071/2025.
BBVA México, S.A., Institución de Banca Múltiple, Grupo Financiero BBVA México vs. Servicio Limp S.A. de C.V. y González Vázquez María Elena. Providencias Precautorias Oral Mercantil Señala Domicilio, Turnar Actuaria (O). 1 Acdo. Núm. Exp. 515/2025.
Eje de Abastos S.A. de C.V. vs. Inco Renovables Sapi de C.V. Otros Oralidad Mercantil 1 Acdo. Núm. Exp. 1035/2025.
Figueroa Rodríguez Carlos vs. BBVA México, S.A., Institución de Banca Múltiple Grupo Financiero BBVA México. Otros Oralidad Mercantil Exhibe Cheque, Entregar Actora. Girar Oficio. 1 Acdo. Núm. Exp. 583/2023 Tomo II.
Kenworth Metrpolitanos, S.A. de C.V. vs. Inmuebles Especializados Fama, S.A. de C.V. Otros Oralidad Mercantil Notif. de Seguimiento. 1 Acdo. Núm. Exp. 945/2025.
López Lara Areli vs. Banco Nacional de México, S.A., Integrante del Grupo Financiero Banamex. Otros Oralidad Mercantil Dilig. Actuario. Cómputo para Contestar Incidente. 1 Acdo. Núm. Exp. 136/2024 Tomo II.
Palma Hidalgo César vs. HSBC México Sa Institución de Banca Múltiple Grupo Financiero HSBC. Otros Oralidad Mercantil Autr. Sigj. 1 Acdo. Núm. Exp. 1065/2025.
Romero Martínez Rosaura. Juris. Voluntaria Oral Civil 1 Acdo. Núm. Exp. 1038/2025.
Secreto. Ejecutivo Mercantil Oral Oralidad Mercantil 1 Acdo. Núm. Exp. 1032/2025.
Secreto. Ejecutivo Mercantil Requerimiento. 1 Acdo. Núm. Exp. 1053/2025.
Secreto. Ejecutivo Mercantil Requerimiento. 1 Acdo. Núm. Exp. 1077/2025 Expediente.
Secreto. Ejecutivo Mercantil Requerimiento. 1 Acdo. Núm. Exp. 1083/2025.
Secreto. Ejecutivo Mercantil Requerimiento. 1 Acdo. Núm. Exp. 1089/2025.
Secreto. Ejecutivo Mercantil Exh. Sin Diligenciar. 1 Acdo. Núm. Exp. 323/2025.
Secreto. Ejecutivo Mercantil Nueva Cuenta. 1 Acdo. Núm. Exp. 335/2025.
Secreto. Ejecutivo Mercantil Revoca Autorizaciones. 1 Acdo. Núm. Exp. 379/2025.
Secreto. Providencias Precautorias Oral Mercantil Exhiba Traslados. 1 Acdo. Núm. Exp. 707/2025.
Secreto. Providencias Precautorias Mercantil Correo Cnbv. 1 Acdo. Núm. Exp. 851/2025.
NO PUBLICADO
Agribrands Purina México, S de R. L. de C.V. vs. Acuacultivos del Real, S.A. de C.V. y Reyes Ramírez Rubén. Ejecutivo Mercantil Oral Oralidad Mercantil Regresa del Archivo. 1 Acdo. Núm. Exp. 481/2023.
AUDIENCIA NO PUBLICADA
Peñaloza Rivera Irma vs. Altantium Real Estate Salutions S.A. de C.V. Resc. de Contrato Oralidad Civil. 1 Audiencia. Núm. Exp. 353/2025.
SENTENCIA INTERLOCUTORIA NO PUBLICADA
Peñaloza Rivera Irma vs. Altantium Real Estate Salutions S.A. de C.V. Resc. de Contrato Oralidad Civil Sent. Def. 1 Núm. Exp. 353/2025

LA SECRETARIA DE ACUERDOS
LIC. VIRGINIA LÓPEZ RAMOS

SECRETARÍA "B"
ACUERDOS DEL 14 DE OCTUBRE DEL 2025

Ap Servicios Financieros S.A. de C.V. vs. Tenorio Carpio José Eduardo. Otros Oralidad Mercantil Oficios Vía Electrónica. 1 Acdo. Núm. Exp. 825/2025.
Autofinanciamiento México S.A. de C.V. vs. García Schinkel Federico y Aguilon Álvarez Víctor Cresencio. Ejecutivo Mercantil Exh. Sin Diligenciar. 1 Acdo. Núm. Exp. 744/2025.
Axa Seguros S.A. de C.V. y Tiendas Chapur S.A. de C.V. Tercero Subrogado de Los Derechos vs. Grupo Cintas de México S.A. de C.V. y/o Design Collective By Cintas. Otros Oralidad Civil Oficios Vía Electrónica. 1 Acdo. Núm. Exp. 519/2025.
Ayala Torres Lesli vs. BBVA México Sa Institución de Banca Múltiple Grupo Financiero BBVA México y Trans Unión de México Sa Sic. Otros Oralidad Mercantil Autr. Sigj. 1 Acdo. Núm. Exp. 705/2025.

SOLO CONSULTA
SOLO CONSULTA
SOLO CONSULTA

Banco Santander México Sa Ibm Grupo Financiero Santander México vs. Jiménez Cruz José Alfredo. Ejecutivo Mercantil Revocación Providencias Dado Cump. de Ejecutoria. 1 Acdo. en Incidente. Núm. Exp. 650/2024 Inc. Retención de Bienes.

BBVA México Sa Institución de Banca Múltiple Grupo Financiero BBVA México vs. Doga Representaciones S.A. de C.V. y Cárdenas Garduño Guillermo y Hernández Hernández Edith Delfina y Cárdenas Garduño Francisco Javier y Cárdenas Garduño Fernando y Vera Mendoza Sandra. Providencias Precautorias Oral Mercantil No Autoriza Sigj. 1 Acdo. Núm. Exp. 206/2024 Tomo II.

Pottner Bernd vs. Cortés Uscanga Rivera y Asociados S.A. de C.V. Cump. de Contrato Oralidad Mercantil Acuse de Envío. 1 Acdo. en Expedientillo. Núm. Exp. 494/2023.

Roldán Cruz Genoveva vs. Formación Personalizada en Vigilancia S.A. de C.V. Otros Oralidad Mercantil Autorización. 1 Acdo. Núm. Exp. 363/2025.

Secreto. Ejecutivo Mercantil Admisorio. 1 Acdo. Núm. Exp. 1075/2025.

Secreto. Ejecutivo Mercantil Exh. Sin Diligenciar. 1 Acdo. Núm. Exp. 465/2025.

Suárez Lomelín Gustavo Alejandro vs. Banca Mifel Sociedad Anónima Institución de Banca Múltiple Grupo Financiero Mifel como Fiduciaria en el Fideicomiso de Inversión y Administración Identificado Con el Número 363/2019. Otros Oralidad Civil Precisa Oficio Rppyc. 1 Acdo. Núm. Exp. 527/2023 Tomo II.

NO PUBLICADOS

Aceros Vimar México Sociedad Anónima Promotora de Inversión de Capital Variable vs. Grupo Constructor Roca de Chiapas Sociedad Anónima de Capital Variable y Herrera Nava Carlos. Otros Oralidad Mercantil Sicor Actora. 4 Acdos. Núm. Exp. 566/2023.

Banco Regional Sa Ibm Banregio Grupo Financiero Hey Banco vs. Meza Amézcua Jorge Antonio. Ejecutivo Mercantil Deberá Estarse Aud. de Ley. 2 Acdos. Núm. Exp. 474/2025.

Secreto. Ejecutivo Mercantil Prevención. 1 Acdo. Núm. Exp. 1039/2025.

Secreto. Otros Oralidad Mercantil Ejecc. de Convenio. 1 Acdo. Núm. Exp. 404/2024.

Secreto. Providencias Precautorias Mercantil Deberá Estarse Desechamiento. 1 Acdo. Núm. Exp. 997/2025.

AUDIENCIAS

Facundo Bazaldua Salvador vs. García Valadez Víctor. Acta y Aud. de Juic. Otros Oralidad Civil. 1 Audiencia. Núm. Exp. 365/2023.

Tessan Fourzali Janny vs. Muñoz Rivera Janet Jaxmin y Torres Victoria Alfredo. Acta y Aud. Premilinar Con Convn. Otros Oralidad Mercantil. 1 Audiencia. Núm. Exp. 618/2025.

SENTENCIA INTERLOCUTORIA

Banco Santander México Sa Ibm Grupo Financiero Santander México vs. Jiménez Cruz José Alfredo. Ejecutivo Mercantil Cump. de Ejecutoria 1 Núm. Exp. 650/2024

Facundo Bazaldua Salvador vs. García Valadez Víctor. Otros Oralidad Civil Sent. Def. 1 Núm. Exp. 365/2023

EL SECRETARIO DE ACUERDOS
LIC. JAVIER SÁNCHEZ ROSENDO

SECRETARÍA "C"
ACUERDOS DEL 14 DE OCTUBRE DEL 2025

Autopartes Salav Roshfrans S.A. de C.V. vs. Tovar Infante José Luis. Otros Oralidad Mercantil Dem. Exhibe Pago. 1 Acdo. Núm. Exp. 73/2025.

Caja de Previsión de la Policía Preventiva de la Ciudad de México vs. Morales Vicencio Froylan. Cump. de Contrato Oralidad Civil Admisorio-Elaborar Exhorto. 1 Acdo. Núm. Exp. 1076/2025.

Corporación Nomi Fin. S.A. de C.V., Sofom E. N. R vs. Al Maz Comercializadora Médica S.A. de C.V. y Mazatani Ceballos Viena. Oral Mercantil Requerimiento. 1 Acdo. Núm. Exp. 1088/2025.

Daimler Financial Services México, S. de R. L. de C.V. vs. Nomadas Playa, S.A. de C.V. y Mendoza Ocañas Rodolfo. Ejecutivo Mercantil Oral Mercantil Oficio Cnbv. 2 Acdos. Núm. Exp. 902/2025.

Distribuidora Liverpool S.A. de C.V. vs. Vásquez Gutiérrez Mario. Cump. de Contrato Oralidad Mercantil Constancias Siara. 1 Acdo. Núm. Exp. 208/2025.

Finae Sapi de C.V. Sofom Enr vs. Galicia Callejas Itzel Anahi y Zarza María del Socorro y Galicia Zarza Francisco Javier y Galicia Franco Juan. Ejecutivo Mercantil Autorización. 1 Acdo. Núm. Exp. 981/2024.

Hu Long Hong de México S.A. de C.V. vs. Grupo Slick S.A. de C.V. Otros Oralidad Mercantil Autorización. 1 Acdo. en Cuaderno_Amparo_Dem. Núm. Exp. 298/2025.

Líder Camion S.A. de C.V. vs. Mi Bus Transport S.A. de C.V. Ejecutivo Mercantil Oral Oralidad Mercantil Respuesta de Exhorto-Turnar. 1 Acdo. Núm. Exp. 433/2022.

María Araceli vs. Barradas García Cain y Villicaña Magaña Amelia su Sucesión. Proforma Oralidad Civil Envio Exhorto. 1 Acdo. Núm. Exp. 612/2024.

Nr Finance México S.A. de C.V. vs. Garduño Quintana Constantino Gabriel y Garduño Salazar Gabriel. Ejecutivo Mercantil Respuesta Sigj Enviar Exhorto. 1 Acdo. Núm. Exp. 688/2025.

Samperio García Silvestre vs. Dragon Charge S.A. de C.V. Resc. de Contrato Oralidad Mercantil Autorización. 1 Acdo. Núm. Exp. 914/2025.

Secreto. Ejecutivo Mercantil Envio de Exhorto. 1 Acdo. Núm. Exp. 774/2024.

Secreto. Ejecutivo Mercantil Respueesta de Exhorto-Girar Oficio. 1 Acdo. Núm. Exp. 878/2025.

Secreto. Providencias Precautorias Mercantil Prórroga. 1 Acdo. Núm. Exp. 905/2025.

Secreto. Oral Mercantil Constancias Siara. 1 Acdo. Núm. Exp. 932/2025.

Secreto. Ejecutivo Mercantil Admisorio-Turnar Cédula. 1 Acdo. Núm. Exp. 977/2025.

NO PUBLICADO

Briones Díaz Mario Alberto vs. BBVA Seguros México S.A. de C.V. Grupo Financiero BBVA México. Pago de Seguro Oralidad Mercantil Prevención. 1 Acdo. Núm. Exp. 1043/2025.

LA SECRETARIA DE ACUERDOS
LIC. SILVIA KARINA FERNÁNDEZ LÓPEZ

VIGÉSIMO CUARTO DE LO CIVIL DE PROCESO ORAL

SECRETARÍA "A"
ACUERDOS DEL 14 DE OCTUBRE DEL 2025

BBVA México Sa Institución de Banca Múltiple Grupo Financiero BBVA México vs. Estrella Parra Pablo. Oral Mercantil Girar Of. 1 Acdo. Núm. Exp. 494/2025.

Corporativo Laudex Sapi de C.V. Sofom Enr vs. Díaz Cervantes Edson Yair y Gil Aguilera Mario Alberto. Oral Mercantil Exh. Sin Dilig. 1 Acdo. Núm. Exp. 261/2025.

Daimler Financial Services Sociedad Anonimia de Capital Variable, Sociedad Financiera de Objeto Múltiple, Entidad No Regulada vs. Luis Brayan Becerril Gallegos. Ejecutivo Mercantil Oral Oralidad Mercantil Of. Sria, Seg. Ciud. 1 Acdo. Núm. Exp. 177/2020.

García Gallardo María Teresa Ivette vs. Grupo Womag, S.A. S. de C.V. Quien Comercialmente Utiliza el Nombre de Ultraexpress Lavandería. Oral Mercantil No Ha Lugar. 2 Acdos. Núm. Exp. 751/2025.

Johnson Health Technologies S.A. de C.V. vs. Olr Leasing Sapi de C.V. Oral Mercantil Exh. Sin Dilig. 2 Acdos. Núm. Exp. 81/2025.

Multimovil S.A. de C.V. vs. Blue Stone Management S.A. de C.V. Oral Mercantil Ced Sin Dilig. 1 Acdo. Núm. Exp. 984/2025.

Ortiz Gallegos Karen Andrea y Ortiz Gallegos Karla Ivonne vs. BBVA Seguros México S.A. de C.V. Grupo Financiero BBVA México. Oral Mercantil Sin Lugar. 1 Acdo. Núm. Exp. 557/2025.

Pineda Peralta Sergio vs. Peña Carpio Margarita y Pineda Olivares Albino. Ejecutivo Mercantil Prevención. 1 Acdo. Núm. Exp. 1071/2025.

Rosas Fonseca Francisco Joaquín vs. Valdivieso Salcedo Jorge Alberto. Oral Civil Exhiba Traslado. 1 Acdo. Núm. Exp. 481/2023.

Secreto. Ejecutivo Mercantil Admis. Ordena Exhorto. 1 Acdo. Núm. Exp. 1031/2025.

Secreto. Providencias Precautorias Mercantil Ejecutivo Escrito Req. 1 Acdo. Núm. Exp. 1081/2025.

Secreto. Oral Mercantil Ratificar Esc. 1 Acdo. Núm. Exp. 494/2025 Bis. 1 Providencias Precautorias.

Secreto. Ejecutivo Mercantil Ejecutivo Escrito Resp Telmex. 2 Acdos. Núm. Exp. 554/2025.

Secreto. Ejecutivo Mercantil Ejecutivo Escrito Destrucción. 1 Acdo. Núm. Exp. 734/2025.

Secreto. Ejecutivo Mercantil Ejecutivo Escrito Desechado. 1 Acdo. Núm. Exp. 737/2025.

Secreto. Ejecutivo Mercantil Ejecutivo Escrito Destrucción. 1 Acdo. Núm. Exp. 784/2025.

Secreto. Ejecutivo Mercantil Ejecutivo Escrito Destrucción. 1 Acdo. Núm. Exp. 787/2025.

Secreto. Providencias Precautorias Mercantil Desechamiento. 1 Acdo. Núm. Exp. 987/2025.

SOLO CONSULTA
SOLO CONSULTA
SOLO CONSULTA

Windirsch y Cham, Sociedad Civil vs. Ciime Consultoría Integral en Informática de México S.A. de C.V. y Martín Daniel Rodríguez Olvera. Providencias Precautorias Mercantil Sin Lugar. 1 Acdo. en Expedientillo. Núm. Exp. 987/2024 Bis. 2.

LA SECRETARIA DE ACUERDOS
LIC. ROSARIO ADRIANA CARPIO CARPIO

SECRETARÍA "B"
ACUERDOS DEL 14 DE OCTUBRE DEL 2025

Aceromex S.A. de C.V. vs. Rypza S.A. de C.V. y Octaedro Constructora S.A. de C.V. y Promoción Inmobiliaria y Turística Champoton Sapi de C.V. Oral Mercantil Razon Actuarial. 1 Acdo. Núm. Exp. 945/2025.

Arbokel, S.A. de C.V. vs. Lob Footwear, S.A. de C.V. y Torres Garibay Rogelio Ignacio. Oral Mercantil Nueva Cuenta. 1 Acdo. Núm. Exp. 622/2025.

Arbokel, S.A. de C.V. vs. Lob Footwear, S.A. de C.V. y Torres Garibay Rogelio Ignacio. Oral Mercantil Ampara y Protege. 1 Acdo. en Amparo. Núm. Exp. 622/2025 Amparo Directo Actora.

Banco Santander México Sa Institución de Banca Múltiple Grupo Financiero México vs. Del Río Carrillo José Luis. Ejecutivo Mercantil Contestación a la Demanda Vista Con Excepciones. 1 Acdo. Núm. Exp. 842/2025.

Banco Santander México, S.A. Institución de Banca Múltiple, Grupo Financiero Santander México vs. Hernández Alonso Víctor Manuel. Providencias Precautorias Oral Mercantil Autorización. 1 Acdo. en Incidente. Núm. Exp. 558/2024 Inc. de Providencias Precautorias.

Banco Santander México, S.A. Institución de Banca Múltiple, Grupo Financiero Santander México vs. Hernendez Alonso Víctor Manuel. Ejecutivo Mercantil Oral Oralidad Mercantil Autorización. 1 Acdo. Núm. Exp. 558/2024.

Del Valle Serrano Lydia Mariana vs. López Morales Jerónima. Oral Civil Desecha. 1 Acdo. Núm. Exp. 1002/2025.

Enríquez Espinoza Marco Antonio y Portillo Ramírez Estefania. Oral Civil Emplaz. Tercero Interesado. 1 Acdo. en Amparo. Núm. Exp. 168/2025 Cuad. de Amp. Demandados.

Freedom To Scale S.A. de C.V. Sofom Enr vs. Grupo Empresarial Zahoul S.A. de C.V. y Bautista Zahoul Alberto. Ejecutivo Mercantil Oral Oralidad Mercantil Disposición Exhorto. 1 Acdo. Núm. Exp. 948/2025.

G500 Network Sapi de C.V. vs. Básicos de Petróleo S.A. de C.V. Oral Mercantil Autorización. 1 Acdo. Núm. Exp. 1022/2024.

Galaviz Avilés Luciano Rafael vs. Macías Bonilla Raúl Pompeyo. Ejecutivo Mercantil Oral Oralidad Mercantil Autorización. 1 Acdo. Núm. Exp. 248/2024.

García Hernández José Lucio vs. BBVA Seguros México S.A. de C.V. Grupo Financiero BBVA México. Oral Mercantil No Ampara Ni Protege. 1 Acdo. en Amparo. Núm. Exp. 482/2023 Amparo Indsirecto 500/2025.

Guerra Ruano Mauricio Humberto vs. Méndez Segura Raúl y Sánchez Reyes Federico y Integradora Agrícola Mexicana, Sociedad de Producción Rural de Responsabilidad Limitada. Providencias Precautorias Oral Mercantil Vista Actora. 1 Acdo. en Incidente. Núm. Exp. 331/2025 Inc. de Providencias Precautorias.

Ima Especialistas en Electrificación Ferroviaria, S.A. de C.V. vs. BBVA México, S.A. Institución de Banca Múltiple, Grupo Financiero BBVA México. Oral Mercantil No Ha Lugar. 1 Acdo. en Amparo. Núm. Exp. 365/2025 Amparo Directo Demandada.

Inman Flores Ana Laura vs. Zurich Santander Seguros México S.A. Oral Mercantil Razon Actuarial. 1 Acdo. Núm. Exp. 135/2023 Tomo II.

Integra Instalación y Construcción Sociedad Anónima Promotora de Inversión de Capital Variable vs. Powertecno Energía Mexicana S. de R. L. de C.V. Oral Mercantil Autorización. 1 Acdo. Núm. Exp. 18/2024.

Jurado Rebollo Teresita de Jesús vs. Liverpool Pc S.A. de C.V. y Liverpool S.A. de C.V. Oral Mercantil Expídase Copia Certificada. 1 Acdo. Núm. Exp. 925/2024.

Liverpool Pc S.A. de C.V. vs. Vázquez Gómez Martha Beatriz. Oral Mercantil Razon Actuarial. 1 Acdo. Núm. Exp. 708/2025.

Marín Jiménez Alfredo Job y García de Marín María Laura vs. Ollervides Aguirre Pablo y Pérez Collaz Luis su Sucesión y Proymant J M S.A. de C.V. Oral Civil Desecha. 1 Acdo. Núm. Exp. 992/2025.

Moreno Miramóntes Rosalinda vs. Portillo Ramírez Jacqueline y Enríquez Espinoza Marco Antonio y Portillo Ramírez Estefania. Oral Civil No Ha Lugar. 1 Acdo. Núm. Exp. 168/2025.

Nr Finance México, S.A. de C.V., Sofom E. R vs. Blanco Arroyo Janeth Adriana. Ejecutivo Mercantil Ejecutivo Escrito Destrucción. 1 Acdo. Núm. Exp. 785/2025.

Secreto. Ejecutivo Mercantil Desechamiento. 1 Acdo. Núm. Exp. 1008/2025.

Secreto. Providencias Precautorias Mercantil Prevención. 1 Acdo. Núm. Exp. 1035/2025.

Secreto. Ejecutivo Mercantil Prevención. 1 Acdo. Núm. Exp. 1055/2025.

Secreto. Ejecutivo Mercantil Ejecutivo Escrito Preve. 1 Acdo. Núm. Exp. 1072/2025.

Secreto. Ejecutivo Mercantil Ejecutivo Escrito Req. 1 Acdo. Núm. Exp. 1088/2025.

Secreto. Ejecutivo Mercantil Ejecutivo Escrito Autorización. 1 Acdo. Núm. Exp. 318/2025.

Secreto. Ejecutivo Mercantil Ejecutivo Escrito Autorización. 1 Acdo. en Incidente. Núm. Exp. 318/2025 Inc. de Providencias Precautorias.

Secreto. Providencias Precautorias Oral Mercantil Se Apersona Demandada. 1 Acdo. en Incidente. Núm. Exp. 512/2025 Inc. de Providencias Precautorias.

Secreto. Providencias Precautorias Mercantil Oficio Inmob. 2 Acdos. Núm. Exp. 725/2025.

Secreto. Ejecutivo Mercantil Ejecutivo Escrito Desechado. 1 Acdo. Núm. Exp. 732/2025.

Secreto. Ejecutivo Mercantil Ejecutivo Escrito Destrucción. 1 Acdo. Núm. Exp. 758/2025.

Secreto. Ejecutivo Mercantil Ejecutivo Escrito Destrucción. 1 Acdo. Núm. Exp. 788/2025.

Secreto. Ejecutivo Mercantil Ejecutivo Escrito Destrucción. 1 Acdo. Núm. Exp. 795/2025.

Secreto. Ejecutivo Mercantil Ejecutivo Escrito Destrucción. 1 Acdo. Núm. Exp. 828/2025.

Secreto. Ejecutivo Mercantil Ordena Oficio Siara. 1 Acdo. Núm. Exp. 842/2025.

Secreto. Ejecutivo Mercantil Oral Oralidad Mercantil Ejecutivo Escrito Destrucción. 1 Acdo. Núm. Exp. 868/2025.

Secreto. Ejecutivo Mercantil Exhibe Fianza Ordena Siara. 1 Acdo. Núm. Exp. 915/2025 Cuad. Incidental de Providencias Precautorias.

Segmail S.A. de C.V. vs. Belleza Asiatica Momiji S.A. de C.V. y Gómez Almaguer Hernán. Oral Mercantil Turnar Actuario. 1 Acdo. Núm. Exp. 628/2025.

Volkswagen Leasing S.A. de C.V. vs. Living Desing S.A. de C.V. Oral Mercantil Desecha. 1 Acdo. Núm. Exp. 922/2025.

AUDIENCIA

López Raya Roberto vs. Lugo Lira Alfonso. Aud. de Desahogo de Pruebs. Ejecutivo Mercantil. 1 Audiencia. Núm. Exp. 595/2025.

EL SECRETARIO DE ACUERDOS
LIC. FRANCISCO NERI SÁNCHEZ

SECRETARÍA "C"
ACUERDOS DEL 14 DE OCTUBRE DEL 2025

Actinver Casa de Bolsa Sociedad Anónima de Capital Variable Grupo Financiero Actinver y Banco Actinver Sociedad Anónima Institución de Banca Múltiple Grupo Financiero Actinver vs. Fernández Alzaga Gonzalo Luis. Oral Mercantil Oficio Imss. 1 Acdo. Núm. Exp. 609/2025.

Alquiladora de Casas S.A. de C.V. vs. Tijuana Construcciones S.A. de C.V. Oral Civil Oficio Sat. 2 Acdos. Núm. Exp. 793/2025.

Arias Balderas David Armando vs. Metlife México S.A. de C.V. Oral Mercantil 1 Acdo. Núm. Exp. 350/2025.

Arias Balderas David Armando vs. Metlife México S.A. de C.V. Oral Mercantil Amparo. 1 Acdo. en Amparo. Núm. Exp. 350/2025 Bis. 1 Amparo Directo.

Banco Monex Sa Institución de Banca Múltiple Monex Grupo Financiero vs. Triplay Tableros de Ecatepec S.A. de C.V. y Comercial Triplayera Nonoalco S.A. de C.V. y Frid Honigsblum Eduardo y Frid Honigsblum Sergio y Campos Hernández Irma. Ejecutivo Mercantil Oral Oralidad Mercantil Se Ordena Exhorto. 1 Acdo. Núm. Exp. 819/2025.

Barrios Gómez Álvarez Morphy Fernando Javier vs. American Express Company México S.A. de C.V. Oral Mercantil Ced Sin Diligenciar. 1 Acdo. Núm. Exp. 1019/2025.

BBVA México, Sociedad Anónima, Institución de Banca Múltiple, Grupo Financiero BBVA México vs. Ortiz Javier. Providencias Precautorias Oral Mercantil Oficio Federales Requiere Informe Justificado. 1 Acdo. en Amparo. Núm. Exp. 479/2024 Amparo Indirecto 1058/2025-VIII Promov. por BBVA.

SOLO CONSULTA
SOLO CONSULTA
SOLO CONSULTA

Bello Vincentelli María Elena vs. Electrónica Audiocode S.A. de C.V., Db Electronics S.A. de C.V. y Auto Fitters S.A. de C.V. Ejecutivo Mercantil Oral Oralidad Mercantil Acta Circunstanciada. 1 Acdo. Núm. Exp. 13/2023 Bis. 1 Tomo II.

Bruce Zaga Hugh vs. Romero Ascanio Iris. Oral Civil 1 Acdo. en Seccion_ De_Ejecución. Núm. Exp. 40/2023 Bis. 2 Secc. de Ejecución.

Caja de Previsión de la Policía Preventiva de la Ciudad de México vs. González Sánchez Aldo Alejandro. Oral Civil 1 Acdo. Núm. Exp. 1076/2025.

Curiel Duarte Norma vs. Ortiz Espinoza Román y Buenrostro Hernández Irene y Instituto del Fondo Nacional de la Vivienda de Los Trabajadores Infonavit y BBVA México Sa Institución de Banca Múltiple Grupo Financiero BBVA México. Oral Civil Ced Diligenciada. 3 Acdos. Núm. Exp. 320/2025.

Distribuidora Liverpool S.A. de C.V. vs. Calderón Damián Miguel Ángel. Oral Mercantil Ced Sin Diligenciar. 1 Acdo. Núm. Exp. 643/2025.

Figher Environment S.A. de C.V. vs. Postensa Lgs S.A. de C.V. Oral Mercantil Ced Sin Diligenciar. 1 Acdo. Núm. Exp. 950/2025.

Figueroa Barrón Norma vs. Banco Azteca Sa Institución de Banca Múltiple. Oral Mercantil 1 Acdo. Núm. Exp. 249/2024.

Florez Vázquez María de la Luz vs. Corporate Lead Generation Programs And Marketing Solutions S.A. de C.V. Oral Mercantil Amparo. 1 Acdo. en Amparo. Núm. Exp. 13/2024 Bis. 3 Amparo Indirecto 1021/2025-V.

Glider Paseo Reforma, S. de R. L. de C.V. vs. Juárez Castillo Juan Gabriel. Ejecutivo Mercantil Desahoga Vista Con Excepciones y Defensas, Se Señala Audiencia. 1 Acdo. Núm. Exp. 110/2025.

González Rivera María del Carmen vs. Cline Arrieta Eduardo. Oral Civil 1 Acdo. Núm. Exp. 999/2025.

Impulso Crediticio Empresarial S.A. de C.V. Sofom, E. N. R vs. Olmedo Flores Luis Enrique. Oral Mercantil Amparo. 2 Acdos. en Amparo. Núm. Exp. 259/2025 Bis. 1 Amparo Directo.

Impulso Crediticio Empresarial S.A. de C.V. Sofom, E. N. R vs. Olmedo Flores Luis Enrique. Oral Mercantil Amparo. 2 Acdos. en Amparo. Núm. Exp. 259/2025 Bis. 2 Amparo Directo 2.

Juárez Rendón Guillermo vs. Alcántara Martínez Ma del Carmen y Alcántara Martínez Virginia Amalia y Alcántara Martínez Rodolfo y Alcántara Martínez Ma Guadalupe y Alcántara Martínez Óscar Álvaro y Alcántara Martínez Ma Dolores y Alcántara Martínez Julia y Alcántara Martínez Francisco José. Oral Civil Girar Oficios Búsqueda. 1 Acdo. Núm. Exp. 1006/2024.

Lichter López Daniel vs. Comercializadora Varo S.A. de C.V. y Rosani Lafon Christian. Oral Mercantil Exh. a Disp. 1 Acdo. Núm. Exp. 989/2025.

López Andrade Alejandro vs. Castrejón Suárez Diego Alonso y Monreal Loa Edwin Roberto. Ejecutivo Mercantil 1 Acdo. Núm. Exp. 826/2025.

Martínez Tomasa Daniel vs. Basilio Alarcón Lucía. Oral Civil 1 Acdo. Núm. Exp. 663/2024.

Morales Sánchez Jesús vs. Bancoppel Sa Institución de Banca Múltiple. Oral Civil Desechamiento. 1 Acdo. Núm. Exp. 1006/2025.

Nacional Financiera Sociedad Nacional de Crédito Institución de Banca de Desarrollo como Fiduciaria del Fideicomiso Denominado Fondo para el Desarrollo Social de la Ciudad de México Fondeso vs. Silva Luna Paula Guadalupe y Ramírez García Adriana. Oral Mercantil Ced Sin Diligenciar. 1 Acdo. Núm. Exp. 1016/2025.

Nr Finance México, S.A. de C.V., Sofom E. R vs. Blanco Arroyo Janeth Adriana. Ejecutivo Mercantil Ejecutivo Escrito Destrucción. 1 Acdo. Núm. Exp. 786/2025.

Red Amigo Dal Sapi de C.V. Sofom Enr vs. Ingeniería en Instalaciones en Gases Medicinales S.A. de C.V. y Uribe Muñoz Fernando. Ejecutivo Mercantil Oral Oralidad Mercantil Desechamiento. 1 Acdo. Núm. Exp. 1003/2025.

Secreto. Providencias Precautorias Mercantil Desechamiento. 1 Acdo. Núm. Exp. 1029/2025.

Secreto. Ejecutivo Mercantil Admis. Ordena Exhorto. 1 Acdo. Núm. Exp. 1030/2025.

Secreto. Ejecutivo Mercantil Prevención. 1 Acdo. Núm. Exp. 1053/2025.

Secreto. Ejecutivo Mercantil Ejecutivo Escrito Req. 1 Acdo. Núm. Exp. 1080/2025.

Secreto. Ejecutivo Mercantil Ejecutivo Escrito Resp Telmex. 2 Acdos. Núm. Exp. 213/2025.

Secreto. Ejecutivo Mercantil Ejecutivo Escrito Destrucción. 1 Acdo. Núm. Exp. 750/2025.

Secreto. Providencias Precautorias Oral Mercantil Ejecutivo Escrito Destrucción. 1 Acdo. Núm. Exp. 759/2025.

Secreto. Ejecutivo Mercantil Ejecutivo Escrito Destrucción. 1 Acdo. Núm. Exp. 783/2025.

Secreto. Ejecutivo Mercantil Ejecutivo Escrito Destrucción. 1 Acdo. Núm. Exp. 806/2025.

Secreto. Ejecutivo Mercantil Ejecutivo Escrito Destrucción. 1 Acdo. Núm. Exp. 849/2025.

Secreto. Ejecutivo Mercantil Ejecutivo Escrito Destrucción. 1 Acdo. Núm. Exp. 869/2025.

Secreto. Ejecutivo Mercantil Ejecutivo Escrito Destrucción. 1 Acdo. Núm. Exp. 889/2025.

Secreto. Ejecutivo Mercantil Ejecutivo Escrito Destrucción. 1 Acdo. Núm. Exp. 930/2025.

Sofimex, Institución de Garantías S.A. vs. Demoledora Industrial y Arrendadora Maquinaria S.A. de C.V. Providencias Precautorias Mercantil Amparo. 1 Acdo. en Amparo. Núm. Exp. 289/2023 Bis. 3 Amparo Indirecto 729/2025.

EL SECRETARIO DE ACUERDOS
LIC. JOSÉ LUIS ÁNGELES ORTIZ

VIGÉSIMO QUINTO DE LO CIVIL DE PROCESO ORAL

SECRETARÍA "A"
ACUERDOS DEL 14 DE OCTUBRE DEL 2025

Aguirre Hernández María Teresa vs. Domínguez Ortega David Gabriel. Otros Oralidad Mercantil 1 Acdo. Núm. Exp. 1057/2025.

Arzac Avilés Claudia vs. Tecomaxusco Scl. Otros Oralidad Civil 1 Acdo. Núm. Exp. 851/2024.

Banco Mercantil del Norte, S.A. Institución de Banca Múltiple, Grupo Financiero Banorte vs. Ab 7830 S.A. de C.V. y Navarrete Castrejón Carlos Alberto. Otros Oralidad Mercantil 1 Acdo. Núm. Exp. 1021/2025.

Banco Mercantil del Norte, Sociedad Anónima, Institución de Banca Múltiple, Grupo Financiero Banorte vs. Ríos Velázquez José Luis. Ejecutivo Mercantil 1 Acdo. Núm. Exp. 940/2025.

Banco Santande México. Ejecutivo Mercantil Oral Mercantil 1 Acdo. Núm. Exp. 1070/2025.

Banco Santander México. Ejecutivo Mercantil Oral Mercantil 1 Acdo. Núm. Exp. 1071/2025.

Berkley International Fianzas México, S.A. de C.V. vs. Cezusa S.A. de C.V., Miguel Ángel Cervantes Herrera y Adriana Dania Zúñiga Sáenz. Providencias Precautorias Mercantil 1 Acdo. Núm. Exp. 361/2020.

Castillo Amaro José vs. Berenice Negrete García También Conocida como Berenice Negrete de Guerson y Enrique Guerson Osuna También Conocido como Enrique Guerson O. Otros Oralidad Mercantil 1 Acdo. Núm. Exp. 674/2023.

Cortés Cerdeira Frida Shinead vs. Sices México, S. de R. L. de C.V. Otros Oralidad Mercantil 1 Acdo. Núm. Exp. 611/2023.

Daimler Financial Services México, S. de R. L. de C.V. vs. Estructuras y Edificaciones Rohin, S.A. P. I. de C.V. y Chávez Ramos Francisco Javier. Ejecutivo Mercantil Oral Oralidad Mercantil 1 Acdo. Núm. Exp. 870/2025.

Dimex Capital S.A. de C.V. Sofom Enr vs. González Díaz María Luisa. Otros Oralidad Mercantil 1 Acdo. Núm. Exp. 1054/2025.

Durán Palos Alejandro vs. Luis Enrique García Salazar. Ejecutivo Mercantil Oral Oralidad Mercantil 1 Acdo. Núm. Exp. 251/2020 Tomo II.

Femante Martínez Nalleli María vs. González Aguado Rafael. Otros Oralidad Civil 1 Acdo. Núm. Exp. 977/2025.

Fideicomiso para la Reconstruccción Integral de la Ciudad de México Número 7579 2 y Comisión para la Reconstrucción de la Ciudad de México. Jurisdiccción Voluntaria Oral Mercantil 1 Acdo. Núm. Exp. 354/2024.

Gastrosophia S.A. de C.V. vs. Operadora Yakiniku México S.A. de C.V. y Sasori Polly Latino S.A. de C.V. Otros Oralidad Mercantil 1 Acdo. Núm. Exp. 317/2025.

Gutiérrez Flores Miriam vs. Gutiérrez Mercado Miguel Ángel. Reiv. Oralidad Civil 1 Acdo. Núm. Exp. 40/2023.

Iag 131, S. C vs. Consorcio Mexicano de Restauración y Alto Diseño, S.A. P. I. de C.V. Otros Oralidad Mercantil 1 Acdo. Núm. Exp. 1067/2025.

Jeong Park Gyeong vs. Banco Inbursa Sa Institución de Banca Múltiple Grupo Financiero Inbursa. Otros Oralidad Mercantil 1 Acdo. Núm. Exp. 871/2024.

Juárez Juárez María Luisa y Juares Juárez María del Rocío vs. Juárez Guerrero Juan su Sucesión. Otros Oralidad Civil 2 Acdos. Núm. Exp. 681/2022.

Jvs Inc. México, S.A. de C.V. vs. Comercializadora Paseo Alameda, S.A. de C.V. Otros Oralidad Mercantil 1 Acdo. Núm. Exp. 610/2024.

Melo Calderón Juana vs. García Yedra Paula. Ejecutivo Mercantil Oral Oralidad Mercantil 1 Acdo. Núm. Exp. 731/2024.

SOLO CONSULTA
SOLO CONSULTA
SOLO CONSULTA

Minera Mexicana el Rosario, Sociedad Anónima de Capital Variable. Ejecutivo Civil Cuad. de Amp. Indirecto. 1 Acdo. en Amparo_Buscador. Núm. Exp. 461/2025 Amparo Indirecto 461/2025 Promov. Minera Mexicana el Rosario, S.A. de C.V.

Nr Finance México, Sociedad Anónima de Capital Variable. Ejecutivo Mercantil Oral Oralidad Mercantil 1 Acdo. Núm. Exp. 854/2024.

Nr Finance México, Sociedad Anónima de Capital Variable. Ejecutivo Mercantil Oral Oralidad Mercantil 1 Acdo. en Otros. Núm. Exp. 854/2024 Providencias Precautorias Promovidas el 06-02-25.

Onecap Desarrollos S.A. de C.V. vs. BBVA México Sa Institución de Banca Múltiple Grupo Financiero BBVA México. Otros Oralidad Mercantil 1 Acdo. Núm. Exp. 740/2023.

Red Amigo Dal Sapi de C.V. Sofom Enr vs. Alpha Ekidna S.A. de C.V. y Valdés Martínez Pedro Antonio. Otros Oralidad Mercantil 1 Acdo. Núm. Exp. 1064/2025.

Secreto. Providencias Precautorias Oral Mercantil Cuad. de Providencias Precautorias. 1 Acdo. Núm. Exp. 191/2025.

Secreto. Otros Oralidad Mercantil Cuad. de Providencias Precautorias. 1 Acdo. Núm. Exp. 27/2024.

Secreto. Otros Oralidad Mercantil Cuad. de Providencias Precautorias. 1 Acdo. en Incidente. Núm. Exp. 291/2023 Providencias Precautorias de Retención de Bienes.

Secreto. Ejecutivo Mercantil Oral Oralidad Mercantil 1 Acdo. Núm. Exp. 351/2025.

Secreto. Ejecutivo Mercantil Oral Oralidad Mercantil 1 Acdo. Núm. Exp. 640/2025.

Secreto. Ejecutivo Mercantil Oral Oralidad Mercantil 1 Acdo. Núm. Exp. 697/2025.

Sitges Berróndo Julio vs. Cryptonetwork S.A. de C.V. y Ramírez Vega Arturo Jossmar. Ejecutivo Mercantil Oral Oralidad Mercantil 3 Acdos. Núm. Exp. 351/2025.

Spin S.A. de C.V. vs. Artículos Eléctricos y Ferreteros del Norte S.A. de C.V. y Salgado Cortés Jorge Alberto. Ejecutivo Mercantil Oral Oralidad Mercantil 1 Acdo. Núm. Exp. 557/2025.

Unispan México S.A. de C.V. vs. Multiservicios de Construcción Ambiental y Restauración, S.A. de C.V. Oral Mercantil Segundo Acuerdo. 2 Acdos. Núm. Exp. 257/2021.

AUDIENCIA

Ruíz Ramírez Daniel vs. Tarjetas Banamex S.A. de C.V. Sofom E. R. Aud. Prelim. Otros Oralidad Mercantil. 1 Audiencia. Núm. Exp. 571/2025.

LA SECRETARIA DE ACUERDOS
LIC. NORMA ANGÉLICA ARZALUZ RUÍZ

SECRETARÍA "B"
ACUERDOS DEL 14 DE OCTUBRE DEL 2025

Alta Técnica en Mantenimiento Construcción y Acabados S.A. de C.V. vs. Instituto Mexicano del Seguro Social. Ejecutivo Mercantil Oral Oralidad Mercantil 2 Acdos. Núm. Exp. 208/2023.

Autofinanciamiento México S.A. de C.V. vs. Rodríguez Nava Israel y Cárdenas Alvarado Andrea y Nava Gutiérrez Miguel Gregorio. Otros Oralidad Mercantil Auto 2. 2 Acdos. Núm. Exp. 485/2025.

Autofinanciamiento México S.A. de C.V. vs. Santos Martínez Eduardo y Martínez Cruz Juana y Santos Cordero Porfirio. Otros Oralidad Mercantil 1 Acdo. Núm. Exp. 1062/2025.

Banco Santander México Sa Institución de Banca Múltiple Grupo Financiero Santander México vs. Motor Service High Tech Sociedad Anónima de Capital Variable y Campos Martínez Verónica. Ejecutivo Mercantil Oral Oralidad Mercantil Auto 2. 2 Acdos. Núm. Exp. 382/2025.

Cantalaguas S.A. de C.V. vs. Chilangoeshop S.A. de C.V. Otros Oralidad Mercantil 1 Acdo. Núm. Exp. 1008/2024.

Corporativo Laudex Sapi de C.V. Sofom Enr vs. Aranza Orozco Ángeles y Barroso Arteaga Jonathan Alejandro. Ejecutivo Mercantil Oral Oralidad Mercantil 1 Acdo. Núm. Exp. 242/2025.

Crespo Pineda Antonio vs. Transportes Fraso S.A. de C.V. Jurisdiccción Voluntaria Oral Mercantil 1 Acdo. Núm. Exp. 1065/2025.

Díaz Calzada Lucero vs. Mapfre México S.A. Otros Oralidad Mercantil 1 Acdo. en Expedientillo. Núm. Exp. 298/2025.

Fuentes Ortega Nora vs. Banco Nacional de México Sa Integrante del Grupo Financiero Banamex. Ejecutivo Mercantil Oral Oralidad Mercantil 1 Acdo. Núm. Exp. 802/2022.

González y Vera Alejandro Sirahuen vs. Tentor Narváez Sahib y Vedova Cozzi Massimo Della y Narváez Hernández Adriana Zareth. Otros Oralidad Civil Auto 2. 2 Acdos. Núm. Exp. 500/2025.

Mizrahi Cojab Elías vs. Vázquez Albarrán José Roberto y Vázquez García Dayanira Ehitzel. Ejecutivo Mercantil Auto 3. 3 Acdos. Núm. Exp. 618/2024 Tomo 2.

Nacional Financiera S.N.C. Institución de Banca de Desarrollo en su Carácter de Fiduciaria del Fideicomiso Denominado como Fideicomiso Arrendamiento vs. Inmobiliaira Bahia del Sur, S.A. de C.V. y Bárcenas Aguilar Jorge Luis y Bárcenas Aguilar María del Consuelo Patricia. Ejecutivo Mercantil Oral Oralidad Mercantil 1 Acdo. Núm. Exp. 720/2021.

Navari Redon Marcos vs. Dilig. Ambiental Experta y Asesora de Componentes Tecnológicos y Energeticos de México S.A. de C.V. Otros Oralidad Mercantil 1 Acdo. Núm. Exp. 1018/2025.

Ojeda Torres José Armando vs. Pérez Tovilla Jaime. Otros Oralidad Civil 1 Acdo. Núm. Exp. 788/2025.

Padrón Salazar Margarito su Sucesión vs. Limón Juárez Ernesto y Villafuerte Rodríguez Ernesto. Otros Oralidad Mercantil 3 Acdos. Núm. Exp. 532/2023 Tomo II (2).

Sattin Desing S.A. de C.V. vs. BBVA México Sa Institución de Banca Múltiple Grupo Financiero BBVA México. Otros Oralidad Mercantil 1 Acdo. Núm. Exp. 198/2025.

Secreto. Ejecutivo Mercantil Auto 2. 2 Acdos. Núm. Exp. 1005/2025.

Secreto. Otros Oralidad Mercantil 1 Acdo. Núm. Exp. 1050/2025.

Secreto. Providencias Precautorias Oral Mercantil 1 Acdo. Núm. Exp. 28/2022.

Secreto. Nul. de Juic. Concluido Civil 1 Acdo. Núm. Exp. 315/2020.

Secreto. Ejecutivo Mercantil Oral Oralidad Mercantil 1 Acdo. Núm. Exp. 622/2024.

Secreto. Ejecutivo Mercantil Oral Oralidad Mercantil 1 Acdo. Núm. Exp. 818/2024.

Secreto. Ejecutivo Mercantil 1 Acdo. en Cuaderno_Amparo_Act. Núm. Exp. 942/2025 Amparo Directo Promov. por Parte Actora en contra Auto 03 de Octubre de 2025.

AUDIENCIAS

BBVA México, Sociedad Anónima, Institución de Banca Múltiple, Grupo Financiero BBVA México vs. Uscanga Cruz María Liliana. Ejecutivo Mercantil Oral Oralidad Mercantil. 1 Audiencia. Núm. Exp. 818/2025.

Durán Pons Mauricio Emmanuel vs. Rosas Chaparro Miguel Ángel. Otros Oralidad Mercantil. 1 Audiencia. Núm. Exp. 180/2024.

LA SECRETARIA DE ACUERDOS
LIC. BRENDA ARACELI OSORIO GRANJENO

SECRETARÍA "C"
ACUERDOS DEL 14 DE OCTUBRE DEL 2025

Aguilera Ruíz Juan José Carlos vs. Ruíz Ramos Rodrigo Víctor. Ejecutivo Mercantil 1 Acdo. Núm. Exp. 773/2024.

Banco Mercantil del Norte Sa vs. Laboratorios San Ángel S.A. Ejecutivo Mercantil Oral Oralidad Mercantil 1 Acdo. Núm. Exp. 1023/2025.

Banco Santander México, S.A., Institución de Banca Múltiple, Grupo Financiero Santander México vs. Comercializadora de Gestión Empresarial Aguilar Arellano, S.A. de C.V. y Sandoval Arellano Norma. Ejecutivo Mercantil Oral Mercantil 2 Acdos. Núm. Exp. 1069/2025.

Sofom Inbursa S.A. de C.V. Sofom E. R., Grupo Financiero Inbursa vs. Padilla Gutiérrez Renato Aldo. Otros Oralidad Mercantil 1 Acdo. Núm. Exp. 276/2024.

Sofom Inbursa S.A. de C.V. Sofom Er Grupo Financiero Inbursa vs. Prisciliano Francisco Artemio. Otros Oralidad Mercantil 1 Acdo. Núm. Exp. 919/2024.

EL SECRETARIO DE ACUERDOS
LIC. SAÚL LÓPEZ ARREDONDO

VIGÉSIMO SEXTO DE LO CIVIL DE PROCESO ORAL Y DE TUTELA DE DERECHOS HUMANOS DE LA CDMX

SECRETARÍA "A"
ACUERDOS DEL 14 DE OCTUBRE DEL 2025

Banco Azteca, S.A. Institución de Banca Múltiple, Dirección Fiduciaria, como Fideicomiso Irrevocable Traslativo de Domi. de Administración Inmobiliaria y Fuente de Pago, Identificado Con el Número vs. Segura González Juan Antonio. Oral Mercantil Exhibe Estados de Cuenta y Vista. 2 Acdos. Núm. Exp. 267/2023 Tomo III.

SOLO CONSULTA
SOLO CONSULTA
SOLO CONSULTA

Banco Santander México S.A. Institución de Banca Múltiple Grupo Financiero Santander México vs. Ruíz Caso José Ramón y Importaciones Everest Wines S.A. de C.V. y Inmobiliaria Olca, S.A. de C.V. y Inmobiliaria Merlot, S.A. de C.V. y Importaciones Interamericana S.A. de C.V. y Everest Wines And Spirits S.A. de C.V. y la Europea México, S.A. P. I. de C.V. y Quale Vinum, S.A. de C.V. Oral Mercantil Devolver Minuta. 1 Acdo. Núm. Exp. 87/2024 Tomo IV.

Corporativo Laudex Sapi de C.V. Sofom Enr vs. Calderón Cruz Luis Ángel. Oral Mercantil Desistimiento de la Instancia. 1 Acdo. Núm. Exp. 677/2024.

Daimler Financial Services México Sociedad de Responsabilidad Limitada de Capital Variable vs. Gutiérrez Flores Mónica Janet. Ejecutivo Mercantil Oral Mercantil Revoca. 1 Acdo. Núm. Exp. 334/2023.

Daimler Financial Services Sociedad Anónima de Capital Variable Sofom Enr vs. Jiménez Martínez José Alfredo. Providencias Precautorias Mercantil Desbloqueo Cuentas. Archivar Asunto. 1 Acdo. Núm. Exp. 691/2025.

De Los Santos Farrera María Gregoria y También Conocida como Ma. Gregoria de Los Santos vs. Banco Nacional de México Sa Integrante del Grupo Financiero Banamex y Tarjetas Banamex, S.A. de C.V. Sofom, Entidad Regulada, Oral Mercantil Fecha Entrega Billete. 1 Acdo. Núm. Exp. 71/2023 Tomo II.

Dis Soluciones Prendarias, Sociedad Anónima de Capital Variable vs. Presta Dinero, Sociedad Anónima de Capital Variable. Ejecutivo Mercantil Oficio BBVA. 1 Acdo. Núm. Exp. 700/2025.

Hindirsch y Chaim Sociedad Civil vs. Ciime Consultoría Integral en Informática de México S.A. de C.V., Inmobiliaria D.A.A.M.E.X. S.A. de C.V. y Martín Daniel Rodríguez Olvera 4 Acuerdos Providencias Precautorias Expedientillo Relativos al Exp. 987/2024.

Inmobiliaria el Águila de Tijuana Sociedad Anónima de Capital Variable y Ve Shira Sociedad Anónima Promotora de Inversión de Capital Variable vs. Total Play Telecomunicaciones Sociedad Anónima Promotora de Inversión de Capital Variable. Oral Mercantil Precluido Derecho de la Quejosa Exhibir Copias y Se Remite Al Tribunal. 1 Acdo. en Amparo. Núm. Exp. 91/2025 Amparo Directo.

Merlos Vargas Ramón vs. Gongora Rivera Eusebio. Ejecutivo Mercantil Oral Mercantil Oficio BBVA. 1 Acdo. Núm. Exp. 51/2024 Tomo II.

Préstamos Felices en 15 Minutos S.A. de C.V. Sofom Enr vs. Vallejo Hernández Irene. Ejecutivo Mercantil 1 Acdo. Núm. Exp. 277/2025.

Santos Solorio Alberto vs. Vázquez Molina Noé Ricardo. Ejecutivo Mercantil 1 Acdo. Núm. Exp. 831/2024.

Secreto. Ejecutivo Mercantil Admite. 1 Acdo. Núm. Exp. 1064/2025.

Secreto. Ejecutivo Mercantil Admite. 1 Acdo. Núm. Exp. 914/2025.

Secreto. Ejecutivo Mercantil Oral Oralidad Mercantil Exhibe Minuta-Expedir Copias Simples para Traslado. 1 Acdo. Núm. Exp. 637/2024.

Secreto. Ejecutivo Mercantil Prev. 1 Acdo. Núm. Exp. 1067/2025.

Secreto. Ejecutivo Mercantil Prevención. 1 Acdo. Núm. Exp. 1061/2025.

Secreto. Ejecutivo Mercantil Req Demanda Elec. 1 Acdo. Núm. Exp. 1087/2025.

Secreto. Providencias Precautorias Mercantil Pago. Girar Oficio Siara. 1 Acdo. Núm. Exp. 887/2025.

Secreto. Providencias Precautorias Mercantil Req Demanda Elec. 1 Acdo. Núm. Exp. 1084/2025.

AUDIENCIAS

Conservas la Costeña S.A. de C.V. vs. Víveres Santa Elena S.A. Aud. Prelim. (Concentrada Aud. Juicio) Oral Mercantil. 1 Audiencia. Núm. Exp. 471/2023.

Porte Petit Larrañaga Laura vs. Jalife Daher Jorge José. Desahogo Excepciones y Defensas. Se Señala Fecha Aud. Prelim. Ejecutivo Mercantil Oral Mercantil. 1 Audiencia. Núm. Exp. 807/2024.

SENTENCIA INTERLOCUTORIA

Conservas la Costeña S.A. de C.V. vs. Víveres Santa Elena S.A. Oral Mercantil 1 Núm. Exp. 471/2023

LA SECRETARIA DE ACUERDOS
LIC. GRACIELA CAMACHO CATALÁN

SECRETARÍA "B"
ACUERDOS DEL 14 DE OCTUBRE DEL 2025

Ayub Orozco Martha vs. Banco Nacional de México Sa Integrante del Grupo Financiero Banamex. Oral Mercantil Desahoga Vista y Fecha de Entrega de Billete. 1 Acdo. Núm. Exp. 948/2024.

Minera Mexicana el Rosario, Sociedad Anónima de Capital Variable. Ord. Mercantil Causa Ejecutoria Sobreseimiento. 2 Acdos. en Amparo. Núm. Exp. 5010/2025 Amparo Exp. 461/2025.

Secreto. Ejecutivo Mercantil Admite. 1 Acdo. Núm. Exp. 1058/2025.

Secreto. Ejecutivo Mercantil Desecha. 1 Acdo. Núm. Exp. 915/2025.

Secreto. Ejecutivo Mercantil Admite. 1 Acdo. Núm. Exp. 998/2025.

LA SECRETARIA DE ACUERDOS
LIC. ADRIANA SÁNCHEZ DEL CARMEN

SECRETARÍA "C"
ACUERDOS DEL 14 DE OCTUBRE DEL 2025

Banco Actinver Sociedad Anónima Institución de Banca Múltiple Grupo Financiero Actinver como Fiduciario del Fideicomiso Irrevocable F1401 Denominado, Fideicomiso Fibra Uno vs. Grupo Zethouse Inmobiliaria y Constructora, S. de R. L. de C.V. y Zetune López David y Zetune López José. Oral Mercantil Deberá Estarse. 3 Acdos. Núm. Exp. 276/2025.

Gsb Solutions S de R.L de C.V. vs. Ciep Comercio Internacional y Experiencias en Proyectos Constructivos Sapi de C.V. Oral Mercantil Elab Exh. 1 Acdo. Núm. Exp. 293/2025.

Hernández Martínez Gabriela y Sánchez Jara Fernando su Sucesión vs. Asersa Hd S.A. de C.V. y Hinojosa Pérez Eduardo. Ejecutivo Mercantil Oral Mercantil 1 Acdo. en Cuaderno_Amparo_Dem. Núm. Exp. 193/2024.

Mantenimiento Integral Csmx S.A. de C.V. vs. Mensajería Metropolitana S.A. de C.V. Oral Mercantil Desecha. 1 Acdo. Núm. Exp. 996/2025.

Martínez Méndez Allan vs. Seguros Atlas, S.A. Oral Mercantil Concluido por Pago. 1 Acdo. Núm. Exp. 429/2022 Tomo III.

Red Amigo Dal Sapi de C.V. Sofom Enr vs. Four Brik S.A. de C.V. y Rodríguez Tapia María Roxana. Ejecutivo Mercantil Oral Mercantil Devolución Documentos. 1 Acdo. Núm. Exp. 999/2025.

Secreto. Ejecutivo Mercantil Oral Mercantil Desecha. 1 Acdo. Núm. Exp. 1029/2025.

Secreto. Ejecutivo Mercantil Prev. 1 Acdo. Núm. Exp. 1063/2025.

Secreto. Ejecutivo Mercantil Dem Elec Req. 1 Acdo. Núm. Exp. 1076/2025.

Secreto. Oral Mercantil No Tramite. 1 Acdo. Núm. Exp. 1086/2025.

Secreto. Ejecutivo Mercantil Oral Mercantil Ordena Exhorto. 2 Acdos. Núm. Exp. 183/2025.

Secreto. Providencias Precautorias Mercantil Aut 6. 1 Acdo. en Incidente. Núm. Exp. 249/2023 Providencias Precautorias.

Secreto. Oral Mercantil Deberá Estarse. 1 Acdo. en Incidente. Núm. Exp. 751/2021 Prov Prec.

Secreto. Ejecutivo Mercantil Aut 6. 1 Acdo. Núm. Exp. 913/2025.

LA SECRETARIA DE ACUERDOS
LIC. ÉRIKA PÉREZ MALDONADO

VIGÉSIMO SÉPTIMO DE LO CIVIL DE PROCESO ORAL Y DE EXTINCIÓN DE DOMINIO

SECRETARÍA "A"
ACUERDOS DEL 14 DE OCTUBRE DEL 2025

Aguilar Vázquez Héctor Jaime vs. Banco Santander México Sa Institución de Banca Múltiple Grupo Financiero Santander México. Oral Civil Auto Requerimiento de Pago Voluntario. 1 Acdo. Núm. Exp. 343/2023.

Autofinanciamiento México S.A. de C.V. vs. Girón Nardo Mirta y Nardo Bernardina. Oral Mercantil Desecha Ejecutivo Mercantil Pagaré Veracruz Autofinanciamiento. 1 Acdo. Núm. Exp. 1082/2025.

Ávila Moyano Francisco Maximiliano vs. Rappi por Conducto de su Representante Legal y Banco Nacional de México Sa Citibanamex. Oral Mercantil Contestación de Demanda Oral Mercantil Tarjetas del Futuro. 1 Acdo. Núm. Exp. 341/2024.

Banco Mercantil del Norte, S.A. Institución de Banca Múltiple, Grupo Financiero Banorte vs. García López Rubicel y Ordaz Moya Olivia y García Ordaz Eduardo y Grupo Ferretero Rubicel, Sociedad Anónima de Capital Variable. Oral Mercantil Comparecencia de Ratif. -Parte Actora Se Desiste de la Instancia. 1 Acdo. Núm. Exp. 972/2025.

Banco Nacional de México Sa Integrante del Grupo Financiero Banamex vs. HSBC México Sa Institución de Banca Múltiple Grupo Financiero HSBC y Solution México S.A. de C.V. Oral Mercantil Prevención Oral Mercantil. 1 Acdo. Núm. Exp. 1072/2025.

Banco Santander S.A., Institución de Banca Múltiple, Grupo Financiero Santander Actuando Exclusivamente en su Carácter de Fiduciario en el Fideicomiso 320955. Oral Mercantil Oficio Federal Firme Resolución que Declaró Cumplida la Ejecutoria de Amparo. 1 Acdo. en Amparo. Núm. Exp. 152/2025 Amparo Directo Promov. por Banco Santander S.A.

SOLO CONSULTA
SOLO CONSULTA
SOLO CONSULTA

Caja de Previsión de la Policía Preventiva de la Ciudad de México vs. Escamilla López Marco Antonio. Oral Civil Auto Admis. Oral Civil Caja de Policía Preventiva. 1 Acdo. Núm. Exp. 1083/2025.

Carmona González María Estela vs. Arévalo León Hortensia María Isabel. Oral Civil Vista a la Parte Actora Con la Comparecencia. 1 Acdo. Núm. Exp. 222/2024.

Cortés Cespedes José Emiliano vs. BBVA México Sa Institución de Banca Múltiple Grupo Financiero BBVA México. Oral Mercantil Vista a la Parte Actora. 1 Acdo. Núm. Exp. 921/2024.

Cruz Prado Abel vs. Castillo Hernández Leonardo. Ejecutivo Mercantil Girar Oficio Siara para Inscripción de Embargo. 1 Acdo. Núm. Exp. 861/2025.

Dávalos Rivera Carlos vs. Ocampo Mining S.A. de C.V. Oral Mercantil Se Ordena Elaborar Exhorto. 1 Acdo. Núm. Exp. 123/2023.

Diagnose S.A. de C.V. vs. Qyv S.A. de C.V. Oral Mercantil Exhibe Acuses de Oficio. 1 Acdo. Núm. Exp. 902/2024.

Gestión de Servicios Especializados Igse S.A. de C.V. vs. Estudios Ggm S.A. de C.V. Oral Mercantil Contestación de Demanda Oral Mercantil. 1 Acdo. Núm. Exp. 341/2025.

Gómez Herrera Ma Concepción vs. Vázquez Hernández Carlos Manuel y Morales Rivas Ignacio y Yitani Baroudi Arlette. Ejecutivo Mercantil Oral Mercantil Cedula Diligenciada. 1 Acdo. Núm. Exp. 783/2022.

Hch Didsa, S.A. P. I. de C.V. vs. Operadora Cicsa, S.A. de C.V. Oral Mercantil Deberá Hacer la Conversión a Pesos Mexicanos Remite a Diverso Auto. 1 Acdo. Núm. Exp. 552/2023.

Iron Parts And Services S.A. de C.V. vs. Banco Mercantil del Norte Sa Institución de Banca Múltiple Grupo Financiero Banorte. Oral Mercantil Auto Exhibe Minuta. 1 Acdo. Núm. Exp. 242/2024 Principal.

Méndez de la Cruz Elisa del Carmen vs. Serrano y Serrano Yolanda Teresita su Sucesión y Fentanes Serrano Yolanda Teresita y Fentanes Serrano César y Fentanes Serrano Mariana y Fentanes Serrano Juan. Oral Mercantil Secretaria de Movilidad Contestación de Oficio. 1 Acdo. Núm. Exp. 691/2025.

Mérida Cabañas Leticia Ofelia vs. BBVA México Sa Institución de Banca Múltiple Grupo Financiero BBVA México. Oral Mercantil Se Ordena Entregar Cheque. 1 Acdo. Núm. Exp. 973/2024.

Norberto Cruz Rosa María y Ramírez Reyes Salvador vs. Metlife México S.A. de C.V. antes Metlife México S.A. Oral Mercantil 0953-2024 Vista a la Parte Actora. 1 Acdo. Núm. Exp. 953/2024.

Ortega Valdéspino Guillermina vs. Jacinto de Gómez María de Jesús. Oral Civil Auto Admis. Oral Civil. 1 Acdo. Núm. Exp. 1020/2025.

Pérez Herrera Beatriz Fabiola vs. Metlife México S.A. Oral Mercantil Notif. Personal de Llegada y Radicación de Autos. 1 Acdo. Núm. Exp. 413/2023.

Pérez Hidalgo Armando vs. Hidalgo Cruz Rosa y Mondragón Arias Ismael. Oral Civil Se Ordena Elaborar Oficio Al Archivo Judicial. 1 Acdo. Núm. Exp. 871/2021.

San Juan Granillo Norma Patricia vs. Perfiles y Herrería, S.A. de C.V. y Fonseca Esquivel José Everardo. Oral Mercantil Inc. de Liquidación de Intereses. 1 Acdo. en Otros. Núm. Exp. 402/2022 Tomo II.

Secreto. Ejecutivo Mercantil Comparecencia de Devolución de Documentos. 1 Acdo. Núm. Exp. 1043/2025.

Secreto. Ejecutivo Mercantil Desecha Ejecutivo Mercantil Proceso Escrito Demanda (Pagaré Estado de Tabasco) Nr Finance. 1 Acdo. Núm. Exp. 1061/2025.

Secreto. Oral Mercantil Desecha Ejecutivo Mercantil Pagaré Sonora Autofinanciamiento. 1 Acdo. Núm. Exp. 1062/2025.

Secreto. Providencias Precautorias Mercantil Desecha Ejecutivo Mercantil (Proceso Escrito) Publiseg Pagaré Veracruz. 1 Acdo. Núm. Exp. 1063/2025.

Secreto. Ejecutivo Mercantil Oral Mercantil Demanda Virtual (Requerimiento de Documentos). 1 Acdo. Núm. Exp. 1073/2025.

Secreto. Providencias Precautorias Mercantil Desecha Providencias Precautorias Crédito Único. 1 Acdo. Núm. Exp. 1081/2025.

Secreto. Ejecutivo Mercantil Oral Mercantil Oficio Ine. 2 Acdos. Núm. Exp. 221/2025.

Secreto. Ejecutivo Mercantil Aclara Dom. de la Parte Dem. y Se Ordena Elaborar Cedula de Notificación. 1 Acdo. Núm. Exp. 873/2025.

Secreto. Ejecutivo Mercantil Autr. de Personas. 1 Acdo. Núm. Exp. 913/2025.

Somohano Rezusta Mariela de Guadalupe vs. Uribe Pérez Héctor Eugenio. Oral Civil Prevención Oral Civil. 1 Acdo. Núm. Exp. 1071/2025.

Unifin Financiera S.A. B. de C.V. vs. Pacific Coast Produce, S. C., de R. L. de C.V. Oral Mercantil Exhibe Exh. Diligenciado. 1 Acdo. Núm. Exp. 641/2022.

Vázquez Soto Rubí vs. Bustamente Ávila Luz Adriana. Oral Civil Auto Requerimiento de Pago Voluntario. 1 Acdo. Núm. Exp. 821/2024.

Zona Multimarca S.A. de C.V. vs. Ruíz González Josué Raúl y Ruíz González Karina Alejandra y González Nava Martha Beatriz. Providencias Precautorias Mercantil Comparecencia de Ratif. -Parte Actora Se Desiste de Las Providencias Precautorias. 1 Acdo. Núm. Exp. 472/2025.

NO PUBLICADO

Secreto. Ejecutivo Mercantil Oral Mercantil Desecha Porque No Exhibió la Usb para Correr Traslado. 1 Acdo. Núm. Exp. 982/2025.

LA SECRETARIA DE ACUERDOS
LIC. GUADALUPE PÉREZ FERREIRA

SECRETARÍA "B"
ACUERDOS DEL 14 DE OCTUBRE DEL 2025

Banco Santander México, Sociedad Anónima, Institución de Banca Múltiple, Grupo Financiero Santander México vs. Inbec de México, S.A. de C.V. y Llano Obregón Manuel Arturo. Ejecutivo Mercantil Oral Mercantil 1 Acdo. Núm. Exp. 274/2022.

Carbo Flores Ernesto Alejandro vs. BBVA México Sa Institución de Banca Múltiple Grupo Financiero BBVA México. Oral Mercantil 1 Acdo. Núm. Exp. 566/2024.

Castillo Cobián Omar vs. Inmobiliaria 9 Sapi de C.V. Oral Mercantil 1 Acdo. Núm. Exp. 645/2021.

García Téllez Ruth Patricia vs. García Castillo Esperanza. Oral Civil 1 Acdo. Núm. Exp. 405/2025.

Hernández García Arturo Isidro vs. García Vda. de Hernández Alicia su Sucesión. Oral Civil 1 Acdo. Núm. Exp. 286/2024 Principal.

Secreto. Medios Preparatorios Mercantil 1 Acdo. Núm. Exp. 494/2025.

Secreto. Oral Mercantil 1 Acdo. Núm. Exp. 626/2024.

Secreto. Ejecutivo Mercantil 1 Acdo. Núm. Exp. 734/2025.

Secreto. Ejecutivo Mercantil Oral Mercantil 1 Acdo. Núm. Exp. 815/2025.

Sociedad Financiera Agropecuaria Sociedad Anónima de Capital Variable, Sociedad Financiera de Objeto Múltiple, Entidad No Regulada vs. Cañas Produce Spr de Rl, y Ingenio de Puga S.A. de C.V. y Compañía Panamericana de Comercio S.A. de C.V. Oral Mercantil 1 Acdo. Núm. Exp. 765/2022.

Villaseñor Jiménez Suess vs. Villamil Vda de Tommasi Isolina y También Conocida Conocida como Isolina Villamil Concha Vda. de Tommasi y Tommasi Villamil Carlos y Registro Público de la Propiedad y del Comercio de la Ciudad de México. Prescrip. Positiva Oralidad Civil 1 Acdo. Núm. Exp. 235/2024.

NO PUBLICADO

Fideicomiso para la Reconstrucción Integral de la Ciudad de México No 7579 2 y Comisión para la Reconstrucción de la Ciudad de México vs. Grupo Valrosa S.A. de C.V. Oral Mercantil 1 Acdo. No Pub del 13 de Octubre 2025 en Expedientillo. 1 Acdo. Núm. Exp. 516/2022.

AUDIENCIA

Gas Metropolitano S.A. de C.V. vs. Márquez Olvera María de Los Ángeles. Acta Mínima Aud. de Juic. Oral Mercantil. 1 Audiencia. Núm. Exp. 906/2024.

SENTENCIA INTERLOCUTORIA

Gas Metropolitano S.A. de C.V. vs. Márquez Olvera María de Los Ángeles. Oral Mercantil Sent. Def. 1 Núm. Exp. 906/2024

LA SECRETARIA DE ACUERDOS
LIC. ANA BERTHA RODRÍGUEZ GONZÁLEZ

SECRETARÍA "C"
ACUERDOS DEL 14 DE OCTUBRE DEL 2025

Autofinanciamiento México S.A. de C.V. vs. Arellano Fregoso Ricardo José León y Echanove Nieto Marisela y Sevilla Díaz Juan José. Oral Mercantil Oficio del Issste. 2 Acdos. Núm. Exp. 189/2025.

Chávez Chávez José Enrique vs. Rivera Peña José Antonio. Oral Civil Vista Con Oficio del Ine. 1 Acdo. Núm. Exp. 527/2023.

Corporativo Nrm S.A. de C.V. vs. Empresas Sermap S.A. de C.V. y Gallardo Arteaga Ernesto. Oral Mercantil Acta Mínima de Aud. de Juicio. 1 Acdo. Núm. Exp. 697/2022.

Csters S.A. de C.V. vs. Cyclus Producciones S.A. de C.V. y Vidrio Fernández Alejandra. Oral Mercantil Elaboraicón de Oficio. 2 Acdos. en Otros. Núm. Exp. 299/2022 Tomo II.

Del Río Saldívar Adrián vs. Scotiabank Inverlat Sa Institución de Banca Múltiple Grupo Financiero Scotiabank Inverlat. Oral Mercantil Autorización. 1 Acdo. Núm. Exp. 397/2022.

SOLO CONSULTA
SOLO CONSULTA
SOLO CONSULTA

Distribuidora Liverpool S.A. de C.V. vs. Orozco Ortega Beatriz Ariadna. Oral Mercantil Vista Con Exh. Sin Diligenciar. 1 Acdo. Núm. Exp. 757/2025.
Galicia Mendoza Victoria Hilda vs. Ortega Palafox Alfredo. Oral Civil Remitir Federal. 1 Acdo. en Amparo. Núm. Exp. 37/2024 Amparo Directo Promov. por la Demandada.
Galicia Mendoza Victoria Hilda vs. Ortega Palafox Alfredo. Oral Civil 1 Acdo. en Amparo. Núm. Exp. 37/2024 Cuad. de Amp. 1205/2025 Promov. por María Evelia Palafox Pozos y Evelia Palafox Pozos.
Gallegos López Jorge y Rojas Camacho Martha Patricia vs. Grupo Nacional Provincial Sab. Oral Mercantil Difiere Firma. 1 Acdo. Núm. Exp. 309/2024.
García Villa Salvador. Juris. Voluntaria Civil Recepción de Documentos. 1 Acdo. Núm. Exp. 1029/2025.
Gm Financial de México S.A. de C.V. Sofom Er vs. Woternoz S.A. de C.V. y Gómez Hernández Gustavo Aarón. Oral Mercantil 1 Acdo. Núm. Exp. 1070/2025.
Gobierno de la Ciudad de México vs. Pérez Cruz Paula. Extinción de Domi. Civil Acta Mínima de Aud. Preliminar. 1 Acdo. Núm. Exp. 368/2025.
González Cortés Gerson vs. Huerta Martínez Juana. Ejecutivo Mercantil 2 Acdos. Núm. Exp. 899/2024.
Hernández Castañeda Saturnino vs. Esquivel Basurto Miriam y Sánchez García Jesús y Sánchez Esquivel Kevin Giovani y Franco Arévalo Paola y Sánchez Esquivel Kelley y Sánchez Esquivel Kenia. Oral Civil Amparo. 1 Acdo. en Amparo. Núm. Exp. 498/2024 Cuad. de Amp. Directo Promov. por Miriam Esquivel Basurto.
Hernández Castañeda Saturnino vs. Esquivel Basurto Miriam y Sánchez García Jesús y Sánchez Esquivel Kevin Giovani y Franco Arévalo Paola y Sánchez Esquivel Kelley y Sánchez Esquivel Kenia. Oral Civil 1 Acdo. en Amparo. Núm. Exp. 498/2024 Cuad. de Amp. Directo Promov. por Jesús Sánchez García.
Hewlett Packard Operations México S. de R. L de C.V. vs. Operadora y Logística Sit S.A. de C.V. y Fernández Velázquez David. Ejecutivo Mercantil 1 Acdo. Núm. Exp. 349/2024.
Liquitech, S.A. P. I. de C.V. vs. Landin Cruz Carlos Manuel. Providencias Precautorias Mercantil 1 Acdo. Núm. Exp. 1087/2025.
López Gracia José Ignacio vs. Albornoz Ángeles Patricia. Oral Civil 1 Acdo. Núm. Exp. 1088/2025.
Mellado Escobar Yliana Leticia vs. Grupo Tecnológico Icma S.A. de C.V. Medios Preparatorios Mercantil Cedula Diligenciada. 1 Acdo. Núm. Exp. 888/2025.
Ovando Ulloa Viridiana vs. Banca Mifel Sociedad Anónima Institución de Banca Múltiple Mifel Grupo Financiero Mifel Fiduciaria del Fideicomiso 4659 2021 y Casasol Pedregal Sapi de C.V. y Península Desarrolladora de México III S de R.L. de C.V. Oral Mercantil Oficio del Imss. 1 Acdo. Núm. Exp. 890/2024.
Secreto. Ejecutivo Mercantil Elaboración de Cedula. 1 Acdo. Núm. Exp. 549/2025.
Secreto. Ejecutivo Mercantil Oral Mercantil 1 Acdo. Núm. Exp. 1077/2025.
Secreto. Ejecutivo Mercantil Oral Mercantil 1 Acdo. Núm. Exp. 1078/2025.
Secreto. Ejecutivo Mercantil Oral Mercantil 1 Acdo. Núm. Exp. 1080/2025.
Secreto. Ejecutivo Mercantil Oral Mercantil Cedula Sin Diligenciar. 1 Acdo. Núm. Exp. 270/2025.
Secreto. Ejecutivo Mercantil Remite a Diverso Auto. 1 Acdo. Núm. Exp. 417/2024.
Secreto. Nul. de Juic. Concluido Civil Glosa Expedientillo. 2 Acdos. Núm. Exp. 70/2020.
Secreto. Providencias Precautorias Mercantil Autorización. 1 Acdo. Núm. Exp. 278/2025.
Sistema de Crédito Automotriz S.A. de C.V. vs. Abad Ortiz Gloria. Ejecutivo Mercantil Oral Mercantil 1 Acdo. Núm. Exp. 1079/2025.
Transportando T de Inmediato Pg y Jg vs. Interland Transport. Oral Mercantil Recepción de Documentos. 1 Acdo. Núm. Exp. 998/2024.
Ua Assistance S.A. de C.V. vs. Travel And Fly Operadora S.A. de C.V. Medios Preparatorios Mercantil Audiencia. 1 Acdo. Núm. Exp. 589/2025.
Vargas Zamora Eduardo vs. BBVA Bancomer Sa Institución de Banca Múltiple Grupo Financiero BBVA Bancomer y Actualmente BBVA México Sa Institución de Banca Múltiple Grupo Financiero BBVA México. Oral Mercantil 1 Acdo. Núm. Exp. 179/2024.
Volkswagen Leasing S.A. de C.V. vs. Woternoz S.A. de C.V. y Gómez Hernández Gustavo Aarón. Oral Mercantil Elaboraicón de Oficios. 1 Acdo. Núm. Exp. 399/2025.
Xolalpa Ríos Silvia y López Jiménez Tomás Ricardo vs. Vázquez Jiménez Martha y Caracheo Rojas Benjamín y Vázquez de la Rosa Fernando. Oral Civil Elaboración de Cedula. 1 Acdo. Núm. Exp. 590/2023.

SENTENCIA INTERLOCUTORIA

Corporativo Nrm S.A. de C.V. vs. Empresas Sermap S.A. de C.V. y Gallardo Arteaga Ernesto. Oral Mercantil Sent. Def. 1 Núm. Exp. 697/2022

SENTENCIA INTERLOCUTORIA

Crédito Único S.A. de C.V. Sofom Enr vs. St Jour Emmanuel. Providencias Precautorias Mercantil Sent. Interl. 1 Núm. Exp. 997/2025
Red Amigo Dal Sapi de C.V. Sofom Enr vs. Dagoe S.A. de C.V. y Cervantes Islas Ana Lilia. Ejecutivo Mercantil Sent. Interl. 1 Núm. Exp. 998/2025

LA SECRETARIA DE ACUERDOS
LIC. PATRICIA MINERVA CABALLERO AGUILAR

VIGÉSIMO OCTAVO DE LO CIVIL DE PROCESO ORAL Y DE EXTINCIÓN DE DOMINIO

SECRETARÌA "A"
ACUERDOS DEL 14 DE OCTUBRE DEL 2025

Acevedo Luna Gerardo Iovan vs. Bautista Márquez Elena. Ord. Civil 1 Acdo. Núm. Exp. 1071/2025.
Banco Autofin México Sa Institución de Banca Múltiple vs. Tecnología y Gastronómica Grensa S.A. de C.V. y Gálvez Vargas Naylea Josemin. Ejecutivo Mercantil Oficio Vista. 1 Acdo. Núm. Exp. 507/2025.
Color Con de México S de R.L. de C.V. vs. Laboratorios Vanquish S.A. de C.V. Providencias Precautorias Mercantil Dada. 1 Acdo. Núm. Exp. 96/2024 Providencias Precautorias.
Flores Gutiérrez Érika Karen y Cruz Quiroz José de Jesús vs. Casainox S.A. de C.V. y Cárdenas García Martín Raúl. Resc. de Contrato Oralidad Mercantil Informe. 1 Acdo. Núm. Exp. 267/2025.
García Castillo Tonatiuh vs. Ge Seguridad en su Vivienda S de R.L. y Contreras Dordelly Carlos Javier y Contreras Dordelly Luisset Naxhielli y Contreras Dordelly Daniel y Contreras Dordelly José Luis y Dordelly Bezares Alma Rosa. Prescrip. Positiva Oralidad Civil 1 Acdo. Núm. Exp. 471/2024.
Hernández Sánchez Sebastián Bonifacio vs. Fernández Trujillo Alfredo y Promotora Tarimbaro S.A. de C.V. Oral Civil Aclare. 1 Acdo. Núm. Exp. 467/2023.
Navistar Financial S.A. de C.V., Sofom, E. R vs. Álvarez García José Alfredo. Ejecutivo Mercantil Oral Oralidad Mercantil Llegada Autos. 1 Acdo. Núm. Exp. 1074/2021 Principal.
Praxair México S de R.L. de C.V. vs. Troquelados Automotrices Gaviotas S.A. de C.V. Oral Mercantil Exhiba Traslado. 1 Acdo. Núm. Exp. 194/2021 Tomo II.
Secreto. Ejecutivo Mercantil 2 Acdos. Núm. Exp. 1051/2025.
Secreto. Ejecutivo Mercantil Oral Mercantil Practicada. 2 Acdos. Núm. Exp. 410/2025.

EL SECRETARIO DE ACUERDOS
LIC. JOSÉ ALBERTO MARTÍNEZ FRAGOSO

SECRETARÍA "B"
ACUERDOS DEL 14 DE OCTUBRE DEL 2025

Autofinanciamiento México S.A. de C.V. vs. Sagrero Sánchez Cándido y Sagrero Cruz Moisés y Cruz Martínez Rosa. Oral Mercantil 1 Acdo. Núm. Exp. 1062/2025.
BBVA México Sa Institución de Banca Múltiple Grupo Financiero BBVA México vs. Istmo Dubai Sapi de C.V. y Pardo Escobar Alexis y Escobar Terán Hermis. Oral Mercantil 1 Acdo. Núm. Exp. 1008/2025.
Ford Credit de México, S.A. de C.V. Sofom E. R vs. Flores Rodríguez Carolina. Ejecutivo Mercantil 1 Acdo. Núm. Exp. 1072/2025.
Grupo Bou S.A. de C.V. vs. Consorcio Domina Abundia S.A. de C.V. Ejecutivo Mercantil Oral Oralidad Mercantil 1 Acdo. en Amparo. Núm. Exp. 695/2023 Amp. 436/2025-4.
Nr Finance México, S.A. de C.V. vs. Benavides Cobos Arturo David. Ejecutivo Mercantil 1 Acdo. Núm. Exp. 1078/2025.
Secreto. Ejecutivo Mercantil 1 Acdo. Núm. Exp. 1055/2025.
Secreto. Ejecutivo Mercantil 1 Acdo. Núm. Exp. 1058/2025.
Sistema de Crédito Automotriz, S.A. de C.V. vs. Sierra Camacho Ramón y Camacho Anaya María Juana. Ejecutivo Mercantil 1 Acdo. Núm. Exp. 1080/2025.

NO PUBLICADOS

SOLO CONSULTA
SOLO CONSULTA
SOLO CONSULTA

Javelina Construction Inc. S.A. de C.V. vs. Constructora de Obras Civiles y Marítimas Ivjadi S.A. de C.V. Cump. de Contrato Oralidad Mercantil 2 Acdos. Núm. Exp. 50/2024.
Latapi Artigas Martha vs. Sip Capital S.A. de C.V. Sofom Enr. Cump. de Contrato Oralidad Mercantil 1 Acdo. Núm. Exp. 155/2024.
Secreto. Ejecutivo Mercantil Oral Oralidad Mercantil 1 Acdo. Núm. Exp. 142/2024.
Secreto. Ejecutivo Mercantil 1 Acdo. en Incidente. Núm. Exp. 655/2025.
Secreto. Ejecutivo Mercantil 1 Acdo. Núm. Exp. 758/2024.
AUDIENCIA
Mobility Global S.A. de C.V. vs. Apiro Ingeniería S.A. de C.V. y Espinosa Caballero María de Jesús. Acta Mínima Cump. de Contrato Oralidad Mercantil. 1 Audiencia. Núm. Exp. 472/2024.
SENTENCIA INTERLOCUTORIA
Mobility Global S.A. de C.V. vs. Apiro Ingeniería S.A. de C.V. y Espinosa Caballero María de Jesús. Cump. de Contrato Oralidad Mercantil Sent. Def. 1 Núm. Exp. 472/2024

LA SECRETARIA DE ACUERDOS
LIC. YAZMÍN VÁZQUEZ LONGINO

SECRETARÍA "C"
ACUERDOS DEL 14 DE OCTUBRE DEL 2025

Agronegocios Laad, S.A. de C.V., Sofom, Enr vs. Bonita Fresh, Spr de Rl. Ejecutivo Mercantil 1 Acdo. Núm. Exp. 1089/2025.
Bancomext vs. Ramírez de la Rocha Elizabeth y Martínez Salinas Noel y Ares Comercio de Metales, S. de R. L. de C.V. Oral Mercantil 1 Acdo. en Amparo. Núm. Exp. 760/2025 Amp. Indirecto 1254/2025-IV.
Sociedad Financiera Agropecuaria, S.A. de C.V., Sofom, E. N. R vs. Asociación Local de Productores de Caña Pujiltic, A.C. y Cía. Azucarera la Fe Sociedad Anónima de Capital Variable. Oral Mercantil 1 Acdo. en Amparo. Núm. Exp. 19/2021 Amparo Directo.

EL SECRETARIO DE ACUERDOS
LIC. JOSÉ ALBERTO MARTÍNEZ FRAGOSO

VIGÉSIMO NOVENO DE LO CIVIL DE PROCESO ORAL Y DE TUTELA DE DERECHOS HUMANOS DE LA CIUDAD DE MÉXICO

SECRETARÍA "A"
ACUERDOS DEL 14 DE OCTUBRE DEL 2025

Banco Autofin México S.A. de Institución de Banca Múltiple vs. Marín Guzmán Raúl. Oral Mercantil Prevención. 1 Acdo. Núm. Exp. 1020/2025.
Banco Mercantil del Norte Sa Institución de Banca Múltiple Grupo Financiero Banorte vs. Derivados de Caña S.A. de C.V. y Vargas Trejo Luis Alberto. Ejecutivo Mercantil Oral Oralidad Mercantil Inc. Providencias Precautorias. 2 Acdos. en Incidente. Núm. Exp. 382/2025 Inc. Providencias Precautorias.
Banco Mercantil del Norte Sa Institución de Banca Múltiple Grupo Financiero Banorte vs. María del Socorro. Ejecutivo Mercantil Ejec. Merc. Escrito. 1 Acdo. Núm. Exp. 292/2025.
Banco Mercantil del Norte Sa Institución de Banca Múltiple Grupo Financiero Banorte vs. María del Socorro. Ejecutivo Mercantil Interpone Recurso Queja. 1 Acdo. en Amparo. Núm. Exp. 292/2025 728/2025.
BBVA México Sa Institución de Banca Múltiple Grupo Financiero BBVA México vs. Mb Supplies S.A. de C.V. y Hernández Navarrete Hernán y de la Cruz Hernández Isabel. Oral Mercantil Oral Mercantil. 1 Acdo. Núm. Exp. 493/2025.
BBVA México Sa Institución de Banca Múltiple Grupo Financiero BBVA México vs. Mb Supplies S.A. de C.V. y Hernández Navarrete Hernán y de la Cruz Hernández Isabel. Oral Mercantil Inc. de Providencias Precautorias. 1 Acdo. en Incidente. Núm. Exp. 493/2025 Providencias Precautorias.
Jva Inc. México S.A. de C.V. vs. Parque Industrial Morelos Zacatecas S.A. de C.V. Oral Mercantil Rinde Informe Imss. 1 Acdo. Núm. Exp. 232/2025.
Monto Fácil Sociedad Anónima Promotora de Inversión de Capital Variable Sociedad Financiera de Objeto Múltiple Entidad No Regulada vs. Chávez Romero Gerardo. Ejecutivo Mercantil Computo Emplazamiento. 2 Acdos. Núm. Exp. 951/2024.
Ortiz Luna Emilio vs. Alcantar Rodríguez Fátima. Oral Civil Nuevo Dom. Exhorto. 1 Acdo. Núm. Exp. 330/2025.
Piña Escobedo Bertha vs. Star Leader Sapi de C.V. Oral Mercantil Oficio Fgj. 1 Acdo. Núm. Exp. 163/2024.
Reparación y Reciclado de Equipo para Cine y Televisión S.A. de C.V. vs. Banco Nacional de México Sa Integrante del Grupo Financiero Banamex. Oral Mercantil Exhibe Billete. 1 Acdo. Núm. Exp. 183/2024.
Secreto. Ejecutivo Mercantil Ejecutivo Mercantil Escrito. 1 Acdo. Núm. Exp. 1013/2025.
Secreto. Ejecutivo Mercantil Admisorio. 1 Acdo. Núm. Exp. 1031/2025.
Secreto. Ejecutivo Mercantil Oral Oralidad Mercantil Nuevo por Sigj. 1 Acdo. Núm. Exp. 1071/2025.
Secreto. Ejecutivo Mercantil Ejecutivo Mercantil Escrito. 1 Acdo. Núm. Exp. 1072/2025.
Secreto. Ejecutivo Mercantil Nuevo por Sigj. 1 Acdo. Núm. Exp. 1073/2025.
Secreto. Ejecutivo Mercantil Rinde Informe Sat. 1 Acdo. Núm. Exp. 472/2025.
Secreto. Ejecutivo Mercantil Glosese. 1 Acdo. Núm. Exp. 713/2025.
Secreto. Ejecutivo Mercantil Glosese Asesoes en Pensiones. 2 Acdos. Núm. Exp. 831/2025.
Secreto. Ejecutivo Mercantil Glosese. 1 Acdo. Núm. Exp. 961/2025.
Vilchis Cortés María Teresa vs. Equipos Computacionales de México S.A. de C.V. Oral Mercantil Vista. 1 Acdo. Núm. Exp. 51/2024.
NO PUBLICADO
Secreto. Providencias Precautorias Oral Mercantil Desechamiento. 1 Acdo. Núm. Exp. 1022/2025.
AUDIENCIA
Zárate Velázquez Silvia Ivethe vs. Solución de Activos Residenciales S de R.L. de C.V. Oral Civil. 1 Audiencia. Núm. Exp. 833/2024.

EL SECRETARIO DE ACUERDOS
LIC. JOSÉ OSCAR DÍAZ CASTAÑEDA

SECRETARÍA "B"
ACUERDOS DEL 14 DE OCTUBRE DEL 2025

Banco Santander México, S.A., Institución de Banca Múltiple, Gru Po Financiero Santander México vs. Salguero Valenzuela Alma Gracia y Valle Favela Ángel Alberto. Oral Mercantil Previene. 1 Acdo. Núm. Exp. 1036/2025.
Kubo Financiero S.A. de C.V. Sfp vs. Márquez Blanco María Aurelia. Oral Mercantil Exh. Sin Diligenciar. 1 Acdo. Núm. Exp. 604/2024.
Limón Rodríguez Gerardo Arturo vs. Heredia Velasco Walter Edwing. Ejecutivo Mercantil Exh. Sin Diligenciar. 1 Acdo. Núm. Exp. 684/2025.
Pedraza Saucedo Amalia vs. Picos Molina Gabriela y Velázquez Soriano Mario Emilio. Ejecutivo Mercantil Exh. Sin Diligenciar. 1 Acdo. Núm. Exp. 846/2025.
Reyes Nájera Alicia vs. HSBC México Sa Institución de Banca Múltiple Grupo Financiero HSBC. Oral Mercantil Previene. 1 Acdo. Núm. Exp. 1065/2025.
NO PUBLICADO
Medina Hernández Ignacio Fernando vs. Cabañas Ruíz Verónica. Ejecutivo Mercantil Desechamiento. 1 Acdo. Núm. Exp. 1056/2025.
AUDIENCIAS
Lobato Andrade Irma vs. Seguros Azteca S.A. de C.V. Acta Minima Continuación Aud. de Juic. Oral Mercantil. 1 Audiencia. Núm. Exp. 795/2024.
Meneses Martínez Ernesto vs. Grupo Taanah K Uh Sociedad Civil. Reb. Fecha Aud. Prelim. Oral Civil. 1 Audiencia. Núm. Exp. 485/2025.

EL SECRETARIO DE ACUERDOS
LIC. ALEJANDRO MONGE PÉREZ

SECRETARÍA "C"
ACUERDOS DEL 14 DE OCTUBRE DEL 2025

Aguas Sánchez Ernesto vs. Flores Rodríguez Óscar Arturo. Ejecutivo Mercantil Respuesta Ine. 2 Acdos. Núm. Exp. 577/2025.
Álvarez Zamora José Luis vs. Construcciones Residenciales del Sur S.A. de C.V. y Ruíz Vázquez Alfonso. Oral Mercantil Ticket de Pago. 1 Acdo. Núm. Exp. 468/2024.
Banco Santander México Sa Institución de Banca Múltiple Grupo Financiero Santander México vs. Espinosa Martínez Omar. Ejecutivo Mercantil Percial en Contabilidad. 3 Acdos. Núm. Exp. 119/2025.

SOLO CONSULTA
SOLO CONSULTA
SOLO CONSULTA

Banco Santander México Sa Institución de Banca Múltiple Grupo Financiero Santander México vs. Morales Cantón Virgilio. Ejecutivo Mercantil Agréguese. 1 Acdo. en Incidente. Núm. Exp. 357/2025 Providencia Precautoria.

BBVA México, S.A., Institución de Banca Múltiple, Grupo Financiero BBVA México vs. Nandog Pet Company, S de R. L. de C.V. y Chedraui Jastrow Isaac y Chedraui Jastrow Eduardo. Oral Mercantil Requerimiento. 1 Acdo. Núm. Exp. 1067/2025.

BBVA México, S.A., Institución de Banca Múltiple, Grupo Financiero BBVA México vs. Nandog Pet Company, S. de R. L. de C.V. y Chedraui Jastrow Isaac y Chedraui Jastrow Eduardo. Oral Mercantil Requerimiento. 1 Acdo. Núm. Exp. 1068/2025.

BBVA México, Sociedad Anónima, Institución de Banca Múltiple, Grupo Financiero BBVA México vs. Camacho Gazca Nahun Isaac. Oral Mercantil Ced. Sin Diligenciar. 1 Acdo. Núm. Exp. 818/2025.

Gm Financial de México S.A. de C.V. Sofom Er vs. Avilan Guzmán Zureylis Yackelines. Oral Mercantil Admisión. 1 Acdo. Núm. Exp. 1070/2025.

Médica Sur Sab de C.V. vs. Martínez Magdaleno Espinosa Laura Naghly y Espinoza Hernández Laura Eugenia. Oral Mercantil Ced. Sin Diligenciar. 1 Acdo. Núm. Exp. 800/2025.

Monto Fácil Sapi de C.V. Sofom Enr vs. Moreno Basurto Sergio. Ejecutivo Mercantil Dese. 1 Acdo. Núm. Exp. 1009/2025.

Quintero Oria Alejandra vs. Silva Picazo Gabriela. Oral Mercantil Causa Ejecutoria. 1 Acdo. Núm. Exp. 177/2024.

Tapia César Mariana vs. Chubb Seguros México S.A. Oral Mercantil No Ha Lugar. 1 Acdo. en Amparo. Núm. Exp. 377/2024.

Toyota Financial Services México S.A. de C.V. vs. Servicios de Ingeniería y Arquitectura Gamal S.A. de C.V. y Rojas Ruíz Jorge Ramón. Ejecutivo Mercantil Oral Oralidad Mercantil Nueva Cuenta. 1 Acdo. Núm. Exp. 990/2025.

NO PUBLICADOS

Arce Ahuja Leonardo vs. Hdi Seguros S.A. de C.V. Oral Mercantil Certificación Término. 2 Acdos. Núm. Exp. 927/2024.

Banco Santander México, Sociedad Anónima, Institución de Banca Múltiple, Grupo Financiero Santander México vs. Servicios Empresariales Yunak S.A. de C.V. y Arizmendi Delgado David. Providencias Precautorias Oral Mercantil Requerimiento. 1 Acdo. Núm. Exp. 1059/2025.

Barrios Riveron Graciela vs. Isidro Velazco Cristina. Oral Mercantil Requerimiento. 1 Acdo. Núm. Exp. 1057/2025.

Holcim México Operaciones S.A. de C.V. vs. Abarca Adame Luis Armando y Montiel Álvarez Ana Paola. Ejecutivo Mercantil Oral Oralidad Mercantil Suspensión. 2 Acdos. en Seccion_De_Ejecución. Núm. Exp. 207/2024 Secc. de Ejecución.

Rojas González Alicia vs. Promotora Tarimbaro S.A. de C.V. Oral Civil Ordena Cédula. 1 Acdo. Núm. Exp. 767/2022.

Ruíz Pedrero Armando vs. Seguros Monterrey New York Life S.A. de C.V. Oral Mercantil 1 Acdo. Núm. Exp. 199/2025.

AUDIENCIA

Romero Sanabria Brandon Erik vs. Grupo Consultoría Mercados y Derivados, Asesro en Inversiones Independiente, S.A. P. I. de C.V. Cita Aud. Prelim. Ejecutivo Mercantil. 1 Audiencia. Núm. Exp. 589/2024.

EL SECRETARIO DE ACUERDOS
LIC. ALEJANDRO MONGE PÉREZ

TRIGÉSIMO DE LO CIVIL DE PROCESO ORAL

SECRETARÍA "A"
ACUERDOS DEL 14 DE OCTUBRE DEL 2025

Banco Santander México Sa Institución de Banca Múltiple Grupo Financiero Santander México vs. Rosas Carretero Francisco Javier. Ejecutivo Mercantil Certificación de Envío de Siara. 1 Acdo. Núm. Exp. 682/2024.

Banco Santander México, Sociedad Anónima, Institución de Banca Múltiple, Grupo Financiero Santander México vs. Rosales Incera Carlos Enrique. Ejecutivo Mercantil Certificación de Envío de Siara. 1 Acdo. Núm. Exp. 373/2025 Expediente.

BBVA México Sociedad Anónima Institución de Banca Múltiple Grupo Financiero BBVA México vs. Sánchez Victoria Teresa. Oral Mercantil Certificación de Envío de Siara. 1 Acdo. en Otros. Núm. Exp. 933/2025 Inc. de Providencias Precautorias.

Cedillo Rodríguez Juan Manuel, su Sucesión vs. Adrián Ríos Arriaga. Oral Civil 1 Acdo. Núm. Exp. 41/2021.

Contenedores del Norte S.A. de C.V. vs. Ramírez Ordenain Eduardo y Reynoso Escatell Margarita María y Ramírez Reynoso Alejandro. Ejecutivo Mercantil Imss. 1 Acdo. Núm. Exp. 472/2025 Expediente.

Cresta del Valle, Sociedad Anónima de Capital Variable vs. Reyes Jerónimo Alejandro y Martínez Galindo María del Socorro Laura y Martínez Galindo Juan Gerardo. Ejecutivo Mercantil Vista. 2 Acdos. Núm. Exp. 922/2024.

Cruz Delgado Gabriel Christian vs. Tarjetas Banamex S.A. de C.V. Sofom Er Integrante del Grupo Financiero Banamex. Oral Mercantil Ced Sin. 1 Acdo. Núm. Exp. 913/2025 Expediente.

Embutidos Finos Los Andes S.A. de C.V. vs. Grapas Nacionales de México S.A. de C.V. Otros Oralidad Mercantil Certificación de Envío de Siara. 1 Acdo. Núm. Exp. 762/2022.

Fallena Cohen Elías vs. Mi Album, S.A. de C.V. y Mi Servicios de Administración, S.A. de C.V. Oral Civil Elab Ced. 1 Acdo. Núm. Exp. 731/2025 Expediente.

Ford Credit de México S.A. de C.V. Sociedad Financiera de Objeto Múltiple Entidad Regulada vs. Grupo Constructor Urbano e Infraestructura S.A. de C.V. y Pérez Barroso Christian. Ejecutivo Mercantil Certificación de Envío de Siara. 1 Acdo. Núm. Exp. 1002/2024.

Garibay Varela Lydia vs. Banco Nacional de México, S.A., Integrante del Grupo Financiero Banamex. Oral Mercantil Desechado. 1 Acdo. Núm. Exp. 1012/2025 Expediente.

Generación Potencia y Servicios S.A. de C.V. vs. Polioles S.A. de C.V. Medios Preparatorios Mercantil Desechado. 1 Acdo. Núm. Exp. 983/2025 Expediente.

González Chapol Leónides vs. Zaar Activos Patrimoniales Sapi de C.V. Otros Oralidad Mercantil Dispo. 1 Acdo. Núm. Exp. 942/2024.

Medaid, S.A. P. I. de C.V. vs. García Hernández Roberto. Ejecutivo Mercantil Desechado. 1 Acdo. Núm. Exp. 972/2025 Expediente.

Pineda Ávila Martha y Daniel Rosales Paniagua vs. María Silvia Vázquez Gutiérrez y Eulalio Hernández Castro. Oral Civil Copias Al Mp. 1 Acdo. Núm. Exp. 341/2021.

Rivera Rueda Germán vs. Aerovías de México S.A. de C.V. Otros Oralidad Mercantil 2 Acdos. Núm. Exp. 341/2024.

Rivera Rueda Germán vs. Aerovías de México S.A. de C.V. Otros Oralidad Mercantil 1 Acdo. en Amparo. Núm. Exp. 341/2024 Amparo D. C. 690/2024.

Rivera Rueda Germán vs. Aerovías de México S.A. de C.V. Oral Mercantil Cuad. de Amp. Directo Actor. 1 Acdo. en Amparo. Núm. Exp. 341/2024 Cuad. de Amp. Directo Interpuesto por la Parte Actora.

Secreto. Ejecutivo Mercantil Remitir Al Archivo. 1 Acdo. Núm. Exp. 1081/2025 Expediente.

Secreto. Ejecutivo Mercantil 1 Acdo. Núm. Exp. 1082/2025 Providencias Precautorias.

Secreto. Oral Mercantil Cuad. de Inc. de Providencias Precautorias. 1 Acdo. en Incidente. Núm. Exp. 280/2025 Providencia Precautoria.

Sistema de Crédito Automotriz S.A. de C.V. vs. Gutiérrez García Juan Carlos. Ejecutivo Mercantil Desechado. 1 Acdo. Núm. Exp. 1021/2025 Expediente.

Sparta Motors Sociedad de Responsabilidad Limitada de Capital Variable vs. Rent a Trailer Sociedad Anónima de Capital Variable y Utility Trailers de México Sociedad Promotora de Inversión de Capital Variable y García Díaz Gabriel. Ejecutivo Mercantil Se Reserva. 1 Acdo. Núm. Exp. 841/2025 Expediente.

Toscano Velasco Miguel Ángel vs. Silva Martínez Abel y Competividad Global en Comunicaciobes Sima S.A. de C.V. Ejecutivo Mercantil Desechado. 1 Acdo. Núm. Exp. 961/2025 Expediente.

Uvi Tech, S.A. P. I. de C.V. vs. Guevara González Nora. Juris. Voluntaria Mercantil Desechado. 1 Acdo. Núm. Exp. 993/2025 Expediente}.

Vargas Mogollan María Concepción vs. Xilo Rivera María de la Luz y López Martínez José Luis. Oral Civil Desechado. 1 Acdo. Núm. Exp. 981/2025 Expediente.

Velasco López Luis vs. García Gómez Diana. Ord. Civil Vista. 1 Acdo. en Expedientillo. Núm. Exp. 201/2020 Expedientillo.

NO PUBLICADOS

Rivera Rueda Germán vs. Aerovías de México S.A. de C.V. Otros Oralidad Mercantil 1 Acdo. Núm. Exp. 341/2024.

Soberanes Bobadilla Flora vs. Escobar Barrón José Ramón. Otros Oralidad Mercantil Cuad. de Amp. Directo No Publicado. 2 Acdos. Núm. Exp. 32/2025 Amparo Directo Promov. por José Ramón Escobar Barrón.

EL SECRETARIO DE ACUERDOS
LIC. MANUEL MEZA GIL

SOLO CONSULTA
SOLO CONSULTA
SOLO CONSULTA

SECRETARÍA "B"
ACUERDOS DEL 14 DE OCTUBRE DEL 2025

Banco Base Sa Institución de Banca Múltiple Grupo Financiero Base vs. Rihum Comercializadora S de R.L. de C.V. y Ochomogo Flores Guillermina y Jiménez López Ricardo Jorge Luis. Providencias Precautorias Oral Mercantil 2 Acdos. Núm. Exp. 625/2024.
Banco Base Sa Institución de Banca Múltiple Grupo Financiero Base vs. Rihum Comercializadora S de R.L. de C.V. y Ochomogo Flores Guillermina y Jiménez López Ricardo Jorge Luis. Providencias Precautorias Oral Mercantil 1 Acdo. en Amparo. Núm. Exp. 625/2024 Amparo Indirecto 1065/2025-II.
Banco Regional Sa Ibm Banregio Grupo Financiero Hey Banco vs. Tavata Distribuciones S.A. de C.V. y Ruvalcaba y Lara Octavio Alejandro y Lara Di Lauro María Teresa de Jesús. Providencias Precautorias Mercantil 1 Acdo. Núm. Exp. 740/2024.
Compañía de Teléfonos y Bienes Raíces S.A. de C.V. vs. Domínguez Sánchez Porfirio. Oral Civil 1 Acdo. Núm. Exp. 1064/2025 Expediente.
Fideicomiso para la Reconstrucción Integral de la Ciudad de México Número 7579 2 y Comisión para la Reconstrucción de la Ciudad de México vs. Construcciones y Mantenimiento Buenaventura S.A. de C.V. Otros Oralidad Mercantil 2 Acdos. Núm. Exp. 985/2024.
Gálvez García María Delfina Eduwigis vs. Instituto del Fondo Nacional de la Vivienda para los Trabajadores. Otros Oralidad Civil 1 Acdo. Núm. Exp. 904/2024.
González y Vera Alejandro Sirahuen vs. Vedova Cozzi Massimo Della y Cedano Grijalva y Galera Gladys Carolina. Oral Mercantil 1 Acdo. Núm. Exp. 606/2025 Expediente.
León Hernández Carlos vs. Arreguín Rodríguez Víctor Manuel. Nul. de Juic. Concluido Civil 1 Acdo. Núm. Exp. 196/2021.
Libertad Servicios Financieros S.A. de C.V. Sfp vs. Ligh Graphics S.A. de C.V. y Caballero Cruzaley Marcelino. Ejecutivo Mercantil 1 Acdo. Núm. Exp. 1005/2025 Expediente.
Manufactura Mexicana de Partes de Automóviles S.A. de C.V. vs. Grupo Industrial Herkel S.A. de C.V. Otros Oralidad Mercantil 1 Acdo. Núm. Exp. 654/2024.
Munster Mora Kurt Samuel vs. Mora Islas Sara Georgina. Ejecutivo Mercantil 1 Acdo. Núm. Exp. 746/2025 Expediente.
Razy Dragon Llc vs. Quintanilla Hernández Manfred Mauricio. Otros Oralidad Mercantil 1 Acdo. en Incidente. Núm. Exp. 595/2023 Tomo 2 Providencia Prec.
Razy Dragon Llc vs. Zamora Hernández Arturo. Otros Oralidad Mercantil 1 Acdo. Núm. Exp. 595/2023.
Secreto. Ejecutivo Mercantil 1 Acdo. en Incidente. Núm. Exp. 1005/2025 Inc. Providencia Prec.
Secreto. Ejecutivo Mercantil 1 Acdo. Núm. Exp. 1066/2025 Expediente.
Secreto. Oral Mercantil 1 Acdo. Núm. Exp. 1070/2025 Expediente.
Secreto. Providencias Precautorias Mercantil 1 Acdo. Núm. Exp. 1074/2025 Expediente.
Secreto. Ejecutivo Mercantil 1 Acdo. Núm. Exp. 904/2025 Expediente.
Vargas Santamaría José Bernardo vs. Axa Seguros S.A. de C.V. Otros Oralidad Mercantil 1 Acdo. en Amparo. Núm. Exp. 26/2025 Amparo Directo Demandada.
Vargas Santamaría José Bernardo vs. Axa Seguros S.A. de C.V. Otros Oralidad Mercantil 1 Acdo. en Expedientillo. Núm. Exp. 26/2025 Expedientillo.
Ybarra García Joaquín vs. Scotiabank Inverlat Sa Institución de Banca Múltiple Grupo Financiero Scotiabank Inverlat. Oral Mercantil 1 Acdo. Núm. Exp. 1004/2025 Expediente.
NO PUBLICADOS
Cárdenas Rioseco Mónica vs. Del Moral Rosales María Antonieta y Caballero Rosique Eduardo Antonio. Oral Mercantil 1 Acdo. Núm. Exp. 620/2025 Expediente.
González Arce Humberto vs. Mapfre México S.A. Oral Mercantil 1 Acdo. Núm. Exp. 605/2021.
Roque Sánchez Mauricio vs. Saque y Pague Multiservicios, S.A. de C.V. Otros Oralidad Mercantil 1 Acdo. en Amparo. Núm. Exp. 444/2022 Amparo Directo Dem. 2.
Secreto. Ejecutivo Mercantil 1 Acdo. Núm. Exp. 1055/2025 Expediente.

EL SECRETARIO DE ACUERDOS
LIC. MARCOS MENDOZA MARTÍNEZ

SECRETARÍA "C"
ACUERDOS DEL 14 DE OCTUBRE DEL 2025

Autofinanciamiento México S.A. de C.V. vs. Balcázar Gutiérrez Pedro y Gutiérrez Pérez Margarita y Balcázar Pérez Pedro. Oral Mercantil 1 Acdo. Núm. Exp. 278/2025 Expediente.
Banco Nacional de México S.A. Integrante del Grupo Financiero Banamex vs. Martínez Barone José Alberto y Martínez Barone Mario y Loma Lasetex, S.A. de C.V. y Inmobiliaria Seisma S.A. P. I. de C.V. Ejecutivo Mercantil 2 Acdos. Núm. Exp. 787/2024.
Banco Nacional de México Sa Integrante del Grupo Financiero Banamex vs. Loma Lasetex S.A. de C.V. y Martínez Barone José Alberto y Inmobiliaria Seisma Sapi de C.V. y Sporelli S.A. de C.V. y Manufacturera Sport de Los Altos S.A. de C.V. y Loma Textil de Los Altos S.A. de C.V. Ejecutivo Mercantil 1 Acdo. Núm. Exp. 397/2024.
Cano Contreras Adolfo vs. Rodríguez Fierro Pedro y Rodríguez Fierro Martha Patricia. Ejecutivo Mercantil 1 Acdo. Núm. Exp. 178/2025.
León Gómez Georgina vs. Campos García David y Cemc y Asociados S.A. de C.V. Juris. Voluntaria Civil 1 Acdo. Núm. Exp. 539/2025 Expediente.
Lucero Morales José Joel vs. Musicallis, S.A. de C.V. y Cruz Arvizu Carlos. Oral Mercantil Aud. 10:00 Hrs. 1 Acdo. Núm. Exp. 317/2023.
Mercado San Román Humberto. Juris. Voluntaria Mercantil 1 Acdo. Núm. Exp. 1058/2025 Expediente.
Mozzarella Vesuvio S.A. de C.V. vs. Comercializadora Mextoy S.A. de C.V. Oral Mercantil 1 Acdo. Núm. Exp. 699/2025 Expediente.
Peña Peña Sergio León vs. Peña Peña Lucía su Suseción. Otros Oralidad Civil 1 Acdo. Núm. Exp. 247/2022.
Secreto. Ejecutivo Mercantil Remitir Al Archivo. 1 Acdo. Núm. Exp. 1080/2025 Expediente.
Secreto. Ejecutivo Mercantil 1 Acdo. Núm. Exp. 168/2025 Inicial.
Secreto. Ejecutivo Mercantil 1 Acdo. Núm. Exp. 508/2025 Expediente.
Segmail S.A. de C.V. vs. Comercializadora Paseo Alameda S.A. de C.V. y Velásquez López Juan Carlos. Otros Oralidad Mercantil 1 Acdo. Núm. Exp. 267/2023 Segundo Tomo.
Villada Upegui Juan Camilo vs. Desarrolladora Elements, S.A. de C.V. Oral Mercantil 2 Acdos. Núm. Exp. 777/2024.
NO PUBLICADOS
Banco Autofin México S.A., Institución de Banca Múltiple vs. Sánchez Flores Sandra Nineth. Oral Mercantil 1 Acdo. Núm. Exp. 999/2025 Expediente.
Banco Plata Sa Institución de Banca Múltiple vs. Cupil Ávalos Mónica Ivette. Oral Mercantil 1 Acdo. Núm. Exp. 1050/2025 Expediente.
AUDIENCIA NO PUBLICADA
Sánchez Rodríguez Marco Antonio vs. Pastrana Rangel Daniel. Acta Minima Aud. de Juic. Oral Civil. 1 Audiencia. Núm. Exp. 457/2025 Expediente.

LA SECRETARIA DE ACUERDOS
LIC. NITZA RODRÍGUEZ HIGUERA

TRIGÉSIMO PRIMERO DE LO CIVIL DE PROCESO ORAL

SECRETARÍA "A"
ACUERDOS DEL 14 DE OCTUBRE DEL 2025

Banca Mifel, S.A., Institución de Banca Múltiple, Grupo Financiero Mifel vs. Constructora el Yuyin, S.A. de C.V. y Morales González Andrea Paola y Velázquez Escudero Nadia. Ejecutivo Mercantil Oral Mercantil 1 Acdo. Núm. Exp. 656/2021 Segundo Tomo.
Bribiesca Contreras Francisco José vs. HSBC México Sa Institución de Banca Múltiple Grupo Financiero HSBC. Otros Oralidad Mercantil 2 Acdos. Núm. Exp. 931/2025.
Caja de Previsión de la Policía Preventiva de la Ciudad de México vs. Martínez Chávez Leonardo Daniel. Oral Civil 1 Acdo. Núm. Exp. 164/2025.
Consultores Integrales en Servicios Corporativos Montereal S.A. de C.V. vs. Arquitectos Ka Sc. Otros Oralidad Mercantil 1 Acdo. en Amparo. Núm. Exp. 287/2024 Amparo Directo Promov. por Actor.
Secreto. Ejecutivo Mercantil 1 Acdo. Núm. Exp. 1057/2025.
Secreto. Ejecutivo Mercantil 1 Acdo. Núm. Exp. 1060/2025.
Secreto. Ejecutivo Mercantil 1 Acdo. Núm. Exp. 1063/2025.
Secreto. Providencias Precautorias Oral Mercantil 1 Acdo. Núm. Exp. 1069/2025.
Secreto. Ejecutivo Mercantil Oral Oralidad Mercantil 1 Acdo. Núm. Exp. 1078/2025.
Secreto. Providencias Precautorias Oral Mercantil 1 Acdo. Núm. Exp. 522/2025.
Secreto. Ejecutivo Mercantil 1 Acdo. en Amparo. Núm. Exp. 979/2025.

SOLO CONSULTA
SOLO CONSULTA
SOLO CONSULTA

Tabel Home S.A. de C.V. vs. Cabi Outlet Puebla Sapi de C.V. y Explanada Puebla Sapi de C.V. Otros Oralidad Mercantil 1 Acdo. Núm. Exp. 266/2024.
Tabel Home S.A. de C.V. vs. Explanada Puebla Sapi de C.V. Otros Oralidad Mercantil 2 Acdos. en Amparo. Núm. Exp. 266/2024 Amparo Directo Promov. por Act.

EL SECRETARIO DE ACUERDOS
LIC. GERARDO MANCERA JUÁREZ

SECRETARÍA "B"
ACUERDOS DEL 14 DE OCTUBRE DEL 2025

BBVA México Sa Institución de Banca Múltiple Grupo Financiero BBVA México vs. B R Empaque y Embalaje S.A. de C.V. y Buendía Castillo Alejandro y Aguilar Estrada Arturo. Otros Oralidad Mercantil 1 Acdo. Núm. Exp. 884/2025.
Caja de Previsión de la Policía Preventiva de la Ciudad de México vs. Muñoz Arias Ernesto. Otros Oralidad Civil Requerimiento. 1 Acdo. Núm. Exp. 1055/2025.
Pendulum Sociedad de Responsabilidad Limitada de Capital Variable. Otros Oralidad Mercantil Requerimiento. 1 Acdo. Núm. Exp. 1061/2025.
Perenco México S.A. de C.V. vs. Grupo Legotec de México S de R.L. de C.V. Otros Oralidad Mercantil 1 Acdo. Núm. Exp. 736/2023.
Salazar de Lorenzo Ma. Guadalupe También Conocida como María Guadalupe Salazar Cardoso vs. Ocampo de Guzmán Irma También Conocida como Irma Ocampo Quijano de Guzmán, Ocam´Po de Gamiz Elda También Conocida como Elda Ocampo Quijano de Gamiz. Oral Mercantil 1 Acdo. Núm. Exp. 489/2020.
Secreto. Providencias Precautorias Oral Mercantil Requerimiento. 1 Acdo. Núm. Exp. 1058/2025.
Secreto. Ejecutivo Mercantil 1 Acdo. Núm. Exp. 321/2025.
Secreto. Ejecutivo Mercantil Caducidad. 1 Acdo. Núm. Exp. 518/2024.
Secreto. Ejecutivo Mercantil Oral Oralidad Mercantil 2 Acdos. en Incidente. Núm. Exp. 887/2024 Cuad. Incidental de Providencias Precautorias III.
Solís Bañuelos Felipe vs. Nava Ávila Julio César. Ejecutivo Mercantil Oral Oralidad Mercantil 1 Acdo. Núm. Exp. 99/2024.
Toyota Financial Services México, S.A. de C.V. vs. Cass Inn Inmobiliaria S.A. de C.V. y Guerrero Gómez David Uriel. Resc. de Contrato Oralidad Mercantil 1 Acdo. Núm. Exp. 68/2023.
MAL PUBLICADO
BBVA México Sa Institución de Banca Múltiple Grupo Financiero BBVA México vs. Iluminación Led Hdz S.A. de C.V. y Hernández Ortiz Pedro y Hernández Ortiz Rolando. Otros Oralidad Mercantil Acdo. mal Publ. de 14-10-25. 1 Acdo. Núm. Exp. 935/2025.

LA SECRETARIA DE ACUERDOS
LIC. ANGÉLICA RUBY RODRÍGUEZ LOZANO

SECRETARÍA "C"
ACUERDOS DEL 14 DE OCTUBRE DEL 2025

Alimentos Benefits S.A. de C.V. vs. Basal Monterrey S.A. de C.V. Cump. de Contrato Oralidad Mercantil 1 Acdo. Núm. Exp. 533/2023.
Alimentos Benefits S.A. de C.V. vs. Basal Monterrey S.A. de C.V. Cump. de Contrato Oralidad Mercantil 1 Acdo. en Amparo. Núm. Exp. 533/2023 Amparo Directo Promov. por Actor.
Alimentos Benefits S.A. de C.V. vs. Basal Monterrey S.A. de C.V. Cump. de Contrato Oralidad Mercantil 1 Acdo. en Amparo. Núm. Exp. 533/2023 Amparo Directo Promov. por Dem.
Castellanos Coutiño José Alfredo vs. La Latinoamericana Seguros S.A. Otros Oralidad Mercantil 1 Acdo. Núm. Exp. 906/2025.
Cibanco Sa Institución de Banca Múltiple vs. Metalurgica Lazcano S.A. de C.V. Otros Oralidad Mercantil 1 Acdo. Núm. Exp. 696/2025.
Congregación de Misioneras Eucaristicas Franciscanas A. R vs. Delgado Mecinas Juan. Oral Mercantil 1 Acdo. Núm. Exp. 1074/2025.
Ifc Cimentaciones Especiales S.A. de C.V. vs. Aig Seguros México S.A. de C.V. Otros Oralidad Mercantil 1 Acdo. Núm. Exp. 1044/2025.
Luna Gutiérrez Alfonso Ricardo vs. Seniors Residence Club Sociedad Anónima Promotora de Inverion de Capital Variable. Otros Oralidad Mercantil 1 Acdo. en Amparo. Núm. Exp. 90/2023 Amparo Directo Promov. por Actor.
Nr Finance México S.A. de C.V. vs. Pérez Hernández María Cristina. Ejecutivo Mercantil 1 Acdo. Núm. Exp. 779/2024.
Omn Distribuidora S.A. de C.V. vs. Libreria de Porrúa Hermanos y Compañía S.A. de C.V. Otros Oralidad Mercantil 1 Acdo. Núm. Exp. 948/2025 Incompetencia.
Rivera Piloni Laura Rosa vs. Paredes Vargas María Diana del Socorro. Otros Oralidad Civil 1 Acdo. Núm. Exp. 1050/2025.
Rosas Alonso Rafael vs. BBVA México Sa Institución de Banca Múltiple Grupo Financiero BBVA México y Zendere Holding I Sapi de C.V. Otros Oralidad Mercantil 2 Acdos. Núm. Exp. 717/2025.
Sánchez Carrasco María Hassai vs. Desarrollo Ejecutivo Braj S.A. de C.V. Ejecutivo Mercantil 1 Acdo. Núm. Exp. 1056/2025.
Sánchez Cruz Germán vs. Mapfre México S.A. Pago de Seguro Oralidad Mercantil 1 Acdo. Núm. Exp. 442/2022.
Secreto. Ejecutivo Mercantil 1 Acdo. Núm. Exp. 1017/2025.
Secreto. Ejecutivo Mercantil Oral Oralidad Mercantil 1 Acdo. Núm. Exp. 1026/2024.
Secreto. Ejecutivo Mercantil 1 Acdo. Núm. Exp. 103/2025.
Secreto. Providencias Precautorias Oral Mercantil 1 Acdo. Núm. Exp. 1047/2025.
Secreto. Ejecutivo Mercantil 1 Acdo. Núm. Exp. 1065/2025.
Secreto. Otros Oralidad Mercantil 1 Acdo. en Amparo. Núm. Exp. 325/2025 Amparo Directo Promov. por Actor.
Secreto. Otros Oralidad Mercantil 1 Acdo. en Seccion_De_Ejecución. Núm. Exp. 325/2025 Secc. de Ejecución.
Secreto. Ejecutivo Mercantil 1 Acdo. Núm. Exp. 870/2025.
Secreto. Ejecutivo Mercantil 1 Acdo. Núm. Exp. 996/2025.
Sistema de Crédito Automotriz, S.A. de C.V. vs. Carrillo Romero María Isabel. Ejecutivo Mercantil 1 Acdo. Núm. Exp. 1014/2025.
Toriz Rivera Alejandra vs. Capital Fund Xvi Sapi de C.V. Otros Oralidad Mercantil 1 Acdo. Núm. Exp. 274/2024.
Win de México Productos Químicos S.A. de C.V. vs. Gp Servicios e Instalaciones S.A. de C.V. Otros Oralidad Civil 1 Acdo. Núm. Exp. 1023/2025.

LA SECRETARIA DE ACUERDOS
LIC. GABRIELA ALEJANDRA DOMÍNGUEZ GARCÍA

TRIGÉSIMO SEGUNDO DE LO CIVIL DE PROCESO ORAL

SECRETARÍA "A"
ACUERDOS DEL 14 DE OCTUBRE DEL 2025

Aboytes Ramírez Israel vs. Aboytes Núñez Jorge y Abpytes Núñez Socorro y Aboytes Núñez Socorro y Aboytes Alvarado Miguel Ángel y Caballero Núñez María de la Luz y Aboytes Alvarado María Lilia y Director del Registro Público de la Propiedad y el Comercio de la Ciudad de México. Oral Civil 1 Acdo. Núm. Exp. 1081/2025.
Banco Santander México Sociedad Anónima Institución de Banca Múltiple Grupo Financiero Santander México vs. González Romero Francisco. Ejecutivo Mercantil 1 Acdo. Núm. Exp. 975/2024.
BBVA México Sociedad Anónima Institución de Banca Múltiple Grupo Financiero BBVA México vs. Rodríguez Guerrero Carlos Antonio. Oral Mercantil 1 Acdo. Núm. Exp. 1013/2025.
Cap Technologies S.A. de C.V. vs. Dorantes Frías Adán Alejandro y Montes de Oca Serrato Ana Fernanda. Ejecutivo Mercantil 1 Acdo. en Expedientillo. Núm. Exp. 19/2025.
Cetelem Sociedad Anónima de Capital Variable Sociedad Financiera de Objeto Múltiple Entidad Regulada Grupo Financiero Inbursa vs. Cruz Martínez José Omar. Ejecutivo Mercantil 1 Acdo. Núm. Exp. 41/2025.
Concivel Construcciones Civiles S de R.L. Cv vs. Tiendas Super Precio Sapi de C.V. Oral Mercantil Amparo. 1 Acdo. en Amparo. Núm. Exp. 397/2025.
Esquivel Machuca Rodolfo vs. Ruíz Curiel Silvia. Oral Civil 1 Acdo. Núm. Exp. 687/2022.
Esses Dayan Jacobo vs. Arco Soluciones Inmobiliarias S.A. de C.V. y Bansi Sa Institución de Banca Múltiple y Bansi Sa Institución de Banca Múltiple División Fiduciaria y Registro Público de la Propiedad y del Comercio de Huixquilucan Estado de México Denominado Actualmente como Instituto de la Función Registral del Estado de México Con Sede en Naucalpan de Jaurez. Oral Mercantil 1 Acdo. Núm. Exp. 285/2025.
González Segura Ernestina vs. Soriano Rodríguez Víctor Manuel. Juris. Voluntaria Civil 1 Acdo. Núm. Exp. 307/2025.
López Carbajal Asael Alfredo vs. Ku Bo Financiero S.A. de C.V. Sfp. Oral Mercantil 1 Acdo. Núm. Exp. 335/2024.

SOLO CONSULTA
SOLO CONSULTA
SOLO CONSULTA

Morales Gómez Roberto Enrique vs. Sánchez Juan Pablo y Vivanco Ponce Omar Alexis. Medios Preparatorios Oral Mercantil Prevención. 1 Acdo. Núm. Exp. 1071/2025.
Revvity de México Sa vs. Laboratorios San Ángel S.A. Oral Mercantil 1 Acdo. Núm. Exp. 999/2024.
Secreto. Oral Mercantil 1 Acdo. Núm. Exp. 1003/2025.
Secreto. Ejecutivo Mercantil 1 Acdo. en Incidente. Núm. Exp. 681/2025 Segundo Inc. de Providencias Precautorias.
Secreto. Ejecutivo Mercantil 1 Acdo. Núm. Exp. 745/2024.
Secreto. Oral Mercantil 1 Acdo. Núm. Exp. 823/2025.
Secreto. Ejecutivo Mercantil Oral Mercantil 1 Acdo. Núm. Exp. 901/2025.
Secreto. Ejecutivo Mercantil Oral Mercantil 1 Acdo. Núm. Exp. 959/2024.
Toyota Financial Services México S.A. de C.V. vs. Proservicios de Sonom S.A. de C.V. y Ibarra Torres María Mercedes. Ejecutivo Mercantil Oral Mercantil 1 Acdo. Núm. Exp. 509/2025.
Verification Services Diadecor, S.A. de C.V. vs. Quálitas Compañía de Seguros, S.A. de C.V. Oral Mercantil 1 Acdo. Núm. Exp. 941/2025.

LA SECRETARIA DE ACUERDOS
LIC. TABATA GUADALUPE GÓMEZ LÓPEZ

SECRETARÍA "B"
ACUERDOS DEL 14 DE OCTUBRE DEL 2025

Banco Actinver vs. Escobedo Calderón Elia Belinda. Oral Mercantil 1 Acdo. en Expedientillo. Núm. Exp. 172/2025.
Banco Mercantil del Norte, Sociedad Anónima, Institución de Banca Múltiple, Grupo Financiero Banorte vs. Comercializadora y Servicios de Consultoría en Tecnología, S.A. de C.V. y Tapia Ángel Amado Antonio y Alonso Rivera Hilda. Ejecutivo Mercantil 1 Acdo. en Expedientillo. Núm. Exp. 690/2021.
Banco Santander México Sa Institución de Banca Múltiple Grupo Financiero Santander México vs. Gómez Chacón José Antonio y Polímeros Mexicanos S.A. de C.V. y Laminados Técnicos S.A. de C.V. Providencias Precautorias Mercantil Amparo. 1 Acdo. en Amparo. Núm. Exp. 998/2024 Promov. por Santander S.A. 942/2025.
Banco Santander México Sa Institución de Banca Múltiple Grupo Financiero Santander México vs. Gómez Chacón José Antonio y Polímeros Mexicanos S.A. de C.V. y Laminados Técnicos S.A. de C.V. Providencias Precautorias Mercantil 1 Acdo. Núm. Exp. 998/2024 Segundo Tomo.
Banco Ve por más S.A. Institución de Banca Múltiple Grupo Financiero Ve por más vs. Agrícola Nnn, S.A. de C.V. y Castro Knapp Luis Alfonso. Ejecutivo Mercantil Oral Mercantil 1 Acdo. en Expedientillo. Núm. Exp. 358/2020.
BBVA México Sociedad Anónima Institución de Banca Múltiple Grupo Financiero BBVA México vs. Rodríguez Guerrero Carlos Antonio. Oral Mercantil 1 Acdo. Núm. Exp. 1014/2025.
BBVA México, S.A., Institución de Banca Múltiple, Grupo Financiero BBVA México vs. Comercializadora Morocco S.A. de C.V. y Rojas Rangel Iván Alejandro y Rojas Mora Jorge y Rojas Mora Guillermo. Oral Mercantil 1 Acdo. Núm. Exp. 990/2025.
Conzuelo González Abelardo vs. Nvio Pagos México Sapi de C.V. Institución de Fondos de Pago Electrónico. Oral Mercantil Acta Minima. 1 Acdo. Núm. Exp. 690/2025.
Detención Oportuna Integral S.A. de C.V. vs. Meik Health México S.A. de C.V. Oral Mercantil 1 Acdo. Núm. Exp. 502/2025.
Diversicom S.A. de C.V. vs. Iaj Consultores en Informática S.A. de C.V. Medios Preparatorios Mercantil 1 Acdo. Núm. Exp. 812/2025.
Garay Arroyo Adriana vs. Jalife Daher Jorge José. Ejecutivo Mercantil 1 Acdo. Núm. Exp. 718/2025.
Harfuch Yapur Christian vs. Idea Bienes Raíces S.A. de C.V. Oral Mercantil 1 Acdo. Núm. Exp. 822/2025.
Hernández Ramírez Verónica vs. Ramírez Martínez Juan y Alarcón Chávez Raúl. Oral Civil 1 Acdo. Núm. Exp. 946/2025.
Ibarra García Juan Manuel vs. Ksmv Capital Sapi de C.V. Ejecutivo Mercantil Oral Mercantil Amparo. 1 Acdo. en Amparo. Núm. Exp. 356/2025 Promov. por Ksmv Capital Sapi de C.V.
Laboratorios Hormona, S.A. P. I. de C.V. vs. Farmacia París, S.A. de C.V. Oral Mercantil 1 Acdo. Núm. Exp. 230/2021.
Macías Wong Francisco Javier vs. Comisión Federal de Electricidad y Zenteno Jiménez Eric. Oral Mercantil 1 Acdo. Núm. Exp. 1076/2025.
Madrid Santiago José Manuel vs. Rodríguez Salgado David Alberto. Ejecutivo Mercantil 1 Acdo. Núm. Exp. 970/2024.
Monto Fácil Sapi de C.V. Sofom Enr vs. Sánchez Aldana Vinales Alma Cristina. Ejecutivo Mercantil Amparo. 1 Acdo. en Amparo. Núm. Exp. 134/2025 Promov. por Alma Cristina Sánchez Aldana 1041/2025-I.
Nr Finance México S.A. de C.V. Sofom Er vs. Jiménez Vázquez Hayde. Ejecutivo Mercantil 1 Acdo. Núm. Exp. 948/2025.
Rodríguez Gómez José Daniel vs. Mapfre México S.A. Oral Mercantil 1 Acdo. Núm. Exp. 1026/2025.
Scotiabank Inverlat Sa Institución de Banca Múltiple Grupo Financiero Scotiabank Inverlat vs. Plascencia Medina Juan Pablo. Ejecutivo Mercantil 1 Acdo. Núm. Exp. 500/2025.
Secreto. Ejecutivo Mercantil 1 Acdo. Núm. Exp. 1000/2025.
Secreto. Oral Mercantil 1 Acdo. Núm. Exp. 1016/2025.
Secreto. Ejecutivo Mercantil 1 Acdo. Núm. Exp. 1074/2025.
Secreto. Otros Oralidad Mercantil 1 Acdo. Núm. Exp. 516/2023.
Secreto. Providencias Precautorias Mercantil 1 Acdo. Núm. Exp. 522/2025 Providencias Precautorias Ii.
Secreto. Ejecutivo Mercantil Providencia Precautoria. 1 Acdo. Núm. Exp. 776/2025 Providencias Precautorias.
Secreto. Ejecutivo Mercantil 1 Acdo. Núm. Exp. 856/2025.
Secreto. Ejecutivo Mercantil Cuad. Prov. Prec. 1 Acdo. en Incidente. Núm. Exp. 932/2025 Providencias Precautorias.
Secreto. Providencias Precautorias Mercantil 1 Acdo. Núm. Exp. 968/2025.
Secreto. Oral Civil 1 Acdo. Núm. Exp. 982/2024.
Toribio Abogados S.C. vs. Banco Nacional de México Sa Integrante del Grupo Financiero Banamex. Oral Mercantil Expedientillo. 1 Acdo. en Expedientillo. Núm. Exp. 114/2024.

SENTENCIA INTERLOCUTORIA

Gasngo México S.A. de C.V. vs. Anteris Capital Venture Lending Fondo I, S. de R. L. de C.V. y Intercam Banco, S.A. Institución de Banca Múltiple, Intercam Grupo Financiero, División Fiduciaria y Banco Santander México, S.A., Institución de Banca Múltiple, Grupo Financiero Santander México. Oral Mercantil Cump. de Amparo 1 Núm. Exp. 632/2024

EL SECRETARIO DE ACUERDOS
LIC. BERNARDO SAÚL CORTES ROSAS

SECRETARÍA "C"
SIN PUBLICACIÓN

TRIGÉSIMO TERCERO DE LO CIVIL DE PROCESO ORAL

SECRETARÍA "A"
ACUERDOS DEL 14 DE OCTUBRE DEL 2025

Alcaraz Martínez Berenice vs. Banco Azteca Sa Institución de Banca Múltiple. Oral Mercantil Aclarar. 1 Acdo. en Incidente. Núm. Exp. 172/2024 Inc. de Liquidación de Intereses.
Ald Automotive S.A. de C.V. vs. Otd Logistics S de R.L. de C.V. Oral Mercantil Turno. 1 Acdo. Núm. Exp. 11/2025.
Altamira Terminal Multimodal S.A. de C.V. y Multimodal Logistics de Altamira S.A. de C.V. vs. Zapata Camiones S.A. de C.V. y Daimler Vehículos Comerciales S de R.L. de C.V. Oral Mercantil Admis. Ii. 1 Acdo. Núm. Exp. 992/2025.
Aranzubia Torres Sandra Patricia vs. Instituto de Seguridad y Servicios Sociales de Los Trabajadores del Estado y Fondo de la Vivienda del Instituto de Seguridad y Servicios Sociales de Los Trabajadores del Estado. Oral Civil Una Vez. 1 Acdo. Núm. Exp. 565/2023.
Banca Mifel, S.A., Institución de Banca Múltiple, Grupo Financiero Mifel vs. Arrufat Systems, S.A. de C.V. y Macazaga Tapia Jorge. Ejecutivo Mercantil Oral Mercantil Razón Actuarial. 2 Acdos. Núm. Exp. 313/2024.
Banco Autofin México Sa Institución de Banca Múltiple vs. Arteaga García Lucía. Oral Mercantil Requerimiento. 1 Acdo. Núm. Exp. 1087/2025.
Banco Mercantil del Norte Sa Institución de Banca Múltiple Grupo Financiero Banorte vs. Techno Marine México S.A. de C.V. y Tubular Technology S.A. de C.V. y Líneas S.A. de C.V. y Hernández Matías Rosa Violeta. Providencias Precautorias Mercantil Autr. Sicor. 1 Acdo. Núm. Exp. 744/2023.
Banco Santander México S.A., Institución de Banca Múltiple Grupo Financiero Santander México vs. Diseño Particular en Limpieza S.A. de C.V. y Díaz Sandoval Francisco. Ejecutivo Mercantil Oral Mercantil Vista. 2 Acdos. Núm. Exp. 723/2024.

SOLO CONSULTA

Banco Santander México Sa Institución de Banca Múltiple Grupo Financiero Santander México vs. Merc S.A. de C.V. y Monter Castañeda Edmundo. Ejecutivo Mercantil Oral Mercantil 1 Acdo. Núm. Exp. 261/2023.

Banco Santander México Sa Institución de Banca Múltiple Grupo Financiero Santander México y Csi Leasing México S de R.L. de C.V. vs. Peronda México S.A. de C.V. y Industrias Sergal S.A. de C.V. y Arteaga Marcelo Margarita y Gallardo Flores Sergio. Oral Mercantil Oficio. 1 Acdo. Núm. Exp. 701/2021 Tercer Tomo.

Chávez Martínez Isaura y Juárez Chávez Estela vs. Moreno Rocha Alicia. Oral Civil Prevención. 1 Acdo. Núm. Exp. 1027/2025.

Crc Capital Release Fund III Ltd. vs. Préstamos Felices en 15 Minutos, S.A. de C.V. Sofom, E. N. R. y Vales de Felicidad Sapi de C.V. Sofom Enr. Ejecutivo Mercantil por Enterado. 1 Acdo. en Amparo. Núm. Exp. 494/2025 Amparo Indirecto 781/2025-II.

Crc Capital Release Fund III Ltd. vs. Préstamos Felices en 15 Minutos, S.A. de C.V. Sofom, E. N. R. y Vales de Felicidad Sapi de C.V. Sofom Enr. Ejecutivo Mercantil por Enterado. 1 Acdo. en Amparo. Núm. Exp. 494/2025 Amparo Indirecto 783/2025-II.

González Gómez Irma vs. Suárez López Sara Alicia. Oral Mercantil 1 Acdo. Núm. Exp. 915/2025.

Maldonado Romero Silvia Gabriela vs. Zurich Santander Seguros México, S.A. Oral Mercantil por Enterado. 1 Acdo. en Amparo. Núm. Exp. 103/2021 Amparo Indirecto 837/2024-IV.

Nacional Monte de Piedad Iap vs. Salas Echeverría Jesús. Juris. Voluntaria Civil 1 Acdo. Núm. Exp. 17/2024.

Ortiz Méndez Luis Bernardo vs. Seguros Banorte S.A. de C.V. Grupo Financiero Banorte. Oral Mercantil Cheque. 1 Acdo. en Incidente. Núm. Exp. 673/2023 Inc. de Indemnización por Mora e Intereses Moratorios.

Portilla Moncada Gabriel vs. Álvarez Suárez Víctor. Oral Civil Devuelve Exp. Notario. 1 Acdo. Núm. Exp. 767/2022.

Rivera de Ramos Edith vs. Desarrollo Urbano de Aragón S.A. Oral Civil Ratificar. 2 Acdos. Núm. Exp. 882/2025.

Santa María Rivera María Ascención vs. Lechuga Montoya Alan Murayama. Oral Civil Razón Actuarial. 1 Acdo. Núm. Exp. 427/2025.

Sofimex Institución de Garantías S.A. vs. Wis Master México, S.A. de C.V. Oral Civil Ratificar. 1 Acdo. Núm. Exp. 525/2020.

Solorio Bernal Milenli Elizabeth vs. Grupo Nacional Provincial Sab. Oral Mercantil Se Sobresee el Juic. de Amparo. 1 Acdo. en Amparo. Núm. Exp. 121/2025 Amparo Directo.

Unifin Financiera, Sociedad Anónima Bursátil de Capital Variable antes Unifin Financiera Sociedad Anónima Bursátil de Capital Variable, Sociedad Financiera de Objeto Múltiple Entidada No Regulada vs. Constructora Egn, S.A. de C.V. y Otros. Oral Mercantil Se Cita para Interlocutoria. 1 Acdo. Núm. Exp. 197/2021.

AUDIENCIA

Fragoso Díaz Noemí vs. García García Israel Omar y García Gutiérrez Delia. Acta de Aud. Prelim. Oral Mercantil. 1 Audiencia. Núm. Exp. 503/2025.

EL SECRETARIO DE ACUERDOS
LIC. JONATHAN RAYA PALACIOS

SECRETARÍA "B"
ACUERDOS DEL 14 DE OCTUBRE DEL 2025

Abasto Básico S.A. de C.V. vs. Edilberto Sánchez Ávila. Oral Mercantil Razón. 1 Acdo. Núm. Exp. 838/2024.

Acerum del Sur S.A. de C.V. vs. Constructora y Promotora Tierra Blanca S.A. de C.V. y Hernández Galindo Armando y Goznalez Alfaro Delfino y Rosas Mora Miguel Ángel. Oral Mercantil Prevención. 1 Acdo. Núm. Exp. 1056/2025.

Almorejo Gómez Juventina Elizabeth vs. Banco Nacional de México Sa Integrante del Grupo Financiero Banamex. Oral Mercantil 1 Acdo. Núm. Exp. 139/2024.

Banca Mifel S.A. Institución de Banca Múltiple Grupo Financiero Mifel vs. Arrufat Systems S.A. de C.V. y Macazaga Tapia Jorge. Providencias Precautorias Mercantil Razón. 4 Acdos. Núm. Exp. 218/2024.

Banca Mifel Sociedad Anónima Institución de Banca Múltiple Grupo Financiero Mifel vs. Rosado Zermeño Gustavo. Ejecutivo Mercantil Oral Mercantil Razon Actuarial. 1 Acdo. Núm. Exp. 68/2024.

Banco Mercantil del Norte, S.A., Institución de Banca Múltiple, Grupo Financiero Banorte vs. Desarrollo de Ingeniería Civil y Tecnología, S.A. de C.V. y Moreno Gómez Guillermo y Inmobiliaria Tetecala, S.A. de C.V. y Gómez Sandoval Audiffred María Magdalena. Ejecutivo Mercantil Sicor. 1 Acdo. Núm. Exp. 769/2025.

Banco Santander México S.A. Institución de Banca Múltiple Grupo Financiero Santander México vs. Sac Be Ponce Travel, S.A. de C.V. y Cedillo Gómez César. Providencias Precautorias Mercantil Razón. 3 Acdos. Núm. Exp. 356/2024.

BBVA México, Sociedad Anónima, Institución de Banca Múltiple, Grupo Financiero BBVA México vs. Cabello Marín Jonathan. Oral Mercantil Cédula. 1 Acdo. Núm. Exp. 304/2025.

Corporación Seliga S.A. de C.V. y Elías García Salvador su Sucesión vs. Seguros Ve por más Sa Grupo Financiero Ve por Más. Oral Mercantil Billete. 1 Acdo. en Incidente. Núm. Exp. 366/2022 Liquidación de Intereses Moratorios.

Corporativo Laudex Sapi de C.V. Sofom Enr vs. Vaca Albores Paola Beatriz y Vaca Albores Gerardo de Jesús. Oral Mercantil Banco Bienestar. 1 Acdo. Núm. Exp. 238/2024.

García Delgadillo César Noé vs. Axa Seguros S.A. de C.V. Oral Mercantil Requerimiento. 1 Acdo. Núm. Exp. 280/2024.

Gas Metropolitano S.A. de C.V. vs. Popi & Mau S.A. de C.V. Oral Mercantil Movilidad. 3 Acdos. Núm. Exp. 589/2025.

Gómez Ventura María de Lourdes vs. Alvarado Betanzo Noé Roberto y Alvarado Betanzo José Alejandro. Oral Mercantil Turno. 1 Acdo. Núm. Exp. 984/2025.

Montepio Luz Saviñon Institución de Asistencia Privada vs. Martínez Gálvez Carlos Roberto. Oral Civil 1 Acdo. Núm. Exp. 709/2023.

Norma Figueroa vs. Ulises Javier y Figueroa Barrón Norma. Oral Mercantil Sin Lugar. 1 Acdo. en Expedientillo. Núm. Exp. 249/2024.

Pluma Muñoz José Luis y Márquez Jiménez Jesús vs. Hernández Servín René. Oral Mercantil 1 Acdo. Núm. Exp. 689/2025.

Tiendas Chedraui Sociedad Anónima de Capital Variable y Inmobiliaria Kira Sociedad Anónima de Capital Variable y Grandes Superficies de México Sociedad Anónima de Capital Variable y Crucero Chedraui Sociedad Anónima de Capital Variable y Tiendas Crucero Chedraui Sociedad Anónima de Capital Variable y Supervisión y Mantenimiento de Inmuebles Sociedad Anónima de Capital Variable y Corporativo Coapexpan Sociedad Anónima de Capital Variable vs. Banco Nacional de México Sa Integrante del Grupo Financiero Banamex. Oral Mercantil Autoriza. 2 Acdos. Núm. Exp. 438/2023 Segundo Tomo.

Unión de Crédito para la Contaduría Pública, S.A. de C.V. vs. Zepeda Armendáriz Francisco Javier. Providencias Precautorias Mercantil Exh. Electrónico. 1 Acdo. Núm. Exp. 974/2024.

Univar Solutions México S de R.L. de C.V. vs. Lixi Rutie Inks S.A. de C.V. Oral Mercantil Oficio BBVA. 2 Acdos. en Incidente. Núm. Exp. 20/2024 Inc. de Ejecc. de Sentencia.

LA SECRETARIA DE ACUERDOS
LIC. BRENDA MARTÍNEZ RIOS

SECRETARÍA "C"
ACUERDOS DEL 14 DE OCTUBRE DEL 2025

Constructora Lap S.A. de C.V. vs. Maniobras en Construcción de Verticales S.A. de C.V. Medios Preparatorios Mercantil Cedula Sin Diligenciar. 1 Acdo. Núm. Exp. 711/2025.

Secreto. Ejecutivo Mercantil Desecha. 1 Acdo. Núm. Exp. 1004/2025.

Secreto. Ejecutivo Mercantil Desechamiento. 1 Acdo. Núm. Exp. 1008/2025.

Secreto. Ejecutivo Mercantil Admisorio. 1 Acdo. Núm. Exp. 1029/2025.

Secreto. Ejecutivo Mercantil Prevención. 1 Acdo. Núm. Exp. 1045/2025.

Secreto. Ejecutivo Mercantil Prevención. 1 Acdo. Núm. Exp. 1046/2025.

Secreto. Ejecutivo Mercantil Prevención. 1 Acdo. Núm. Exp. 1047/2025.

Secreto. Ejecutivo Mercantil Prevención. 1 Acdo. Núm. Exp. 1048/2025.

Secreto. Providencias Precautorias Mercantil Prevención. 1 Acdo. Núm. Exp. 1088/2025.

Secreto. Ejecutivo Mercantil Gira Oficio. 1 Acdo. Núm. Exp. 21/2025.

Secreto. Ejecutivo Mercantil Autorización. 1 Acdo. Núm. Exp. 412/2024.

Secreto. Ejecutivo Mercantil Actuario. 1 Acdo. Núm. Exp. 431/2024.

Secreto. Providencias Precautorias Mercantil Oficio Recordatorio Siara. 1 Acdo. Núm. Exp. 445/2025.

Secreto. Ejecutivo Mercantil Informe Telmex. 1 Acdo. Núm. Exp. 480/2025.

Secreto. Ejecutivo Mercantil Gira Exhorto. 1 Acdo. Núm. Exp. 59/2025.

Secreto. Ejecutivo Mercantil Estese. 1 Acdo. Núm. Exp. 609/2024.

Secreto. Ejecutivo Mercantil Autorización. 1 Acdo. Núm. Exp. 637/2025.

Secreto. Ejecutivo Mercantil Informe Siara. 1 Acdo. Núm. Exp. 698/2025.

Secreto. Ejecutivo Mercantil Copias Certificadas. 1 Acdo. Núm. Exp. 700/2024.

Secreto. Ejecutivo Mercantil Estese. 1 Acdo. Núm. Exp. 738/2024.

SOLO CONSULTA
SOLO CONSULTA
SOLO CONSULTA

Secreto. Ejecutivo Mercantil Estese. 1 Acdo. Núm. Exp. 909/2024.
Secreto. Ejecutivo Mercantil Autorización. 1 Acdo. Núm. Exp. 913/2025.
Secreto. Providencias Precautorias Mercantil Informe Cnbv. 1 Acdo. Núm. Exp. 928/2025.
Secreto. Ejecutivo Mercantil Gira Oficio. 1 Acdo. Núm. Exp. 968/2024.

LA SECRETARIA DE ACUERDOS
LIC. VIOLETA RIVERA SANTILLÁN

TRIGÉSIMO CUARTO DE LO CIVIL DE PROCESO ORAL

SECRETARÍA "A"
ACUERDOS DEL 14 DE OCTUBRE DEL 2025

Secreto. Ejecutivo Mercantil 1 Acdo. Núm. Exp. 401/2024.

LA SECRETARIA DE ACUERDOS
LIC. LILIA MARGARITA GONZÁLEZ PACHECO

SECRETARÍA "B"
ACUERDOS DEL 14 DE OCTUBRE DEL 2025

Amador Ortega Judith Graciela y Amador Ortega José Antonio y Amador Ortega José Javier vs. Metlife México S.A. de C.V. Otros Oralidad Mercantil 1 Acdo. Núm. Exp. 164/2024.
Balderas Juan vs. Velázquez Orozco Roberto y Álvarez Flores María del Carmen. Oral Civil 1 Acdo. en Amparo. Núm. Exp. 745/2024 Amparo Directo Quejoso: Juan Balderas.
Banco Autofin México Sa Institución de Banca Múltiple vs. García Lares Ana Jimena. Providencias Precautorias Mercantil 1 Acdo. en Expedientillo. Núm. Exp. 577/2025 Expedientillo.
Banco Mercantil del Norte Sa Institución de Banca Múltiple Grupo Financiero Banorte vs. Pro Surtido S.A. de C.V. Providencias Precautorias Oral Mercantil 1 Acdo. Núm. Exp. 214/2024.
Banco Regional Sa Institución de Banca Múltiple Banregio Grupo Financiero vs. Bestboard Impulsora Sociedad Anónima de Capital Variable y Zichlin Kasovich Judith. Providencias Precautorias Oral Mercantil 3 Acdos. Núm. Exp. 474/2024.
BBVA México, Sociedad Anónima, Institución de Banca Múltiple, Grupo Financiero BBVA México vs. Ortega Velázquez Sofía Samara. Oral Mercantil 1 Acdo. Núm. Exp. 968/2025.
Carevilo S.A. de C.V. vs. Plásticos Especializados en Soluciones Integrales Orange S.A. de C.V. Otros Oralidad Mercantil 1 Acdo. Núm. Exp. 572/2024.
Celeritech México Sapi de C.V. vs. Asesoría Integral Corporativa Intercorp Sc. Oral Civil 1 Acdo. Núm. Exp. 813/2024.
Centeno Campos José Ricardo vs. Villar Quintero Sergio. Otros Oralidad Civil 1 Acdo. Núm. Exp. 319/2023.
Comercializadora Rafrod S.A. de C.V. vs. El Pescadito Condesa S.A. de C.V. y Cruz Federico María del Rosario Refugio. Oral Mercantil 1 Acdo. Núm. Exp. 611/2025.
Concesionaria de Autopistas de Michoacán, S.A. de C.V. vs. Constructora de Autopistas de Michoacán, S.A. P. I. de C.V. Oral Mercantil 1 Acdo. en Cuaderno_Amparo_Act. Núm. Exp. 81/2023 Amparo Directo Quejoso: Consecionaria de Autopistas de Michoacan, S.A. de C.V. 531/2025 Q. C. 343/2025.
Corporativo Laudex Sapi de C.V. Sofom Enr vs. López Velasco María Michelle y Velasco Alaniz Elizabeth. Oral Mercantil 1 Acdo. Núm. Exp. 409/2025.
Díaz Pérez Joaquín vs. Banco Nacional de México Sa Integrante del Grupo Financiero Banamex y Tarjetas Banamex S.A. de C.V. Sofom Er Integrante de Grupo Financiero Banamex. Oral Mercantil 1 Acdo. Núm. Exp. 26/2023.
Engencap Holding S de R.L. de C.V. vs. González Guilbot Carlos Alberto y Infusiones Universales S.A. de C.V. y Supreme Tea S.A. de C.V. y Laggs Imprerial S.A. de C.V. y Jyc Asociados S.A. de C.V. vs. María del Carmen Guilbot Serros. Otros Oralidad Mercantil 1 Acdo. Núm. Exp. 404/2023.
García Márquez Jesús Armando vs. Mapfre México S.A. Oral Mercantil 1 Acdo. en Expedientillo. Núm. Exp. 991/2021 Expedientillo.
González Ramírez Rogelio su Sucesión vs. Banco Azteca Sa Institución de Banca Múltiple. Oral Mercantil 1 Acdo. Núm. Exp. 1050/2025.
Hernández Flores Nicolás vs. Ramírez Hernández Aurora. Oral Civil 1 Acdo. Núm. Exp. 753/2023.
Inmobiliaria Hotelera de Oaxaca S.A. de C.V. vs. Axa Seguros S.A. de C.V. Oral Mercantil 1 Acdo. Núm. Exp. 1033/2025.
Jy Hermanos S.A. de C.V. vs. Grupo Empresarial de Comercio y Servicios Gecs S.A. de C.V. y Cuevas Delgadillo Isabel y Morales Ortega Marcelino Trinidad. Oral Mercantil 1 Acdo. Núm. Exp. 130/2024.
Martínez Allende Gerardo vs. Hernbandez Mendoza Raúl. Ejecutivo Mercantil 1 Acdo. en Expedientillo. Núm. Exp. 656/2021 Expedientillo.
Martínez Villela Juan José vs. Seguros BBVA Bancomer S.A. de C.V. Grupo Financiero BBVA Bancomer. Oral Mercantil 1 Acdo. Núm. Exp. 775/2024.
Pérez Ramírez Arturo Alan vs. Torres Díaz Miriam Aline. Oral Mercantil 1 Acdo. Núm. Exp. 1032/2025.
Productora Superfresko de México S.A. de C.V. vs. Horticola Rancho San Marcos Sociedad de Responsabilidad Limitada de Capital Variable y Productores Horticolas de San Ignacio Sociedad de Producción Rural de Responsabilidad Limitada y Gómez Pineda Honorio. Juris. Voluntaria Civil 2 Acdos. en Cuaderno_Amparo_Act. Núm. Exp. 1000/2024 Amparo Directo Quejoso. Productora Superfresko de México, S.A. de C.V.
Ramos Muñoz Ma Guadalupe vs. Distribuidora Medimao S.A. de C.V. Oral Mercantil 1 Acdo. Núm. Exp. 933/2025.
Salazar Escandón Ramón vs. Banco Azteca Sa Institución de Banca Múltiple. Oral Mercantil 1 Acdo. en Amparo. Núm. Exp. 695/2024 Amparo Indrecto Quejoso: Banco Azteca S.A.
Sánchez Jiménez Juan Carlos su Sucesión y Sánchez Hernández Marco Antonio y Sánchez Hernández Luis Fernando y Sánchez Hernández Carlos Eduardo vs. Seguros Atlas S.A. Otros Oralidad Mercantil 1 Acdo. Núm. Exp. 327/2023 Segundo Tomo.
Secreto. Providencias Precautorias Mercantil 1 Acdo. Núm. Exp. 1004/2025.
Secreto. Ejecutivo Mercantil 1 Acdo. en Incidente. Núm. Exp. 1006/2024 Bis. 2 Inc. Providencias Precautorias.
Secreto. Oral Mercantil 1 Acdo. Núm. Exp. 1024/2025.
Secreto. Oral Mercantil 1 Acdo. Núm. Exp. 1042/2024.
Secreto. Oral Mercantil 1 Acdo. Núm. Exp. 1069/2025.
Secreto. Oral Mercantil 1 Acdo. Núm. Exp. 1070/2025.
Secreto. Ejecutivo Mercantil 1 Acdo. Núm. Exp. 1072/2025.
Secreto. Oral Mercantil 1 Acdo. Núm. Exp. 1074/2025.
Secreto. Oral Mercantil 1 Acdo. Núm. Exp. 1081/2025.
Secreto. Ejecutivo Mercantil 1 Acdo. Núm. Exp. 425/2024.
Secreto. Ejecutivo Mercantil 1 Acdo. Núm. Exp. 529/2024.
Secreto. Providencias Precautorias Oral Mercantil 1 Acdo. Núm. Exp. 560/2024.
Secreto. Ejecutivo Mercantil Oral Mercantil 1 Acdo. Núm. Exp. 709/2024.
Secreto. Providencias Precautorias Mercantil 1 Acdo. Núm. Exp. 847/2025.
Torres Pérez Jorge Alonso vs. Mejía Contreras Ramón Abraham. Otros Oralidad Mercantil 2 Acdos. Núm. Exp. 620/2024.
Valdez Padilla Josefina del Carmen vs. Castañón González José Alejandro. Ejecutivo Mercantil Oral Mercantil 1 Acdo. Núm. Exp. 266/2025.
Vanume Inmobiliaria S.A. de C.V. vs. Peraza Sánchez Jesús Iván. Otros Oralidad Civil 1 Acdo. en Expedientillo. Núm. Exp. 705/2023 Expedientillo.

AUDIENCIAS

Acosta Rodríguez Alejandro vs. Martínez Pacheco Eliane Carlota. Oral Civil. 1 Audiencia. Núm. Exp. 377/2025.
Muñoz Jiménez Francisco José y Salas Castilla Luis Roberto vs. Servicios de Consultoría Especiales Mig S.A. de C.V. Ejecutivo Mercantil. 1 Audiencia. Núm. Exp. 765/2024.
Walford Hawkins Francis Richard vs. Banco Nacional de México Sociedad Anónima, Institución de Banca Múltiple Grupo Financiero Banamex y/o Banco Nacional de México Sociedad Anónima, Integrante del Grupo Financiero Banamex. Otros Oralidad Mercantil. 1 Audiencia. Núm. Exp. 667/2023.

SENTENCIA INTERLOCUTORIA

Acosta Rodríguez Alejandro vs. Martínez Pacheco Eliane Carlota. Oral Civil 1 Núm. Exp. 377/2025
Muñoz Jiménez Francisco José y Salas Castilla Luis Roberto vs. Servicios de Consultoría Especiales Mig S.A. de C.V. Ejecutivo Mercantil 1 Núm. Exp. 765/2024

LA SECRETARIA DE ACUERDOS
LIC. CLAUDIA CORTÉS ROSAS

SECRETARÍA "C"
SIN PUBLICACIÓN

SOLO CONSULTA
SOLO CONSULTA
SOLO CONSULTA

TRIGÉSIMO QUINTO DE LO CIVIL DE PROCESO ORAL

SECRETARÍA "A"
ACUERDOS DEL 14 DE OCTUBRE DEL 2025

Administradora Fome 2 S de R.L. de C.V. vs. Valdez Pérez Jaime Hugo. Oral Mercantil Sicor. 1 Acdo. Núm. Exp. 1037/2025.

Álvarez Sánchez Margarita vs. Ruíz Molina Mayra Jannette y Medina Montiel José Enrique. Oral Civil Se Deja Insubsistente Definitiva, en Cumplimiento. 1 Acdo. en Amparo. Núm. Exp. 261/2023 Amparo Directo 21-Abril-2025.

Banca Mifel, S.A., Institución de Banca Múltiple, Grupo Financiero Mifel vs. Comercializadora Sayon, S.A. de C.V. y Carranco Gutiérrez Karla Fernanda. Providencias Precautorias Mercantil Cedula Sin Notificar. 1 Acdo. Núm. Exp. 681/2025.

Banco Autofin México S.A. Institución de Banca Múltiple vs. Castellanos Pérez Sara. Oral Mercantil Sin Lugar a Girar Nuevamente Oficio Siara. 1 Acdo. en Incidente. Núm. Exp. 367/2025 Providencia Precautoria.

Banco Autofin México, S.A. Institución de Banca Múltiple vs. Rodríguez Sánchez Dalila Elizabeth. Oral Mercantil Expedientillo. 1 Acdo. Núm. Exp. 767/2021.

Banco Santander México Sa Institución de Banca Múltiple Grupo Financiero Santander México vs. Domínguez Gil Jesús. Ejecutivo Mercantil Cedula Sin Notificar. 1 Acdo. Núm. Exp. 1/2025.

Bufete Vega, S.A. de C.V. vs. Cartmont, S.A. de C.V. Juris. Voluntaria Mercantil Devuelve Exhorto. 1 Acdo. Núm. Exp. 661/2025.

Cetelem S.A. de Cv, Sofom Er, Grupo Financiero Inbursa vs. Sánchez Morales Fernando Alonso. Ejecutivo Mercantil Contesta Cnbv. 1 Acdo. en Incidente. Núm. Exp. 639/2025 Providencia Precautoria.

Chubb Seguros México Sa vs. Gómez Hernández Amado Raymundo. Oral Mercantil Contesta Demanda y Se Da Vista. 1 Acdo. Núm. Exp. 945/2025.

Daimler Financial Services México, S. de R. L. de C.V. vs. Reyes González Alfredo. Ejecutivo Mercantil Oral Mercantil Exhorto. 1 Acdo. Núm. Exp. 311/2025.

Figueroa Amaya Justino vs. Chubb Seguros México, S.A. y Eikos Agente de Seguros y Fianzas, S.A. de C.V. Oral Mercantil Contesta Demanda y Se Da Vista. 1 Acdo. Núm. Exp. 761/2025.

Garcés Bruones Rodolfo y Méndez Flores Miguel vs. Espinoza Yedra Margarito. Ejecutivo Mercantil Se Admite Incidente. 1 Acdo. en Incidente. Núm. Exp. 471/2024 Inc. de Ejecc. de Sentencia.

García Casadesus Rosa vs. González González Edgar y Rodríguez Rodríguez Teresa. Oral Mercantil Cedula. 2 Acdos. Núm. Exp. 767/2025.

García Flores Mónica vs. Cassab y Espinosa Jorge y Cassab Martínez María Martha del Carmen. Oral Civil Se Admite Inc. de Liquidación de Intereses Ordinarios y Morat. 1 Acdo. en Incidente. Núm. Exp. 441/2024 Inc. de Liquidación de Intereses Ordinarios y Moratorios.

Gestión y Administración Mky S.A. de C.V. vs. Reintelc S.A. de C.V. y Barraza Salvatori Roberto. Ejecutivo Mercantil Oral Mercantil Oficio Recordatorio. 1 Acdo. Núm. Exp. 229/2023.

López Jiménez José vs. Manuel Laureles Gloria. Oral Civil Cedula Sin Notificar. 1 Acdo. Núm. Exp. 167/2025.

Martínez Herrera Allan y Álvarez Aguilar María de la Luz vs. Sistenas Hidraulicos Aqua S.A. de C.V. Juris. Voluntaria Mercantil Admisión Juris. Vol. 1 Acdo. Núm. Exp. 969/2025.

Medina Almada Ana María y Noriega Medina Ana Karla y Noriega Medina Diego Alejandro vs. García Rosas Eva María y Noriega García José Carlos. Juris. Voluntaria Mercantil Prevención (Demanda Virtual). 1 Acdo. Núm. Exp. 1067/2025.

Monto Fácil Sapi de C.V. Sofom Enr vs. Velázquez Ortiz Laura Angélica. Ejecutivo Mercantil Estarse. 1 Acdo. en Incidente. Núm. Exp. 133/2025 Inc. de Providencias Precautorias.

Nr Finance México S.A. de C.V. vs. Parra Morales Irvin Gabriel. Ejecutivo Mercantil Se Desiste de la Instancia. 1 Acdo. Núm. Exp. 957/2025.

Pérez Delgadillo Raúl vs. Cruz Suárez Gerardo y Trejo Santin Areli Yazmín. Oral Mercantil Exhorto. 2 Acdos. Núm. Exp. 995/2025.

Préstamos Felices en 15 Minutos S.A. de C.V. Sofom Enr vs. Orozco Galicia Claudia Adriana. Ejecutivo Mercantil Oficio Siara. 1 Acdo. Núm. Exp. 73/2025.

Ruíz Enríquez Zaira Lilly vs. Enríquez Díaz Ana María Araceli. Oral Civil Devuelve Documentos. 1 Acdo. Núm. Exp. 273/2024.

Salmerón Garfias Ricardo Alberto vs. Banco Nacional de México, S.A. Integrante del Grupo Financiero Banamex. Oral Mercantil Oficio Archivo. 3 Acdos. Núm. Exp. 995/2021.

Sancliment Carillo Montserrat vs. Alcocer Salcido Diego. Ejecutivo Mercantil Cedula. 1 Acdo. Núm. Exp. 279/2025.

Sarmiento Luebbert Manuel Humberto su Sucesión vs. Resuelve Matic S.A. de C.V. Sofom Enr y Aboumrad Saliba Anuar Emilio. Juris. Voluntaria Civil Cedula Sin Notificar. 1 Acdo. Núm. Exp. 383/2025.

Secreto. Oral Mercantil Prevención. 1 Acdo. Núm. Exp. 1019/2025.

Secreto. Ejecutivo Mercantil Admisión Demanda. 1 Acdo. Núm. Exp. 1061/2025.

Secreto. Ejecutivo Mercantil Admisión Demanda. 1 Acdo. Núm. Exp. 1063/2025.

Secreto. Ejecutivo Mercantil Oral Mercantil Prevención. 1 Acdo. Núm. Exp. 1065/2025.

Secreto. Ejecutivo Mercantil Oral Mercantil Se Admite Inc. de Providencias Precautorias. 1 Acdo. en Incidente. Núm. Exp. 299/2024 Inc. de Providencias Precautorias.

Secreto. Oral Mercantil Exhibe Minuta de Demanda. 1 Acdo. Núm. Exp. 721/2025.

Soluciones Analíticos y Servicios Team Sapi de C.V. vs. Retina Tech Agency S.A. de C.V. Oral Mercantil Acuse de Recibo de Exp. y Documentos. 1 Acdo. en Amparo. Núm. Exp. 699/2023 Amparo Directo Retina Agency 28/05/25.

Ulma Cimbras y Andamios de México S.A. de C.V. vs. Uriarte Calculistas Estructurales S.A. de C.V. y Uriarte Parra José Domingo. Ejecutivo Mercantil Oral Mercantil Se Da Vista Con Manifestaciones de Incumplimiento. 1 Acdo. Núm. Exp. 211/2023 Segundo Tomo.

Unifin Financiera S.A. Bursatil de C.V. antes Unifin Financiera S.A. Promotora de Inversión de C.V., Sofom, E. N. R vs. Desarrollo Médico Con Laser, S.A. de C.V. Luis Enrique Fernando Molina Galeana y María Victoria Bobadilla Hernández. Providencias Precautorias Mercantil Oficio Recordatorio. 1 Acdo. Núm. Exp. 471/2020.

MAL PUBLICADO

Baños Ramos Hugo Adrián vs. The American British Condray Medical Center Institución de Asistencia Privada. Oral Mercantil la Dem. Exhibe Cheque y Se Da Vista. 1 Acdo. Núm. Exp. 677/2023 Incompetencia.

AUDIENCIA

Residencias en Condominio S.A. de C.V. vs. Igl Alimentos S.A. de C.V. y García Alvarado María Inés. Acta Mínima Prelim. Oral Mercantil. 1 Audiencia. Núm. Exp. 803/2025.

SENTENCIA INTERLOCUTORIA

Monto Fácil Sociedad Anónima Promotora de Inversión de Capital Variable Sociedad Financiera de Objeto Múltiple Entidad No Regulada vs. Mañón Ponce de León Armando. Ejecutivo Mercantil Sent. Def. 1 Núm. Exp. 1007/2024

EL SECRETARIO DE ACUERDOS
LIC. GUSTAVO GUZMÁN SÁNCHEZ

SECRETARÍA "B"
ACUERDOS DEL 14 DE OCTUBRE DEL 2025

BBVA México Sa Institución de Banca Múltiple Grupo Financiero BBVA México vs. Gormay Servicios Legales S.C. y Gordillo Romay Enrique. Oral Mercantil Emplaza. 1 Acdo. Núm. Exp. 602/2025.

BBVA México Sa Institución de Banca Múltiple Grupo Financiero BBVA México vs. Gormay Servicios Legales S.C. y Gordillo Romay Enrique. Oral Mercantil Siara. 2 Acdos. en Incidente. Núm. Exp. 602/2025 Providencia Precautoria.

Becerril Hurtado Fernando vs. Grupo Nacional Provincial S.A. B. (Gnp). Oral Mercantil Suspensión. 1 Acdo. en Amparo. Núm. Exp. 982/2024 Suspensión.

Becerril Hurtado Fernando vs. Grupo Nacional Provincial S.A. B. (Gnp). Oral Mercantil Admisión. 1 Acdo. Núm. Exp. 982/2024 Amparo Gnp.

Briceño Campos César Alfonso vs. BBVA Seguros México S.A. de C.V. Grupo Financiero BBVA México. Oral Mercantil No Ampara Ni Protege. 1 Acdo. en Cuaderno_Amparo_Dem. Núm. Exp. 696/2023 Amparo Directo BBVA Seguros 03/Oct/24.

Centro Escolar Eca, S. C vs. Affinitas Medios de Pago Sapi de C.V. y Grupo Peifer Sapi de C.V. Oral Mercantil Razón Actuarial Vista. 1 Acdo. Núm. Exp. 612/2023.

De Las Heras de Polanco María Magdalena vs. Banco Nacional de México Sa Integrante del Grupo Financiero Banamex. Oral Mercantil Comparecencia Recibe Billete de Depósito. 1 Acdo. en Incidente. Núm. Exp. 460/2023 Inc. de Liquidción de Intereses.

Fuentes Díaz Mauricio vs. Kramer Prida Rocío de la Luz. Vía de Apremio Civil Desechamiento. 1 Acdo. Núm. Exp. 972/2025.

Fuentes Díaz Mauricio y Tecnología Avanzada en Instrumentación Ambiental, S.A. de C.V. vs. Kramer Prida Rocío de Luz y Yarto Mousier Alexis. Oral Mercantil Prevención (Demanda Virtual). 1 Acdo. Núm. Exp. 1066/2025.

SOLO CONSULTA
SOLO CONSULTA
SOLO CONSULTA

Hernández Sánchez Evodia vs. Intermediación Inmobiliaria Gutza S.A. de C.V. Oral Mercantil Razón Actuarial Agregar. 1 Acdo. Núm. Exp. 1028/2025.
Hewlett Packard Operations México S. de R. L. de C.V. vs. 98 Coast Avenue S.A. de C.V. Oral Mercantil Devolución de Edictos. 1 Acdo. Núm. Exp. 610/2022.
Pegaso Pcs S.A. de C.V. vs. Voca Phone S de R.L. de C.V. y Varela Morales José Daniel. Oral Mercantil Razón Actuarial Vista. 2 Acdos. Núm. Exp. 734/2025.
Secreto. Ejecutivo Mercantil Admisión Demanda. 1 Acdo. Núm. Exp. 1062/2025.
Secreto. Ejecutivo Mercantil Desechamiento. 1 Acdo. Núm. Exp. 980/2025.
Secreto. Ejecutivo Mercantil Desechamiento. 1 Acdo. Núm. Exp. 982/2025.
Secreto. Ejecutivo Mercantil Desechamiento. 1 Acdo. Núm. Exp. 986/2025.
Secreto. Ejecutivo Mercantil Desechamiento. 1 Acdo. Núm. Exp. 988/2025.
Secreto. Ejecutivo Mercantil Desechamiento. 1 Acdo. Núm. Exp. 990/2025.
Secreto. Ejecutivo Mercantil Desechamiento. 1 Acdo. Núm. Exp. 996/2025.
Secreto. Ejecutivo Mercantil Oral Mercantil 1 Acdo. Núm. Exp. 656/2023.
Secreto. Ejecutivo Mercantil Oral Mercantil Oficio a Pgr. 2 Acdos. Núm. Exp. 236/2024.
Secreto. Ejecutivo Mercantil Prevención (Demanda Virtual). 1 Acdo. Núm. Exp. 1068/2025.
Secreto. Ejecutivo Mercantil Turno Cedulas de Notificación. 1 Acdo. en Incidente. Núm. Exp. 894/2025 Providencia Precautoria.
Secreto. Oral Mercantil Admisión Demanda. 1 Acdo. Núm. Exp. 1018/2025.
Secreto. Oral Mercantil Admisión Inc. de Providencias Precautorias. 1 Acdo. en Incidente. Núm. Exp. 1018/2025 Providencia Precautoria.
Secreto. Oral Mercantil Turno Cedulas. 1 Acdo. Núm. Exp. 440/2023.
Secreto. Providencias Precautorias Mercantil Se Remite a Diverso Proveído. 2 Acdos. Núm. Exp. 916/2025.
Servicio Tres Encinas, S.A. de C.V. vs. Juárez Avendaño Abel. Oral Mercantil Razonh Actuarial Vista. 1 Acdo. Núm. Exp. 200/2024.
Servicios Especializados de Distribución en Logistica S.A. de C.V. vs. Guga Telecom Sapi de C.V. y Gudiño Cabrera Jaime y Gamboa Mendoza Itzel y Gamboa Mendoza Aytzin. Ejecutivo Mercantil Oral Mercantil Razón Actuarial Vista. 3 Acdos. Núm. Exp. 584/2021.
Start Banregio S.A. de C.V. Sofom Er Banregio Grupo Financiero vs. Grupo Comercializador Productivo S.A. de C.V. y Ibarra Mercado Eurisaces. Oral Mercantil No Se Acuerda de Conformidad. 1 Acdo. Núm. Exp. 212/2024.
Terra Mec vs. Sinergia Biomédica en Esterilización. Oral Mercantil 1 Acdo. Núm. Exp. 424/2025.
Unifin Financiera, Sociedad Anónima Bursatil de Capital Variable vs. Operadora Central de Estacionamientos, S.A. P. I. de C.V. y Garza Chapa Eugenio. Oral Mercantil Aclare. 1 Acdo. Núm. Exp. 590/2023.
AUDIENCIA
Zarp Telecomunicaciones S.A. de C.V. vs. Cobalt Broadband Services, S.A. de C.V. (Actualmente Denominada Gignet, S.A. de C.V.) y Sanalto Redes Península Sapi de C.V. Acta Minima Oral Mercantil. 1 Aud. en Incidente. Núm. Exp. 702/2023 Inc. de Falsedad de Firma.

SENTENCIA INTERLOCUTORIA

Zarp Telecomunicaciones S.A. de C.V. vs. Cobalt Broadband Services, S.A. de C.V. (Actualmente Denominada Gignet, S.A. de C.V.) y Sanalto Redes Península Sapi de C.V. Oral Mercantil Sent. Interl. 1 Sent. Inter. en Incidente. Núm. Exp. 702/2023 Inc. de Falsedad de Firma

LA SECRETARIA DE ACUERDOS
LIC. LETICIA ARIADNA ROMERO DÁVILA

SECRETARÍA "C"
SIN PUBLICACIÓN

TRIGÉSIMO SEXTO DE LO CIVIL DE PROCESO ORAL

SECRETARÍA "A"
ACUERDOS DEL 14 DE OCTUBRE DEL 2025

Aníbal Zubeldia Rodrigo vs. Ustinelli Montouto Sebastián Nicolás. Medios Preparatorios Oral Mercantil 2 Acdos. Núm. Exp. 801/2025.
BBVA México Sa Ibm Grupo Financiero BBVA México vs. Itcr Infraestructura S.A. de C.V. y Castaneda Reyes Alejandro. Oral Mercantil 1 Acdo. Núm. Exp. 977/2025.
BBVA México Sa Institución de Banca Múltiple Grupo Financiero BBVA México vs. Palafox Virgen Ana Laura. Oral Mercantil 1 Acdo. Núm. Exp. 1067/2025.
BBVA México Sociedad Anónima Institución de Banca Múltiple Grupo Financiero BBVA México vs. Mendoza Nieto Jorge Arturo. Oral Mercantil 1 Acdo. en Incidente. Núm. Exp. 611/2025 Providencia Precautoria.
BBVA México, Sociedad Anónima, Institución de Banca Múltiple, Grupo Financiero BBVA México vs. Sandoval Hernández Tania. Oral Mercantil Susp. Definitiva. 1 Acdo. en Amparo. Núm. Exp. 469/2025.
Caballero Pérez Pablo vs. Zurich Santander Seguros México S.A. Oral Mercantil 1 Acdo. Núm. Exp. 205/2022.
Distribuidora Liverpool S.A. de C.V. vs. Sánchez Hernández Óscar. Oral Mercantil 1 Acdo. en Expedientillo_Expediente_No_Conocido. Núm. Exp. 279/2025.
Granados Lara Perla Haidee vs. Granados Lara Raymundo su Sucesión. Oral Civil 1 Acdo. Núm. Exp. 1025/2025.
Guauxochitl Cruz Erendira vs. González Santos Luis Ángel y González Felipe. Oral Civil 1 Acdo. Núm. Exp. 53/2023 Tomo II.
Madereria Las Selvas vs. Moreno Medel Germán. Oral Mercantil Requerimiento Exhiba Documentos. 1 Acdo. Núm. Exp. 1089/2025.
Naval Mexicana S.A. de C.V. vs. Metlife México S.A. de C.V. Oral Mercantil 2 Acdos. Núm. Exp. 939/2025.
Offshore 360, S.A. de C.V. vs. Demar Instaladora y Constructora, S.A. de C.V. Oral Mercantil Puesta a Disposición C. 1 Acdo. Núm. Exp. 643/2025.
Olvera Caballero Justo. Ejecutivo Mercantil Informe Justificado Juez. 1 Acdo. en Amparo. Núm. Exp. 515/2024 Cuad. de Amp. Ind. Prom. por Justo Olvera Caballero, 13-10-2025.
Pérez Ramos José Antonio vs. Seguros Banorte S.A. de C.V. Grupo Financiero Banorte. Oral Mercantil 1 Acdo. Núm. Exp. 799/2021.
Rebolledo Peña Francisco Javier vs. HSBC México Sa Institución de Banca Múltiple Grupo Financiero HSBC. Oral Mercantil 1 Acdo. Núm. Exp. 893/2025.
Sánchez Laimon José Abraham su Sucesión vs. BBVA Seguros México S.A. de C.V. Grupo Financiero BBVA México. Oral Mercantil 1 Acdo. Núm. Exp. 845/2025.
Secreto. Providencias Precautorias Oral Mercantil 1 Acdo. Núm. Exp. 1007/2025.
Secreto. Ejecutivo Mercantil Admisorio. 1 Acdo. Núm. Exp. 1069/2025.
Secreto. Ejecutivo Mercantil Prevención. 1 Acdo. Núm. Exp. 1071/2025.
Secreto. Ejecutivo Mercantil Admisorio. 1 Acdo. Núm. Exp. 1075/2025.
Secreto. Ejecutivo Mercantil Admisorio. 1 Acdo. Núm. Exp. 1077/2025.
Secreto. Ejecutivo Mercantil Requerimiento Exhiba Documentos. 1 Acdo. Núm. Exp. 1087/2025.
Secreto. Oral Mercantil 1 Acdo. en Incidente. Núm. Exp. 199/2025 Providencia Precautoria.
Secreto. Ejecutivo Mercantil Oral Mercantil Puesta a Disposición C. 1 Acdo. Núm. Exp. 221/2025.
Secreto. Ejecutivo Mercantil 1 Acdo. Núm. Exp. 485/2024.
Secreto. Ejecutivo Mercantil Oral Mercantil 1 Acdo. Núm. Exp. 501/2025.
Secreto. Ejecutivo Mercantil Informe Previo Juez. 1 Acdo. en Amparo. Núm. Exp. 515/2024 Cuad. de Amp. Ind. Prom. por Justo Olvera Caballero, 13-10-2025.
Secreto. Ejecutivo Mercantil 1 Acdo. Núm. Exp. 63/2025.
Secreto. Ejecutivo Mercantil 1 Acdo. Núm. Exp. 639/2025.
Secreto. Providencias Precautorias Oral Mercantil 2 Acdos. Núm. Exp. 797/2025.
Secreto. Ejecutivo Mercantil Disp. Ced C. 1 Acdo. Núm. Exp. 855/2025.
Secreto. Oral Mercantil 1 Acdo. en Incidente. Núm. Exp. 863/2025 Providencia Precautoria.
Secreto. Oral Mercantil 1 Acdo. en Incidente. Núm. Exp. 919/2025 Providencia Precautoria.
Secreto. Ejecutivo Mercantil Oral Mercantil 1 Acdo. Núm. Exp. 975/2024.
Si Vale México S.A. de C.V. vs. Dual Intercontinental Solutions S.A. de C.V. Oral Mercantil 1 Acdo. Núm. Exp. 225/2025.
Sofilo de México, S.A. de C.V. vs. Patricio Botello Wendi. Oral Mercantil 1 Acdo. Núm. Exp. 489/2023.
Vera Redondo Gustavo vs. Banco Santander México Sa Institución de Banca Múltiple Grupo Financiero Santander México. Oral Mercantil Vista Con Excepciones. 1 Acdo. Núm. Exp. 867/2025.
AUDIENCIAS

SOLO CONSULTA
SOLO CONSULTA
SOLO CONSULTA

Havas Xchange S.A. de C.V. vs. Media Deportes México S de R.L. de C.V. Acta Prelim. Oral Mercantil. 1 Audiencia. Núm. Exp. 579/2025.
The Cocktail América S.A. de C.V. vs. Nacional Monte de Piedad Institución de Asistencia Privada. Acta Prelim. Otros Oralidad Mercantil. 1 Audiencia. Núm. Exp. 769/2025.

LA SECRETARIA DE ACUERDOS
LIC. GABRIELA PADILLA RAMÍREZ

SECRETARÍA "B"
ACUERDOS DEL 14 DE OCTUBRE DEL 2025

Adame Oropeza Miguel Ángel vs. Exitus Credit Sociedad Anónima Promotora de Inversión de Capital Variable Sociedad Financiera de Objeto Múltiple Entidad No Regulada. Oral Civil Autoriz. 1 Acdo. Núm. Exp. 338/2024.
Aguilar García Juan Luis vs. Peñaloza Valenzuela Yarey. Ejecutivo Mercantil 1 Acdo. Núm. Exp. 952/2024.
Ángeles Castro Francisco Javier vs. BBVA México Sa Institución de Banca Múltiple Grupo Financiero BBVA México. Oral Mercantil 1 Acdo. Núm. Exp. 978/2024.
Apjusto, S.A. P. I. de C.V. vs. Corporativo Ugari S.A. de C.V. y Martínez Rueda Chapital Íñigo Patricio. Providencias Precautorias Mercantil 1 Acdo. Núm. Exp. 1029/2021.
B Drive It S.A. de C.V. Oral Mercantil Turno. 1 Acdo. Núm. Exp. 322/2025.
Banco Autofin México S.A., Institución de Banca Múltiple vs. Molina Castillo Gabriel. Oral Mercantil Requerimiento Exhiba Documentos. 1 Acdo. Núm. Exp. 1088/2025.
Banco Nacional de México Sa Integrante del Grupo Financiero Banamex vs. Corporativo Aci S.A. de C.V. y Trejo Cuevas Mario. Providencias Precautorias Mercantil 1 Acdo. en Incidente. Núm. Exp. 502/2025.
Banco Nacional de México Sa Integrante del Grupo Financiero Banamex vs. Lozano Animas Eloy Leonardo y Ledesma Becerra Armando y Comercializadora Internacional de Materiales y Servicios de Construcción S.A. de C.V. Providencias Precautorias Oral Mercantil Autoriz. 1 Acdo. Núm. Exp. 200/2025.
Banco Santander México Sa Institución de Banca Múltiple Grupo Financiero Santander México vs. Ingeniería Térmica Construcciones y Acabados S.A. de C.V. y Soto Cruces Ernesto. Providencias Precautorias Mercantil Elaborar Exhorto. 1 Acdo. 1 Acdo. en Incidente. Núm. Exp. 324/2025.
Banco Santander México Sa Institución de Banca Múltiple Grupo Financiero Santander México vs. López Blancas Eder Israel. Providencias Precautorias Mercantil 1 Acdo. en Incidente. Núm. Exp. 970/2024.
BBVA México Sociedad Anónima Institución de Banca Múltiple Grupo Financiero BBVA México vs. Díaz López Juan. Providencias Precautorias Mercantil 1 Acdo. en Incidente. Núm. Exp. 858/2025.
Castillo Mancilla Juan Manuel vs. Saborit García Peña Beatriz Enriqueta Margarita. Ejecutivo Mercantil Oral Mercantil Audiencia. 1 Acdo. Núm. Exp. 764/2025.
Contreras Ramos Arturo vs. García Gauadalupe y Contreras García Cristina y Contreras García Ricardo. Oral Civil 1 Acdo. Núm. Exp. 954/2025.
Corporativo Laudex Sapi de C.V. Sofom Enr vs. Rodríguez Montesinos Diego Iván y Montesinos Juárez Mónica. Ejecutivo Mercantil Siara. 1 Acdo. Núm. Exp. 146/2025.
Fortrade Sf Sapi de C.V. Sofom Enr vs. Hao Logistics S.A. de C.V. y Pech Lazo Mauricio y Carrasco Moya Iván. Ejecutivo Mercantil 1 Acdo. en Incidente. Núm. Exp. 846/2025 Inc. Providencia Precautoria.
García Valdés Emilio vs. Banco Santander México Sa Institución de Banca Múltiple Grupo Financiero Santander México. Otros Oralidad Mercantil 1 Acdo. Núm. Exp. 608/2022.
González Damián Quetzabel vs. Axa Seguros S.A. de C.V. Oral Mercantil 1 Acdo. Núm. Exp. 580/2025.
González Jiménez María Margarita vs. Ramírez Galindo Érika Karina. Oral Civil Se Acuerda Razon C. 1 Acdo. Núm. Exp. 720/2024.
Lemon Basil Sociedad Anónima de Capital Variable vs. Ibushak Sociedad Anónima de Capital Variable y Bouzali Dayan David Salomón y Bouzali Dayan Elías Mauricio. Otros Oralidad Mercantil 1 Acdo. Núm. Exp. 366/2024.
Lgf Occidente S.A. de C.V. Sofom Enr vs. Sánchez Blanquet Magaly. Ejecutivo Mercantil Oral Mercantil 1 Acdo. Núm. Exp. 594/2025.
Lumbreras Rivera Ignacio. Ejecutivo Mercantil Oral Mercantil por Practicada. 1 Acdo. Núm. Exp. 96/2021 Tomo II.
Martínez Carranza María Guadalupe vs. Martínez Moreno Isidro y Registro Público de la Propiedad y el Comercio de la Ciudad de México. Oral Civil Disposición Edictos C. 1 Acdo. Núm. Exp. 450/2025.
Moto Colt Internacional S.A. de C.V. vs. Márquez Luna Luis Ángel. Providencias Precautorias Mercantil 1 Acdo. Núm. Exp. 900/2025.
Operadora de Hospitales Ángeles S.A. de C.V. vs. Cuevas Castañeda Beatriz y Olmedo Bernal Pedro Efrén. Oral Mercantil Disp Edic C. 1 Acdo. Núm. Exp. 16/2024.
Organización de Eventos Friza S.A. de C.V. vs. North Beef S.A. de C.V. Oral Mercantil 1 Acdo. Núm. Exp. 672/2021.
Ortega Blancas José Neri vs. Azul Concretos y Premezclados S.A. de C.V. Oral Mercantil Se Acuerda Razon C. 1 Acdo. Núm. Exp. 998/2024.
Portafolio de Negocios, S.A. de C.V., Sofom E. R vs. Hernández Becerril Grecia Alexandra y Mercator Terrasat, S. de R. L. de C.V. Ejecutivo Mercantil Se Acuerda Razon C. 1 Acdo. Núm. Exp. 578/2025.
Pro Confianza S.A. de C.V. Sofom Enr vs. Namaste Products S.A. de C.V. y Molina Torres José Gregorio y Núñez Lugo Aracelis Zoraima y y-o. Aracelis Zoraima Núñez de Molina. Providencias Precautorias Oral Mercantil Siara. 1 Acdo. Núm. Exp. 1012/2025.
Rodríguez Rodríguez Gloria Cristina vs. Metlife México S.A. Oral Mercantil Autoriz. 1 Acdo. Núm. Exp. 716/2023.
Sandoval Prado María del Carmen vs. BBVA México Sa Institución de Banca Múltiple Grupo Financiero BBVA México. Oral Mercantil Se Acuerda Razon C. 1 Acdo. Núm. Exp. 468/2025.
Secreto. Ejecutivo Mercantil Desech. 1 Acdo. Núm. Exp. 1014/2025.
Secreto. Ejecutivo Mercantil Desech. 1 Acdo. Núm. Exp. 1030/2025.
Secreto. Ejecutivo Mercantil Envio Exh. Electrónico C. 1 Acdo. Núm. Exp. 1052/2025.
Secreto. Ejecutivo Mercantil Admisorio. 1 Acdo. Núm. Exp. 1076/2025.
Secreto. Ejecutivo Mercantil Oral Oralidad Mercantil Se Acuerda Razon C. 1 Acdo. Núm. Exp. 408/2024.
Secreto. Ord. Mercantil Se Acuerda Razon C. 1 Acdo. en Incidente. Núm. Exp. 750/2025 Inc. Providencia Precautoria.
Secreto. Ejecutivo Mercantil Vista. 1 Acdo. Núm. Exp. 816/2025.
Secreto. Ejecutivo Mercantil Se Acuerda Razon C. 1 Acdo. Núm. Exp. 958/2025.
Servi la Venta S.A. de C.V. vs. Autobuses Metropolitanos Gr S.A. de C.V. Oral Mercantil Se Acuerda Razon C. 1 Acdo. Núm. Exp. 748/2025.
Snf Floerger de México S.A. de C.V. vs. Rihum Comercializadora S de R.L. de C.V. Providencias Precautorias Oral Mercantil 1 Acdo. Núm. Exp. 932/2025.
Suárez Morales Flavio Marcelo vs. Axa Seguros S.A. de C.V. y Banco Mercantil del Norte Sa Institución de Banca Múltiple Grupo Financiero Banorte. Oral Mercantil Se Acuerda Razon C. 2 Acdos. Núm. Exp. 518/2025.
Téllez Ortega Guillermina vs. Gutiérrez Palacios José su Sucesión y Martínez Ostria Gabriela su Sucesión. Oral Civil 1 Acdo. Núm. Exp. 828/2024.
Toyota Financial Services México, S.A. de C.V. Oral Civil Cuad. de Amp. Siara. 1 Acdo. en Amparo. Núm. Exp. 34/2025 Cuad. de Amp. 297/2025.
Unifin Financiera, S.A. B. de C.V. vs. Estrategias Profesionales Scp, S. C. P. Providencias Precautorias Oral Mercantil por Practicada. 1 Acdo. Núm. Exp. 1062/2025.
Valets Unidos S.A. de C.V. vs. Servicios de Calidad en Estacionamientos y Valet Parking Ravsan S.A. de C.V. Oral Mercantil Vista. 1 Acdo. Núm. Exp. 880/2025.
Volkswagen Leasing S.A. de C.V. vs. García Victoria Cristian Giovanni. Oral Mercantil Envio Exh. Electrónico C. 1 Acdo. Núm. Exp. 782/2025.

SENTENCIA INTERLOCUTORIA

Suárez Morales Flavio Marcelo vs. Axa Seguros S.A. de C.V. y Banco Mercantil del Norte Sa Institución de Banca Múltiple Grupo Financiero Banorte. Oral Mercantil Sent. Def. 1 Núm. Exp. 518/2025

SENTENCIA INTERLOCUTORIA NO PUBLICADA

Adame Oropeza Miguel Ángel vs. Exitus Credit Sociedad Anónima Promotora de Inversión de Capital Variable Sociedad Financiera de Objeto Múltiple Entidad No Regulada. Oral Civil Sent. Inter. 1 Núm. Exp. 338/2024

LA SECRETARIA DE ACUERDOS
LIC. GABRIELA PADILLA RAMÍREZ

SECRETARÍA "C"
SIN PUBLICACIÓN

SOLO CONSULTA
SOLO CONSULTA
SOLO CONSULTA

TRIGÉSIMO SÉPTIMO DE LO CIVIL DE PROCESO ORAL

SECRETARÍA "A"
ACUERDOS DEL 14 DE OCTUBRE DEL 2025

Administradora y Consultora de Negocios S.A. de C.V. vs. Autobuses México Santa María Astahuacan y Anexas S.A. de C.V. Ejecutivo Mercantil un Auto. 2 Acdos. Núm. Exp. 704/2024.
Ap Servicios Financieros S.A. de C.V. vs. Morales Sandoval Patricia Martina. Oral Mercantil un Auto no Publ. de su Fecha. 1 Acdo. Núm. Exp. 727/2025.
At Proyectos y Servicios Electrociviles S.A. de C.V. vs. Banco Nacional de México Sa Integrante del Grupo Financiero Banamex. Oral Mercantil un Auto. 1 Acdo. Núm. Exp. 671/2024.
Autofinanciamiento México S.A. de C.V. vs. Méndez García Balvina y Méndez Ramírez Olga y Méndez García Josefa. Oral Mercantil un Acuerdo. 1 Acdo. Núm. Exp. 155/2025.
Banco Santander México Sociedad Anónima Institución de Banca Múltiple Grupo Financiero Santander México vs. Cervantes Santiago Francisco Javier. Ejecutivo Mercantil Se Desecha. 1 Acdo. Núm. Exp. 1007/2025.
BBVA México, Sociedad Anónima, Institución de Banca Múltiple, Grupo Financiero BBVA México vs. Cardona Quirino Martha Mónica. Cump. de Contrato Oralidad Mercantil Comparecencia Entrega de Documentos. 1 Acdo. Núm. Exp. 211/2025.
BBVA México, Sociedad Anónima, Institución de Banca Múltiple, Grupo Financiero BBVA México vs. Vela Galicia Adriana. Oral Mercantil Comparecencia Entrega de Documentos. 1 Acdo. Núm. Exp. 657/2025.
Cemsaf S.A. de C.V. vs. Banco Nacional de México Sa Integrante del Grupo Financiero Banamex. Otros Oralidad Mercantil un Auto. 1 Acdo. Núm. Exp. 661/2023.
Colaprete Rivera Carlo vs. Compañía Empresarial de Soluciones Moceda S.A. de C.V. Oral Civil Se Ordena Ced. de Notificación. 1 Acdo. Núm. Exp. 707/2025.
Corporación Jav S.A. de C.V. vs. Banco Santander México Sa Institución de Banca Múltiple Grupo Financiero Santander México. Oral Mercantil 1 Acdo. Núm. Exp. 335/2025 Segundo Tomo.
Epccor, S.A. de C.V. vs. Control Supervisión y Montaje Industrial Cerda, S.A. de C.V. Oral Mercantil un Acuerdo. 2 Acdos. Núm. Exp. 755/2022.
Fernández Chiu Samira vs. Mca Investment Advisors Llc y Fernández de Lara Claudio. Oral Mercantil 1 Acdo. en Cuaderno_Amparo_Act. Núm. Exp. 254/2025 Amapro Directo.
Fonseca Salazar Nadya Fabiola vs. Banco Santander México Sa Institución de Banca Múltiple Grupo Financiero Santander México. Oral Mercantil Ced. Diligenciada. 1 Acdo. Núm. Exp. 14/2024.
Juárez García Alberto Cosme vs. Pallares Mendiola Eustorgia y Pallares Mendiola Josefina. Juris. Voluntaria Civil Prevención. 1 Acdo. Núm. Exp. 1067/2025.
Martínez Oros Rogelio y Paredes Alicia Catalina vs. Qualitas Compañía de Seguros S.A. de C.V. Oral Civil Se Desecha. 1 Acdo. Núm. Exp. 1004/2025.
Pacada S.A. de C.V. Sofom Enr vs. Ramírez Rojas Judith Elizabeth. Ejecutivo Mercantil Devuelve Exh. Sin Diligenciar. 1 Acdo. Núm. Exp. 994/2024.
Pérez Mendoza Óscar Arturo vs. Zurich Santander Seguros México Sociedad Anónima. Oral Mercantil un Acuerdo. 1 Acdo. Núm. Exp. 775/2025.
Portafolio de Negocios, Sociedad Anónima de Capital Variable, Sofom, Entidad Regulada vs. Aluminios Norteños, Sociedad Anónima de Capital Variable. Providencias Precautorias Mercantil un Auto. 2 Acdos. Núm. Exp. 831/2025.
Resillas Olivares Estela y Hernández Sánchez Alberto vs. Parra Rojo María Juana. Oral Civil Cedula Diligenciada. 1 Acdo. Núm. Exp. 924/2025.
Reyes Ángeles Carlos Salvador vs. Administradora Fome III S de R.L. de C.V. y Trans Unión de México Sociedad Anónima Sociedad de Información Crediticia. Oral Mercantil Comparecencia Entrega de Copias de Traslado. 1 Acdo. Núm. Exp. 1014/2024.
Rocha Textiles S.A. de C.V. vs. Pereiro García Eduardo. Ejecutivo Mercantil Señala Domicilios, Se Ordena Cédula. 1 Acdo. Núm. Exp. 204/2023.
Salinas González Alejandro vs. Báez Macías Catalina. Oral Civil Se Remite a Diverso Auto. 1 Acdo. Núm. Exp. 224/2022.
Secreto. Ejecutivo Mercantil Admisorio. 1 Acdo. Núm. Exp. 1010/2025.
Secreto. Ejecutivo Mercantil un Acuerdo. 1 Acdo. Núm. Exp. 1015/2025.
Secreto. Ejecutivo Mercantil Prevención. 1 Acdo. Núm. Exp. 1064/2025.
Secreto. Ejecutivo Mercantil un Auto. 1 Acdo. Núm. Exp. 487/2024.
Secreto. Otros Oralidad Mercantil un Auto. 1 Acdo. Núm. Exp. 644/2022.
Secreto. Ejecutivo Mercantil un Auto. 1 Acdo. Núm. Exp. 677/2025.
Sevilla Daly Salomón vs. BBVA S.A. Institución de Banca Múltiple, Grupo Financiero BBVA México. Oral Mercantil un Auto. 1 Acdo. Núm. Exp. 927/2025.
Sota Castro Constantino vs. Moreno Rade David Antonio. Ejecutivo Mercantil Contestación de Demanda. 1 Acdo. Núm. Exp. 341/2025.
Toyota Financial Services México S.A. de C.V. vs. Ingeniería y Desarrollo en Alta Tensión, S.A. de C.V. y Hernández Cristóbal Ramiro. Ejecutivo Mercantil Acta Circunstanciada. 1 Acdo. Núm. Exp. 934/2025.
Toyota Financial Services México S.A. de C.V. vs. Guillermo. Ejecutivo Mercantil Oral Mercantil Comparecencia Entrega de Copias Certificadas. 1 Acdo. Núm. Exp. 61/2025.

AUDIENCIA
Ap Servicios Financieros S.A. de C.V. vs. Morales Sandoval Patricia Martina. Acta Mínima de Aud. Prelim. no Publ. de su Fecha Oral Mercantil. 1 Audiencia. Núm. Exp. 727/2025.

LA SECRETARIA DE ACUERDOS
LIC. ARELI AVILÉS CORNEJO

SECRETARÍA "B"
SIN PUBLICACIÓN

SECRETARÍA "C"
ACUERDOS DEL 14 DE OCTUBRE DEL 2025

Banco del Bajío, Sociedad Anónima Institución de Banca Múltiple vs. Justin Antonio Gómez Rodríguez, Habiteu Arquitectura, Sociedad Anónima de Capital Variable y Jaime Antonio Gómez Suárez(Quien Acostubra Usar el Nombre de Jaime Gómez Suárez). Ejecutivo Mercantil Oral Mercantil Acuerdo. 1 Acdo. en Cuaderno_Amparo_Dem. Núm. Exp. 117/2020 Amparo Directo (Dem. II).
Conjunto Parnelli S.A. de C.V. vs. Monroy Casco Adriana Magdalena. Oral Mercantil Acuerdo. 1 Acdo. en Cuaderno_Amparo_Dem. 1 Acdo. en Cuaderno_Amparo_Act. Núm. Exp. 238/2021 Amparo Directo.
Cuevas Torres Raúl vs. Grupo Tradeco S.A. de C.V. Oral Mercantil Aud. de Juicio. 1 Acdo. Núm. Exp. 768/2024.
Estrada Morales Guillermo vs. Reyes Arciniega José Alfonso. Juris. Voluntaria Civil Computo. 1 Acdo. Núm. Exp. 1016/2025.
Gómez Cisneros Aurelio vs. Ramírez Márquez Alfredo. Oral Civil un Acuerdo. 1 Acdo. Núm. Exp. 422/2021.
Guzmán González Guadalupe vs. Vela Guzmán Viridiana Renata. Otros Oralidad Civil 1 Acdo. Núm. Exp. 720/2025.
Hernández Vázquez Luis Alberto y Ramírez Rodríguez Eduardo y Noguera Quintana Araceli vs. Serratos Urrieta Erick Ulises. Ejecutivo Mercantil 1 Acdo. Núm. Exp. 402/2025.
HSBC México Sa Institución de Banca Múltiple Grupo Financiero HSBC vs. Blanco Ávalos Alejandro José. Ejecutivo Mercantil 1 Acdo. Núm. Exp. 408/2024.
Macías Martínez Irma vs. González Jordán Mariela C. Ejecutivo Mercantil Señalamiento de Aud. de Alegatos. 1 Acdo. Núm. Exp. 79/2025.
Make Pro S.A. de C.V. vs. Club de Negocios Gsfa S.A. de C.V. Oral Mercantil un Acuerdo. 2 Acdos. Núm. Exp. 438/2025.
Moreno Hidalgo Omar vs. HSBC México Sa Institución de Banca Múltiple Grupo Financiero HSBC. Nul. de Contrato Oralidad Mercantil Ratificado que Sea. 1 Acdo. Núm. Exp. 796/2022.
Operadora Puma Sapi S.A. de C.V. vs. Municipio de Calpulalpan Tlaxcala. Ejecutivo Mercantil Baja Documental. 1 Acdo. Núm. Exp. 1026/2025.
Pérez Silva Sergio vs. Hernández Ibarra Guadalupe. Cump. de Contrato Oralidad Mercantil Cedula y Razon Diligenciado. 1 Acdo. Núm. Exp. 589/2025.
Préstamos Felices en 15 Minutos S.A. de C.V. Sofom Enr vs. Cruz Rojas Ángela. Ejecutivo Mercantil un Acuerdo. 2 Acdos. en Cuaderno_Amparo_Dem. Núm. Exp. 278/2025 Amparo Directo.
Promotora y Distribuidora Liomont S de R.L. de C.V. vs. Framacia París S.A. de C.V. Oral Mercantil Copias Certificadas Mp. 1 Acdo. Núm. Exp. 113/2023.
Secreto. Ejecutivo Mercantil un Acuerdo. 1 Acdo. Núm. Exp. 1008/2025.
Secreto. Ejecutivo Mercantil Acuerdo. 1 Acdo. Núm. Exp. 1062/2025.
Secreto. Providencias Precautorias Mercantil Acuerdo. 1 Acdo. Núm. Exp. 1068/2025.
Secreto. Ejecutivo Mercantil Prevención. 1 Acdo. Núm. Exp. 1069/2025.
Secreto. Ejecutivo Mercantil Prevención. 1 Acdo. Núm. Exp. 1073/2025.
Secreto. Ejecutivo Mercantil Prevención. 1 Acdo. Núm. Exp. 1079/2025.

SOLO CONSULTA
SOLO CONSULTA
SOLO CONSULTA

Secreto. Oral Civil un Acuerdo. 1 Acdo. Núm. Exp. 148/2024.
Secreto. Oral Mercantil Devolución Exh. de Forma Digital. 2 Acdos. Núm. Exp. 306/2025.
Secreto. Ejecutivo Mercantil Aclara Exhorto. 1 Acdo. Núm. Exp. 396/2025.
Secreto. Oral Civil un Acuerdo. 1 Acdo. Núm. Exp. 632/2024.
Secreto. Ejecutivo Mercantil Cedula y Razon Sin Diligenciar. 7 Acdos. Núm. Exp. 709/2025.
Secreto. Ejecutivo Mercantil Oral Mercantil 1 Acdo. Núm. Exp. 862/2024.
Secreto. Ejecutivo Mercantil Aclaratorio. 1 Acdo. Núm. Exp. 966/2025.
Secreto. Providencias Precautorias Oral Mercantil Admisorio. 1 Acdo. Núm. Exp. 993/2025.
NO PUBLICADOS
BBVA México Sa Institución de Banca Múltiple Grupo Financiero BBVA México vs. Equipos Médicos Vizcarra Sa y Kichab Sa y Rodríguez Vizcarra Rodríguez Luis y Rodríguez Vizcarra Rodríguez Mónica. Oral Mercantil Acta Minima Juic. no Publ. de su Fecha, por Fallas en el Sistema. 1 Acdo. Núm. Exp. 983/2024.
BBVA México Sociedad Anónima Institución de Banca Múltiple Grupo Financiero BBVA México vs. Gamboa Guerrero Carlos Ernesto. Cump. de Contrato Oralidad Mercantil Auto de su Fecha no Publ. por Fallas en el Sistema. 1 Acdo. Núm. Exp. 1033/2025.
Estrada Morales Guillermo vs. Reyes Arciniega José Alfonso. Juris. Voluntaria Civil Acdo. no Publ. de su Fecha Desechamiento Baja Documental. 1 Acdo. Núm. Exp. 1016/2025.
Guzmán Calderón Laura Hortensia vs. Martínez Reyes Antoni. Juris. Voluntaria Civil Acdo. no Publ. de su Fecha Desechamiento. 1 Acdo. Núm. Exp. 1046/2025.
Secreto. Ejecutivo Mercantil Oral Oralidad Mercantil Acuerno no Publ. de su Fecha. 1 Acdo. Núm. Exp. 1003/2025.
Secreto. Ejecutivo Mercantil Acuerno no Publ. de su Fecha. 1 Acdo. Núm. Exp. 1056/2025.
Secreto. Providencias Precautorias Mercantil Acuerno no Publ. de su Fecha. 1 Acdo. Núm. Exp. 1060/2025.
Secreto. Ejecutivo Mercantil Auto no Publ. de su Fecha Prevención. 1 Acdo. Núm. Exp. 1063/2025.
SENTENCIA INTERLOCUTORIA
Cuevas Torres Raúl vs. Grupo Tradeco S.A. de C.V. Oral Mercantil Sent. Def. 1 Núm. Exp. 768/2024

EL SECRETARIO DE ACUERDOS
LIC. NORBERTO DÍAZ ORTIZ

TRIGÉSIMO OCTAVO DE LO CIVIL DE PROCESO ORAL Y DE TUTELA DE DERECHOS HUMANOS DE LA CDMX

SECRETARÍA "A"
ACUERDOS DEL 14 DE OCTUBRE DEL 2025

BBVA México S a Institución de Banca Múltiple Grupo Financiero BBVA México vs. Zt Travel S.A. de C.V. y P Capital S.A. de C.V. Oral Mercantil Agregar Razon Sin Diligenciar. 1 Acdo. Núm. Exp. 347/2025.
Díaz Robles Juan Antonio vs. Banco Santander México Sa Institución de Banca Múltiple Grupo Financiero Santander México y Grupo Sanborns Sab de C.V. Oral Mercantil Contestación de Demanda. 1 Acdo. Núm. Exp. 689/2025.
Juárez Paz Juan Alberto vs. Pérez Gutiérrez Gabriel. Ejecutivo Mercantil Proceda la Secretaria Realizar el Computo. 1 Acdo. Núm. Exp. 867/2025.
Nacional Financiera Sociedad Nacional de Crédito Institución de Banca de Desarrollo como Fiduciaria del Fideicomiso Denominado Fondo para el Desarrollo Social de la Ciudad de México Fondeso vs. Evangelista Cosío Julio César y Evangelista Carbajal Julián. Oral Mercantil Desahoga Prev-Tramite. 1 Acdo. Núm. Exp. 1015/2025.
P42 México, S.A. de C.V. vs. Gómez García Ángel Amed. Medios Preparatorios Mercantil Actualice Usb. 1 Acdo. Núm. Exp. 641/2024.
Rodríguez Gómez José Antonio vs. Prestemos Sapi de C.V. Oral Mercantil Contestación de Demanda. 1 Acdo. Núm. Exp. 637/2025.
Salazar Salgado Susana Pamela vs. Administración y Comité de Vigilancia del Condominio Denominado Vista Zatragoza A. Oral Civil por Hechas Sus Manifestaciones. 1 Acdo. Núm. Exp. 147/2025.
Secreto. Ejecutivo Mercantil Oral Mercantil Prevención. 1 Acdo. Núm. Exp. 1019/2025.
Secreto. Ejecutivo Mercantil Tramite. 1 Acdo. Núm. Exp. 1061/2025.
Secreto. Ejecutivo Mercantil Desecha-Ejec. Merc. 1 Acdo. Núm. Exp. 1075/2025.
Secreto. Ejecutivo Mercantil Se Exhorta. 1 Acdo. Núm. Exp. 1077/2025.
Secreto. Providencias Precautorias Mercantil Se Exhorta. 1 Acdo. Núm. Exp. 1081/2025.
Secreto. Ejecutivo Mercantil Dada Nueva Cuenta. 1 Acdo. Núm. Exp. 197/2025.
Secreto. Ejecutivo Mercantil Oral Mercantil Señala Nuevo Domicilio. 1 Acdo. Núm. Exp. 557/2024.
Secreto. Ejecutivo Mercantil Oral Mercantil Se Ordena Devolver Usb. 1 Acdo. Núm. Exp. 711/2023.
Start Banregio Sociedad Anónima de Capital Variable Sociedad Financiera de Objeto Múltiple Entidad Regulada Banregio Grupo Financiero vs. Concordia Aguascalientes Sociedad Anónima de Capital Variable y Hernández Pastor Gerardo Vicente. Oral Mercantil Desecha-Oral Mercantil. 1 Acdo. Núm. Exp. 1073/2025.
Tena Santibañez Victoria vs. Stare Soluzioni Sapi de C.V. Oral Mercantil Prevención. 1 Acdo. Núm. Exp. 1071/2025.
NO PUBLICADOS
Pérez Espinosa Rafael vs. Soport Fitness, S.A. de C.V. Ejecutivo Mercantil Oral Mercantil No Ha Lugar. 1 Acdo. Núm. Exp. 305/2023.
Trejo Reyes Anabel vs. Vargas Fernández Laura Citlalli. Ejecutivo Mercantil Designa Perito Tercero en Discordia. 1 Acdo. Núm. Exp. 925/2024.
AUDIENCIA
Administradora de la Cadena de Suministro S.A. de C.V. vs. Fixer By Ujueta S.A. de C.V. Acta Minima Juic. Difiere Oral Mercantil. 1 Audiencia. Núm. Exp. 1003/2024.

LA SECRETARIA DE ACUERDOS
LIC. FÉLIX HERNÁNDEZ RAMÍREZ

SECRETARÍA "B"
ACUERDOS DEL 14 DE OCTUBRE DEL 2025

Caja de Previsión de la Policía Preventiva de la Ciudad de México vs. Jarillo Luna Blanca Estela. Oral Civil 1 Acdo. Núm. Exp. 980/2025.
Dormakaba México S de R.L. de C.V. vs. Ingeniería y Servicios Adm S.A. de C.V. Oral Mercantil Contesta Sat. 2 Acdos. Núm. Exp. 688/2024.
Fundación Hogares Iap vs. Sisa Hermes Construcción y Supervisión S.A. de C.V. Oral Mercantil Vista Convenio. 1 Acdo. Núm. Exp. 254/2025.
González Alonso Gaspar vs. Contreras Rodríguez Gabriela. Juris. Voluntaria Civil Razon Diligenciada. 1 Acdo. Núm. Exp. 914/2025.
López Martínez Alicia vs. Cedillo Zarco Argelia Marcela. Oral Civil Contesta Semovi. 1 Acdo. Núm. Exp. 312/2025.
Ortiz Torres Nazario vs. Landin Olivares Dorika Belén y Olivares Ventura Elsa Arcelia. Oral Mercantil Amparo Directo. 1 Acdo. en Amparo. Núm. Exp. 840/2025.
Préstamos Felices en 15 Minutos S.A. de C.V. Sofom Enr vs. Hernández Jacobo Porfirio Carmelo. Ejecutivo Mercantil Contesta Cnbv. 1 Acdo. Núm. Exp. 276/2025.
Quant Capital S.A. de C.V. Sofom Enr vs. Cruz Lugo Ricardo. Providencias Precautorias Mercantil Contesta Cnbv. 1 Acdo. Núm. Exp. 214/2025.
Rodríguez Pascual Pedro Pablo vs. BBVA México Sa Institución de Banca Múltiple Grupo Financiero BBVA México. Oral Mercantil Se Pone a Disposición el Cheque. 1 Acdo. Núm. Exp. 756/2025.
Secreto. Ejecutivo Mercantil Se Exhorta. 1 Acdo. Núm. Exp. 1006/2025.
Secreto. Ejecutivo Mercantil Se Remite Al Auto Anterior. 3 Acdos. Núm. Exp. 1026/2024.
Secreto. Providencias Precautorias Mercantil Se Exhorta. 1 Acdo. Núm. Exp. 1046/2025.
Secreto. Ejecutivo Mercantil Admisión. 1 Acdo. Núm. Exp. 1054/2025.
Secreto. Ejecutivo Mercantil Prevención. 1 Acdo. Núm. Exp. 1072/2025.
Secreto. Ejecutivo Mercantil Oral Mercantil Contesta Ine. 1 Acdo. Núm. Exp. 144/2025.
Secreto. Oral Mercantil Se Remite Al Auto Anterior. 1 Acdo. Núm. Exp. 246/2023.
Secreto. Providencias Precautorias Mercantil Se Tiene por Revocadas Las Providencias. 1 Acdo. Núm. Exp. 432/2025.
Secreto. Providencias Precautorias Mercantil Se Tiene Exhibiendo el Acuse y Se Remite Al Auto de Desistimiento. 1 Acdo. Núm. Exp. 444/2025.
Secreto. Ejecutivo Mercantil Autr. Simple. 1 Acdo. Núm. Exp. 570/2025.
Secreto. Ejecutivo Mercantil Oral Mercantil Devuelve Exh. Sin Diligenciar. 1 Acdo. Núm. Exp. 846/2024.

SOLO CONSULTA

Secreto. Ejecutivo Mercantil Oral Mercantil Se Remite Al Auto Anterior. 2 Acdos. Núm. Exp. 864/2025.
Secreto. Ejecutivo Mercantil Se Tienen por Hechas Las Manifestaciones. 2 Acdos. Núm. Exp. 902/2024.
Secreto. Ejecutivo Mercantil Dada Nueva Cuenta. 1 Acdo. Núm. Exp. 922/2025.
Secreto. Ejecutivo Mercantil Se Exhorta. 1 Acdo. Núm. Exp. 990/2025.
Secreto. Ejecutivo Mercantil Se Exhorta. 1 Acdo. Núm. Exp. 994/2025.
X Web S.A. de C.V. vs. Ordenadores y Tecnología de México S.A. de C.V. Oral Mercantil Se Proporciona Rfc para Multa. 1 Acdo. Núm. Exp. 728/2021 Tomo II.
NO PUBLICADOS
Caja de Previsión de la Policía Preventiva de la Ciudad de México vs. Tolentino de Ángel Marcela. Oral Civil Admisión. 1 Acdo. Núm. Exp. 1056/2025.
Gutiérrez Mejía Adrián vs. Angami Sociedad Anónima. Ejecutivo Mercantil Oral Mercantil Admisión. 1 Acdo. Núm. Exp. 1044/2025.
Nr Finance México S.A. de C.V. vs. Arellano Hernández Francisco. Ejecutivo Mercantil Admisión. 1 Acdo. Núm. Exp. 1048/2025.
Secreto. Ejecutivo Mercantil Se Exhorta. 1 Acdo. Núm. Exp. 1058/2025.
Secreto. Providencias Precautorias Mercantil Se Exhorta. 1 Acdo. Núm. Exp. 1060/2025.
AUDIENCIA
Marpai, S.A. de C.V. vs. Epccor, S.A. de C.V. Oral Mercantil. 1 Audiencia. Núm. Exp. 408/2025.

EL SECRETARIO DE ACUERDOS
LIC. JESÚS RAMOS PÉREZ

SECRETARÍA "C"
SIN PUBLICACIÓN

TRIGÉSIMO NOVENO DE LO CIVIL DE PROCESO ORAL

SECRETARÍA "A"
ACUERDOS DEL 14 DE OCTUBRE DEL 2025

Aburto Alvarado Felipe su Sucesión vs. Rojas Valles José Luis. Oral Mercantil Causa Estado. 1 Acdo. Núm. Exp. 511/2025.
Agronegocios Laad Sociedad Anónima de Capital Variable Sociedad Financiera de Objeto Múltiple Entidad No Regulada vs. Productora de Hortalizas San Francisco Sociedad de Producción Rural de Responsabilidad Limitada y Rodríguez León Mario. Ejecutivo Mercantil Oficios de Localización. 1 Acdo. Núm. Exp. 311/2025.
Aplication Hosting Sociedad Anónima de Capital Variable vs. Compras para el Hogar Sociedad Anónima de Capital Variable. Oral Mercantil Rendir Informe. 1 Acdo. en Amparo. Núm. Exp. 57/2023 Demandado-Directo.
Banca Mifel, S.A., Institución de Banca Múltiple, Grupo Financiero Mifel vs. Rodar Plastics, S.A. de C.V. y Rodríguez Arana Ávila Miguel y Rodríguez Maldonado Armando y Ceballos Osorio Alejandra. Providencias Precautorias Mercantil 1 Acdo. Núm. Exp. 1031/2025.
Banco Mercantil del Norte, Sociedad Anónima, Institución de Banca Múltiple Grupo Financiero Banorte vs. F e L Travel, S.A. de C.V. y Felgueres Gutiérrez Gerardo Jaime y Felgueres Gutiérrez Karen Gabriela y Gutiérrez y Najar Carmen Gabriela. Ejecutivo Mercantil Minutas. 2 Acdos. Núm. Exp. 1024/2024.
Banco Autofin México Sa Institución de Banca Múltiple vs. Monroy Arévalo Estela. Ejecutivo Mercantil Autr. Sicor. 1 Acdo. Núm. Exp. 1001/2025.
Banco Autofin México Sa Institución de Banca Múltiple vs. Monroy Arévalo Estela. Ejecutivo Mercantil Autr. Sicor. 1 Acdo. en Incidente. Núm. Exp. 1001/2025 Incidente-Providencias Precautorias.
Banco Mercantil del Norte, Sociedad Anónima, Institución de Banca Múltiple, Grupo Financiero Banorte vs. Certificados Integrales Funcionales, S.A. de C.V. Ejecutivo Mercantil Oral Oralidad Mercantil Autoriza. 1 Acdo. Núm. Exp. 884/2025.
BBVA México Sa Institución de Banca Múltiple Grupo Financiero BBVA México vs. Ferrer Pérez Amaury Yered. Oral Mercantil Girar Oficio. 1 Acdo. Núm. Exp. 364/2025.
BBVA México Sa Institución de Banca Múltiple Grupo Financiero BBVA México vs. Gv Muebles S.A. de C.V. Providencias Precautorias Mercantil Dada Comparecencia. 1 Acdo. Núm. Exp. 910/2025.
BBVA México, Sociedad Anónima, Institución de Banca Múltiple, Grupo Financiero BBVA México vs. Delgado Zárraga Héctor. Oral Mercantil Autr. Sicor. 1 Acdo. Núm. Exp. 961/2025.
Caja de Previsión de la Policía Preventiva de la Ciudad de México vs. Rodríguez Villafuerte Francisco. Oral Mercantil Se Previene a la Parte Actora. 1 Acdo. Núm. Exp. 270/2024.
Cultiva Fomento y Desarrollo S.A. de C.V. vs. Stellantis México S.A. de C.V. y Tora Commerce S.A. de C.V. Oral Mercantil Autoriza. 1 Acdo. Núm. Exp. 261/2024.
Hoyo Ortiz Jaime vs. BBVA México Sa Institución de Banca Múltiple Grupo Financiero BBVA México. Oral Mercantil Mandamiento en Forma. 1 Acdo. Núm. Exp. 47/2024.
HSBC México Sa Institución de Banca Múltiple Grupo Financiero HSBC vs. Tiger Jack S.A. de C.V. y Cruz Téllez Jesús. Providencias Precautorias Mercantil Vista Con el Informe. 1 Acdo. Núm. Exp. 921/2025.
Laboratorio Fermi S.A. de C.V. vs. Servicios Integrados de Envasado S.A. de C.V. Oral Mercantil Causa Estado. 1 Acdo. Núm. Exp. 284/2025.
López Raya Roberto vs. González Sánchez Dianelli. Ejecutivo Mercantil Se Señala Fecha de Audiencia. 1 Acdo. Núm. Exp. 594/2025.
Mercedes Benz Mobility México Sociedad de Responsabilidad Limitada de Capital Variable vs. Vera Bañales Jorge. Ejecutivo Mercantil Girar Oficios. 1 Acdo. Núm. Exp. 217/2025.
Minera Mexicana el Rosario, S.A. de C.V. Providencias Precautorias Mercantil Se Declara Ejecutoriada. 2 Acdos. Núm. Exp. 46425/2025 Amparo Sin Antecedentes.
Nr Finance México S.A. de C.V. vs. Pacheco Hernández Silvia. Ejecutivo Mercantil Desistimiento de la Instancia. 1 Acdo. Núm. Exp. 957/2025.
Nr Finance México S.A. de C.V. vs. Puebla Jassen Manuel. Ejecutivo Mercantil Puesta a Disposición. 1 Acdo. Núm. Exp. 694/2025.
Padilla Solórzano Lilia vs. Castellón Zacarías Lilia y Rodríguez Cañizo Julio César. Ejecutivo Mercantil Oral Oralidad Mercantil No Ha Lugar. 1 Acdo. Núm. Exp. 954/2025.
Portafolio de Negocios S.A. de C.V. Sofom Er vs. Biclorex S.A. de C.V. Providencias Precautorias Mercantil Vista Con el Informe. 1 Acdo. Núm. Exp. 870/2025.
Rosales Landeta María Guadalupe vs. Ramírez Aguilar Karen Mariana. Oral Mercantil Queda Firme. 1 Acdo. Núm. Exp. 970/2021.
Secreto. Ejecutivo Mercantil Prevención Ejecutivo Mercantil de Proceso Escrito. 1 Acdo. Núm. Exp. 1040/2025.
Secreto. Ejecutivo Mercantil Requerimiento de Documentos Ejecutivo Mercantil de Proceso Escrito. 1 Acdo. Núm. Exp. 1081/2025.
Servicios y Limpieza Ecológicos S.A. de C.V. vs. Alyex Aluminum S.A. de C.V. Medios Preparatorios Mercantil Expedir Copias Certificadas. 1 Acdo. Núm. Exp. 437/2025.
Unifin Financiera Sociedad Anónima Bursatil de Capital Variable vs. Autobuses de Turismo Pino S.A. de C.V. y Pino Ocampo Esteban y Arreola Peña Mariana. Oral Mercantil Contestación de Demanda Reconvencional. 1 Acdo. Núm. Exp. 691/2025.
Unifin Financiera, S.A. B. de C.V. vs. Asesoría, Diseño y Mantenimiento Biomedico Admb, S.A. de C.V. y Aguirre Piñuela José Enrique. Oral Mercantil Devuelve Edictos. 1 Acdo. Núm. Exp. 861/2021.
Unirenta Arrendamientos S.A. de C.V. vs. Carlos Epifanio y Segovia Soto Epifanio. Ejecutivo Mercantil Oral Oralidad Mercantil por Hechas Sus Manifestaciones. 1 Acdo. en Amparo. Núm. Exp. 691/2023 Amparo Directo-Actor.
Vázquez Chávez Francisco y Vázquez Cervantes Josefa y Vázquez Chávez María Alejandra vs. Vázquez Chávez María de Lourdes y Vázquez Chávez María Luisa y Castillo Vázquez Frida Daniela. Oral Mercantil Dada Cuenta. 1 Acdo. Núm. Exp. 784/2025.
Villafañe Ruíz Jennifer vs. Salinas Gómez Dolores. Ejecutivo Mercantil Vista Con el Informe. 1 Acdo. Núm. Exp. 294/2023.
AUDIENCIAS
Martínez Roa María Elena vs. Alejaldre Rico Raúl. Acta de Aud. Prelim. Oral Mercantil. 1 Audiencia. Núm. Exp. 757/2025.
Rivera Berrueto María Soledad vs. Consejo de Asistencia Al Microemprendedor S.A. de C.V. Sfp y Kleinberg Jorge y Te Creemos Holding Sapi de C.V. Se Señala Fecha de Aud. Oral Mercantil. 1 Audiencia. Núm. Exp. 684/2025.

EL SECRETARIO DE ACUERDOS
LIC. ARTURO VELASCO CANO

SOLO CONSULTA
SOLO CONSULTA
SOLO CONSULTA

SECRETARÍA "B"
ACUERDOS DEL 14 DE OCTUBRE DEL 2025

Adolfo Francisco Loyola Contreras vs. Blake Ruíz Roberto. Ejecutivo Mercantil Oral Oralidad Mercantil Practicada Computo. 1 Acdo. Núm. Exp. 848/2025.

Autofinanciamiento México S.A. de C.V. vs. Martínez González Rodrigo y González Espinosa Adriana y Jasso Espinosa David. Oral Mercantil de Nueva Cuenta Cédulas. 2 Acdos. Núm. Exp. 792/2025.

Banco Inbursa Sociedad Anónima Institución de Banca Múltiple Grupo Financiero Inbursa vs. Operadora de Líneas de Transportes S.A. de C.V. y Fernández López Héctor Raúl y González Kauffman Iris Virginia y Fernández Hernández Julio Adalberto y Fernández González Raúl Rolando y Colina del Oro Inmobiliaria S.A. de C.V. Ejecutivo Mercantil Oral Oralidad Mercantil Dada Cuenta Aclara. 1 Acdo. en Incidente. Núm. Exp. 822/2025 Inc. de Providencias Precautorias.

Banco Multiva Sa Institución de Banca Múltiple Grupo Financiero Multiva vs. New Basketball Attitude S.A. de C.V. y Maldonado Gómez Flavio Alberto. Ejecutivo Mercantil Puesta a Disposición de Turno. 1 Acdo. Núm. Exp. 695/2024.

BBVA México Sa Insitución de Banca Múltiple Grupo Financiero BBVA México vs. Morales Solís Moisés. Oral Mercantil de Nueva Cuenta. 1 Acdo. Núm. Exp. 142/2025.

BBVA México Sa Institución de Banca Múltiple Grupo Financiero BBVA México vs. Ferrer Pérez Amaury Yered. Oral Mercantil Oficios de Localización. 1 Acdo. Núm. Exp. 362/2025.

BBVA México Sa Institución de Banca Múltiple Grupo Financiero BBVA México vs. Ferrer Pérez Amaury Yered. Oral Mercantil Oficios de Localización. 1 Acdo. Núm. Exp. 365/2025.

Bustos Castro Rodrigo Elías y Vera Guzmán Paulina vs. Rodríguez Valladares María Ana. Oral Mercantil Autr. Mandatario. 1 Acdo. Núm. Exp. 405/2025.

Carrasco Flores Ricardo vs. Bautista Alarcón Francisco. Ejecutivo Mercantil Acepta y Protesta el Cargo de Perito. 1 Acdo. Núm. Exp. 828/2025.

Cemex Sab de C.V. vs. Br Taepi S.A. de C.V. y Barreto Barreto Marcelino. Ejecutivo Mercantil Oral Oralidad Mercantil Admisión Providencias. 1 Acdo. en Incidente. Núm. Exp. 432/2025 Inc. de Providencias Precautorias.

Controladora de Negocios Comerciales S.A. de C.V. vs. Díaz Hernández Abraham Fredy. Ejecutivo Mercantil Autr. Sicor. 1 Acdo. Núm. Exp. 928/2025.

Doka México Expertos de Encofrados S de R.L. de C.V. vs. Promotora y Desarrolladora Mexicana S.A. de C.V. Oral Mercantil Desahoga Vista. 1 Acdo. Núm. Exp. 662/2025.

Hencorp Becstone Capital Lc vs. Prionar Logistics S.A. de C.V. Oral Mercantil Practicada Notificación. 2 Acdos. Núm. Exp. 562/2025.

Jaimes Miguel Ángel vs. Pokes y Más, S.A. de C.V. Oral Mercantil Sin Diligenciar Actuario. 1 Acdo. Núm. Exp. 372/2025.

Lotería Nacional Paras la Asistencia Pública vs. Zissu Holding México S.A. de C.V., Mbm Proveedores S.A. de C.V. y Dirogen S.A. de C.V. Oral Mercantil de Nueva Cuenta Cédula. 1 Acdo. Núm. Exp. 178/2020.

Lozano Rodríguez María Cecilia vs. Peniche Cuevas Humberto. Oral Mercantil Autr. Simple. 1 Acdo. Núm. Exp. 1085/2021.

Martínez López Alejandra vs. Pérez Flores María Verónica y Valdivia Flores Jonathan. Oral Mercantil Sin Diligenciar Actuario. 2 Acdos. Núm. Exp. 895/2025.

Navidad Jiménez S.A. de C.V. vs. Bulldog Design S.A. de C.V. Oral Mercantil Causó Ejecutoria. 1 Acdo. Núm. Exp. 520/2025.

Nomad Making S.A. de C.V. vs. Lozano Díaz Josefina. Ejecutivo Mercantil Dada Cuenta Le Surtio. 2 Acdos. Núm. Exp. 482/2025.

Padilla Solórzano Lilia vs. Castellón Zacarías Lilia. Ejecutivo Mercantil de Nueva Cuenta Cédulas. 1 Acdo. Núm. Exp. 952/2025.

Recovia S.A. de C.V. vs. Soluciones Aplicadas y Tecnologías de Sistemas Analíticos S.A. S. de C.V. y Ochoa Alvarado Ittai. Ejecutivo Mercantil Providencias Precautorias. 1 Acdo. en Incidente. Núm. Exp. 908/2025 Incidente-Providencias Precautorias.

Rodríguez José vs. Vargas García Juan. Oral Mercantil Registro Civil Vista. 1 Acdo. Núm. Exp. 825/2024.

Secreto. Ejecutivo Mercantil Prevención (Ejecutivo Mercantil). 1 Acdo. Núm. Exp. 1075/2025.

Secreto. Ejecutivo Mercantil Requerimiento de Documentos (Ejecutivo Mercantil). 1 Acdo. Núm. Exp. 1088/2025.

Sofom Inbursa S.A. de C.V. Sofom E. R. Grupo Financiero Inbursa vs. Multiservicios Queretanos S.A. de C.V. Oral Mercantil Cfe Vista. 2 Acdos. Núm. Exp. 218/2025.

Soluciones Cocrea Sapi de C.V. Sofom Enr vs. Francisco. Ejecutivo Mercantil de Nueva Cuenta Cédulas. 1 Acdo. Núm. Exp. 715/2025.

AUDIENCIAS

Pérez Dolores Diego Lizandro vs. Qualitas Compañía de Seguros, S.A. de C.V. Desahoga Vista / Cita para Aud. Prelim. Oral Mercantil. 1 Audiencia. Núm. Exp. 5/2025.

Volkswagen Leasing S.A. de C.V. vs. Krishna Distribución de Tecnología Móvil S.A. de C.V. Acta de Aud. Prelim. Ejecutivo Mercantil Oral Oralidad Mercantil. 1 Audiencia. Núm. Exp. 675/2023.

NO PUBLICADO

Transportadora de Protección y Seguridad S.A. de C.V. vs. Epel S.A. de C.V. Acta de Aud. Prelim. (No Publ. de Fecha 14 de Octubre del 2025) Oral Mercantil. 1 Audiencia. Núm. Exp. 768/2025.

SENTENCIA INTERLOCUTORIA

Volkswagen Leasing S.A. de C.V. vs. Krishna Distribución de Tecnología Móvil S.A. de C.V. Ejecutivo Mercantil Oral Oralidad Mercantil Sent. Def. 1 Núm. Exp. 675/2023

EL SECRETARIO DE ACUERDOS
LIC. ÁNGEL ARTURO MONDRAGÓN CORTÉS

SECRETARÍA "C"
ACUERDOS DEL 14 DE OCTUBRE DEL 2025

397 Cap S.A. de C.V., Sofom E. N. R vs. Perfect Skin Dermatological Treatment S.A. S. de C.V. y Flores Avilés Emimael de Jesús. Ejecutivo Mercantil Oral Oralidad Mercantil Deberá Estarse. 1 Acdo. Núm. Exp. 336/2024.

Ats Meridian de México S.A. de C.V. vs. Banco Santander México Sa Institución de Banca Múltiple Grupo Financiero Santander México en su Carácter de Fiduciario del Fideicomiso 16401. Oral Mercantil Desahogo de Vista. Vista Al Ejecutante. 4 Acdos. Núm. Exp. 636/2023.

Banco Santander México Sa Institución de Banca Múltiple Grupo Financiero Santander México vs. Next Generation Teleservices de México S.A. de C.V. y Galindo Domínguez Luis Javier. Providencias Precautorias Mercantil Ordena Devolver Documentos. 1 Acdo. Núm. Exp. 939/2025.

BBVA México Sa Institución de Banca Múltiple Grupo Financiero BBVA México vs. Velázquez Díaz René. Oral Mercantil Envío de Exhorto. 1 Acdo. Núm. Exp. 76/2025.

Carrera Núñez Isaac vs. Medina Bernal Monserrat Gabriela. Ejecutivo Mercantil Oral Oralidad Mercantil Ordena Oficio a Sala. 1 Acdo. en Tercería. Núm. Exp. 139/2024 Terc. Excluyente.

Delta Express México División S de R.L. de C.V. vs. Inland Freight Service S.A. de C.V. Oral Mercantil Ordena Oficios de Localización. 2 Acdos. Núm. Exp. 679/2024.

Durán Marín Francisco vs. Asociación de Charros el Tepetate A.C. Oral Mercantil Contesta Ssc. 1 Acdo. Núm. Exp. 353/2022.

Gm Financial de México S.A. de C.V. Sociedad Financiera de Objeto Múltiple Entidad Regulada vs. Morales Moreno Arturo. Ejecutivo Mercantil Comparecencia. Recogen Documentos. 1 Acdo. Núm. Exp. 1009/2025.

González Mijares María Patricia vs. Filmlinks S de R.L. de C.V. Oral Mercantil Contesta Telmex. 1 Acdo. Núm. Exp. 226/2025.

Juárez López Eduardo Alejandro vs. Federal Express Holdings México y Compañía S.N.C. de C.V. Fedex. Oral Mercantil Contestación de Demanda. 1 Acdo. Núm. Exp. 936/2025.

Jvs Inc. México S.A. de C.V. vs. Xtreme Card S.A. de C.V. Oral Mercantil No Ha Lugar. 1 Acdo. Núm. Exp. 326/2025.

Mayor Ángel Eduardo Luis vs. Bohórquez Pérez Elsa. Oral Mercantil Ejecutoria Queda Firme. 1 Acdo. en Amparo. Núm. Exp. 219/2024 Amparo Directo-Demandado.

Montaño Cano Linda vs. Banco Azteca Sa Institución de Banca Múltiple. Oral Mercantil Deberá Estarse. 1 Acdo. Núm. Exp. 696/2023.

Monto Fácil Sapi de C.V. Sofom Enr vs. Miranda Rubí Mario Alberto. Ejecutivo Mercantil No Ha Lugar. 1 Acdo. Núm. Exp. 1023/2025.

Mtl Debt Sapi de C.V. vs. Luis Daniel. Ejecutivo Mercantil Ordena Oficio a Cnbv. 1 Acdo. Núm. Exp. 836/2024.

Mvs Net S.A. de C.V. vs. Master Link de México S.A. de C.V. Oral Mercantil No Ha Lugar. 1 Acdo. Núm. Exp. 289/2024.

Noriega Meza Marco Antonio vs. Montes de Oca Tapia Yolanda. Oral Mercantil Reserva a Proveer. 1 Acdo. Núm. Exp. 690/2022.

Padilla Solórzano Lilia vs. Castellón Zacarías Lilia y Rodríguez Cañizo Julio César. Ejecutivo Mercantil No Ha Lugar. 1 Acdo. Núm. Exp. 953/2025.

SOLO CONSULTA
SOLO CONSULTA
SOLO CONSULTA

Patiño Castillo Luis Fernando vs. López Rosas Flavio Miguel. Ejecutivo Mercantil Autorización. 1 Acdo. Núm. Exp. 873/2025.
Red Amigo Dal Sapi de C.V. Sofom Enr vs. Kaizen Servicios Profesionales S.A. de C.V. y Morán García Arturo Javier. Ejecutivo Mercantil Deberá Estarse. 2 Acdos. Núm. Exp. 839/2025.
Socafi S.A. de C.V. vs. Domínguez Calvo Ricardo y Calvo Mendoza Guillermina. Ejecutivo Mercantil No Ha Lugar. 1 Acdo. Núm. Exp. 930/2024.
Terinova S.A. de C.V. vs. Servicios Médicos Especializados Ms, S.A. de C.V., Gómez Oviedo Ramón, López Guzmán Humberto, Furlong Sánchez José Luis, Rosales Cedillo Mario y Fuentes González José Arturo. Oral Mercantil No Ha Lugar. 1 Acdo. Núm. Exp. 513/2020.
Toyota Financial Services México S.A. de C.V. vs. García Florencio María del Rocío. Ejecutivo Mercantil Sent. Causa Ejecutoria. 1 Acdo. Núm. Exp. 66/2025.
Toyota Financial Services México S.A. de C.V. vs. Salazar Díaz Juan Sergio. Ejecutivo Mercantil Reserva la Garantía. 1 Acdo. en Incidente. Núm. Exp. 1036/2025 Incidente-Providencias Precautorias.
Zepeda Zavala José Raymundo vs. Morales Mendoza Bonifacia. Oral Mercantil Comparecencia. Recogen Documentos. 1 Acdo. Núm. Exp. 843/2025.

EL SECRETARIO DE ACUERDOS
LIC. HÉCTOR EDUARDO VÉLEZ YÁÑEZ

CUADRAGÉSIMO DE LO CIVIL DE PROCESO ORAL

SECRETARÍA "A"
ACUERDOS DEL 14 DE OCTUBRE DEL 2025

Hernández Duarte Ivanna Isabel vs. Castillo Villanueva Luis Ignacio. Ejecutivo Mercantil 1 Acdo. Núm. Exp. 207/2025.
Industrial & Living Place Construcción S.A. de C.V. vs. Baltazar del Ángel Miguel Ángel. Otros Oralidad Mercantil 1 Acdo. Núm. Exp. 704/2025.
Secreto. Oral Mercantil 1 Acdo. Núm. Exp. 1001/2025.
Secreto. Ejecutivo Cuantía Menor Mercantil 1 Acdo. Núm. Exp. 1067/2025.
Secreto. Ejecutivo Mercantil 1 Acdo. en Incidente. Núm. Exp. 807/2024 Providencias Precautorias.
Zonana Cattan Isaac vs. Misrahe Alfie Jacobo. Ejecutivo Mercantil Oral Mercantil 1 Acdo. Núm. Exp. 224/2022.
NO PUBLICADO
Secreto. Oral Mercantil Acdo. no Publ. de su Fecha. 1 Acdo. en Incidente. Núm. Exp. 854/2025 Providencias Precautorias.

LA SECRETARIA DE ACUERDOS
LIC. GLORIA CAROLINA MURILLO LARRAÑAGA

SECRETARÍA "B"
ACUERDOS DEL 14 DE OCTUBRE DEL 2025

Secreto. Oral Mercantil 2 Acdos. Núm. Exp. 1048/2024.
NO PUBLICADOS
Banco Regional Sa Institución de Banca Múltiple Banregio Grupo Financiero vs. Fragua Trading S.A. de C.V. y Nájera Montiel Francisco y García Mendoza Guadalupe. Ejecutivo Cuantía Menor Mercantil no Publ. de su Fecha. 1 Acdo. Núm. Exp. 1058/2025.
HSBC México Sa Institución de Banca Múltiple Grupo Financiero HSBC vs. Griza Consultores S.C. y Aguirre López Raquel. Ejecutivo Mercantil no Publ. de su Fecha. 1 Acdo. Núm. Exp. 80/2025.
Secreto. Ejecutivo Cuantía Menor Mercantil no Publ. de su Fecha. 1 Acdo. Núm. Exp. 1005/2025.
Secreto. Ejecutivo Mercantil no Publ. de su Fecha. 1 Acdo. Núm. Exp. 1022/2025.
Secreto. Oral Mercantil no Publ. de su Fecha. 2 Acdos. en Incidente. Núm. Exp. 1048/2024 Providencias Precautorias.
Secreto. Ejecutivo Mercantil no Publ. de su Fecha. 1 Acdo. Núm. Exp. 1055/2025.
Secreto. Oral Mercantil no Publ. de su Fecha. 1 Acdo. en Incidente. Núm. Exp. 835/2025 Providencias Precautorias.

LA SECRETARIA DE ACUERDOS
LIC. GLORIA CAROLINA MURILLO LARRAÑAGA

SECRETARÍA "C"
ACUERDOS DEL 14 DE OCTUBRE DEL 2025

Autofinanciamiento México S.A. de C.V. Oral Mercantil 2 Acdos. Núm. Exp. 1046/2024.
BBVA México, Sociedad Anónima, Institución de Banca Múltiple, Grupo Financiero BBVA México vs. González Ruíz Rodrigo. Oral Mercantil 1 Acdo. Núm. Exp. 819/2025.
Qredio Soluciones, S.A. de C.V., Sofom E. N. R. Oral Mercantil 2 Acdos. Núm. Exp. 1063/2025.
Secreto. Providencias Precautorias Mercantil 1 Acdo. Núm. Exp. 1059/2025.
Secreto. Ejecutivo Cuantía Menor Mercantil 1 Acdo. en Incidente. Núm. Exp. 930/2025 Cuad. de Providencias Precautorias 09/10/2025.
Synnex de México S.A. de C.V. vs. Maquinas Información y Tecnología Avanzada S.A. de C.V. y Media Products de México S.A. de C.V. y Maldonado González Francisco José. Ejecutivo Mercantil 1 Acdo. Núm. Exp. 743/2024.
The American School Foundation, A.C. vs. Ayestaran Escudero Luis Eugenio. Oral Civil 1 Acdo. Núm. Exp. 189/2023.
NO PUBLICADO
Cassab Hemsani Salomón Saúl vs. Calderón Espinosa Vicente. Vía de Apremio Civil no Publ. de su Fecha. 1 Acdo. Núm. Exp. 316/2023.

LA SECRETARIA DE ACUERDOS
LIC. GLORIA CAROLINA MURILLO LARRAÑAGA

CUADRAGÉSIMO PRIMERO DE LO CIVIL DE PROCESO ORAL

SECRETARÍA "A"
ACUERDOS DEL 14 DE OCTUBRE DEL 2025

Banca Mifel Sociedad Anónima Institución de Banca Múltiple Grupo Financiero Mifel en su Carácter de Fiduciario en el Fideicomiso Identificado Con el Número 1474 2012 Denominado Fondo de Inversión de Capital en Agronegocios Infraestructura vs. Parque Industrial de Ixhuatlan Sociedad Anónima Promotora de Inversión de Capital Variable. Oral Mercantil Agregar Of. 1 Acdo. en Amparo. Núm. Exp. 261/2024 Amparo Directo Quejoso: Dem. Sent. Def. 22/Ago/2025.
Labcolectivo Rs Development, S.A. P. I. de C.V. vs. Casa Tradición, S.A. de C.V. Oral Mercantil Cumpl. Ejec-Se Admite Inc. Nulidad. 1 Acdo. Núm. Exp. 607/2024 Tomo III.
Quezada Meléndez Guadalupe vs. Medina García Cristian Alonso. Oral Civil Preven-Auto del 9 no Publ. 1 Acdo. Núm. Exp. 1045/2025.
Secreto. Oral Mercantil Recepción de Documentos Destrucción. 1 Acdo. Núm. Exp. 1017/2025.
Secreto. Ejecutivo Mercantil 3 Días. 1 Acdo. Núm. Exp. 1033/2025.
Secreto. Ejecutivo Mercantil 3 Días. 1 Acdo. Núm. Exp. 1035/2025.
Secreto. Providencias Precautorias Oral Mercantil Recepción de Documentos Destrucción. 1 Acdo. Núm. Exp. 1037/2025.
Secreto. Ejecutivo Mercantil 3 Días. 1 Acdo. Núm. Exp. 1081/2025.
Secreto. Ejecutivo Mercantil 3 Días. 1 Acdo. Núm. Exp. 1087/2025.
Secreto. Jurisdicción Voluntaria Oral Mercantil 3 Días. 1 Acdo. Núm. Exp. 1089/2025.
Secreto. Medios Preparatorios Oral Mercantil Recepción de Documentos Destrucción. 1 Acdo. Núm. Exp. 941/2025.
Secreto. Ejecutivo Mercantil 3 Días. 1 Acdo. Núm. Exp. 969/2025.
NO PUBLICADOS
Autofinanciamiento México S.A. de C.V. vs. Mendoza Soto Adalberto y Rosa Laura Morales Sánchez de Mendoza También Conocida como Rosa Laura Morales Sánchez y Mendoza Morales Adalberto. Ejecutivo Mercantil Auto del 13 de Octubre no Publ. 1 Acdo. Núm. Exp. 453/2025.
Banca Mifel Sociedad Anónima Institución de Banca Múltiple Grupo Financiero Mifel en su Carácter de Fiduciario en el Fideicomiso Identificado Con el Número 1474 2012 Denominado Fondo de Inversión de Capital en Agronegocios Infraestructura vs. Parque Industrial de Ixhuatlan Sociedad Anónima Promotora de Inversión de Capital Variable. Oral Mercantil Auto del 13 de Octubre No Publicado. 1 Acdo. en Seccion_De_Ejecución. Núm. Exp. 261/2024 Secc. de Ejecución.
Caja de Previsión de la Policía Preventiva de la Ciudad de México vs. Hernández Juárez Luis Alberto. Oral Civil Auto del 13 no Publ. 1 Acdo. Núm. Exp. 1055/2025.

SOLO CONSULTA
SOLO CONSULTA
SOLO CONSULTA

Nacional Financiera Sociedad Nacional de Crédito Institución de Banca de Desarrollo como Fiduciaria del Fideicomiso Denominado Fondo para el Desarrollo Social de la Ciudad de México vs. Foga W Group S a de C V y Herrera Bravo Carlos. Oral Mercantil Auto del Diez de Oct no Publ. 1 Acdo. Núm. Exp. 1027/2025.
Secreto. Ejecutivo Mercantil Auto del 13 de Octubre no Publ. 1 Acdo. Núm. Exp. 1057/2025.
AUDIENCIAS
Orozco Cardona Eduardo vs. Grupo Nacional Provincial Sab. Acta del 9 de Octubre No Publ Oral Civil. 1 Audiencia. Núm. Exp. 359/2025.
Star Médica Socirdad Anónima de Capital Variable vs. Campos Mendoza María Guadalupe y López González Sandra Beatriz. Aud. de Ley Ejecutivo Mercantil. 1 Audiencia. Núm. Exp. 529/2024.
Trejo Morales Evelyn Quetzalli y Sandoval Arias Alan Yoali vs. Mojica Vázquez Jorge Eugenio. Se Señala Prelim. Oral Civil. 1 Audiencia. Núm. Exp. 457/2025.
SENTENCIA INTERLOCUTORIA
Orozco Cardona Eduardo vs. Grupo Nacional Provincial Sab. Oral Civil Sent. Def. del 9 de Octubre 1 Núm. Exp. 359/2025

LA SECRETARIA DE ACUERDOS
LIC. SILVIA SOCORRO CORNEJO CABALERO

SECRETARÍA "B"
ACUERDOS DEL 14 DE OCTUBRE DEL 2025

Arrendar para Consolidar, S.A. P. I. de C.V. vs. Arroniz Príanti Fabricio. Oral Mercantil Aguas Sin Inf. 2 Acdos. Núm. Exp. 274/2021.
Crédito Único, S.A. de C.V., S. O. F. O. M., E. N. R vs. López Vallejo González Claudia Verónica. Ejecutivo Mercantil Ratificar. 1 Acdo. Núm. Exp. 964/2025.
Gómez Hernández Roberto vs. HSBC México Sa Institución de Banca Múltiple Grupo Financiero HSBC. Oral Mercantil 3 Días. 1 Acdo. Núm. Exp. 1064/2025.
Jorge Espinosa Nares su Sucesión vs. Administración Venta Mercadeo y Servicios S.A. de C.V. Jurisdiccción Voluntaria Oral Mercantil Agregar Comparecencia. 1 Acdo. Núm. Exp. 946/2025.
Secreto. Ejecutivo Mercantil Admite. 1 Acdo. Núm. Exp. 1010/2025.
Secreto. Ejecutivo Mercantil Admisorio. 1 Acdo. Núm. Exp. 1062/2025.
Secreto. Ejecutivo Mercantil Prevención. 1 Acdo. Núm. Exp. 1066/2025.
Secreto. Ejecutivo Mercantil 3 Días. 1 Acdo. Núm. Exp. 1080/2025.
Secreto. Providencias Precautorias Oral Mercantil Semovi Sin Inf. 1 Acdo. Núm. Exp. 480/2024.
Secreto. Ejecutivo Mercantil Solicita Cit. de Emplazamiento. 1 Acdo. Núm. Exp. 580/2025.
Secreto. Ejecutivo Mercantil Recepción de Documentos Destrucción. 1 Acdo. Núm. Exp. 608/2025.
Secreto. Ejecutivo Mercantil Oral Mercantil Turnar Autos a la Actuaria. 1 Acdo. Núm. Exp. 66/2022 Tomo II.
Secreto. Ejecutivo Mercantil Oral Mercantil Acuerdo. 1 Acdo. Núm. Exp. 712/2023.
Secreto. Ejecutivo Mercantil Ine Con Inf. 3 Acdos. Núm. Exp. 926/2024.
Secreto. Ejecutivo Mercantil Sin Diligenciar. 1 Acdo. Núm. Exp. 930/2025.
Secreto. Providencias Precautorias Oral Mercantil Exhibe Poliza de Fianza. 1 Acdo. Núm. Exp. 932/2025.
Secreto. Providencias Precautorias Oral Mercantil Recepción de Documentos Destrucción. 1 Acdo. Núm. Exp. 968/2025.
Secreto. Ejecutivo Mercantil Oral Mercantil Fgr-Sin Inf. 3 Acdos. Núm. Exp. 98/2025.
NO PUBLICADOS
Portafolio de Negocios, S.A. de C.V., Sofom E. R vs. Builders, Architects And Managers Associates, S.A. de C.V. Ejecutivo Mercantil Desahoga Vista, Acdo. de 13 de Octubre del 2025 No Publicado. 1 Acdo. Núm. Exp. 504/2024 Tomo II.
Secreto. Ejecutivo Mercantil Prevención, Acdo. de 13 de Octubre del 2025 No Publicado. 1 Acdo. Núm. Exp. 1056/2025.

EL SECRETARIO DE ACUERDOS
LIC. RUBÉN RESÉNDIZ SIERRA

SECRETARÍA "C"
SIN PUBLICACIÓN

CUADRAGÉSIMO SEGUNDO DE LO CIVIL DE PROCESO ORAL

SECRETARÍA "A"
ACUERDOS DEL 14 DE OCTUBRE DEL 2025

Ayala Acevedo Carlos vs. Borja Domínguez José Roberto. Oral Civil Se Da Vista. 1 Acdo. Núm. Exp. 77/2022.
Banca Mifel S.A. Fideicomiso 1924 2014 vs. Knam Industries Internacional de México S.A. P. I de C.V. Oral Mercantil Destrucción. 1 Acdo. Núm. Exp. 1001/2025.
Banco Autofin México S.A., Institución de Banca Múltiple vs. Rodríguez Tovar Rodolfo Arturo. Oral Mercantil 1 Acdo. Núm. Exp. 1079/2025.
Calderón García Mauricio vs. Dagdug Lima Mariana y Farah Ramírez César Naguib y Lima González Margarita y Rabell y Flores María Antonieta y Arguelles Rabell Ana Paula. Oral Mercantil 1 Acdo. Núm. Exp. 745/2023.
Candelaria Webster Pablo vs. Desarrolladora Acultzingo S.A. de C.V. Oral Mercantil Exh. Sin Diligenciar. 1 Acdo. Núm. Exp. 965/2021.
Casanueva Perochena Pablo vs. Banco Mercantil del Norte Sa Institución de Banca Múltiple Grupo Financiero Banorte. Oral Mercantil 1 Acdo. Núm. Exp. 1057/2025.
Cimet Pasol Yisroel vs. Prasnyski Bialostoski Yael y Soffer Alfille Sion. Ejecutivo Mercantil Causa Estado Definitiva. 1 Acdo. Núm. Exp. 377/2025.
Cisneros Cantor Alicia vs. Castillo Hernández Luis Ignacio. Juris. Voluntaria Oral Civil Razon Sin Diligenciar. 1 Acdo. Núm. Exp. 533/2025.
Estrada Rojas Edson vs. Banco Azteca Sa Institución de Banca Múltiple. Otros Oralidad Mercantil Oficios Busqueda. 1 Acdo. Núm. Exp. 271/2025.
Lapi S.A. de C.V. vs. Servicios Avanzados en Medicina Integral S.A. de C.V. Oral Mercantil Auto de Tramite. 1 Acdo. Núm. Exp. 581/2025.
López Morán Julieta vs. López Morán Juan Carlos. Ord. Civil Desahoga Vista. 1 Acdo. Núm. Exp. 919/2024 Principal.
Martínez Romo Eduardo vs. Aceves Parra José Antonio y Peralta Martínez Paulina y Ramírez Bernabé Bartolomé. Oral Mercantil Oficio Diligenciado. 1 Acdo. Núm. Exp. 669/2021.
Mendoza Miranda José Fernando vs. López Serrano Eduardo y Báez Domínguez Alicia. Ejecutivo Mercantil Oral Mercantil 1 Acdo. en Tercería. Núm. Exp. 29/2020 Terc. Excl. de Dominio.
Nacional Financiera Sociedad Nacional de Crédito Institución de Banca de Desarrollo como Fiduciaria del Fideicomiso Denominado Fondo para el Desarrollo Social de la Ciudad de México vs. Ramírez Gómez María Luisa y Ramírez Gómez Xóchitl. Oral Mercantil Cedula Diligenciada. 1 Acdo. Núm. Exp. 853/2025.
Pérez Gutiérrez Víctor Jaime vs. Banco Azteca Sa Institución de Banca Múltiple. Oral Mercantil Cedula Diligenciada. 1 Acdo. Núm. Exp. 531/2023 Principal.
Portafolio de Negocios S.A. de C.V. Sofom Er vs. Atrovisa S.A. de C.V. y González Ángeles Valeria Itzel y Ángeles Pérez Teófila y Macías Camarena Roberto. Ejecutivo Mercantil Oral Oralidad Mercantil Aud. Prelim. y de Juic. Concentrada. 1 Acdo. Núm. Exp. 273/2025.
Secreto. Ejecutivo Mercantil 2 Acdos. Núm. Exp. 1005/2025.
Secreto. Ejecutivo Mercantil Auto de Tramite. 1 Acdo. Núm. Exp. 1039/2025.
Secreto. Cump. de Contrato Oralidad Mercantil 1 Acdo. Núm. Exp. 1081/2025.
Secreto. Ejecutivo Mercantil Auto de Tramite. 1 Acdo. Núm. Exp. 209/2025.
Secreto. Ejecutivo Mercantil Auto de Tramite. 1 Acdo. Núm. Exp. 411/2025.
Secreto. Ejecutivo Mercantil Oral Oralidad Mercantil Comparece Endosatario. 1 Acdo. Núm. Exp. 481/2025.
Secreto. Ejecutivo Mercantil Oral Mercantil Vista Con Oficio. 1 Acdo. Núm. Exp. 743/2024 Principal.
Secreto. Ejecutivo Mercantil Oral Oralidad Mercantil Turnar Al Actuario. 1 Acdo. Núm. Exp. 785/2025.
Secreto. Providencias Precautorias Civil Auto de Tramite. 1 Acdo. Núm. Exp. 863/2025 Principal.
Secreto. Ejecutivo Mercantil Auto de Tramite. 1 Acdo. Núm. Exp. 875/2025.
Secreto. Providencias Precautorias Mercantil 1 Acdo. Núm. Exp. 891/2025.
Secreto. Ejecutivo Mercantil Autorización. 1 Acdo. Núm. Exp. 913/2025.

SOLO CONSULTA
SOLO CONSULTA
SOLO CONSULTA

Secreto. Ejecutivo Mercantil Ordena Exhorto. 1 Acdo. Núm. Exp. 979/2025.
Servicios Logísticos Maxeli S.A. de C.V. vs. Adh Finance Mx S.A. de C.V. Oral Mercantil Cedula Diligenciada. 1 Acdo. Núm. Exp. 905/2025.
Tecnología en Sistemas de Apoyo Sa vs. Torres Durán Juan Ignacio. Oral Mercantil Minutas Diligenciadas. 1 Acdo. en Amparo. Núm. Exp. 545/2025 Amparo Directo 04/08/25.
Trujillo Covarrubias Julio César vs. Lozada Miranda Dalía Karina. Oral Civil Se Da Vista. 1 Acdo. Núm. Exp. 181/2022.

SENTENCIA INTERLOCUTORIA

Portafolio de Negocios S.A. de C.V. Sofom Er vs. Atrovisa S.A. de C.V. y González Ángeles Valeria Itzel y Ángeles Pérez Teófila y Macías Camarena Roberto. Ejecutivo Mercantil Oral Oralidad Mercantil Sent. Def. 1 Núm. Exp. 273/2025

EL SECRETARIO DE ACUERDOS
LIC. VÍCTOR MANUEL SILVEYRA GÓMEZ

SECRETARÍA "B"
ACUERDOS DEL 14 DE OCTUBRE DEL 2025

Banco Santander México Sociedad Anónima Institución de Banca Múltiple Grupo Financiero Santander México vs. Comercializadora Ganesh Silver Sociedad Anónima de Capital Variable y Orozco Rodríguez Alfonsina Miroslava y Sánchez Aguilar Andrés Abinadi. Providencias Precautorias Mercantil Resolución Amparo. 1 Acdo. en Amparo. Núm. Exp. 694/2021 Amparo 958/2024-II.
BBVA México Sociedad Anónima Institución de Banca Múltiple Grupo Financiero BBVA México vs. Prado Beltrán Víctor. Ejecutivo Mercantil Minuta. 1 Acdo. Núm. Exp. 836/2025.
Carbajal Segura Sandra vs. Rangel Navarro María Luisa. Ejecutivo Mercantil Acdo. 1 Acdo. Núm. Exp. 804/2024.
Cargill de México S.A. de C.V. vs. Prodiaza S.A. de C.V. y Santillán Montes Idali Cecilio. Oral Mercantil Autorización. 1 Acdo. Núm. Exp. 110/2024.
Corrales Rodríguez Bitia vs. Ab&C Leasing de México Sociedad Anónima Promotora de Inversión de Capital Variable. Oral Mercantil no Publ. de su Fecha. 1 Acdo. Núm. Exp. 604/2025.
Diagnose S.A. de C.V. vs. Inmobiliaria O. Gar S.A. de C.V. y Mejía Fragoso Jorge. Oral Mercantil Minuta. 2 Acdos. Núm. Exp. 720/2024 Principal.
Distribuidora Geni Sociedad Anónima de Capital Variable vs. Grupo Marsori S.A. de C.V. y-o. Marsori Internacional de Negocios. Otros Oralidad Mercantil Razón Actuarial. 1 Acdo. Núm. Exp. 360/2024.
Grupo Real de Catorce S.A. de C.V. vs. Becherell Castorena Eduardo y Jiménez Esparza Juan Benjamín y Automatizaciones y Proyectos de Ingeniería S.A. de C.V. y Comisión para la Reconstrucción de la Ciudad de México Actualmente Secretaria de Desarrollo Urbano y Vivienda Seduvi. Oral Mercantil Rebeldia Excepciones y Defensas. 1 Acdo. Núm. Exp. 318/2025.
Mazas y Tambores Divan S.A. de C.V. vs. BBVA México Sa Institución de Banca Múltiple Grupo Financiero BBVA México. Oral Mercantil 1 Acdo. en Amparo. Núm. Exp. 526/2023 Amparo Directo.
Mejorando Vidas y Aumentando Sonrisas A.C. vs. Hernández García Gabriel. Oral Civil Of Noveno Tribunal. 1 Acdo. en Amparo. Núm. Exp. 148/2024 Amparo Directo 27/28/25.
Mendoza Delgado Patricia vs. Limporium S.A. de C.V. Juris. Voluntaria Civil 1 Acdo. Núm. Exp. 1070/2025.
Pagsmile México, S.A. de C.V. vs. Banxol de México, S.A. de C.V. Oral Mercantil Informe Rpp. 3 Acdos. Núm. Exp. 136/2024 Principal.
Pérez Félix Cuitlahuac vs. Paraestatal Petróleos Mexicanos Departamento de Personal Pemex Explorción y Producción y Asociación Civil Jubilados de la Secc. 44 A.C. Otros Oralidad Civil Acdo. 1 Acdo. en Exhorto. Núm. Exp. 2/2024 Exhorto.
Sánchez Cano Miguel Ángel y Montes Bermejo Brenda Berenice vs. Lorenzo Aguilar Humberto. Cump. de Contrato Oralidad Civil 1 Acdo. Núm. Exp. 66/2024.
Secreto. Oral Mercantil 1 Acdo. Núm. Exp. 1042/2025.
Secreto. Ejecutivo Mercantil Razón Actuarial. 2 Acdos. Núm. Exp. 270/2025.
Secreto. Providencias Precautorias Mercantil Impresión Cnbv. 1 Acdo. Núm. Exp. 644/2024.
Secreto. Ejecutivo Mercantil Razón Actuarial. 1 Acdo. Núm. Exp. 840/2025.
Soluciones Cocrea Sapi de C.V. Sofom Enr vs. Santillán Vázquez César Alberto. Ejecutivo Mercantil Siara. 1 Acdo. Núm. Exp. 196/2025.
Treviño Zavala Jorge vs. Patrimonio Fi S.A. de C.V. y y-o. Circulo Inmobiliario. Oral Mercantil Exhibe Billete. 1 Acdo. Núm. Exp. 734/2023 Principal.
Unifin Financiera, S.A. B de C.V. vs. T1ger On Time, S.A. de C.V. y Villanueva Martínez José Israel. Oral Mercantil Elaborar Cédula. 1 Acdo. Núm. Exp. 188/2023 Tomo II.
Valle Mejía Yolanda Olivia vs. Ejecutivos Seleccionados S.A. de de C.V. Otros Oralidad Civil Contestación e Incompetencia. 1 Acdo. Núm. Exp. 506/2025.

NO PUBLICADO

Hernández Cárdenas José Julio vs. Metaxchange Capital S.A. de C.V. Cump. de Contrato Oralidad Mercantil Exhibir Documento. 1 Acdo. Núm. Exp. 826/2025.

EL SECRETARIO DE ACUERDOS
LIC. SERAFÍN SALAZAR TORRES

SECRETARÍA "C"
SIN PUBLICACIÓN

CUADRAGÉSIMO TERCERO DE LO CIVIL DE PROCESO ORAL

SECRETARÍA "A"
ACUERDOS DEL 14 DE OCTUBRE DEL 2025

Acevedo Ruíz Juan Carlos vs. BBVA México Sa Institución de Banca Múltiple Grupo Financiero BBVA México. Oral Mercantil Vista a la Contraria. 1 Acdo. Núm. Exp. 729/2025.
Alcántara Zavala Mayra del Carmen vs. Seguros Banorte S.A. de C.V. Grupo Financiero Banorte. Oral Mercantil Acuerdo. 1 Acdo. Núm. Exp. 233/2024.
Autofinanciamiento Dhm S.A. de C.V. vs. Jiménez García Cristian Alexis y Martínez Martínez Gabriel y Paz Jiménez Lorenzo Guillermo. Ejecutivo Mercantil Aud. de Ley (Diferimiento). 1 Acdo. Núm. Exp. 239/2025.
Banca Mifel Sa Institución de Banca Múltiple Grupo Financiero Mifel vs. Vari Internacional S.A. de C.V. y Patiño Valdez Hugo Adalberto y Patiño Heredia Gladys María. Providencias Precautorias Mercantil Auto. 1 Acdo. Núm. Exp. 867/2025.
BBVA México Sociedad Anónima Institución de Banca Múltiple Grupo Financiero BBVA México vs. Azpeitia Moreno Reynaldo. Oral Mercantil Prevención. 1 Acdo. Núm. Exp. 1029/2025.
Chemcontrol de México S.A. de C.V. vs. Banco Nacional de México Sa Integrante del Grupo Financiero Banamex. Oral Mercantil Admisión. 1 Acdo. Núm. Exp. 1071/2025.
Gastronómica Zaida, Sociedad Anónima de Capital Variable vs. Lavandería Hospitalaria de México, Sociedad Anónima de Capital Variable. Oral Mercantil Oficio Sat. 1 Acdo. Núm. Exp. 759/2025.
Gómez Herrera Tannia vs. Serrano Nájera Myriam y Grupo Cardiel. Oral Mercantil Admisión. 1 Acdo. Núm. Exp. 1017/2025.
López Cedillo Alfredo vs. Mejía Cruz Benito. Oral Civil Auto. 1 Acdo. Núm. Exp. 724/2022.
Luna Ortiz Cecilia Josefina vs. Rosas Medina Yeraldin y Rosas Jacinto Carlos. Oral Civil No Ha Lugar. 1 Acdo. Núm. Exp. 829/2024.
Martínez Olvera Martha vs. Otium Rehabilitación S.A. de C.V. Ejecutivo Mercantil Auto. 1 Acdo. Núm. Exp. 674/2024.
Minera Mexicana el Rosario, Sociedad Anónima de Capital Variable. Oral Mercantil Auto. 2 Acdos. en Amparo. Núm. Exp. 461/2025 Amparo Indirecto de Busqueda 461/2025.
Nacional Financiera, Sociedad Nacional de Crédito, Institución de Banca de Desarrollo, en su Carácter de Fiduciaria del Fideicomiso Irrevocable Identificado Con el Número 80730 vs. Global System Imex, S. de R. L. de C.V. y Fernando Antonio Zedillo Pérez. Oral Mercantil Exhibe Edictos. 1 Acdo. Núm. Exp. 503/2020.
Page Marketing y Servicios S.A. de C.V. vs. Sistema de Transferencias y Pagos Stp S.A. de C.V. Institución de Fondos de Pago Electrónico. Oral Mercantil Auto. 1 Acdo. en Seccion_De_Ejecución. Núm. Exp. 544/2024 Secc. de Ejecución.
Ppg Industries de México S.A. de C.V. vs. Lara Mier Isabel y Cruz Iniesta Beatriz. Ejecutivo Mercantil Razon Actuarial. 1 Acdo. Núm. Exp. 797/2024.
Ramírez Vallejo Rubén vs. López Mendoza Joel Felipe. Medios Preparatorios Mercantil Auto. 1 Acdo. en Amparo. Núm. Exp. 531/2025 Amparo Indirecto 643/2025.
Rodríguez Gómez Cruz Horacio vs. Sánchez Ramos Santiago. Oral Civil Debera Estarse. 1 Acdo. Núm. Exp. 67/2024.
Secreto. Ejecutivo Mercantil Admisión. 1 Acdo. Núm. Exp. 1027/2025.

SOLO CONSULTA
SOLO CONSULTA
SOLO CONSULTA

Secreto. Ejecutivo Mercantil Oral Mercantil Desechamiento. 1 Acdo. Núm. Exp. 1069/2025.
Secreto. Ejecutivo Mercantil Requerimiento. 1 Acdo. Núm. Exp. 1079/2025.
Secreto. Providencias Precautorias Mercantil Requerimiento. 1 Acdo. Núm. Exp. 1081/2025.
Secreto. Providencias Precautorias Mercantil Ya Ejecutadas. 1 Acdo. Núm. Exp. 211/2025.
Secreto. Ejecutivo Mercantil Razon Actuarial. 1 Acdo. Núm. Exp. 554/2025.
Secreto. Ejecutivo Mercantil Oral Mercantil Razon Sin Diligenciar. 1 Acdo. Núm. Exp. 579/2025.
Secreto. Ejecutivo Mercantil Oral Mercantil Desistimiento. 1 Acdo. Núm. Exp. 601/2025.
Secreto. Ejecutivo Mercantil Oral Mercantil Se Levantan Providencias. 1 Acdo. en Incidente. Núm. Exp. 601/2025 Inc. de Providencias Precautorias.
Secreto. Ejecutivo Mercantil Oral Mercantil Turnar a la Actuaria. 1 Acdo. Núm. Exp. 707/2021 Segundo Tomo.
Secreto. Ejecutivo Mercantil Autorización. 1 Acdo. Núm. Exp. 913/2025.
Secreto. Ejecutivo Mercantil Oral Mercantil Deberá Estarse. 1 Acdo. Núm. Exp. 939/2025.
Terán Salcido Raúl Manuel vs. Ingeniería y Servicioa Adm S.A. de C.V. Oral Mercantil Prevención. 1 Acdo. Núm. Exp. 1067/2025.
AUDIENCIA
Axtel, S.A. B. de C.V. vs. Djibouti Corporativo Empresarial y de Servicios S.A. de C.V. Acta Mínima-Juic. Oral Mercantil. 1 Audiencia. Núm. Exp. 111/2025.

SENTENCIA INTERLOCUTORIA

Axtel, S.A. B. de C.V. vs. Djibouti Corporativo Empresarial y de Servicios S.A. de C.V. Oral Mercantil Sent. Def. 1 Núm. Exp. 111/2025

LA SECRETARIA DE ACUERDOS
LIC. GRETA ILIANA GARCÍA ORTIZ

SECRETARÍA "B"
ACUERDOS DEL 14 DE OCTUBRE DEL 2025

Banco Autofin México S.A., Institución de Banca Múltiple vs. Dimas Bartolo Bernabé. Oral Mercantil Desechamiento. 1 Acdo. Núm. Exp. 1046/2025.
BBVA México Sa Institución de Banca Múltiple Grupo Financiero BBVA México vs. Motorcycles de Lujo de México S.A. de C.V. y Bello Elenes Karina Ivanova y Casillas Godínez Julieta Aracely. Ejecutivo Mercantil Oral Mercantil Desbloqueo. 1 Acdo. en Incidente. Núm. Exp. 512/2023 Inc. de Providencias Precautorias.
Caja de Previsión de la Policía Preventiva de la Ciudad de México vs. Hernández Zárate Israel. Oral Civil Admisión. 1 Acdo. Núm. Exp. 1076/2025.
Campos Estrada Roberto Josafat vs. Comercializadora de Motocicletas de Calidad S.A. de C.V. Oral Mercantil Razon Sin Diligenciar. 1 Acdo. Núm. Exp. 846/2025.
Inmobiliaria Conjunto Polanco, S.A. P. I. de C.V. vs. Tpm02cdmx, S.A. de C.V. y Operadora 2 Montes, S.A. P. I. de C.V. Oral Mercantil Vista a la Contraria. 1 Acdo. Núm. Exp. 146/2025.
Ledesma Morales Miguel Ángel vs. Pérez Moreno Rosa María. Ejecutivo Mercantil Girar Oficio. 1 Acdo. Núm. Exp. 372/2024.
López Climaco Josefina vs. Gómez Seiade José Arsenio. Providencias Precautorias Mercantil Acuerdo. 2 Acdos. Núm. Exp. 580/2024 Acumulado Al Exp. 205/2023.
Roblero Ruíz José Ramón vs. Banco HSBC México, S.A., Institución de Banca Múltiple, Grupo Financiero HSBC México. Oral Mercantil Acuerdo. 2 Acdos. Núm. Exp. 812/2025.
Secreto. Ejecutivo Mercantil Admisión. 1 Acdo. Núm. Exp. 1026/2025.
Secreto. Ejecutivo Mercantil Oral Mercantil Prevención. 1 Acdo. Núm. Exp. 1032/2025.
Secreto. Vía de Apremio Civil Acuerdo. 1 Acdo. Núm. Exp. 1052/2025.
Secreto. Ejecutivo Mercantil Prevención. 1 Acdo. Núm. Exp. 1075/2025.
Secreto. Ejecutivo Mercantil Requerimiento. 1 Acdo. Núm. Exp. 1078/2025.
Secreto. Ejecutivo Mercantil Requerimiento. 1 Acdo. Núm. Exp. 1080/2025.
Secreto. Ejecutivo Mercantil Ine. 2 Acdos. Núm. Exp. 315/2025.
Secreto. Ejecutivo Mercantil Ejecutadas Girar Oficio. 1 Acdo. en Incidente. Núm. Exp. 398/2025 Inc. Providencias Precautorias.
Secreto. Oral Mercantil Vista Actora. 1 Acdo. en Incidente. Núm. Exp. 452/2025 Providencias Precautorias.
Secreto. Providencias Precautorias Mercantil Sala Confirma. 1 Acdo. en Expedientillo. Núm. Exp. 618/2025 Expedientillo.
Secreto. Medios Preparatorios Mercantil Vista Actora. 1 Acdo. Núm. Exp. 668/2025.
AUDIENCIA
López Castillo Guadalupe vs. Grupo Nacional Provincial Sab. Acta Minima de Aud. Prelim. (Improcedencia de la Vía) Girar Oficio Oral Mercantil. 1 Audiencia. Núm. Exp. 558/2025.

SECRETARIA CONCILIADORA EN FUNCIONES DE SECRETARIA DE ACUERDOS DE CONFORMIDAD CON EL ARTÍCULO 84 DE LA LEY ORGÁNICA DEL PODER JUDICIAL DE LA CIUDAD DE MÉXICO
LIC. LILIA ANGÉLICA GONZÁLEZ MORALES

SECRETARÍA "C"
SIN PUBLICACIÓN

CUADRAGÉSIMO CUARTO DE LO CIVIL DE PROCESO ORAL

SECRETARÍA "A"
ACUERDOS DEL 14 DE OCTUBRE DEL 2025

Arrendanómina, S.A. P. I. de C.V. y Ceas Consultores de Empresa y Asociados S.A. de C.V. vs. Vial Assist, S.A. de C.V. y Administración y Asistencia Vehicular, S.A. de C.V. y Asigna Car, S. Ap. I. de C.V. y Auto Sistemas Productivos, S.A. de C.V. Oral Mercantil Exh. Turnado. 1 Acdo. Núm. Exp. 793/2022.
Banco Santander México, S.A., Institución de Banca Múltiple, Grupo Financiero Santander México vs. Mejoramiento en Capital Humano, S. C. y Zaldívar Gutiérrez María del Rocío. Ejecutivo Mercantil Puesta a Disposición. 1 Acdo. Núm. Exp. 683/2021 Exp. Tomo II.
Bortoluz Muñoz Paola María de Guadalupe y También Conocida Com Bortoluz Muñoz Paola María Guadalupe vs. Pruntoj, S.A. de C.V. Sofom, E. N. R. Ejecutivo Mercantil Oral Mercantil Llegada de Autos. 1 Acdo. Núm. Exp. 589/2022.
Cabrera García Marta Beatriz vs. Scotiabank Inverlat Sa Institución de Banca Múltiple Grupo Financiero Scotiabank Inverlat. Otros Oralidad Mercantil Admite Amparo. 2 Acdos. en Amparo. Núm. Exp. 433/2024 Amparo Directo por Scotiabank Inverlat, S.A. D. C. 563/2025.
Castillo Luna Irene vs. Romero Morales José Alfonso y Peña Fuentes Rosalba. Oral Civil Firma de Escritura. 1 Acdo. Núm. Exp. 743/2022.
G500 Network Sapi de C.V. vs. Estación de Servicio Tavisa S.A. de C.V. Cump. de Contrato Oralidad Mercantil Autorización. 3 Acdos. Núm. Exp. 837/2024 Principal.
Gadmar S.A. de C.V. vs. Sistemas Operativos en Red del Norte S.A. de C.V. y Aguilera Medel Mauricio Alberto. Ejecutivo Mercantil Exh. Sin Diligenciar. 1 Acdo. Núm. Exp. 747/2025 Principal.
Genomma Lab Internacional Sab de C.V. vs. Brain Hunter Company S.A. de C.V. y Noval Bravo Bernardo y Noval Bravo Rosa María. Ejecutivo Mercantil Puesta a Disposición. 1 Acdo. Núm. Exp. 397/2024 Principal.
Ghc Soluciones, Sociedad de Responsabilidad Limitada de Capital Variable vs. Blank Spatz Roberto. Ejecutivo Mercantil Puesta a Disposición. 1 Acdo. Núm. Exp. 805/2025 Principal.
Iits Identification e Information Transport Systems S.A. de C.V. vs. Banco Nacional de México Sa Integrante del Grupo Financiero Banamex. Otros Oralidad Mercantil Inspección. 1 Acdo. Núm. Exp. 413/2025 Principal.
Inmuebles General, S.A. de C.V. vs. Recetas Selectas, S.A. de C.V. y García Olvera Armando. Oral Mercantil Ratifican Convenio. 1 Acdo. Núm. Exp. 643/2025.
Integra Instalación y Construcción, Sapi de C.V. vs. Inmobiliaria Ciudad del Sol Guadalajara, S.A. de C.V. Ejecutivo Mercantil Oral Oralidad Mercantil 2 Acdos. Núm. Exp. 529/2024 Principal.
Juárez Villagómez Jorge vs. Espiricueta Abundes Salvador. Prescrip. Positiva Oralidad Civil Caducidad. 1 Acdo. Núm. Exp. 1029/2021.
Maldonado Barranco Oswaldo vs. Romero Álvarez Francisco Iram. Otros Oralidad Civil Debera Estarse. 2 Acdos. Núm. Exp. 443/2024 Principal.
Molina Murillo Juan vs. Herrera Zepeda Juan Manuel. Ejecutivo Mercantil Oral Oralidad Mercantil Exh. Virtual. 1 Acdo. Núm. Exp. 747/2023.
Presta Simple Sociedad Anónima Promotora de Inversión de Capital Variable Sociedad Financiera de Objeto Múltiple Entidad No Regulada vs. Barranco Ramírez Carlos Francisco y Barranco Rivero Javier. Ejecutivo Mercantil Oral Mercantil Puesta a Disposición. 1 Acdo. Núm. Exp. 495/2022.

SOLO CONSULTA
SOLO CONSULTA
SOLO CONSULTA

Ramos Villalobos Rau Zeuz vs. Industria Electromecánica Subterranea S.A. de C.V. Oral Mercantil Expedientillo. 1 Acdo. en Expedientillo. Núm. Exp. 77/2021 Expedientillo.
Secreto. Ejecutivo Mercantil Admite. 1 Acdo. Núm. Exp. 1003/2025 Principal.
Secreto. Ejecutivo Mercantil Admite. 1 Acdo. Núm. Exp. 1009/2025 Principal.
Secreto. Ejecutivo Mercantil Prevención. 1 Acdo. Núm. Exp. 1061/2025 Principal.
Secreto. Ejecutivo Mercantil Oral Oralidad Mercantil 1 Acdo. Núm. Exp. 1075/2025 Principal.
Secreto. Ejecutivo Mercantil 1 Acdo. Núm. Exp. 513/2024 Principal.
Secreto. Ejecutivo Mercantil Puesta a Disposición. 1 Acdo. Núm. Exp. 855/2025 Principal.
Toyota Financial Services México S.A. de C.V. vs. Pérez Verdin Jesús Alejandro. Ejecutivo Mercantil Oral Oralidad Mercantil Puesta a Disposición. 1 Acdo. Núm. Exp. 453/2024 Principal.
Toyota Financial Services México S.A. de C.V. vs. García Rosales Alfonso. Ejecutivo Mercantil Exh. Sin Diligenciar. 1 Acdo. Núm. Exp. 527/2024 Principal.
Tuv Rheinland de México S.A. de C.V. vs. Daidalos Aerospace Sapi de C.V. Otros Oralidad Mercantil Interpone Recurso de Q. Rendir Informe. 2 Acdos. en Amparo. Núm. Exp. 153/2024 Amparo Directo por Daidalos Aerospace Sapi D. C. 684/2024 Q. C. 66/2025, 391/2025, 392/2025.
Uri Dan vs. Sistemas Especializados Brain, S.A. de C.V. y Cruz Flores Gerardo y Luna Luna Hermenegildo. Ejecutivo Mercantil Oral Mercantil Acta Circuntanciada. 1 Acdo. Núm. Exp. 185/2024 Principal Tomo Dos.
Volkswagen Leasing S.A. de C.V. vs. García Vinck Sergio. Resc. de Contrato Oralidad Mercantil Puesta a Disposición. 1 Acdo. Núm. Exp. 931/2025 Principal.

NO PUBLICADOS

Comercializadora de Energeticos Fraval S.A. de C.V. vs. Miotto Energy S.A. de C.V. Otros Oralidad Mercantil Acta Minima de Juic. Np. 1 Acdo. Núm. Exp. 183/2025 Principal.
Sandoval Calderón Manuel Guadalupe vs. Cablevision S.A. de C.V. Ejecutivo Mercantil Oral Oralidad Mercantil Acta Minima Prelim. Np. 1 Acdo. Núm. Exp. 799/2024 Principal.

LA SECRETARIA DE ACUERDOS
LIC. GRISELDA CORTÉS BENHUMEA

SECRETARÍA "B"
ACUERDOS DEL 14 DE OCTUBRE DEL 2025

Autofinanciamiento México S.A. de C.V. vs. Santiago Gómez Christian Armando y Hernández Rivera Álvaro y Yépez Chimeo Amalia. Otros Oralidad Mercantil Acuerdo. 1 Acdo. Núm. Exp. 1062/2025 Principal.
Cano López Gloria vs. Banco Nacional de México Sa Integrante del Grupo Financiero Banamex. Otros Oralidad Mercantil Acuerdo. 3 Acdos. Núm. Exp. 386/2022.
Cía. Sherwin Williams S.A. de C.V. vs. Burch S.A. de C.V. y Fernández Montiel Fabián Alejandro. Ejecutivo Mercantil Nueva Cuenta. 1 Acdo. Núm. Exp. 244/2025 Principal.
Cibanco, S.A. I. B. M., en su Carácter de Fiduciario del Fideicomiso Irrevocable Con Actividades Empresariales Nuero Cib213 vs. Arellano Ponce José Alejandro. Resc. de Contrato Oralidad Mercantil Informar a la Autoridad. 1 Acdo. en Amparo. Núm. Exp. 494/2025 Amparo Directo por Tercer Tribunal Colegiado en Materia Civil D. C. 390/2025.
Corporativo Laudex Sapi de C.V. Sofom Enr vs. Mercado Valencia José Manuel y Mercado Uribe Javier. Otros Oralidad Mercantil Desahogo de Vista. 2 Acdos. Núm. Exp. 746/2024 Principal.
Daimler Financial Services México Sociedad de Responsabilidad Limitada de Capital Variable vs. Soto Gómez Luis. Ejecutivo Mercantil Acuerdo. 1 Acdo. en Incidente. Núm. Exp. 448/2025 Inc. de Providencias Precautorias.
Domínguez Flores Víctor Hugo vs. Villegas Valadez Gerardo. Cump. de Contrato Oralidad Civil Inc. de Costas. 1 Acdo. Núm. Exp. 236/2025 Principal.
Gómez Arnau David Humberto y También Conocido como David Gómez Arnau vs. American Express Company México, S.A. de C.V. Oral Mercantil Pasar a Sent. Interlocutoria. 1 Acdo. Núm. Exp. 360/2023.
Hernández González Ana Cecilia vs. 5m2 Holding, Sociedad Anónima Promotora de Inversión de Capital Variable y Farah Rubiera Edgar José. Providencias Precautorias Mercantil Informe Justificado. 1 Acdo. en Amparo. Núm. Exp. 744/2023 Amparo Indirecto por Ana Cecilia Hdz. Glz. 971/2025.
Hernández González Ana Cecilia vs. 5m2 Holding, Sociedad Anónima Promotora de Inversión de Capital Variable y Farah Rubiera Edgar José. Providencias Precautorias Mercantil Informe Previo. 1 Acdo. en Incidente. Núm. Exp. 744/2023 Inc. de Susp. por Ana Cecilia Hdz. Glz. 971/2025.
Ingeniería Tecnología y Sistemas Aplicados Reyes S.A. de C.V. vs. Desarrollo Global de Concesiones S.A. de C.V. Otros Oralidad Mercantil Interpone Recurso de Revisión. 2 Acdos. en Incidente. Núm. Exp. 506/2024 Inc. de Susp. por Operadora Metropolitana de Carreteras, S.A. de C.V. 999/2025-IV.
López Cruz Gustavo vs. European Cars y Rodríguez Hernández Carlos Ignacio. Ejecutivo Mercantil Oral Oralidad Mercantil Hace del Conocimiento. 1 Acdo. en Amparo. Núm. Exp. 316/2024 Amparo Directo por Gustavo López Cruz D. C. 564/2025-13.
Mascarua Urrutia María Enriqueta vs. López Escalante Paola Antonieta. Ejecutivo Mercantil Audiencia. 1 Acdo. Núm. Exp. 808/2024 Principal.
Megalogistica de Alimentación S.A. de C.V. vs. Ricardo. Cump. de Contrato Oralidad Mercantil Admite. 1 Acdo. Núm. Exp. 1024/2025 Principal.
Nieto Corrales Carolina vs. Samohano Fernández Amada. Otros Oralidad Mercantil Requerimiento. 1 Acdo. Núm. Exp. 1078/2025 Principal.
Rodríguez Aranda Agustín Alejandro vs. Viveros Roa Sergio y Zepeda Bros Music Group S.A. de C.V. y Zepeda Ortega Julio César y Zepeda Ortega Francisco. Cump. de Contrato Oralidad Mercantil Computo. 1 Acdo. Núm. Exp. 132/2025 Principal.
Rodríguez Saldaña Joaquín vs. Martínez José Antonio y del Río Vázquez Soledad. Otros Oralidad Civil Admis. Rendir Informe Justificado. 1 Acdo. en Amparo. Núm. Exp. 802/2025 Amparo Directo por Joaquín Rgz. Saldaña D. C. 615/2025.
Sánchez S.A. de C.V. vs. Supervisión Señalamiento y Construcción de Obra Suseyco S.A. de C.V. y Reyes Elvia Francisco Javier. Ejecutivo Mercantil Desistimiento. 1 Acdo. Núm. Exp. 462/2025 Principal.
Secreto. Providencias Precautorias Mercantil Admite. 1 Acdo. Núm. Exp. 1038/2025 Principal.
Secreto. Ejecutivo Mercantil Autoriza. 1 Acdo. Núm. Exp. 964/2025 Principal.
Secreto. Ejecutivo Mercantil Admite. 1 Acdo. Núm. Exp. 978/2025 Principal.
Toyota Financial Services México S.A. de C.V. vs. Barranco Azcanio Jorge Alejandro. Ejecutivo Mercantil Elaborar Oficio. 1 Acdo. Núm. Exp. 700/2025 Principal.
Toyota Financial Services México S.A. de C.V. vs. Bunsco Seguridad Privada S.A. de C.V. y Salazar Soto Gabriel Alan. Resc. de Contrato Oralidad Mercantil Ordena Oficio de Busqueda. 1 Acdo. Núm. Exp. 1028/2024 Principal.
Vázquez Gutiérrez Horacio vs. Pro Confianza S.A. de C.V. Sofom Enr. Ejecutivo Mercantil Oral Oralidad Mercantil Acuerdo. 1 Acdo. en Amparo. Núm. Exp. 488/2024 Amparo Directo Quejoso Proconfianza, S.A. de C.V. D. C. 130/2025.
Zaragoza Arango María Antonieta vs. Ldr Solutions. Otros Oralidad Mercantil Copias Certificadas. 1 Acdo. Núm. Exp. 364/2025 Principal.

LA SECRETARIA DE ACUERDOS
LIC. GRISELDA CORTÉS BENHUMEA

SECRETARÍA "C"
SIN PUBLICACIÓN

SOLO CONSULTA
SOLO CONSULTA
SOLO CONSULTA

JUZGADOS DE PROCESO ORAL EN MATERIA FAMILIAR

PRIMERO DE PROCESO ORAL EN MATERIA FAMILIAR

SECRETARÍA "A"
ACUERDOS DEL 14 DE OCTUBRE DEL 2025

Azuceno Romero Nadia vs. Vázquez Salas Miguel Ángel. Juic. Oral Especial de Pérd. de la Patria Potest. Oral Familiar Acdo. Uga. 1 Acdo. Núm. Exp. 107/2025.
Barrón Amaya Martha vs. Medina Gutiérrez Mauricio. Ord. Civil Oral Oral Familiar Acuerdo. 1 Acdo. Núm. Exp. 987/2025.
Caballero Navarro Iván vs. Juárez Cárdenas Delia Stepany. Juic. Oral Especial de Pérd. de la Patria Potest. Oral Familiar Acuerdo. 1 Acdo. Núm. Exp. 440/2025.
Calderón Sánchez Rubén vs. Fernández Ortega Virginia. Ord. Civil Oral Oral Familiar Exh. Sin Diligenciar. 1 Acdo. Núm. Exp. 517/2025.
Canseco Alba Ana Gisela vs. Jane Doorn Allyson. Ord. Civil Oral Oral Familiar Contestación Se Reserva. 1 Acdo. Núm. Exp. 1514/2025.
Cantellan Montes de Oca Suemi Giselle y Salinas Núñez Alejandro. Ord. Civil Oral Oral Familiar Destrucción. 1 Acdo. Núm. Exp. 1817/2025.
Castillo Zamora Elisa Graciela vs. Egan y Gamez Aaro su Sucesión. Ord. Civil Oral Oral Familiar Acuerdo. 1 Acdo. en Amparo. Núm. Exp. 1187/2021 Amparo Indirecto 551/2025-V.
Castrejón López Heisdy Gishela vs. Muñoz Álvarez María Eugenia. Ord. Civil Oral Oral Familiar Destrucción. 1 Acdo. Núm. Exp. 1474/2025.
Cohen Hadid Daniel vs. Cohen Credi Rina y Kassin Cherem Moisés. Juic. Oral de Filia. Oral Familiar 1 Acdo. Núm. Exp. 1064/2022.
Colín Rosales Érika vs. Ramírez Salas Andrés. Ord. Civil Oral Oral Familiar Rebeldia. 1 Acdo. Núm. Exp. 931/2025.
Conrado Martínez Nadia Alexis vs. López Carreto Alejandro. Ord. Civil Oral Oral Familiar Acuerdo. 1 Acdo. Núm. Exp. 1494/2025.
Costal Álvarez Lucía vs. Justo Martínez José Rubén. Ord. Civil Oral Oral Familiar Acuerdo. 1 Acdo. Núm. Exp. 1687/2024.
Cruz Juárez Tania vs. López Juárez Juventino su Sucesión. Juic. Oral de Filia. Oral Familiar Acuerdo. 1 Acdo. Núm. Exp. 167/2024.
Di Stasi Mendillo Eleonora vs. Spas Montesinos Constantino. Ord. Civil Oral Oral Familiar Prevención Nuevo. 1 Acdo. Núm. Exp. 1934/2025.
Duclaud Alarcón Jorge Alfonso. Juris. Voluntaria Familiar Destrucción. 1 Acdo. Núm. Exp. 1074/2025.
Fernández García Braulio vs. Cantia González Delfina. Ord. Civil Oral Oral Familiar Destrucción. 1 Acdo. Núm. Exp. 1477/2025.
Fernández Juárez Hugo Fermín vs. Severiano Pérez Teresa. Ord. Civil Oral Oral Familiar Actora Inegi. 1 Acdo. Núm. Exp. 1717/2025.
Flores López Rubén Omar vs. Herrera Romero Karla Elizet. Ord. Civil Oral Oral Familiar Acuerdo. 1 Acdo. Núm. Exp. 870/2025.
Galindo Ocaña Juan Carlos vs. Brito Enciso Rossy Elizabeth. Ord. Civil Oral Oral Familiar Acdo. Uga. 1 Acdo. Núm. Exp. 1224/2025.
García González Wendy Angélica. Juris. Voluntaria Familiar Copias. 1 Acdo. Núm. Exp. 1684/2024.
García Martínez María de Lourdes. Juris. Voluntaria Familiar Autorizaciones. 1 Acdo. Núm. Exp. 1017/2024.
González Urzua Georgina de Jesús vs. Laurencio Ramos Yoan. Ord. Civil Oral Oral Familiar Acuerdo. 1 Acdo. Núm. Exp. 271/2025.
Hernández Ibarra Ana Yelli vs. Mandujano Ceja Jonatan. Ord. Civil Oral Oral Familiar Acdo. Uga. 1 Acdo. Núm. Exp. 1117/2024.
Hernández Valdez Guillermo vs. Quintana Hernández María Guadalupe. Ord. Civil Oral Oral Familiar Cedula Sd. 1 Acdo. Núm. Exp. 970/2025.
Luis Iglesias Elvia y González Villanueva Mauricio. Ord. Civil Oral Oral Familiar Razon de Docts. 1 Acdo. Núm. Exp. 594/2025.
Meléndez Rodríguez Christian Joel vs. Barrera Rodríguez Lucero Paola. Ord. Civil Oral Oral Familiar Desechamiento Competencia. 1 Acdo. Núm. Exp. 1940/2025.
Mosches Nitkin Jorge Eduardo. Juris. Voluntaria Familiar Desechamiento. 1 Acdo. Núm. Exp. 1671/2025.
Mota Pérez Vivian vs. Mario Esteban González González. Oral Familiar Cedula Sd Uga. 1 Acdo. Núm. Exp. 244/2021.
Nava Castro Fernando vs. Delgado Castro Érika. Ord. Civil Oral Oral Familiar Destrucción. 1 Acdo. Núm. Exp. 1681/2025.
Nicolás Martínez Ramiro. Juris. Voluntaria Familiar Prevención Nuevo. 1 Acdo. Núm. Exp. 1947/2025.
Ochoa Reyes Lorena y Conesa Labastida Andrés. Ord. Civil Oral Oral Familiar Prevención Nuevo. 1 Acdo. Núm. Exp. 1924/2025.
Olmedo Martínez Gabriela y Juan Mario Román Jiménez. Oral Familiar Acuerdo. 1 Acdo. Núm. Exp. 604/2018.
Olvera Bravo José y Hernández León Sabina. Ord. Civil Oral Oral Familiar Exh. Diligenciado. 1 Acdo. Núm. Exp. 597/2025.
Pacheco Pelaiz Lázaro vs. Padilla Avilés María Eugenia. Ord. Civil Oral Oral Familiar Destrucción. 1 Acdo. Núm. Exp. 1474/2024.
Pérez Carrillo José Gerónimo vs. Vallejo Calderón Jéssica Vanessa. Ord. Civil Oral Oral Familiar Acuerdo. 3 Acdos. Núm. Exp. 1657/2025.
Peña Balderas María de la Paz. Juris. Voluntaria Familiar 1 Acdo. Núm. Exp. 524/2024.
Porcayo González Alfredo y Rivera Ramírez Carlos Iván. Ord. Civil Oral Oral Familiar Razon de Notif. 1 Acdo. Núm. Exp. 57/2025.
Ramírez López Susana vs. Ramírez Martínez Jorge Luis. Ord. Civil Oral Oral Familiar Acuerdo. 1 Acdo. Núm. Exp. 734/2025.
Ramos Canto Tatiana Alejandra vs. Lezama Hernández Ricardo Andrés. Ord. Civil Oral Oral Familiar Aclaración. 1 Acdo. Núm. Exp. 1014/2025.
Reyes Becerril Mara vs. Meléndez Becerril Leonel. Ord. Civil Oral Oral Familiar Billete Depósito Alimento. 3 Acdos. Núm. Exp. 1391/2025.
Rivas Ibarra Naibi vs. Ángel César Gómez Soriano. Juic. Oral de Filia. Oral Familiar Billete. 1 Acdo. Núm. Exp. 361/2017.
Rojas González José Luis vs. Castro Aguilar Agustina Enriqueta Alejandra. Ord. Civil Oral Oral Familiar 1 Acdo. Núm. Exp. 1084/2024.
Rojas Villa Enedina vs. Flores González Ricardo. Ord. Civil Oral Oral Familiar Acuerdo. 1 Acdo. Núm. Exp. 27/2025.
San Emeterio Rivera Miguel Ángel vs. Ramírez Villanueva Ana Karen. Ord. Civil Oral Oral Familiar Acuerdo. 1 Acdo. Núm. Exp. 1277/2025.
Soto Tinajero Laura vs. Pérez Ramírez Cristian Alfredo. Ord. Civil Oral Oral Familiar 1 Acdo. Núm. Exp. 421/2025.
Tovar Anaya Bárbara Nayeli vs. Rodríguez Moreno Isaías. Ord. Civil Oral Oral Familiar Oficio/Uga. 1 Acdo. Núm. Exp. 1910/2024.
Trinidad Hinojosa Soledad. Juris. Voluntaria Familiar Acdo. Copias. 2 Acdos. Núm. Exp. 1704/2024.
AUDIENCIA
Salais Reséndiz Roberto. Juris. Voluntaria Familiar. 1 Audiencia. Núm. Exp. 191/2025.

EL SECRETARIO JUDICIAL
LIC. EDGARDO VICTORINO GARCÍA FIGUEROA

SECRETARÍA "B"
ACUERDOS DEL 14 DE OCTUBRE DEL 2025

Carmona Casas Gloria Esther. Juris. Voluntaria Familiar Remite. 1 Acdo. Núm. Exp. 1702/2025.
Carreón Alvarado Ruth Azucena vs. Jaime Calvo Edmundo. Ord. Civil Oral Oral Familiar Copias Certificadas. 2 Acdos. Núm. Exp. 1222/2024.
Chewtat Morales Verónica Betzabe vs. Olivares Ramos Juan José. Juic. Oral Especial de Pérd. de la Patria Potest. Oral Familiar Dom. Correcto. 1 Acdo. Núm. Exp. 1080/2025.
Gutiérrez Toledo Ayyselet. Juic. Oral Especial de Pérd. de la Patria Potest. Oral Familiar Autorizaciones. 1 Acdo. Núm. Exp. 1175/2023.
Medel María Petra Lucina. Juris. Voluntaria Familiar Desechamiento. 1 Acdo. Núm. Exp. 1505/2025.
Monzalvo Pérez Milton Enrique vs. Benítez Barbosa Karla Eugenia. Juic. Oral de Filia. Oral Familiar 1 Acdo. Núm. Exp. 475/2023.
Pérez Salazar Obdulia Esperanza. Juris. Voluntaria Familiar Firme. 1 Acdo. Núm. Exp. 1312/2024.
Rodríguez Piña Eunice vs. Jiménez Ángeles Luis Enrique. Juic. Oral de Filia. Oral Familiar Exhibe Minuta. 1 Acdo. Núm. Exp. 1102/2023.
AUDIENCIA
Sánchez Guerrero Mayra Yolanda vs. Director General del Registro Civil de la Ciudad de México. Ord. Civil Oral Oral Familiar. 1 Audiencia. Núm. Exp. 35/2025.
NO PUBLICADO
Monzalvo Pérez Milton Enrique vs. Benítez Barbosa Karla Eugenia. no Publ. del 14 de Octubre del 2025 Juic. Oral de Filia. Oral Familiar. 1 Audiencia. Núm. Exp. 475/2023.

LA SECRETARIA JUDICIAL
LIC. ODETTE MARCELA RANGEL ARANDA

SOLO CONSULTA
SOLO CONSULTA
SOLO CONSULTA

SECRETARÍA "C"
ACUERDOS DEL 14 DE OCTUBRE DEL 2025

Alejandrez Millán Gabriela vs. Carbajal Soriano Israel. Ord. Civil Oral Oral Familiar 1 Acdo. Núm. Exp. 1386/2024.
Arias Matus Angélica y Montesinos Merlos José Luis. Ord. Civil Oral Oral Familiar 1 Acdo. Núm. Exp. 1689/2025.
Barrera Almaguer Jesús vs. Castro Martínez Acenet Gabriela. Ord. Civil Oral Oral Familiar Destrucción. 1 Acdo. Núm. Exp. 1429/2025.
Calderón Bertha. Juris. Voluntaria Familiar 1 Acdo. Núm. Exp. 1663/2025.
Carreón Moreno Roger vs. Sergio Román Herrera Cuevas. Juic. Oral de Filia. Oral Familiar 1 Acdo. Núm. Exp. 326/2020.
Castro Velázquez Gerardo vs. Pérez Alonso Valeria Andrea. Ord. Civil Oral Oral Familiar no Publ. 13/10/2025. 1 Acdo. Núm. Exp. 1636/2025.
González Sánchez Juana vs. Morales Pérez Rafael. Ord. Civil Oral Oral Familiar 1 Acdo. Núm. Exp. 1663/2024.
Guerrero Rivera Carlos Abrahan y Munguía Yáñez Roxana. Ord. Civil Oral Oral Familiar 1 Acdo. Núm. Exp. 1626/2025.
Guzmán Hernández Sony Lorena y Salazar Morales Juan Manuel. Ord. Civil Oral Oral Familiar 2 Acdos. Núm. Exp. 586/2023.
Hernández Salazar Fernando vs. González Hernández Teresa Patricia. Ord. Civil Oral Oral Familiar 1 Acdo. Núm. Exp. 1576/2025.
López Sánchez Villegas Luz Angelina vs. Uvence Espinosa José Luis. Ord. Civil Oral Oral Familiar 1 Acdo. Núm. Exp. 893/2024.
Luna Mota Claudia Alejandra vs. Paredes Luna David Antonio. Ord. Civil Oral Oral Familiar 1 Acdo. Núm. Exp. 1766/2025.
Mendoza Rodríguez Fabiola. Ord. Civil Oral Oral Familiar 1 Acdo. Núm. Exp. 276/2024.
Monroy Zúñiga Margarita Inés. Juris. Voluntaria Familiar Acdo. no Publ. del 13 de Octubre del 2025. 1 Acdo. Núm. Exp. 1789/2025.
Montoya Bárcenas María Gloria. Juris. Voluntaria Familiar Destrucción. 1 Acdo. Núm. Exp. 1389/2025.
Paz Correa Mérida Guadalupe. Ord. Civil Oral Oral Familiar 1 Acdo. Núm. Exp. 259/2024.
Quiroz Dávila Sonia vs. María Isabel Pérez Hernández. Oral Familiar 1 Acdo. Núm. Exp. 609/2021.
Ramírez Camargo Mauricio Elías vs. Registro Civil de la Ciudad de México. Ord. Civil Oral Oral Familiar 1 Acdo. Núm. Exp. 1179/2025.
Ramírez Luvianos Agustín vs. Sánchez Zarza Liliana del Carmen. Juic. Oral de Filia. Oral Familiar 1 Acdo. Núm. Exp. 836/2025.
Rocha de la Peña Enrique Israel vs. Zúñiga Cruz Giselle. Ord. Civil Oral Oral Familiar 1 Acdo. Núm. Exp. 1346/2025.
Sanabria Hernández Ana Laura vs. Rosas Gallardo Francisco Javier. Ord. Civil Oral Oral Familiar 1 Acdo. Núm. Exp. 1646/2024.
Sanfilippo Reyes Alfonso vs. Rivera Campos Geraldina. Ord. Civil Oral Oral Familiar 1 Acdo. Núm. Exp. 1409/2025.
Torices Cárdenas María de Lourdes y del Razo Torres José Antonio. Ord. Civil Oral Oral Familiar 1 Acdo. Núm. Exp. 426/2025.
Verdin Martínez Claudia vs. Pérez Cáceres Alfredo. Juic. Oral Especial de Pérd. de la Patria Potest. Oral Familiar 1 Acdo. Núm. Exp. 326/2023.
Zarco Rodríguez Karla vs. Torres Ramírez Diego Martín. Juic. Oral de Filia. Oral Familiar Destrucción. 1 Acdo. Núm. Exp. 289/2025.
NO PUBLICADOS
Colon Flores Laura Thelma vs. Henkel Hernández Alberto Antonio. Ord. Civil Oral Oral Familiar Acdo. no Publ. del 13 de Octubre del 2025. 1 Acdo. Núm. Exp. 1349/2025.
Daza Vega Ana María vs. Jerry Hsu Chih-Yu. Juic. Oral de Filia. Oral Familiar no Publ. 13/10/2025. 1 Acdo. Núm. Exp. 1096/2023.
García Franco María Victoria. Juris. Voluntaria Familiar Acdo. no Publ. del 13 de Octubre del 2025. 1 Acdo. Núm. Exp. 1006/2025.
León Galindo Ricardo Arturo vs. Carbajal Guerra Gabriela Patricia. Ord. Civil Oral Oral Familiar Acdo. no Publ. del 13 de Octubre del 2025. 1 Acdo. Núm. Exp. 1626/2024.
Morales de León Elia Teresa vs. Orozco Ortega José Javier. Ord. Civil Oral Oral Familiar Acdo. no Publ. del 13 de Octubre del 2025. 1 Acdo. Núm. Exp. 49/2025.
Olivares Gutiérrez Miguel Óscar vs. Parra Manzano Laura Elena. Ord. Civil Oral Oral Familiar 1 Acdo. Núm. Exp. 443/2025.
Ortega González Luz María vs. Paz Huicochea Sergio. Ord. Civil Oral Oral Familiar Acdo. no Publ. del 13 de Octubre del 2025. 1 Acdo. Núm. Exp. 1803/2025.
Ramírez Flores María Yolanda vs. Enciso Negrete Miguel Ángel. Ord. Civil Oral Oral Familiar Acdo. no Publ. del 13 de Octubre del 2025. 1 Acdo. Núm. Exp. 1919/2025.
Toledano García Nicolás Toledano. Juris. Voluntaria Familiar Acdo. no Publ. del 13 de Octubre del 2025. 1 Acdo. Núm. Exp. 1760/2025.
AUDIENCIA
Ordaz Rivera Blanca Estela vs. Ordaz Rivera Olga y Celis Mejía Carlos. Acta Mínima Juic. Oral Especial de Pérd. de la Patria Potest. Oral Familiar. 1 Audiencia. Núm. Exp. 263/2025.

EL SECRETARIO JUDICIAL
LIC. JOSÉ LUIS GARCÍA CAMARILLO

SEGUNDO DE PROCESO ORAL EN MATERIA FAMILIAR

SECRETARÍA "A"
ACUERDOS DEL 14 DE OCTUBRE DEL 2025

Álvarez Huitrón Elsa Rocío vs. López Hernández Héctor. Especial Familiar Inhibe. 1 Acdo. Núm. Exp. 1738/2025.
Barrios Vázquez Ana Lilia vs. Mendoza Leos Raúl. Oral Familiar 1 Acdo. Núm. Exp. 388/2025.
Chávez Sosa Alfredo. Juris. Voluntaria Familiar Fecha a Distancia. 1 Acdo. Núm. Exp. 1375/2025.
De la Rosa Escalona Reyes y Villafuerte Baltazar Patricia. Oral Familiar 1 Acdo. Núm. Exp. 1612/2025.
Flores Solís Obdulia. Juris. Voluntaria Familiar Fecha. 1 Acdo. Núm. Exp. 19/2024.
García Durán Rocío vs. Villamar Chulin Joel. Oral Familiar Desechado. 1 Acdo. Núm. Exp. 1841/2025.
García Martínez Julio César vs. Villanueva Hernández Laura. Ord. Civil Oral Oral Familiar Resguardo. 1 Acdo. Núm. Exp. 601/2024.
García Novelo Héctor Iran y Hernández Ríos Claudia Angélica. Oral Familiar Resguardo. 1 Acdo. Núm. Exp. 1874/2024.
Garduño Néstor Fanny Aimee y de la Cruz Gómez José Ángel. Especial Familiar Resguardo. 1 Acdo. Núm. Exp. 1114/2023.
Gómez Ríos María Eugenia. Juris. Voluntaria Familiar Resguardo. 1 Acdo. Núm. Exp. 994/2024.
González Luna Brenda Ercilia vs. Reynoso Torres Jonathan David. Oral Familiar Resguardo. 1 Acdo. Núm. Exp. 613/2025.
González Pérez Lilián Arany vs. Cruz Granda Erik Jair. Ord. Civil Oral Oral Familiar 1 Acdo. Núm. Exp. 1558/2025.
González Vargas Cristian Andrés vs. Gutiérrez González Carmen Gloria. Oral Familiar Resguardo. 1 Acdo. Núm. Exp. 697/2025.
Hernández Vaca Rosa Isela vs. Mendoza Romero Carlos. Ord. Civil Oral Oral Familiar Resguardo. 1 Acdo. Núm. Exp. 796/2024.
Jacob Rodríguez Irma Valeria vs. Flores Hernández González Gari Gevijoar. Ord. Civil Oral Oral Familiar Resguardo. 1 Acdo. Núm. Exp. 712/2024.
Jaime Evia del Puerto Ariana Estefania. Ord. Civil Familiar Resguardo. 1 Acdo. en Expedientillo. Núm. Exp. 31/2024.
Lara Ortuño Norma vs. Lara Ortuño Andrea. Controversias del Orden Familiar Familiar Desechado. 1 Acdo. Núm. Exp. 1880/2025.
López López Virginia. Juris. Voluntaria Familiar Admite. 1 Acdo. Núm. Exp. 1654/2025.
López Álvarez Carolina y David Lozano Pazaran. Oral Familiar 1 Acdo. Núm. Exp. 325/2020.
Maldonado Bobadilla Juan Carlos vs. Duarte Zumaya Elia Ivonne. Especial Familiar Previene. 1 Acdo. Núm. Exp. 1829/2025.
Marín Fuentes Anyinshon. Juris. Voluntaria Familiar Resguardo. 1 Acdo. Núm. Exp. 1354/2024.
Marino González José Emilio vs. Chávez Escudero María Angélica. Oral Familiar Resguardo. 1 Acdo. Núm. Exp. 430/2025.
Martínez Barrera Gabriela vs. Salgado Sánchez Lázaro Edgar. Juic. Oral de Filia. Oral Familiar 2 Acdos. Núm. Exp. 556/2017.
Martínez Carballo Ericka Eurodise vs. Pérez Valdez Gabriel. Oral Familiar Resguardo. 1 Acdo. Núm. Exp. 1748/2024.
Martínez Ceballos Zuemy y Montor Mora Fernando. Especial Familiar Se Desecha. 1 Acdo. Núm. Exp. 1874/2025.
Montejano Coronel Mariana Guadalupe y Alba Sánchez Juan Miguel. Oral Familiar Resguardo. 1 Acdo. Núm. Exp. 1697/2024.
Moreno Sánchez Martha Elena. Juris. Voluntaria Familiar Resguardo. 1 Acdo. Núm. Exp. 1126/2023.

SOLO CONSULTA
SOLO CONSULTA
SOLO CONSULTA

Pérez Aviña Nancy Bertha vs. Barrón García Jaime Marcos. Oral Familiar 1 Acdo. Núm. Exp. 244/2025.
Peña García Adriana vs. Colín Valdés David. Oral Familiar Se Desecha. 1 Acdo. Núm. Exp. 1726/2025.
Pimentel Escárcega Roberto y Montiel Flores Rafaela. Juris. Voluntaria Familiar Fecha. 1 Acdo. Núm. Exp. 1372/2025.
Rosas Romero Tomás y Palomares Corona Martha Julieta. Oral Familiar Admite. 1 Acdo. Núm. Exp. 1651/2025.
Sebastián Ramírez José Carlos vs. Mayen Fuentes María Leonor. Oral Familiar Resguardo. 1 Acdo. Núm. Exp. 1081/2024.
Vázquez Merino Emmanuel. Juris. Voluntaria Familiar Ratificar Firma O. Se Desecha. 1 Acdo. Núm. Exp. 1618/2025.
AUDIENCIA
García Cardelas Diana Edith vs. Betancourt Ramírez Orlando. Acta Minima de Aud. Prelim. Oral Familiar. 1 Audiencia. Núm. Exp. 250/2025.
SENTENCIA INTERLOCUTORIA NO PUBLICADA
Fernández Prado Rodrigo y López Martín Paola. Ord. Civil Oral Oral Familiar Sent. Def. 1 Núm. Exp. 1093/2025

EL SECRETARIO JUDICIAL POR MINISTERIO DE LEY
LIC. FREDDY ANTONIO GALINDO CÁRDENAS

SECRETARÍA "B"
ACUERDOS DEL 14 DE OCTUBRE DEL 2025

Arriaga Zepeda Marcela del Socorro y Becerril Huizar Eduardo. Oral Familiar K. 1 Acdo. Núm. Exp. 452/2018.
Basurto Soto Karla vs. Pérez Flores Bryan Jhair. Ord. Civil Oral Oral Familiar K. 1 Acdo. Núm. Exp. 1076/2025.
Borja Lara Arturo vs. Rivera Sánchez Delfina. Oral Familiar K. 1 Acdo. Núm. Exp. 1610/2025.
Cancino González de Salceda Elizabeth Xochilt vs. Trejo Mendoza Francisco Javier. Ord. Civil Oral Oral Familiar K. 1 Acdo. Núm. Exp. 1031/2025.
Cuevas Bravo Rodrigo Kristhian vs. Fuentes Velázquez Noelia. Oral Familiar K. 1 Acdo. Núm. Exp. 1700/2025.
Del Olmo Puga Jade Christian vs. Mendoza Pérez César Hiram. Oral Familiar Informe. 1 Acdo. Núm. Exp. 1403/2024.
Delgado Díaz Irma Angélica vs. Pérez Ramírez José Manuel. Oral Familiar K. 1 Acdo. Núm. Exp. 734/2025.
Flores Negrete Claudia Corina vs. Aguilar Anaya Luis Antonio. Ord. Civil Oral Oral Familiar K. 1 Acdo. Núm. Exp. 1190/2025.
Giles de la Cruz Ariadna Magaly vs. Sosa Parada Alaan Isaac. Especial Familiar Admite. 1 Acdo. Núm. Exp. 1786/2025.
Hernández Bruce Stefany vs. Correa Reyes Jorge Alberto. Ord. Civil Oral Oral Familiar K. 3 Acdos. Núm. Exp. 1412/2025.
Hernández Camba Adrián vs. Guarecuco Silva Olga Karina. Juris. Voluntaria Familiar K. 1 Acdo. Núm. Exp. 1769/2025.
Hidalgo Ruíz Guadalupe Fabiola vs. Guillén Carmona Adolfo Rolando. Juic. Oral de Filia. Oral Familiar K. 1 Acdo. Núm. Exp. 371/2024.
Huerta Velasco Javier vs. Ramírez Mendoza Ana Karen. Ord. Civil Oral Oral Familiar K. 1 Acdo. Núm. Exp. 1376/2025.
José Alejandro Chirino López vs. Joel Chirino Castillo. Juic. Oral de Filia. Oral Familiar K. 1 Acdo. Núm. Exp. 266/2018.
Juárez García Allan vs. Gómez González Berenice. Ord. Civil Oral Oral Familiar K. 1 Acdo. Núm. Exp. 1352/2025.
Kashiwamoto Fukunaga Alejandro vs. Lara Zurita Mónica Érika. Oral Familiar K. 1 Acdo. Núm. Exp. 938/2023.
López Mendoza Guadalupe Jaquelíne vs. Cazares Pacheco David. Especial Familiar K. 1 Acdo. Núm. Exp. 1821/2025.
Martínez Landin Bertha vs. Ortega Vázquez Mario. Ord. Civil Oral Oral Familiar K. 1 Acdo. Núm. Exp. 1019/2025.
Nolasco Martínez Paola vs. Hernández Rojas Héctor. Ord. Civil Oral Oral Familiar K. 1 Acdo. Núm. Exp. 1583/2025.
Olvera Carvajal Luis Geovani vs. Alfaro López Frida Karina. Oral Familiar K. 1 Acdo. Núm. Exp. 488/2025.
Peralta Carrada Andrea vs. Reyes Sosa Donovan Gabriel. Ord. Civil Oral Oral Familiar K. 1 Acdo. Núm. Exp. 1106/2025.
Pineda Hernández Gustavo vs. Tovar Briones Margarita. Ord. Civil Oral Oral Familiar Desecha. 1 Acdo. Núm. Exp. 1202/2025.
Quintos Rivero Lorena vs. Guzmán Torres Adrián Alejandro. Ord. Civil Oral Oral Familiar K. 2 Acdos. Núm. Exp. 617/2024.
Reyes Vega María Alejandra vs. Estrada Bajonero Octavio Alfonso. Oral Familiar K. 1 Acdo. Núm. Exp. 731/2025.
Riveron Reyes Jonathan Jorge vs. Rojas Chávez Sandra Arely. Juic. Oral de Filia. Oral Familiar K. 1 Acdo. Núm. Exp. 1175/2025.
Rodríguez Herrera Alma Guadalupe vs. Flores Font Iván. Ord. Civil Oral Oral Familiar K. 1 Acdo. Núm. Exp. 1295/2025.
Rodríguez Ortega Evelin y García Guzmán Francisco Javier. Oral Familiar K. 1 Acdo. Núm. Exp. 107/2025.
Rosas Pastrana Stephanie vs. Lecumberri Torres Ricardo. Juic. Oral de Filia. Oral Familiar K. 1 Acdo. Núm. Exp. 1082/2025.
Sánchez Rosales Marba Montserrat. Juris. Voluntaria Familiar K. 2 Acdos. Núm. Exp. 1424/2025.
Santana Villagrán Raúl Tonatiu vs. Campos Valdez Alejandra Fabiola. Oral Familiar K. 1 Acdo. Núm. Exp. 533/2025.
Silva Galindo Silvia Guadalupe vs. Osorio Castillo Víctor Alfonso. Oral Familiar K. 1 Acdo. Núm. Exp. 101/2025.
Sistema para el Desarrollo Integral de la Familia de la Ciudad de México vs. García García Cristina y Bautista Gómez Ignacio y Bautista López Pedro Celestino y García López Francisco y García García María Paula. Juic. Oral Especial de Pérd. de la Patria Potest. Oral Familiar K. 1 Acdo. Núm. Exp. 107/2022.
Sistema para el Desarrollo Integral de la Familia de la Ciudad de México vs. Rafael Martínez Jéssica y Rafael Anastacio Jesús y Martínez Salazar María Elena. Juic. Oral Especial de Pérd. de la Patria Potest. Oral Familiar K Edictos. 1 Acdo. Núm. Exp. 545/2022.
Suárez Castro María José vs. Barcelata Pinedo Mauricio. Ord. Civil Oral Oral Familiar K. 1 Acdo. Núm. Exp. 1214/2025.
Téllez Cruz Kenya Aketzalli vs. Villa Vázquez José Miguel. Ord. Civil Oral Oral Familiar K. 1 Acdo. Núm. Exp. 899/2025.
Torres Niemczyk Emely Maribel vs. Garza Farías Pineda Joel Oswaldo. Oral Familiar K. 1 Acdo. Núm. Exp. 1004/2024.
Valdés Estrada Maricela Inés vs. Díaz Coyotzi Jesús Gregorio. Ord. Civil Oral Oral Familiar K. 1 Acdo. Núm. Exp. 1391/2025.
Valdez Sánchez Julio César vs. Galván Ronquillo Viviana. Oral Familiar K. 1 Acdo. Núm. Exp. 1037/2024.
Varela Ortiz Celina vs. Ortiz Sánchez Aarón Armando. Oral Familiar K. 1 Acdo. Núm. Exp. 14/2025.
Velázquez Alarcón Marcos vs. Juárez Ramírez Elvia. Juic. Oral de Filia. Oral Familiar K. 1 Acdo. Núm. Exp. 1331/2025.
Vilchis Morales Anel vs. Rodríguez Frías Carlos. Oral Familiar K. 1 Acdo. Núm. Exp. 1542/2024.
AUDIENCIA NO PUBLICADA
Del Olmo Puga Jade Christian vs. Mendoza Pérez César Hiram. Aud. Prelim. Oral Familiar. 1 Audiencia. Núm. Exp. 1403/2024.
NO PUBLICADO
Moreno Rivera Alfredo vs. Cedillo Gómez Liliana Aline. Oral Familiar Sent. Def. 1 Núm. Exp. 716/2025
SENTENCIA INTERLOCUTORIA
Cedeño Contreras Yanina Paola vs. Rosas Flores Ulices Salvador. Ord. Civil Oral Oral Familiar Aud. y Sent. Def. 1 Núm. Exp. 974/2025

LA SECRETARIA JUDICIAL
LIC. MONSERRAT NEGRETE VEGA

SECRETARÍA "C"
ACUERDOS DEL 14 DE OCTUBRE DEL 2025

Benavides Eichelmann Irma María Isabel. Oral Familiar 1 Acdo. Núm. Exp. 471/2025.
Ortega Hernández Yanet. Juris. Voluntaria Familiar 1 Acdo. Núm. Exp. 966/2025.
Reyna Juárez Ricardo vs. Reyna Lince Rodrigo. Oral Familiar 1 Acdo. en Incidente. Núm. Exp. 231/2020 Amparo.
AUDIENCIA NO PUBLICADA
Ortega Hernández Yanet. Juris. Voluntaria Familiar. 1 Audiencia. Núm. Exp. 966/2025.
NO PUBLICADO
Ortega Hernández Yanet. Juris. Voluntaria Familiar 1 Núm. Exp. 966/2025
SENTENCIA INTERLOCUTORIA
Trejo Chávez José Enrique vs. Romero Pérez Jaquelíne Beatriz. Oral Familiar Aud. y Sent. Def. 1 Núm. Exp. 1900/2024

EL SECRETARIO JUDICIAL
LIC. LUCIO CAÍN GARCÍA

SOLO CONSULTA
SOLO CONSULTA
SOLO CONSULTA

TERCERO DE PROCESO ORAL EN MATERIA FAMILIAR

SECRETARÍA "A"
ACUERDOS DEL 14 DE OCTUBRE DEL 2025

Cervantes Albor Manuel y Arroyo de Cervantes María Yolanda. Juris. Voluntaria Familiar Se Desisten. 1 Acdo. Núm. Exp. 1757/2024.
Chávez Castellanos Perla Yutxil. Juris. Voluntaria Familiar 1 Acdo. Núm. Exp. 304/2025.
Chias Villa Eduardo Alberto vs. Aguilera Cazares Laura. Especial Familiar 1 Acdo. Núm. Exp. 1641/2024.
Cortés Sandoval Ana Rebeca. Juris. Voluntaria Familiar 1 Acdo. Núm. Exp. 1591/2025.
Estrada García Norma Verónica vs. Franco López Eleazar. Especial Familiar 1 Acdo. Núm. Exp. 1294/2025.
Farjeat Ortega Leticia. Juris. Voluntaria Familiar 1 Acdo. Núm. Exp. 1501/2025.
García Castañeda Guadalupe vs. Reyes Ibáñez Edgar. Especial Familiar 1 Acdo. Núm. Exp. 1334/2024.
García Ramírez Edwin vs. Ramírez Torres Lizbeth Guillermina. Especial Familiar 1 Acdo. Núm. Exp. 1751/2025.
González Marcial Gabriel vs. Jáuregui Salgado Sandra Viviana. Especial Familiar 1 Acdo. Núm. Exp. 614/2024.
González Retana Oliva y Conrado Salazar Teodoro. Juris. Voluntaria Familiar 1 Acdo. Núm. Exp. 1397/2024.
González Trujano Ramón y Sánchez Sánchez Brisa Monserrat. Especial Familiar 1 Acdo. Núm. Exp. 1724/2025.
Gutiérrez Bautista Ana Karen vs. Méndez Gaytán Luis Ángel. Especial Familiar 1 Acdo. en Incidente. Núm. Exp. 781/2024 Incidente.
Jáuregui Pérez Nictte-Ha vs. Hernández Zavala Jonatan Adrián. Oral Familiar 1 Acdo. Núm. Exp. 1514/2025.
Peñaloza Ramírez Griselda Georgina vs. Álvarez Arteaga Gerardo Armando. Especial Familiar 1 Acdo. Núm. Exp. 1331/2024.
Popoca Avilés Eva María. Juris. Voluntaria Familiar 1 Acdo. Núm. Exp. 1734/2025.
Romero del Valle Luis Antonio vs. Gómez Torres Berenice. Especial Familiar 2 Acdos. Núm. Exp. 257/2025.
Santaella Hernández Edgar Enoch vs. Cruz Oseguera Araceli. Especial Familiar 1 Acdo. Núm. Exp. 1304/2025.
Sistema para el Desarrollo Integral de la Familia de la Ciudad de México vs. Rodríguez Ramírez Cony Teresa y Rodríguez Rivera Pedro. Ord. Civil Familiar 1 Acdo. Núm. Exp. 61/2024.
Solís Almonte Víctor vs. Ibarra Mendoza Berenice Lizette. Especial Familiar 1 Acdo. Núm. Exp. 1751/2024.
Soriano Saldaña Imelda vs. Alfaro Trejo Moisés Anselmo. Especial Familiar 1 Acdo. Núm. Exp. 1627/2025.
Soto Reyes Blanca Lizelott vs. Mancera Cisneros Héctor Eduardo. Especial Familiar 1 Acdo. Núm. Exp. 1891/2024.
Torres Morán Alejandro vs. Alejo Valdez Fabiola. Especial Familiar 1 Acdo. Núm. Exp. 1071/2024.
Vinaja Carrasco Juana. Juris. Voluntaria Familiar 1 Acdo. Núm. Exp. 1110/2024.
AUDIENCIA
Chias Villa Eduardo Alberto vs. Aguilera Cazares Laura. Acta Minima Especial Familiar. 1 Audiencia. Núm. Exp. 1641/2024.

LA SECRETARIA JUDICIAL
LIC. CINDY AMAIRANI ESCOBAR ZEPEDA

SECRETARÍA "B"
ACUERDOS DEL 14 DE OCTUBRE DEL 2025

Amador Morales Elba Isabel y Morales Morales María Margarita. Especial Familiar 1 Acdo. Núm. Exp. 1938/2025.
Arredondo Lozano Marcos Esteban vs. C. Director del Registro Civil de Esta Ciudad. Oral Familiar 1 Acdo. Núm. Exp. 852/2019.
Barajas Valenzuela Daniela Lizbeth vs. Pérez Rodríguez Salvador Adrián. Especial Familiar 1 Acdo. Núm. Exp. 1702/2025.
Callejas Cruz Manuel vs. Alducin Rueda Verónica. Especial Familiar 1 Acdo. Núm. Exp. 1252/2024.
Chávez Martínez Ismael y Huesca Carvajal Betzaida. Especial Familiar 2 Acdos. Núm. Exp. 572/2025.
Chávez Navarro Leticia vs. Escobar Fernández Pablo. Especial Familiar 1 Acdo. Núm. Exp. 1545/2024.
Díaz Vázquez Juana. Juris. Voluntaria Familiar 2 Acdos. Núm. Exp. 1775/2024.
Díaz Villegas Angélica vs. Rivera Popoca Martín. Especial Familiar 1 Acdo. Núm. Exp. 902/2024.
Domínguez González Adriana vs. García Molina Pedro de Jesús. Juic. Oral de Filia. Oral Familiar 1 Acdo. Núm. Exp. 732/2025.
Estañol Colorado Claudia Arcelia vs. Salas Paredes Manuel. Especial Familiar 1 Acdo. Núm. Exp. 1735/2024.
Fundación Quinta Carmelita Institución de Asistencia Privada vs. Mendoza Manzano Rosalba y Mendoza Chávez Jeremias y Manzano Hernández Catalina. Juic. Especial de Pérd. de la Patria Potest. Familiar 1 Acdo. Núm. Exp. 278/2025.
García Salgado Claudia Xanic vs. Rodríguez Rodríguez José Raúl. Especial Familiar 1 Acdo. Núm. Exp. 625/2025.
García Velasco Minerva Andrea. Juris. Voluntaria Familiar 1 Acdo. Núm. Exp. 1935/2025.
González Chávez Alejandra. Juris. Voluntaria Familiar 1 Acdo. Núm. Exp. 1948/2025.
Hernández San Agustín Verónica vs. Gómez Blas Enrique. Especial Familiar 1 Acdo. Núm. Exp. 1928/2025.
Hernández Segovia Sergio Alan vs. Rocha Torres Ruth. Especial Familiar 1 Acdo. Núm. Exp. 1075/2024.
Hernández Vega Brenda Eugenia vs. Moreno Villanueva Arturo. Especial Familiar 1 Acdo. Núm. Exp. 22/2024.
Herrera Mendoza Jorge Alberto. Juris. Voluntaria Familiar 1 Acdo. Núm. Exp. 1192/2024.
Jacinto Estanes Reyna Verónica vs. Estrada Gómez Juan Carlos. Especial Familiar 1 Acdo. Núm. Exp. 175/2025.
Juárez García Rocío vs. Roque Diego Roney. Especial Familiar 1 Acdo. Núm. Exp. 792/2024.
Llanas Díaz Tomás vs. Rodríguez González María Trinidad. Especial Familiar 1 Acdo. Núm. Exp. 295/2025.
López Gil Omar vs. Ordóñez Rojas Yenifer Yulieth. Especial Familiar 1 Acdo. Núm. Exp. 238/2025.
López Huerta Martín Gerardo vs. Contreras Díaz Ma Elena. Especial Familiar 1 Acdo. Núm. Exp. 850/2024.
Malpica Durán Daryl Armando vs. González Mosqueda Sofía Teresa. Especial Familiar 1 Acdo. Núm. Exp. 1945/2025.
Marques García Verde María del Pilar vs. Fernández Christlieb Félix de Jesús. Especial Familiar 1 Acdo. Núm. Exp. 1962/2024.
Martínez Díaz Araceli vs. Vieyra Volantin Víctor Manuel. Especial Familiar 3 Acdos. Núm. Exp. 958/2024.
Martínez Toledo Giselle vs. Enríquez Guatemala Levi Harold. Oral Familiar 2 Acdos. Núm. Exp. 1438/2024.
Mejía Mateos Angélica. Juris. Voluntaria Familiar 1 Acdo. Núm. Exp. 185/2025.
Merino Origel María del Carmen vs. C Director General del Registro Civil de la Ciudad de México. Oral Familiar 1 Acdo. Núm. Exp. 1782/2025.
Miranda Waldo Ernesto Rodrigo vs. Domínguez Hernández Mariana. Especial Familiar 1 Acdo. Núm. Exp. 975/2024.
Muleiro Antón Carlos. Oral Familiar 1 Acdo. Núm. Exp. 1588/2025.
Nava Ramírez Érika Paola vs. Jiménez Márquez José Manuel. Oral Familiar 1 Acdo. Núm. Exp. 378/2024.
Pérez Mejía María Guadalupe. Juris. Voluntaria Familiar 1 Acdo. Núm. Exp. 1478/2024.
Pérez Van Kurczyn Ana Patricia y Oceguera León Jaime Joaquín. Oral Familiar 1 Acdo. Núm. Exp. 395/2019.
Ramírez Cruz Jorge vs. Gómez Loya Blanca Estela. Especial Familiar 1 Acdo. Núm. Exp. 1522/2025.
Rodríguez García Patricia Natalin vs. Maldonado Molar Erick Uriel. Especial Familiar 1 Acdo. Núm. Exp. 1425/2025.
Rojas Jiménez Paola vs. Pérez Mañón Luis Ángel. Oral Familiar 1 Acdo. Núm. Exp. 680/2024.
Rojas Pacheco Leonardo vs. Odreman Santander Vanessa Nathalia. Especial Familiar 1 Acdo. Núm. Exp. 602/2025.
Rojas Salazar Inés. Juris. Voluntaria Familiar 1 Acdo. Núm. Exp. 368/2024.
Rosales Rueda Marisol y Esquivel Orozco Eduardo vs. González Illescas Luis Arturo. Especial Familiar 1 Acdo. Núm. Exp. 812/2025.
Rosas Rangel José Jhonathan vs. Álvarez Bernal Sara Cecilia. Especial Familiar 1 Acdo. Núm. Exp. 1550/2025.
Salazar Aceves José Leonardo vs. Torres Badillo Claudia Alejandra. Especial Familiar 1 Acdo. Núm. Exp. 825/2025.
Schacter Michele Rosa vs. Rabner Wildman Mario. Oral Familiar 1 Acdo. Núm. Exp. 632/2024.
Soto Brito Rosalima vs. Lara Vicente Edgar. Especial Familiar 1 Acdo. Núm. Exp. 1465/2025.
Tavera Guillén Ulises Emanuel y Álvarez Rodríguez Ivonne. Oral Familiar 1 Acdo. en Expedientillo. Núm. Exp. 108/2022.

SOLO CONSULTA
SOLO CONSULTA
SOLO CONSULTA

AUDIENCIA
Camarillo Sánchez Ana Sandra vs. Alatriste Santillán Emiliano Nathanael. Especial Familiar. 1 Audiencia. Núm. Exp. 1118/2024.

LA SECRETARIA JUDICIAL
LIC. MARÍA FÉLIX SÁNCHEZ PORRAS

SECRETARÍA "C"
ACUERDOS DEL 14 DE OCTUBRE DEL 2025

Amador Morales Elba Isabel y Morales Morales María Margarita. Juris. Voluntaria Familiar 1 Acdo. Núm. Exp. 1939/2025.
Bañales Romo Karina vs. Rodríguez Canchola Juan Luis. Juic. Oral de Filia. Oral Familiar 1 Acdo. Núm. Exp. 926/2021.
Cabrera Hernández María Elena y Villa González Joaquín vs. Olvera Pérez Julio César y Villa Cabrera Yéssica Alejandra. Oral Familiar 1 Acdo. Núm. Exp. 1046/2022.
Colmenero Mejía Braulio Samuel vs. C Director General del Registro Civil de la Ciudad de México. Oral Familiar 1 Acdo. Núm. Exp. 696/2025.
De Jesús Mejía Beatriz y Valencia Morales Alberto. Juic. Oral de Filia. Oral Familiar 2 Acdos. Núm. Exp. 1089/2025.
De la Rosa Matías Francisco y Ricardo Manríque María vs. Mendoza Manrique Zuléma y de la Rosa Ricardo Mario y Manrique Ramón Ángela. Controversias del Orden Familiar Familiar 1 Acdo. Núm. Exp. 586/2025.
Díaz Ibarra Sonia. Juris. Voluntaria Familiar 3 Acdos. Núm. Exp. 813/2025.
Dionicio Herrera Joana vs. Sosa Hernández Carlos Estefano. Juic. Oral de Filia. Oral Familiar 2 Acdos. Núm. Exp. 1156/2024.
Figueroa Hernández Cinthya Aidée vs. Martínez Ruíz Octavio Norbertino. Oral Familiar 1 Acdo. Núm. Exp. 359/2019.
González Canedo Enrique Apolonio vs. Ramos Pastrana María Josefina. Especial Familiar 1 Acdo. Núm. Exp. 686/2024.
Gutiérrez Camino Raúl Ricardo vs. Carlon Rosales Haydee. Juris. Voluntaria Familiar 3 Acdos. Núm. Exp. 1419/2024.
Hernández Fernández Viridiana vs. Torres Delgado Israel. Especial Familiar 1 Acdo. Núm. Exp. 323/2025.
Hernández de la Luz Alicia vs. Salinas Pérez Arturo. Especial Familiar Remite a Desechamiento. 2 Acdos. Núm. Exp. 1619/2025.
Lizárraga Guzmán Víctor Alejandro vs. Rivera Mora María de Lourdes. Especial Familiar 1 Acdo. Núm. Exp. 1179/2024.
Martínez Durán Susana vs. Garciazo Gallardo Guillermo. Ord. Civil Familiar 4 Acdos. Núm. Exp. 426/2022.
Miralrios Martínez Guadalupe. Juris. Voluntaria Familiar 1 Acdo. Núm. Exp. 1266/2025.
Montaño Dávila César vs. Rondero López Ana Luisa. Especial Familiar 1 Acdo. Núm. Exp. 876/2025.
Mora Lezama Irma vs. Gutiérrez Estrada Rodrigo. Especial Familiar 1 Acdo. Núm. Exp. 1303/2024.
Naranjo Curicho Elvis Orlando vs. Carrillo Ramírez Jaiyenn Mercedes del Pilar. Especial Familiar 1 Acdo. Núm. Exp. 706/2024.
Ramos Galván María de Los Ángeles. Juris. Voluntaria Familiar 1 Acdo. Núm. Exp. 669/2022.
Ramos Peña Érika Pilar. Juris. Voluntaria Familiar 1 Acdo. Núm. Exp. 1686/2024.
Roldán López Patricio vs. Ramírez Ramos Rubén Omar. Especial Familiar 1 Acdo. Núm. Exp. 1713/2025.
Román Pineda José Daniel vs. Enríquez Reyes Bertha Mey Cheng. Especial Familiar 1 Acdo. Núm. Exp. 779/2025.
Rosales Silva Brenda Karina y Mendoza Constantino Alejandro. Especial Familiar 1 Acdo. en Expedientillo. Núm. Exp. 779/2023.
Vallejo Ortiz Catalina. Juris. Voluntaria Familiar 2 Acdos. Núm. Exp. 1269/2025.
Varela López Amelia Daniela vs. Blanquel Sandoval José Antonio. Oral Familiar 1 Acdo. Núm. Exp. 593/2024.
Vargas Juárez Concepción Argelia. Juris. Voluntaria Familiar Comparecencia. 1 Acdo. Núm. Exp. 409/2025.
Villarreal Garduño Enrique vs. Hernández Huerta Rita. Especial Familiar 1 Acdo. Núm. Exp. 166/2024.
Zarza Barrera Domingo Javier vs. Martínez Barrios Patricia Teresita. Juic. Oral de Filia. Oral Familiar 1 Acdo. Núm. Exp. 1603/2025.
AUDIENCIA NO PUBLICADA
Moreno Escobar Juan y Rodríguez y Espinoza María Gloria. Acta Minima Juris. Voluntaria Familiar. 1 Audiencia. Núm. Exp. 243/2025.

LA SECRETARIA JUDICIAL POR MINISTERIO DE LEY
LIC. LILIANA SERRANO BARRIOS

CUARTO DE PROCESO ORAL EN MATERIA FAMILIAR

SECRETARÍA "A"
ACUERDOS DEL 14 DE OCTUBRE DEL 2025

Abdala Saad Hissam vs. Breceda Elenes Karla. Especial Familiar P. 1 Acdo. Núm. Exp. 1961/2025.
Álvarez Blanco Marina. Juris. Voluntaria Familiar 2 Acdos. Núm. Exp. 1491/2025.
Arcos Mondragón Michelle y León Serrano Braulio. Especial Familiar P. 1 Acdo. Núm. Exp. 1951/2025.
Becerra Pérez Sandra Alicia vs. Urrutia Pérez Constantino Fernando. Oral Familiar 2 Acdos. Núm. Exp. 167/2021.
Béjarano Espíndola Stefany vs. López Aguilar Carlos Francisco. Especial Familiar 1 Acdo. Núm. Exp. 367/2025.
Bermúdez García Elvia Leticia vs. Ortiz Martínez José. Especial Familiar 1 Acdo. Núm. Exp. 554/2025.
Castañón Ojeda Víctor Hugo vs. Cuevas López Laura. Especial Familiar Admite. 1 Acdo. Núm. Exp. 1824/2025.
Cerón Pelcastre Enrique vs. Caudillo Torres Amalia. Especial Familiar 1 Acdo. Núm. Exp. 1037/2024.
Durán Valdés Alma Delia vs. González Reynoso Francisco Efrén. Especial Familiar Admite. 1 Acdo. Núm. Exp. 1831/2025.
Funez Aquino Verónica. Juris. Voluntaria Familiar 1 Acdo. Núm. Exp. 1834/2025.
Galindo Morales Julio Ricardo y Susana Marinet Campero Cruz. Oral Familiar Expedientillo. 1 Acdo. Núm. Exp. 457/2021.
Gil Díaz Yanet Yamely vs. Sánchez Salais José. Especial Familiar P. 1 Acdo. Núm. Exp. 1954/2025.
González Jiménez Jéssica Nayeli vs. Sánchez Arévalo Aarón Orlando. Especial Familiar 1 Acdo. Núm. Exp. 1740/2025.
Guadarrama Cornejo María del Carmen vs. Campos Salas Israel. Especial Familiar 1 Acdo. Núm. Exp. 914/2025.
Hernández Duarte Brenda Melina vs. Zepeda López Fabricio Ernesto. Especial Familiar 1 Acdo. Núm. Exp. 770/2025.
Hernández Martínez Luis Yair vs. Calderón Trejo Nayeli Ofelia. Especial Familiar 1 Acdo. Núm. Exp. 1241/2025.
Hernández Ochoa Luis Antonio vs. C Director General del Registro Civil de la Ciudad de México. Ord. Civil Familiar 1 Acdo. Núm. Exp. 710/2025.
Hernández Zúñiga Pamela Enedina. Juris. Voluntaria Familiar Admite F P. 1 Acdo. Núm. Exp. 1757/2025.
López Correa Érika vs. Limón Reyes José Gerardo. Especial Familiar 1 Acdo. Núm. Exp. 1544/2024.
Martínez Salmerón Andrés Melquiades vs. Ortega Ramírez Luz María. Ord. Civil Oral Oral Familiar 1 Acdo. en Incidente. Núm. Exp. 1367/2024 Inc. de Liquidación de Sociedad Conyugal.
Miralrio Bárcenas Olivia. Juris. Voluntaria Familiar Ad y Fecha Aj. 1 Acdo. Núm. Exp. 1857/2025.
Moreno Galicia Mónica vs. Muñoz López David. Especial Familiar 1 Acdo. Núm. Exp. 1311/2025.
Munguía Lugo Acte. Juris. Voluntaria Familiar 1 Acdo. Núm. Exp. 1681/2025.
Navarro Enciso Carlos vs. C Director General del Registro Civil de la Ciudad de México. Ord. Civil Familiar 1 Acdo. Núm. Exp. 54/2025.
Olvera Puga Martha y Alejandro Gomora Rangel. Oral Familiar 1 Acdo. Núm. Exp. 351/2020.
Paniagua Vázquez Daniel vs. Barco Torres Dulce Abigain. Especial Familiar 1 Acdo. Núm. Exp. 1064/2025.
Pérez Carreón Elizabeth vs. González Cruz Javier Esteban. Especial Familiar 1 Acdo. Núm. Exp. 1854/2025.
Pérez Martínez Francisco Javier vs. Hernández Espinoza Rosa María. Especial Familiar 1 Acdo. Núm. Exp. 881/2024.
Puebla Mancera Lilián. Juris. Voluntaria Familiar 1 Acdo. Núm. Exp. 781/2025.
Pulido Olmos Diana y Pulido Olmos Diana vs. Morales Cedeño Isaac. Especial Familiar Cont. 1 Acdo. Núm. Exp. 1337/2025.
Quintos Miranda Maribel vs. Del Valle Herrejón Óscar Radames. Especial Familiar Inc. de Compensación. 1 Acdo. en Incidente. Núm. Exp. 214/2025 Inc. de Compensación.
Ramos Moreno Aurora. Juris. Voluntaria Familiar P. 1 Acdo. Núm. Exp. 1957/2025.
Reyes Becerra Leslie vs. Trejo Villarreal Gonzalo. Especial Familiar 1 Acdo. Núm. Exp. 1541/2024.
Reyes Hernando Ángel Antonio vs. Alvarado Flores María Isabel. Juic. Oral de Filia. Oral Familiar 1 Acdo. Núm. Exp. 767/2024.
Rivera Luis Ángel Rubiel vs. Hernández Guerrero Miriam Gabriela. Especial Familiar 1 Acdo. Núm. Exp. 1440/2024.

SOLO CONSULTA
SOLO CONSULTA
SOLO CONSULTA

Rodríguez Juan Óscar y Leaños Moreno María de Lourdes. Especial Familiar 1 Acdo. Núm. Exp. 537/2022.
Rodríguez Rosas Juan Carlos vs. Arenas Nieto Nelly. Oral Familiar 1 Acdo. Núm. Exp. 1007/2023.
Torres Pérez Blanca Estela vs. Velasco García Omar Emmanuelle y Velasco Donis Francisco Omar y García Abad María Guadalupe y Solís Ortiz Jorge. Ord. Civil Familiar 1 Acdo. Núm. Exp. 941/2025.
Urrutia González Genifer Danielys vs. Amar Victoria Marcos. Juic. Oral de Filia. Oral Familiar Se Remite Copias Certificadas. 1 Acdo. en Amparo. Núm. Exp. 770/2024 Amparo 1194/2025-IV.
Valdivia Peñaloza Graciela vs. Moreno Hernández José Trinidad. Especial Familiar Admite. 1 Acdo. Núm. Exp. 1877/2025.
Vargas Sandoval Raíza Jazmín vs. Uribe Almazán Iván. Especial Familiar Cont V P Conv. 1 Acdo. Núm. Exp. 1197/2025.
Villagrán Pérez Ángel Mauricio vs. Morales Flores Viridiana. Especial Familiar 1 Acdo. Núm. Exp. 1874/2025.
Zacarías Castro Giselle Berenice vs. Rangel Oropeza Ricardo Daniel. Especial Familiar 1 Acdo. Núm. Exp. 27/2025.
Zárate Orozco Benjamín vs. Bazán Romero Abril Andrea. Especial Familiar Admite. 1 Acdo. Núm. Exp. 1797/2025.
NO PUBLICADO
Santoyo Rosado Claudia vs. Tzeck Camacho Pablo Benito. Especial Familiar Admite. 1 Acdo. Núm. Exp. 1734/2025.
AUDIENCIA
Alfaro Bernal Santa Edith. Aud. de Juic. Juris. Voluntaria Familiar. 1 Audiencia. Núm. Exp. 1544/2025.

LA SECRETARIA JUDICIAL
LIC. REYNA EMILIA CRESPO AGUILAR

SECRETARÍA "B"
ACUERDOS DEL 14 DE OCTUBRE DEL 2025

Alejo Martínez Arcadia. Juris. Voluntaria Familiar Archivo. 1 Acdo. Núm. Exp. 1512/2025.
Bolaños López Ana Isabel vs. Chavarría Serratos José Luis. Especial Familiar 1 Acdo. Núm. Exp. 1505/2024.
Carmona García Irma Guadalupe vs. Abrego Gutiérrez Jorge Alejandro. Especial Familiar Archivo. 1 Acdo. Núm. Exp. 1678/2025.
Corona García Gabriel vs. Barrientos Gutiérrez Martha Catalina. Especial Familiar Archivo. 1 Acdo. Núm. Exp. 1158/2025.
Huerta García Alma Leticia y Huerta García Alma Leticia. Especial Familiar P. 1 Acdo. Núm. Exp. 1962/2025.
Huerta Guerrero Angélica vs. Pérez Ramírez Fabio. Especial Familiar Acuse Exh. 1 Acdo. Núm. Exp. 1498/2025.
Kassin Cherem Moisés. Juic. Oral de Filia. Oral Familiar Archivo. 1 Acdo. Núm. Exp. 1902/2025.
Koch Andrade Ana Lilia vs. Silva Flores Javier. Especial Familiar Archivo. 1 Acdo. Núm. Exp. 1765/2025.
Martínez Regino Carmen vs. Hernández Jacobo Marco Antonio. Especial Familiar D. 1 Acdo. Núm. Exp. 1952/2025.
Martínez Toledo Adriana. Juris. Voluntaria Familiar Archivo. 1 Acdo. Núm. Exp. 1372/2025.
Medina Monroy Alejandra vs. Ocaña González Juan. Especial Familiar P. 1 Acdo. Núm. Exp. 1950/2025.
Meillon Gómez de León Miguel Ángel vs. Daphne Olivia Ortega Baldino. Oral Familiar D. 1 Acdo. Núm. Exp. 695/2019 Tomo III.
Mondragón Cruz Estela. Juris. Voluntaria Familiar Archivo. 1 Acdo. Núm. Exp. 1162/2025.
Nava Benítez Pascacia. Juris. Voluntaria Familiar Archivo. 1 Acdo. Núm. Exp. 995/2025.
Otero Recioy Manuel y Lugo Herrera Marianella Annabel. Especial Familiar Archivo. 1 Acdo. Núm. Exp. 1432/2025.
Uribe Sánchez Anabel vs. Alfaro Rescala Jorge Elías. Especial Familiar Acl. 2 Acdos. Núm. Exp. 1348/2025.
Valerio Olguín Carlos vs. López Rodríguez Nancy Elizabeth. Especial Familiar P. 1 Acdo. Núm. Exp. 1958/2025.
Vargas Sánchez Guadalupe. Juris. Voluntaria Familiar P. 1 Acdo. Núm. Exp. 1955/2025.
SENTENCIAS INTERLOCUTORIAS
Agripin Ezequiel. Juris. Voluntaria Familiar Sent. Def. no Publ. del Día de su Fecha 1 Núm. Exp. 1712/2025
Estrada Villar María de Los Ángeles vs. Saavedra Ramírez Manuel. Especial Familiar Sent. Def. 1 Núm. Exp. 1178/2024
Jure Calderón Celia Carmina vs. Briseño Pacheco Sergio Giovanni. Especial Familiar Sent. Def. 1 Núm. Exp. 1228/2025
López Aguiñaga Humberto vs. Lira Tapia Teresa. Especial Familiar Sent. Def. 1 Núm. Exp. 1218/2025
Sanvicente Hernández Raúl vs. López Santos Verónica. Especial Familiar Sent. Def. 1 Núm. Exp. 278/2025

LA SECRETARIA JUDICIAL POR MINISTERIO DE LEY
LIC. ELIZABETH CHOREÑO GUTIÉRREZ

SECRETARÍA "C"
ACUERDOS DEL 14 DE OCTUBRE DEL 2025

Baños Amador Juan Carlos vs. Soto Figueroa Calumba Elizabeth. Especial Familiar P. 1 Acdo. Núm. Exp. 1929/2025.
Cornejo Vázquez Sandra y Silva Cervantes Alan. Especial Familiar P. 1 Acdo. Núm. Exp. 1943/2025.
Delgado Ruíz Maya Rocío vs. Alejandro Sánchez Villanueva. Juic. Oral de Filia. Oral Familiar Girar Of Al Arch Jud. 1 Acdo. Núm. Exp. 806/2021.
Duno Finol Raquel Dessire vs. Romero Spargo Moroni Salvador. Ord. Civil Familiar G Of. 1 Acdo. Núm. Exp. 736/2024.
Fuentes Reyes Francisca vs. Dávila Monroy Casto Pedro. Especial Familiar Se Reserva Hasta Tener la Ced Prac. 1 Acdo. Núm. Exp. 16/2025.
Galván Morales María del Carmen vs. Moreno Franco René Tonhatiu. Ord. Civil Familiar Ced Nueva Cuenta. 1 Acdo. Núm. Exp. 573/2024.
Gutiérrez Peña Ana Bertha vs. Pérez Ramírez Leonardo. Especial Familiar Info de Hacienda. 1 Acdo. Núm. Exp. 1509/2024.
Guzmán Moreno María de la Luz vs. Salazar Martínez Jorge. Especial Familiar Girar Of. 1 Acdo. Núm. Exp. 1903/2024.
Guzmán Valencia Jonathan Rafael vs. Largo Camargo Loren Dayana. Especial Familiar D. 1 Acdo. Núm. Exp. 1776/2025.
Hernández Ojendiz Catalina vs. Herrera Soriano Nicolás. Especial Familiar Desahoga Admite. 1 Acdo. Núm. Exp. 1830/2025.
Hernández Yáñez Marco Antonio. Juris. Voluntaria Familiar Rend Inf Just. 1 Acdo. en Amparo. Núm. Exp. 739/2021 Amparo 1194/2025-IV.
Jiménez Morales Brenda Daniela y Zamudio Mata Ramón Michael. Especial Familiar Inf Dif. 1 Acdo. Núm. Exp. 499/2025.
Martínez Ortega Jorge Arturo vs. Rodríguez Montero Janny. Especial Familiar P. 1 Acdo. Núm. Exp. 1953/2025.
Meléndez Sánchez Elisa Yuridia vs. Segundo Romero Salvador. Especial Familiar Dada. 1 Acdo. Núm. Exp. 973/2025.
Meza Peña Luis vs. Hernández Fernández Ana Paula. Especial Familiar Desecha. 1 Acdo. Núm. Exp. 1829/2025.
Molina Fernández Mariana vs. Mendoza Pérez Luis Ange. Especial Familiar Autoriza VII 112. 1 Acdo. Núm. Exp. 766/2024.
Nájera Nieto Luis Román vs. Morales Castro Teresa Xiuquentzi. Especial Familiar Desistido. 1 Acdo. Núm. Exp. 493/2025.
Pérez Rojas Elvia vs. C Oficial del Registro Civil Número 002 Alcaldia Venustiano Carranza en Ciudad de México. Oral Familiar D. 1 Acdo. Núm. Exp. 1819/2025.
Quintana Quintana Juana Lilia vs. Ordaz José Antonio y Quintana Quintana Paula. Juic. Oral de Filia. Oral Familiar Rat Esc Allanamiento. 1 Acdo. Núm. Exp. 1509/2025.
Ramos Zacarías Ana Lilia vs. García Méndez Juan José. Ord. Civil Familiar Cop 331. 1 Acdo. Núm. Exp. 343/2023 Tomo II.
Santiago Herrera Alma Siria vs. José Manuel Villegas Cano. Oral Familiar Archivo Judicial. 1 Acdo. Núm. Exp. 389/2020.
Santoyo Ávila Carlos Mauro vs. Vargas Aguilar Adriana Margarita y Santoyo Vargas Carla Julieta y Santoyo Vargas Alma Camila. Oral Familiar Admite. 1 Acdo. Núm. Exp. 1713/2025.
Utrilla Elizalde José Arturo vs. Balboa Díaz Marcela. Especial Familiar Ced Sin Prac. 1 Acdo. Núm. Exp. 1159/2025.
Vázquez Pérez Tania Elizabeth vs. Blekhelfa Juffet Sebastien André Georges. Juris. Voluntaria Familiar Elab Ced. 1 Acdo. Núm. Exp. 846/2025.
NO PUBLICADOS
Gamboa Malfabon Julieta vs. Jiménez Mateos Alberto. Especial Familiar N Fecha Aud. J. 1 Acdo. Núm. Exp. 1683/2025.
Hernández Alva Martha Edith vs. González Martínez Isael. Ord. Civil Oral Familiar Rf Ced. 1 Acdo. Núm. Exp. 1249/2024.
AUDIENCIA
Du Solier Grinda María Cristina vs. León Trujillo Edgar Mauricio. Aud. de Juic. y Sent. Especial Familiar. 1 Audiencia. Núm. Exp. 893/2025.
SENTENCIA INTERLOCUTORIA
Carreño Durán Thalia Itzel vs. González Bermúdez Javier Alonso. Especial Familiar Sent. Def. 1 Núm. Exp. 1386/2025

LA SECRETARIA JUDICIAL POR MINISTERIO DE LEY
LIC. MARIBEL MARTÍNEZ CARRETO

SOLO CONSULTA
SOLO CONSULTA
SOLO CONSULTA

QUINTO DE PROCESO ORAL EN MATERIA FAMILIAR

SECRETARÍA "A"
ACUERDOS DEL 14 DE OCTUBRE DEL 2025

Acosta Antón Julieta Sara vs. Juzgado Número Dos del Registro Civil de la Ciudad de México. Ord. Civil Oral Oral Familiar Desechamiento. 1 Acdo. Núm. Exp. 714/2025.
Barrientos Lara Diana Laura vs. Soto Limón Gerardo. Ord. Civil Oral Oral Familiar Expdllo. Reserva. 1 Acdo. Núm. Exp. 1437/2025.
Campos González María Ivette vs. Calvillo Álvarez Fernando. Oral Familiar Resolución Digitalizada. 4 Acdos. en Otros. Núm. Exp. 664/2021 Vía de Apremio VI.
Chimal Ortega José Luis vs. Mendoza Gutiérrez Brígida Laura. Especial Familiar Expdllo. Oficio Archivo. 1 Acdo. en Expedientillo. Núm. Exp. 627/2024 Expedientillo.
Cortés García Amparo vs. Maldonado Cuéllar Fernando. Oral Familiar Entrega de 2 Billetes de Depósito. 1 Acdo. Núm. Exp. 754/2024.
Cruz Flores Anayeli vs. Malaqgon Espitia Julio César. Ord. Civil Oral Oral Familiar Desechamiento. 1 Acdo. Núm. Exp. 887/2025.
De la Rosa Hernández Ana Lesli. Juris. Voluntaria Familiar Desechamiento. 1 Acdo. Núm. Exp. 1734/2025.
Domínguez Osorno Guillermo vs. Castelán Osorno Alma Rosa. Ord. Civil Oral Oral Familiar Desechamiento. 1 Acdo. Núm. Exp. 1607/2025.
Engrandes de la Chica Mariam Gabriela vs. Zepeda Mendoza Luis Adrián. Ord. Civil Oral Oral Familiar Sin Personalidad. 1 Acdo. Núm. Exp. 381/2025.
Fuenleal Torres Armando vs. García Nájera Leticia. Ord. Civil Oral Oral Familiar Desechamiento. 1 Acdo. Núm. Exp. 1164/2025.
Fuentes Avendaño Rosendo de Jesús vs. Gutiérrez Benítez Juana. Ord. Civil Oral Oral Familiar Desechamiento. 1 Acdo. Núm. Exp. 964/2025.
García Aranda Francisco Manuel vs. Lozano Ortiz Rocío Georgina. Ord. Civil Oral Oral Familiar Solic. de Copias. 1 Acdo. Núm. Exp. 224/2025.
García Bravo Juan Ramón vs. Ramos Vértiz Norma. Oral Familiar Informe. 1 Acdo. en Amparo. Núm. Exp. 1421/2024 Amparo Directo 462/2025.
Heredia Morales Sandi Patricia. Juris. Voluntaria Familiar Autr. Sicor. 1 Acdo. Núm. Exp. 1557/2025.
Hernández Reyes Mario Alberto vs. Posadas Martínez Nancy Patricia. Ord. Civil Oral Oral Familiar Desechamiento. 1 Acdo. Núm. Exp. 1181/2025.
Martínez Contreras Juan Francisco vs. Moreno Pedraza Susana. Ord. Civil Oral Oral Familiar Expdllo. Vista. 1 Acdo. Núm. Exp. 41/2025.
Martínez Macías Gonzalo René y Cruz García Gina Gissel. Oral Familiar Expdllo. Vista. 1 Acdo. Núm. Exp. 1314/2024.
Medina Hernández Ismael y Escobar Nolasco Jonathan. Ord. Civil Oral Oral Familiar Desechamiento. 1 Acdo. Núm. Exp. 1167/2025.
Meléndez García Edgar Iván vs. González Zúñiga Hilda Mariana. Ord. Civil Oral Oral Familiar Desechamiento. 1 Acdo. Núm. Exp. 717/2025.
Mendizábal Soto Sandra Elizabeth vs. Castillo Reséndiz Jonathan. Ord. Civil Oral Oral Familiar Expdllo. Reserva. 1 Acdo. Núm. Exp. 204/2025.
Mendoza González Silvestre Constantino vs. Pérez Ferreira Guadalupe. Oral Familiar Mp. 4 Acdos. Núm. Exp. 610/2025.
Osnaya Espinosa Guillermo vs. Hernández Márquez María de Lourdes. Ord. Civil Oral Oral Familiar Desechamiento. 1 Acdo. Núm. Exp. 1514/2025.
Pérez Rodríguez Érika vs. Estrada Cruz Rogelio. Ord. Civil Oral Oral Familiar Reserva. 1 Acdo. Núm. Exp. 1110/2025.
Prieto Traconis Joel Iran vs. C Director General del Registro Civil de la Ciudad de México. Ord. Civil Oral Oral Familiar Desechamiento. 1 Acdo. Núm. Exp. 1234/2025.
Ramírez Reyna Ana Cristina. Oral Familiar Minutas. 1 Acdo. Núm. Exp. 1304/2024.
Rico Porrás Rodrigo Alejandro vs. Huarota Villanueva María del Carmen. Ord. Civil Oral Oral Familiar Destrucción. 1 Acdo. Núm. Exp. 1041/2025.
Robledo Hinojosa Rosa Guadalupe. Juris. Voluntaria Familiar Manifestaciones. 1 Acdo. Núm. Exp. 70/2025.
Romero Cervantes Griselda. Juris. Voluntaria Familiar Admisorio. 1 Acdo. Núm. Exp. 1631/2025.
Rosas Santos Gilberto vs. Ibarra Sandoval Sandra. Ord. Civil Oral Oral Familiar Desechamiento. 1 Acdo. Núm. Exp. 787/2025.
Sandoval Gómez José Aurelio vs. Valenzuela López Gabriela. Ord. Civil Oral Oral Familiar Desechamiento. 1 Acdo. Núm. Exp. 1097/2025.
Terrazas Ochoa Mishelle vs. Reyes Uribe Jesús Moisés. Especial Familiar Informe Archivo. 2 Acdos. en Expedientillo. Núm. Exp. 497/2024.
Tovar Franco Catherine Melissa vs. Montaño Fernández José Alberto. Ord. Civil Oral Oral Familiar Desechamiento. 1 Acdo. Núm. Exp. 1611/2025.
Valladares Villafaña Pamela y Gómez Brizuela Israel. Ord. Civil Oral Oral Familiar Desechamiento. 1 Acdo. Núm. Exp. 1804/2025.
Valladares Villafaña Pamela y Gómez Brizuela Israel. Ord. Civil Oral Oral Familiar Desechamiento. 1 Acdo. Núm. Exp. 794/2025.
Vega González Domingo vs. Lira Chaga Yolanda. Ord. Civil Oral Oral Familiar Expdllo. Reserva. 1 Acdo. Núm. Exp. 1747/2025.
NO PUBLICADOS
Hernández Licóna Pamela vs. Reyes Villalobos Juan Gilberto. Ord. Civil Oral Oral Familiar Oficio Registro Civil. 1 Acdo. Núm. Exp. 254/2025.
Martínez Romo Silvia Gabriela vs. Pineda Rodríguez Raymundo. Ord. Civil Oral Oral Familiar Admisorio. 1 Acdo. Núm. Exp. 1477/2025.
Valencia Rangel María de Los Ángeles vs. Santiago Santiago Héctor. Ord. Civil Oral Oral Familiar Devolución de Factura y Documentos Base de la Acción. 1 Acdo. Núm. Exp. 1837/2024.

LA SECRETARIA JUDICIAL POR MINISTERIO DE LEY
LIC. PERLA ERENDIDA SANTANA MARTÍNEZ

SECRETARÍA "B"
ACUERDOS DEL 14 DE OCTUBRE DEL 2025

Bautista Garrido Milton Uri vs. Lara Ramírez Claudia. Ord. Civil Oral Oral Familiar Auto. 1 Acdo. Núm. Exp. 192/2025.
Bolaños Macías Julia Mayela vs. Villalobos Villalpando Fidel. Especial Familiar Nueva Cédula. 1 Acdo. Núm. Exp. 768/2025.
Campos Velázquez Juan Carlos vs. Páez Gallegos Felícitas Virginia. Ord. Civil Oral Oral Familiar Contestación Reservada. 2 Acdos. Núm. Exp. 68/2025.
Carmen Macxill Rodríguez Cruz y Humberto González Galindo vs. Pineda Farías Alberto Rafael. Oral Familiar Expdllo. Solicita Archivo. 1 Acdo. en Expedientillo. Núm. Exp. 1052/2016.
Cuevas Zepeda Pedro Daniel vs. Vallarta Solís Stephani. Juic. Oral de Filia. Oral Familiar Expdllo. Reserva. 2 Acdos. en Expedientillo. Núm. Exp. 782/2023 Bis. 1 Expdllo. Bis 1.
Díaz Rodríguez Guillermo Roberto vs. Bautista Rivera Dulce María. Especial Familiar Devolución de Documentos. 1 Acdo. Núm. Exp. 1382/2024.
Forero Salas Mónica vs. Álvarez Frías Manuel Javier. Ord. Civil Oral Oral Familiar Autr. Sicor la Divorciante. 3 Acdos. Núm. Exp. 1678/2025.
Gallardo Gómez Jorge Christian vs. Valdés Vázquez Abigail Berenice. Ord. Civil Oral Oral Familiar Cedula Sin Diligenciar. 1 Acdo. Núm. Exp. 1488/2025.
García López Salvador Ernesto vs. Ruíz Contreras Yazmín Rocío. Ord. Civil Oral Oral Familiar Expdllo. Solicita Archivo. 1 Acdo. en Expedientillo. Núm. Exp. 1155/2023.
Gutiérrez Navarrete Linette vs. Rendón Shoup Arturo. Ord. Civil Oral Oral Familiar Expdllo. Reserva. 1 Acdo. Núm. Exp. 1902/2024.
Hernández Buenrostro Ivon vs. Hernández García Noé Alejandro. Especial Familiar Copia Certificada. 1 Acdo. Núm. Exp. 222/2024.
Hernández Hawk Ana Paola vs. Arias Córdova Enrique. Especial Familiar Expdllo. Informe. 1 Acdo. Núm. Exp. 1342/2025.
León Mercado Luis Fernando vs. Marroquín Gutiérrez Mariana Yuleni. Ord. Civil Oral Oral Familiar Revoca, Autoriza Profesionistas. 2 Acdos. Núm. Exp. 1028/2025.
López Mandujano Yéssica vs. Audiffred Morales Cristian. Ord. Civil Oral Oral Familiar Oficio Uga Sin Diligenciar. 1 Acdo. Núm. Exp. 282/2025.
Lozano Corona María Gabriela vs. Sotelo Schmelkes Rigel Norberto. Ord. Civil Oral Oral Familiar Nueva Cédula. 1 Acdo. Núm. Exp. 1438/2025.
Martínez Vargas Milton Alfredo vs. Peralta Altamirano Patricia. Ord. Civil Oral Oral Familiar Nueva Cédula. 1 Acdo. Núm. Exp. 1358/2025.
Orellan Escutia Beatriz vs. Hernández Alvarado Israel. Ord. Civil Oral Oral Familiar Cedula Sin Diligenciar. 1 Acdo. Núm. Exp. 908/2025.
Palacios Ortega María Ofelia Lucía vs. Del Ángel Mar Ismael. Ord. Civil Oral Oral Familiar Cedula Sin Diligenciar. 1 Acdo. Núm. Exp. 1102/2025.
Pérez Rodríguez María del Carmen vs. García Hernández Rafael de Jesús. Ord. Civil Oral Oral Familiar Ratif. de Div. Rebeldia. 1 Acdo. Núm. Exp. 1662/2024.
Quiroga Gamboa Heber y Sala García Luvia Linney. Especial Familiar Expdllo. Reserva. 1 Acdo. en Expedientillo. Núm. Exp. 242/2025 Expedientillo.
Reyes Villa Viridiana Alejandra vs. Kyle Christopher Sabástian. Ord. Civil Oral Oral Familiar Nueva Cuenta Nombre Demandado. 1 Acdo. Núm. Exp. 1842/2025.

SOLO CONSULTA
SOLO CONSULTA
SOLO CONSULTA

Sánchez Prado Fernando vs. Juárez López Wendy Natalie. Especial Familiar Auto. 1 Acdo. Núm. Exp. 818/2024.
Tapia García Aarón vs. Jiménez Nieves Marinett Andrea. Ord. Civil Oral Oral Familiar Nueva Cedula y Acompañamiento. 1 Acdo. Núm. Exp. 1092/2025.
Valentín Román Luis Enrique vs. Jiménez Olivia Raquel. Ord. Civil Oral Oral Familiar Prevención. 1 Acdo. Núm. Exp. 1580/2025.
Velasco Carlos Fausto Miguel vs. Roque Herrera Brenda Alicia. Ord. Civil Oral Oral Familiar Expdllo. Reserva. 2 Acdos. Núm. Exp. 805/2025.
MAL PUBLICADOS
Chagala Lira María Lucero vs. Mendoza Millán Enrique Omar. Ord. Civil Oral Oral Familiar Admisión. 1 Acdo. Núm. Exp. 1875/2025.
García Olivera Nora Rocío vs. Zamora Cubillos Óscar Dante. Especial Familiar Admisión. 1 Acdo. Núm. Exp. 1228/2025.
González Hernández Josefina vs. Bárcena Jiménez Juan Domingo. Ord. Civil Oral Oral Familiar Sin Efectos Pensión Alimenticia Accionante. 1 Acdo. Núm. Exp. 1935/2024.
Juárez González María Teresa vs. Espinosa Higareda Humberto. Ord. Civil Oral Oral Familiar Admisión. 1 Acdo. Núm. Exp. 1850/2025.
NO PUBLICADOS
Cabrera Estrada Mirna Gabriela vs. Hernández López Gilberto. Ord. Civil Oral Oral Familiar Prevención. 1 Acdo. Núm. Exp. 1918/2025.
Cruz García Cristian Jonatan vs. Salgado Hernández Fátima Angélica. Ord. Civil Oral Oral Familiar Admisión. 1 Acdo. Núm. Exp. 1922/2025.
Feria Valencia Arturo vs. Pastrana López Yéssica Daniela. Ord. Civil Oral Oral Familiar Admisión. 1 Acdo. Núm. Exp. 1898/2025.
Fermín Alejandro Carmen vs. Osorio Reyes Guillermo Eloy. Ord. Civil Oral Oral Familiar Prevención. 1 Acdo. Núm. Exp. 1775/2025.
Hernández Flores Soledad vs. Cardoso Mendoza Óscar. Ord. Civil Oral Oral Familiar Admisión. 1 Acdo. Núm. Exp. 1778/2025.
Hernández Paredes Leticia vs. Garay López Alejandro. Ord. Civil Oral Oral Familiar Prevención. 1 Acdo. Núm. Exp. 1772/2025.
Jiménez Sánchez Olga vs. Rangel Pacheco Juan Aurelio. Ord. Civil Oral Oral Familiar Prevención. 1 Acdo. Núm. Exp. 1945/2025.
Torres Hernández Luis Ángel vs. Munguía Camargo Norma Luz. Ord. Civil Oral Oral Familiar Admisión. 1 Acdo. Núm. Exp. 1915/2025.
AUDIENCIAS NO PUBLICADAS
Bautista Garrido Milton Uri vs. Lara Ramírez Claudia. Acta Minima Aud. Ord. Civil Oral Oral Familiar. 1 Audiencia. Núm. Exp. 192/2025.
Hernández Vázquez Alejandro. Acta Minima Aud. Juris. Voluntaria Familiar. 1 Audiencia. Núm. Exp. 468/2025.
SENTENCIAS INTERLOCUTORIAS
González Hernández Josefina vs. Bárcena Jiménez Juan Domingo. Ord. Civil Oral Oral Familiar Sent. Def. 1 Núm. Exp. 1935/2024
Romero Yáñez Maribel vs. Méndez Téllez Andrés. Especial Familiar Sent. Def. 1 Núm. Exp. 772/2025

LA SECRETARIA JUDICIAL
LIC. SILVIA MONROY RODRÍGUEZ

SECRETARÍA "C"
ACUERDOS DEL 14 DE OCTUBRE DEL 2025

Barrera García Suah Nain vs. Cortés Escalona José Antonio. Oral Familiar Auto. 1 Acdo. Núm. Exp. 1416/2024.
Bolaños Juárez Ana Laura vs. Domínguez Linares David Alejandro. Ord. Civil Oral Oral Familiar Autoriza Sicor. 3 Acdos. Núm. Exp. 809/2025.
Calzada Santana Gabriela vs. Elizalde Morales Juan Francisco. Ord. Civil Oral Oral Familiar Admisorio. 1 Acdo. Núm. Exp. 1900/2025.
Ceniceros Martínez Daniel vs. Torres Treviño María Fernanda. Ord. Civil Oral Oral Familiar Prevención. 1 Acdo. Núm. Exp. 1733/2025.
De Hoyos Márquez Norma Soledad. Juris. Voluntaria Familiar Prevención. 1 Acdo. Núm. Exp. 1539/2025.
Fierro Rosas Danya Shirley vs. García Raigosa Daniel. Ord. Civil Oral Oral Familiar Prevención. 1 Acdo. Núm. Exp. 1773/2025.
Gómez Silva Érika vs. Reyes González Guillermo. Especial Familiar Desecha. 2 Acdos. Núm. Exp. 1330/2025.
González Toxqui Mario David vs. Hernández Navarro Margarita. Especial Familiar Auto. 1 Acdo. Núm. Exp. 1359/2025.
Herrera Belmontes Alfredo vs. Reyes Alcantar Yolanda. Especial Familiar Autoriza Sicor. 2 Acdos. Núm. Exp. 1359/2024.
Herrera Bolaños Esther Jovita vs. Cerón Hernández David. Ord. Civil Oral Oral Familiar Prevención. 1 Acdo. Núm. Exp. 1533/2025.
Legorreta González Patricia. Juris. Voluntaria Familiar Prevención. 1 Acdo. Núm. Exp. 1890/2025.
Limón Vidal Carlos vs. Márquez Godínez Frida Katterin. Especial Familiar Admisión. 1 Acdo. Núm. Exp. 1536/2025.
Llampallas Núñez Alma Rosa. Juris. Voluntaria Familiar Prevención. 1 Acdo. Núm. Exp. 1903/2025.
López López Mary Carmen vs. Soto Gómez Gabriel. Ord. Civil Oral Oral Familiar Admisorio. 1 Acdo. Núm. Exp. 1936/2025.
Martínez Hernández Joel de Jesús vs. Ortiz Alderete Verónica. Ord. Civil Oral Oral Familiar Prevención. 1 Acdo. Núm. Exp. 1769/2025.
Murillo Romero Karen Teresa vs. Valverde Flores Rodrigo. Ord. Civil Oral Oral Familiar Prevención. 1 Acdo. Núm. Exp. 1899/2025.
Ordóñez Calixto Laura vs. Martínez Hernández Crisóforo Marcelino. Oral Familiar Admisión. 1 Acdo. Núm. Exp. 1160/2025.
Ovando Vieyra Adrián Gerardo vs. Lazos Rosas Esmeralda. Ord. Civil Oral Oral Familiar Admisión. 1 Acdo. Núm. Exp. 1946/2025.
Palomares Guzmán Martha vs. Mangas Magaña Ricardo Juan. Especial Familiar Informe Cnbv. 4 Acdos. Núm. Exp. 963/2025.
Ramírez Segoviano Samantha Andrea vs. Altamirano Lugo Leonardo Rubén. Ord. Civil Oral Oral Familiar Autoriza Sicor. 2 Acdos. Núm. Exp. 1726/2025.
Sánchez Morelos Raúl vs. Bárcenas Lemus Sofía Itzel. Especial Familiar Contestación. 2 Acdos. Núm. Exp. 209/2025.
Silberstein Vogel Tania vs. Romay Wilke José Carlos. Ord. Civil Oral Oral Familiar Admisión. 1 Acdo. Núm. Exp. 1889/2025.
Villafuerte Villegas Juan Martín vs. Flores Pérez Miriam. Ord. Civil Oral Oral Familiar Remitase. 2 Acdos. Núm. Exp. 1833/2024.
Zanetta Castro Carlos Francisco vs. Roa Peña María del Pilar. Ord. Civil Oral Oral Familiar Prevención. 1 Acdo. Núm. Exp. 1869/2025.
AUDIENCIA NO PUBLICADA
Carbajal Gómez Jazmín vs. Martínez Santillán César Iván. Acta Minima de Aud. Especial de Div. Especial Familiar. 1 Audiencia. Núm. Exp. 1493/2024.
NO PUBLICADO
Carbajal Gómez Jazmín vs. Martínez Santillán César Iván. Especial Familiar Sent. Def. 1 Núm. Exp. 1493/2024
SENTENCIAS INTERLOCUTORIAS
Cabrera Rojas Jorge vs. Monroy Barrera Elizabeth. Especial Familiar Sent. Def. 1 Núm. Exp. 849/2025
Cruz Pérez María Verónica vs. López Méndez Óscar. Especial Familiar Sent. Def. 1 Núm. Exp. 66/2025
García Aguirre Estefania Ivette vs. Mondragón Núñez Carlos Eduardo. Especial Familiar Sent. Def. 1 Núm. Exp. 1296/2025
Gutiérrez Calderón Gabriela vs. Lemus Cabrera Alberto. Especial Familiar Sent. Def. 1 Núm. Exp. 1459/2025
López García Pablo Amado vs. Carreño Sánchez Beatriz Noemí. Especial Familiar Sent. Def. 1 Núm. Exp. 226/2025
Martínez Martínez Diana Lidia vs. Bedolla Arellano Cristian Ismael. Especial Familiar Sent. Def. 1 Núm. Exp. 746/2025
Ruíz Rodríguez Maribel vs. Convento Cervantes Armando. Especial Familiar Sent. Def. 1 Núm. Exp. 423/2025

LA SECRETARIA JUDICIAL
LIC. YARA KARIN ZAMORA BLANCAS

SEXTO DE PROCESO ORAL EN MATERIA FAMILIAR

SECRETARÍA "A"
ACUERDOS DEL 14 DE OCTUBRE DEL 2025

Amador Ramírez Carlos Leopoldo vs. Chapas Torres Alix Monserrat y Muñoz Ramírez Gabriel Ulises y C Director General del Registro Civil de la Ciudad de México. Juic. Oral de Filia. Oral Familiar Fecha Aud. de Juic. y Plática. 1 Acdo. Núm. Exp. 357/2024.
Amaya Andrade Susana vs. Rosado Pabst Alejandro. Ord. Civil Oral Oral Familiar Se Desecha Superveniente. 1 Acdo. Núm. Exp. 404/2024.
Benguiar Pérez Jacobo y Alejandra Ortiz Canseco. Oral Familiar T-Se Forma Expedientillo. 1 Acdo. Núm. Exp. 654/2021.
Calderón Cárdenas Efraín vs. Mejía Abreu Angélica Julieta. Especial Familiar T-Exh. Sin Diligenciar. 1 Acdo. Núm. Exp. 1514/2025.
Campos Arrieta César Gabriel vs. Sánchez Miranda Fátima Valeria. Juic. Oral de Filia. Oral Familiar Se Remite a Diverso Acuerdo. 1 Acdo. Núm. Exp. 340/2024.
Carvajal Hernández Daniel Habacuc vs. Ayala Acuña Fabiola. Ord. Civil Oral Oral Familiar Prevención. 1 Acdo. Núm. Exp. 1944/2025.
Centeno Parrilla Martha Lilián vs. Director General del Registro Civil de la Ciudad de México. Ord. Civil Familiar Prevención. 1 Acdo. Núm. Exp. 1954/2025.
Córdova Fernández Adela Angélica vs. Pantaleon Fierros Pedro. Especial Familiar T-Contestación de Oficio. 1 Acdo. Núm. Exp. 1087/2025.

SOLO CONSULTA
SOLO CONSULTA
SOLO CONSULTA

Cortés Ortiz Alejandra vs. Maya Toruño Santiago Abraham. Juic. Oral de Filia. Oral Familiar Ampliación de Demanda / Se Ordena Emplazamiento. 1 Acdo. Núm. Exp. 987/2023.
Eddy Ávila Edgar vs. Figueroa Ochoa Mary Carmen. Especial Familiar T-Autr. de Copias. 1 Acdo. Núm. Exp. 1624/2024.
Figueroa Bulnes Coral Rosa vs. Montoya Euresti Raúl Edmundo. Especial Familiar T-Exhorto. 1 Acdo. Núm. Exp. 1901/2024.
Fuentes Ángel Francy Elvira vs. Ruíz Hernández Miguel Ángel. Ord. Civil Oral Oral Familiar Prevención. 1 Acdo. Núm. Exp. 1947/2025.
García Ruelas Estefani Aidée vs. Maciel Ramos Luis Fernando. Especial Familiar T-Ratif. de Escrito. 3 Acdos. Núm. Exp. 1440/2025.
Gasca Hernández Sebastián vs. Ramírez Rodríguez Érika Yanet. Ord. Civil Familiar T-Se Ordena Emplazamiento. 1 Acdo. Núm. Exp. 374/2025.
González Hernández Isac y Barba Cruz Diana Magdalena. Especial Familiar T-Autr. de Copias. 1 Acdo. Núm. Exp. 314/2024.
González Martínez José Luis y Nicacio Guzmán Lucero. Especial Familiar Se Requiere Ratificación. 1 Acdo. Núm. Exp. 1427/2025.
Gutiérrez Ventura Miriam vs. José Francisco Santoyo Huerta. Juic. Oral de Filia. Oral Familiar T-Exhorto. 1 Acdo. Núm. Exp. 601/2021.
Hernández Garnica Miriam Lucero vs. Cortés Sánchez Ignacio Tomás. Ord. Civil Oral Oral Familiar Se Dejan a Salvo Derechos. 1 Acdo. Núm. Exp. 1174/2024.
Hernández Rodríguez María del Carmen vs. Murguía García Gonzalo. Especial Familiar T-Autorizaciones. 1 Acdo. Núm. Exp. 1734/2024.
Hogar y Futuro A.C. vs. Herrera Cruz Jennifer y Herrera Carlos Ernesto y Cruz María de Los Ángeles. Ord. Civil Oral Oral Familiar T-Autr. de Copias. 1 Acdo. Núm. Exp. 634/2023.
López Hernández Nahomi Valeria vs. Director General del Registro Civil de la Ciudad de México. Ord. Civil Familiar T-Firmeza de Auto. 1 Acdo. Núm. Exp. 1847/2025.
Marín López Antolia. Juris. Voluntaria Familiar T-Vista Mp. 1 Acdo. Núm. Exp. 1497/2025.
Moreno Barrera José Héctor vs. Salas Ramos Edith. Ord. Civil Oral Oral Familiar T-Se Ordena Oficio. 1 Acdo. Núm. Exp. 840/2023.
Nájera de la Rosa Carla Gabriela vs. Martínez Villarreal Alejandro. Ord. Civil Familiar Apel. Preventiva. 3 Acdos. Núm. Exp. 1271/2024.
Ortega Santana Carolina Sofía vs. Blanco Chia Héctor Daniel. Ord. Civil Oral Oral Familiar Prevención. 1 Acdo. Núm. Exp. 1940/2025.
Pérez Palacios Rodríguez Samantha vs. Gómez Figueroa Sigfrido Ricardo. Ord. Civil Oral Oral Familiar Requerimiento. 1 Acdo. Núm. Exp. 957/2024.
Rojas Carrasco Elizabeth Citlali vs. Castillo Martínez Gerardo Bryan. Especial Familiar T-Autorizaciones. 2 Acdos. Núm. Exp. 1244/2025.
Sánchez González Karen Danella. Juris. Voluntaria Familiar Admisión. 1 Acdo. Núm. Exp. 1870/2025.
Santes Pérez Óscar vs. Merino Sandoval Gloria. Ord. Civil Oral Oral Familiar Prevención. 1 Acdo. Núm. Exp. 1941/2025.
Serrano Ramírez María Fernanda. Ord. Civil Oral Oral Familiar T-Se Forma Expedientillo. 1 Acdo. en Expedientillo. Núm. Exp. 1744/2024 Bis. 1.
Torres Alcalá Carla Araceli vs. Giorgio Torelli Ramírez. Oral Familiar Se Desecha Promoción. 1 Acdo. Núm. Exp. 547/2020.
Trillo Herrera Sofía Mercedes vs. Olvera Domínguez Rafael. Ord. Civil Oral Oral Familiar Prevención. 1 Acdo. Núm. Exp. 1951/2025.
Valadez Muñoz Ana Bertha y Martínez Castellanos Ignacio Jesús. Especial Familiar Auto Admisorio. 1 Acdo. Núm. Exp. 1961/2025.
Vargas Yudico Graciela y Vargas Yudico Rebeca vs. Graciela Yudico Ríos. Juris. Voluntaria Familiar Vista Mp. 1 Acdo. Núm. Exp. 201/2015 Tomo II.

AUDIENCIA

Rodríguez Sanabria Guadalupe Vianey vs. Granciano Hernández Kevin. Acta Mínima Especial Familiar. 1 Audiencia. Núm. Exp. 1677/2024.

SENTENCIA INTERLOCUTORIA

Rodríguez Sanabria Guadalupe Vianey vs. Granciano Hernández Kevin. Especial Familiar Setencia Def. 1 Núm. Exp. 1677/2024

EL SECRETARIO JUDICIAL
LIC. JOSÉ MIGUEL VELÁZQUEZ DURÁN

SECRETARÍA "B"
ACUERDOS DEL 14 DE OCTUBRE DEL 2025

Álvarez Lara Jesús Jorge vs. Cortina Ramírez Rocío. Especial Familiar Admisión. 1 Acdo. Núm. Exp. 1982/2025.
Bastida Hernández Cielo Abril vs. González Sánchez Javier. Especial Familiar T. Pasar a Sentencia. 1 Acdo. Núm. Exp. 1478/2024.
Bautista Salinas María Guadalupe vs. Mercado García Carlos Gabriel. Especial Familiar Prevención. 1 Acdo. Núm. Exp. 1985/2025.
Becerril Paduano Irma y Villalpando Caballero Ricardo. Especial Familiar T. Certificación Uga. 1 Acdo. Núm. Exp. 1012/2025.
Briones Pérez Guillermo vs. Berho Corona Paola. Especial Familiar T. Minuta de Uga. 1 Acdo. Núm. Exp. 1425/2025.
Calderón Martínez Enrique vs. Escárcega Romero Itzel. Oral Familiar T. Minuta de Uga. 1 Acdo. Núm. Exp. 305/2022.
Castillo Íñiguez Óscar David vs. María del Carmen Arcos Salazar. Ord. Civil Familiar Oficio Federal, Firme Resolución que Sobresee. 1 Acdo. en Incidente. Núm. Exp. 735/2021 795/2025-V.
Cattan Darwish Gabriel vs. Blanga Ambe Mily. Especial Familiar T. Devolución de Documentos. 1 Acdo. Núm. Exp. 1388/2025.
Covarrubias Guiza Priscila Denisse vs. Robles Vega Miguel Ángel. Juris. Voluntaria Familiar T. Copias Con Vista. 1 Acdo. Núm. Exp. 420/2024.
Cruz Olmos Erik vs. Colín Moreno Jocelin María. Oral Familiar T. Correo. 1 Acdo. Núm. Exp. 675/2023.
De León Viscaya Orlando vs. Olvera García Susan Nefertati Belén. Juic. Oral de Filia. Oral Familiar T. Correo. 1 Acdo. Núm. Exp. 705/2023.
De la Peña Guerrero Jesús Augusto vs. De la Rosa Peña María Guadalupe. Especial Familiar T. Certificación Uga. 1 Acdo. Núm. Exp. 602/2025.
Flores Ramírez José vs. Herrejón Valencia Eva. Especial Familiar Ad. 1 Acdo. Núm. Exp. 1875/2025.
Gallegos Méndez Amelia vs. Velasco Sánchez José Antonio. Especial Familiar T. Envio de Exh. Digital. 1 Acdo. Núm. Exp. 1050/2025.
Gálvez Fonseca Raquel Alicia vs. Gálvez Gómez Juan. Juic. Oral de Filia. Oral Familiar T. Exh. Vía Electrónica. 2 Acdos. Núm. Exp. 568/2021 Tomo II.
García Martínez Francisca. Juris. Voluntaria Familiar T Oficio Al Arcivo. 1 Acdo. en Expedientillo. Núm. Exp. 142/2024.
Garcini Mayen Rocío Evelin vs. Luna Ortega Carlos. Especial Familiar T. Envio de Exh. Digital. 2 Acdos. Núm. Exp. 372/2025.
Gómez Segura Israel Julián y Gómez Segura Israel Julián. Especial Familiar Prevención. 1 Acdo. Núm. Exp. 1980/2025.
González Alcántara Beatriz. Juris. Voluntaria Familiar T. Subsanación. 1 Acdo. Núm. Exp. 1792/2025.
González Navarro María Antonieta y Arreguín González Hilario. Especial Familiar Prevención. 1 Acdo. Núm. Exp. 1978/2025.
Hernández Cruz Ogalinda vs. Estrada Hernández Felipe. Especial Familiar T. Emplazamiento. 1 Acdo. Núm. Exp. 1722/2025.
Hernández Elorriaga Claudia vs. García García Pedro Roberto. Especial Familiar T. Minuta de Uga. 1 Acdo. Núm. Exp. 1832/2024.
Hernández Pineda Yuriko vs. Jiménez Sánchez César. Especial Familiar Caducidad. 1 Acdo. Núm. Exp. 1412/2024.
Hernández Sortibran Nacthun Fabián vs. Especial Familiar Queja. 1 Acdo. en Incidente. Núm. Exp. 795/2024 Bis. 1.
Jiménez Canseco Rosa Angélica. Juris. Voluntaria Familiar T. Minuta de Uga. 1 Acdo. Núm. Exp. 942/2024.
López Leslie Morales. Oral Familiar T. Formese Expdllo. Datos No Corresponden. 1 Acdo. en Expedientillo. Núm. Exp. 1935/2023.
Martínez Ávila Manuel Alejandro vs. González Villarreal Daniela Victoria. Especial Familiar T. Manifestaciones. 1 Acdo. Núm. Exp. 1858/2024.
Martínez Gutiérrez Ana Paola vs. León García Luis Ricardo. Especial Familiar T. Emplazamiento. 1 Acdo. Núm. Exp. 1918/2025.
Matamoros Carmona Juana Leticia. Juris. Voluntaria Familiar T. Envio de Exh. Digital. 1 Acdo. Núm. Exp. 35/2024.
Méndez Rentería Roberto Armando vs. Rodríguez Millán Abigail. Especial Familiar Sobreseimiento. 1 Acdo. Núm. Exp. 1685/2024.
Méndez Rodríguez René vs. María Victoria Evaristo de Jesús. Juic. Oral de Filia. Oral Familiar Cita Adn. 2 Acdos. Núm. Exp. 550/2020.
Mier Dávalos Lorena Mayela y Wirth González Lothar Oliver. Especial Familiar T. Minuta. 1 Acdo. Núm. Exp. 712/2022.
Molina Santos Miguel Ángel vs. González Pérez Rosalba. Especial Familiar T. Recoge Doc. 1 Acdo. Núm. Exp. 1775/2025.
Morales Ríos María del Carmen vs. Martínez Torres Genaro. Especial Familiar Admisión Con Req. 1 Acdo. Núm. Exp. 1932/2025.
Noguez Iniesta Yolanda y Noguez Iniesta Yolanda vs. Moreno Leongarcia Leonardo Daniel. Especial Familiar T. Falta Traslado. 1 Acdo. Núm. Exp. 8/2025.
Ojeda Flores Adriana Melissa y Ojeda Flores Fátima Romina vs. Camacho Rodríguez Juan Alberto. Ord. Civil Oral Oral Familiar Oficio Sala Rindase Informe Justificado y Remitanse Actuaciones Originales. 1 Acdo. en Amparo. Núm. Exp. 395/2023 564/2025.
Olivares Pérez Andrea vs. De la Torre Rivera Rafael. Especial Familiar T. Sicor. 1 Acdo. Núm. Exp. 608/2025.

SOLO CONSULTA
SOLO CONSULTA
SOLO CONSULTA

Palomino Guzmán Roxana vs. Figueroa Reyes Arturo Joaquín. Oral Familiar T. Ratifique. 1 Acdo. Núm. Exp. 778/2023.
Paredes Sandoval Gisela vs. Paulino García Luis Ricardo. Especial Familiar T. Cer Uga Copias. 1 Acdo. Núm. Exp. 518/2025.
Pérez Miranda Benjamín y Juárez Zaragoza Yulisa. Juris. Voluntaria Oral Oral Familiar Reserva. 1 Acdo. Núm. Exp. 1638/2024.
Ramírez García Cozby Dessire vs. Julián Álvarez Huergo. Ord. Civil Familiar T. Correo. 1 Acdo. en Otros. Núm. Exp. 1018/2019 Tomo II.
Roldán Nava Miguel. Juris. Voluntaria Familiar T. Admisión. 1 Acdo. Núm. Exp. 1905/2025.
Rosas Valencia David vs. Valencia Ciria Nieves. Oral Familiar T. Copias Sin Vista. 1 Acdo. Núm. Exp. 1425/2024.
Sanvicente Enríquez Daniela Alejandra vs. Sernaque Villagómez Mitsuo Alexander. Especial Familiar T. Cer Uga Copias. 1 Acdo. Núm. Exp. 1188/2025.
Sotelo Chaparro Sonia vs. Ramírez Galicia Alejandro. Especial Familiar T. Pasar a Sentencia. 1 Acdo. Núm. Exp. 1658/2024.
Trillo Olivares Pegui Carolina vs. Pichardo Casas Julio César y Pichardo Aragón Joaquín y Casas Martínez Leticia. Oral Familiar Prevención. 1 Acdo. Núm. Exp. 1975/2025.
Vargas Morales Nubia Berenice vs. Jesús Ángel Ruíz Gutiérrez vs. Rosas Muñoz Edemecio. Ord. Civil Familiar T. Minuta de Uga. 1 Acdo. Núm. Exp. 202/2021.
Vázquez Aquino Perla Ivonne vs. Suárez Ángeles Alberto Eduardo. Especial Familiar Datos de Exhorto. 1 Acdo. Núm. Exp. 850/2025.

SENTENCIA INTERLOCUTORIA

Fernández Muñoz José Guadalupe vs. Alfaro González Juana Catalina. Especial Familiar Acta Minima Aud. de Juic. y Sent. 1 Núm. Exp. 1118/2024

LA SECRETARIA JUDICIAL
LIC. VERÓNICA IVONNE JIMÉNEZ ROMERO

SECRETARÍA "C"
ACUERDOS DEL 14 DE OCTUBRE DEL 2025

Álvarez Ordóñez Joanet. Oral Familiar Autorizaciones / T. 1 Acdo. Núm. Exp. 448/2024.
Ambriz Cortés Teresa Alejandra vs. Arreola Peña Francisco Antonio. Especial Familiar Prevención. 1 Acdo. Núm. Exp. 1930/2025.
Arenas Valencia Teresa vs. Salas Pérez Juan Carlos. Especial Familiar Firmeza / Devolución de Documentos / T. 1 Acdo. Núm. Exp. 1319/2025.
Ballote Villanueva Wendy vs. González García Ricardo. Especial Familiar Prevención. 1 Acdo. Núm. Exp. 1949/2025.
Calderón Villeda Omar vs. Monroy Morales Emma Elizabeth. Oral Familiar Prevención. 1 Acdo. Núm. Exp. 1946/2025.
Carmona García Irma Guadalupe vs. Ábrego Gutiérrez Jorge Alejandro. Especial Familiar Firmeza / Devolución de Documentos / T. 1 Acdo. Núm. Exp. 1763/2025.
Contreras Aguilar Elida Irena vs. Granillo Flores César Israel. Especial Familiar Comparecencia / Dictado de Sentencia. 1 Acdo. Núm. Exp. 1449/2025.
Díaz Roque Mirna vs. Salgado Álvarez Luis Alberto. Especial Familiar Desechamiento / T. 1 Acdo. Núm. Exp. 1830/2025.
Dosal Pérez Alfredo y Yáñez Briones Katia Cecilia. Juris. Voluntaria Oral Oral Familiar Contestación Oficio / T. 1 Acdo. Núm. Exp. 1089/2022.
García Cruz Jaime vs. González Narváez Concepción. Especial Familiar Prevención. 1 Acdo. Núm. Exp. 1933/2025.
González Tinoco Raquel Donaji vs. Villalpando Lembo Jesús Enrique. Oral Familiar Oficio Sala. 2 Acdos. Núm. Exp. 789/2023.
Guardia Violencia 04-07-2025. Oral Familiar Minuta / T. 2 Acdos. Núm. Exp. 4003/2025 Guardia de Violencia 04-07-2025.
Hirchberg Salazar María Gabriela vs. Ramírez Catalán Octavio. Especial Familiar Firmeza / Devolución de Documentos / T. 1 Acdo. Núm. Exp. 1723/2025.
López Martínez María Susana vs. Mejía Aguilar Ismael Jesús. Especial Familiar Auto / T. 1 Acdo. Núm. Exp. 860/2025.
Monroy Gómez José Antonio vs. Vázquez Montañez María Elena. Especial Familiar Subsanación / T. 1 Acdo. Núm. Exp. 1113/2025.
Montaño Pomposo Alma Frine vs. López Pelcastre Adolfo. Controversias del Orden Familiar Familiar Autorizaciones / T. 2 Acdos. Núm. Exp. 424/2022 Tomo II.
Negrete Vargas Erick Cristian vs. Camacho Montes de Oca Mariel. Juic. Oral de Filia. Oral Familiar Prevención. 1 Acdo. Núm. Exp. 1943/2025.
Olivares Sánchez Ciro Adrián vs. Ramírez Guerrero Xóchitl Antonia. Especial Familiar Acuse Uga / T. 1 Acdo. Núm. Exp. 1590/2024.
Peláez Rojano Silvia vs. Ruíz Becerra Fernando. Especial Familiar Admite. 1 Acdo. Núm. Exp. 1939/2025.
Ramírez Ascencio María del Carmen. Juris. Voluntaria Familiar Copias Certificadas / T. 1 Acdo. Núm. Exp. 486/2024.
Rendón Resillas Elizabeth y Otro. Especial Familiar Auto. 1 Acdo. Núm. Exp. 959/2016.
Reyes Galicia Martha Patricia vs. Gómez Luna Juan. Especial Familiar Comparecencia / Dictado de Sentencia. 1 Acdo. Núm. Exp. 1769/2025.
Romero Pérez Josefina. Juris. Voluntaria Familiar Copias Certificadas / T. 2 Acdos. Núm. Exp. 923/2023.
Ruíz Garduño Rodrigo vs. Rangel Bautista Ana Luisa. Especial Familiar Firmeza / Devolución de Documentos / T. 1 Acdo. Núm. Exp. 986/2025.
Salazar Iturbe Laura Angélica. Juris. Voluntaria Familiar Debera Estar. 2 Acdos. Núm. Exp. 1779/2025.
Salazar Rodríguez Diana Gabriela vs. Malagón Monroy David Iván. Ord. Civil Familiar Ambos Efectos. 1 Acdo. Núm. Exp. 60/2022.
Salcedo Altamirano Cinthya Guadalupe vs. Ayala Ruíz Benjamín Antonio. Especial Familiar Firmeza / Devolución de Documentos / T. 1 Acdo. Núm. Exp. 1719/2025.
Saucillo Morán Rocío vs. Mario Feliciano López Calderón. Juic. Oral de Filia. Oral Familiar Comparecencia / T. 1 Acdo. Núm. Exp. 69/2015.
Turculet Ioana Raluca vs. Pardo Azcárraga Pablo. Especial Familiar Auto Ratificar. 1 Acdo. Núm. Exp. 1676/2025.
Urbano Sánchez Dely Karolina vs. Díaz Rodríguez Edgar Fernando. Oral Familiar Auto / T. 1 Acdo. Núm. Exp. 683/2024.
Vega Vázquez Selene Guadalupe vs. Vázquez Valdez Marco Antonio. Oral Familiar Reponer Edictos. 1 Acdo. Núm. Exp. 946/2023.
Vera Quiroz María Cristina vs. Barriga Oliver Timothy. Especial Familiar Auto / T. 3 Acdos. Núm. Exp. 616/2025.
Viniegra Velázquez Martha Lorena. Juris. Voluntaria Familiar Constancia Uga / T. 1 Acdo. Núm. Exp. 503/2024.
Zamora Manuel Dulce Karen y Pérez Bacilio Erick Arnulfo. Especial Familiar Admite. 1 Acdo. Núm. Exp. 1856/2025.

AUDIENCIA

Desales Sánchez Joselin vs. Cuevas Gómez Juan Gerardo. Acta Mínima Aud. Prelim. Oral Familiar. 1 Audiencia. Núm. Exp. 736/2023.

LA SECRETARIA JUDICIAL
LIC. VERÓNICA IVONNE JIMÉNEZ ROMERO

SÉPTIMO DE PROCESO ORAL EN MATERIA FAMILIAR

SECRETARÍA "A"
ACUERDOS DEL 14 DE OCTUBRE DEL 2025

Cortés Vázquez Juana vs. Patricio Hernández Luis Alberto. Oral Familiar Fech Aud. Prel. 1 Acdo. Núm. Exp. 607/2025.
Garcés Gálvez Evelyn vs. Rosas Crespo Gustavo Alfonso. Especial Familiar Acuerdo. 1 Acdo. Núm. Exp. 1654/2024.
García Cruz Jorge Carlos vs. Sandoval Robles Lucía Cristina. Ord. Civil Oral Oral Familiar 1 Acdo. Núm. Exp. 1924/2025.
García Pérez Janet y Ramos Vázquez Diego Armando vs. Avendaño Lima José Ismael. Oral Familiar Órdenes de Protección Oral Familiar Desch. 1 Acdo. Núm. Exp. 1964/2025.
Gutiérrez Reyes Esperanza Gabriela vs. Guzmán Vargas José Luis. Ord. Civil Oral Oral Familiar Desch. 1 Acdo. Núm. Exp. 1841/2025.
Hernández Camba Adrián vs. Guarecuco Silva Olga Karina. Juic. Oral de Filia. Oral Familiar Nva Cdla. 1 Acdo. Núm. Exp. 1117/2024.
Hernández Sosa Ernesto vs. Martínez Castañeda Liliana Ivonne. Ord. Civil Oral Oral Familiar Acuerdo. 1 Acdo. Núm. Exp. 1204/2025.
Larque Carmen Mayorga. Ord. Civil Oral Oral Familiar Expedientillo. 1 Acdo. en Expedientillo. Núm. Exp. 1511/2025 Expedientillo.
Leyva Cruz Mireya y Ávila Hernández Eric Antonio. Ord. Civil Oral Oral Familiar 1 Acdo. Núm. Exp. 1951/2025.
López García María Guadalupe vs. Ortega Zamora Juan Francisco. Ord. Civil Oral Oral Familiar 1 Acdo. Núm. Exp. 1937/2025.
López Velázquez Miguel vs. Santiago Rojas Rosario. Ord. Civil Oral Oral Familiar Admisión. 1 Acdo. Núm. Exp. 1944/2025.
Martínez Miranda Diana Elizabeth vs. Miranda Montalvo Jonathan Derek. Ord. Civil Oral Oral Familiar Of Uga. 1 Acdo. Núm. Exp. 1114/2025.
Pérez Frías Keila vs. Hernández Bautista Daniel. Oral Familiar Nva Cdla. 1 Acdo. Núm. Exp. 811/2025.

SOLO CONSULTA
SOLO CONSULTA
SOLO CONSULTA

Ramírez Romero Óscar Esteban vs. Martínez Flores María Guadalupe. Juic. Oral de Filia. Oral Familiar Nva Cdla. 1 Acdo. Núm. Exp. 311/2025.
Retana Vázquez Daniel Guillermo vs. Bravo Martínez Gloria Belinda. Ord. Civil Oral Oral Familiar 1 Acdo. Núm. Exp. 1904/2025.
Rodríguez Bonilla Azalea del Carmen vs. Díaz Hernández Fernando. Juic. Oral de Filia. Oral Familiar Contestación Pasa a Sent. 1 Acdo. Núm. Exp. 407/2025.
Santiago Santiago Hermelinda. Juris. Voluntaria Familiar Acuerdo. 1 Acdo. Núm. Exp. 1240/2025.
Tirado Quintero María Trinidad y Torres Acosta Inés Enrique. Ord. Civil Oral Oral Familiar 1 Acdo. Núm. Exp. 1917/2025.
Valdivia Sánchez Ana María vs. Monterrubio Gómez Gabriel. Ord. Civil Oral Oral Familiar Infor Justificad. 1 Acdo. en Amparo. Núm. Exp. 1434/2025 Amparo 1162/2022-II.
Vázquez Cruz Atziri Cristina vs. Antonio Fragoso Miguel Ángel. Ord. Civil Oral Oral Familiar Prevención. 1 Acdo. Núm. Exp. 1941/2025.
Vergara Mancilla Kitzia y Arroyo Fuentes Aníbal. Ord. Civil Oral Oral Familiar 1 Acdo. Núm. Exp. 1934/2025.
Zamora Gutiérrez Paola vs. Garrido Cordero Manuel. Ord. Civil Oral Oral Familiar Acuerdo. 1 Acdo. Núm. Exp. 1004/2025.
NO PUBLICADO
Bon Quiñones Adriana Ligeia vs. Rama Merino Antonio Luis. Ord. Civil Oral Oral Familiar Acta Minima. 1 Acdo. Núm. Exp. 1474/2025.
AUDIENCIA
Castillo Cedillo María del Rosario vs. Cortés Flores Gilberto Eduardo. Aud. y Sent. Juic. Oral de Filia. Oral Familiar. 1 Audiencia. Núm. Exp. 287/2025 Div. Unilateral.
NO PUBLICADO
Bon Quiñones Adriana Ligeia vs. Rama Merino Antonio Luis. Ord. Civil Oral Oral Familiar Sent. Def. 1 Núm. Exp. 1474/2025

SENTENCIAS INTERLOCUTORIAS

Contreras del Valle María Alejandra vs. Blanco Covarrubias Oswaldo José. Ord. Civil Oral Oral Familiar Sent Defin 1 Núm. Exp. 1744/2025
Gamez Espinosa Francisca vs. García Hernández Evaristo Florencio. Ord. Civil Oral Oral Familiar Sent Defin 1 Núm. Exp. 1754/2025
Herrejón Larrea Manuel vs. Hernández Vera Ana Verónica. Ord. Civil Oral Oral Familiar Sent Defin 1 Núm. Exp. 1597/2025
Peña Barrales Andrés vs. Aksenova Anna. Ord. Civil Oral Oral Familiar Sent Defin 1 Núm. Exp. 1637/2025
Santana Bauer Renata vs. Reyes Cruz Alexander Darwin. Ord. Civil Oral Oral Familiar Sent. Def. 1 Núm. Exp. 517/2025
Zúñiga Palomino Lidia vs. Acuña Donoso Marcelo Alejandro. Ord. Civil Oral Oral Familiar Sent Defin 1 Núm. Exp. 1294/2025

LA SECRETARIA JUDICIAL
LIC. OLGA JACQUELINE AGUILAR GALVÁN

SECRETARÍA "B"
ACUERDOS DEL 14 DE OCTUBRE DEL 2025

Álvarez Venegas Ismael Ulises vs. Sandoval López Martha. Ord. Civil Oral Oral Familiar Admisorio. 1 Acdo. Núm. Exp. 1955/2025.
Bonilla López Guillermina vs. Márquez Serrano Víctor Hugo. Ord. Civil Oral Oral Familiar Desechado. 1 Acdo. Núm. Exp. 1848/2025.
Castillo Mares Nadia vs. Hernández Moreno Jorge Arturo. Especial Familiar Pasa a Sentencia. 1 Acdo. Núm. Exp. 938/2025.
Chávez García Enrique vs. Jiménez Garrido María Guadalupe. Ord. Civil Oral Oral Familiar Desechado. 1 Acdo. Núm. Exp. 1655/2025.
Flores Portes Ixtaccitlalin. Juris. Voluntaria Familiar Admisorio. 1 Acdo. Núm. Exp. 1952/2025.
Galicia Cano María del Pilar vs. Cerbon Pico Rafael. Ord. Civil Oral Oral Familiar Prevención. 1 Acdo. Núm. Exp. 1815/2025.
Galván Galicia Cristian Fernando vs. López Azuela Paola Lissete. Ord. Civil Oral Oral Familiar Desechado. 1 Acdo. Núm. Exp. 1715/2025.
García Reyes Christian Erik vs. Plascencia Aranda Liliana. Ord. Civil Oral Oral Familiar Desechamiento. 1 Acdo. Núm. Exp. 1935/2025.
Gnaedig Ávila Óscar Adolfo y Quintero Fuentes Cinthia Valeria. Ord. Civil Oral Oral Familiar Admisorio-Línea. 1 Acdo. Núm. Exp. 1852/2025.
González Santos Olivia Edith y González Santos Olivia Edith. Ord. Civil Oral Oral Familiar Prevención. 1 Acdo. Núm. Exp. 1938/2025.
Granados Tavira Edith Ivon vs. León Sánchez José Ignacio. Juic. Oral de Filia. Oral Familiar Exhibe Billete. 1 Acdo. Núm. Exp. 502/2022.
Gutiérrez Ramírez María Fernanda vs. Garmendia Valdés Eduardo. Ord. Civil Oral Oral Familiar Desechado. 1 Acdo. Núm. Exp. 1855/2025.
Hernández González Zazil Danae Gabriela vs. Ruis Rodríguez Edmundo. Ord. Civil Oral Oral Familiar 1 Acdo. Núm. Exp. 705/2025.
Jimenes de León Armando vs. Santeliz Jiménez María de Los Ángeles. Juic. Oral de Filia. Oral Familiar Pasa a Sentencia. 1 Acdo. Núm. Exp. 1335/2024.
Muñoz Ramírez Lorena Teresa vs. Osornio Cruz Eduardo. Ord. Civil Oral Oral Familiar Admisorio. 1 Acdo. Núm. Exp. 1922/2025.
Pavón Gordillo Eli Saddy vs. González Pérez Fernanda. Ord. Civil Oral Oral Familiar Admisorio. 1 Acdo. Núm. Exp. 1845/2025.
Pérez Mendoza Beatriz. Juris. Voluntaria Familiar Issste. 2 Acdos. Núm. Exp. 1465/2025.
Portela Nava Antonio vs. Ochoa Acevedo Fabiola. Ord. Civil Oral Oral Familiar Desechado. 1 Acdo. Núm. Exp. 1785/2025.
Pulido Tello Ma Perla Leticia vs. Torres Ángeles Israel. Juic. Oral de Filia. Oral Familiar Exhibe Edictos. 1 Acdo. Núm. Exp. 1798/2024.
Quiroz García Mitzi Zaraith vs. Veliz Arosemena Esmeralda Sujei. Ord. Civil Oral Oral Familiar 1 Acdo. Núm. Exp. 1782/2025.
Ramírez Vargas Fernando Alberto vs. Vega Meléndez Selene Dolores. Ord. Civil Oral Oral Familiar Prevención. 1 Acdo. Núm. Exp. 1942/2025.
Reyes Barrera Óscar vs. Ramos Cárdenas María del Carmen. Ord. Civil Oral Oral Familiar Desechado. 1 Acdo. Núm. Exp. 1820/2025.
Rocha Aceves Ángel Luis vs. García García Bertha Alicia. Juic. Oral de Filia. Oral Familiar 2 Acdos. Núm. Exp. 1175/2024.
Rodríguez Figueroa Rubén Arturo vs. Medina Aguilar Patricia Karina. Juic. Oral de Filia. Oral Familiar 1 Acdo. Núm. Exp. 1915/2024.
Rosas Colín Sergio vs. González Hernández María del Rocío. Ord. Civil Oral Oral Familiar Desechado. 1 Acdo. Núm. Exp. 1822/2025.
Sánchez Ganado Alejandro vs. Navarrete Hernández Gabriela. Ord. Civil Oral Oral Familiar Prevención. 1 Acdo. Núm. Exp. 1972/2025.
Sandoval Vargas Blanca Elena vs. Flores Toledano Antonio. Ord. Civil Oral Oral Familiar Prevención. 1 Acdo. Núm. Exp. 1928/2025.
Torrado Cobián Laura Andrea vs. Mondragón Sánchez Ricardo Joaquín. Oral Familiar 1 Acdo. Núm. Exp. 112/2023 Tomo II.
Velázquez Lomelí Yadira Elizabeth y José Arévalo Moguel vs. Arévalo Moguel José. Especial Familiar Autoriza. 1 Acdo. Núm. Exp. 152/2019 Vía de Apremio.
Vivas Montoya María Rosa vs. García Vázquez Abraham. Ord. Civil Oral Oral Familiar Prevención. 1 Acdo. Núm. Exp. 1950/2025.
Zavala Terán Silvia vs. Galán Ortiz Maximino. Ord. Civil Oral Oral Familiar Admisorio. 1 Acdo. Núm. Exp. 1968/2025.
MAL PUBLICADO
Dionisio Méndez Marisol vs. Osornio García Héctor. Juic. Oral de Filia. Oral Familiar Nueva Cedula. 1 Acdo. Núm. Exp. 672/2022.
NO PUBLICADOS
A. D. I. C vs. Piedra Araujo Santos. Oral Familiar 1 Acdo. Núm. Exp. 522/2022.
Anell Jiménez Antonio de Jesús vs. Rojas Juárez Mitzi Gabriela. Juic. Oral de Filia. Oral Familiar 1 Acdo. Núm. Exp. 1012/2024.
Gómez Navarrete Felipa de Jesús. Juris. Voluntaria Familiar Prevención. 1 Acdo. Núm. Exp. 1912/2025.
Hernández Álvarez Samuel vs. Muchel Chávez María de Lourdes. Ord. Civil Oral Oral Familiar Admt. 1 Acdo. Núm. Exp. 1532/2025.
Hernández Sánchez Vicente vs. Tovar Rivera Marisela. Ord. Civil Oral Oral Familiar Prevención. 1 Acdo. Núm. Exp. 1882/2025.
Martínez Dávila Abraham vs. Brito Salgado Sonia. Ord. Civil Oral Oral Familiar 2 Acdos. Núm. Exp. 1850/2025.
Méndez Ramos Abraham Eleazar vs. Leonardo Vázquez Magali. Juic. Oral de Filia. Oral Familiar Prevención. 1 Acdo. Núm. Exp. 1905/2025.
Obscura Guízar María Esther Patricia vs. Cortés García Luis. Ord. Civil Oral Oral Familiar 1 Acdo. Núm. Exp. 1925/2025.
Ortiz Valdez María de la Luz. Juris. Voluntaria Familiar Admt. 1 Acdo. Núm. Exp. 1838/2025.
Salinas Vargas Juana Verónica vs. Ramírez Jiménez Miguel. Juic. Oral de Filia. Oral Familiar Admisorio. 1 Acdo. Núm. Exp. 1908/2025.
Tapia Moctezuma Isabel Verónica vs. González González Luis Gabriel. Ord. Civil Oral Oral Familiar 1 Acdo. Núm. Exp. 1792/2025.
Vázquez Valdez María. Juris. Voluntaria Familiar 1 Acdo. Núm. Exp. 832/2024.
Villanueva Gómez Lucila Marisa vs. Santiago Dávila Jaime. Ord. Civil Oral Oral Familiar Admisorio. 1 Acdo. Núm. Exp. 1778/2025.
Zapata Chávez María Antonia. Juris. Voluntaria Familiar Prevención. 1 Acdo. Núm. Exp. 1915/2025.
AUDIENCIA NO PUBLICADA
Ituarte Domínguez Daniel Francisco vs. Castellanos López Dulce Carolina. Acta Mínima Segunda Fase Ord. Civil Oral Oral Familiar. 1 Audiencia. Núm. Exp. 755/2025.

SOLO CONSULTA
SOLO CONSULTA
SOLO CONSULTA

SENTENCIAS INTERLOCUTORIAS

Granados Aguilar Gildardo vs. Castelazo Rico Rocío. Especial Familiar Sent. Def. 1 Núm. Exp. 875/2024

Ramos Espinosa José Francisco vs. Kambayashi Orduño Naomi. Oral Familiar Sent. Def. 1 Núm. Exp. 812/2025

LA SECRETARIA JUDICIAL
LIC. MIRIAM ESTRADA RAMÍREZ

SECRETARÍA "C"
ACUERDOS DEL 14 DE OCTUBRE DEL 2025

Campos Fernández Imelda vs. Flores Villar Carlos Marino. Ord. Civil Oral Oral Familiar 1 Acdo. Núm. Exp. 1593/2025.

Colula Hernández Marcela vs. Guzmán Martínez Alejandro. Ord. Civil Oral Oral Familiar 1 Acdo. Núm. Exp. 1956/2025.

Domínguez Navarrete Nubia y Cazarin Gutiérrez Pedro. Juris. Voluntaria Familiar 2 Acdos. Núm. Exp. 1436/2025.

Domínguez Vázquez Brodeli vs. Parada Martínez Érika Elizabeth. Oral Familiar 1 Acdo. Núm. Exp. 423/2024.

Fonseca Gutiérrez María de Los Ángeles y Reachi Valdéspin José Manuel. Oral Familiar 1 Acdo. Núm. Exp. 1506/2024.

García Rodríguez Ángel Bernardo vs. Campoy Velázquez Gabriela. Ord. Civil Oral Oral Familiar 1 Acdo. Núm. Exp. 1879/2025.

Huerta Castañeda Itzel. Juic. Oral Especial de Pérd. de la Patria Potest. Oral Familiar 1 Acdo. Núm. Exp. 1949/2025.

Ibarra Adrián Nayeli vs. Wiedemann Guerrero Iván. Especial Familiar 1 Acdo. Núm. Exp. 1533/2024.

Juárez Juárez Ernesto vs. Lizares Roldán Nathaly Betsy. Juic. Oral de Filia. Oral Familiar 1 Acdo. Núm. Exp. 1553/2024.

Magaña García Ma. Jesús vs. Garfias Delgado Laura. Oral Familiar 1 Acdo. Núm. Exp. 619/2022.

Maldonado Gómez Regino su Sucesión vs. Director General del Registro Civil de la Ciudad de México. Juic. Oral de Filia. Oral Familiar 1 Acdo. Núm. Exp. 430/2025.

Pérez Zaragoza Margarito y Romero Flores María Magdalena. Juris. Voluntaria Familiar Admisión. 1 Acdo. Núm. Exp. 1986/2025.

Zarco Abundis María Salome y López Álvarez Efraín. Ord. Civil Oral Oral Familiar 1 Acdo. Núm. Exp. 1946/2025.

Zarco Aguilar Ulises vs. Sandoval Conde María Gabriela. Ord. Civil Oral Oral Familiar 1 Acdo. Núm. Exp. 1960/2025.

AUDIENCIA

Robaina Labrada Mario Alejandro vs. Gómez Álvarez Fátima Biani. Junta Anticipada Juic. Oral de Filia. Oral Familiar. 1 Audiencia. Núm. Exp. 413/2025.

EL SECRETARIO JUDICIAL
LIC. GUSTAVO MÉNDEZ FLORES

OCTAVO DE PROCESO ORAL EN MATERIA FAMILIAR

SECRETARÍA "A"
ACUERDOS DEL 14 DE OCTUBRE DEL 2025

Alba Reyes Raquel vs. Rodríguez Fernández Carlos Alberto. Especial Familiar Auto Desechamiento, No Se Desahogan Prevenciones en Tiempo. 1 Acdo. Núm. Exp. 1841/2025.

Arellano Ortega Manuel Alejandro vs. Serrano Rodríguez Rocío. Oral Familiar por Recibido Oficio Cecofam, Informa Resultado Convivencia Asistida Fase II Padre-Hija. 3 Acdos. Núm. Exp. 534/2024 Tomo IV.

Barbosa Suárez José Fernando vs. Lira Urdiana Patricia. Especial Familiar Improcedente Proveer Escrito, Promoventes No Promueve Conjuntamente. 1 Acdo. Núm. Exp. 1814/2025.

Calderón Jiménez José vs. Gutiérrez Nava Susana. Especial Familiar Auto Desechamiento, No Se Desahogan Prevenciones en Tiempo. 1 Acdo. Núm. Exp. 1834/2025.

Carreón Vega Patricia. Juris. Voluntaria Familiar por Recibida Resolución Opv, Cuarta Sala Familiar. 2 Acdos. en Expedientillo. Núm. Exp. 324/2024.

Díaz Rizo Rebeca Andrea vs. Reyes Jiménez Francisco Daniel. Especial Familiar Auto de Prevención. 1 Acdo. Núm. Exp. 1951/2025.

Espinosa Carriedo Mario Ahmad Ali vs. Regnier Ceballos Ishwarama. Juic. Oral de Filia. Oral Familiar Autorizaciones VII Párrafo Art. 112 C. P. C. 1 Acdo. Núm. Exp. 257/2024.

Gutiérrez Muñoz Alejandro vs. Del Río Aguado Silvana. Ord. Civil Oral Oral Familiar por Exhibidos Comprobante de Pago Pericial en Psiquiatría. 1 Acdo. Núm. Exp. 834/2021 Tomo IV.

Hernández Telesforo Minerva. Juris. Voluntaria Familiar Se Ordena Devolución Visa y Pasaporte Menor de Edad. 1 Acdo. Núm. Exp. 914/2024.

Islas Abella Regina vs. Del Valle Ramírez Luis Enrique. Especial Familiar Auto Desechamiento, No Se Desahogan Prevenciones en Tiempo. 1 Acdo. Núm. Exp. 1770/2025.

Lazcano Gómez Efrén vs. Macías Trejo Laura Eugenia. Especial Familiar Auto de Prevención. 1 Acdo. Núm. Exp. 1954/2025.

Mendoza Marines Sandra vs. Ramírez Vázquez Gabriel. Especial Familiar Certificación Cómputo. 2 Acdos. Núm. Exp. 1701/2025.

Nájera Palacios Víctor Manuel. Juris. Voluntaria Familiar Auto de Prevención. 1 Acdo. Núm. Exp. 1957/2025.

Palomares Abundis Carime Jael vs. C. Director General del Registro Civil de la Ciudad de México. Oral Familiar por Recibido Oficio Mediante Correo Electrónico, Oficialía de Partes Común. 1 Acdo. Núm. Exp. 1614/2025.

Pastora Santos Hildeberta. Juris. Voluntaria Familiar Admisión de Diligencias. 1 Acdo. Núm. Exp. 1864/2025.

Reyes López Luis Margarito vs. Patiño Pérez Jéssica Adela. Especial Familiar Admisión Solic. de Divorcio. 1 Acdo. Núm. Exp. 1867/2025.

Reyes Ordóñez Rocío. Oral Familiar Inadmisión de Procemiento. 1 Acdo. Núm. Exp. 1964/2025.

Ruíz Reyes Silvia vs. Vivas Sánchez Luis Alberto. Especial Familiar por Recibido Oficio Dbs Consultoría, S. C., Informa Imposibilidad Cump. Pensión Alimenticia. 1 Acdo. Núm. Exp. 607/2024.

Santos Coy García Evelyn Paulina vs. Santos Coy Barroso Carlos. Ord. Civil Familiar por Efectuada Notif. Llegada Autos. 1 Acdo. Núm. Exp. 847/2018.

Venegas Tapia Paola Delia y Sandoval López Antonio. Especial Familiar Se Ordena Girar Oficio Back Office Cancelen Descuento Indebido. 1 Acdo. Núm. Exp. 640/2024.

Zapata Martínez Marina Cristina vs. Villegas Reyes Rogelio. Especial Familiar Admisión Solic. de Divorcio. 1 Acdo. Núm. Exp. 1887/2025.

Zarza Robledo Elizabeth vs. García Tenorio Omar Fernando. Especial Familiar Admisión Recurso de Apelación, Efecto Devl. de Tramitación Inmedita. 1 Acdo. Núm. Exp. 881/2025 Tomo II.

AUDIENCIA

Hernández Mar Dionisio vs. Miranda Ontiveros Dolores. Acta Aud. 272 B Div. Especial Familiar. 1 Audiencia. Núm. Exp. 1444/2024.

SENTENCIAS INTERLOCUTORIAS

Hernández Escobar David vs. Mandujano Santiago Nancy Laura. Especial Familiar Sent. Def. 1 Núm. Exp. 1191/2025

Rodríguez González Leticia Concepción y Baroccio Pompa Gabriel Alejandro. Especial Familiar Sent. Def. 1 Núm. Exp. 1194/2025

LA SECRETARIA JUDICIAL
LIC. ALEJANDRA ISABEL DELGADO ÁLVAREZ

SECRETARÍA "B"
ACUERDOS DEL 14 DE OCTUBRE DEL 2025

Bernal Fuentes Jéssica vs. García Escobar Jair. Juic. Oral de Filia. Oral Familiar Se Remite a Diverso Proveído. 1 Acdo. Núm. Exp. 1680/2025.

Chávez Rodríguez Mariana Concepción vs. Talamantes Castellanos Roberto. Juic. Oral de Filia. Oral Familiar Se Reserva Proveer Transcurriendo Termino Desahogo de Vista. 1 Acdo. Núm. Exp. 708/2023.

Domínguez Vázquez Aldegunda. Juris. Voluntaria Familiar por Recibido Informe Ine y Se Ordena Oficio Ine de Nueva Cuenta. 1 Acdo. Núm. Exp. 1488/2025.

Fuentes Calzada José Guadalupe vs. Fuentes Castro Diego. Oral Familiar Desechamiento. 1 Acdo. Núm. Exp. 1952/2025.

Gómez Zavala Juana Lorena vs. García Aguilera Walberto Noé. Oral Familiar Desechamiento. 1 Acdo. Núm. Exp. 1842/2025.

Hernández Mendoza Dolores María del Carmen. Juris. Voluntaria Familiar Prevención. 1 Acdo. Núm. Exp. 1962/2025.

Hernández Ochoa Beatriz vs. Rodríguez Avilés Julio César. Especial Familiar Fuente Laboral Cóny. Sr. Realizará Descuento Pensión Alimenticia Def. y Garantía Alimentaria. 1 Acdo. Núm. Exp. 485/2025.

Juárez Quiroz José María vs. Izquierdo Ávalos Yehini. Especial Familiar Se Reserva Proveer Hasta en Tanto No Obre Dilig. Emplazamiento. 1 Acdo. Núm. Exp. 278/2025.

SOLO CONSULTA
SOLO CONSULTA
SOLO CONSULTA

Luna España María Nicolaza y Casas Zacarías Eliseo. Oral Familiar Se Señala Fecha Aud. Oral. 1 Acdo. Núm. Exp. 1692/2025.
Menéndez Marroquín Manuel Eduardo vs. Ostrishko Yuliia. Ord. Civil Familiar Orden Oficio Sub. Eva. Psicologica Pjcdmx. 3 Acdos. Núm. Exp. 620/2019 Tomo Vii.
Morales Estrada Eckaterina Ugett vs. Ortega Calderón Iván. Oral Familiar Autoridad Federal Informa Se Sobresee Juic. de Amparo. 1 Acdo. en Amparo. Núm. Exp. 5002/2025 773/2025-III.
Olivera Oropeza Martín vs. Aquino López Bertha Josefina. Especial Familiar Se Difiere Aud. 272-B y Se Señala Nueva Fecha. 1 Acdo. Núm. Exp. 142/2025.
Pastrana López Ángel Eduardo vs. Austria Bastida Berenice Leticia. Juic. Oral de Filia. Oral Familiar Computo Emplaz. Demanda Reconvencional. 2 Acdos. Núm. Exp. 115/2025.
Patricia Pérez Martha vs. Chapa Ramos Jorge. Especial Familiar Expdllo. No Corresponden Datos. 1 Acdo. en Expedientillo. Núm. Exp. 1828/2025.
Pineda Ramírez Paola vs. Aguilar Palacios Óscar Leonel. Especial Familiar Cedula Sin Diligenciar y Vista Cóny. Sra. 1 Acdo. Núm. Exp. 1182/2025.
Quiroz Ascencio Lidia vs. Paredes Garnica Santiago. Especial Familiar Computo Emplazamiento. 2 Acdos. Núm. Exp. 955/2025.
Quiroz Castillo Luz María. Oral Familiar Admisión. 1 Acdo. Núm. Exp. 1848/2025.
Ramos Ortega Rodolfo vs. Velasco Pérez Luis Ramón. Especial Familiar Prevención. 1 Acdo. Núm. Exp. 1955/2025.
Salazar Prestegui Atenojenes vs. Sánchez Sánchez María de Lourdes. Especial Familiar Cedula Sin Diligenciar y Vista Cóny. Sr. 1 Acdo. Núm. Exp. 1448/2025.
Sánchez Pérez Óscar Eduardo vs. Vázquez García Rosalinda. Especial Familiar Prevención. 1 Acdo. Núm. Exp. 1950/2025.
Solís Juárez Marcos vs. Domínguez Pérez Antonia. Especial Familiar Prevención. 1 Acdo. Núm. Exp. 1958/2025.
Toscano Álvarez Sonia vs. Trejo Rueda Ricardo. Especial Familiar Cedula Sin Diligenciar y Vista Cóny. Sra. 1 Acdo. Núm. Exp. 535/2025.
Venancio Díaz Manuel vs. Zavaleta Roque Yuliana. Especial Familiar Se Señala Fecha Aud. 272-B Cpc. 1 Acdo. Núm. Exp. 235/2025.
Zapata Fajardo Luis Allen vs. Montalvo Santoyo Laura Patricia. Especial Familiar Cedula Sin Diligenciar y de Nueva Cuenta. 1 Acdo. Núm. Exp. 1145/2025.

AUDIENCIA

Corona Juárez Jéssica Jocelyn vs. Islas Flores Elías. Aud. de Juic. Oral Familiar. 1 Audiencia. Núm. Exp. 1185/2024.

SENTENCIA INTERLOCUTORIA

Corona Juárez Jéssica Jocelyn vs. Islas Flores Elías. Oral Familiar Sent. Versión Escrita 1 Núm. Exp. 1185/2024
Iglesias Ruíz Isabel vs. Garza Padilla Alejandro. Especial Familiar Sent. Versión Escrita 1 Núm. Exp. 1555/2024
López García Salvador vs. Paisano Segundo Juana. Especial Familiar Sent. Versión Escrita 1 Núm. Exp. 1028/2025
Sandoval Acevedo Dora Gabriela vs. Arriaga Quevedo Jonathan Guadalupe. Especial Familiar Sent. Versión Escrita 1 Núm. Exp. 1612/2024

SENTENCIA INTERLOCUTORIA

Villalobos Escobar Karla Ivonne vs. Dimeo Coria Mauricio. Ord. Civil Familiar Sent. Interl. 1 Núm. Exp. 732/2018 Tomo Iv

LA SECRETARIA JUDICIAL
LIC. ERICKA ALEJANDRA SÁNCHEZ DE LUNA

SECRETARÍA "C"
ACUERDOS DEL 14 DE OCTUBRE DEL 2025

Contreras Cortés Aurelia. Juris. Voluntaria Familiar por Enterado Imss Tramitación Diligencias Señala Fecha Audiencia. 1 Acdo. Núm. Exp. 1526/2025.
Cruz Barriga Norma vs. Reséndiz Vivaldo Félix. Oral Familiar Admisión Demanda. 1 Acdo. Núm. Exp. 1853/2025.
Esquivel Hernández Sonia Francisca vs. Juárez Guevara Israel. Especial Familiar Autoriza VII Conyuge Divorciante. 1 Acdo. Núm. Exp. 503/2025.
Flores Soqui Úrsula vs. González Farfán Fernando. Oral Familiar Desechamiento. 1 Acdo. Núm. Exp. 1963/2025.
Guzmán Lara María Antonieta vs. Guzmán Salazar Gustavo. Especial Familiar Prevención. 1 Acdo. Núm. Exp. 1959/2025.
Hernández Vidal Enrique vs. Villena García Adriana Mayahuel. Oral Familiar Prevención. 1 Acdo. Núm. Exp. 1956/2025.
Hernández de la Luz Yesenia vs. Varona López Edgar. Especial Familiar Admisión Solic. Divorcio. 1 Acdo. Núm. Exp. 1836/2025.
López Beltrán Elsa Cristina vs. Galván González Víctor Manuel. Especial Familiar por Recibido Oficio Fuente Laboral Divorciante Informa Cump. Descuento Pensión Alimenticia Def. Cambio de Cuenta Bancaria. 1 Acdo. Núm. Exp. 830/2024.
Mercado Martínez Juan y Álvarez Ruíz Cándida. Juris. Voluntaria Familiar por Enterado Imss Tramitación Diligencias. 1 Acdo. Núm. Exp. 1546/2025.
Pérez Ferreira Armando vs. Pérez de la Parra Atzyri Aketzali. Oral Familiar Orden de Ratif. Allanamiento. 1 Acdo. Núm. Exp. 1628/2025.
Pérez Silva Martha Patricia. Juris. Voluntaria Familiar Prevención. 1 Acdo. Núm. Exp. 1960/2025.
Ramírez Hernández Adela. Juris. Voluntaria Familiar por Sustituido Testigo Promovente. 1 Acdo. Núm. Exp. 1763/2025.
Ríos Morales Edgar Cuauhtémoc vs. Martínez Baranda Mitzi Citlali. Especial Familiar por Designado Abogado Sustitute Cóny. Vinculada. 1 Acdo. Núm. Exp. 196/2025.
Rivera Muñoz Martha Amelia. Juris. Voluntaria Familiar Remite Llegada Autos. 2 Acdos. Núm. Exp. 276/2024.
Rodríguez Sotelo Migdalia vs. Loza Meza Juan Guillermo. Especial Familiar Dada Cuenta Aclara Rubro Envio. 1 Acdo. Núm. Exp. 1063/2025.
Rosas Huerta Frida Zinhered vs. López Portilla Edie Andrey. Especial Familiar Prevención. 1 Acdo. Núm. Exp. 1953/2025.
Sánchez Chávez Xochiquetzal vs. Trejo Martínez Omar. Oral Familiar Sala Informa Revocación Grado Apelación. 1 Acdo. Núm. Exp. 1017/2025.
Sandoval Valois Rubén vs. Aguilar Sánchez Vithali Anay. Oral Familiar por Recibido Oficio Tercera Sala Requerimiento Copias Certificadas. 1 Acdo. Núm. Exp. 36/2023 Tomo Ii.
Schornstein Udo vs. Juárez Aparicio Griselda. Especial Familiar Dada Cuenta Sin Efectos Citación Sentencia. 1 Acdo. Núm. Exp. 726/2025.
Tech Dos Santos Ana Larissa vs. Malian Damien. Juic. Oral de Filia. Oral Familiar Aclaración de Proveído. 1 Acdo. Núm. Exp. 1530/2024.
Trejo Martínez Omar y Sánchez Chávez Xochiquetzal. Especial Familiar Orden Formación Cuad. Amparo Remisión Informe Justificado. 1 Acdo. en Amparo. Núm. Exp. 163/2023 1033/20225-Ii.
Verástegui Barranco Elizabeth vs. Flores Pérez Blas vs. Flores Pérez Lilia. Juic. Oral de Filia. Oral Familiar por Efectuada Notif. Actora Llegada Autos Archivo Judicial. 1 Acdo. Núm. Exp. 449/2021.

LA SECRETARIA JUDICIAL
LIC. ERÉNDIRA SEGURA YÁÑEZ

NOVENO DE PROCESO ORAL EN MATERIA FAMILIAR

SECRETARÍA "A"
ACUERDOS DEL 14 DE OCTUBRE DEL 2025

Campos Martínez Rafael vs. Pantoja Peralta Belkin del Carmen. Especial Familiar 1 Acdo. Núm. Exp. 1787/2025.
Cortés López Joaquín vs. Rincón García Norma Yazmín. Especial Familiar 1 Acdo. Núm. Exp. 874/2025.
Cruz Hernández Blanca Isela vs. Miguel Ángel Cerón Montes. Juic. Oral de Filia. Oral Familiar 1 Acdo. Núm. Exp. 640/2020.
Cuéllar Mendoza Monserrat vs. Chávez Palacios Eduardo Arturo. Ord. Civil Oral Oral Familiar 1 Acdo. Núm. Exp. 801/2022.
Durán Valera Ana Adriana y Cortés Juárez Alexis. Juris. Voluntaria Oral Oral Familiar 1 Acdo. Núm. Exp. 914/2021.
Esquivel Zamora Érika Yazmín vs. C Director General del Registro Civil de la Ciudad de México. Ord. Civil Familiar 1 Acdo. Núm. Exp. 1571/2024.
Farfán Rivas Jesús vs. Luna Zamano Rocío. Especial Familiar Prevención. 1 Acdo. Núm. Exp. 1941/2025.
Galicia Hernández Alonso Jacobo vs. Matos Sánchez Elizabeth. Especial Familiar Dispensa. 1 Acdo. Núm. Exp. 37/2025.
García de León Posada Santiago. Juic. Oral de Filia. Oral Familiar 1 Acdo. Núm. Exp. 74/2024 Tomo Ii.
Juárez Antunez Ignacia y Ocampo Armenta Onofre. Juris. Voluntaria Familiar 1 Acdo. Núm. Exp. 1594/2025.
Márquez Chávez Ma de Jesús Graciela. Juris. Voluntaria Familiar 1 Acdo. Núm. Exp. 424/2024.
Mena Arias Jéssica Jazmín vs. Castañón Álvarez Erik Carlos. Especial Familiar 1 Acdo. Núm. Exp. 1784/2024.
Morán Vázquez Elizabeth Claudia vs. García García Juan Carlos. Especial Familiar 1 Acdo. Núm. Exp. 1070/2024.

SOLO CONSULTA
SOLO CONSULTA
SOLO CONSULTA

Ortega Cervantes Itzel vs. Urbina Benítez Héctor Iván. Especial Familiar Prevención. 1 Acdo. Núm. Exp. 1947/2025.
Reyes Guatemala Elisa vs. Cabrera Riquelme Romina Abigail. Especial Familiar 1 Acdo. Núm. Exp. 1817/2025.
Rodríguez Ceballos Ángel David. Juris. Voluntaria Familiar 1 Acdo. Núm. Exp. 781/2024.
Rodríguez Pérez Adrián y Sandra Jazmíne Muñoz García. Oral Familiar 1 Acdo. Núm. Exp. 77/2020.
Solorio Guzmán Jéssica Leidy vs. Bravo Pérez Raúl. Especial Familiar 1 Acdo. Núm. Exp. 210/2025.
Vázquez Pascacio Jesús Gilberto vs. López Tapia Saida Arideth. Especial Familiar 1 Acdo. Núm. Exp. 1827/2025.

SENTENCIAS INTERLOCUTORIAS

Galicia Hernández Alonso Jacobo vs. Matos Sánchez Elizabeth. Especial Familiar Sent. Def. 1 Núm. Exp. 37/2025
Vergara Silva Daniel vs. Bernal Aguilar Sarai Elisabeth. Especial Familiar Sent. Def. 1 Núm. Exp. 534/2025

SOLO CONSULTA

EL SECRETARIO JUDICIAL
LIC. MIGUEL ANTONIO HERNÁNDEZ VARGAS

SECRETARÍA "B"
ACUERDOS DEL 14 DE OCTUBRE DEL 2025

Ávalos Rojas Teresa Paulina vs. Mendoza Ávalos Luis Fabián. Especial Familiar 1 Acdo. Núm. Exp. 688/2025.
Barrera Cruz Jennifer vs. Hernández Castellanos Rafael. Especial Familiar 1 Acdo. Núm. Exp. 1418/2025.
Barreras Mafud María Luisa. Juris. Voluntaria Familiar 1 Acdo. Núm. Exp. 1975/2025.
Cedillo Esparza Raúl vs. Sánchez García Yésica. Especial Familiar Prevención. 1 Acdo. Núm. Exp. 1938/2025.
Cortés Hernández Matilde. Juris. Voluntaria Familiar 1 Acdo. Núm. Exp. 1802/2025.
Cruz Baltazar Teresa. Juris. Voluntaria Familiar 1 Acdo. Núm. Exp. 1295/2025.
Elizarraraz Hernández Julia María de la Luz vs. Reyes Rojas Fermín Andrés. Especial Familiar 1 Acdo. Núm. Exp. 1842/2025.
Flores Martínez Héctor Fernando vs. Rubio Gasca Martín Alejandro. Especial Familiar 1 Acdo. Núm. Exp. 1182/2025.
Gómez Cisneros Leslie Joyarit vs. Velasco Alvarado Alberto. Especial Familiar 1 Acdo. Núm. Exp. 458/2025.
González González Isaías. Juris. Voluntaria Familiar 1 Acdo. Núm. Exp. 150/2025.
Hawa Yeme Ana Paula. Juris. Voluntaria Familiar 1 Acdo. Núm. Exp. 1862/2025.
Hernández González Dulce Cristina vs. Hernández Santiago Gerardo Ramón. Especial Familiar 1 Acdo. Núm. Exp. 1808/2025.
Ibarra Andrade Kenia vs. Rivera González Carlos Arturo. Especial Familiar Dispensa. 1 Acdo. Núm. Exp. 1548/2025.
Jiménez Medina Juan Miguel vs. Barrios Haro María de Jesús. Especial Familiar 1 Acdo. Núm. Exp. 698/2025.
Maldonado Ortega Gustavo vs. Vázquez Narváez Karina Gabriela. Especial Familiar 1 Acdo. Núm. Exp. 1298/2025.
Martínez Murillo María de Los Ángeles vs. Rubí Arriaga Dirac. Especial Familiar 1 Acdo. Núm. Exp. 1378/2025.
Méndez Fernández María Andrea vs. Muñoz Ramírez Nathan Federico. Especial Familiar Desechamiento. 1 Acdo. Núm. Exp. 1948/2025.
Mendoza Rangel José David vs. Colín Molina Nancy. Juic. Oral de Filia. Oral Familiar 2 Acdos. Núm. Exp. 115/2023.
Mendoza Sarmiento María Reyna y Mora Martínez Miguel Ángel. Juris. Voluntaria Familiar 1 Acdo. Núm. Exp. 1322/2025.
Olvera Arellano Mónica Itzel vs. López Ortega José Carlos. Especial Familiar Prevención. 1 Acdo. Núm. Exp. 1955/2025.
Ortega Muñoz Leonel vs. Vega Tepos Carolina. Especial Familiar Prevención. 1 Acdo. Núm. Exp. 1945/2025.
Palma López Maricela vs. Pérez Herrera Adrián. Especial Familiar Prevención. 1 Acdo. Núm. Exp. 1942/2025.
Perdomo Muciño Georgina vs. Arbide Mejía Daniel. Especial Familiar 1 Acdo. Núm. Exp. 1035/2025.
Pérez Ocampo Martha. Juris. Voluntaria Familiar 1 Acdo. Núm. Exp. 1620/2025.
Priego Gómez María del Carmen vs. Recillas Almazán Alberto. Oral Familiar 1 Acdo. Núm. Exp. 32/2025.
Rangel Pérez Rosa Iuliana vs. Del Moral López Ricardo. Especial Familiar 1 Acdo. Núm. Exp. 1425/2025.
Reyes Olvera María del Rocío. Juris. Voluntaria Familiar 1 Acdo. Núm. Exp. 1892/2025.
Rosales Rangel Evelyn Lizbeth y Dewar Viscarra David Antonio. Oral Familiar 2 Acdos. Núm. Exp. 285/2016.
Saucedo Lemus Jeraldine vs. Betanzos Serrano Mario Alberto. Especial Familiar 1 Acdo. Núm. Exp. 1968/2025.
Secreto. Ord. Civil Oral Oral Familiar 1 Acdo. Núm. Exp. 732/2023.
Torres Martínez Aída Jaquelíne vs. Trujillo Rico Abrahan. Juic. Oral de Filia. Oral Familiar 1 Acdo. Núm. Exp. 742/2023.
Vázquez Mondragón Suheily Belem vs. Becerra Carrasco Erik Argel. Especial Familiar 1 Acdo. Núm. Exp. 695/2025.
Villaseñor Gómez Andrea Viridiana vs. Echevarri Maldonado Víctor de Jesús. Especial Familiar 1 Acdo. Núm. Exp. 1115/2025.
AUDIENCIA NO PUBLICADA
Castro Prieto Tanya vs. Orejudo Prieto de Los Mozos Paula Carmen. Especial Familiar. 1 Audiencia. Núm. Exp. 1020/2024.

SENTENCIA INTERLOCUTORIA

Ibarra Andrade Kenia vs. Rivera González Carlos Arturo. Especial Familiar Sent. Def. 1 Núm. Exp. 1548/2025

EL SECRETARIO JUDICIAL POR MINISTERIO DE LEY
LIC. VÍCTOR HUGO HERNÁNDEZ GUERRERO

SECRETARÍA "C"
ACUERDOS DEL 14 DE OCTUBRE DEL 2025

Aguirre Gallardo Brandon Altair vs. Sánchez Guerrero Jacqueline. Especial Familiar 1 Acdo. Núm. Exp. 1769/2025.
Aranda Manríquez Leslie Abigail vs. García Torres Eduardo. Especial Familiar 1 Acdo. Núm. Exp. 1853/2025.
Barrera Almaguer Jesús vs. Castro Martínez Acenet Gabriela. Especial Familiar Prevención. 1 Acdo. Núm. Exp. 1946/2025.
Barrientos Cárdenas Ana María vs. Vázquez Mandujano Margarita. Ord. Civil Familiar 1 Acdo. Núm. Exp. 1799/2025.
Centro Nacional Modelo de Atención Investigación y Capacitación Casa Hogar para Niñas Graciela Zubirán Villarreal del Sistema Nacional para el Desarrollo Integral de la Familia vs. Mateos Beltrán Myrna Yazmín Amanda y Mateos Omaña Alfonso y Beltrán Morales Amanda. Juic. Especial de Pérd. de la Patria Potest. Familiar 1 Acdo. Núm. Exp. 1839/2025.
Cervantes Heres Rodrigo Octavio vs. Escalona Salgado Liliana. Oral Familiar 1 Acdo. Núm. Exp. 1616/2025.
Corona González Alfonsina vs. Palominos Villanueva María del Socorro. Ord. Civil Familiar 4 Acdos. Núm. Exp. 1146/2023.
Domínguez Estrada Edgar Eleazar vs. Lazzeri Romero Alicia. Especial Familiar Prevención. 1 Acdo. Núm. Exp. 1943/2025.
Domínguez Madrigal Abraham y Marín Vázquez Yaredh. Especial Familiar Prevención. 1 Acdo. Núm. Exp. 1929/2025.
Figueroa Díaz María Teresa. Juris. Voluntaria Familiar 1 Acdo. Núm. Exp. 1826/2025.
García Archundia Josefina vs. Castañeda Álvarez Raúl. Ord. Civil Oral Oral Familiar 2 Acdos. Núm. Exp. 253/2024.
Hernández García Karla Alejandra vs. García Guerrero Ernesto. Especial Familiar 1 Acdo. Núm. Exp. 1773/2025.
López de León Ana Karen vs. Rodríguez Hernández Samuel. Especial Familiar 2 Acdos. Núm. Exp. 789/2025.
Márquez Rodríguez Natalia vs. Sánchez Salazar Aceves Emilio. Juic. Oral de Filia. Oral Familiar 1 Acdo. Núm. Exp. 643/2023.
Martínez González María de Jesús vs. Díaz Rosario Alejandro. Especial Familiar Prevención. 1 Acdo. Núm. Exp. 1939/2025.
Medina Landeros Conzuelo y Agustín Aguirre Ramírez. Oral Familiar 1 Acdo. Núm. Exp. 293/2021.
Mendoza Díaz Alejandra vs. Korchanov Nikolay. Especial Familiar 1 Acdo. Núm. Exp. 1429/2024.
Miranda Ramírez Martha Patricia. Juris. Voluntaria Familiar Dispensa. 1 Acdo. Núm. Exp. 939/2024.
Morales Lara Fausta. Juris. Voluntaria Familiar Prevención. 1 Acdo. Núm. Exp. 1936/2025.
Pedroza Ramírez Samantha Trinidad. Juris. Voluntaria Familiar 1 Acdo. Núm. Exp. 1416/2025.
Pérez Castillo Gloria. Oral Familiar Prevención. 1 Acdo. Núm. Exp. 1949/2025.
Rivera López Jesús Eduardo vs. Orozco Durán Gabriela Esmeralda. Especial Familiar 1 Acdo. Núm. Exp. 1623/2025.
Sánchez Álvarez Edgar vs. Medina Romero Gisela Ruby. Especial Familiar 1 Acdo. Núm. Exp. 1823/2025.

SOLO CONSULTA
SOLO CONSULTA
SOLO CONSULTA

Secreto. Oral Familiar 1 Acdo. Núm. Exp. 726/2023 Principal Tomo II.
Torres Zárate Eduardo vs. Rosas Flores Belén. Especial Familiar 1 Acdo. Núm. Exp. 1863/2025.
Valencia Sámano Laura Leonor vs. Sandoval Escamez José Antonio. Ord. Civil Oral Oral Familiar 1 Acdo. Núm. Exp. 149/2024.
Vera Maritza Gerzso. Oral Familiar 1 Acdo. en Expedientillo. Núm. Exp. 243/2024 Expedientillo.

SENTENCIA INTERLOCUTORIA

Miranda Ramírez Martha Patricia. Juris. Voluntaria Familiar Sent. Def. 1 Núm. Exp. 939/2024

EL SECRETARIO JUDICIAL
LIC. JOSÉ ANTONIO MORALES FLORES

DÉCIMO DE PROCESO ORAL EN MATERIA FAMILIAR

SECRETARÍA "A"
ACUERDOS DEL 14 DE OCTUBRE DEL 2025

Garay Munguía Luis Daniel vs. C Director General del Registro Civil de la Ciudad de México y C Director General del Registro Civil de Yautepec de Zaragoza Municipio de Morelos. Oral Familiar 1 Acdo. Núm. Exp. 1110/2025.
González Cortés Michell vs. Tapia Castro Eduardo Antonio. Especial Familiar 1 Acdo. Núm. Exp. 1187/2024.
Guerrero Toledo Alejandro vs. Herrera Hernández Minerva Zeltzin. Juic. Oral de Filia. Oral Familiar 1 Acdo. Núm. Exp. 1374/2024.
Hernández Chávez Sara y Lugo Ratia Adrián. Juris. Voluntaria Familiar 1 Acdo. Núm. Exp. 1617/2025.
Hernández Velázquez Marcelo vs. Téllez Salazar María Guadalupe. Especial Familiar Comparecencia Entrega Billete de Depósito. 2 Acdos. Núm. Exp. 110/2025.
López Cynthia Amalia vs. García Ledesma José de Jesús. Especial Familiar Ado no Publ. del 1 de Octubre. 2 Acdos. Núm. Exp. 1157/2023.
Maldonado Castillo Martha Elizabeth vs. Magaña Tinoco Gabriel. Oral Familiar 1 Acdo. Núm. Exp. 794/2025.
Martínez Cuapio Miguel Ángel. Juris. Voluntaria Familiar 1 Acdo. Núm. Exp. 1074/2025.
Martínez Valverde Ingrid. Juris. Voluntaria Familiar 1 Acdo. Núm. Exp. 1391/2025.
Mckimm Penelope Karen. Juris. Voluntaria Familiar Audiencia. 2 Acdos. Núm. Exp. 271/2024.
Navarro García Aura Itzel y López Oleta Yael Hilario. Ord. Civil Familiar 1 Acdo. Núm. Exp. 1744/2024.
Ortega García Raquel. Oral Familiar 1 Acdo. Núm. Exp. 1677/2024.
Pérez Gómez Suleydi Amayrani vs. Chávez Rivagorza Luis Ángel. Oral Familiar Comparecencia de Ratificación. 1 Acdo. Núm. Exp. 801/2025.
Ramírez Valdez Guadalupe su Sucesión vs. C. Director General del Registro Civil de la Ciudad de México y García Joel Martín. Oral Familiar 1 Acdo. Núm. Exp. 824/2023.

AUDIENCIA

Ortiz Morales María del Carmen. Aud. de Juic. no Publ. del 07 de Octubre Juris. Voluntaria Familiar. 1 Audiencia. Núm. Exp. 1304/2024.

SENTENCIAS INTERLOCUTORIAS

Duarte Osorio Esther Azucena vs. C Director General del Registro Civil de la Ciudad de México. Oral Familiar Sent. Def. 1 Núm. Exp. 797/2025
Gutiérrez Navarrete José Antonio vs. Flores Flores Suritzadahid. Oral Familiar Sent. Def. 1 Núm. Exp. 597/2025
Ortiz Morales María del Carmen. Juris. Voluntaria Familiar Sent. Def. No Pub del 07 de Octubre 1 Núm. Exp. 1304/2024

LA SECRETARIA JUDICIAL POR MINISTERIO DE LEY
LIC. SANDRA IVETT COVARRUBIAS BUSTAMANTES

SECRETARÍA "B"
ACUERDOS DEL 14 DE OCTUBRE DEL 2025

Flores Martínez Javier vs. Registro Civil de la Ciudad de México. Oral Familiar Acdo. del 8 de Octubre. 1 Acdo. Núm. Exp. 1872/2025.
Fuentes Mendoza Janneth vs. García López José Manuel. Oral Familiar Comparecencia Emplazamiento. 1 Acdo. Núm. Exp. 1785/2025.
Galicia Velasco Edgar vs. Briseño Moreno Rosalina. Oral Familiar 1 Acdo. Núm. Exp. 595/2025.
Preza García Alma Delia vs. Ávila Ramírez Víctor Armando. Especial Familiar Comparecencia Div. Ratifica. 1 Acdo. Núm. Exp. 350/2025.
Salgado Flores David Antonio vs. Navarrete Ruíz Nancy Joyaritzi. Oral Familiar Comparecencia Emplazamiento. 1 Acdo. Núm. Exp. 1122/2025.
Trujillo Ortega Allan Jonathan vs. Escorcia Valencia María Teresa. Oral Familiar Acdo. del 10 de Octubre. 1 Acdo. Núm. Exp. 1792/2025.
Valdelamar Dehesa Pamela vs. Muñoz Mora Jorge Humberto. Oral Familiar Comparecencia Div. Ratifica. 1 Acdo. Núm. Exp. 1862/2025.

NO PUBLICADOS

Azuara Botello Anahi vs. Botello Ramírez Norma Angélica y Miranda Rivera Noé Isaías y Azuara Martínez Antonio. Oral Familiar Acdo. No Pub del 13 de Octubre. 1 Acdo. Núm. Exp. 1050/2024.
González Oregel Gabriela Abigail vs. Lizárraga Cortés Víctor. Oral Familiar Acdo. No Pub del 13 de Octubre. 1 Acdo. Núm. Exp. 1915/2025.
Hernández Robledo Judith vs. Hernández Reyes David. Oral Familiar Acdo. No Pub del 13 de Octubre. 1 Acdo. Núm. Exp. 1918/2025.
Marín Hernández Julio César. Juris. Voluntaria Familiar Acdo. No Pub del 13 de Octubre. 1 Acdo. Núm. Exp. 1912/2025.
Pérez Quiroz Cynthia Selene vs. Bistrain Hinojosa Mario. Oral Familiar Acdo. No Pub del 13 de Octubre. 1 Acdo. Núm. Exp. 1920/2025.
Reyes Alemán Alberto vs. Espinosa Jasso Jenny Alejandra. Oral Familiar Acdo. No Pub del 13 de Octubre. 1 Acdo. Núm. Exp. 1472/2025.

AUDIENCIA

Galicia Velasco Edgar vs. Briseño Moreno Rosalina. Acta Minima Junta Anticipada Oral Familiar. 1 Audiencia. Núm. Exp. 595/2025.

SENTENCIAS INTERLOCUTORIAS

Guerrero Cuadriello Fernando Alfonso vs. Melchor Caudillo Patricia. Oral Familiar Sent. Def. del 13 de Octubre 1 Núm. Exp. 618/2025
Ramírez Arellano Jimena vs. Aguilar Rubio Mauricio. Especial Familiar Sent. Def. del 10 de Octubre 1 Núm. Exp. 308/2025

LA SECRETARIA JUDICIAL
LIC. MARÍA GUADALUPE ORTIZ VALENCIA

SECRETARÍA "C"
ACUERDOS DEL 14 DE OCTUBRE DEL 2025

Aguayo Ríos Alejandra vs. Amaya Aljure Jaime Enrique. Oral Familiar 1 Acdo. Núm. Exp. 566/2025.
Alfaro Mendoza Lourdes vs. Valenzuela de la Rocha Alan Mauricio. Oral Familiar 1 Acdo. Núm. Exp. 726/2025.
Alvarez Cano Jesús vs. Flores Durán María Concepción. Especial Familiar 1 Acdo. Núm. Exp. 306/2025.
Camarena Sinsun Salvador vs. Lazos Pérez Sofía Gloria. Especial Familiar 1 Acdo. Núm. Exp. 616/2024.
Cojabb Sacal Josse y Halabe Bucai Judit. Oral Familiar 2 Acdos. Núm. Exp. 869/2025.
Díaz Morales Octavio vs. Hernández Mayen Ana Patricia. Especial Familiar 1 Acdo. Núm. Exp. 1163/2024.
Gutiérrez Mendoza Luis Antonio vs. Garduño Cerino Miriam. Especial Familiar 1 Acdo. Núm. Exp. 1756/2024.
Izaguirre Alabat Luis Roberto vs. Martínez Sánchez Marcela. Especial Familiar 1 Acdo. Núm. Exp. 1790/2024.
Juárez Silva Belem Yamile vs. Infante Monroy Jesús Daniel. Oral Familiar 1 Acdo. Núm. Exp. 1569/2025.
López Acosta Sabrina Pamela vs. Blas Delgado Noé. Especial Familiar 1 Acdo. Núm. Exp. 109/2025.
María Larumbe Gabriela vs. Onofre Gallardo Francisco Javier. Oral Familiar 1 Acdo. Núm. Exp. 596/2025.
Morales Altamirano Fabiola vs. Peña Flores Eduardo. Oral Familiar 1 Acdo. Núm. Exp. 486/2025.
Peralta Reyes José Diego vs. Gómez González Leny. Ord. Civil Familiar 1 Acdo. Núm. Exp. 1809/2024.
Piña Gutiérrez Viviana Celeste vs. Ramírez Hernández Christian. Especial Familiar 1 Acdo. Núm. Exp. 790/2024.
Ramírez Olvera Anaid vs. Ávila Vera Héctor Hugo. Especial Familiar 1 Acdo. Núm. Exp. 1930/2024.
Ramírez Vázquez Pedro Enrique vs. Bárcenas Segovia Tania. Oral Familiar 1 Acdo. Núm. Exp. 793/2025.
Saldaña Rodríguez Porfirio vs. Ramírez García Juana. Especial Familiar 1 Acdo. Núm. Exp. 30/2025.
Sánchez Pradillo Jéssica Guadalupe vs. Cárdenas Ramírez Marco Tulio. Oral Familiar 2 Acdos. Núm. Exp. 606/2025.
Suárez Hernández Armando Enrique vs. Santillán Rivera Amanda. Juic. Oral de Filia. Oral Familiar 1 Acdo. Núm. Exp. 789/2022.
Vilchiz Rosario Benjamín vs. González Durán Violeta. Oral Familiar 1 Acdo. Núm. Exp. 1593/2025.

SOLO CONSULTA
SOLO CONSULTA
SOLO CONSULTA

Villegas María Luisa. Juris. Voluntaria Familiar 1 Acdo. Núm. Exp. 1630/2025.

NO PUBLICADOS

Díaz Morales Octavio vs. Hernández Mayen Ana Patricia. Especial Familiar no Publ. del 26 de Septiembre. 1 Acdo. Núm. Exp. 1163/2024.

Peralta Reyes José Diego vs. Gómez González Leny. Ord. Civil Familiar no Publ. del 24 de Septiembre. 1 Acdo. Núm. Exp. 1809/2024.

Villegas María Luisa. Juris. Voluntaria Familiar no Publ. del 9 de Octubre. 1 Acdo. Núm. Exp. 1630/2025.

AUDIENCIAS

Alfaro Mendoza Lourdes vs. Valenzuela de la Rocha Alan Mauricio. Acta Minima Junta Anticipada Oral Familiar. 1 Audiencia. Núm. Exp. 726/2025.

Baltazar González Gerónimo. Acta Aud. Juic. 24 Sept No Pub Juris. Voluntaria Familiar. 1 Audiencia. Núm. Exp. 826/2025.

Bapo Xolot María del Carmen. Acta Aud. Juic. 24 Sept No Pub Juris. Voluntaria Familiar. 1 Audiencia. Núm. Exp. 1323/2025.

Guzmán Villegas Catalina. Acta Aud. Juic. 29 Sept No Pub Juris. Voluntaria Familiar. 1 Audiencia. Núm. Exp. 1423/2025.

Kramer Boehler Ana. Acta Minima Aud. Juic. Juris. Voluntaria Familiar. 1 Audiencia. Núm. Exp. 916/2025.

López Acosta María Luisa. Acta Minima Aud. Juic. Juris. Voluntaria Familiar. 1 Audiencia. Núm. Exp. 666/2025.

Olivares Bautista Claudia Miriam. Acta Aud. Juic. 26 Sept No Pub Juris. Voluntaria Familiar. 1 Audiencia. Núm. Exp. 1056/2025.

SENTENCIAS INTERLOCUTORIAS

Baltazar González Gerónimo. Juris. Voluntaria Familiar Sent Def. 24 Sept No Pub 1 Núm. Exp. 826/2025

Bapo Xolot María del Carmen. Juris. Voluntaria Familiar Sent Def. 24 Sept No Pub 1 Núm. Exp. 1323/2025

López Acosta María Luisa. Juris. Voluntaria Familiar Sent Def. 1 Núm. Exp. 666/2025

Pérez Pineda José Fernando vs. López González Judith. Especial Familiar Sent Def. 1 Núm. Exp. 886/2024

Valencia Aguilar María Teresa vs. Escobar González José Luis. Oral Familiar Sent Def. 1 Núm. Exp. 639/2025

LA SECRETARIA JUDICIAL AUXILIAR
LIC. NALLELY BAZA DE LA CRUZ

SOLO CONSULTA
SOLO CONSULTA
SOLO CONSULTA

UNIDADES DE GESTIÓN JUDICIAL

UNIDAD DE GESTIÓN JUDICIAL TIPO 2 MATERIA CIVIL ETAPA POSTULATORIA NÚMERO 1

JUEZ GEORGINA RAMÍREZ PAREDES
ACUERDOS DEL 14 DE OCTUBRE DEL 2025

Arzare Martínez Eric Iván vs. Heras García Karen y Gamez Martínez Thelma Guadalupe. Cnpcyf - Especial de Arrendamiento Oral Núm. Exp. 1852/2025, Deberá Estarse a Lo Ordenado. 3 Acdos.

Banco Mercantil del Norte Sa Institución de Banca Múltiple Grupo Financiero Banorte vs. Cortés Barrientos Miguel Ángel. Cnpcyf - Especial Hipotecario Oral Núm. Exp. 4790/2025, Returno. 1 Acdo.

Banco Mercantil del Norte Sa Institución de Banca Múltiple Grupo Financiero Banorte vs. Estrada Villavicencio Erik y Ángeles Toledo Eva. Cnpcyf - Especial Hipotecario Oral Núm. Exp. 543/2025, Razón Actuarial- N. 2 Acdos.

Banco Nacional de México Sa Integrante del Grupo Financiero Banamex vs. Hernández Rueda Ana María. Cnpcyf - Especial Hipotecario Oral Núm. Exp. 5254/2025, Respuesta Central de Actuarios Cancel. de Folio. 1 Acdo.

Banco Santander México Sociedad Anónima Institución de Banca Múltiple Grupo Financiero Santander México vs. Espinosa Ocejo Valeria. Cnpcyf - Especial Hipotecario Oral Núm. Exp. 3081/2025, Razón Actuarial N. 1 Acdo.

Dd3 Hipotecaria Sociedad Anónima de Capital Variable Sofom Enr vs. Mifel como Fiduciaria del Fideicomiso de Administración 3778 2020. Cnpcyf - Especial Hipotecario Oral Núm. Exp. 5030/2025, Razón Actuarial- S. 1 Acdo.

Dorantes Almazán Delia María vs. López Gutiérrez Romualdo. Cnpcyf - Especial de Arrendamiento Oral Núm. Exp. 3070/2025, Deberá Estarse a Lo Ordenado. 2 Acdos.

Hernández Becerra Kar Alexis vs. Martínez Morales Úrsula Yunuel. Cnpcyf - Especial de Arrendamiento Oral Núm. Exp. 4091/2025, Contestación de Demanda y Reconvención. 2 Acdos.

Jiménez Cano Susana vs. Galicia Morales María Martina y Aguilar Arias Pablo Alberto. Cnpcyf - Especial de Arrendamiento Oral Núm. Exp. 5231/2025, Se Desecha Demanda. 1 Acdo.

Martín del Campo y Estrada Alicia vs. Lira Filloy Miguel Ángel y Jiménez Arellano Rodrigo. Cnpcyf - Especial de Arrendamiento Oral Núm. Exp. 2586/2025, Recurso de Apel. Efecto Devolutivo. 1 Acdo.

Mejía Ontiveros Sergio vs. Lubel Gallo Rogelio Isaías. Cnpcyf - Especial de Arrendamiento Oral Núm. Exp. 3124/2025, Desahogo de la Vista Con Las Excepciones y Defensas. 1 Acdo.

Metta Shrem Simón y Zona Moda S.A. de C.V. vs. Espejel López Ricardo. Cnpcyf - Especial de Arrendamiento Oral Núm. Exp. 5232/2025, Desh. Req. de Aut. Adm. 2 Acdos.

Morales Juárez Luis Alberto vs. Espino Rivero Mariana. Cnpcyf - Especial de Arrendamiento Oral Núm. Exp. 5409/2025, Prevención. 1 Acdo.

Nava Peralta Felipe vs. Landa Vilchis Ángel Eduardo. Cnpcyf - Especial de Arrendamiento Oral Núm. Exp. 3913/2025, Conestación Desahogo. 1 Acdo.

Pelayo León Octavio Javier y Quezada Pelayo Omar vs. Moreno Méndez Óscar. Cnpcyf - Especial de Arrendamiento Oral Núm. Exp. 2928/2025, Acuse Demanda Reconvencional Sin Respuesta Coactor Octavio. 2 Acdos.

Pesqueira Alarid Elena Irma vs. Easy Ley Asesoría Jurídica Fiscal S. C. y Montalvo Carbajal Jorge Luis y Basurto Galicia Emmanuel Alejandro. Cnpcyf - Especial de Arrendamiento Oral Núm. Exp. 1120/2025, No Ha Lugar. 1 Acdo.

Pous Mugica Luz Amelia vs. Mega Fules Distribución de Combustible y Logística S de R.L. de C.V. y Soberanis Saldaña Ingrid y Sánchez Pliego Mier Rafael. Cnpcyf - Especial de Arrendamiento Oral Núm. Exp. 2028/2025, Girar Exhorto. 1 Acdo.

Reyes Rangel Sergio vs. Quiroz Segura Valeria Michel y Rangel Rodríguez Hilda Margarita. Cnpcyf - Especial de Arrendamiento Oral Núm. Exp. 1324/2025, Datos Envío de Exh. 1 Acdo.

Scotiabank Inverlat Sa Institución de Banca Múltiple Grupo Financiero Scotiabank Inverlat vs. Avellaneda Galindo Yéssica. Cnpcyf - Especial Hipotecario Oral Núm. Exp. 5459/2025, Admisorio. 1 Acdo.

Scotiabank Inverlat, S.A., Institución de Banca Múltiple, Grupo Financiero Scotiabank Inverlat vs. Arellano Reyes José Luis y Organización Emotion International, S.A. de C.V. Cnpcyf - Especial Hipotecario Oral Núm. Exp. 320/2025, Deberá Estarse. 2 Acdos.

Valdés Espinosa Aldo Iván vs. Pérez Garnica Luis Giovanni y Pérez Tejeda Luis Giovanni y Pérez Garnica Ilse Berenice. Cnpcyf - Especial de Arrendamiento Oral Núm. Exp. 5470/2025, Admisión de Demanda Con Requerimiento a la Actora. 1 Acdo.

Valle Orozco Rosa María de Los Dolores vs. Kinder del Tepeyac Sociedad Civil. Cnpcyf - Especial de Arrendamiento Oral Núm. Exp. 5397/2025, Prevención, Girese Oficio. 1 Acdo.

NO PUBLICADOS

Bermeo Mercado Francisco Javier vs. Coppel S.A. de C.V. Cnpcyf - Especial de Arrendamiento Oral Núm. Exp. 5368/2025, Estese a Lo Ordenado. 1 Acdo.

JUEZ DANIEL REYES PÉREZ
ACUERDOS DEL 14 DE OCTUBRE DEL 2025

Arrendadora Colima S.A. de C.V. vs. Coriat Torres Ramón Julio Alberto. Cnpcyf - Especial de Arrendamiento Oral Núm. Exp. 5261/2025, Admisorio. 1 Acdo.

Banco Invex Sociedad Anónima Institución de Banca Múltiple Invex Grupo Financiero Fiduciario en su Carácter de Fiduciario en el Fideicomiso Irrevocable de Administración Fuente de Pago y Garantía Identificado Con el Número Mil Cincuenta y Cinco vs. Donis Conrado Narciso Horacio y Magdaleno Domínguez Josefina vs. Instituto del Fondo Nacional de la Vivienda para los Trabajadores (Infonavit) y Sociedad Hipotecaria Federal Sociedad Nacional de Crédito Institución de Banca de Desarrollo. Cnpcyf - Especial Hipotecario Oral Núm. Exp. 3506/2025, Acceso Mi Tribunal. 3 Acdos.

BBVA México Sa Institución de Banca Múltiple Grupo Financiero BBVA México vs. Kerriou Arroyo Miriam. Cnpcyf - Especial Hipotecario Oral Núm. Exp. 3046/2025, Respuesta de Oficialia. 1 Acdo.

Castellanos Escalante Guadalupe su Sucesión vs. González Ortiz Elia y Ledesma Galindo Fernando y Salas Ledesma Héctor Francisco. Cnpcyf - Especial de Arrendamiento Oral Núm. Exp. 3516/2025, Desistimiento/Rebedlia Codemanda/Contestación/Vista Excep y Def. 1 Acdo.

Cruz Pineda Matilde vs. Vigueras Reyes Alejandra. Cnpcyf - Especial de Arrendamiento Oral Núm. Exp. 5214/2025, Desechamiento. Desahogo de Prevención Incompleto. 1 Acdo.

Fariñas Ramírez Santiago vs. Sarabia Camacho Mario Alberto. Cnpcyf - Especial de Arrendamiento Oral Núm. Exp. 4749/2025, Razón Actuarial N. 1 Acdo.

HSBC México Sa Institución de Banca Múltiple Grupo Financiero HSBC vs. Velázquez Olmos Jaime Gilberto. Cnpcyf - Especial Hipotecario Oral Núm. Exp. 557/2025, por Exhibidas Las Minutas. 1 Acdo.

México Radio S.A. de C.V. vs. Alanís Martínez Eduardo de la Cruz. Cnpcyf - Especial de Arrendamiento Oral Núm. Exp. 4053/2025, Ratifica Modificaciones a Convenio. 1 Acdo.

Morales Alonso Emma vs. Valdez Ramírez Paola Itzel. Cnpcyf - Especial de Arrendamiento Oral Núm. Exp. 5502/2025, Admisorio. 1 Acdo.

Motes de Oca Quezada César Tirso vs. Calzada Rosas Yuliana Elizabeth. Cnpcyf - Especial de Arrendamiento Oral Núm. Exp. 4345/2025, Exh. Sin Diligenciar. 1 Acdo.

Munguía López José Cruz vs. Munguía Fernández Antonia. Cnpcyf - Especial de Arrendamiento Oral Núm. Exp. 5497/2025, Prevención. 1 Acdo.

Nassar Daw José Luis vs. López Manzanilla Luis Rodrigo. Cnpcyf - Especial de Arrendamiento Oral Núm. Exp. 5447/2025, Prevención/Oficio Oficialia. 1 Acdo.

Pereda Sanabria Jorge Gabriel vs. Miranda Martínez Carolina. Cnpcyf - Especial de Arrendamiento Oral Núm. Exp. 5481/2025, Prevención. 1 Acdo.

Plaza del Carmen S.A. de C.V. vs. Pineda Álvarez Paulina. Cnpcyf - Especial de Arrendamiento Oral Núm. Exp. 5545/2025, Desechamiento. 1 Acdo.

Reyna López Bertha María vs. Hagopian Manzur Vartan. Cnpcyf - Especial de Arrendamiento Oral Núm. Exp. 5523/2025, Estar a la Incompetencia Decretada en el Diverso 3669/2025. 1 Acdo.

Saad Nagar Esther vs. Torrealba Guzmán Manuel Octavio. Cnpcyf - Especial de Arrendamiento Oral Núm. Exp. 686/2025, No Ha Lugar. 1 Acdo.

Solís García Gustavo vs. Olvera Trinidad Luis Leyver. Cnpcyf - Especial de Arrendamiento Oral Núm. Exp. 1195/2025, Mi Tribunal. 1 Acdo.

NO PUBLICADOS

SOLO CONSULTA
SOLO CONSULTA
SOLO CONSULTA

Banco Santander México Sa Institución de Banca Múltiple Grupo Financiero Santander México vs. Guerrero Tejada Carlos Alberto y Guerrero Tejeda Carlos Alberto y Ortiz de la Paz Clarisa. Cnpcyf - Especial Hipotecario Oral Núm. Exp. 3233/2025, Emplaz. Returno. 1 Acdo.

Banco del Bajío Sa Institución de Banca Múltiple vs. Cobos Vela Pedro. Cnpcyf - Especial Hipotecario Oral Núm. Exp. 102/2024, Autorización. 1 Acdo.

HSBC México Sociedad Anónima Institución de Banca Múltiple Grupo Financiero HSBC vs. Carreto Ortega Eunice Zurisaday. Cnpcyf - Preliminares de Consignación para Especial Hipotecario Oral Núm. Exp. 1234/2025, Manifestaciones y Autorización. 1 Acdo.

Jáuregui Plata Hugo Alfredo vs. Rojas Santillán Sara. Cnpcyf - Especial de Arrendamiento Oral Núm. Exp. 2381/2025, Mi Tribunal. 1 Acdo.

Préstamo Empresarial Oportuno, S.A. de C.V., S. F. P vs. Servicios Administrativos Adtj, S.A. de C.V. y López Rodríguez Gabriela y Tamayo Nava José Mauricio y Casas de la Torre Agustín. Cnpcyf - Especial Hipotecario Oral Núm. Exp. 3334/2025, Reconoc. de Personalidad y Autorizaciones. 2 Acdos.

Scotiabank Inverlat S.A., Institución de Banca Múltiple, Grupo Financiero Scotiabank Inverlat vs. Nieto Sánchez de Tagle Andrés. Cnpcyf - Especial Hipotecario Oral Núm. Exp. 2422/2025, Cedula Sin Diligenciar. 1 Acdo.

JUEZ NANCY LECHUGA TREJO
ACUERDOS DEL 14 DE OCTUBRE DEL 2025

BBVA México Sociedad Anónima Institución de Banca Múltiple Grupo Financiero BBVA México vs. Gayosso Lozada Gaudencio. Cnpcyf - Especial Hipotecario Oral Núm. Exp. 925/2025, por Recibido. 1 Acdo.

BBVA México, Sociedad Anónima, Institución de Banca Múltiple, Grupo Financiero BBVA México vs. Matías Velasco David Antonio. Cnpcyf - Especial Hipotecario Oral Núm. Exp. 447/2025, Agreguese a su Expediente. 1 Acdo.

Ion Financiera Sociedad Anónima Promotora de Inversión de Capital Variable Sociedad Financiera de Objeto Múltiple Entidad Regulada vs. Domínguez Kuri Miguel Ángel. Cnpcyf - Especial Hipotecario Oral Núm. Exp. 603/2025, Comparecencia Emplaz. Dem. Miguel Ángel Domínguez Kuri. 2 Acdos.

Jiménez Enríquez María del Rosario Alejandra vs. Jiménez Enríquez Ricardo y Segovia Zuno María. Cnpcyf - Especial de Arrendamiento Oral Núm. Exp. 4095/2025, Se Agrega Emplazamiento. 1 Acdo.

Navarro López Luz Patricia y Navarro López Diana Beatriz vs. Trejo Oliver José Alejandro. Cnpcyf - Especial de Arrendamiento Oral Núm. Exp. 5422/2025, Mi Tribunal. 1 Acdo.

Patronato Félix Cuevas Institución de Asistencia Privada vs. Reyes Pérez Miguel. Cnpcyf - Juris. Voluntaria para Juic. Especial de Arrendamiento Oral Núm. Exp. 5532/2025, Desechamiento Juris. Vol. 1 Acdo.

Pillado Sánchez María de Los Ángeles vs. Autoconstrucción S.A. de C.V. y Otros y Autoconstrucción, S.A. de C.V. y Banca Serfín, S.A., Institución de Banca Múltiple, Grupo Financiero Serfín, División Fiduciaria, hoy su Causahabiente Banco Santander México, S.A., Institución de Banca Múltiple Grupo Financiero Santander México y Registro Público de la Propiedad y del Comercio de Guadalajara, Estado de Jalisco; vs. Yáñez Magaña Max Ramiro. Cnpcyf - Especial Hipotecario Oral Núm. Exp. 1669/2025, 1 Acdo.

Quiroz Robles Alejandro vs. Rosales Morales Itzel Abigail. Cnpcyf - Especial de Arrendamiento Oral Núm. Exp. 5480/2025, Admisorio. 1 Acdo.

Sánchez Rodriguz Martha Patricia vs. Ballesteross Pérez Silvia. Cnpcyf - Especial de Arrendamiento Oral Núm. Exp. 5274/2025, Admisorio. 1 Acdo.

Scotiabank Inverlat Sa Institución de Banca Múltiple Grupo Financiero Scotiabank Inverlat vs. Hidalgo Romero Jannet y Cuadrilla Ojeda Marco Antonio. Cnpcyf - Especial Hipotecario Oral Núm. Exp. 5445/2025, Prevención. 1 Acdo.

Torres Morales Marisol vs. De Martini Cortés Mauricio. Cnpcyf - Especial de Arrendamiento Oral Núm. Exp. 1214/2025, Desistimiento de la Instancia. 3 Acdos.

Vargas Román David Arturo vs. Ramírez Aguirre Jorge Abel. Cnpcyf - Juris. Voluntaria para Especial Hipotecario Oral Núm. Exp. 5537/2025, Se Desecha Juris. Voluntaria. 1 Acdo.

Viruega Olea René Javier vs. Sánchez Ambriz Bryan. Cnpcyf - Especial de Arrendamiento Oral Núm. Exp. 5512/2025, Prevención. 1 Acdo.

NO PUBLICADOS

HSBC México Sa Institución de Banca Múltiple Grupo Financiero HSBC vs. Vázquez Martínez Blanca Elizabeth. Cnpcyf - Especial Hipotecario Oral Núm. Exp. 183/2025, Desistimiento de la Instancia. 1 Acdo.

Scotiabank Inverlat Sa Institución de Banca Múltiple Grupo Financiero Scotiabank Inverlat vs. Lugo Medina Jorge Daniel. Cnpcyf - Especial Hipotecario Oral Núm. Exp. 5151/2025, Emplaz. Returno. 1 Acdo.

JUEZ CARLOS ESCOBAR GALICIA
ACUERDOS DEL 14 DE OCTUBRE DEL 2025

Ayuso Eva Lorena vs. Taswell III William George y Ureña Rodríguez César Antonio. Cnpcyf - Especial de Arrendamiento Oral Núm. Exp. 3617/2025, Razón Actuarial. 2 Acdos.

Banco Mercantil del Norte, S.A., Institución de Banca Múltiple, Grupo Financiero Banorte vs. Mendoza Valero Daniel. Cnpcyf - Especial Hipotecario Oral Núm. Exp. 4197/2025, Razon Actuarial. 1 Acdo.

BBVA México, S.A. Institución de Banca Múltiple, Grupo Financiero BBVA México vs. Pérez Castellanos Marco Antonio. Cnpcyf - Especial Hipotecario Oral Núm. Exp. 5527/2025, Prevención. 1 Acdo.

BBVA México, Sociedad Anónima, Institución de Banca Múltiple, Grupo Financiero BBVA México vs. Hernández Vega Miriam. Cnpcyf - Especial Hipotecario Oral Núm. Exp. 5223/2025, Razón Actuarial N. 1 Acdo.

Castro Cuevas Eduardo Javier vs. Ortiz Ornelas Jorge Luis. Cnpcyf - Especial de Arrendamiento Oral Núm. Exp. 5547/2025, Prevención. 1 Acdo.

Contreras Quintero Ana María Sucesión vs. Varas Torres Roberta vs. Ramos Peláez Lucila. Cnpcyf - Especial de Arrendamiento Oral Núm. Exp. 535/2025, Desahogo de Vista. Turnar Cédula. 1 Acdo.

Contreras Rodríguez Leobardo Manuel vs. Guzmán Briseño Refugio Carmen. Cnpcyf - Especial de Arrendamiento Oral Núm. Exp. 1900/2025, Razón Actuarial. 1 Acdo.

Derbez Chávez María Marcela vs. Alvarado Sánchez Miguel Ángel y Villareal Aguilar Gerardo. Cnpcyf - Especial de Arrendamiento Oral Núm. Exp. 4050/2025, Reb. de Codemandado. 1 Acdo.

Fierro Morales Marlen Berenice vs. Garduño Álvarez Gustavo. Cnpcyf - Especial de Arrendamiento Oral Núm. Exp. 1743/2025, Promueva Correctamente. 1 Acdo.

Flores Fuentes Aníbal Alejandro vs. Flores Rentería Omar Ahuizotl. Cnpcyf - Especial de Arrendamiento Oral Núm. Exp. 4763/2025, Razón Actuarial. 1 Acdo.

Flores Hernández Israel vs. Flores Hernández Miriam. Cnpcyf - Especial de Arrendamiento Oral Núm. Exp. 3967/2025, Parte Dem. Desahoga Vista. 2 Acdos.

García Vigil J Mario vs. Romero Almazán Érika. Cnpcyf - Especial de Arrendamiento Oral Núm. Exp. 4086/2025, Desahogo de Requerimiento. 2 Acdos.

Hsc México S.A. Institución de Banca Múltiple Grupo Financier HSBC vs. Lugo Trujillo Jorge Alberto. Cnpcyf - Especial Hipotecario Oral Núm. Exp. 3746/2025, Recepción Telmex. 1 Acdo.

Huezo Flores Julio César vs. Román Fierro Maximiliano Javier. Cnpcyf - Especial de Arrendamiento Oral Núm. Exp. 4568/2025, Razón Actuarial N. (Dupl.). 1 Acdo.

Inmobiliaria Agc S.A. de C.V. vs. Pérez Alonso René y Velázquez Franco René Paulino. Cnpcyf - Especial de Arrendamiento Oral Núm. Exp. 5352/2025, Admis. de Demanda. 1 Acdo.

Inmobiliaria Quetzal S.A. de C.V. vs. Tecnologías de Presión S de R.L. de C.V. y Flores Flores Víctor Eulogio. Cnpcyf - Especial de Arrendamiento Oral Núm. Exp. 1660/2025, 1 Acdo.

Instituto de Seguridad y Servicios Sociales de Los Trabajadores del Estado a Través de su Fondo de la Vivienda Fovissste vs. Monjaras Rodríguez María Azucena y García Escalante Jorge Omar. Cnpcyf - Especial Hipotecario Oral Núm. Exp. 5256/2025, Admisorio. 1 Acdo.

Martínez García José Antón Sebastián vs. Burguete Cabrera Alejandro Alberto y Guzmán Burguete Rafael Ángel. Cnpcyf - Especial de Arrendamiento Oral Núm. Exp. 3156/2025, 1 Acdo.

Martínez García Marcela Cristina vs. Ángeles Cervantes María de Lourdes. Cnpcyf - Especial de Arrendamiento Oral Núm. Exp. 2487/2025, Returno Central de Notificadores. 1 Acdo.

Mondragón Castillo Alberto vs. García Ortiz Armando. Cnpcyf - Especial de Arrendamiento Oral Núm. Exp. 5145/2025, Razón Actuarial N. 1 Acdo.

Picazo Maldonado Luis Joaquín vs. Zendejas López Alejandro Enrique y Hernández Romero María de Lourdes. Cnpcyf - Especial Hipotecario Oral Núm. Exp. 5490/2025, Desechamiento. 1 Acdo.

Quesada Trejo su Suc. Patricia Dionicia vs. Becerril González Mayra Alida y Navarro Leal Lidia. Cnpcyf - Especial de Arrendamiento Oral Núm. Exp. 2401/2025, 1 Acdo.

Scotiabank Inverlat Sa Institución de Banca Múltiple Grupo Financiero Scotiabank Inverlat vs. Guerrero Zúñiga Amilcar y López Betran Sayun Mónica. Cnpcyf - Especial Hipotecario Oral Núm. Exp. 5515/2025, Prevención. 1 Acdo.

SOLO CONSULTA
SOLO CONSULTA
SOLO CONSULTA

Scotiabank Inverlat Sa Institución de Banca Múltiple Grupo Financiero Scotiabank Inverlat vs. Mendoza Guerra Víctor Hugo y Arancibia Salinas Katherine Guadalupe. Cnpcyf - Especial Hipotecario Oral Núm. Exp. 3218/2025, 1 Acdo.

JUEZ CECILIA ANGELINA FUENTES ACOSTA
ACUERDOS DEL 14 DE OCTUBRE DEL 2025

Abadí Smeke Belora vs. Walker Cos Heidi Margarita. Cnpcyf - Especial de Arrendamiento Oral Núm. Exp. 2560/2025, No Se Obsequia Petición. 1 Acdo.

BBVA México, Sociedad Anónima, Institución de Banca Múltiple, Grupo Financiero BBVA México vs. Torres González Ángela. Cnpcyf - Especial Hipotecario Oral Núm. Exp. 3276/2025, Envio de Correo. 1 Acdo.

Caballero Orozco Víctor Manuel vs. Lanto Benítez Kimberly Naomi. Cnpcyf - Especial de Arrendamiento Oral Núm. Exp. 4298/2025, Razón Actuarial, Sin Diligenciar. 1 Acdo.

Inmobiliaria Miravalle vs. Ceballos Rangel Georgina y Rangel Durán Cristina. Cnpcyf - Especial de Arrendamiento Oral Núm. Exp. 5291/2025, Envió por Correo. 1 Acdo.

Inversiones e Inmuebles Mexicanos, S.A. de C.V. vs. Envases, Servicios y Suministros, S.A. de C.V. y Inmobiliaria y Acabados Jacarandas, S.A. de C.V. Cnpcyf - Especial de Arrendamiento Oral Núm. Exp. 1393/2025, por Recibido. 1 Acdo.

Iturbe Santos Julio César vs. Promotora Iberoamericana S.A. de C.V. y Moctezuma Morales Enrique Isaac. Cnpcyf - Especial Hipotecario Oral Núm. Exp. 3862/2025, Razón Actuarial- N. 1 Acdo.

Lara Verónica Adriana vs. Rodríguez Sheny Michel. Cnpcyf - Especial de Arrendamiento Oral Núm. Exp. 3672/2025, Razón Actuarial S. 1 Acdo.

Ortiz Vieyra Delia vs. Rosano Ortiz Carlos Gilberto. Cnpcyf - Especial de Arrendamiento Oral Núm. Exp. 3416/2025, Rarificado que Sea. 1 Acdo.

Palomeque Ventura Misael vs. Velázquez Esquivel Óscar Gabriel y Esquivel García Laura Elena. Cnpcyf - Especial de Arrendamiento Oral Núm. Exp. 4056/2025, Contestación de Demanda, Requerimientos a la Demandada, Vista a la Actora. 1 Acdo.

Scotiabank Inverlat Sa Institución de Banca Múltiple Grupo Financiero Scotiabank Inverlat vs. Alarcón González Lilián Berenice y Arreola Prado Rodolfo. Cnpcyf - Especial Hipotecario Oral Núm. Exp. 5456/2025, Admisión de Demanda Con Requerimientos a la Parte Actora. 1 Acdo.

Secreto. Cnpcyf - Especial de Arrendamiento Oral Núm. Exp. 5407/2025, Admite Con Embargo. 1 Acdo.

NO PUBLICADOS

Saldívar Ugalde Alejandro Isidoro vs. García Leng Dayren Milagros. Cnpcyf - Especial de Arrendamiento Oral Núm. Exp. 4512/2025, Cedula Sin Diligenciar. 1 Acdo.

Scotiabank Inverlat S.A., Institución de Banca Múltiple, Grupo Financiero Scotiabank Inverlat vs. Aguilar Chaparro Sandra. Cnpcyf - Especial Hipotecario Oral Núm. Exp. 1456/2025, Informe de Radicación de Exhorto. 1 Acdo.

Sociedad Hipotecaria Federal, Sociedad Nacional de Crédito, Institución de Banca de Desarrollo en su Carácter de Fiduciario Sustituto del Fondo de Operación y Financiamiento Bancario a la Vivienda (En Lo Sucesivo Fovi) vs. Salvador Mejía Alfredo. Cnpcyf - Especial Hipotecario Oral Núm. Exp. 1696/2025, Oficios de Búsqueda. 1 Acdo.

JUEZ JUAN CARLOS GALVÁN CEDILLO
ACUERDOS DEL 14 DE OCTUBRE DEL 2025

BBVA México S a Institución de Banca Múltiple Grupo Financiero BBVA México vs. Escobar Arteaga Huber. Cnpcyf - Especial Hipotecario Oral Núm. Exp. 4892/2025, Admisión de Demanda. 1 Acdo.

Carrasco Armenta David vs. Molina Martínez Jazmín. Cnpcyf - Especial de Arrendamiento Oral Núm. Exp. 5441/2025, Admisorio. 1 Acdo.

Cherlin Toriz Elsa vs. Trejo González Lilia Maricela y Ríos Trejo Giovanni. Cnpcyf - Especial de Arrendamiento Oral Núm. Exp. 2170/2025, Estese a Contestación. 2 Acdos.

Elechiguerra Palacio María del Carmen su Sucesión vs. Castañeda Rodríguez María del Rosario. Cnpcyf - Especial de Arrendamiento Oral Núm. Exp. 3877/2025, Returno. 1 Acdo.

González Valles Ernesto vs. Aguilar Caro Víctor Isaac y Vázquez Ayala Karina Verónica. Cnpcyf - Especial de Arrendamiento Oral Núm. Exp. 445/2025, 1 Acdo.

Huezo Flores Julio César vs. Estrada Cruz Rubén. Cnpcyf - Especial de Arrendamiento Oral Núm. Exp. 4570/2025, Razón Actuarial. 1 Acdo.

Inmobiliaria Larcaste Sociedad Anónima de Capital Variable vs. Keyence México Sociedad Anónima de Capital Variable y Osamu Harada. Cnpcyf - Especial de Arrendamiento Oral Núm. Exp. 1031/2025, Oficio Recodatorio/Multa. 2 Acdos.

Ion Financiera Sapi de C.V. Sofom Er vs. Jiménez Marenco Román. Cnpcyf - Especial Hipotecario Oral Núm. Exp. 2651/2025, Estese. 2 Acdos.

Mendoza Meza León vs. Ramírez López Miguel Ángel. Cnpcyf - Especial de Arrendamiento Oral Núm. Exp. 1632/2025, Estese. 2 Acdos.

Saavedra Ramírez Mariana Cristina vs. Lora Chi David Rubén. Cnpcyf - Especial de Arrendamiento Oral Núm. Exp. 173/2025, Razón Actuarial, Sin Diligenciar. 1 Acdo.

Santos Paredes Minerva vs. Garcés Zugasti Leticia y Zugasti Contreras Mónica. Cnpcyf - Especial de Arrendamiento Oral Núm. Exp. 4281/2025, Envió por Correo. 1 Acdo.

Sociedad Hipotecaria Federal, Sociedad Nacional de Crédito, Institución de Banca de Desarrollo, en su Carácter de Fiduciario Sustituto del Fondo de Operación y Financiamiento Bancario a la Vivienda (Fovi) vs. Vázquez Barrera Bonifacia Agustina Petra. Cnpcyf - Especial Hipotecario Oral Núm. Exp. 2870/2025, Acuse Envio Reconvención Sin Respuesta. 1 Acdo.

UNIDAD DE GESTIÓN JUDICIAL TIPO 2 MATERIA CIVIL ETAPA POSTULATORIA NÚMERO 2

JUEZ JORGE ORTEGA CAMACHO
ACUERDOS DEL 14 DE OCTUBRE DEL 2025

Banco Santander México Sociedad Anónima Institución de Banca Múltiple Grupo Financiero Santander México vs. Navarro Montoya Juan Sebastián. Cnpcyf - Especial Hipotecario Oral Núm. Exp. 5471/2025, Requerimiento. 1 Acdo.

Caja de Previsión de la Policía Preventiva de la Ciudad de México vs. Díaz Durán Leonardo y Jiménez Haro Alejandra. Cnpcyf - Especial Hipotecario Oral Núm. Exp. 4829/2025, Amparo Directo- Informe Justificado. 1 Acdo.

Flores Gutiérrez Maricela vs. Contre Gómez Esteban. Cnpcyf - Especial de Arrendamiento Oral Núm. Exp. 4782/2025, Envio de Oficio. 1 Acdo.

García Velasco Eduardo Javier vs. Fernández Sierra Edgar Fernando. Cnpcyf - Especial de Arrendamiento Oral Núm. Exp. 1024/2025, Razón Actuarial Se Da Vista. 1 Acdo.

HSBC México Sa Institución de Banca Múltiple Grupo Financiero HSBC vs. Figueroa Pérez Hugo Alberto. Cnpcyf - Especial Hipotecario Oral Núm. Exp. 4033/2025, Contesta Demanda Se Reserva. 1 Acdo.

Institución de Asistencia Privada Casa Betti vs. Jiménez Cortés Guadalupe. Cnpcyf - Especial de Arrendamiento Oral Núm. Exp. 4981/2025, Emplaz. Realizado. 1 Acdo.

Instituto del Fondo Nacional de la Vivieda para los Trabajadores vs. Hijar Casillas Hilda Andrea. Cnpcyf - Especial Hipotecario Oral Núm. Exp. 1011/2025, Vista a Act Con Razón Actuarial. 1 Acdo.

méndez tinajero josé luis vs. olvera magaña josé luis y oportunidades para emprendedores s.a. p. i. de c.v., sociedad financiera de objeto múltiple, e. n. r. y mastachi aguario amando y director del registro público de la propiedad de la ciudad de méxico y subdirector del archivo general de notarias de la ciudad de méxico. cnpcyf - especial hipotecario oral núm. exp. 5002/2025, se aclara fecha de auto admis. y se ordena girar oficio a oficialia de partes. 1 acdo.

Meza Franco Víctor Manuel vs. Ríos Tapia Graciela. Cnpcyf - Especial de Arrendamiento Oral Núm. Exp. 5493/2025, Incompetencia Razon de la Especialidad- Local Comercial. 1 Acdo.

Pérez Millán Miriam Lisette vs. Valle Cosío Mónica Margarita. Cnpcyf - Especial de Arrendamiento Oral Núm. Exp. 3602/2025, Contestación de Demanda Principal- Obj de Doc- Vista Excep y Def- Reconvención- Ordena Emplaz Vía Correo Elect. - Req Grupos Vulner. 1 Acdo.

Salvador Acha Gildardo vs. Magos Navarro Sergio Mauricio y Magos Caballero Sergio David. Cnpcyf - Especial de Arrendamiento Oral Núm. Exp. 2826/2025, Constancia de Enlazamiento (Reconvención). 1 Acdo.

Scotiabank Inverlat S.A., Institución de Banca Múltiple, Grupo Financiero Scotiabank Inverlat vs. Beltrán Alarcón Humberto. Cnpcyf - Especial Hipotecario Oral Núm. Exp. 1716/2025, Sin Lugar a Tener por Ampliada la Demanda, 2 Acdos.

Scotiabank Inverlat S.A., Institución de Banca Múltiple, Grupo Financiero Scotiabank Inverlat vs. Cervera García Melina. Cnpcyf - Especial

SOLO CONSULTA
SOLO CONSULTA
SOLO CONSULTA

Hipotecario Oral Núm. Exp. 1108/2025, Constancia Envio Of Loca Semovi. 4 Acdos.

Scotiabank Inverlat Sa Institución de Banca Múltiple Grupo Financiero Scotiabank Inverlat vs. Garrido Zárate Javier. Cnpcyf - Especial Hipotecario Oral Núm. Exp. 5446/2025, Admis. de Demanda. 1 Acdo.

Scotiabank Inverlat Sa Institución de Banca Múltiple Grupo Financiero Scotiabank Inverlat vs. Rojas Segura Adalberto Guillermo. Cnpcyf - Especial Hipotecario Oral Núm. Exp. 2235/2025, Emplaz. de Adalberto Guillermo Rojas Segura. 1 Acdo.

Scotiabank Inverlat, Sociedad Anónima, Institución de Banca Múltiple, Grupo Financiero Scotiabank Inverlat vs. Medel Lara Julio César y Carreón Delgado Laura. Cnpcyf - Especial Hipotecario Oral Núm. Exp. 2171/2025, Contestación de Issste. 1 Acdo.

Scotiabank Inverlat, Sociedad Anónima, Institución de Banca Múltiple, Grupo Financiero Scotiabank Inverlat vs. Santana Nieves Eduardo y Muñiz Osorio Adriana Guadalupe. Cnpcyf - Especial Hipotecario Oral Núm. Exp. 179/2025, Returno Emplaz. Ambos Codemandados, Se Autoriza el Uso del Auxilio de Fuerza Pública, Subsiste Habilitación de Días y Horas Inhábiles. 1 Acdo.

Tamayo Viveros Dulce María vs. Tejeda Ibáñez Manuel Antonio y Chacón Cortés María Teresa. Cnpcyf - Especial de Arrendamiento Oral Núm. Exp. 5235/2025, Admis. de Demanda. 1 Acdo.

JUEZ KARINA VANESSA GARCÍA LÓPEZ
ACUERDOS DEL 14 DE OCTUBRE DEL 2025

Banco Santander México S.A. Institución de Banca Múltiple, Grupo Financiero Santander México vs. Fernández López Melva Guillermina. Cnpcyf - Especial Hipotecario Oral Núm. Exp. 4065/2025, Se Ordena Nueva Cedula (D y H) (Fza Pub). 1 Acdo.

BBVA México Sa Institución de Banca Múltiple Grupo Financiero BBVA México vs. Olvera Gordillo Guadalupe. Cnpcyf - Especial Hipotecario Oral Núm. Exp. 3049/2025, Emplaz. por Comparecencia. 1 Acdo.

Cazares Navarro Adriana vs. Domínguez Martínez María Noelia y Flores Domínguez Marlene Elizabeth y Flores Domínguez Diana Marely. Cnpcyf - Especial de Arrendamiento Oral Núm. Exp. 578/2025, Aclara Domicilio, Returno Central de Notificadores. 1 Acdo.

García Barranco Laura Elena vs. Guemes Quinto Agustn y Colorado Navarro Rodolfo. Cnpcyf - Especial de Arrendamiento Oral Núm. Exp. 5451/2025, Prevención - (Ordena Oficio a la Oficio Partes Virtual) Corrección de Nombre. 1 Acdo.

García Garrido Ignacio Humberto vs. Godínez Franco Francisco Javier. Cnpcyf - Especial de Arrendamiento Oral Núm. Exp. 5469/2025, Prevención y Oficio Opc. 1 Acdo.

González Navarro Carlos Enrique Javier vs. Del Castillo Negrete Castillo Teresa Josefina y Castillo Mendoza Eulalia del Carmen. Cnpcyf - Especial de Arrendamiento Oral Núm. Exp. 528/2025, Elaborar Nuevamente Cédulas. 1 Acdo.

Granados Álvarez Eva Angélica y Rivero Ariza Marco Aurelio vs. Jaime Alcántara Antonio. Cnpcyf - Especial Hipotecario Oral Núm. Exp. 4997/2025, Falta de Desahogo de Prevención- Desecha- Control Liminar. 1 Acdo.

HSBC México Sa Institución de Banca Múltiple Grupo Financiero HSBC vs. Durán Mendoza Erick David vs. Infonavit (Instituto del Fondo Nacional de la Vivienda para los Trabajadores). Cnpcyf - Especial Hipotecario Oral Núm. Exp. 3609/2025, por Ratificado el Convn. Exhibido- Requerimiento Previo a Fin. de Proveer Respecto de su Aprobación. 1 Acdo.

Narváez García Adriana vs. Loeza Guerrero José Antonio. Cnpcyf - Especial de Arrendamiento Oral Núm. Exp. 4540/2025, Prevención. 1 Acdo.

Ortega Maldonado Matia Eugenia y Mendoza Ortega Rafael y Paola Mendoza Ortega vs. Díaz de León Eustaquio Vicente. Cnpcyf - Especial de Arrendamiento Oral Núm. Exp. 5484/2025, Prevención. 1 Acdo.

Scotiabank Inverlat Sa Institución de Banca Múltiple Grupo Financiero Scotiabank Inverlat vs. Suárez Hernández Eduardo y Lázaro López Patricia. Cnpcyf - Especial Hipotecario Oral Núm. Exp. 2669/2025, Razón Actuarial Se Da Vista. 1 Acdo.

Valdés del Bosque Rolando vs. Varela Arenas Miguel Ángel. Cnpcyf - Especial de Arrendamiento Oral Núm. Exp. 5458/2025, Prevención. 1 Acdo.

JUEZ FERNANDO NAVARRETE AMÉZQUITA
ACUERDOS DEL 14 DE OCTUBRE DEL 2025

Arenas Gamarra María Eugenia vs. Instituto para Devolver Al Pueblo Lo Robado. Cnpcyf - Especial Hipotecario Oral Núm. Exp. 5533/2025, Prevención. 1 Acdo.

Banco Invex Sociedad Anónima Institución de Banca Múltiple Invex Grupo Financiero en su Carácter de Fiduciario en el Fideicomiso 3939 vs. Sol Perea Yankel Josué y Ávila Leyva Rosa Itzel. Cnpcyf - Especial Hipotecario Oral Núm. Exp. 4323/2025, Contestación de Demanda Codemandada. 1 Acdo.

Banco Santander México Sociedad Anónima Institución de Banca Múltiple Grupo Financiero Santander México vs. Guillermo Federico Manning Martínez. Cnpcyf - Especial Hipotecario Oral Núm. Exp. 615/2025, Correo a Gestión Tecnológica. 1 Acdo.

Barreiro Gil Rocío vs. Ramos de la Luz Christian. Cnpcyf - Especial de Arrendamiento Oral Núm. Exp. 4487/2025, Desahoga Vista Con Excepciones y Defensas (Acción Principal). 1 Acdo.

Cimbra Tijuana S.A. P. I. de C.V. vs. Bufete Constructor y de Bienes Raíces S.A. de C.V. y Prieto Ibarra Enrique y Ibarra y López María Gloria. Cnpcyf - Especial Hipotecario Oral Núm. Exp. 450/2025, Vista a Act Con Razón Actuarial (Enrique – 2do Dom. Semovi). 1 Acdo.

Equipos Militares la Naval S.A. vs. González Alvarado Areli y González Alvarado Carlos Alberto. Cnpcyf - Especial de Arrendamiento Oral Núm. Exp. 3123/2025, Envio de Oficio. 1 Acdo.

Galán Vélez Francisco Vicente vs. Mirus Paul Magdalena Guadalupe y Carvajal Medellon María del Carmen. Cnpcyf - Especial de Arrendamiento Oral Núm. Exp. 3813/2025, Se Ordena Nuevas Cedulas (Correo a Central de Not). 1 Acdo.

Gómez Ballina María Antonieta vs. Sánchez Vallejo Maribel. Cnpcyf - Especial de Arrendamiento Oral Núm. Exp. 3986/2025, Desistimiento de la Instancia. 1 Acdo.

Inmobiliaria Jevis S.A. de C.V. vs. Rosete Zárate Margarita. Cnpcyf - Especial de Arrendamiento Oral Núm. Exp. 5199/2025, Se Admite Recurso de Queja. 1 Acdo.

Marín Molina Brenda vs. Marín Velasco Gloria Elena. Cnpcyf - Medios Preparatorios a Juic. Especial de Arrendamiento Oral Núm. Exp. 1532/2025, Returno de Ced. y Cancel. de Audiencia. 1 Acdo.

Morán Moguel Gloria vs. Bañuelos Díaz Ana Lidia. Cnpcyf - Especial de Arrendamiento Oral Núm. Exp. 5503/2025, Se Desecha por Razón de la Materia. 1 Acdo.

Muciño Martínez José vs. Delgadillo Smith Arturo Manuel. Cnpcyf - Especial de Arrendamiento Oral Núm. Exp. 5061/2025, Vista a Act Con Razón Actuarial (Sin Acceso a Dom. de Dem). 1 Acdo.

Sánchez Trejo María Eugenia vs. Villegas Ceja José Juan y Villegas Hernández Juan Edson. Cnpcyf - Especial de Arrendamiento Oral Núm. Exp. 5563/2025, Prevención. 1 Acdo.

Scotiabank Inverlat Sa Institución de Banca Múltiple Grupo Financiero Scotiabank Inverlat vs. Esquivel Bernal Salvador. Cnpcyf - Especial Hipotecario Oral Núm. Exp. 5520/2025, Prevención. 1 Acdo.

Secreto. Cnpcyf - Especial Hipotecario Oral Núm. Exp. 4323/2025, Contestación de Demanda. 1 Acdo.

Torres Artiachi Gabriel vs. Ibarra Sandoval Filiberto Alejandro. Cnpcyf - Medios Preparatorios a Juic. Especial de Arrendamiento Oral Núm. Exp. 2311/2025, Oficio a Sala. 1 Acdo.

JUEZ HÉCTOR FLORES REYNOSO
ACUERDOS DEL 14 DE OCTUBRE DEL 2025

Banco Santander México Sociedad Anónima Institución de Banca Múltiple Grupo Financiero Santander México vs. Zúñiga Lozada Lus Daniel. Cnpcyf - Especial Hipotecario Oral Núm. Exp. 3186/2025, Vista Con Razon Actuarial. 1 Acdo.

Bautista López Cinthia vs. Platas Zavala Roberto y Magallanes Amador Laura Blanca vs. Sociedad Hipotecaria Federal Sociedad Nacional de Crédito Institución de Banca de Desarrollo. Cnpcyf - Especial Hipotecario Oral Núm. Exp. 4744/2025, Vista Con Razon Actuarial. 1 Acdo.

BBVA México Sa Institución de Banca Múltiple Grupo Financiero BBVA México vs. Dehesa Calderón Javier. Cnpcyf - Especial Hipotecario Oral Núm. Exp. 2093/2025, Returno Ced. de Notif. Con Fuerza Pública. 1 Acdo.

Caja de Previsión de la Policía Preventiva de la Ciudad de México vs. Rico Arteaga Gerardo Rubén. Cnpcyf - Especial Hipotecario Oral Núm. Exp. 4807/2025, Amparo Directo- Informe Justificado. 1 Acdo.

Hernández Alavez Deborah Citlalli vs. Ramírez Alcántara Joel Isidro. Cnpcyf - Especial de Arrendamiento Oral Núm. Exp. 5034/2025, Turnar para Emplaz. de Joel Isidro Ramírez S. R. – en Dom. Aclarado. 1 Acdo.

Mejía Castillo Martha Beatriz vs. Martínez Mejía José Luis. Cnpcyf - Especial de Arrendamiento Oral Núm. Exp. 4246/2025, Oficoi Enviado por Siara. 1 Acdo.

SOLO CONSULTA SOLO CONSULTA SOLO CONSULTA

Miranda González Jorge vs. Guerrero Romero María del Carmen. Cnpcyf - Especial de Arrendamiento Oral Núm. Exp. 4538/2025, Razón Actuarial Emplazada. 1 Acdo.

Nájera Paz Madi vs. Martínez Martínez Tania. Cnpcyf - Especial de Arrendamiento Oral Núm. Exp. 3550/2025, Emplaz. de Tania Martínez Martínez. 1 Acdo.

Pérez Eugenio José Hipólito Joel vs. Sánchez Rodríguez Omar Alberto y Rosas Reyes Fernando. Cnpcyf - Especial de Arrendamiento Oral Núm. Exp. 4104/2025, Contestación Demanda Ambos Codemandados Vista Excepciones y Defensas. 1 Acdo.

Rentería Alarcón Nayeli Paulina y Rentería Alarcón María del Carmen vs. Avelino Álvarez Remigio. Cnpcyf - Especial de Arrendamiento Oral Núm. Exp. 5495/2025, Prevención. 1 Acdo.

Rodríguez Rodríguez Martha Beatriz vs. Calderón Sánchez Karla Raquel y Sánchez Onofre María Dominga. Cnpcyf - Especial de Arrendamiento Oral Núm. Exp. 4192/2025, Emplaz. Realizado (Codem Karla). 1 Acdo.

Rojo Laisequilla Marcela vs. De Llano Stevens Luis David y de Llano Macedo Luis Miguel. Cnpcyf - Especial de Arrendamiento Oral Núm. Exp. 2206/2025, Nul. de Emplazamiento: Returno Central de Notificadores Con Oficio Ssc. 1 Acdo.

Scotiabank Inverlat Sa Institución de Banca Múltiple Grupo Financiero Scotiabank Inverlat vs. Chávez Castillo Ricardo Gabriel vs. Instituto del Fondo Nacional para la Vivienda de Los Trabajadores (Infonavit). Cnpcyf - Especial Hipotecario Oral Núm. Exp. 5104/2025, Notif. Realizada (Diverso Acreedor Infonavit). 1 Acdo.

Serrano del Valle Roberto Ismael vs. Colín Paniagua Omar Gabriel. Cnpcyf - Especial de Arrendamiento Oral Núm. Exp. 3619/2025, Sin Lugar a Proveer de Confirmidad la Consignación de Llaves. 1 Acdo.

Sociedad Hipotecaria Federal, Sociedad Nacional de Crédito, Institución de Banca de Desarrollo, en su Carácter de Fiduciario Sustituto del Fondo de Operación y Financiamiento Bancario a la Vivienda (Fovi) vs. Ordóñez Ramírez José Ángel y González Hernández Elena y Ordóñez Ramírez Lourdes Lorena. Cnpcyf - Especial Hipotecario Oral Núm. Exp. 3311/2025, Enviar Correo a Imss. 2 Acdos.

Velázquez Cuadros Elvira vs. Gómez Gaytán Brayan Alejandro. Cnpcyf - Especial de Arrendamiento Oral Núm. Exp. 3396/2025, Emplaz. Realizado. 1 Acdo.

JUEZ FELIPE DE JESÚS RODRÍGUEZ DE MENDOZA

ACUERDOS DEL 14 DE OCTUBRE DEL 2025

Alcantar Roldán Yolanda Margarita vs. Corporación Logos Rar, S.A. de C.V. y Hernández Bacilio Sara. Cnpcyf - Especial de Arrendamiento Oral Núm. Exp. 2621/2025, Oficio a Sala. 1 Acdo.

Banco Mercantil del Norte, S.A., Institución de Banca Múltiple, Grupo Financiero Banorte vs. Ramírez Marín Jesús Rodrigo vs. Instituto del Fondo Nacional de la Vivienda para los Trabajadores (Infonavit). Cnpcyf - Especial Hipotecario Oral Núm. Exp. 4838/2025, Comparecencia. 2 Acdos.

Banco Mercnatil del Norte S.A. Institución de Banca Múltiple Grupo Financiero Banorte vs. Castillo Monreal Roberto. Cnpcyf - Especial Hipotecario Oral Núm. Exp. 713/2025, Desistimiento de la Demanda. 1 Acdo.

Banco Ve por Más. S.A., Institución de Banca Múltiple, Grupo Financiero Ve por más vs. Promotores de Vivienda y Constructores, S.A. de C.V. y Aguilar Villalobos Jorge Antonio y Banco del Bajío, S.A., Institución de Banca Múltiple. Cnpcyf - Especial Hipotecario Oral Núm. Exp. 4783/2025, Se Recibe Of. Sala – Requerimiento Integrar Cuad. de Queja. 1 Acdo.

BBVA México Sociedad Anónima Institución de Banca Múltiple Grupo Financiero BBVA México vs. Vega Llanos Miguel Alejandro. Cnpcyf - Especial Hipotecario Oral Núm. Exp. 5177/2025, Vista a Act Con Razón Actuarial. 1 Acdo.

Capin Condey Annette vs. Ávila Dueñas Érika Gabriela y Albores López Luis Eduardo. Cnpcyf - Especial de Arrendamiento Oral Núm. Exp. 3495/2025, Returno Central de Notificadores, Se Autoriza Acompañamiento y Se Habilitan Días y Horas Inhabiles. 1 Acdo.

Cuan Benavides Jenny Tatiana y Benavides Urdaneta Luz Gudiela vs. Dabbah Cherem David y Inmobiliaria Storage, S.A. de C.V. Cnpcyf - Especial de Arrendamiento Oral Núm. Exp. 5463/2025, Prevención. 1 Acdo.

Domínguez Medina Alejandra Yissel vs. Gamez Andrade María Dolores. Cnpcyf - Medios Preparatorios a Juic. Especial de Arrendamiento Oral Núm. Exp. 4038/2025, Autorizados. 1 Acdo.

Fragoso Granados Alfredo vs. Huerta de Blas Bernardo. Cnpcyf - Especial de Arrendamiento Oral Núm. Exp. 2777/2025, Se Da por Total y Definitivamente Concluido el Juicio. 1 Acdo.

González Córdova José Dolores vs. Resolución Gamma S. de R. L. de C.V. Cnpcyf - Especial Hipotecario Oral Núm. Exp. 5508/2025, Prevención. 1 Acdo.

HSBC México Sa Institución de Banca Múltiple Grupo Financiero HSBC vs. Merlin Navarro María Antonieta. Cnpcyf - Especial Hipotecario Oral Núm. Exp. 3901/2025, Se Ordena Nueva Cedula (Hab D y H). 1 Acdo.

Huacuja Victoria Verónica vs. Álvaro Herrera Álvaro. Cnpcyf - Especial Hipotecario Oral Núm. Exp. 5213/2025, Desechamiento- Desahogo de Prevención- Contol Liminar. 1 Acdo.

Islas Rico Miguel Ángel vs. Torres Arteaga Ayoshune Yarely. Cnpcyf - Especial de Arrendamiento Oral Núm. Exp. 5483/2025, Admisión de Demanda. 1 Acdo.

Landa Bonilla Olga Lidia vs. Landa Ortiz Georgina. Cnpcyf - Especial de Arrendamiento Oral Núm. Exp. 3385/2025, Proporciona Domicilio, Returno Central de Notificadores. 1 Acdo.

Marín Molina Brenda vs. Romero López Allison Renata. Cnpcyf - Medios Preparatorios a Juic. Especial de Arrendamiento Oral Núm. Exp. 4398/2025, Se Señala Nueva Fecha de Audiencia. 1 Acdo.

Marxma S.A. de C.V. vs. De la Rosa Solís Gilberto y Solís Burgoa Frida. Cnpcyf - Especial de Arrendamiento Oral Núm. Exp. 5444/2025, Admisorio. 1 Acdo.

Medina Arellano Jorge Alejandro vs. Sánchez Vargas Ignacio Alonso. Cnpcyf - Especial Hipotecario Oral Núm. Exp. 5513/2025, Prevención. 1 Acdo.

Olavarrieta y Ortiz Alicia vs. César Guzmán Sergio. Cnpcyf - Especial de Arrendamiento Oral Núm. Exp. 3277/2025, Returno de Ced. Adhesión. 1 Acdo.

Ortiz Álvarez José Ignacio vs. Mochca Ortiz Angélica Gisela. Cnpcyf - Especial de Arrendamiento Oral Núm. Exp. 5500/2025, Admisión de Demanda. 1 Acdo.

Pérez Ramos Carmen Carolina vs. Sonnenberger Doyle Roberto. Cnpcyf - Especial de Arrendamiento Oral Núm. Exp. 4824/2025, Razón Actuarial Emplazada. 1 Acdo.

Pineda Navarrete María Yoloxochithl vs. Santiesteban Andrade Mayra Elizabeth y Camacho Otero Luis Eduardo. Cnpcyf - Especial de Arrendamiento Oral Núm. Exp. 3503/2025, No Se Admite Apelación. 1 Acdo.

Román García Candelaria vs. Oropeza Juárez Ramos Margarita. Cnpcyf - Especial de Arrendamiento Oral Núm. Exp. 4242/2025, Contestación de Demanda- Vista Excep y Def- Reserva Admisio de Pruebas- Req Ajuste Proced. 1 Acdo.

Rosales Olivares Carlos Javier y Martínez Valadez Marisela vs. HSBC México Sa Institución de Banca Múltiple Grupo Financiero HSBC División Fiduciaria en su Carácter de Fiduciario del Fideicomiso Irrevocable Número F243264. Cnpcyf - Especial Hipotecario Oral Núm. Exp. 4156/2025, Emplaz. de HSBC México S.A. 1 Acdo.

Rosas Rivera José Armando y Rosas Rivera Elsa Herlinda vs. Martínez Andrade Yolanda y Andrade Yolanda. Cnpcyf - Especial de Arrendamiento Oral Núm. Exp. 1954/2025, por Hechas Las Manifestaciones de la Actora- Se Tienen por Ofrecidas Pruebs. Supervenientes. 1 Acdo.

Sánchez Rodríguez Martha Eunice vs. Kawas Tafich Roy. Cnpcyf - Especial de Arrendamiento Oral Núm. Exp. 4975/2025, Emplaz. Realizado. 1 Acdo.

Scotiabank Inverlat Sa Institución de Banca Múltiple Grupo Financiero Scotiabank Inverlat vs. Guzmán de la O. Óscar vs. Instituto del Fondo Nacional para la Vivienda de Los Trabajadores (Infonavit). Cnpcyf - Especial Hipotecario Oral Núm. Exp. 5173/2025, Notif. Realizada (Diverso Acreedor Infonavit). 2 Acdos.

Scotiabank Inverlat, S.A. Institución de Banca Múltiple, Grupo Financiero Scotiabank Inverlat vs. Méndez de la Paz Pérez Leyla Valentina vs. Fondo de la Vivienda del Instituto de Seguridad y Servicios Sociales de Los Trabajadores del Estado (Fovissste). Cnpcyf - Especial Hipotecario Oral Núm. Exp. 196/2025, Vista a Act Con Razón Act (Domicilio Impreciso - No Se Localiza Dom. de Dem). 1 Acdo.

Servín Sánchez Bárbara Arish vs. Aguirre Castellanos Eva Lorena. Cnpcyf - Especial de Arrendamiento Oral Núm. Exp. 273/2025, Solic. de Acceso a Mi Tribunal. 1 Acdo.

Tarno Ozcariz Victoria Eugenia vs. Becerra Santana Óscar. Cnpcyf - Especial de Arrendamiento Oral Núm. Exp. 5517/2025, Desechamiento Incompetencia. 1 Acdo.

NO PUBLICADOS

Corporación Financiera de Arrendamiento, S.A. de C.V., Sofom, Enr vs. Marketing de Monterrey, S.A. P. I. de C.V. y Comercial de Herramientas, S.A. P. I. de C.V. y Marcuschamer Kleiman Esther y

SOLO CONSULTA
SOLO CONSULTA
SOLO CONSULTA

Attias Wengrowsky Mijael y Attias Wengrowsky Aarón y Attias Wengrowsky David. Cnpcyf - Especial Hipotecario Oral Núm. Exp. 4936/2025, Prevención. 1 Acdo.

JUEZ JEAN URIEL JUSEPPE HERNÁNDEZ
ACUERDOS DEL 14 DE OCTUBRE DEL 2025

Banco Mercantil del Norte S.A., Institución de Banca Múltiple Grupo Financiero Banorte vs. Carriles Pacheco Enrique y Bazán Dotor Esther Nelly. Cnpcyf - Especial Hipotecario Oral Núm. Exp. 5206/2025, Desechamiento. 1 Acdo.

Banco Mercantil del Norte, S.A., Institución de Banca Múltiple, Grupo Financiero Banorte vs. Palacios Nicimura Ana María. Cnpcyf - Especial Hipotecario Oral Núm. Exp. 192/2025, Sin Lugar a Acordar Lo Solicitado. 1 Acdo.

BBVA México Sa Institución de Banca Múltiple Grupo Financiero BBVA México vs. González Salgado Miguel Ángel. Cnpcyf - Especial Hipotecario Oral Núm. Exp. 1512/2025, 2 Acdos.

Bridge International Accelerator vs. Gómez García Alberto. Cnpcyf - Especial Hipotecario Oral Núm. Exp. 702/2025, Vista Con Razon Actuarial. 1 Acdo.

López Richaud Mónica vs. Schmidt Baldin Katia y Mina Abrin Camel. Cnpcyf - Especial de Arrendamiento Oral Núm. Exp. 4747/2025, Se Remite a Constancias de Autos – Deberá Gestionar Con Central de Notificadores. 1 Acdo.

Maldonado Hernández Eduardo vs. Gutiérrez Téllez Luis. Cnpcyf - Especial de Arrendamiento Oral Núm. Exp. 225/2025, Contesta Demanda Vista Excepciones. 1 Acdo.

Martínez Verdasco Gonzalo vs. García Trejo Gloria Misouky. Cnpcyf - Medios Preparatorios a Juic. Especial de Arrendamiento Oral Núm. Exp. 5269/2025, Admisión de Medios Preparatorios. 1 Acdo.

Mendoza Cabrera Carlos vs. García Ibieta Luis Adrián y Universidad Reina Sofía, S. C. Cnpcyf - Especial de Arrendamiento Oral Núm. Exp. 4653/2025, Solic. de Acceso a Mi Tribunal. 1 Acdo.

Palos Soto Sucesión a Bienes de Alejandro vs. León Aranda Pascual Gustavo Arturo y Murillo Pérez María Angélica. Cnpcyf - Especial de Arrendamiento Oral Núm. Exp. 5109/2025, Vista Con Razones Actuariales. 1 Acdo.

Reyna Saldaña María Elena vs. Hernández Baños María Olga. Cnpcyf - Especial de Arrendamiento Oral Núm. Exp. 1071/2025, Emplaz. de María Olga Hernández Baños. 1 Acdo.

Scotiabank Inverlat S.A., Institución de Banca Múltiple, Grupo Financiero Scotiabank Inverlat vs. Morales Serrano Pedro Erik. Cnpcyf - Especial Hipotecario Oral Núm. Exp. 1278/2025, Desistimiento de la Instancia. 1 Acdo.

Scotiabank Inverlat Sa Institución de Banca Múltiple Grupo Financiero Scotiabank Inverlat vs. Núñez Sugawara Eduardo Satoru y Reyes Velázquez Karla Rocío. Cnpcyf - Especial Hipotecario Oral Núm. Exp. 5538/2025, Se Admite Demanda. 1 Acdo.

Zozoaga Rivera José Mario vs. Piña Alba Elizabeth. Cnpcyf - Especial de Arrendamiento Oral Núm. Exp. 5544/2025, Prevención. 1 Acdo.

UNIDAD DE GESTIÓN JUDICIAL TIPO 2 MATERIA CIVIL ETAPA PRELIMINAR, JUICIO Y EJECUCIÓN NÚMERO 1

JUEZ YASSMIN ALONSO TOLAMATL
ACUERDOS DEL 14 DE OCTUBRE DEL 2025

Bridge International Accelerator Sociedad Anónima Promotora de Inversión de Capital Variable Sociedad Financiera de Objeto Múltiple Entidad No Regulada vs. Villasenor Gómez Claudia. Cnpcyf - Especial Hipotecario Oral Núm. Exp. 1529/2025, Causa Ejecutoria Sentencia. 1 Acdo.

Briq Fund, Sociedad Promotora de Inversión, de Capital Variable, Ahora Briq Fund, Sociedad Promotora de Inversión, de Capital Variable, Institución de Financiamiento Colectivo vs. Tecnosuelo, S.A. de C.V. y Blanco Amador Antonio. Cnpcyf - Especial Hipotecario Oral Núm. Exp. 750/2025, Certificación de Correo y Llamada Parte Actora. 1 Acdo.

Cubas Hernández María de Los Ángeles vs. Juárez Mejía Itzel Adriana. Cnpcyf - Especial de Arrendamiento Oral Núm. Exp. 125/2025, Causa Ejecutoria Sentencia. 1 Acdo.

Esquivel Martínez Lourdes vs. Estrada Solís Alejandro. Cnpcyf - Especial de Arrendamiento Oral Núm. Exp. 1970/2025, Certif. No Promociones Pendientes. 1 Acdo.

García Casas Ingrid Anabell vs. Ramírez Mdahuar Juan Carlos. Cnpcyf - Especial de Arrendamiento Oral Núm. Exp. 734/2025, Se Tiene por Desistida de la Acción. 1 Acdo.

García García Fernando Augusto vs. Pérez Bolaños Raymundo. Cnpcyf - Especial de Arrendamiento Oral Núm. Exp. 2296/2025, Se Gira Oficio a Registro Federal de Electores. 1 Acdo.

Hernández Méndez María Magdalena vs. Lobato Esparza Grecia Alejandra Sarai y Lobato Gallardo César. Cnpcyf - Especial de Arrendamiento Oral Núm. Exp. 1892/2025, Vista para la Parte Demandada. 1 Acdo.

Scotiabank Inverlat S.A., Institución de Banca Múltiple, Grupo Financiero Scotiabank Inverlat vs. Angulo Castillo Amairani. Cnpcyf - Especial Hipotecario Oral Núm. Exp. 2740/2025, Certificación de No Existencia de Promoción. 1 Acdo.

Scotiabank Inverlat S.A., Institución de Banca Múltiple, Grupo Financiero Scotiabank Inverlat vs. Contreras Jiménez Érika Cecilia y Cardif México Seguros Generales S.A. de C.V. Cnpcyf - Especial Hipotecario Oral Núm. Exp. 177/2025, Contestación de Agravios. 1 Acdo.

SENTENCIA

Esquivel Martínez Lourdes vs. Estrada Solís Alejandro. Cnpcyf - Especial de Arrendamiento Oral Sent. Definitiva. - 1 Núm. Exp. 1970/2025,

JUEZ MIEL ANET SILVA GARCÍA
ACUERDOS DEL 14 DE OCTUBRE DEL 2025

Aguilar Moreno Osvaldo vs. Aguilar Aguilar Mónica. Cnpcyf - Especial de Arrendamiento Oral Núm. Exp. 897/2025, Certificación de Correo Parte Demandada. 1 Acdo.

Aguilar Sánchez Mario Alberto vs. Gómez González Ernesto y Vidal Morales Leticia Catalina. Cnpcyf - Especial de Arrendamiento Oral Núm. Exp. 2601/2025, Causa Ejecutoria Sentencia. 1 Acdo.

Banco Mercantil del Norte Sa Institución de Banca Múltiple Grupo Financiero Banorte vs. Álvarez Fernández María del Pilar. Cnpcyf - Especial Hipotecario Oral Núm. Exp. 2222/2025, Auto de Recepción. 1 Acdo.

Hernández García Beatriz Eugenia vs. Caballero López Érika. Cnpcyf - Especial de Arrendamiento Oral Núm. Exp. 3135/2025, Certificación de Envío de Correo Electrónico Parte Actora. 1 Acdo.

Tostado Jiménez María Aurora vs. Ayala Tovar Héctor Salvador y Gutiérrez Álvarez Jorge Iván. Cnpcyf - Especial de Arrendamiento Oral Núm. Exp. 2030/2025, Auto de Recepción. 2 Acdos.

SENTENCIA NO PUBLICADOS

Elguero Hume Enrique vs. Ávila Soto Agustín y Leal Franco Ramón. Cnpcyf - Especial de Arrendamiento Oral Sent. Def. no Publ. del 13 de Octubre del 2025
1 Núm. Exp. 1145/2025,

Velasco Alfaro Rogelio vs. Martínez Velarde Angélica Monserrat y Santana Santoyo Fernando Maximiliano. Cnpcyf - Especial de Arrendamiento Oral Sent. Def. no Publ. del 13 de Octubre del 2025
1 Núm. Exp. 3264/2025,

JUEZ ROBERTO ACOSTA TORRES
SIN PUBLICACIÓN

JUEZ MAURICIO RAMÍREZ MEDINA
ACUERDOS DEL 14 DE OCTUBRE DEL 2025

Álvarez Castillo María de Los Ángeles Marcela vs. Arteaga Flores Fabiola. Cnpcyf - Especial de Arrendamiento Oral Núm. Exp. 1066/2025, Auto de Recepción. 2 Acdos.

Hernández Aranda Jesabel Adriana vs. Ramírez Valtierra Pedro Hugo. Cnpcyf - Especial de Arrendamiento Oral Núm. Exp. 648/2025, Se Reserva Desistimiento. 1 Acdo.

Ortega González Emilio vs. Díaz Brito Gladys Mayte. Cnpcyf - Especial de Arrendamiento Oral Núm. Exp. 1086/2025, Certificación de No Promociones Pendientes. 1 Acdo.

Soto y Miranda María del Carmen vs. Deleon Arroyo Gabriel Adolfo y Chozas Zambrana Pablo. Cnpcyf - Especial de Arrendamiento Oral Núm. Exp. 1340/2025, Certificación de Correo y Llamada Parte Demandada. 1 Acdo.

JUEZ FERNANDO SERRANO GARCÍA
ACUERDOS DEL 14 DE OCTUBRE DEL 2025

SOLO CONSULTA

Arana Castaños Axeel Miguel vs. Sánchez Osornio Israel. Cnpcyf - Especial de Arrendamiento Oral Núm. Exp. 416/2025, Certificación de No Promociones. 1 Acdo.
Banco Regional, S.A., Institución de Banca Múltiple, Grupo Financiero Banregio vs. Vari Internacional, S.A. de C.V. y Patiño Valdez Hugo Adalberto. Cnpcyf - Especial Hipotecario Oral Núm. Exp. 2607/2025, Contestación de Correo Opc. 1 Acdo.
Chacón Bustamante Pedro vs. Corujo Rodríguez Andrés Javier. Cnpcyf - Especial de Arrendamiento Oral Núm. Exp. 3173/2025, Se Ordena Oficio a Opc. 1 Acdo.
Lotería Nacional vs. Ceballos Villalobos Blanca Angélica. Cnpcyf - Especial Hipotecario Oral Núm. Exp. 64/2025, Auto de Recepción. 1 Acdo.
Quesada Hernández Demetrio vs. Ochoa Cárdenas José Alberto. Cnpcyf - Especial de Arrendamiento Oral Núm. Exp. 3403/2025, Se Impone Multa a la Parte Actora. 2 Acdos.

SENTENCIA

Arana Castaños Axeel Miguel vs. Sánchez Osornio Israel. Cnpcyf - Especial de Arrendamiento Oral Sent. Def. 1 Núm. Exp. 416/2025.

JUEZ HUGUET RODRÍGUEZ GODÍNEZ
ACUERDOS DEL 14 DE OCTUBRE DEL 2025

Administradora de Inmuebles Elben S.A. vs. Betanzos Ramírez Elsa Albertina y García Rodríguez Juan Manuel. Cnpcyf - Especial de Arrendamiento Oral Núm. Exp. 472/2025, Desahogo de Excepciones y Defensas, Admisión de Pruebs. y Termino de Etapa Postulatoria. 1 Acdo.
Arciga Paniagua Elisa vs. Zúñiga Hernández Cristian Jair. Cnpcyf - Especial de Arrendamiento Oral Núm. Exp. 3733/2025, Auto de Recepción. 1 Acdo.
Banco Santander México, S.A., Institución de Banca Múltiple, Grupo Financiero Santander México vs. Olaya Ortiz Alejandro. Cnpcyf - Especial Hipotecario Oral Núm. Exp. 2594/2025, Desahoga Requerimiento y Orden Oficio Ined. 1 Acdo.
Banco Santander México, Sociedad Anónima, Institución de Banca Múltiple, Grupo Financiero Santander México vs. Gárate Ayala Alejandro. Cnpcyf - Especial Hipotecario Oral Núm. Exp. 107/2025, Corrección de For. de Asignación de Sala. 1 Acdo.
Nájera Martínez Roberto vs. Díaz de Figueroa María de Los Ángeles. Cnpcyf - Especial de Arrendamiento Oral Núm. Exp. 1325/2025, Certificación de Correo Parte Demandada. 1 Acdo.
Rubio Islas Gerardo vs. Arrieta Barrón Estibali Nancy y Franco Segura Silverio. Cnpcyf - Especial de Arrendamiento Oral Núm. Exp. 2225/2025, Causa Ejecutoria Sent. Definitiva. 1 Acdo.

NO PUBLICADOS

Arciga Paniagua Elisa vs. Zúñiga Hernández Cristian Jair. Cnpcyf - Especial de Arrendamiento Oral Núm. Exp. 3733/2025, Térm. de Etapa Postulatoria y Admisión de Pruebas. 1 Acdo.

UNIDAD DE GESTIÓN JUDICIAL TIPO 2 MATERIA CIVIL ETAPA PRELIMINAR, JUICIO Y EJECUCIÓN NÚMERO 2

JUEZ HAYDEE DE LA ROSA GARCÍA
ACUERDOS DEL 14 DE OCTUBRE DEL 2025

Domínguez Domínguez Artemio Arturo y Domínguez Domínguez Artemio y Domínguez Domínguez Arturo vs. Magdaleno García Raúl. Cnpcyf - Especial de Arrendamiento Oral Núm. Exp. 3518/2025, Recordatorios. 1 Acdo.
Instituto de Seguridad y Servicios Sociales de Los Trabajadores del Estado a Través de su Fondo de la Vivienda Fovissste vs. Ojeda Chávez Grecia Andrea. Cnpcyf - Especial Hipotecario Oral Núm. Exp. 4422/2025, Aviso Aud. Correo. 2 Acdos.

JUEZ RAÚL CASTILLO VEGA
SIN PUBLICACIÓN

JUEZ ALEJANDRO HERNÁNDEZ TLECUITL
ACUERDOS DEL 14 DE OCTUBRE DEL 2025

Guerrero Caballero Marian Ruth vs. Coronado Mendoza Alejandra. Cnpcyf - Especial de Arrendamiento Oral Núm. Exp. 2029/2025, Notif. del Tercero Interesado y Remisión Al Federal. 1 Acdo.
Lara Osorio Manuel Guillermo vs. Mejía Pérez Esteban. Cnpcyf - Especial de Arrendamiento Oral Núm. Exp. 3924/2025, Aviso Aud. Correo. 2 Acdos.

JUEZ ALMA ANGÉLICA VÁZQUEZ GONZÁLEZ
ACUERDOS DEL 14 DE OCTUBRE DEL 2025

Muñoz Nava Rodrigo vs. Ruano Ortega Roberto. Cnpcyf - Especial de Arrendamiento Oral Núm. Exp. 731/2025, Oficio. 1 Acdo.
Scotiabank Inverlat Sa Institución de Banca Múltiple Grupo Financiero Scotiabank Inverlat vs. Senties Palacio Felipe y Tostado Jiménez María Aurora. Cnpcyf - Especial Hipotecario Oral Núm. Exp. 1710/2025, Aclaración Sentencia. 1 Acdo.

JUEZ ENOC EDGAR CRUZ RODRÍGUEZ
ACUERDOS DEL 14 DE OCTUBRE DEL 2025

Heredia García Salvador vs. Aguilar Cruz Selene. Cnpcyf - Especial de Arrendamiento Oral Núm. Exp. 939/2025, Aelación. 1 Acdo.
López Mondragón Veronika vs. Delgado Peña Rosalba Noelia vs. Banco de México, como Fiduciario del Gobierno Federal en el Fideicomiso Denominado Fondo de Operación y Financiamiento Bancario a la Vivienda (Fovi), hoy su Fiduciario Sustituto Sociedad Hipotecaria Federal, Sociendad Nacional de Crédito, Institución de Banca de Desarrollo. Cnpcyf - Especial Hipotecario Oral Núm. Exp. 872/2025, Tramite. 2 Acdos.
Medina Hernández Miguel Ángel vs. Rosales Ojeda Joel. Cnpcyf - Especial de Arrendamiento Oral Núm. Exp. 4020/2025, Aviso Aud. Correo. 1 Acdo.

JUEZ IMELDA HERNÁNDEZ VALENCIA
ACUERDOS DEL 14 DE OCTUBRE DEL 2025

Ortiz Ortiz Rosalba Ascención vs. Soria Mendiola Edmundo. Cnpcyf - Especial de Arrendamiento Oral Núm. Exp. 2619/2025, Constancia de Recordatorio de Fecha de Audiencia. 2 Acdos.

UNIDAD DE GESTIÓN JUDICIAL TIPO 2 MATERIA CIVIL ETAPA PRELIMINAR, JUICIO Y EJECUCIÓN NÚMERO 3

JUEZ ROSA LINDA MARURE REYES
ACUERDOS DEL 14 DE OCTUBRE DEL 2025

Ballina Cermeño María Antonieta vs. Badillo Rojas Tomás Joaquín y Rojas Peregrina Ofelia. Cnpcyf - Especial de Arrendamiento Oral Núm. Exp. 6/2024, Computo. 1 Acdo.
Banco Santander México, Sociedad Anónima, Institución de Banca Múltiple, Grupo Financiero Santander México vs. Alvarado de Alba Gloria Miriam. Cnpcyf - Especial Hipotecario Oral Núm. Exp. 38/2025, Radicación. 2 Acdos.
Luna Cordero Jesús vs. Venegas Gómez Agustín. Cnpcyf - Especial de Arrendamiento Oral Núm. Exp. 181/2025, Se Hace del Conocimiento Radicación y Fecha de Aud. a Las Partes. 2 Acdos.
Reyes Reyes Ana Beatriz vs. Tortolero y Serrano Ricardo Horacio IV. Cnpcyf - Especial de Arrendamiento Oral Núm. Exp. 1295/2025, Promoción Actora. 3 Acdos.
Ruíz Álvarez Velia vs. Aguilar Abarca Tiaret Janet. Cnpcyf - Especial de Arrendamiento Oral Núm. Exp. 2665/2025, Auto de Radicación. 2 Acdos.
Santillán Alcocer Carlos Armando vs. Ramírez Gómez Hugo Sergio. Cnpcyf - Especial de Arrendamiento Oral Núm. Exp. 1839/2025, Acuse. 1 Acdo.
Solís Hernández Esperanza Reyna vs. Mata Andraca Mónica Alejandra. Cnpcyf - Especial de Arrendamiento Oral Núm. Exp. 727/2025, Certificación Copias Certificadas y Cd. 1 Acdo.
Vera Vargas María Lourdes vs. García Durán Guadalupe. Cnpcyf - Especial de Arrendamiento Oral Núm. Exp. 566/2025, Cita. 1 Acdo.

JUEZ MITZI AQUINO CRUZ
ACUERDOS DEL 14 DE OCTUBRE DEL 2025

Flores Ducoing Diego vs. Reyes Pérez Gonzalo. Cnpcyf - Especial de Arrendamiento Oral Núm. Exp. 1760/2025, Certificación de Aud. de Cump. no Publ. del 13- Octubre- 2025. 1 Acdo.

SOLO CONSULTA
SOLO CONSULTA
SOLO CONSULTA

Inmobiliaria Ircap S a de C V vs. Díaz Jáuregui Antonio. Cnpcyf - Especial de Arrendamiento Oral Núm. Exp. 588/2025, Conocimiento Fecha de Aud. Ejecutante. 1 Acdo.

Martínez Gómez Laura vs. Torres García Catalina. Cnpcyf - Especial de Arrendamiento Oral Núm. Exp. 1243/2025, Acdo. de Radicación. 2 Acdos.

Pérez Castellanos Carmen vs. González Guzmán Rosa María y Guzmán Olvera Eloísa. Cnpcyf - Especial de Arrendamiento Oral Núm. Exp. 702/2025, Certificación de Gestiones de Localización. 3 Acdos.

Ruíz Pérez Rubisel vs. Domínguez Ruíz Edel. Cnpcyf - Especial de Arrendamiento Oral Núm. Exp. 820/2025, Certificación de la Aud. de Cump. no Publ. del Día Trece de Octubre del 2025
. 1 Acdo.

Scotiabank Inverlat S.A., Institución de Banca Múltiple, Grupo Financiero Scotiabank Inverlat vs. González Fernández Rodrigo vs. Instituto del Fondo Nacional de la Vivienda para los Trabajadores (Infonavit). Cnpcyf - Especial Hipotecario Oral Núm. Exp. 940/2025, Aud. de Cumplimiento. 1 Acdo.

Scotiabank Inverlat Sa Institución de Banca Múltiple Grupo Financiero Scotiabank Inverlat vs. Rosales Rosales José Silvano y Ruíz Juárez Alejandra vs. Instituto del Fondo Nacional de la Vivienda para los Trabajadores (Infonavit). Cnpcyf - Especial Hipotecario Oral Núm. Exp. 283/2025, Interl. Firme. 1 Acdo.

JUEZ LETICIA MEDINA TORRENTERA
ACUERDOS DEL 14 DE OCTUBRE DEL 2025

Garza Jiménez Lucía vs. Álvarez Robles Enrique Agustín. Cnpcyf - Especial de Arrendamiento Oral Núm. Exp. 817/2025, Oficio. 1 Acdo.

Instituto del Fondo Nacional de la Vivienda para los Trabajadores vs. Reyes Cervantes Judith. Cnpcyf - Especial Hipotecario Oral Núm. Exp. 1004/2025, Térm. de Etapa. 1 Acdo.

Jiménez Noria Jorge vs. Zarco Rocha Joselyn. Cnpcyf - Especial de Arrendamiento Oral Núm. Exp. 625/2025, Fecha Aud. Cumplimiento. 1 Acdo.

Jmmetepec S.A. de C.V. Sofom E. N. R vs. Escudero Alvarado Jonatan y Escudero Alvarado Itzel Alejandra y Ramírez López Karen Cecilia. Cnpcyf - Especial Hipotecario Oral Núm. Exp. 756/2025, Amparo 1232/2025- V Acdo. Busqueda de Daatos. 1 Acdo.

Mostkoff Linares Isidoro vs. López Martínez Flor de María. Cnpcyf - Especial de Arrendamiento Oral Núm. Exp. 469/2025, Certificación. 1 Acdo.

JUEZ ÉRIKA SOTO RAMÍREZ
ACUERDOS DEL 14 DE OCTUBRE DEL 2025

Banco Mercantil del Norte Sa Institución de Banca Múltiple Grupo Financiero Banorte vs. Salgado Bussey Rubén. Cnpcyf - Especial Hipotecario Oral Núm. Exp. 991/2025, Certificación de Correo Radicación Demandado. 2 Acdos.

Camarillo Cortez José Roberto vs. García González Francisco y Estévez de Jerónimo José Antonio. Cnpcyf - Solicitudes de Ejecc. de Convenios de Arrendamiento Núm. Exp. 1037/2025, Auto que Declara Firme. 1 Acdo.

Cortés Cuevas César vs. Rodríguez Muñoz Ana Paula. Cnpcyf - Especial de Arrendamiento Oral Núm. Exp. 25/2025, Certificación Correos de Aud. Cumplimiento. 1 Acdo.

García García su Sucesión Enrique vs. Ruíz Osornio Rosaura y Ruíz Osornio María Rosaura y como Causahabiente de Manuel Ruíz Rivera. Cnpcyf - Especial de Arrendamiento Oral Núm. Exp. 2795/2025, Certificación. 1 Acdo.

Hernández Abad María del Carmen vs. López Contreras Hortencia. Cnpcyf - Especial de Arrendamiento Oral Núm. Exp. 3402/2025, Radicación. 2 Acdos.

Martínez Bribiesca Alejandro vs. Pineda Castillón Karla Artemisa y Mata Vega Gustavo. Cnpcyf - Especial de Arrendamiento Oral Núm. Exp. 60/2024, Fecha de Aud. de Cump. y Cita (No Publ. del 13 de Octubre). 1 Acdo.

Quarry Construcciones e Inmuebles S.A. de C.V. vs. Lagunes López Karen del Carmen y Mojica Núñez Francisca. Cnpcyf - Especial de Arrendamiento Oral Núm. Exp. 1208/2025, Concluido por Pago. 1 Acdo.

Sánchez Patlan Edith Marisol vs. Fernández Thelma y Lara Reyes Roberto. Cnpcyf - Especial de Arrendamiento Oral Núm. Exp. 737/2025, Multa. 1 Acdo.

Solís Hernández Esperanza Reyna vs. Andraca Domínguez Marcela María de Lourdes. Cnpcyf - Especial de Arrendamiento Oral Núm. Exp. 726/2025, Certificación Copias. 1 Acdo.

Solís Hernández Esperanza Reyna vs. Mata Romero Fortino. Cnpcyf - Especial de Arrendamiento Oral Núm. Exp. 726/2025, Certificación Copias y Cd. 1 Acdo.

Torres Xahuey Angélica vs. Diez Fierro María Antonieta. Cnpcyf - Especial de Arrendamiento Oral Núm. Exp. 903/2025, Aud. de Cumplimiento. 1 Acdo.

Velázquez Delgado Irma Gloria vs. Valdovinos Aguilar Samantha Vanessa y Contreras Contreras Contreras y Contreras Méndez Leticia. Cnpcyf - Especial de Arrendamiento Oral Núm. Exp. 3725/2025, Certificación de Envío de Oficio. 1 Acdo.

JUEZ EDMUNDO VÁSQUEZ MARTÍNEZ
ACUERDOS DEL 14 DE OCTUBRE DEL 2025

BBVA México Sa Institución de Banca Múltiple Grupo Financiero BBVA México vs. Román Castañeda Christian Israel. Cnpcyf - Especial Hipotecario Oral Núm. Exp. 427/2025, Auto Fecha Aud. de Cumplimiento. 1 Acdo.

Gallegos Chavarría Rosalinda vs. Saanchez Ramírez Juan Carlos y Sánchez Galán Beatriz y Sánchez López Cristina. Cnpcyf - Especial de Arrendamiento Oral Núm. Exp. 410/2025, Aud. de Cumplimiento. 1 Acdo.

García Juan Mercedes vs. Rosas Téllez María Isabel. Cnpcyf - Especial de Arrendamiento Oral Núm. Exp. 319/2025, Certificación. 1 Acdo.

Parada Reyna Miguel vs. Parada Reyna Amelia. Cnpcyf - Especial de Arrendamiento Oral Núm. Exp. 1800/2025, Radicación. 2 Acdos.

Pérez Gama Daniel vs. Hernández Hernández Lilián Nayeli. Cnpcyf - Especial de Arrendamiento Oral Núm. Exp. 1672/2025, Respuesta Movilidad. 2 Acdos.

Tapia Lezama Giovanni vs. Amaya Ramírez Marco Antonio. Cnpcyf - Especial de Arrendamiento Oral Núm. Exp. 788/2025, Aud. de Cumplimiento. 1 Acdo.

Valencia Valdez Lluvia Crystal vs. Hernández Linares Arturo. Cnpcyf - Especial de Arrendamiento Oral Núm. Exp. 127/2024, Oficio a la Comisión Nacional Bancaria y de Valores. 1 Acdo.

JUEZ ARTURO OLVERA ÁLVAREZ
ACUERDOS DEL 14 DE OCTUBRE DEL 2025

Camacho Meneses Hugo Antonio vs. Díaz de León Arjona María de Lourdes. Cnpcyf - Especial de Arrendamiento Oral Núm. Exp. 1474/2025, Radicación. 2 Acdos.

Hernández Castañeda Rosa María vs. Herrera Davallillo Alejandro y López García Ernesto. Cnpcyf - Especial de Arrendamiento Oral Núm. Exp. 947/2025, Radicación. 2 Acdos.

Melgarejo Alfaro Sara vs. Reséndiz Calderón Damara Erendira. Cnpcyf - Especial de Arrendamiento Oral Núm. Exp. 1093/2025, Certificación. 1 Acdo.

Ortega Blancas Estela Teodora vs. Rodríguez Vigil Leonardo. Cnpcyf - Especial de Arrendamiento Oral Núm. Exp. 772/2025, Acuse de Oficio. 1 Acdo.

Picasso Arteaga Luis Antonio vs. Palacios Sibaja Víctor. Cnpcyf - Especial de Arrendamiento Oral Núm. Exp. 2154/2025, Radicación. 2 Acdos.

UNIDAD DE GESTIÓN JUDICIAL TIPO 2 MATERIA FAMILIAR ETAPA POSTULATORIA NÚMERO 1

JUEZ JOSÉ ANTONIO NAVARRETE HERNÁNDEZ
ACUERDOS DEL 14 DE OCTUBRE DEL 2025

Alberto Manuel Alma vs. Ávila Sánchez Diego. Cnpcyf - Guarda y Custodia Núm. Exp. 7859/2025, Raz Act Empla y Computo++Ber. 2 Acdos.

Barrios Silva María del Carmen vs. Moreno Arellano Federico. Cnpcyf - Alimentos Núm. Exp. 5200/2025, Informe Inbursa. 1 Acdo.

Becerril de la Rosa Juan Miguel y Becerril Adolfo vs. Becerril de la Rosa Ricardo Adolfo y Becerril de la Rosa Susana Elizabeth. Cnpcyf - Alimentos Núm. Exp. 10523/2025, C/T. 1 Acdo.

Bernal Alarcón Braulio Emir vs. Bernal Hernández Eduardo. Cnpcyf - Alimentos Núm. Exp. 7265/2025, C/T:Of. Ts. 1 Acdo.

Blanchard Ortiz José William vs. Dávila López Mariela. Cnpcyf - Guarda y Custodia Núm. Exp. 649/2025, C/T Cedula de Notificación. 1 Acdo.

Bravo Ventura Jéssica vs. Capistrano Victoriano Jorge Armando. Cnpcyf - Alimentos Núm. Exp. 8709/2025, Admisión Turno. 1 Acdo.

Carreón Corona Andrea vs. Desiderio Sabino Jorge Luis. Cnpcyf - Guarda y Custodia Núm. Exp. 5377/2025, Edm Cita Ts. 1 Acdo.

SOLO CONSULTA
SOLO CONSULTA
SOLO CONSULTA

Castañeda Hernández Victoria Verónica vs. Luna Castañeda Vania. Cnpcyf - Alimentos Núm. Exp. 2585/2025, Vista++Ber. 1 Acdo.
Chávez Zamorano Marlene vs. Selvas Ruíz Carlos Iván. Cnpcyf - Alimentos Núm. Exp. 8038/2025, Raz Act Vista++Ber. 1 Acdo.
Dimas Sánchez Ivon Guadalupe vs. López Bautista Juan Carlos. Cnpcyf - Alimentos Núm. Exp. 3184/2025, S/T. 1 Acdo.
Eduardo Gutiérrez Ingrid Alejandra vs. Ruíz Pascual Jonathan. Cnpcyf - Alimentos Núm. Exp. 5502/2025, Dada Turno++Ber. 1 Acdo.
Flores Zárate Francisco vs. Flores Bautista Jennifer. Cnpcyf - Guarda y Custodia Núm. Exp. 9449/2025, Se Turno. 1 Acdo.
Gallardo Montiel Irma vs. Morelos Valdés Mauricio. Cnpcyf - Alimentos Núm. Exp. 8762/2025, Admisión Turno Se. 1 Acdo.
Garcés Martínez Anayeli vs. Trejo Díaz María del Carmen y Martínez Trejo Ulices. Cnpcyf - Guarda y Custodia Núm. Exp. 7828/2025, Emplaz. - Computo. 3 Acdos.
García Arellano Juana vs. Funerales Gayoso. Cnpcyf - Juris. Voluntaria para Identidad de Persona Núm. Exp. 7454/2025, 1 Acdo.
García García Janette Yasmín vs. Varela Cárdenas Abraham Marcial. Cnpcyf - Juris. Voluntaria para Aprobación de Convn. Núm. Exp. 9455/2025, S/T. 1 Acdo.
González Gracida Gabriela vs. González Iglesias José Francisco. Cnpcyf - Alimentos Núm. Exp. 6650/2025, C/T:Of. 1 Acdo.
González Matamoros Hugo Rubén vs. González Pinedo Marlene. Cnpcyf - Violencia Familiar Núm. Exp. 4152/2025, +Primera+ Apelación+B. 1 Acdo.
Granados Camacho Cristian vs. González Quintino Alicia. Cnpcyf - Alimentos Núm. Exp. 4397/2025, ++++Acuerdo++++Turno++++++B++++++. 4 Acdos.
Hernández Franco Paloma vs. María Guadalupe Franco Alarcón. Cnpcyf - Juris. Voluntaria para Identidad de Persona Núm. Exp. 9391/2025, Admisión Juris. Vol. 1 Acdo.
Hernández Hernández Kristell Esperanza vs. Cabrera Esteban Zuriel. Cnpcyf - Alimentos Núm. Exp. 9039/2025, Raz Act Vista++Ber. 1 Acdo.
Ibarra Andrade Kenia vs. Martínez Cruz José Jorge. Cnpcyf - Alimentos Núm. Exp. 9368/2025, T/e Auto de Admisión. 1 Acdo.
López Janet Cristina vs. Ramírez Aguayo Víctor Iván. Cnpcyf - Guarda y Custodia Núm. Exp. 8737/2025, Admisión. 1 Acdo.
López Rojas Myruam Janett vs. Arciniega Hernadez Víctor. Cnpcyf - Guarda y Custodia Núm. Exp. 8770/2025, Admisión+++Turno++++B. 1 Acdo.
Marín Ávila Ángela vs. Marín Ávila Ángela. Cnpcyf - Juris. Voluntaria para Identidad de Persona Núm. Exp. 9970/2025, Desecha. 1 Acdo.
Medellín Reyes Retana Alfredo vs. Mendoza Arriaga María Mercedes. Cnpcyf - Guarda y Custodia Núm. Exp. 4971/2025, +Informe+B. 1 Acdo. 1 Acdo.
Mendoza Rodríguez Marco Antoio vs. Sánchez Lugo Rocío Belem. Cnpcyf - Régimen de Convivencias Núm. Exp. 9106/2025, Desechamiento++++B. 1 Acdo.
Miguel Aldana Santiago vs. Miguel Rosas Jesús Antonio. Cnpcyf - Alimentos Núm. Exp. 7639/2025, 2 Acdos.
Olivares Sánchez Ana Laura y Olivares Sánchez Nora Iliana vs. Olivares Cortés Jaime. Cnpcyf - Alimentos Núm. Exp. 6312/2025, S/T. 1 Acdo.
Parra Ramírez Elvira vs. Roldán Parra Angélica Elvira. Cnpcyf - Violencia Familiar Núm. Exp. 9044/2025, Admisión. 1 Acdo.
Pérez Arreola Ana Karen vs. Guzmán Pérez Rodolfo. Cnpcyf - Alimentos Núm. Exp. 1565/2025, Oficio Turno++Ber. 2 Acdos.
Ramírez Martínez Hilario vs. Luna Reyes Amada y Ramírez Luna Cristal. Cnpcyf - Guarda y Custodia Núm. Exp. 6779/2025, S/T. 2 Acdos.
Ramírez Reyes Marco Antonio vs. Martínez López Elizabeth Josefina. Cnpcyf - Guarda y Custodia Núm. Exp. 3858/2025, C/T. 1 Acdo.
Sánchez Arguello Joana Jacqueline vs. Soria Gutiérrez Adrián. Cnpcyf - Guarda y Custodia Núm. Exp. 8679/2025, C/T. 1 Acdo.
Sánchez Díaz Noemí Olivia vs. Arteaga Chávez Dalía Soledad. Cnpcyf - Guarda y Custodia Núm. Exp. 1640/2025, 2 Acdos.
Sánchez Rodríguez Jazmín vs. Venta Loyola Alan. Cnpcyf - Alimentos Núm. Exp. 8704/2025, Se Turno. 1 Acdo.
Silva Olivares Lizbeth Mónica vs. Gabino Flores Cristian Iván. Cnpcyf - Alimentos Núm. Exp. 9054/2025, Se Turno. 1 Acdo.
Solís Villanueva Mayra Tonatzi vs. Castillo Ortiz Miguel Alejandro. Cnpcyf - Guarda y Custodia Núm. Exp. 8758/2025, C/T. 1 Acdo.
Valdivia Alvizo Diana Elizabeth vs. Jiménez Galván Jovany Ignacio. Cnpcyf - Guarda y Custodia Núm. Exp. 985/2025, Vista++Ber. 1 Acdo.
Vázquez Cruz Andrea vs. Mendoza Ballesteros Alfonso. Cnpcyf - Guarda y Custodia Núm. Exp. 9399/2025, Nueva Ced Turno++Ber. 1 Acdo.

NO PUBLICADOS

Barrios Silva María del Carmen vs. Moreno Arellano Federico. Cnpcyf - Alimentos Núm. Exp. 5200/2025, 1 Acdo.
Miguel Aldana Santiago vs. Miguel Rosas Jesús Antonio. Cnpcyf - Alimentos Núm. Exp. 7639/2025, C/T. 1 Acdo.
Prieto Ortega Cecilia vs. Romero Mireles Héctor. Cnpcyf - Guarda y Custodia Núm. Exp. 8383/2025, Turno Se. 1 Acdo.

JUEZ ONÉSIMO LUGO GODÍNEZ

ACUERDOS DEL 14 DE OCTUBRE DEL 2025

Aguilar Paredes Diana vs. Jiménez Pineda Raúl. Cnpcyf - Guarda y Custodia Núm. Exp. 4901/2025, Oficio. 1 Acdo.
Alcántara Mendoza Luis Santiago vs. Salgado Trujillo Melanie Patricia. Cnpcyf - Alimentos Núm. Exp. 223/2025, Edm Con Turno Oficio Central. 1 Acdo.
Aldana Flores Andrea vs. Huerta Acosta Saúl. Cnpcyf - Alimentos Núm. Exp. 1268/2025, S/T. 2 Acdos.
Álvarez Castellanos Blanca Estela vs. Leal Torres Abdiel. Cnpcyf - Alimentos Núm. Exp. 7435/2025, +Elab Céd+B. 3 Acdos.
Carrillo González Valeria Giovanna vs. Fuentes Méndez Martín Rafael. Cnpcyf - Alimentos Núm. Exp. 6254/2025, S/T. 1 Acdo.
Ceballos Yáñez Rocío vs. Hernández Sosa Orlando Iván. Cnpcyf - Alimentos Núm. Exp. 6968/2025, S/T. 1 Acdo.
Coello Rodríguez Christian Orlando vs. Gómez Lara Mayra Lizette. Cnpcyf - Guarda y Custodia Núm. Exp. 7473/2025, Cuidados y Atenciones Turno Se. 3 Acdos.
Contreras Ruíz Luis Enrique vs. Contreras Suárez Enrique. Cnpcyf - Alimentos Núm. Exp. 4697/2025, Informe de la Susp. Definitiva. 1 Acdo.
Domínguez Roldán Jéssica vs. Ireta Chaparro Fabián Isaac. Cnpcyf - Alimentos Núm. Exp. 4925/2025, Turno / Se. 1 Acdo.
Flores Medina Josué Francisco vs. Millán Martínez Daniela. Cnpcyf - Guarda y Custodia Núm. Exp. 5303/2025, Nueva Ced Turno++Ber. 1 Acdo.
Garibay Martínez Roberto vs. Maza Moreno Yareny Miroslava. Cnpcyf - Guarda y Custodia Núm. Exp. 7327/2025, C/T:Exh. 1 Acdo.
Godínez Benítez Verónica vs. Salas Hernández César Alexis. Cnpcyf - Alimentos Núm. Exp. 7612/2025, +Elab Céd+B. 2 Acdos.
Gómez Sujo Meily vs. Garcia López Orlando. Cnpcyf - Alimentos Núm. Exp. 7395/2025, Edm Turno Oficio. 3 Acdos.
González Díaz Viviana vs. Olvera Valenzuela Raymundo. Cnpcyf - Guarda y Custodia Núm. Exp. 2431/2025, +Elab Céd+B. 1 Acdo.
González Flores Hugo vs. Chávez Corral Danaejocelyn. Cnpcyf - Régimen de Convivencias Núm. Exp. 2998/2025, Contestación Fija Pensión. 1 Acdo.
Gutiérrez Hernández Érika vs. Gutiérrez Estrada David. Cnpcyf - Alimentos Núm. Exp. 6425/2025, S/T. 1 Acdo.
Hernández Rosas Karina Lizeth vs. Mendoza Hernández David. Cnpcyf - Alimentos Núm. Exp. 1608/2025, 2 Acdos.
Hernández Valerio Brandon vs. Hernández Sánchez Marilyn Vanessa. Cnpcyf - Guarda y Custodia Núm. Exp. 3720/2025, Dada Turno++Ber. 1 Acdo.
Hernández Vázquez César vs. González Amaro Natalia Isabel. Cnpcyf - Guarda y Custodia Núm. Exp. 9271/2025, C/T. 1 Acdo.
Hernández Velázquez Tania Itssel vs. Estrada Hernández Bryan. Cnpcyf - Alimentos Núm. Exp. 4339/2025, S/T. 1 Acdo.
López Mendoza José Ángel vs. Escobedo Galindo Brenda Lucía. Cnpcyf - Modificación de Convenios Celebrados Ante el Cja Núm. Exp. 4157/2025, Desahogo / Turno Se. 1 Acdo.
López Ortega Elizabeth vs. Hernández Herrera José Raúl. Cnpcyf - Alimentos Núm. Exp. 469/2025, Oficio. 2 Acdos.
Martínez Santibañez Andrea Areli vs. González Ramires Ernesto. Cnpcyf - Alimentos Núm. Exp. 7420/2025, Admisión Queja. 1 Acdo.
Nava Flores Janet vs. De la Rosa Aquino Juan Carlos. Cnpcyf - Alimentos Núm. Exp. 5108/2025, 1 Acdo.
Nez Manzano Maribel vs. Nez Wiedemann Fernando. Cnpcyf - Violencia Familiar Núm. Exp. 6503/2025, Cómputo. 1 Acdo.
Obregón Morales Cirani Yanelly vs. Arriaga Juárez Christopher. Cnpcyf - Guarda y Custodia Núm. Exp. 399/2025, Cita Ts. 1 Acdo.
Pacheco Navarrete Félix vs. Identidad de Persona. Cnpcyf - Juris. Voluntaria para Identidad de Persona Núm. Exp. 6153/2025, +Vista Mp+B. 1 Acdo.
Reyes Matías Javier vs. Coronel Gómez Dulce Elena. Cnpcyf - Guarda y Custodia Núm. Exp. 5147/2025, Nueva Ced Turno++Ber. 2 Acdos.
San Nicolás González Miguel Ángel vs. Aparicio Aragón Diana Laura. Cnpcyf - Régimen de Convivencias Núm. Exp. 2034/2025, Vista Ced++Ber. 1 Acdo.

SOLO CONSULTA
SOLO CONSULTA
SOLO CONSULTA

Sánchez Durán Susmel Betzabeth vs. Sosa Huitrón Carlos Iovanni. Cnpcyf - Guarda y Custodia Núm. Exp. 131/2025, 1 Acdo.
Sánchez Solís Fátima vs. Ramírez Barrera José Manuel. Cnpcyf - Alimentos Núm. Exp. 664/2025, C/T Exh. 1 Acdo.
Valerio del Ángel Virginia vs. Pérez Martínez Feliciano Antonio. Cnpcyf - Alimentos Núm. Exp. 6454/2025, Edm Cita Ts. 1 Acdo.
Vázquez Téllez Leslye vs. Ocampo Castellanos Leonardo Mitchell. Cnpcyf - Guarda y Custodia Núm. Exp. 6533/2025, 2 Acdos.
NO PUBLICADOS
Bucio González Bianca Meliza vs. Cerecero Reséndiz Manuel Alejandro. Cnpcyf - Alimentos Núm. Exp. 2047/2025, Precluye Uts. 1 Acdo.
Reyes Castillo Ofelia vs. Nurillo Collazo Jesús Isaac. Cnpcyf - Guarda y Custodia Núm. Exp. 7279/2025, Sin Diligenciar. 1 Acdo.

JUEZ TANIA CABEZAS SAN ROMÁN
ACUERDOS DEL 14 DE OCTUBRE DEL 2025

Aguirre Ávila Germán vs. Mondragón Francisco Yasmín. Cnpcyf - Guarda y Custodia Núm. Exp. 7704/2025, ++++Auto Admisorio++++Turno++++B. 1 Acdo.
Alvarado Rendón Elena vs. Antonio Jiménez Roberto. Cnpcyf - Guarda y Custodia Núm. Exp. 7765/2025, Desechamiento Se. 1 Acdo.
Ángeles Cerqueda Leticia vs. Sánchez Nardo Jorge Armando. Cnpcyf - Alimentos Núm. Exp. 3757/2025, Fija Pensión Emplazar y Turno Se. 1 Acdo.
Aquino Rosas Rocío vs. Rosas Juárez Isidro. Cnpcyf - Guarda y Custodia Núm. Exp. 7821/2025, Prevención. 1 Acdo.
Barenas Suárez Karen Estefania vs. Flores González Alan. Cnpcyf - Alimentos Núm. Exp. 4856/2025, Raz Act Empla y Computo++Ber. 1 Acdo.
Benítez Castro Yadira Itzel vs. Hernández García Rodrigo Fabián. Cnpcyf - Guarda y Custodia Núm. Exp. 7774/2025, C/T. 1 Acdo.
Benítez García Elizabeth vs. Arendt Fabio Frank. Cnpcyf - Guarda y Custodia Núm. Exp. 2779/2025, Edm Requerimiento. 1 Acdo.
Borja Ulloa María de Los Ángeles vs. Castillo García Alejando. Cnpcyf - Alimentos Núm. Exp. 7982/2025, Admisión. 1 Acdo.
Buendía Arrieta Omar Jair vs. Marín Ruíz Paulina Alejandra. Cnpcyf - Régimen de Convivencias Núm. Exp. 4148/2025, Mi Tribunal. 1 Acdo.
Chávez Aguilera Francisco Javier vs. Pérez Castro Zaira Arely. Cnpcyf - Guarda y Custodia Núm. Exp. 6635/2025, Se Turno. 1 Acdo.
Correa Severiano Natalia vs. García Martínez Alfredo Emilio. Cnpcyf - Guarda y Custodia Núm. Exp. 6572/2025, Informe++Ber. 3 Acdos.
Fernández Chacha Edith vs. Salgado Reyes Iván Daniel. Cnpcyf - Alimentos Núm. Exp. 5738/2025, S/T. 2 Acdos.
Flores Ibarra Raúl vs. Director del Registro Civil de la Ciudad de México. Cnpcyf - Juris. Voluntaria para Identidad de Persona Núm. Exp. 10832/2025, Desecha Es Administrativo Ante Rc. 1 Acdo.
García Becerra Sisiki Marina vs. Villareal Sosa Carlos. Cnpcyf - Alimentos Núm. Exp. 3422/2025, Edm S/T. 1 Acdo.
González Canseco Nadia Fernanda vs. Vázquez Villegas Giovany Alejandro. Cnpcyf - Guarda y Custodia Núm. Exp. 888/2025, C/T:Ced. 3 Acdos.
Hernández Barboza María Guadalupe vs. Pastrana Hernández Ángel Tonatihu y Jardón Romero Cerena del Sol. Cnpcyf - Guarda y Custodia Núm. Exp. 494/2025, Nueva Ced Turno++Ber. 1 Acdo.
Juárez Navidad Mayra Michel vs. Martínez Pérez Manuel. Cnpcyf - Alimentos Núm. Exp. 7302/2025, Raz Act Vista++Ber. 1 Acdo.
Martínez Alcázar Mariel vs. Bolaños Barrera Luis Mario. Cnpcyf - Alimentos Núm. Exp. 7814/2025, Admisión+++Turno++++B. 1 Acdo.
Martínez Anaya Reyna Natividad vs. Ceballos Rodríguez Aldo. Cnpcyf - Alimentos Núm. Exp. 706/2025, S/T. 2 Acdos.
Martínez Rojas Carlos Xchel vs. Mejía Castilla Valeria Argentina. Cnpcyf - Régimen de Convivencias Núm. Exp. 10949/2025, Desechamiento++++B. 1 Acdo.
Mayen Sánchez Karen Xiomara y Valdez Aguilera Christopher David vs. Sánchez Valladolid Juana Brasilia. Cnpcyf - Guarda y Custodia Núm. Exp. 6773/2025, +Emplazamiento y Cómputo+B. 2 Acdos.
Medina Gutiérrez Mónica Alejandra vs. Martínez Cervantes Mauricio Javier. Cnpcyf - Alimentos Núm. Exp. 7419/2025, S/T. 1 Acdo.
Méndez Coronado Laura vs. Cárdenas Cortés Eduardo. Cnpcyf - Alimentos Núm. Exp. 7727/2025, S/T. 1 Acdo.
Morales Ruíz Jéssica Penelope vs. Galindo Sandoval Octavio. Cnpcyf - Alimentos Núm. Exp. 7758/2025, C/T. 1 Acdo.
Nájera Rocha Alfonso Rubén vs. López Cruz Martha Stephany. Cnpcyf - Guarda y Custodia Núm. Exp. 7845/2025, C/T. 1 Acdo.
Ornelas Linares Patricia Adriana vs. Pliego Jiménez Gabriel. Cnpcyf - Alimentos Núm. Exp. 7218/2025, ++++Acuertdo+++++B+++. 2 Acdos.
Ortiz Mancilla Xóchitl vs. García Robles Miguel Ángel Abdiel. Cnpcyf - Guarda y Custodia Núm. Exp. 4452/2025, Nueva Ced Turno++Ber. 1 Acdo.
Peralta Almanza Brenda Thalia vs. Meave Pérez Luis Fernando. Cnpcyf - Guarda y Custodia Núm. Exp. 4522/2025, Apelación. 1 Acdo.
Pérez Alberto María vs. Hernadez Flores Ángel. Cnpcyf - Alimentos Núm. Exp. 10871/2025, Desechamiento. 1 Acdo.
Pérez Hernández Víctor Manuel vs. Santiago González Edith. Cnpcyf - Régimen de Convivencias Núm. Exp. 4789/2025, Ced. y Oficio Pendiente. 1 Acdo.
Pérez Ordaz Norma Leticia vs. Maya Martínez José Alejandro. Cnpcyf - Alimentos Núm. Exp. 7801/2025, C/T. 1 Acdo.
Pérez Santiago Lizetth Guadalupe vs. De la O. Gutiérrez Edmundo Esteban. Cnpcyf - Guarda y Custodia Núm. Exp. 4090/2025, Estarse. 3 Acdos.
Quintana Guillermo Antonio vs. Roque Jonathan. Cnpcyf - Guarda y Custodia Núm. Exp. 5937/2025, +Elab Cédulas+B. 1 Acdo.
Ramírez Rocha Samantha Polet vs. Ruelas Rodríguez Roberto Javier. Cnpcyf - Alimentos Núm. Exp. 7496/2025, Medios Electr, Datos Ts, Fuente y Monto, Oficio Turno++Ber. 1 Acdo.
Rico Narváez Patricia vs. Molina Sosa Rosalino. Cnpcyf - Alimentos Núm. Exp. 5230/2025, Cédula. 1 Acdo.
Romero Olvera Elisa vs. Suárez Valenzuela Carlos Ernesto. Cnpcyf - Alimentos Núm. Exp. 10900/2025, 1 Acdo.
Salinas Salas Graciela vs. Castrillo Rosales Rafael. Cnpcyf - Guarda y Custodia Núm. Exp. 7778/2025, Admisión / Turno Se. 1 Acdo.
Sandoval González Adriana vs. Cámara Thiam Khery. Cnpcyf - Alimentos Núm. Exp. 7753/2025, Admisión / Turno Se. 1 Acdo.
Serrano Gasca Rosalía vs. Garduño López Fernando. Cnpcyf - Alimentos Núm. Exp. 7157/2025, Nueva Ced Turno++Ber. 2 Acdos.
Soto Gayosso Jaqueloine vs. Guzmán López Miguel. Cnpcyf - Alimentos Núm. Exp. 7697/2025, T/e Auto de Admisión. 1 Acdo.
Torres Montes de Oca Dalía vs. Quintero Olguín Daniel Alberto. Cnpcyf - Alimentos Núm. Exp. 7691/2025, C/T. 1 Acdo.
Valle Guzmán Irma Patricia vs. Alcántara Meixueiro Enrique Sabel. Cnpcyf - Alimentos Núm. Exp. 10795/2025, ++++Desechamiento+++++B++++++. 1 Acdo.
Vázquez Cruz Jacqueline vs. Caballero Barrea Sergio. Cnpcyf - Guarda y Custodia Núm. Exp. 10968/2025, Desechamiento. 1 Acdo.
Velázquez Garduño José Luis vs. Castañeda Vega Rocío. Cnpcyf - Alimentos Núm. Exp. 1532/2025, C/T:Of. Ced. 1 Acdo.
Zaldívar Andrade Rosa Elena vs. Espinoza Martínez Edgar Logan. Cnpcyf - Alimentos Núm. Exp. 7972/2025, Admisión. 1 Acdo.
NO PUBLICADOS
Loeza Cortés Silvia Antonia vs. De Jesús Domínguez Constantino. Cnpcyf - Alimentos Núm. Exp. 2685/2025, Precluye Uts. 1 Acdo.
Peregrina Álvarez Daniela vs. Hernández Moctezuma Joaquín Ismael. Cnpcyf - Alimentos Núm. Exp. 3604/2025, Turno Se. 1 Acdo.
Pérez Rodríguez Leticia vs. Santiago Lugo Daniel Santos. Cnpcyf - Alimentos Núm. Exp. 1967/2025, 1 Acdo.
Sánchez Sáenz Brian Emir vs. Zavala Grajeda Edith Valeria. Cnpcyf - Guarda y Custodia Núm. Exp. 9212/2025, Turno Se. 1 Acdo.
Velasco Guerrero Diana Michell vs. Villegas Andrade Geovany. Cnpcyf - Alimentos Núm. Exp. 1767/2025, 1 Acdo.

JUEZ CARLOS RAFAEL RUÍZ OLIVA
ACUERDOS DEL 14 DE OCTUBRE DEL 2025

Alvarado Yáñez Roberto Armando vs. Martínez Guerrero Verónica. Cnpcyf - Régimen de Convivencias Núm. Exp. 3015/2025, +Elab Exh+B. 1 Acdo.
Calderón Sánchez Carolina vs. Méndez Solís Rolando. Cnpcyf - Alimentos Núm. Exp. 2278/2025, S/T. 1 Acdo.
Contreras Gómez Naomi vs. Contreras Julio. Cnpcyf - Alimentos Núm. Exp. 6547/2025, Computo ++Ber. 2 Acdos.
García García Abigail vs. Ortiz Antonio Fabián Saturnino. Cnpcyf - Guarda y Custodia Núm. Exp. 468/2025, S/T. 3 Acdos.
García Ramírez Ilse Fabiola vs. Martínez González Ángel Eduardo. Cnpcyf - Alimentos Núm. Exp. 9585/2025, Nueva Ced Turno++Ber. 1 Acdo.
Hernández Pérez Anamileth vs. Camacho Romero Edgar. Cnpcyf - Guarda y Custodia Núm. Exp. 1278/2025, Of. Coop. Pascual. 1 Acdo.
Jiménez Arroyo Nancy vs. Morales Candia Juan Carlos. Cnpcyf - Alimentos Núm. Exp. 1760/2025, Edm Cita Ts. 1 Acdo.
López Jiménez Clara Alicia vs. López Jiménez Ma. de Los Ángeles. Cnpcyf - Guarda y Custodia Núm. Exp. 3359/2025, Oficio. 1 Acdo.

SOLO CONSULTA
SOLO CONSULTA
SOLO CONSULTA

Medina Velázquez Reyna María y Coheto Medina Santiago vs. Coheto Guzmán Benjamín. Cnpcyf - Alimentos Núm. Exp. 6008/2025, 5 Acdos.
Montoya Cruz Guadalupe vs. Hidalgo Molina Brian Daniel. Cnpcyf - Alimentos Núm. Exp. 1518/2025, C/T:Of. 1 Acdo.
Morales Jiménez Carlos Omar vs. De la Rosa Medina Jéssica Luz. Cnpcyf - Guarda y Custodia Núm. Exp. 3872/2025, Régimen Convivencias. 4 Acdos.
Serrano Balderas Irene Alejandra vs. Tovar Rodríguez Ángel David. Cnpcyf - Alimentos Núm. Exp. 4124/2025, S/T. 1 Acdo.
Tenorio Becerril Ma del Consuelo vs. Instituto de Seguridad y Servicios Sociales de Los Trabajadores del Estado. Cnpcyf - Juris. Voluntaria para Identidad de Persona Núm. Exp. 10969/2025, Desecha. 1 Acdo.
Uribe Mejía Pamela Joselyn vs. Díaz Alejo Ángel Isaac. Cnpcyf - Alimentos Núm. Exp. 407/2025, Exh. Turno++Ber. 1 Acdo.
NO PUBLICADOS
López Pérez Itzel Anahi vs. Lara Maqueda Brandon. Cnpcyf - Alimentos Núm. Exp. 9547/2025, Desechamiento. 1 Acdo.

JUEZ JOSÉ LUIS ESQUIVEL ROMAN
ACUERDOS DEL 14 DE OCTUBRE DEL 2025

Alcaraz Moreno Jennifer Steffy vs. Sotelo Zúñiga Alan Raúl. Cnpcyf - Alimentos Núm. Exp. 7918/2025, C/T:Of. 2 Acdos.
Arenas Madrtigal Tania vs. Peregrino Vázquez Jorge Luis. Cnpcyf - Guarda y Custodia Núm. Exp. 4738/2025, Justificado. 3 Acdos.
Arrieta Sarabia Brenda Daniela vs. Perdomo Enríquez Omar. Cnpcyf - Alimentos Núm. Exp. 7572/2025, Cedula/ Se. 1 Acdo.
Banda Solano Marcelo vs. Banda Fuentes Marcela y Banda Fuentes Martha Lilia. Cnpcyf - Alimentos Núm. Exp. 3909/2025, Computo. 1 Acdo.
Castillo María Félix vs. Chicalote Castillo Carlos. Cnpcyf - Alimentos Núm. Exp. 6301/2025, S/T. 1 Acdo.
Gallardo Cruz Leslie Luisa vs. Limón Montoya Fernando. Cnpcyf - Guarda y Custodia Núm. Exp. 8026/2025, C/T:Of. 1 Acdo.
García Martínez María Romina vs. García Castillo Edwing. Cnpcyf - Juris. Voluntaria para Nombramiento de Personas Tutoras y Curadoras Núm. Exp. 5235/2025, Sala Resolución Prevención. 1 Acdo.
Guzmán García Leticia Ángeles vs. Díaz Ramírez Alfonso. Cnpcyf - Alimentos Núm. Exp. 4173/2025, Raz Act Vista++Ber. 1 Acdo.
Hernández Rodríguez Elizabeth vs. Morales Montiel Héctor Miguel. Cnpcyf - Alimentos Núm. Exp. 434/2025, Computo Requerimiento++Ber. 3 Acdos.
Luna López Iván Alejandro vs. González Ordóñez Jacqueline. Cnpcyf - Guarda y Custodia Núm. Exp. 9213/2025, +++++ Prevención++++B+++++++. 1 Acdo.
Luna Pérez Ana María vs. Villa Luna Emireth Yahaira. Cnpcyf - Alimentos Núm. Exp. 8728/2025, Computo++Ber. 2 Acdos.
Mendoza Jaramillo Silvia vs. Espino Quiroz David. Cnpcyf - Alimentos Núm. Exp. 8834/2025, Oficios Turno++Ber. 1 Acdo.
Mier Piceno Renata y Piceno de la Rosa Norma Alicia y Mier Piceno Emilio vs. Mier Alfaro Armando. Cnpcyf - Alimentos Núm. Exp. 4471/2025, Agregar. 1 Acdo.
Moreno Solís Amy Anel vs. Moreno Ávila Miguel Ángel. Cnpcyf - Alimentos Núm. Exp. 7459/2025, +Emplazamiento+B. 1 Acdo.
Nápoles García Norma vs. Aguirre Nápoles José Alexander y Moreno Labastida Skarlet Yanid. Cnpcyf - Guarda y Custodia Núm. Exp. 6038/2025, Vista++Ber. 1 Acdo.
Ortiz Briseño Alejandra vs. Bolaños Contreras Carlos. Cnpcyf - Alimentos Núm. Exp. 4560/2025, Computo. 1 Acdo.
Pineda Flores Megan Sofía vs. Pineda Montes de Oca Efraín. Cnpcyf - Alimentos Núm. Exp. 8157/2025, Exhorto. 1 Acdo.
Rangel León Fabiola vs. González Martínez Fernando. Cnpcyf - Alimentos Núm. Exp. 3165/2025, S/T. 1 Acdo.
Rodríguez Rodríguez Claudio César y Trujillo Andrade Reyna Yanira vs. Rodríguez Trujillo Ana Yazmín y Luna Rodríguez Sergio de Jesús. Cnpcyf - Guarda y Custodia Núm. Exp. 6852/2025, C/T Emplazamiento. 1 Acdo.
Rosas Milian Misael vs. Rosas Martínez Yeris Magdiel. Cnpcyf - Alimentos Núm. Exp. 7478/2025, Nueva Cedula / Se. 1 Acdo.
Saldaña Alcalá Fernando vs. López Martínez Melysa del Carmen. Cnpcyf - Guarda y Custodia Núm. Exp. 8428/2025, +Emplaz+B. 1 Acdo.
Sánchez Álvarez Roberto Isaac vs. Agustín Hernández María Fernanda. Cnpcyf - Régimen de Convivencias Núm. Exp. 8842/2025, Computo++Ber. 2 Acdos.
Sánchez Ramos Ana Karen vs. Navor Hernández Fidel David. Cnpcyf - Alimentos Núm. Exp. 1264/2025, 1 Acdo.
Schmeigel María de Las Nieves vs. Pedroza Godoy Daniel. Cnpcyf - Alimentos Núm. Exp. 10280/2025, 1 Acdo.
Siller García Ana Paula vs. No Aplica No Aplica No Aplica. Cnpcyf - Juris. Voluntaria para Nombramiento de Personas Tutoras y Curadoras Núm. Exp. 5515/2025, ++++Auto Admsiorio+++B+++++++. 1 Acdo.
Tapia Zacarías Estefania vs. Ordóñez Pérez José Guadalupe. Cnpcyf - Guarda y Custodia Núm. Exp. 6171/2025, +Elab Céd+B. 1 Acdo.
Viloria Hidalgo Paulina vs. Corral Riva Rodrigo. Cnpcyf - Alimentos Núm. Exp. 7738/2025, Se Turno. 1 Acdo.
NO PUBLICADOS
Hernández Sánchez Esteban Eleazar vs. Armendáriz Martínez Jazmín Ivonne. Cnpcyf - Guarda y Custodia Núm. Exp. 5715/2025, Requerimiento de Sala+++Turno+++B. 1 Acdo.
Herrera Rodríguez Erendira Catalina vs. Silva Gutiérrez Antonio. Cnpcyf - Alimentos Núm. Exp. 6831/2025, 1 Acdo.

JUEZ LOURDES ESPARZA CASTILLO
ACUERDOS DEL 14 DE OCTUBRE DEL 2025

Díaz Espinosa Paola vs. Cabrera Miranda Azahel Eliseo. Cnpcyf - Alimentos Núm. Exp. 11714/2025, Admisión. 1 Acdo.
Elizarraraz Jiménez Celia Yazmín vs. Vázquez Pescador Armando. Cnpcyf - Alimentos Núm. Exp. 11727/2025, T/e Auto de Admisión. 1 Acdo.
Feria Picaz Irma Edith vs. Sala Santana José Guadalupe. Cnpcyf - Alimentos Núm. Exp. 11776/2025, ++++Auto Admisorio+++Turno++++B++++. 1 Acdo.
García Vázquez Diana Cecilia vs. Ramírez Sánchez Antonio. Cnpcyf - Alimentos Núm. Exp. 11285/2025, Nueva Ced Turno++Ber. 1 Acdo.
Garduño Estrada Stephanie Polet vs. Garduño Estrada Ximena Michelle. Cnpcyf - Juris. Voluntaria para Identidad de Persona Núm. Exp. 11755/2025, Desechamiento Se. 1 Acdo.
Gayosso Ríos Nayla Obdulia vs. Soria González Leonardo Daniel. Cnpcyf - Guarda y Custodia Núm. Exp. 10400/2025, 1 Acdo.
Gracia Medina Armando vs. García Gómez C. Patricia Jassybeth. Cnpcyf - Guarda y Custodia Núm. Exp. 11731/2025, Prevención. 1 Acdo.
Guillén Rosado Lizeth vs. Simancas Gatica Rubén. Cnpcyf - Alimentos Núm. Exp. 11119/2025, C/T. 1 Acdo.
Juárez Jaramillo Laura vs. Mendoza Jasso Francisco. Cnpcyf - Alimentos Núm. Exp. 11764/2025, Desechamiento. 1 Acdo.
Larios Sánchez María Fernanda vs. Sánchez Espinosa María Guadalupe. Cnpcyf - Juris. Voluntaria para Aprobación de Convn. Núm. Exp. 11744/2025, Desechamiento. 1 Acdo.
López Juárez Richard vs. González Olivares Alma Ibeth. Cnpcyf - Guarda y Custodia Núm. Exp. 11737/2025, ++++Desechamiento++++B+++++++. 1 Acdo.
Morales de la Cruz Reyna Candelaria vs. González Hernández Eleazar. Cnpcyf - Alimentos Núm. Exp. 11718/2025, Admisión++++Turno++++B. 1 Acdo.
Núñez Morales Alondra Evelyn vs. Mei Lii. Cnpcyf - Alimentos Núm. Exp. 11682/2025, Desecha. 1 Acdo.
Vergara Aguilar María Fernanda vs. Paul Pacheco Brandon. Cnpcyf - Alimentos Núm. Exp. 11054/2025, 1 Acdo.

UNIDAD DE GESTIÓN JUDICIAL TIPO 2 MATERIA FAMILIAR ETAPA PRELIMINAR, JUICIO Y EJECUCIÓN NÚMERO 1

JUEZ MARTÍN RICARDO TORRES ÁLVAREZ
ACUERDOS DEL 14 DE OCTUBRE DEL 2025

Betancourt López Araceli vs. Betanzo López Enrique Cuauhtémoc. Cnpcyf - Alimentos Núm. Exp. 3785/2025, Autr. Abogados. 1 Acdo.
Granados Peña Alejandra vs. Pérez Alvarado Pedro Ulises. Cnpcyf - Alimentos Núm. Exp. 19/2025, Fecha de Trabajo Social. 1 Acdo.
Hernández Rodríguez Nadia Carina vs. Hernández Silva Raúl Eduardo. Cnpcyf - Alimentos Núm. Exp. 1545/2025, Revoca y Defensor de Oficio. 1 Acdo.
Hernández Teresa María Magdalena vs. Juárez Aparicio Erick Jonathan. Cnpcyf - Violencia Familiar Núm. Exp. 2462/2025, Girese Oficio Con Cambio Nombre Empresa. 1 Acdo.
Jiménez Morales David vs. Pérez Sánchez Ximena Abigail. Cnpcyf - Régimen de Convivencias Núm. Exp. 1262/2025, 2 Acdos.

SOLO CONSULTA
SOLO CONSULTA
SOLO CONSULTA

Maya Romualdo Edgar vs. González Ayala Edith Paulina. Cnpcyf - Régimen de Convivencias Núm. Exp. 1486/2025, Turno Oficio Defensoria. 1 Acdo.
Ramos Lorenzo Joselyn vs. Hernández García Héctor. Cnpcyf - Alimentos Núm. Exp. 4455/2025, Acdo. Razón Actuarial, Diligenciada Al Demandado. 1 Acdo.

JUEZ JOSÉ JORGE CAZARES VIEYRA
ACUERDOS DEL 14 DE OCTUBRE DEL 2025

Díaz de León Calderón Benjamín de Jesús vs. Hernández Oceguera Reyna Elizabeth. Cnpcyf - Alimentos Núm. Exp. 2455/2025, 1 Acdo.
García Pérez Soledad Nayely vs. Feria Santiago Marcos. Cnpcyf - Alimentos Núm. Exp. 2763/2025, 1 Acdo.
Santamaría Cajiga Sandra vs. Arce Osorio Edgar Alberto. Cnpcyf - Guarda y Custodia Núm. Exp. 312/2025, 1 Acdo.

JUEZ OLIMPIA BECERRA CARRILLO
ACUERDOS DEL 14 DE OCTUBRE DEL 2025

Alvarado Camaño Norma Karina vs. Medina Torres Alejandro. Cnpcyf - Alimentos Núm. Exp. 2727/2025, Se Proporcionan Datos en Desahogo a un Requerimiento a la Actora. 1 Acdo.

JUEZ MARÍA LUISA VÁZQUEZ CERÓN
ACUERDOS DEL 14 DE OCTUBRE DEL 2025

Alonso Zúñiga Edith vs. Arellano González Israel. Cnpcyf - Alimentos Núm. Exp. 68/2025, 2 Acdos.
Avendaño Arellano Ariadna vs. Aguilar Solís Adrián. Cnpcyf - Alimentos Núm. Exp. 265/2025, Auto Actual. Est. Socioec. 1 Acdo.
Cedillo Losanova Carmen Tanka vs. Lozanova Elena Bogomilova. Cnpcyf - Alimentos Núm. Exp. 2773/2025, Fecha Trabajo Social. 1 Acdo.
López Mendoza Gustavo vs. Rojas Ramírez Vania. Cnpcyf - Régimen de Convivencias Núm. Exp. 4072/2025, Acdo. No Ha Lugar a Recibir Billete, 1 Acdo.
Meléndez Garay Jesús Uriel vs. Carmona Alonso Ana Karen. Cnpcyf - Guarda y Custodia Núm. Exp. 2185/2025, Agrega. 1 Acdo.
Méndez Martínez José Gaston vs. Hernández Gutiérrez Laura. Cnpcyf - Régimen de Convivencias Núm. Exp. 5394/2025, Designación Psicologa. 1 Acdo.
Rangel Viveros Maria Sarai vs. Osornio Santana Víctor Hugo. Cnpcyf - Guarda y Custodia Núm. Exp. 294/2025, Requerimiento Sala. 1 Acdo.
Sandoval Domínguez Óscar Ariel vs. Lojero Guevara Lourdes Karina. Cnpcyf - Guarda y Custodia Núm. Exp. 2955/2025, Nuevamente Se Ordenad Girar Oficio a Trabajo Social. 1 Acdo.
Tapia Castro Rosa Victoria vs. Ortinez Macedo Luis. Cnpcyf - Guarda y Custodia Núm. Exp. 1675/2025, Acdo. Psicología, Señala Fechas para Evaluación Partes. 1 Acdo.
Valle Hernández Guillermina vs. Velázquez Juárez Raúl. Cnpcyf - Alimentos Núm. Exp. 858/2025, Oficio para Diligenciar Deman. 3 Acdos.

JUEZ JORGE RODRÍGUEZ MURILLO
ACUERDOS DEL 14 DE OCTUBRE DEL 2025

Aguilar Trejo Ana Gabriela vs. Gómez Lobato Juan Regino. Cnpcyf - Alimentos Núm. Exp. 3772/2025, Turno Oficio. 2 Acdos.
García Vázquez Juana Rosa vs. Gutiérrez Venegas Raúl. Cnpcyf - Alimentos Núm. Exp. 2915/2025, 1 Acdo.
Vega Cervantes Juan Carlos vs. Rodríguez Salazar Paola Selene. Cnpcyf - Modificación de Convenios Celebrados Ante el Cja Núm. Exp. 5542/2025, Señalamiento Aud. de Juicio. 1 Acdo.

JUEZ ÉRIKA MAGALI CORREA RIOFRIO
ACUERDOS DEL 14 DE OCTUBRE DEL 2025

Garduño Bastida Erandi Itzel vs. Lugo Hernández José David. Cnpcyf - Alimentos Núm. Exp. 2277/2025, Fecha T. S. Actora. 1 Acdo.

UNIDAD DE GESTIÓN JUDICIAL TIPO 2 MATERIA FAMILIAR ETAPA PRELIMINAR, JUICIO Y EJECUCIÓN NÚMERO 2

JUEZ ALEJANDRA SILVIA CORDERO NAVARRETE
ACUERDOS DEL 14 DE OCTUBRE DEL 2025

Castillo Moreno Aarón César vs. Sánchez Hernández María del Rosario. Cnpcyf - Guarda y Custodia Núm. Exp. 18/2025, Recepción de Dvd. 1 Acdo.

JUEZ NORMA VALDEZ GARCÍA
ACUERDOS DEL 14 DE OCTUBRE DEL 2025

Ramos García Georgina y Delgado Pérez Roberto Carlos vs. No Hay No Hay. Cnpcyf - Juris. Voluntaria para Aprobación de Convn. Núm. Exp. 2631/2025, Copias Certificadas. 1 Acdo.

JUEZ EDGAR ENRIQUE VASCONCELOS MARTÍNEZ DE LA VEGA
SIN PUBLICACIÓN

JUEZ CARLOS ENRIQUE SÁNCHEZ APARICIO
SIN PUBLICACIÓN

JUEZ CLAUDIA MARGARITA BARROSO GARCÍA
ACUERDOS DEL 14 DE OCTUBRE DEL 2025

Albertos Núñez Tania Fernanda vs. Albertos Castro Ricardo. Cnpcyf - Alimentos Núm. Exp. 2010/2025, Tramite. 1 Acdo.
Arellano Martínez Dulce Yessenia vs. Gómez Hernández Dulce Yessenia y Gómez Hernández Alejandro. Cnpcyf - Alimentos Núm. Exp. 1349/2025, Etapa de Ejecución. 1 Acdo.
González Tapia Diego Alberto vs. Gallardo Quijano Mary Carmen. Cnpcyf - Régimen de Convivencias Núm. Exp. 3114/2025, Acuse Cecofam. 1 Acdo.
Jaimes Cabrera Cecilia vs. Basurto Ramírez Raúl. Cnpcyf - Alimentos Núm. Exp. 2842/2025, Informe de Trabajo Social. 1 Acdo.
León Salgado Laura Isabel vs. Mosko Toriz Mario. Cnpcyf - Alimentos Núm. Exp. 1305/2025, Aclaración. 2 Acdos.
Medellín Rosas Luz María del Carmen vs. Álvarez Castillo Marcos. Cnpcyf - Alimentos Núm. Exp. 3407/2025, Recepción de Dvd. 1 Acdo.
Pérez Rivera José Luis vs. Hernández Morales Daniela Monserrat. Cnpcyf - Régimen de Convivencias Núm. Exp. 1744/2025, 1 Acdo.
Segura Martínez Josefina vs. Muñiz Hernández Julio César. Cnpcyf - Alimentos Núm. Exp. 2795/2025, Deberá Estarse. 2 Acdos.

JUEZ JUAN TAPIA MEJÍA
ACUERDOS DEL 14 DE OCTUBRE DEL 2025

Álvarez Torres Javier Alejandro vs. Álvarez Torres Javier Alejandro. Cnpcyf - Alimentos Núm. Exp. 217/2025, Carece de Personalidad. 2 Acdos.
Durán Ortiz Karla Roberta vs. Rodríguez González Miguel Ángel. Cnpcyf - Alimentos Núm. Exp. 2033/2025, Prorroga. 1 Acdo.
Tinoco Reyes Marisol vs. Andrés Gerardo Ramírez Rosas. Cnpcyf - Alimentos Núm. Exp. 59/2025, Reserva Documental. 1 Acdo.

UNIDAD DE GESTIÓN JUDICIAL TIPO 2 DE EXHORTOS NÚMERO 1 EN MATERIA CIVIL

SUBDIRECTOR MARIBEL LEYTE MANCILLA
ACUERDOS DEL 14 DE OCTUBRE DEL 2025

Administradora Fome I Sociedad de Responsabilidad Limitada de Capital Variable vs. Castañeda Marquina Leticia y Otro. Oral Mercantil Núm. Exp. 21777/2025, Elaborar Cedula. 1 Acdo.
Alcérreca Guerrero Jorge Rolando vs. Hipotecaria su Casita, S.A. de C.V. Soc. Fina de Obj. Limitado. Ord. Civil Núm. Exp. 32760/2025, 1 Acdo.
Aquino Gómez Romana Bernarda vs. Escobar Gómez José y Otro. Ord. Civil Núm. Exp. 32534/2025, Equivocado. 1 Acdo.
Arellano Esparza Juan Carlos vs. Scotiabank Inverlat S.A. Institución de Banca Múltiple Grupo Financiero Scotiabank vs. Mhlq Sociedad de Responsabilidad Limitada de Capital Variable, Ord. Civil Núm. Exp. 32211/2025, Incompleto. 1 Acdo.
Banco Nacional de México S.A. Integrante del Grupo Financiero Banamex y Promotora de Hoteles S.A. de C.V. vs. Huerta Salazar Gladys Consuelo y Almendarez Páez Juan. Otros Núm. Exp. 19209/2025, Devol a su Lugar de Origen. 1 Acdo.
Banco Regional Sociedad Anónima Institución de Banca Múltiple Banregio Grupo Financiero vs. Oviedo Canela Jesús Alejandro y Canela Pérez María Dolores y 32bglobal Sociedad Civil. Otros Núm. Exp. 21047/2025, Devol a su Lugar. 1 Acdo.
BBVA Bancomewr S.A. Institución de Banca Múltiple, Grupo Financiewro BBVA Bancomer vs. Hernández Rodríguez Sergio vs. Seguros BBVA

SOLO CONSULTA
SOLO CONSULTA
SOLO CONSULTA

Bancomer, S.A. de C.V., Grupo Financiero Banorte BBVA Bancomer. Otros Núm. Exp. 21695/2025, Elaborar Cedula. 1 Acdo.

Contreras Gómez Miguel Isaac vs. López Lule Alejandro y Otra. Ejecutivo Mercantil Núm. Exp. 32690/2025, 1 Acdo.

Copas Villalobos Adolfo y Comisión Estatal de Vivienda, Suelo e Infraestructura del Estado de Chihuahua vs. Grupo Industrial y Constructor, Sociedad Anónima de Capital Variable. Ord. Civil Núm. Exp. 22224/2025, Vista Con Razon Actuarial. 1 Acdo.

Díaz Ricardo y Díaz Sandra vs. Maiselan Delarosa Gerardo. Otros Núm. Exp. 32645/2025, 1 Acdo.

Espinosa Aceves Daniel vs. Sindicato Nacional de Trabajadores de la Secretria del Bienestar También Conocido como Sindicato Nacional de Trabajadores de la Secretaria de Desarrollo Urbano y Sindicato Nacional de Trabajadores de la Secretaria de Desarrollo Social y/o Sidicato Nacional de Trabajadores de la Secretaria de Asentamientos Humanos y Obras Públicas de la Ciudad de México D. F. Ord. Civil Núm. Exp. 32668/2025, Sin Cotejo. 1 Acdo.

Esquivel Chaparro Irene y Mejía Cerano Pablo vs. Sánchez de Albarrán Sabina y Dominguez Albarra Arturo. Ord. Civil Núm. Exp. 12591/2025, Repos. de Exhorto. 1 Acdo.

Estrada Bastida Rosalba vs. Jiménez Martínez Julio. Ord. Mercantil Núm. Exp. 9687/2025, Debera Estarse. 1 Acdo.

Fuentes Ballesteros Marco Antonio vs. Vargas Hernández Vitor Manuel. Ord. Civil Núm. Exp. 32776/2025, Emplazar. 1 Acdo.

Galindo López Olga vs. Metlife México S.A. de C.V. y Distribuidora Liverpool S.A. de C.V. y. Metlaife México, S.A. de C.V. Oral Mercantil Núm. Exp. 32635/2025, Emplazar. 1 Acdo.

González Casab Jorge Luis vs. Reséndiz González Iris Josefina. Ejecutivo Mercantil Núm. Exp. 26184/2025, Diligenciado; Devol a su Lugar. 2 Acdos.

González González María de Jesús vs. Becerril Arzate Antonio y Becerril y Villa Roberto Antonio y Becerril y Villa María Graciela y Becerril y Villa Rafael Rodolfo y González de González Liboria. Otros Núm. Exp. 19639/2025, No Ha Lugar. 2 Acdos.

Gutiérrez García Arianna Lizeth y Otros vs. BBVA Seguros México Sociedad Anónima de Capital Variable Grupo Financiero BBVA México. Oral Mercantil Núm. Exp. 32697/2025, 1 Acdo.

Gutiérrez Martínez Gerardo vs. Zamora Flores Gregorio Adrián y Mig Investment, Sapi de C.V. Ord. Civil Núm. Exp. 32726/2025, 1 Acdo.

Holcim México Operaciones S.A. vs. Construmateriales Rezom S.A. de C.V. y Otro. Oral Mercantil Núm. Exp. 32622/2025, 1 Acdo.

Ibarra Hernández Guillermo Joaquín vs. Notario Público Número Dos de Huachinango Puebla y Otros. Otros Núm. Exp. 32683/2025, 1 Acdo.

Líder Camión S.A. de C.V. vs. Dinamismo en Auxilio S.A. de C.V. y Villarreal Álvarez Irma Araceli y Rivera Fosado Luis Manuel y Trawitz Villarreal Hans Ferdinand. Ejecutivo Mercantil Núm. Exp. 30584/2025, Requerimiento. 1 Acdo.

López Venero María Guadalupe vs. Castro León Braulio y Castro Rivas Fidel. Ord. Civil Núm. Exp. 12819/2025, Elaborar Cedula. 1 Acdo.

Maccaferri de México S.A. de C.V. vs. Hernández Figueroa David y Lod Ingeniería & Servicios S.A. de C.V. Otros Núm. Exp. 32430/2025, Cotejo. 1 Acdo.

Martín Bidasolo Manuel Aitor y Ibáñez Ortiz Sandra vs. González Arias Eduardo. Medidas Cautelares Núm. Exp. 32730/2025, Incompleto. 1 Acdo.

Martínez Bautista Ignacio vs. Azpeitia Olache Lucio Jesús. Oral Mercantil Núm. Exp. 11189/2025, Diligenciado; Devol a su Lugar. 1 Acdo.

Méndez Machiavelo Sergio Eduardo vs. Huacuja Williams Daniel vs. López Briones Pedro Enrique. Ejecutivo Mercantil Núm. Exp. 20008/2025, Devol a su Lugar de Origen. 1 Acdo.

Michael Kafka Randolph vs. Banco Nacional de México S.A. Departamento Fiduciario y Otros y. Banco Autofin México, Sociedad Anónima, Institución de Banca Múltiple. Ord. Civil Núm. Exp. 18771/2025, Elaborar Cedula. 1 Acdo.

Morales Paz María de Lourdes vs. Grupo Pedale S.A. de C.V. y Fingerfoodexperts S.A. de C.V. y Cross Ventures Groups S.A. S. de C.V. y. Cross Ventures Group S.A. S. de C.V., y de Haro Azcárraga Fernando. Ejecutivo Mercantil Núm. Exp. 32245/2025, Emplazar. 1 Acdo.

Promociones Habitacionales del Centro de México S.A. de C.V. vs. Gómez Arroyave Israel. Otros Núm. Exp. 26144/2025, Vista Con Razon Actuarial. 1 Acdo.

Reyes Martínez Israel y/o Pérez Tovar Gloria y/o Adriana Padilla Reyes y/o Roberto Padilla Reyes vs. Contreras Mora Rufino Adolfo y/o Adolfo Contreras Mora y/o Rufino Adolfo Contreras. Ord. Civil Núm. Exp. 10314/2025, Elaborar Oficio. 1 Acdo.

Rizo López Jesús Emmanuel vs. García Barajas Nora Yadira y Núñez Rodríguez Samuel. Ord. Civil Núm. Exp. 32641/2025, 1 Acdo.

Rubalcava Flores Guillermo Agustín su Suces. Intestam. Núm. Exp. 16004/2025, Elaborar Oficio. 1 Acdo.

Sánchez Flores Juana vs. Pelayo López Everardo su Sucesión y Instituto de Servicios Registrales y Catastrales del Estado de Morelos y Otros y Pelayo Bobadilla María Teresa. Ord. Civil Núm. Exp. 25468/2025, Devol a su Lugar de Origen. 1 Acdo.

Solís Granados Mariana vs. Bufete Inmobiliario S.A. de C.V. Juris. Voluntaria Núm. Exp. 32701/2025, 1 Acdo.

Solórzano Servín Enrique vs. Trejo Figueroa Fidel Alejandro y Soto Vega Andrés Martín. Ord. Civil Núm. Exp. 12301/2025, Devol a su Lugar. 1 Acdo.

Uh Pech Ceili de Los Ángeles y Pech Canche María Isolina vs. BBVA Seguros México S.A. de C.V. Grupo Financiero BBVA México. Otros Núm. Exp. 28045/2025, Acceso Virtual. 3 Acdos.

Zermeno Grijalva Claudia Sissel vs. Frnco Luna Pedro Enrique. Otros Núm. Exp. 13188/2025, Diligenciado; Devol. 1 Acdo.

Zitle Chicueiro Raúl vs. Promotora de la Vivienda, S.A. de C.V. y Cortina Portilla Manuel. Otros Núm. Exp. 19704/2025, Dada Cuenta. 1 Acdo.

De la Rosa Baca Simón Ernesto vs. Márquez Zermeño Héctor. Otros Núm. Exp. 29389/2025, Vista Con Razon Actuarial. 1 Acdo.

SUBDIRECTOR ISRAEL TORRES TINAJERO

ACUERDOS DEL 14 DE OCTUBRE DEL 2025

Alpizar Soto Cristina vs. García y Sánchez José Hermeregildo. Otros Núm. Exp. 15321/2025, 1 Acdo.

Alvarado Silva Nelly Jazmín vs. Nava de la Rosa Víctor Javier. Ord. Núm. Exp. 10981/2025, Vista. 1 Acdo.

Alvarado de Alba María Teresa vs. Sociedad Hipotecaria Federal, Sociedad Nacional de Crédito, Institución de Banca de Desarrollo. Ord. Civil Núm. Exp. 29567/2025, Mi Tribunal. 1 Acdo.

Arrendadora Bancrea Sociedad Anónima de Capital Variable Sociedad Financiera de Objeto Múltiple Entidad Regulada vs. Comercializadora Virdi Sociedad Anónima de Capital Variable y Miguel Ángel Dimayuga Morales y Dimayuga Morales Miguel Ángel. Ejecutivo Mercantil Núm. Exp. 26432/2025, Mt Si. 1 Acdo.

Banco Santander México Sociedad Anónima Institución de Banca Múltiple Grupo Financiero Santander México vs. Rodríguez Medina Briseida Arashai. Ord. Civil Núm. Exp. 26897/2025, Mi Tribunal. 1 Acdo.

Banco Santander México Sociedad Anónima Institución de Banco Múltiple Grupo Financiero Santander México vs. Nano Adn Tech Sociedad Anónima de Capital Variable y Armando Guadalupe Sánchez Luna. Otros Núm. Exp. 24845/2025, Mi Tribunal Aceptado. 1 Acdo.

Banco Santander México, Sociedad Anónima, Institución de Banca Múltiple, Grupo Financiero Santander México vs. García Molina Mariana. Ejecutivo Mercantil Núm. Exp. 11805/2025, Vista. 1 Acdo.

Banco Santander México, Sociedad Anónima Institución de Banca Múltiple, Grupo Financiero Santander México vs. Palacios Pereyda Guillermo y Verónica Juárez Esther. Otros Núm. Exp. 28026/2025, Mi Tribunal. 1 Acdo.

Bustos Miranda Alejandra Moramay vs. Bustos Rivera Alejandro. Ord. Civil Núm. Exp. 12264/2025, Auto. 2 Acdos.

Caja Popular Mexicana S. C. de A. de R. L. de C.V. vs. Ruíz Mrtinez Janis Guadalupe. Ejecutivo Mercantil Núm. Exp. 10993/2025, Requerimiento, Emb. y Emplazamiento. 1 Acdo.

Campoy Corral Dora Luz y Campoy COrral de Palomares Dora Luz y Otros vs. Banco Nacional de Crédito Rural, Sociedad Nacional de Crédito, Institución de Banca de Desarroyo. Otros Núm. Exp. 23443/2025, Vista. 1 Acdo.

Canales Caamal Cecilia Guadalupe vs. González Pérez Daniel Jesús. Ord. Civil Núm. Exp. 7816/2025, Devolver a Lugar de Origen. 1 Acdo.

Carranza Kadiyama Luisa Gabriela vs. Hipotecaria su Casita S.A. de C.V. Sociedad Financiera de Objeto Múltiple, Entidad No Regulada y Administradora de Carteras Barak Barak, Sociedad de Responsabilidad Limitada de Capital Variable. Otros Núm. Exp. 22120/2025, 1 Acdo.

Castro Alcalá Gerardo Guadalupe vs. Lailson Chávez Virginia del Carmen. Ord. Núm. Exp. 7447/2025, 1 Acdo.

Contreras Gómez Gil Miguel Isaac vs. López Lule Alejandro y Lule González María de la Luz Patricia. Ejecutivo Mercantil Núm. Exp. 32689/2025, Devolver a Lugar de Origen. 1 Acdo.

Cyesec S.A. vs. Ice - Israel Cybersecurity Enterprise, S.A. de C.V. Otros Núm. Exp. 32666/2025, Emplazar. 1 Acdo.

Dávila García Iris Natalia vs. Array Herrera Miguel. Otros Núm. Exp. 20904/2025, Mi Tribunal. 2 Acdos.

SOLO CONSULTA
SOLO CONSULTA
SOLO CONSULTA

Díaz García Esther Alejandra vs. Chubb Seguros México S.A. Oral Mercantil Núm. Exp. 21861/2025, Mi Tribunal. 1 Acdo.
Elizondo Garza Carlos Jorge vs. Grupo Nacional Provincial, Sociedad Anónima Bursatil. Ord. Mercantil Núm. Exp. 7518/2025, 1 Acdo.
Espejel Prieto Alejandro vs. García Blanco Blanca Reyna. Otros Núm. Exp. 29603/2025, 1 Acdo.
Estrada Elías Horacio Raúl vs. De la Herran Rivas Guillermo. Ord. Civil Núm. Exp. 24672/2025, Vista. 1 Acdo.
Fraccionadora la Romita S.A. de C.V. vs. Kaizen Servicios Profesionales, S.A. de C.V. Juris. Voluntaria Núm. Exp. 3284/2025, Vista. 1 Acdo.
Fuentes Collazo Francisco Leonardo vs. Ahedo Muñoz María Evangelina. Otros Núm. Exp. 29126/2025, Mi Tribunal. 2 Acdos.
Grl Support México S.A. de C.V. vs. Servicios Complementarios Aéreos S.A. de C.V. Otros Núm. Exp. 20952/2025, Vista. 1 Acdo.
Hernández Francisco Javier y/o y Otro vs. Unión de Crédito Industrial y Comercial de Oaxaca S.A. de C.V. O Quien Resulte Ser su Representante Legal y Unión de Crédito Concreces. S.A. de C.V. Otros Núm. Exp. 25752/2025, Vista. 1 Acdo.
Hernández Gutiérrez Mayra Noemí vs. García Hernández Juan Carlos. Cnpcyf - Alimentos Núm. Exp. 16922/2025, Vista. 1 Acdo.
Impulsora Promobien Sociedad Anónima de Capital Variable vs. Fernández Ortega Karla María. Otros Núm. Exp. 32722/2025, Oficio. 1 Acdo.
Licea Hernández María Elena vs. Licea Tejeda Jesús. Otros Núm. Exp. 11386/2025, Emplazamiento. 3 Acdos.
López Quevedo María Magdalena vs. López Hernández David y López Quevedo Ma. Carmen. Otros Núm. Exp. 23013/2025, Vista. 1 Acdo.
López de Lara Héctor Gustavo y Otra vs. Banco del Centro, S.A. Institución de Banca Múltiple y Otros y Banco del Centro, Sociedad Anónima, Institución de Banca Múltiple. Ord. Civil Núm. Exp. 32677/2025, Emplazar. 1 Acdo.
Magaña Vázquez Marisol y de la Cruz Magaña Julio César vs. Nueva Elektra del Milenio S.A. de C.V. y/o Impotadora y Exórtadora Elektra S.A. de C.V. Otros Núm. Exp. 19833/2025, Vista. 1 Acdo.
Martínez Castillo Luis vs. Rico Méndez Faustino. Ord. Civil Núm. Exp. 10257/2025, Vista. 1 Acdo.
Martínez Martínez Higinio vs. López Villfaña Eduardo. Otros Núm. Exp. 23965/2025, Mi Tribunal. 1 Acdo.
Martínez Miller María Elena vs. Martínez Miller Margarita María y Martínez Miller Martha Cristina y Otra. Otros Núm. Exp. 25663/2025, Mt Si. 3 Acdos.
Martínez Treviño Adolfo Javier y Banco Santander México S.A. Institución de Banca Múltiple vs. García Andrade Sanjuana. Ord. Mercantil Núm. Exp. 25163/2025, Mt Si. 2 Acdos.
Mattar Olascoaga Alejandro y Vinck Matencio Angélica Rocío y Inmobiliaria Oldenbourg S.A. de C.V. vs. Silverland Sociedad de Infraestructura en Bienes Raíces S.A. P. I. de C.V. Ejecutivo Mercantil Núm. Exp. 2126/2025, Mi Tribunal. 1 Acdo.
Nacional Financiera Sociedad Nacional de Crédito Institución de Banca de Desarrollo Fiduciaria del Fideicomiso Lago de Tequesquitengo vs. Verdejo Sandoval Ana Mónica. Ord. Civil Núm. Exp. 32640/2025, Emplazar. 1 Acdo.
Óptimo Autopartes, Sociedad Anónima de Capital Variable vs. Susp. y Dirección Sociedad Anónima de Capital Variable. Oral Mercantil Núm. Exp. 31946/2025, Mi Tribunal. 1 Acdo.
Ordóñez Medina María Elena vs. Lagunes Lara Jorge. Otros Núm. Exp. 20673/2025, Mi Tribunal. 1 Acdo.
Ramírez Villegas Norma y Navas Gómez Luis vs. Medina de Shelly Ana María y Otros. Ord. Civil Núm. Exp. 20153/2025, Vista. 1 Acdo.
Rea Reyes Enrrique vs. García Durán Ismael. Otros Núm. Exp. 25783/2025, Emplazamiento. 1 Acdo.
Reyes Romero Griselda vs. Ríos Romero Gamaliel Eduardo. Otros Núm. Exp. 16142/2025, 1 Acdo.
Rodríguez Torre Syra María vs. Nacional Financiera Institución de Banca de Desarrollo Actualmente Denominada Nacional Financiera Sociedad Nacional de Crédito Institución de Banca de Desarrollo Nafin y Banco Nacional de Comercio Exterior Sociedad Nacioal de Crédito y Dirección del Registro Público de la Propiedad y del Comercio del Estado de Yucatan. Ord. Civil Núm. Exp. 1565/2025, Aclaración. 1 Acdo.
Samaniego García Lucero vs. Sanabria Tobías Jesús. Otros Núm. Exp. 20029/2025, 1 Acdo.
Sánchez Landeros Francisco José vs. Sánchez Vargas Vianka Estefania. Otros Núm. Exp. 19496/2025, 1 Acdo.
Sánchez Rojas Juan Carlos vs. Kappa Automotriz S.A. de C.V. Otros Núm. Exp. 25272/2025, Devolución de Exhorto. 1 Acdo.
Scotiabank Inverlank Inverlat, S.A. vs. Ruíz Ramírez Margarita Irene y Otros y Ramos Garibay Enrque. Especial Hipotecario Núm. Exp. 2119/2025, Vista. 2 Acdos.
Secreto. Oral Mercantil Núm. Exp. 32173/2025, Requerimiento de Pago Emb. y Emplazamiento. 1 Acdo.
Servicios Marinos del Sureste S.A. de C.V. vs. Drebbel de México S. de R. L. de C.V. y González Rul Alvidrez Ángel. Otros Núm. Exp. 32500/2025, Mi Tribunal Rechazado. 2 Acdos.
Solares Soto Álvaro Noel y Soto Romero Rosa María y Solares Soto Adriana Yahel vs. Metlife México S.A. de C.V. Oral Mercantil Núm. Exp. 32691/2025, Oficio. 1 Acdo.
Sonigas, S.A. de C.V. vs. Grupo Empresarial Luseb, S. de R. L. de C.V. Otros Núm. Exp. 30314/2025, Mi Tribunal. 1 Acdo.
Sumafi, S.A. de C.V. vs. Lonera Industrial Jm S.A. de C.V. Otros Núm. Exp. 32618/2025, Emplazar. 1 Acdo.
Torres López María Leonor y Otro vs. Mier Aguilar Angeleduardo y Otro y Toriz de Mier Martha Eloísa. Ord. Civil Núm. Exp. 11682/2025, Emplazamiento. 1 Acdo.

SUBDIRECTOR ERENDIRA SEGURA YÁÑEZ
ACUERDOS DEL 14 DE OCTUBRE DEL 2025

Arrendadora Inmobiliaria Torresmochas, Sociedad Anónima de Capital Variable vs. Promo 1000 Medios Sociedad Anónima de Capital Variable y Otro. Oral Mercantil Núm. Exp. 32543/2025, 1 Acdo.
Franco Delgado Guadalupe vs. Castillo García Javier. Otros Núm. Exp. 28500/2025, 1 Acdo.
Hernández Tavares María Cristina vs. Torres Antonio Silvia y Noriega Ramírez Fernando. Otros Núm. Exp. 31693/2025, 1 Acdo.
Quiroz Morales María Alejandra vs. Gómez Muñoz Vanessa. Ord. Civil Núm. Exp. 32282/2025, 1 Acdo.
Ramírez Galván José Vitaliano vs. Hernández Luna Marlene y Monroy Zedillo Irvin. Otros Núm. Exp. 18414/2025, 1 Acdo.
Reynoso Hernández Miguel vs. Cervantes Maya Octavio. Otros Núm. Exp. 31440/2025, 1 Acdo.
Trochez Aguirre Jelin Yanira vs. Suárez Roy Jaime. Cnpcyf - Alimentos Núm. Exp. 16449/2025, 1 Acdo.

SUBDIRECTOR ESTELA MORALES RODRÍGUEZ
ACUERDOS DEL 14 DE OCTUBRE DEL 2025

Aluindustrias, Sociedad Anónima de Cazpital Variable vs. Inmobiliaria Grupo Zamin, Sociedad de Responsabilidad Limitada de Capital Variable y Zarur Mina Nicolás. Oral Mercantil Núm. Exp. 31482/2025, 1 Acdo.
Austin Bacis S.A. de C.V. vs. American Express Company México, S.A. de C.V. Otros Núm. Exp. 31731/2025, 1 Acdo.
Banco Monex, Sociedad Anónima de Banca Múltiple, Monex Grupo Financiero vs. Comercial de Herramientas. Sapi, de C.V. y Attias Wengrowsky David y Otros. Provid. Precautorias Núm. Exp. 31561/2025, 1 Acdo.
Cervantes Castañeda Rosio Clelia vs. Gómez Santoyo José Arturo. Otros Núm. Exp. 32025/2025, 1 Acdo.
Comercializadora y Distribuidora Inox S. de R. L. de C.V. vs. Alta Navegación de México S. de R. L. de C.V. Provid. Precautorias Núm. Exp. 31742/2025, 1 Acdo.
Guadalupe Corazones Zamora Cruz Tutora Interina de José Roberto Tarahumar Zamora Cruz vs. Seguros Banorte S.A. de C.V. Grupo Financiero Banorte y-o. y Hernández González Carmela. Ord. Civil Núm. Exp. 32566/2025, 1 Acdo.
Librado de Ocampo Ivonne vs. Castro Pérez Raúl Antonio y Castro Pérez María Luisa Raulita. Otros Núm. Exp. 32156/2025, 1 Acdo.
Lifshitz Gmora Clara vs. Bansi S.A. Institución de Banca Múltiple y Otros y. Shlomi Salem Elkavetz y. Rafael Marcelo Cuan y. José Hazan Cohen Salame y. Moisés Tussie Chamah. Otros Núm. Exp. 32307/2025, 1 Acdo.
Lizárraga Alvarado Servando vs. Deutsche Bank México S.A. y/o Deutsche Bank México Institución de Banca Múltiple División Fiduciaria. Otros Núm. Exp. 32117/2025, Mt Si. 2 Acdos.
Maldonado Vázquez Jorge vs. Rodríguez Ballesteros Araceli. Otros Núm. Exp. 31697/2025, 1 Acdo.
Martínez Thalia y Guerrero Rafael Alejandro y Los Menores Der Edad vs. Engie S.A. Engie North América, Inc. Engie México S.A. de C.V. Engie Maxigas, Tamauligs, S.A. de C.V. y Otros y Tamauligas, S.A. de C.V. Otros Núm. Exp. 32621/2025, 1 Acdo.
Mendoza Parra Marcela vs. Santander México Sociedad Anónima. Otros Núm. Exp. 31667/2025, 1 Acdo.

SOLO CONSULTA
SOLO CONSULTA
SOLO CONSULTA

Morales Obregón Alejandra vs. Bien para Bien Sociedad Anónima Promotora de Inversión de Capital Variable, Sociedad Financiera de Objeto Múltiple, Entidad No Regulada. Otros Núm. Exp. 32127/2025, Desecha. 1 Acdo.

Ochoa Puebla Rodolfo y Ramírez Linares Israel vs. Martínez Ramírez Hilda Haleli y Ramírez Meza Hilda y Martínez Flores Carmen. Otros Núm. Exp. 32063/2025, Emplazamiento. 1 Acdo.

Reyes Morales Celia vs. Cazarez García Ofelia. Otros Núm. Exp. 32426/2025, 1 Acdo.

Servicios Marinos del Sureste S.A. de C.V. vs. Marítima del Golfo de México y Subsidiarias para el Petróleo. S.A. de C.V. Provid. Precautorias Núm. Exp. 32502/2025, 1 Acdo.

Sps Desarrolladora e Inmobiliaria S.A. de C.V. vs. Grupo Bunkerco Inteligencia Sp S. de R. L. de C.V. y Ortiz Sánchez Hugo Sabino. Otros Núm. Exp. 31683/2025, 1 Acdo.

Tribunal de Justicia Administrativa del Estado de Guerrero vs. Banco Nacional de México S.A. Integrante del Grupo Financiero Banamex vs. Fátima Minor Montiel. Oral Mercantil Núm. Exp. 32737/2025, 1 Acdo.

Urbina Medina Beatriz Eugenia vs. Constructora Profusa Sociedad Anónima de Capital Variable. Ord. Civil Núm. Exp. 31679/2025, 1 Acdo.

Vázquez García Laura Ruth vs. Pérez Martínez Nelda Berenice. Otros Núm. Exp. 32004/2025, 1 Acdo.

La Pimienta Solar S. de R. L. de C.V. vs. Sánchez Bustamante Sofía y Otro. Juris. Voluntaria Núm. Exp. 32323/2025, 1 Acdo.

UNIDAD DE GESTIÓN JUDICIAL CIVIL, TIPO 2, DE EXHORTOS NÚMERO 1 EN MATERIA FAMILIAR

SUBDIRECTOR MARIBEL LEYTE MANCILLA
ACUERDOS DEL 14 DE OCTUBRE DEL 2025

. Otros Núm. Exp. 2387/2025, Expedientillo. 1 Acdo.

Aguilar Córdova Adriana vs. Esqueda Jiménez Luis Manuel. Ord. Núm. Exp. 21506/2025, Acceso Virtual. 2 Acdos.

Álvarez Márquez Ana Gabriela vs. Solís Segura David. Otros Núm. Exp. 25543/2025, Elaborar Cedula. 1 Acdo.

Bautista Velázquez Brenda Lucía vs. Ambrocio González Hugo. Otros Núm. Exp. 30790/2025, Sin Cotejo. 1 Acdo.

Bolaños Hernández Fabiola vs. De Los Ángeles Martínez José Daniel. Otros Núm. Exp. 32227/2025, Oficio. 1 Acdo.

Bribiesca Roriguez Aurora y Solís Estrada Jorge Alberto. Otros Núm. Exp. 32678/2025, Oficio. 1 Acdo.

Buendía Brito Norma Karina vs. Vázquez Guerrero Hugo Reynaldo y Vázquez Velasco Domingo. Otros Núm. Exp. 31151/2025, Impreciso. 1 Acdo.

Cabrera Chavarría David Antonio vs. Rodríguez Méndez Alva Iztlixochitl. Otros Núm. Exp. 32625/2025, Incompleto. 1 Acdo.

Castilleja Mascorro Fermín, su Sucesión y Medellín Torres María, su Sucesión. Otros Núm. Exp. 20891/2025, Devol a su Lugar de Origen. 1 Acdo.

Castro Guerrero Pamela Areli vs. Acosta Hernández Efrén. Otros Núm. Exp. 29472/2025, Incompleto. 1 Acdo.

Chavarría Hernández Lorena vs. Blancas Chávez José Cruz. Otros Núm. Exp. 30756/2025, Oficio. 1 Acdo.

Covarrubias Casimiro Eva Itandehui vs. Díaz Cabral Adolfo. Ord. Núm. Exp. 21742/2025, Elaborar Cedula. 1 Acdo.

Cruz Sandoval Herminio vs. Sandoval Infante María Inés. Otros Núm. Exp. 19846/2025, Devol a su Lugar de Origen. 1 Acdo.

Dimas Ramírez Érika Mabiarely vs. Moreno Ramírez César Oner. Otros Núm. Exp. 32718/2025, 1 Acdo.

Domínguez González Jhovana vs. Serrano Cerón Esteban. Otros Núm. Exp. 32723/2025, Oficio. 1 Acdo.

Fernández Noriega María Teresa vs. Sánchez Martínez Luis. Otros Núm. Exp. 32550/2025, 1 Acdo.

Flores Berra Araceli vs. Galeazzi Martínez Pablo. Cnpcyf - Alimentos Núm. Exp. 32648/2025, Siara. 1 Acdo.

Fuentes Vázquez Raúl Suc. y Fuentes Gutiérrez Armando vs. No Existe. Otros Núm. Exp. 31879/2025, Oficio. 1 Acdo.

García Hernández Christian Dorian vs. Antonio Mata Sandra Isela. Otros Núm. Exp. 31796/2025, Oficio. 1 Acdo.

García Salazar Margarita vs. Xochihua García Sergio. Otros Núm. Exp. 32472/2025, Oficio. 1 Acdo.

García Vázquez Norma Angélica vs. Gutiérrez Lira José Armando. Ord. Núm. Exp. 32775/2025, 1 Acdo.

Guzmán Santiago Bonifacio y Hernández Guzmán Antonia vs. Guzmán Santillán Suc. Ignacio. Otros Núm. Exp. 27965/2025, Vista Con Razon Actuarial. 1 Acdo.

Hernández Camacho Alicia y Garnica Gómez Leopoldo vs. Fernández Hernández Gilberto. Otros Núm. Exp. 32642/2025, Emplazar. 1 Acdo.

Hernández Pérez Fortunato vs. Martínez Salinas Margarita. Otros Núm. Exp. 32729/2025, 1 Acdo.

Hernández Morales Angélica Matilde vs. Cervantes Monetti Gerardo Alán. Otros Núm. Exp. 30160/2025, Notificar. 1 Acdo.

Huesca Balderas Carmen Andrea vs. Tecotl Méndez Aurelio Alejandro. Otros Núm. Exp. 32734/2025, Oficio. 1 Acdo.

Jiménez García Iván Andrés vs. Oficial Cuadragésimo Octavo del Registro Civil de Iztapalapa, Ciudad de México. Otros Núm. Exp. 30825/2025, Emplazar. 1 Acdo.

Laura Nallely Cervantes vs. José Martínez Rivero. Otros Núm. Exp. 32787/2025, Oficio. 1 Acdo.

López Zamudio Héctor Daniel y López Zamudio María Elena y López Zamudio Alfredo y López Zamudio Isaac Alejandro y Lópezo Campo Alfredo su Suc. vs. N. Otros Núm. Exp. 29912/2025, Notificar. 1 Acdo.

Mancera Guerrero Nancy Yuliza vs. Miguel García Juan Fernando. Otros Núm. Exp. 32619/2025, 1 Acdo.

Maqueda Reyes Bertha vs. Medina Martínez Martín Armando. Div. Nec. Núm. Exp. 32687/2025, 1 Acdo.

Mejía Malacara Héctor Gerardo vs. Jiménez Seade Haydee Alejandra. Otros Núm. Exp. 31413/2025, Oficio. 1 Acdo.

Mejía Negrete Joaquina vs. a Bienes de Guillermo Mejía Romero y Mejía Negrete Leticia. Otros Núm. Exp. 31379/2025, Notificar. 1 Acdo.

Moreno Galván Juan Guadalupe vs. Méndez Salgado María de la Paz. Otros Núm. Exp. 32673/2025, Oficio. 1 Acdo.

Noyola Lugos Alejandra vs. González Portilla José Óscar. Ord. Núm. Exp. 22467/2025, Devol a su Lugar de Origen. 1 Acdo.

Olvera Rodríguez Alexis Uriel vs. Solís Granados Tania Denis. Otros Núm. Exp. 30885/2025, Incompleto. 1 Acdo.

Palacios Bravo Evelio y Vázquez Pérez Mónica vs. Mujica Oliva Jonathan David. Otros Núm. Exp. 31341/2025, Sin Traslado. 1 Acdo.

Portilla Espinosa Lidzeydy vs. Pérez Gómez Roberto. Ord. Núm. Exp. 32712/2025, Oficio. 1 Acdo.

Reyes López Ivett Karen vs. Chapa Fernández José Gilberto. Otros Núm. Exp. 32751/2025, Oficio. 1 Acdo.

Rule Castro Alfonso Christian vs. Rodríguez Arango Soledad del Carmen. Otros Núm. Exp. 21453/2025, Devol a su Lugar de Origen. 1 Acdo.

Salgado Salazar Deyanira Guadalupe vs. Escalante Castro Víctor Manuel. Cnpcyf - Alimentos Núm. Exp. 32759/2025, 1 Acdo.

Sosa Miravete Rafael vs. Sosa Hernández José Rafael y Sosa Hernández Rafael. Cnpcyf - Alimentos Núm. Exp. 32613/2025, Incompletop. 1 Acdo.

Torres de Castro Audrey vs. N/A y Ugalde López Aldo. Ord. Núm. Exp. 26706/2025, Diligenciado; Devol. 1 Acdo.

Vallejo Hernández Janet vs. Cruz Méndez Jorge Gilberto. Otros Núm. Exp. 30666/2025, Emplazar. 1 Acdo.

Vera Aguilar María Guadalupe vs. Encargado del Registro Civil de Nenustiano Carranza de la Ciudad de México. Ord. Núm. Exp. 24991/2025, Devol a su Lugar de Origen. 1 Acdo.

Villa Gutiérrez Lydia vs. Cabrera Adame Manuel. Ord. Núm. Exp. 32770/2025, Incompleto. 1 Acdo.

Vite Acosta Ruth Trinidad vs. Acosta Valencia Rosa Carmen vs. Flores Acosta Nancy Dolores. Otros Núm. Exp. 30298/2025, Notificar. 1 Acdo.

Zúñiga Olvera Karen Lizbeth vs. Buendía Martínez Sergio Noé. Otros Núm. Exp. 18993/2025, Dada Cuenta. 1 Acdo.

SUBDIRECTOR ISRAEL TORRES TINAJERO
ACUERDOS DEL 14 DE OCTUBRE DEL 2025

Almanza Mancio Erik vs. Martínez Martínez Edith. Otros Núm. Exp. 28281/2025, Mi Tribunal. 1 Acdo.

Amador Cruz Lucía y Hernández Núñez Moisés vs. N/A. Otros Núm. Exp. 32897/2025, Devolver a Lugar de Origen. 1 Acdo.

Angulo Camacho Ramón Humberto vs. Peña López Flor María. Otros Núm. Exp. 32906/2025, No Ajustado a Derecho. 1 Acdo.

Azencott Mike vs. Tecanhuehue Torres Ana Hilda. Otros Núm. Exp. 32620/2025, No Ajustado a Derecho. 1 Acdo.

SOLO CONSULTA
SOLO CONSULTA
SOLO CONSULTA

Barenque Calderón Samantha vs. Hurtado Romero Efrén y Otros. Otros Núm. Exp. 30026/2025, Mi Tribunal. 1 Acdo.
Bravo Cerecedo Patricia Isabel vs. Castillo Cárdenas Edgar. Otros Núm. Exp. 32746/2025, Oficio. 1 Acdo.
Canela Reyes Danna Paola vs. Canela Sombredero Jorge. Ord. Núm. Exp. 31890/2025, Oficio. 1 Acdo.
Capetillo Zepeda José Antonio vs. Salas Carprizo María Vanessa. Otros Núm. Exp. 31945/2025, Oficio. 1 Acdo.
Castro Ruíz María Guadalupe vs. Pérez Barrera Miguel Ángel. Otros Núm. Exp. 22889/2025, Mi Tribunal. 1 Acdo.
Castro Zayas Myrna vs. Cortés Hernández Rodolfo Fernando. Ord. Núm. Exp. 32135/2025, Emplazamiento. 1 Acdo.
Cervantes Zapata Karen Abigail vs. Rosas Meraz Jorge. Otros Núm. Exp. 32912/2025, Oficio. 1 Acdo.
Colunga Álvarez Addi Janai y Melchor Figueroa Jenifer Estefania. Otros Núm. Exp. 32766/2025, Oficio. 1 Acdo.
Domínguez Sánchez Ana Rosa vs. Servín Cruz Juan Manuel. Otros Núm. Exp. 25634/2025, 1 Acdo.
Dorado Villa Tania Lucrecia vs. Morales Benítez Manuel Alán. Otros Núm. Exp. 32854/2025, Oficio. 1 Acdo.
Flores Tovar Edwin Armando y Luis Hernández Yazarel Danaji. Otros Núm. Exp. 32530/2025, Oficio. 1 Acdo.
Fuentes Castillo María Rebeca y/o Fuentes María Rebeca, su Sucesión. Intestam. Núm. Exp. 31132/2025, Oficio. 1 Acdo.
García Mejía Jorge Luis vs. Ramírez García María Cruz. Otros Núm. Exp. 25369/2025, 1 Acdo.
García de la Rosa Ana Silvia y Rosas Peryañez Luis Alberto. Otros Núm. Exp. 32731/2025, Oficio. 1 Acdo.
Godínez López Ana Paulina vs. Espinosa Valenzuela Óscar. Otros Núm. Exp. 32149/2025, Oficio. 1 Acdo.
González Antonio Irene Asunción vs. López Álvarez Esequiel. Otros Núm. Exp. 31895/2025, Oficio. 1 Acdo.
González Galindo Dulce Nayeli vs. Nicolás Nicolás Gerardo Benito. Otros Núm. Exp. 32557/2025, Emplazamiento. 1 Acdo.
González Reynaud Jorge Arturo vs. Medina Gutiérrez Adrián. Otros Núm. Exp. 32183/2025, No Ajustado a Derecho. 1 Acdo.
Gutiérrez Trinidad Armando vs. Palma Delgado Andrea Elizabeth. Otros Núm. Exp. 31337/2025, Mi Tribunal. 1 Acdo.
Herrera Camacho Roberto vs. Ochoa Martínez Jovita. Ord. Núm. Exp. 32662/2025, Oficio. 1 Acdo.
Herrera Lugo Kena Guadalupe vs. Villanueva Curiel Octavio. Otros Núm. Exp. 32777/2025, Oficio. 1 Acdo.
Jiménez Cruz Álvaro Ramón vs. López León María Guadalupe. Div. Nec. Núm. Exp. 32101/2025, Oficio. 1 Acdo.
Jiménez García Rafaela vs. Barrios Jiménez Luis. Otros Núm. Exp. 32882/2025, Informe. 1 Acdo.
Jiménez Solís Diana vs. Núñez Echeverría Gaspar Jorge. Otros Núm. Exp. 32114/2025, Oficio. 1 Acdo.
López López Rosa Munda vs. Morales López Eber. Otros Núm. Exp. 22633/2025, Vista. 1 Acdo.
López Morales Cecilia Sara vs. Tovar Muñiz Víctor. Otros Núm. Exp. 32885/2025, Oficio. 1 Acdo.
Mandujano Gaona Gabriel vs. Mandujano Pintor Mario Antonio. Otros Núm. Exp. 29443/2025, Mi Tribunal. 1 Acdo.
Martínez Porrogas Itzel Alejandra vs. Heredia Valdivia Raúl Alejandro. Otros Núm. Exp. 32846/2025, Oficio. 1 Acdo.
martínez valencia óscar vs. c. juez segundo del registro del estado civil de las personas del distrito federal ahora ciudad de méxico. otros núm. exp. 31707/2025, oficio. 1 acdo.
Mata Vega María Guadalupe vs. Aguirre Padilla Fidel. Otros Núm. Exp. 32359/2025, No Ajustado a Derecho. 1 Acdo.
Mireles Quiroz Karla María vs. Troncoso Lara Israel. Otros Núm. Exp. 32508/2025, Oficio. 1 Acdo.
Mora Hernández Braulio y Hernández Montero Martha Yazmín vs. N N N. Otros Núm. Exp. 31780/2025, Mi Tribunal Aceptado. 3 Acdos.
Morales Hernández Lucero vs. Salgado Reyes Bernardo. Otros Núm. Exp. 18663/2025, Vista. 1 Acdo.
Morales López Fernando vs. Rivera Avilés Angélica. Ord. Núm. Exp. 24856/2025, Auto. 1 Acdo.
Ortega Víctor Manuel su Sucesión. Intestam. Núm. Exp. 2697/2025, Mi Tribunal. 1 Acdo.
Perales López Emilio vs. Perales Martín Carlos. Otros Núm. Exp. 27012/2025, Vista. 1 Acdo.
Pérez Venancio Benito su Sucesión. Intestam. Núm. Exp. 11123/2025, Vista. 1 Acdo.
Prez Terán Nayeli vs. Guzmán Ramírez Humberto Serafín. Otros Núm. Exp. 32935/2025, Oficio. 1 Acdo.
Puga Aguirre Martha vs. Gutiérrez Pérez Zeferino. Otros Núm. Exp. 32719/2025, Oficios. 1 Acdo.
Ramos García Daniela vs. Muñoz Andrade Raúl. Otros Núm. Exp. 31875/2025, Oficio. 1 Acdo.
Ramos Jandete José Luis y Hernández Sánchez Elsa Lilián. Otros Núm. Exp. 10416/2025, Razon. 2 Acdos.
Rodríguez Sánchez Angélica vs. Palestina Sanabia Edgardo Kevin. Ord. Núm. Exp. 25402/2025, Vista. 1 Acdo.
Rodríguez Sánchez Érika Yazmín y González Mejía Sergio vs. No Menciona. Otros Núm. Exp. 32328/2025, Oficio. 1 Acdo.
Rodríguez Varela Carlos vs. González Roldán Verónica Salome. Cnpcyf - Alimentos Núm. Exp. 31734/2025, No Ajustado a Derecho. 1 Acdo.
Rosa Besnier Hernández y Rosa Islea Charlos Besnier y Verónica Miriam Charles Besnier y Ricardo Alfredo Charles Besnier vs. Alfredo Efraín Charles Yerena su Suc. Intestam. Núm. Exp. 23168/2025, 1 Acdo.
Sánchez Rosal Diana Lucero vs. Aparicio López Filiberto. Otros Núm. Exp. 891/2025, Mi Tribunal. 1 Acdo.
Santes Ramírez Víctor Manuel vs. Salazar Moreno Ana Laura. Ord. Núm. Exp. 32228/2025, Oficio. 1 Acdo.
Serrano Contreras Lorena vs. Mucio Santiago Erik Rubén. Otros Núm. Exp. 32784/2025, Oficio. 1 Acdo.
Velasco Cervantes María del Pilar vs. Gutiérrez Flores Abraham. Otros Núm. Exp. 32308/2025, Notificación. 1 Acdo.
Yojanny Pérez Reyes vs. Guillermo Luis Schioppa. Otros Núm. Exp. 21089/2025, 1 Acdo.
Zúñiga Esparza José Francisco vs. Vilchis Reyes Sandy. Otros Núm. Exp. 32692/2025, Oficio. 1 Acdo.
De la Torre Rocha María José vs. Martínez Rivera José Daniel. Otros Núm. Exp. 28988/2025, Emplazar. 1 Acdo.

SUBDIRECTOR ERENDIRA SEGURA YÁÑEZ
ACUERDOS DEL 14 DE OCTUBRE DEL 2025

Alcalá Fragoso María Luisa vs. Vázquez Luis Hugo. Otros Núm. Exp. 16784/2025, 1 Acdo.
Anzures García Pamela vs. Ángeles Chávez Gerardo. Otros Núm. Exp. 32347/2025, 1 Acdo.
Barraza Beltrán José Cornelio vs. Ramírez Sotelo Yesenia Guadalupe. Otros Núm. Exp. 16889/2025, 1 Acdo.
Cabello Méndez Leonides vs. González Cristóbal Leticia. Otros Núm. Exp. 32872/2025, 1 Acdo.
Carvajal Flores Ricardo su Sucesión y Mendoza Salvatierrra Alicia. Testament. Núm. Exp. 31134/2025, 1 Acdo.
Castillo Pérez Alfredo y Márquez Otero Sayde Guadalupe vs. Márquez Otero Santa Carolina. Otros Núm. Exp. 32756/2025, 1 Acdo.
Díaz Hernández Christian del Carmen vs. García Rivera Joel. Otros Núm. Exp. 32743/2025, 1 Acdo.
Díaz Ranchero Yolanda vs. Torres Cruz Olivo. Otros Núm. Exp. 30712/2025, 1 Acdo.
Fernández Gutiérrez Imelda vs. Madrigal Peña Sergio Alberto. Cnpcyf - Alimentos Núm. Exp. 15255/2025, 1 Acdo.
Figueroa Campos Perla Arabelia vs. Ortiz Sánchez Oswaldo Xavier. Otros Núm. Exp. 19851/2025, Admisión de Amparo Remisión de Informe Justificado. 1 Acdo.
Flores Maldonado Hilario César vs. Ramírez López Verónica de Jesús. Ord. Núm. Exp. 32330/2025, 1 Acdo.
García Cortés Sol Mireya vs. Méndez Morales Víctor. Otros Núm. Exp. 32443/2025, 1 Acdo.
García Eligio José Manuel vs. Montero Huchin Mariela. Otros Núm. Exp. 16524/2025, 1 Acdo.
Gómez Hernández Martha del Carmen vs. Mulato Hernández José de Jesús. Ord. Núm. Exp. 32686/2025, 1 Acdo.
González Trujillo Fernando. Otros Núm. Exp. 32533/2025, 1 Acdo.
Guzmán García Juan José vs. Guzmán Ruiz Morelia Cristabel. Cnpcyf - Alimentos Núm. Exp. 32286/2025, 1 Acdo.
Hernández Montoya Juan Carlos vs. Moreno Palacios Vanessa. Otros Núm. Exp. 32461/2025, 1 Acdo.
Hernández Ortiz Juan vs. Quintero Sánchez Érika. Ord. Núm. Exp. 24494/2025, 1 Acdo.
Juárez Guadarrama Vanessa vs. Delgado Flores Ángel Ramiro. Otros Núm. Exp. 20304/2025, 1 Acdo.
Laris Martínez Amalia vs. Piña Bravo Javier Esteban. Otros Núm. Exp. 20005/2025, 1 Acdo.
López Reyes María Rosalva vs. Torres Gutiérrez Samuel Adrián. Otros Núm. Exp. 32773/2025, 1 Acdo.
Mora Castillero Martha Elizabeth vs. Carreón Silva Vistor. Cnpcyf - Alimentos Núm. Exp. 32795/2025, 1 Acdo.

SOLO CONSULTA
SOLO CONSULTA
SOLO CONSULTA

Morales Piña Marisol y Parra García Julio César y Parra Morales Celeste. Div. Voluntario Núm. Exp. 32728/2025, 1 Acdo.
Morquecho Cedillo Lorenzo vs. Velázquez Ortega Ana Lidia. Otros Núm. Exp. 30878/2025, 1 Acdo.
Orozco Navarro Javier su Suices. Intestam. Núm. Exp. 16884/2025, 1 Acdo.
Pérez Ortega Yajaira vs. Briones Corona Benjamín. Otros Núm. Exp. 32237/2025, 1 Acdo.
Ramírez Ríos Fernando vs. Julien Gambotti Dominique. Otros Núm. Exp. 29644/2025, 1 Acdo.
Rivas Berrio Tabata Gabriela vs. Granados Rebolledo Sergio Freddy. Otros Núm. Exp. 11677/2025, 1 Acdo.
Rodríguez Martínez Marbella vs. Zárate Ramírez Julio Fernando. Ord. Núm. Exp. 32660/2025, 1 Acdo.
Rodríguez Olmedo Yolanda Paz vs. Montenegro Álvarez Nestro. Ord. Núm. Exp. 32717/2025, 1 Acdo.
Rodríguez Reyes María Guadalupe vs. Huerta Jiménez Luis Alberto. Ord. Núm. Exp. 32276/2025, 1 Acdo.
Sngerman Rosario Flavia Caritina vs. Velasco García Cayetano. Otros Núm. Exp. 32219/2025, 1 Acdo.
Tiburcio Andrade Mayra Vianey vs. Rosales Betancourt Rafael. Otros Núm. Exp. 29917/2025, 1 Acdo.
Vázquez Galindo Graciela Elizabeth vs. No Existe. Otros Núm. Exp. 31395/2025, 1 Acdo.
Villalobos Rabadán Eneida vs. Orozco Peña Gabriel y. Eneida Villalobos Rabadán. Otros Núm. Exp. 30836/2025, 1 Acdo.
De la Cruz Hernández Maribel vs. García Cruz José Jesús. Div. Nec. Núm. Exp. 32617/2025, 1 Acdo.

SUBDIRECTOR ESTELA MORALES RODRÍGUEZ
ACUERDOS DEL 14 DE OCTUBRE DEL 2025

Aguilar Olivares Rubén vs. González Ramírez María de la Luz. Otros Núm. Exp. 32104/2025, 1 Acdo.
Arreaga Gómez Erendira Francisca vs. Álvarez Antonio Efraín Eduardo. Otros Núm. Exp. 32779/2025, 1 Acdo.
Ávila Meleza Ernesto vs. Pérez Cano Reyna Adriana. Otros Núm. Exp. 32367/2025, 1 Acdo.
Bastida Farfán Marina vs. Armenta Ochoa Joaquín Arturo. Otros Núm. Exp. 32715/2025, 1 Acdo.
Benítez Méndez Cyntia Alejandra vs. Iuit Chan Jesús Emmanuel. Otros Núm. Exp. 31840/2025, 1 Acdo.
Casillas Ramírez Griselda vs. Huerta Carrasco Paola Carina. Ord. Núm. Exp. 31717/2025, 1 Acdo.
Chávez Flores Ramón vs. Palomo Guerrero Georgina. Otros Núm. Exp. 32754/2025, 1 Acdo.
Cortez González Sandra Yaneth vs. González Domínguez Gustavo. Div. Voluntario Núm. Exp. 32681/2025, 1 Acdo.
Díaz Tirado Leovigilda vs. Esparza Herrera Baltazar. Otros Núm. Exp. 32626/2025, 1 Acdo.
Flores Álvarez Rosa Laura vs. Rossell Chávez Héctor. Cnpcyf - Alimentos Núm. Exp. 32400/2025, 1 Acdo.
García Cruz Floselo vs. Montiel y Guerra Laura de Jesús. Otros Núm. Exp. 32611/2025, 1 Acdo.
Gómez González Jésica Lissett vs. García del Ángel Carlos Enrique. Cnpcyf - Alimentos Núm. Exp. 32767/2025, 1 Acdo.
González Meza Ma. Magdalena vs. Reyes Escobar Israel. Div. Nec. Núm. Exp. 32732/2025, 1 Acdo.
González Nevárez Jéssica vs. López Estrada Jorge Ever. Ord. Núm. Exp. 32682/2025, 1 Acdo.
Hernández Hernández Olga vs. Ramírez Granados Fernando. Otros Núm. Exp. 32255/2025, 1 Acdo.
Hernández Nava Ana Kathya vs. Bañuelos Carrillo Eduardo. Otros Núm. Exp. 30692/2025, 1 Acdo.
Jiménez Trápaga Norma Delia y Elías García Arnulfo. Div. Voluntario Núm. Exp. 31746/2025, 1 Acdo.
López Arredondo Erick Alejandro vs. García Macías Valerie. Otros Núm. Exp. 32311/2025, 1 Acdo.
Maldonado Urbano Marco Antonio vs. Cepeda Espitiar Mirza. Otros Núm. Exp. 32053/2025, 1 Acdo.
Mancilla Villaseñor Alejandra Marhec vs. Villaraus Díaz Barriga Irvin Eduardo. Otros Núm. Exp. 32742/2025, 1 Acdo.
Martínez Balderrama Gabriela Ivonne vs. Tavera Guerra Julio César. Otros Núm. Exp. 32703/2025, 1 Acdo.
Martínez Huerta María del Pilar vs. Ruíz Leal Mario Alberto. Cnpcyf - Alimentos Núm. Exp. 32772/2025, 1 Acdo.
Medina González Norma Adriana vs. Hernández Aragón Kalid Leonardo. Otros Núm. Exp. 32378/2025, 1 Acdo.
Muñiz Salgado Víctor Fabián vs. Santoyo Soto Flor Elizabeth. Otros Núm. Exp. 32616/2025, 1 Acdo.
Pinales Venadero Dan Cuauhpilli vs. Ugalde Ramírez Alma Berence. Otros Núm. Exp. 32382/2025, 1 Acdo.
Pulido Huerta Guillermo vs. Coronel Durán Claudia Eloísa. Ord. Núm. Exp. 32405/2025, 1 Acdo.
Rivera Islas Nallely vs. Director del Registro Civil de la Ciudad de México y Oficisal 02 del Registro Civil de la Ciudad de México. Otros Núm. Exp. 32186/2025, 1 Acdo.
Sandoval Méndez Isabel vs. Macías Herrera José Ernesto. Ord. Núm. Exp. 32658/2025, 1 Acdo.
Sandoval Solorsano Leticia vs. Ruíz Hernández David Álvaro. Otros Núm. Exp. 32386/2025, 1 Acdo.
Santiago Bautista Rafaela Soledad y/o Rafaela Santaigo y/o Rafaela Santaigo Bautista. Otros Núm. Exp. 32540/2025, 1 Acdo.
Silva Pena Anabel vs. Medina Osorio Abraham Ignacio. Otros Núm. Exp. 32390/2025, 1 Acdo.
Soto Escobar Zeinyazen Areli vs. Sánchez Cova Alfredo. Otros Núm. Exp. 32332/2025, 1 Acdo.
Tamborrel Vázquez María de Lourdes Natividad vs. Zamanillo y Noriega Eleuterio Manuel. Otros Núm. Exp. 32669/2025, 1 Acdo.
De la Cruz Romero Georgina Susana vs. Chiyopa Rodríguez José Trinidad Noé. Otros Núm. Exp. 32725/2025, 1 Acdo.
De la Rosa Luciano Blanca Esthela vs. Escobar Ramírez Alejandro. Otros Núm. Exp. 32045/2025, 1 Acdo.
Del Ángel Hernández María del Carmen vs. Hernández Hernández Felipe de Jesús. Cnpcyf - Alimentos Núm. Exp. 32749/2025, 1 Acdo.

SOLO CONSULTA
SOLO CONSULTA
SOLO CONSULTA

JUZGADOS DE TUTELA DE DERECHOS HUMANOS

TRIGÉSIMO OCTAVO EN MATERIA PENAL DE PROCESO ESCRITO Y DE TUTELA DE DERECHOS HUMANOS DE LA CIUDAD DE MÉXICO

SECRETARÍA "A"
ACUERDOS DEL 14 DE OCTUBRE DEL 2025

Aguayo Moreno Vanessa vs. Jefa de Gobierno de la Ciudad de México y Consejera Jurídica y de Servicios Legales de la Ciudad de México y Dirección General Jurídica y de Estudios Legislativos de la Consejeria Jurídica y de Servicios Legales y Dirección de Consultas Jurídicas y Asuntos Notariales y Subdirección de Consultas Jurídicas y Revisión de Contratos y Jefatura de Unidad Departamental de Consultas Jurídicas de la Dirección General Jurídica y de Estudios Legislativos de la Consejeria Jurídica y de Servicios Legales. Protección Efectiva de Derechos Tutela Efectiva de Derechos Humanos Recepción de Oficio. 1 Acdo. Núm. Exp. 24/2025.

NO PUBLICADO

Martínez Orozco J Fernando vs. Agente del Ministerio Público Lilián Mercado Sánchez Adscrita a la Unidad de Investigación 1-02. Protección Efectiva de Derechos Tutela Efectiva de Derechos Humanos Auto de Radicación. 1 Acdo. Núm. Exp. 26/2025.

LA SECRETARIA DE ACUERDOS
LIC. ANA LIDIA CASTILLO DÍAZ

SECRETARÍA "C"
ACUERDOS DEL 14 DE OCTUBRE DEL 2025

González Gómez Alexandre y Cedillo Hernández Norma Elizabeth vs. Dirección General del Registro Civil de la Ciudad de México. Protección Efectiva de Derechos Tutela Efectiva de Derechos Humanos Ejecutoria Resolución. 1 Acdo. Núm. Exp. 23/2025.

EL SECRETARIO DE ACUERDOS
LIC. CÉSAR ARMANDO MORÁN MARTÍNEZ

SOLO CONSULTA
SOLO CONSULTA
SOLO CONSULTA

TRIBUNALES EN MATERIA LABORAL

PRIMER TRIBUNAL LABORAL DE ASUNTOS COLECTIVOS DE LA CIUDAD DE MÉXICO

SECRETARÍA "A"
ACUERDOS DEL 14 DE OCTUBRE DEL 2025

Méndez Islas José Maylo vs. Sindicato Nacional de Trabajadores del Instituto Mexicano del Petróleo. Proced. Especial (Colectivo) Laboral 1 Acdo. Núm. Exp. 131/2025.

Sindicato Nacional de Trabajadores de Servicios, Casas Comerciales, Oficinas y Expendios, Similares y Conexos de la República Mexicana vs. Sindicato Nacional de Trabajadores y Empleados Joaquín del Olmo de Las Actividades Administrativas, Fiduciarias y Prestadoras de Servicios de la República Mexicana vs. Olesma, S.A. de C.V. Proced. Especial (Colectivo) Laboral 1 Acdo. Núm. Exp. 145/2025.

Sindicato Nacional de Trabajadores de la Actividad Comercial y Sus Derivados, Agentes de Comercio, Vendedores Viajeros, Propagandistas e Impulsores de Ventas de la República Mexicana vs. Unindustrias, S.A. de C.V. Proced. de Huelga Laboral 1 Acdo. Núm. Exp. 269/2025.

EL SECRETARIO INSTRUCTOR
LIC. ROGERIO ANTONIO DÍAZ RIVERA

SECRETARÍA "B"
SIN PUBLICACIÓN

PRIMER TRIBUNAL LABORAL DE ASUNTOS INDIVIDUALES DE LA CIUDAD DE MÉXICO

SECRETARÍA "A"
ACUERDOS DEL 14 DE OCTUBRE DEL 2025

Martínez Martínez Gabriela vs. American Express Company México, S.A. de C.V. Proced. Ord. (Individual) Laboral Individual 1 Acdo. Núm. Exp. 1865/2023.

Menéndez Dávila José Luis vs. Nacional Monte de Piedad, Institución de Asistencia Privada. Proced. Ord. (Individual) Laboral Individual 1 Acdo. Núm. Exp. 969/2023.

Núñez Mendoza Claudia Estephanie vs. Opr Jaral, S.A. de C.V. y Jaral González Edgar Alejandro y Martínez Acosta Edgar Renato y We Love Burgers, S.A. de C.V. Proced. Ord. (Individual) Laboral Individual 1 Acdo. Núm. Exp. 1533/2023.

Pérez Peralta Elda vs. Asociación Mexicana de Transformación Rural y Urbana, A.C. y Alcántara Rousell Wendy Lirit y Salas Cassini Marcela. Proced. Ord. (Individual) Laboral Individual 1 Acdo. Núm. Exp. 993/2023.

Ramos Flores José Carlos vs. Grugar Industrial, S.A. de C.V. y García Reyes Jorge Alfredo. Proced. Ord. (Individual) Laboral Individual 1 Acdo. Núm. Exp. 1323/2023.

Secreto. Proced. Ord. (Individual) Laboral Individual 1 Acdo. Núm. Exp. 2013/2025.

Secreto. Proced. Ord. (Individual) Laboral Individual 1 Acdo. Núm. Exp. 2015/2025.

Secreto. Proced. Ord. (Individual) Laboral Individual 1 Acdo. Núm. Exp. 2027/2025.

Secreto. Proced. Ord. (Individual) Laboral Individual 1 Acdo. Núm. Exp. 2055/2025.

Secreto. Proced. Ord. (Individual) Laboral Individual 1 Acdo. Núm. Exp. 2315/2024.

Secreto. Proced. Ord. (Individual) Laboral Individual 1 Acdo. Núm. Exp. 631/2025.

LA SECRETARIA INSTRUCTORA
LIC. DIANA KARINA NERI VÁZQUEZ

SECRETARÍA "B"
ACUERDOS DEL 14 DE OCTUBRE DEL 2025

Secreto. Proced. Ord. (Individual) Laboral Individual 1 Acdo. Núm. Exp. 1130/2024.

Secreto. Proced. Ord. (Individual) Laboral Individual 1 Acdo. en Cuad. Amparo. Núm. Exp. 1130/2024 Juzgado Quinto de Ditrito en Materia de Trabajo en la Ciudad de México Amparo 3213/2025- III.

Secreto. Proced. Ord. (Individual) Laboral Individual 1 Acdo. en Cuad. Amparo. Núm. Exp. 1636/2023 Juzgado Octavo de Distrito en Materia de Trabajo en la Ciudad de México 3155/2025.

Secreto. Proced. Ord. (Individual) Laboral Individual 1 Acdo. Núm. Exp. 570/2025.

Secreto. Proced. Ord. (Individual) Laboral Individual 1 Acdo. en Cuad. Amparo. Núm. Exp. 570/2025 Juzgado Quinto de Distrito en Materia de Trabajo en la Ciudad de México Amparo 3208/2025- O.

EL SECRETARIO INSTRUCTOR
LIC. DANIEL VALDÉS ESCOBEDO

SEGUNDO TRIBUNAL LABORAL DE ASUNTOS INDIVIDUALES DE LA CIUDAD DE MÉXICO

SECRETARÍA "A"
ACUERDOS DEL 14 DE OCTUBRE DEL 2025

Baéz Baldomero Landero vs. Moreno Guerrero Vicente. Proced. de Ejecc. Laboral Individual Anotación Embargo. 1 Acdo. Núm. Exp. 1877/2023.

Cruz Castro Sandra Lizeth vs. Centro de Formación Academica Rc, S. C. y Colegio Rosario Castellanos, S. C. y Gudiño Martínez César Armando y Cisneros Espinosa Velia Daniela. Proced. Ord. (Individual) Laboral Individual Acta Reinst. 1 Acdo. Núm. Exp. 31/2023.

Cuevas Martinez Dennise Anybeth vs. Cabrera Trujillo Jose Antonio y Teran Juan y Monk Grupo Linea Siete, S.a de C.v. Procedimiento Ordinario (Individual) Laboral Individual Amparo Indirecto Inf Just. 1 Acuerdo en Cuaderno Amparo. Núm. Exp. 861/2023 Amparo Indirecto (3051/2025).

Flores Álvarez Paola Isabel vs. Prime Sources México, S. de R. L. de C.V. y Procesos y Servicios de Mercadeo Roraco, S. de R. L. de C.V. Proced. Ord. (Individual) Laboral Individual Prev. 1 Acdo. Núm. Exp. 1461/2025.

Ruiz Gonzalez Edwin y Cipriano Anguiano Marco Antonio vs. Godo Parsa, S.a.p.i. de C.v. y Sindicato Nacional de Trabajadores del Comercio y Oficinas Particulares. Procedimiento Ordinario (Individual) Laboral Individual Amparo Indirecto Inf Just. 1 Acuerdo en Cuaderno Amparo. Núm. Exp. 1103/2025 Amparo Indirecto.

Sánchez Ruíz Mayra Selene vs. Price Services y Trade S.A. de C.V. y Grupo Empresarial Sj. S.A. de C.V. y Schatz Saga Carlos y Muñoz Pérez Maribel y Schatz Rapapot José. Proced. Ord. (Individual) Laboral Individual Convn. Ratif Cumplido Conclusuón. 1 Acdo. Núm. Exp. 1589/2025.

Santillán Guzmán Verónica vs. Pharma Plus, S.A. de C.V. Proced. Ord. (Individual) Laboral Individual Nva Fecha Aud. Juicio. 1 Acdo. Núm. Exp. 203/2024.

Saucedo Navarrete Hennessys vs. Handling Healthcare, S.a. de C.v. y Cervantes Salazar Miguel Angel y Flores Somohano Omar y Especialistas en Almacenaje y Distribucion, S.a. de C.v. y Cruz Santiago Ricardo Antonio. Procedimiento Ordinario (Individual) Laboral Individual Requiere. 1 Acuerdo en Cuaderno Amparo. Núm. Exp. 1863/2024 Amparo Directo.

NO PUBLICADOS

Mora Tinajero Verónica y Nava Ramos Jesús vs. Tax Editores Unidos, S.A. de C.V. y Tgd Nuevas Soluciones, S.A. de C.V. y Tax Holding, S.A. de C.V. y Bfnt Chronos Editores, S.A. de C.V. Proced. Ord. (Individual) Laboral Individual Preclusión Codemandada Contest y Levanta Reseva Contest. 1 Acdo. Núm. Exp. 465/2024.

Ornelas Villalpando Nayeli Samani vs. Corporativo Santa Fe Living, S. de R.l. de C.v. y Medicspace, S.a. de C.v.. Procedimiento Ordinario (Individual) Laboral Individual Razón Cotejo. 2 Acdos. Núm. Exp. 1979/2023.

Sánchez Ruíz Mayra Selene vs. Price Services y Trade S.A. de C.V. y Grupo Empresarial Sj. S.A. de C.V. y Schatz Saga Carlos y Muñoz Pérez Maribel y Schatz Rapapot José. Proced. Ord. (Individual) Laboral Individual Adms. 1 Acdo. Núm. Exp. 1589/2025.

EL SECRETARIO INSTRUCTOR
LIC. SERGIO ALEJANDRO ALONSO COLEXCUA

SECRETARÍA "B"
ACUERDOS DEL 14 DE OCTUBRE DEL 2025

Alanís Bautista Natalia vs. Centro Deportivo Israelita, A.C. y Correa Aguilar Magda Elisa. Proced. Ord. (Individual) Laboral Individual Manifestaciones, Cierra Fase. 1 Acdo. Núm. Exp. 1378/2024.

SOLO CONSULTA
SOLO CONSULTA
SOLO CONSULTA

Amigo Efectivo, S.A. P. I. de C.V. vs. López Saucedo Francisco Gerardo. Otros (Paraprocesales O. Voluntarios) Laboral Individual No Se Admite Paraprocesal. 1 Acdo. Núm. Exp. 1484/2025.

Bernal Sánchez Alejandro Etreum vs. Operadora Salinas y Rocha, S.A. de C.V. Proced. Ord. (Individual) Laboral Individual Contestación. 2 Acdos. Núm. Exp. 1444/2023.

Casa del Actor, I.A.P. Mario Moreno vs. Macías Galván Irma Karina. Otros (Paraprocesales O. Voluntarios) Laboral Individual Se Admite Paraprocesal. 1 Acdo. Núm. Exp. 1570/2025.

Comunidad Educativa Ixhua/Nemachtiloyan Temachtilli, S. C vs. Leal Vázquez Marcela Rodríguez. Otros (Paraprocesales O. Voluntarios) Laboral Individual No Se Admite Paraprocesal. 1 Acdo. Núm. Exp. 1640/2025.

Coyote Rodríguez Rubén vs. Daimler Financial Services Sociedad Anónima de Capital Variable Sociedad Financiera de Objeto Múltiple Entidad No Regulada y Otros. Otros (Paraprocesales O. Voluntarios) Laboral Individual Se Admite Exhorto. 1 Acdo. Núm. Exp. 1878/2025.

Distribuidora Hnos. Manzanares, S.A. de C.V. vs. Islas Corona Renata Adonahi. Otros (Paraprocesales O. Voluntarios) Laboral Individual No Se Admite Paraprocesal. 1 Acdo. Núm. Exp. 1488/2025.

Enríquez Plata Placido vs. Capacitación Yh Desarrollo Umi, S.A. de C.V. y Celpec Manupac, S.A. de C.V. y Promologistics, S.A. de C.V. Proced. Ord. (Individual) Laboral Individual Centro No Notifico, Remite Centro, Archivo. 1 Acdo. Núm. Exp. 1406/2025.

Flores Diaz Arturo vs. Kuri Villaseñor Patricio y Winwood House Properties, S.a.p.i. de C.v.. Procedimiento Ordinario (Individual) Laboral Individual Amparo Indirecto Inf Just. 1 Acdo. Núm. Exp. 342/2025 Amparo Indirecto.

García Núñez Roberto Iván vs. Cognitive Skills Center S.A. de C.V. Proced. Ord. (Individual) Laboral Individual Admisión Exhorto. 1 Acdo. Núm. Exp. 2180/2025.

Gonzalez Olivares Anabel vs. Federal Express Holdings Mexico y Compañia, S.n.c de C.v. y Gonzalez Zaragoza Carlos y Consultores en Seguridad Integral, S.a de C..v. Procedimiento Ordinario (Individual) Laboral Individual Amparo Indirecto Inf Just. 1 Acuerdo en Cuaderno Amparo. Núm. Exp. 178/2025 Amparo Indirecto.

Hipólito Leal Erandi vs. Islim Telco S.A. P. I. de C.V. Proced. Ord. (Individual) Laboral Individual No Se Admite Exhorto. 1 Acdo. Núm. Exp. 2132/2025.

Leyva Montenegro Trigueros Abogados S.C. vs. Mendoza Ortiz Jonathan. Otros (Paraprocesales O. Voluntarios) Laboral Individual No Se Admite Paraprocesal. 1 Acdo. Núm. Exp. 1960/2025.

López Farías María del Carmen vs. Grafimex Impresores, S.A. de C.V. Proced. de Ejecc. Laboral Individual Razón Actuarial. 5 Acdos. Núm. Exp. 28/2024.

López Ramírez Sandra Beatríz vs. Sesman Bernal Ana Luisa y Herrera Rosas Arturo. Procedimiento Ordinario (Individual) Laboral Individual Amparo Indirecto Inf Just. 1 Acuerdo en Cuaderno Amparo. Núm. Exp. 76/2023 Amparo Indirecto (3420/2025).

M&G Girona, S.A. de C.V. vs. Galicia Pacheco Roberto. Otros (Paraprocesales O. Voluntarios) Laboral Individual No Se Admite Paraprocesal. 1 Acdo. Núm. Exp. 1528/2025.

Márquez Terán Aidé vs. Limpiacero, S. de R. L. C.V. y Gómez Maya Isban y Maya Bautista Enrique y Bellacetín Peña Elsa Berenice. Proced. Ord. (Individual) Laboral Individual Remite. 2 Acdos. Núm. Exp. 184/2024.

Martínez González Eliel vs. Comercializadora de Carnes Salas, S.A. de C.V. Proced. Ord. (Individual) Laboral Individual Prueb. Replica. 1 Acdo. Núm. Exp. 2198/2024.

Medrano Ramírez Luis Manuel vs. Brame Comunicación Digital S.A. de C.V. y Canal de Conectividad S.A. de C. C. Proced. Ord. (Individual) Laboral Individual Admisión Exhorto. 1 Acdo. Núm. Exp. 2162/2025.

Mgi Asistencia Integral, S. de R. L. de C.V. vs. Sotelo Cardoso Ángel. Otros (Paraprocesales O. Voluntarios) Laboral Individual Se Admite Paraprocesal. 1 Acdo. Núm. Exp. 1768/2025.

Patiño Eusebio Mirna Vanessa vs. Oyr Seguridad Privada, S.A. de C.V. Proced. Ord. (Individual) Laboral Individual Apoderado. 2 Acdos. Núm. Exp. 1386/2023.

Pedrero Tierradentro Patricio Pedro vs. Perez Reyes Rene y Perez Martinez Maria Isabel. Procedimiento Ordinario (Individual) Laboral Individual Defecto en Cumpl Ejec. 1 Acdo. Núm. Exp. 722/2023 Amparo Directo.

Ramo Piñon Hugo Alberto vs. Flex Marketing & Partners, S. de R. L. de C.V. y Enseñanza e Investigación Superior y/o Proced. Ord. (Individual) Laboral Individual Admisión Exhorto. 1 Acdo. Núm. Exp. 2108/2025.

Robles López Juan Carlos vs. S.C. & Rh S.A. de C.V. y Otro. Proced. Ord. (Individual) Laboral Individual No Se Admite Exhorto. 1 Acdo. Núm. Exp. 2116/2025.

Sánchez Reyes Alma Delia vs. Limpieza Jored S.A. de C.V. Proced. Ord. (Individual) Laboral Individual Admisión Exhorto. 1 Acdo. Núm. Exp. 2118/2025.

Trueba Mendoza Maria de Lourdes vs. Biringer de la Torre Monika Antonella. Procedimiento Ordinario (Individual) Laboral Individual Amparo Indirecto Inf Just. 1 Acuerdo en Cuaderno Amparo. Núm. Exp. 1882/2025 Amparo Indirecto.

Zaragoza Méndez José Antonio vs. Caravana Mdc, S.A. de C.V. Proced. Ord. (Individual) Laboral Individual Auto de Ejecución. 1 Acdo. Núm. Exp. 740/2023.

AUDIENCIA

Alvarado González José Antonio vs. Chimalhuacán Aviación Civil, Caracol y Colonias del Vaso de Texcoco, S.A. de C.V. Acta Mínima de Aud. Prelim. Proced. Ord. (Individual) Laboral Individual. 1 Audiencia. Núm. Exp. 572/2023.

Galván Márquez Brittania vs. Inndren, S.A. de C.V. Acta Mínima de Aud. Prelim. Proced. Ord. (Individual) Laboral Individual. 1 Audiencia. Núm. Exp. 1064/2024.

Islas Juárez Verónica vs. Sistemas Industriales de Control y Electrónica, S.A. de C.V. Acta Mínima de Aud. de Juic. Proced. Ord. (Individual) Laboral Individual. 1 Audiencia. Núm. Exp. 2392/2024.

Perea Urgel Sergio y Martínez Flores Érika Maribel vs. Supra Roma, S.A. de C.V. y Martínez Calderón Arturo. Acta Mínima de Aud. Prelim. Proced. Ord. (Individual) Laboral Individual. 1 Audiencia. Núm. Exp. 408/2024.

EL SECRETARIO INSTRUCTOR
LIC. ADRIÁN GUADALUPE MARTÍNEZ VIVAR

TERCER TRIBUNAL LABORAL DE ASUNTOS INDIVIDUALES DE LA CIUDAD DE MÉXICO

SECRETARÍA "A"
ACUERDOS DEL 14 DE OCTUBRE DEL 2025

Franyutti González Carlos vs. Comerlat, S.A. de C.V. y Fuentes Porragas César y Martínez Cortés Beatriz Herendira y Hernández Linares José Alfredo. Proced. Ord. (Individual) Laboral Individual Vista Con Réplica. 1 Acdo. Núm. Exp. 1021/2023.

Gómez Duana Luis Gerardo vs. Tech Mahindra de México, S. de R. L. de C.V. Proced. Ord. (Individual) Laboral Individual Vista Con Replica. 1 Acdo. Núm. Exp. 683/2024.

Gómez Duana Luis Gerardo vs. Tech Mahindra de México, S. de R. L. de C.V. Proced. Ord. (Individual) Laboral Individual Rendir Informe. 1 Acdo. en Cuad. Amparo. Núm. Exp. 683/2024 2927/2025.

León Ortiz Luis Esteban vs. Exitus Credit, S.A. P. I. de C.V., Sofom, E. N. R. y Mout Soluciones, S. C. de R. L. de C.V. Proced. Ord. (Individual) Laboral Individual 1 Acdo. en Cuad. Amparo. Núm. Exp. 215/2023 Amparo Directo Dem.

Medina Cabral Enrique vs. Plantas Medicinales Anahuac, S.A. de C.V. Proced. Ord. (Individual) Laboral Individual Rendir Informe. 1 Acdo. en Cuad. Amparo. Núm. Exp. 1677/2024 3441/2025-I.

Orozco Concha Nelly Ernestina vs. Huvica Comercializadora Veterinaria, S.A. de C.V. y Valdovinos Correa Huber y Castillo Martínez Delia María Elena y Montoya Bocanegra Fernando y Román López Bruno Omar. Proced. Ord. (Individual) Laboral Individual Cita a Aud. de Juicio. 1 Acdo. Núm. Exp. 493/2023.

Ramírez Martínez Mariana vs. Operadora Sonrimex, S. C. Proced. Ord. (Individual) Laboral Individual Rendir Informe. 1 Acdo. en Cuad. Amparo. Núm. Exp. 1025/2023 3423/2025.

Secreto. Proced. Ord. (Individual) Laboral Individual 1 Acdo. Núm. Exp. 1425/2025.

Secreto. Proced. Ord. (Individual) Laboral Individual 1 Acdo. Núm. Exp. 1767/2024.

Secreto. Proced. Ord. (Individual) Laboral Individual 1 Acdo. Núm. Exp. 2255/2025.

Secreto. Proced. Ord. (Individual) Laboral Individual 1 Acdo. Núm. Exp. 2263/2025.

Secreto. Otros (Paraprocesales O. Voluntarios) Laboral Individual 1 Acdo. Núm. Exp. 2265/2025.

NO PUBLICADOS

Cortez Santa Rosa José Luis vs. Mascome S.A. de C.V. y/o Home Depot y/o Home Depot S.A. de C.V. Proced. Ord. (Individual) Laboral Individual 1 Acdo. Núm. Exp. 2223/2025.

Hinojosa López Alma Rocío vs. Bicimex, S.A. de C.V. Proced. Ord. (Individual) Laboral Individual 1 Acdo. en Cuad. Amparo. Núm. Exp. 99/2024 Amparo Directo Dem.

SOLO CONSULTA
SOLO CONSULTA
SOLO CONSULTA

Juárez Garma José Ángel vs. Nueva Elektra del Milenio S.A. de C.V. y Comercializadora Skylar Mx S.A. de C.V. y Vhv Seguridad Privada S.A. de C.V. y Seguridad Privada Spetsnaz S.A. de C.V. y Seguridad Residencial Spi S.A. de C.V. y Aguilar Aguilar María Luisa y Gabriel Rojas Alberto. Proced. Ord. (Individual) Laboral Individual 1 Acdo. Núm. Exp. 2215/2025.

Martínez Ortega Víctor vs. Nueva Walmart de México S. de R. L. de C.V. Proced. Ord. (Individual) Laboral Individual 1 Acdo. en Cuad. Amparo. Núm. Exp. 743/2023 Amparo Directo Act.

Muro Mejía Susana Elizabeth vs. Crabi S.A. de C.V. Proced. Ord. (Individual) Laboral Individual 1 Acdo. Núm. Exp. 2225/2025.

Secreto. Proced. Ord. (Individual) Laboral Individual 1 Acdo. Núm. Exp. 2239/2025.

Velarde Bravo Karla Fabiola vs. Torres Alcantar Luz Irene. Proced. Ord. (Individual) Laboral Individual 1 Acdo. Núm. Exp. 2241/2025.

AUDIENCIA

Camacho Castillo Jesús Manuel y García Muñoz Alejandro Antonio vs. Grupo Estrategas Emm, S.A. de C.V. Proced. Ord. (Individual) Laboral Individual. 1 Audiencia. Núm. Exp. 1289/2023.

MAL PUBLICADOS

Juárez Romo Salma Emilia vs. Comercializadora Elit, S.A. de C.V. y Romero Godínez Israel Salvador. Proced. Ord. (Individual) Laboral Individual. 1 Audiencia. Núm. Exp. 643/2023.

EL SECRETARIO INSTRUCTOR
LIC. JORGE VALDÉS GÓMEZ

SECRETARÍA "B"
ACUERDOS DEL 14 DE OCTUBRE DEL 2025

Directive Consulting Srl, S. de R. L. de C.V. Otros (Paraprocesales O. Voluntarios) Laboral Individual Desistimiento/Baja Documental. 1 Acdo. Núm. Exp. 1914/2023.

Guillermo Castro Luis Alfonso y Partida González Rosa Isela vs. Heredia Jiménez Jane y Illiwen Heredia Alejandra. Proced. Ord. (Individual) Laboral Individual Cita a Aud. Preliminar. 1 Acdo. Núm. Exp. 1550/2023.

Luisa Araceli vs. Grupo Especial de Seguridad Privada Control y Orden, S.A. de C.V. Proced. Ord. (Individual) Laboral Individual Girar Oficios de Localización. 1 Acdo. Núm. Exp. 594/2024.

Martínez García Ricardo vs. Multiarcos, S.A. de C.V. Proced. Ord. (Individual) Laboral Individual Rebeldía, Se Señala Fecha Aud. 1 Acdo. Núm. Exp. 1912/2023.

Orozco Graciano Georgina Haydee vs. Comal Oculto S.A. de C.V. y Barba Montero Óscar Raúl y Mondragón Álvarez Bárbara Nicole. Proced. Ord. (Individual) Laboral Individual Admite, Turnar a Actuario. 1 Acdo. Núm. Exp. 2082/2025.

Revelo Torres Hugo vs. Irkon Holdings S.A. de C.V. Yo Operaciones Henkel S.A. de C.V. Yo Danae Consultores Yo Arquitecture Infrastructure Design Yo Taanah Desarrollo Vertical del Sureste Yo Constructora Covertino Yo Ideas Urbanas Spec Yo Constructora Twi S de R.L. C.V. Proced. Ord. (Individual) Laboral Individual Prevención. 1 Acdo. Núm. Exp. 2010/2025.

Secreto. Proced. Ord. (Individual) Laboral Individual Se Da Vista Con Razon. 1 Acdo. Núm. Exp. 1066/2024.

Secreto. Proced. Ord. (Individual) Laboral Individual Amparo. 1 Acdo. en Cuad. Amparo. Núm. Exp. 1066/2024 2809/2025.

Secreto. Proced. Ord. (Individual) Laboral Individual Vista Al Actor. 1 Acdo. Núm. Exp. 1372/2024.

Secreto. Proced. Ord. (Individual) Laboral Individual Vista Al Actor. 1 Acdo. Núm. Exp. 1376/2024.

Secreto. Proced. Ord. (Individual) Laboral Individual Vista Al Actor. 1 Acdo. Núm. Exp. 1384/2024.

Secreto. Proced. Ord. (Individual) Laboral Individual Vista Al Actor. 1 Acdo. Núm. Exp. 1420/2024.

Secreto. Proced. Ord. (Individual) Laboral Individual Vista Al Actor. 1 Acdo. Núm. Exp. 1606/2024.

Secreto. Proced. Ord. (Individual) Laboral Individual Vista Al Actor. 1 Acdo. Núm. Exp. 1624/2024.

Secreto. Proced. Ord. (Individual) Laboral Individual Vista Al Actor. 1 Acdo. Núm. Exp. 1698/2024.

Secreto. Proced. Ord. (Individual) Laboral Individual Contestación de Demanda. 1 Acdo. Núm. Exp. 170/2025.

Secreto. Proced. Ord. (Individual) Laboral Individual Vista Al Actor. 1 Acdo. Núm. Exp. 1772/2024.

Secreto. Proced. Ord. (Individual) Laboral Individual Vista Al Actor. 1 Acdo. Núm. Exp. 1828/2024.

Secreto. Proced. Ord. (Individual) Laboral Individual Amparo. 1 Acdo. en Cuad. Amparo. Núm. Exp. 1912/2023 530/2025.

Secreto. Proced. Ord. (Individual) Laboral Individual Admisión. 1 Acdo. Núm. Exp. 2076/2025.

Secreto. Proced. Ord. (Individual) Laboral Individual Req Originales a la Autoridad Incompetente. 1 Acdo. Núm. Exp. 2084/2025.

Secreto. Proced. Ord. (Individual) Laboral Individual Req Originales. 1 Acdo. Núm. Exp. 2086/2025.

Secreto. Proced. Ord. (Individual) Laboral Individual Admisión. 1 Acdo. Núm. Exp. 2090/2025.

Secreto. Proced. Ord. (Individual) Laboral Individual Admisión. 1 Acdo. Núm. Exp. 2092/2025.

Secreto. Proced. Ord. (Individual) Laboral Individual Turnar a Actuario. 1 Acdo. Núm. Exp. 2354/2024.

Secreto. Proced. Ord. (Individual) Laboral Individual Vista Al Actor. 1 Acdo. Núm. Exp. 24/2024.

Secreto. Proced. Ord. (Individual) Laboral Individual Vista Al Actor. 1 Acdo. Núm. Exp. 274/2025.

Secreto. Proced. Ord. (Individual) Laboral Individual Vista Al Actor. 1 Acdo. Núm. Exp. 278/2024.

Secreto. Proced. Ord. (Individual) Laboral Individual Vista Al Actor. 1 Acdo. Núm. Exp. 794/2024.

Secreto. Otros (Paraprocesales O. Voluntarios) Laboral Individual Vista Al Actor. 1 Acdo. Núm. Exp. 890/2024.

Secreto. Proced. Ord. (Individual) Laboral Individual Vista Al Actor. 1 Acdo. Núm. Exp. 954/2024.

Villegas Montes de Oca Raúl Eduardo vs. Mextypsa S.A. de C.V. Proced. Ord. (Individual) Laboral Individual Prevención. 1 Acdo. Núm. Exp. 2078/2025.

NO PUBLICADOS

Secreto. Proced. Ord. (Individual) Laboral Individual Vista Al Actor. 1 Acdo. Núm. Exp. 84/2025.

AUDIENCIA

Nava Chávez José Manuel vs. Alquimistica Contemporanea, S.A. de C.V. Acta Mínima Aud. Prelim. Proced. Ord. (Individual) Laboral Individual. 1 Audiencia. Núm. Exp. 1724/2023.

EL SECRETARIO INSTRUCTOR
LIC. MARIO RAMÍREZ MARTÍNEZ

CUARTO TRIBUNAL LABORAL DE ASUNTOS INDIVIDUALES DE LA CIUDAD DE MÉXICO

SECRETARÍA "A"
ACUERDOS DEL 14 DE OCTUBRE DEL 2025

Acevedo Méndez Isaías vs. Santamaría Alba Rodolfo y Jaime Martínez Alicia. Proced. Ord. (Individual) Laboral Individual Informe Justificado Amparo Indirecto. 1 Acdo. en Cuad. Amparo. Núm. Exp. 737/2025 Amparo Indirecto Núm. 3267/2025 del Juzgado Octavo de Distrito.

Barrón Antonio Rosalba vs. Si Ocean Service S. de R. L. de C.V. Proced. Ord. (Individual) Laboral Individual 2 Acdos. Núm. Exp. 809/2023.

Botella Consulting S.A. de C.V. vs. González Guillén Faustino Antonio. Otros (Paraprocesales O. Voluntarios) Laboral Individual Admisión P. P. 1 Acdo. Núm. Exp. 2163/2025.

Cano Pérez Miguel Ángel vs. Ecoce A.C. y y/o Quien Resulte Responsable O. Propietario de la Fuente y/o de la Relación de Trabajo. Proced. Ord. (Individual) Laboral Individual Admisión. 1 Acdo. Núm. Exp. 1857/2025.

Chávez Franco Javier vs. Pedersen Tonnesen Jane. Proced. Ord. (Individual) Laboral Individual Admisión. 1 Acdo. Núm. Exp. 1667/2025.

Cortés Muñoz Laila Ingrid vs. Juguetibici S.A. de C.V. Proced. Ord. (Individual) Laboral Individual Admisión. 1 Acdo. Núm. Exp. 1883/2025.

Dacal Deza María Maximina vs. Bmore+ S.A. de C.V. y Ballesteros Valencia Ricardo y Castillo Álvarez Carlos Roberto. Proced. Ord. (Individual) Laboral Individual Prevención por No Exhibir Constancia de Concicliación, 1 Acdo. Núm. Exp. 1677/2025.

Fierro Gamboa Florinda Guadalupe vs. Emurlimp S.A. de C.V. Proced. Ord. (Individual) Laboral Individual Prevención. 1 Acdo. Núm. Exp. 1885/2025.

Flores Coronel Jesús Alonso vs. Lamap S.A. de C.V. Proced. Ord. (Individual) Laboral Individual Inadmisión de Exh. por Falta de Elementos Sonora. 1 Acdo. Núm. Exp. 2157/2025.

Galarza Leija María Maurilla vs. Soluciones Integrales Elym S. de R. L. de C.V. Proced. Ord. (Individual) Laboral Individual Admisión de Exh. Tamaulipas. 1 Acdo. Núm. Exp. 2159/2025.

SOLO CONSULTA
SOLO CONSULTA
SOLO CONSULTA

García Colon Dayana vs. Te Creemos Administración y Servicios S.A. de C.V. y Came Servicios Financieros S.A. de C.V. Proced. Ord. (Individual) Laboral Individual Admisión de Exh. Estado de México. 1 Acdo. Núm. Exp. 2171/2025.

García Rodríguez Rosario y García Rodríguez Rosario vs. Restaurante Sahara y López Martha y Restaurante Sahara y López Martha. Proced. Ord. (Individual) Laboral Individual Susp. Niega y Concede. 1 Acdo. en Cuad. Amparo. Núm. Exp. 1501/2024 Amparo Indirecto Núm. 3032/2025.

Guzmán Hernández Susana Rocío vs. Comedor Industrial Ramar S.A. de C.V. y Desentis Higuera Alfredo. Proced. Ord. (Individual) Laboral Individual Admisión. 1 Acdo. Núm. Exp. 2037/2025.

Hernández Sierra Patricia vs. Wim Servicios Corporativos S.A. de C.V. Proced. Ord. (Individual) Laboral Individual Admisión. 1 Acdo. Núm. Exp. 1891/2025.

Hublex S.A. de C.V. vs. Pacheco Montaño Norma. Otros (Paraprocesales O. Voluntarios) Laboral Individual Admisión. 1 Acdo. Núm. Exp. 1911/2025.

Jiménez Robles Laura vs. Exitus Credit, S.A. P. I. de C.V. Sofom E. N. R. y Cege Capital, S.A. P. I. de C.V. Sofom E. N. R. Proced. Ord. (Individual) Laboral Individual 1 Acdo. Núm. Exp. 115/2025.

Jiménez del Prado José Francisco vs. Nueva Wal Mart de México, S. de R. L. de C.V. Proced. Ord. (Individual) Laboral Individual Requerimiento. 1 Acdo. en Cuad. Amparo. Núm. Exp. 785/2025 Amparo Indirecto Núm. 3234/2025 del Juzgado Octavo de Distrito.

López García Miriam vs. Emc Obras y Proyectos S.A. de C.V. Proced. Ord. (Individual) Laboral Individual Admisión. 1 Acdo. Núm. Exp. 1915/2025.

López Salinas José Guadalupe vs. Lapi, S.A. de C.V. Proced. Ord. (Individual) Laboral Individual Contestación a la Demanda, Vista para Replica a la Actora. 1 Acdo. Núm. Exp. 1185/2023.

Mejía Ramírez Pedro vs. Grupo Actuarios Asociados Septién Agente de Seguros y de Fianzas, S.A. de C.V. Proced. Ord. (Individual) Laboral Individual Informe Justificado. 1 Acdo. Núm. Exp. 1705/2024 Amparo Indirecto vs. Omisión de Acordar Promoción.

Moncayo Estrada Alicia vs. Ramírez Parrao Diego José Antonio y Villaseñor Valenzuela Haydee. Proced. Ord. (Individual) Laboral Individual Contestación de 2 Físicos. 1 Acdo. Núm. Exp. 1003/2025.

Navarro Arroyo Maricruz vs. Servicios Philly Grupo Batia, S.A. de C.V. y Servicios Industriales Batia, S.A. de C.V. Proced. Ord. (Individual) Laboral Individual Informe Justificado Amparo Indirecto. 1 Acdo. en Cuad. Amparo. Núm. Exp. 411/2025 Amparo Indirecto Núm. 3367/2025- VII del Juzgado Sexto de Distrito.

Operadora de Tiendas Super Ganga S.A. de C.V. vs. Pérez Juárez Blanca Zianya. Otros (Paraprocesales O. Voluntarios) Laboral Individual Inadmisión de Paraprocesal por Falta de Personalidad. 1 Acdo. Núm. Exp. 2169/2025.

Paniagua Pérez Evelyn Joneth vs. Ezpawn Management Mexco S de R.L. de C.V. Proced. Ord. (Individual) Laboral Individual Admisión. 1 Acdo. Núm. Exp. 1887/2025.

Pérez Tapia Roberta Nancy vs. Salazar Torres Rafael Abdiu. Proced. Ord. (Individual) Laboral Individual Admisión. 1 Acdo. Núm. Exp. 1861/2025.

Rojas Rodríguez Carlos vs. Red de Transporte de Pasajeros de la Ciudad de México. Proced. Ord. (Individual) Laboral Individual 1 Acdo. Núm. Exp. 11/2024.

Sánchez Abundes Iván vs. López Domínguez Jordán Isaac y Palacio Cadena Óscar y Juárez Ruíz Martha Janet y Soluciones en Energía Power Rent, Rda México, S.A. de C.V. y Buhl Espejo Jorge Walter y Renta de Plantas de Luz y Bancos de Resistencia, S.A. de C.V. Proced. Ord. (Individual) Laboral Individual Requerimiento y Exhibe Billete de Depósito Quejoso. 1 Acdo. en Cuad. Amparo. Núm. Exp. 1321/2023 Amparo Indirecto Núm. 2670/2025 del Juzgado Primero de Distrito.

AUDIENCIA

Hernández Mata Javier Aldayr vs. Corporativo Innovación y Calidad en Cobranza Estratégica, S.A. S. y Mestas López Carlos Emmanuel. Proced. Ord. (Individual) Laboral Individual. 1 Audiencia. Núm. Exp. 373/2024.

Juárez Canales Raquel Ivonne vs. Becker Hernández Odalys Mercedes. Proced. Ord. (Individual) Laboral Individual. 1 Audiencia. Núm. Exp. 305/2024.

EL AUXILIAR POR MINISTERIO DE LEY
LIC. JAVIER STAUBACH CELIS GALLAGA

SECRETARÍA "B"
ACUERDOS DEL 14 DE OCTUBRE DEL 2025

Álvarez González José Antonio y Rocha Gómez María Eugenia vs. Joad Limpieza y Servicios, S.A. de C.V. y Limpieza y Servicios, S.A. de C.V. y Otero Arce Eduardo Alejandro y González Rojel Emmanuel. Proced. Ord. (Individual) Laboral Individual Réplica. 1 Acdo. Núm. Exp. 1056/2023.

Barragán López Elizabeth Grisel vs. Metlife México, S.A. de C.V. Proced. Ord. (Individual) Laboral Individual Replica, Vista para Contrarreplica, Aclaratorio y Prueb. O. Hecho Superveniente. 1 Acdo. Núm. Exp. 2356/2024 Reinstalación.

Cruz del Bosque Carlos Eduardo vs. Accoms Latam S.A. P. I. de C.V. Proced. Ord. (Individual) Laboral Individual 1 Acdo. en Cuad. Amparo. Núm. Exp. 598/2023 Cuad. Amparo Dem. vs. Sentencia.

Córdova Luna María de la Soledad vs. Chacón y Rodríguez, S. C. y Corporación Novavisión, S. de R. L. de C.V. y Joint Entrepreneur, S.A. de C.V. Proced. Ord. (Individual) Laboral Individual Se Señala Aud. Preliminar. 1 Acdo. Núm. Exp. 1434/2023 Reinstalación.

Espinoza Montoya Josué Hugo vs. Chrisalim Abastecedora de Productos de Limpieza, S.A. de C.V. Proced. Ord. (Individual) Laboral Individual Buzon Electrónico. 1 Acdo. Núm. Exp. 598/2024 Indemnización.

Esquivel Gómez María del Rocío vs. Civilizaciony Cultura, A.C. Proced. Ord. (Individual) Laboral Individual Replica y Vista para Contrarréplica. 1 Acdo. Núm. Exp. 70/2025 Resc. Rel. Lab. S/Resp. Trab.

García López Ángel vs. Pulso Inmobiliario y Constructo Metropoli G+M, S.A. de C.V., Proced. Ord. (Individual) Laboral Individual 1 Acdo. en Cuad. Amparo. Núm. Exp. 148/2023.

González Carrillo Guadalupe vs. Clínica Guadalupe Tepeyac, S.A. de C.V. Proced. Especial Laboral Individual Contestación de Demanda Proced. Especial. 1 Acdo. Núm. Exp. 2264/2024.

Lozano León José Manuel vs. Gráfica Villalba S.A. de C.V. Proced. Ord. (Individual) Laboral Individual 1 Acdo. Núm. Exp. 1624/2025 Exh. Interno 420/2025.

Ma. Angélica vs. Excelencia en Transporte Escolar y de Personal, S.A. P. I. de C.V. Proced. Especial Laboral Individual Desahogan Dependencias. 1 Acdo. Núm. Exp. 330/2024.

Marín Pule Flores Miguel Brandon vs. Dynasis Protectus, S.A. de C.V. Proced. Ord. (Individual) Laboral Individual Desahogo de Prevención por Domicilio. 1 Acdo. Núm. Exp. 2338/2024 Indemnización.

Moreno Flores Andrea vs. Oxio Mobile, S.A. de C.V. Proced. Ord. (Individual) Laboral Individual 1 Acdo. en Cuad. Amparo. Núm. Exp. 1342/2024 Amparo vs. Omisión de Acordar Auto de Ejecución.

Nava Camacho Erick Eduardo vs. Olakino Medical, S.A. de C.V. Proced. Ord. (Individual) Laboral Individual Prevención Domicilio. 1 Acdo. Núm. Exp. 1692/2024 Indemnización.

Ojeda Carmona Ana Berta. Proced. Ord. (Individual) Laboral Individual Desahoga Prevención. 1 Acdo. Núm. Exp. 1364/2025 Indemnización.

Pandal Corona Ana María vs. Pandal Trejo Ana María. Proced. Ord. (Individual) Laboral Individual Remisión Al Centro de Conciliación. 1 Acdo. Núm. Exp. 1700/2025 Indemnización.

Pastrana López Mayra Itzel vs. Comer Chris, S.A. de C.V. Proced. Ord. (Individual) Laboral Individual Buzon Electrónico. 1 Acdo. Núm. Exp. 2286/2024 Reinstalación.

Pérez Santiago Luisa vs. Colegio Centro Cultural Anáhuac, S. C. y Grubec, S.A. de C.V. y Becerril Hernández Germán y Hernández Leticia. Proced. Ord. (Individual) Laboral Individual Replica y Vista a Contrarreplica. 1 Acdo. Núm. Exp. 2072/2024 Reinstalación.

Rivera Cortés Erik Samuel vs. Corporativo Mcnemexico, S. de R. L. de C.V. Proced. Ord. (Individual) Laboral Individual Admisión y Orden de Emplazamiento. 1 Acdo. Núm. Exp. 1310/2025 Reinstalación.

Rosas Reséndiz Óscar Pável vs. Impulsora Kam, S.A. de C.V. y Amper Administración, S.A. de C.V. y Promotora y Desarrolladora Pulso Inmobiliario, S. C. Proced. Ord. (Individual) Laboral Individual Aclaratorio. 1 Acdo. Núm. Exp. 1234/2023 Reinstalación.

Serrano Hernández David vs. Argmov Planner, S.A. de C.V. y Consejeria Inteligente de Negocios, S.A. de C.V. Proced. Ord. (Individual) Laboral Individual Se Señala Aud. Preliminar. 1 Acdo. Núm. Exp. 1260/2024 Reinstalación.

Servicios Corporativos Semaily, S. de R. L. de C.V. vs. Ortiz García Señor Nadia Scarlett. Otros (Paraprocesales O. Voluntarios) Laboral Individual Desistimiento. 1 Acdo. Núm. Exp. 936/2025.

Sistemas Integrales para el Transporte, S.A. de C.V. vs. López Espinoza Wuendy Palmira. Otros (Paraprocesales O. Voluntarios) Laboral Individual 1 Acdo. Núm. Exp. 346/2025.

Vargas Gutiérrez Luis Fernando vs. Kaloni Holding Group, S. C. y Díaz Ramírez Jorge Ariel. Proced. Ord. (Individual) Laboral Individual Buzon Electrónico. 1 Acdo. Núm. Exp. 1418/2024 Indmnización.

AUDIENCIA

Matilde Salazar Victoria vs. Pharma Plus Sociedad Anónima de Capital Variable. Acta Minima de Aud. Prelim. Proced. Ord. (Individual) Laboral Individual. 1 Audiencia. Núm. Exp. 968/2024 Reinstalación.

Merino Castillo Rosa María vs. Facilitadores y Desarroladores de

SOLO CONSULTA
SOLO CONSULTA
SOLO CONSULTA

Servicios Integrales, S.A. de C.V. Acta Minima de Aud. Prelim. Proced. Ord. (Individual) Laboral Individual. 1 Audiencia. Núm. Exp. 1350/2023 Indemnización.

Roldán García Miguel Ángel Arturo vs. Gómez Ramírez Enrique. Acta Minima de Aud. Prelim. Proced. Ord. (Individual) Laboral Individual. 1 Audiencia. Núm. Exp. 766/2024 Indemnización.

EL SECRETARIO INSTRUCTOR
LIC. IVÁN BARRERA RODRÍGUEZ

QUINTO TRIBUNAL LABORAL DE ASUNTOS INDIVIDUALES DE LA CIUDAD DE MÉXICO

SECRETARÍA "A"
ACUERDOS DEL 14 DE OCTUBRE DEL 2025

González Hernández Caren Arlet vs. Comercializadora Farmacéutica de Chiapas Sapi de C.V. Proced. Especial Laboral Individual Cump. de Auto de Ejecución. 1 Acdo. Núm. Exp. 2205/2025.

Guerrero Ramírez Enrique Abraham vs. Suomi Publicity And Leafleting, S. de R. L. de C.V. Proced. Ord. (Individual) Laboral Individual Oficios Domicilio. 1 Acdo. Núm. Exp. 835/2025.

Media Deportes México, S. de R. L. de C.V. vs. León Baz Emilio Javier. Otros (Paraprocesales O. Voluntarios) Laboral Individual Se Agrega Oficio de Federales Solicita Copias Certificadas. 2 Acdos. Núm. Exp. 799/2025.

Pérez Muñoz Julia Leticia vs. Hernández Campos Eusebio y Cruz Ruíz Ernestina. Proced. Ord. (Individual) Laboral Individual Se Agrega Cedula de Notificación, No Emplaza. 3 Acdos. Núm. Exp. 2329/2024.

Salgado Macías Valeria vs. Comercializadora de Refacciones Automotrices Maquinaria y Accesorios, S.A. de C.V. y Arellano García Filiberto. Proced. Ord. (Individual) Laboral Individual Acta Minima Pasa a Sentencia. 1 Acdo. Núm. Exp. 87/2024.

Salinas Pérez Rocío y Pimentel María de Los Ángeles y Hernández Valencia Ana Karen y Vega Ugalde Mely Andrea vs. Tecnología en Seguridad Privada Ssia Q. Roo, S.A. de C.V. Proced. Ord. (Individual) Laboral Individual Cump. Ejecutoria Amparo. 1 Acdo. en Cuad. Amparo. Núm. Exp. 1935/2023 Amparo Directo Dt. 55/2025.

San Antonio Mendoza Luis Rey vs. García Patricia y López Sanromán Gustavo. Proced. Ord. (Individual) Laboral Individual Concede Amparo. 2 Acdos. en Cuad. Amparo. Núm. Exp. 1041/2025 Amparo Indirecto 2604/2025- Viii.

Santiago Rodríguez María Isabel vs. Fundación Mexicana para la Planeación Familiar, A.C. Proced. Ord. (Individual) Laboral Individual Se Agrega Cedula de Notificación, No Emplaza. 1 Acdo. Núm. Exp. 1221/2025.

Secreto. Proced. Ord. (Individual) Laboral Individual Señala Nuevo Dom. para Emplazar y Pide Asociarse. 1 Acdo. Núm. Exp. 2145/2024.

Secreto. Proced. Ord. (Individual) Laboral Individual Pago de Convenio. 1 Acdo. Núm. Exp. 301/2024.

NO PUBLICADOS

Secreto. Proced. Ord. (Individual) Laboral Individual Se Deja de Recibir y Archivo. 1 Acdo. Núm. Exp. 1973/2025.

AUDIENCIA

Martín Piñera Nuria vs. He Diseño S.A. de C.V. y Propietario de la Persona Moral de Nombre Comercial y/o Razón Social Alianza Corporativa Centaurea. Acta Minima Aud. Prelim. Proced. Ord. (Individual) Laboral Individual. 1 Audiencia. Núm. Exp. 1353/2024.

Secreto. Acta Minima Aud. Prelim. Proced. Ord. (Individual) Laboral Individual. 1 Audiencia. Núm. Exp. 1553/2024.

Secreto. Acta Minima Aud. Prelim. Proced. Ord. (Individual) Laboral Individual. 1 Audiencia. Núm. Exp. 166/2025.

EL SECRETARIO INSTRUCTOR
LIC. MARTÍN GUTIÉRREZ DEL MONTE

SECRETARÍA "B"
ACUERDOS DEL 14 DE OCTUBRE DEL 2025

Armenta González Ermenegildo Crisóforo vs. Asociación de Condominios S.A. de C.V. y Otro. Proced. Ord. (Individual) Laboral Individual Exhorto. 1 Acdo. Núm. Exp. 2102/2025.

Arriaga Cruz Carolina vs. Mercalogic S.A. de C.V. y Otro. Proced. Ord. (Individual) Laboral Individual Exhorto. 1 Acdo. Núm. Exp. 2140/2025.

Ávila Córdoba Aristeo vs. Gastronomía Talaga, S.A. de C.V. Proced. Ord. (Individual) Laboral Individual Desistimiento y Pago. 1 Acdo. Núm. Exp. 1752/2024.

Castañeda Ruelas Leonardo vs. Vhv Seguridad Privada S.A. de C.V. Logenti. Proced. Ord. (Individual) Laboral Individual Exhorto. 1 Acdo. Núm. Exp. 2216/2025.

Chávez Tarelo Sergio vs. Call Center Services, S.A. de C.V. Proced. Ord. (Individual) Laboral Individual No Formula Réplica y Se Señala Fecha de Aud. Preliminar. 1 Acdo. Núm. Exp. 1992/2024.

Dávalos López Ignacio vs. Tata Consultancy Services de México S.A. de C.V. Proced. Ord. (Individual) Laboral Individual Se Admite Proced. Ordinario. 1 Acdo. Núm. Exp. 2164/2025.

De Las Rosas Flores Ana Laura vs. We Are Mellow, S.A. P. I. de C.V. y Roca Alarcón Carlos Guillermo. Proced. Ord. (Individual) Laboral Individual Tramite Amparo Dt. 1 Acdo. en Cuad. Amparo. Núm. Exp. 2178/2024 Amparo Directo Dt. 1094/2025.

Díaz Rodríguez Brenda vs. Autotransportes Metropolitanos del Oriente Perifercio, S.A. de C.V. Proced. Ord. (Individual) Laboral Individual Se Da por Cumplida. 1 Acdo. en Cuad. Amparo. Núm. Exp. 992/2023 Amparo Directo Dt. 514/2024.

Estala Osorio Edgar Iván vs. Mazda Motor de México S. de R. L. de C.V. Proced. Ord. (Individual) Laboral Individual Exhorto. 1 Acdo. Núm. Exp. 2116/2025.

Gómez Bautista Luis Fernando vs. Ibericacom Telecom & Consulting, S.A. de C.V. Proced. Ord. (Individual) Laboral Individual Surte Efectos Susp. Definitiva. 1 Acdo. en Cuad. Amparo. Núm. Exp. 584/2023 Amparo Indirecto 2635/2025.

Gómez Marcos Reyna vs. Paredes Álvarez Roberto Isaac y Otros. Proced. Ord. (Individual) Laboral Individual Exhorto. 1 Acdo. Núm. Exp. 2100/2025.

González Maciel José Donovan vs. Mega Ventas, S.A. de C.V. Proced. Ord. (Individual) Laboral Individual Se Agrega Oficio de Federales Solicita Informe. 1 Acdo. Núm. Exp. 1450/2025.

Horta López Joseline Angélica vs. Maison Kayser Reclutamiento y Operaciones del Centro S.A. de C.V. Proced. Ord. (Individual) Laboral Individual Exhorto. 1 Acdo. Núm. Exp. 2022/2025.

Jiménez López Mónica vs. Sb Ingeniare Kinder, S. C. Proced. Ord. (Individual) Laboral Individual Se Admite Contestación. 2 Acdos. Núm. Exp. 2002/2024.

Lara Leyva Juan Jesús vs. Meli Operaciones Logísticas II, S. de R. L. de C.V. y Mercado Libre, S. de R. L. de C.V. Proced. Ord. (Individual) Laboral Individual Se Agrega Ced. y Razón de Notificación. 1 Acdo. Núm. Exp. 12/2025.

Linares Corona Brandon vs. Comercializadora Sdmhc, S.A. de C.V. Proced. Ord. (Individual) Laboral Individual Se Agrega Promoción. 1 Acdo. Núm. Exp. 362/2024.

López Sánchez Mario Alberto vs. Gabriel Bayón y Compañía, S.A. de C.V. Proced. Ord. (Individual) Laboral Individual Se Admite Contestación. 2 Acdos. Núm. Exp. 1638/2024.

Macario Colín Guillermo Alfonso vs. Fomento Al Comercio Latinoamericano, S.A. de C.V. Proced. Ord. (Individual) Laboral Individual Se Agrega Ced. y Razón de Notificación. 1 Acdo. Núm. Exp. 1964/2024.

Magallón Hernández Adriana vs. Bni Estacionamientos S.A. de C.V. y Pérez Verónica. Proced. Ord. (Individual) Laboral Individual Se Admite Proced. Ordinario. 1 Acdo. Núm. Exp. 2160/2025.

Martínez Nájera José Antonio vs. Gfnx Sapi de C.V. y Torres Kukutschka Edgardo Rivera. Proced. de Ejecc. Laboral Individual Se Agrega Acta de Requerimiento de Pago y Se Ordena Girar Oficio a Siara. 1 Acdo. Núm. Exp. 722/2025.

Maturano Espinoza Laura vs. Univerisdad del Valle de México S. C. Proced. Ord. (Individual) Laboral Individual Se Admite Réplica. 1 Acdo. Núm. Exp. 258/2025.

Palomares Razo Juan Carlos vs. Palomares Razo Julio César y Alvarado Hernández Noemí Rocío. Proced. Ord. (Individual) Laboral Individual Se Admite Réplica. 1 Acdo. Núm. Exp. 658/2024.

Paña Ortiz Martín Pascual vs. Dhl Express México, S.A. de C.V. y Otros. Proced. Ord. (Individual) Laboral Individual Exhorto. 1 Acdo. Núm. Exp. 2110/2025.

Pérez Uribe Juan Francisco vs. Partido Revolucionario Institucional. Proced. Ord. (Individual) Laboral Individual Se Admite Contestación. 1 Acdo. Núm. Exp. 2374/2024.

Prado Tirado Carlos vs. Profesionales de Limpieza S.A. de C.V. Proced. Ord. (Individual) Laboral Individual Exhorto. 1 Acdo. Núm. Exp. 2118/2025.

Ramírez Reyes María del Consuelo vs. Triplay Tableros de Ecatepec S.A. de C.V. Proced. Ord. (Individual) Laboral Individual Exhorto. 1 Acdo. Núm. Exp. 2028/2025.

Romero de Anda René vs. Grupo Industrial de Dulces Confitados y Enchilados, S.A. de C.V. Proced. Ord. (Individual) Laboral Individual

SOLO CONSULTA
SOLO CONSULTA
SOLO CONSULTA

Admite Dt. 1 Acdo. en Cuad. Amparo. Núm. Exp. 568/2024 Amparo Directo Dt_.

Sáinz Gómez Miguel Ángel vs. Prestadora de Servicios Bci, S.A. de C.V. y Hernández Almora Luis Ascensión. Proced. Ord. (Individual) Laboral Individual Se Agrega Ced. y Razón de Notificación. 1 Acdo. Núm. Exp. 1982/2024.

Santiago Reyes Libiet vs. Servicios Administrativos Cannon Mill, S.A. de C.V. y Ramos Montiel Juana. Proced. Ord. (Individual) Laboral Individual Se Agrega Promoción. 1 Acdo. Núm. Exp. 1072/2023.

Satre García Mariana vs. Nicolin Bienes Raíces, S.A. de C.V. y García Nicolin Tomás. Proced. Ord. (Individual) Laboral Individual Se Agrega Acta de Requerimiento de Pago y Se Ordena Girar Oficio a Siara. 1 Acdo. Núm. Exp. 1348/2023.

Secreto. Proced. Ord. (Individual) Laboral Individual Desistimiento y Fecha de Pago. 1 Acdo. Núm. Exp. 2020/2024.

Servicios Técnicos de Cobranza S.A. de C.V. vs. Acosta Cruz Fernando Hiram y Negrete García Jéssica Estela y Martínez Rocha Paola Ixchel y García Pérez Luis Felipe y Hernández Reyes Jorge y Aguilar Calvillo José Alberto y Ocampo Rueda Hugo Giovanni y Ruíz Montoya Laura y Munguía Esparza Gilberto Andrés y Palacios González Sinhue Fabrizio y Enríquez Alejo Beatriz. Otros (Paraprocesales O. Voluntarios) Laboral Individual Se Admite Proced. Paraprocesal. 1 Acdo. Núm. Exp. 2038/2025.

Vázquez Trujillo Pamela vs. Laboratorios Clínicos Grupo Durán, S.A. de C.V. y Durán Reyes Antonio. Proced. Ord. (Individual) Laboral Individual Convn. y Pago. 1 Acdo. Núm. Exp. 1392/2023.

Vieyra Reyes Donato vs. Sánchez Lazo Jorge y Sánchez Lazo Asesores en Administración de Negocios, S. C. Proced. de Ejecc. Laboral Individual Resolución de Providencia Cautelar. 1 Acdo. Núm. Exp. 1368/2025.

Villarreal Casillas Araceli vs. Seguridad Privada e Integral de Servicios Especiales Autorizados Seprisa S.A. de C.V. Proced. Ord. (Individual) Laboral Individual Exhorto. 1 Acdo. Núm. Exp. 2036/2025.

Zárate Hernández Marco Antonio vs. Contadiario, S.A. de C.V. Proced. de Ejecc. Laboral Individual Se Agrega Promoción. 1 Acdo. Núm. Exp. 320/2025.

AUDIENCIA

Linares Corona Brandon vs. Comercializadora Sdmhc, S.A. de C.V. Acta Mínima de Aud. Prelim. Proced. Ord. (Individual) Laboral Individual. 1 Audiencia. Núm. Exp. 362/2024.

Secreto. Acta Mínima de Aud. Prelim. Proced. Ord. (Individual) Laboral Individual. 1 Audiencia. Núm. Exp. 828/2024.

EL SECRETARIO INSTRUCTOR
LIC. EDGAR GARCÍA BARRERA

SEXTO TRIBUNAL LABORAL DE ASUNTOS INDIVIDUALES DE LA CIUDAD DE MÉXICO

SECRETARÍA "A"
ACUERDOS DEL 14 DE OCTUBRE DEL 2025

Lugo Martínez Juan Manuel vs. Servicios de Personal Bonaventura, S.A. de C.V. y Servicios de Personal del Nuevo Siglo, S.A. de C.V. y Estacaion de Carga Ermita, S.A. de C.V. Proced. Ord. (Individual) Laboral Individual Citación Aud. Preliminar. 1 Acdo. Núm. Exp. 1853/2023.

Secreto. Proced. Ord. (Individual) Laboral Individual Autorizaciones, Emplazamiento. 1 Acdo. Núm. Exp. 353/2025.

Sentencia

Sánchez Rodríguez Rosa Karen vs. Vorwerk México S. de R. L. de C.V. Proced. Ord. (Individual) Laboral Individual Sent. 1 Sent. Núm. Exp. 1079/2023

AUDIENCIA

Ruíz Vázquez Eduardo vs. Centro de Estudios Superiores en Ciencias Jurídicas y Criminológicas. Acta Mínima de Aud. Prelim. Proced. Ord. (Individual) Laboral Individual. 1 Audiencia. Núm. Exp. 1921/2023.

Sánchez Rodríguez Rosa Karen vs. Vorwerk México S. de R. L. de C.V. Acta Mínima de Continuación de Aud. de Juic. Proced. Ord. (Individual) Laboral Individual. 1 Audiencia. Núm. Exp. 1079/2023.

EL SECRETARIO INSTRUCTOR
LIC. JOSÉ ANTONIO AGUILAR FLORES

SECRETARÍA "B"
ACUERDOS DEL 14 DE OCTUBRE DEL 2025

Cervantes Bustos Antonio vs. Lesis Liderazgo Empresarial en Soluciones Integrales de Seguridad Privada. Proced. Ord. (Individual) Laboral Individual 1 Acdo. Núm. Exp. 2028/2025.

García Martínez Gabriel vs. Marroquín Flores Edgar Iván y Capital Fund Xxxv, S.A. de C.V. Proced. Ord. (Individual) Laboral Individual Abs 3 Días. 1 Acdo. Núm. Exp. 1922/2024.

Hernández García Sofía Samanta vs. Cafebreria el Pendulo, S.A. de C.V. y Enríquez Barrera Andrés y Bakas Hershcopf Ioav. Proced. Ord. (Individual) Laboral Individual Abs 3 Días. 1 Acdo. Núm. Exp. 710/2025.

Martínez Nova Hugo vs. Involve, S.A. de C.V. y Gutiérrez Martínez Yazmín y Captadora de Talento Capta, S.A. de C.V. y Zuref Comercializadora, S.A. de C.V. y Publicity & Marketing Besta, S.A. de C.V. y Suministro de Sistemas Besta, S.A. de C.V. Proced. Ord. (Individual) Laboral Individual Vista Actora 3 Días. 1 Acdo. Núm. Exp. 1002/2023.

Secreto. Proced. Ord. (Individual) Laboral Individual Ofs Dom. 1 Acdo. Núm. Exp. 396/2024.

AUDIENCIA

Loza García Katia Yvette vs. Cgp Creativos, S.A. de C.V. Proced. Ord. (Individual) Laboral Individual. 1 Audiencia. Núm. Exp. 52/2024.

LA SECRETARIA INSTRUCTORA
LIC. MAURA LIZETH AGUILAR QUEZADA

SÉPTIMO TRIBUNAL LABORAL DE ASUNTOS INDIVIDUALES DE LA CIUDAD DE MÉXICO

SECRETARÍA "A"
ACUERDOS DEL 14 DE OCTUBRE DEL 2025

Álvarez Pérez José Misael vs. Grupo Torres Corzo Automotriz Metropolitano, S.A. de C.V. y Ramos Elizalde Adrián y Plataforma de Productividad y Calidad Em, S.A. de C.V. y Bukit Merah, S.A. P. I. de C.V. Proced. Ord. (Individual) Laboral Individual Baja Cuad. de Amparo. 1 Acdo. en Cuad. Amparo. Núm. Exp. 1937/2024 Amparo Indirecto Juic. 2214/2025.

Hernández Rojas Jair y Hernández Rojas Saúl vs. Cb Servicios & Cobranza, S.A. de C.V. Proced. Ord. (Individual) Laboral Individual Baja Cuad. de Amparo. 1 Acdo. Núm. Exp. 719/2024 Amparo Indirecto 2617/2025-I.

Ordóñez Vera María Cristina vs. Galapago Restaurant, S.A. de C.V. Proced. Ord. (Individual) Laboral Individual Baja Cuad. de Amparo. 1 Acdo. en Cuad. Amparo. Núm. Exp. 35/2025 Amparo Indirecto Juic. 2401/2025

Secreto. Proced. Ord. (Individual) Laboral Individual Admisión/Actuario. 1 Acdo. Núm. Exp. 1563/2025.

Secreto. Proced. Ord. (Individual) Laboral Individual Prevención Cnc. 1 Acdo. Núm. Exp. 1577/2025.

Secreto. Proced. Ord. (Individual) Laboral Individual Prevención. 1 Acdo. Núm. Exp. 1573/2025.

Secreto. Proced. Ord. (Individual) Laboral Individual Se Admite y Se Ordena Emplazamiento. 1 Acdo. Núm. Exp. 1571/2025.

Secreto. Proced. Ord. (Individual) Laboral Individual Se Admite y Se Ordena Emplazamiento. 1 Acdo. Núm. Exp. 1575/2025.

Secreto. Proced. Ord. (Individual) Laboral Individual Se Da Tramite a Exhorto. 1 Acdo. Núm. Exp. 2157/2025.

Sierra Ruano Ángel vs. Qualitas Compañía de Seguros, S.A. de C.V. Proced. Ord. (Individual) Laboral Individual Baja Cuad. de Amparo. 1 Acdo. en Cuad. Amparo. Núm. Exp. 2055/2024 Amparo Indirecto Juic. 2768/2024.

LA SECRETARIA ACUERDOS POR MINISTERIO DE LEY
LIC. MARÍA GUADALUPE TORRES ISLAS

SECRETARÍA "B"
ACUERDOS DEL 14 DE OCTUBRE DEL 2025

Carmona Pérez Abelardo y Carmona Pérez Luis Carlos vs. Industrias del Maíz Puebla, S.A. de C.V. vs. Puebla Peláez Elsa. Proced. Especial Laboral Individual Pasa a Depuración. 1 Acdo. Núm. Exp. 912/2023.

Farías Fierro Jhonatan Martín vs. Financiera la Campana y Otro. Proced. Ord. (Individual) Laboral Individual Se Da Trámite. 1 Acdo. Núm. Exp. 1714/2025.

Flores Pérez Maura Cecilia vs. Acrílicos e Ideas, S.A. de C.V. y Acrideas, S.A. de C.V. y Bucio Ríos Guillermo y Bucio Carstensen Guillermo. Proced. Ord. (Individual) Laboral Individual Oficio /Exhorto Recordatorio. 1 Acdo. Núm. Exp. 2284/2024.

Gernica Alimentos, S.A. de C.V. vs. Murillo Perales Martha Alejandra. Otros (Paraprocesales O. Voluntarios) Laboral Individual Desistimiento / Archivo. 1 Acdo. Núm. Exp. 62/2025.

SOLO CONSULTA
SOLO CONSULTA
SOLO CONSULTA

Moreno Ruíz Lubitsa Isabel vs. Herrera Cervantes Raúl. Proced. Ord. (Individual) Laboral Individual Se Da Trámite. 1 Acdo. Núm. Exp. 1736/2025.

Reyes de la Luz Juan Pablo vs. Soluciones y Aplicaciones en Procedimientos Intramuros S.A. de C.V. Proced. Ord. (Individual) Laboral Individual Se Da Trámite. 1 Acdo. Núm. Exp. 2240/2025.

Secreto. Proced. Ord. (Individual) Laboral Individual Se Previene. 1 Acdo. Núm. Exp. 1436/2025.

Secreto. Proced. Ord. (Individual) Laboral Individual Se Da Trámite. 1 Acdo. Núm. Exp. 1738/2025.

Zavala Pérez Alejandra vs. Createave, S.A. de C.V. y Canedo Aldave Sharon. Proced. Ord. (Individual) Laboral Individual Repone Procedimiento/ Emplazar. 1 Acdo. Núm. Exp. 1476/2023.

LA SECRETARIA INSTRUCTORA
LIC. MARÍA GUADALUPE TORRES ISLAS

OCTAVO TRIBUNAL LABORAL DE ASUNTOS INDIVIDUALES DE LA CIUDAD DE MÉXICO

SECRETARÍA "A"
ACUERDOS DEL 14 DE OCTUBRE DEL 2025

Aguirre Enciso Iván Alexandre vs. Iniziativa Graphic Dv, S.A. de C.V. y Editorial Iniziativa Dv, S.A. de C.V. y Favela Gavia María de Lourdes. Proced. Ord. (Individual) Laboral Individual 1 Acdo. Núm. Exp. 837/2025.

Becerra Hernández Elifelet vs. Elmex Superior S.A. de C.V. Proced. Ord. (Individual) Laboral Individual 1 Acdo. Núm. Exp. 337/2025.

Castañón Jiménez Mayted Elizabeth vs. Afore Sura, S.A. de C.V. y Instituto del Fondo Nacional de la Vivienda para los Trabajadores y Secretaria de Hacienda y Crédito Público. Proced. Especial Laboral Individual Requerimiento. 1 Acdo. Núm. Exp. 1599/2024.

Centro Veterinario Azteca Sur S.A. de C.V. vs. Vargas Peñaloza Aranzazu. Otros (Paraprocesales O. Voluntarios) Laboral Individual 1 Acdo. Núm. Exp. 1925/2025.

Chávez Flores Raymundo vs. International Foam Mex, S.A. de C.V. Proced. Ord. (Individual) Laboral Individual 1 Acdo. Núm. Exp. 1341/2024.

De la Cruz González Miguel Alfonso vs. Bconnect Services S.A. de C.V. Proced. Ord. (Individual) Laboral Individual 1 Acdo. Núm. Exp. 1873/2024.

El Tizoncito S.A. de C.V. vs. Vega Madrid José de Jesús. Otros (Paraprocesales O. Voluntarios) Laboral Individual 1 Acdo. Núm. Exp. 2109/2025.

Escalera Gómez Luz Andrea vs. Besco Asm S.A. de C.V. y Grupimor S.A. de C.V. y Grupo Besco S.A. de C.V. Proced. Ord. (Individual) Laboral Individual 1 Acdo. Núm. Exp. 341/2025.

Gómez Moreno César Isaías vs. Ávila Montelongo Roberto. Proced. Ord. (Individual) Laboral Individual 1 Acdo. Núm. Exp. 2009/2025.

González Cruz Gabriela Sthepanie vs. Pharma Plus S.A. de C.V. y Otro. Proced. Ord. (Individual) Laboral Individual 1 Acdo. Núm. Exp. 1907/2024.

Grupo de Técnicas de Estudio para la Construcción S.A. de C.V. vs. Hernández Castro Rafael. Otros (Paraprocesales O. Voluntarios) Laboral Individual 1 Acdo. Núm. Exp. 1807/2025.

Hernández Rocha Mario Alberto vs. Desarrollos Inmobiliarios Cdm, S.A. de C.V. Proced. Ord. (Individual) Laboral Individual 1 Acdo. Núm. Exp. 781/2023.

Inoxchef S.A. de C.V. vs. Vargas Pérez Bibiana Estela. Otros (Paraprocesales O. Voluntarios) Laboral Individual 1 Acdo. Núm. Exp. 1945/2025.

Islas Ruíz Marlon Alberto vs. Jack Technology Co. Ltd. y Jacid de México, S.A. de C.V. Proced. Ord. (Individual) Laboral Individual 1 Acdo. Núm. Exp. 2041/2025.

Jiménez Martínez Alicia vs. Profesionales de Limpieza S.A. de C.V. Proced. Ord. (Individual) Laboral Individual 1 Acdo. Núm. Exp. 333/2025.

López Delgado Eduardo Jaasiel vs. Servicios de Promoción y Promotoria Inteligencia Avanzada S.A. Proced. Ord. (Individual) Laboral Individual 1 Acdo. Núm. Exp. 2049/2025.

López López Adolfo vs. Expresión e Impresión Hernández S de R.L. de C.V. y Ramírez Mancilla Selene Arlene. Proced. Ord. (Individual) Laboral Individual Admisión Ordinario. 1 Acdo. Núm. Exp. 1961/2025.

López López José Alfredo vs. Cablemas Telecomunicaciones S.A. de C.V. (Izzi). Proced. Ord. (Individual) Laboral Individual 1 Acdo. Núm. Exp. 1825/2024.

Mendoza González Carlos Fernando vs. Protección Privada 2010, S. de R. L. de C.V. Proced. Ord. (Individual) Laboral Individual 1 Acdo. Núm. Exp. 85/2025.

Murillo García Jesús Altzil vs. Colegio Suizo de México, A.C. Proced. Ord. (Individual) Laboral Individual Desahogo de Prevención. 1 Acdo. Núm. Exp. 963/2025.

Ovalle García Ángel Aturo y Otros vs. Aumento Ulta S.A. de C.V. Sofom Enr y Otros. Proced. Ord. (Individual) Laboral Individual 1 Acdo. Núm. Exp. 1871/2024.

Ramírez Cruz Jorge vs. Ahjok S.A. de C.V. y Otro. Proced. Ord. (Individual) Laboral Individual 1 Acdo. Núm. Exp. 363/2025.

Reyes García Gloria Miriam vs. Koolfer, S.A. de C.V. Proced. Ord. (Individual) Laboral Individual Convenio. 1 Acdo. Núm. Exp. 7/2025.

Sánchez Madrid José de Jesús vs. Tucsa. Proced. Ord. (Individual) Laboral Individual 1 Acdo. Núm. Exp. 325/2025.

Valdez Martínez Guadalupe Elizabeth vs. Total Spa Jacuzzi Elite S.A. de C.V. Proced. Ord. (Individual) Laboral Individual 1 Acdo. Núm. Exp. 343/2025.

LA SECRETARIA INSTRUCTORA
LIC. LAURA ALCALDE RODRÍGUEZ

SECRETARÍA "B"
ACUERDOS DEL 14 DE OCTUBRE DEL 2025

Arriaga Aguilar Josafath vs. Armour King, S.A. de C.V. y Aeropuerto Internacional de la Ciudad de México, S.A. de C.V. Proced. Ord. (Individual) Laboral Individual Prevención. 1 Acdo. Núm. Exp. 14/2025.

Botello Cubillos Diego Jafet vs. Nueva Walmart de México, S. de R. L. de C.V. Proced. Ord. (Individual) Laboral Individual Admisión. 1 Acdo. Núm. Exp. 1188/2025.

Cabrera Aguilar Roberto Said vs. Oyr Seguridad Privada, S.A. de C.V. Proced. Ord. (Individual) Laboral Individual Contestación de Demanda. 1 Acdo. Núm. Exp. 1302/2023.

Coronel Franco Samira vs. Cofli Tube Fittings México, S.A. de C.V. y Briseño García Edgar y Virveña Solís Myrna Carolina y Coral Castro Leda. Proced. Ord. (Individual) Laboral Individual Admite. 1 Acdo. Núm. Exp. 444/2025.

García Torres Rubén Augusto vs. As7 Business Planning, S. C. Proced. Ord. (Individual) Laboral Individual Admite. 1 Acdo. Núm. Exp. 2108/2024.

Martínez García Florencio vs. Gomora Pineda Alberto. Proced. Ord. (Individual) Laboral Individual Admite. 1 Acdo. Núm. Exp. 2308/2024.

Mauricio Martínez Rosalba vs. Salinas Ibarra Jesús. Proced. Ord. (Individual) Laboral Individual Admite. 1 Acdo. Núm. Exp. 22/2025.

Melo Morales Desli vs. Villegas Ramírez Ignacia Genoveva y Díaz González René. Proced. Ord. (Individual) Laboral Individual Admite. 1 Acdo. Núm. Exp. 918/2025.

Pérez Avelar Mario vs. Montero Sánchez Yacoticin y Instituto Mexicano del Seguro Social y Comisión Nacional del Sistema de Ahorro para el Retiro y Instituto del Fondo Nacional de la Vivienda para los Trabajadores. Proced. Ord. (Individual) Laboral Individual Prevención. 1 Acdo. Núm. Exp. 294/2024.

Pérez Molina María de Los Ángeles vs. Fornituras Piña Internacional y Avendaño Piña Enrique y Salas Gaucin María de Los Ángeles. Proced. Ord. (Individual) Laboral Individual Admite. 1 Acdo. Núm. Exp. 1508/2023.

Sevilla Martínez Jesús y Álvarez Vargas Edgar y Navarro Santibañez José de Jesús vs. Da Dely Plus Inc. S.A. de C.V. Proced. Ord. (Individual) Laboral Individual Contestación de Demanda. 1 Acdo. Núm. Exp. 2036/2024.

Suverza López Marta Rocío y Ávila González Jessamym y Vargas Olivia Cynthia y Ramírez Martínez Claudia y Egea Sánchez José Joaquín y Amigó Aguilar César Alfredo vs. Alejandra y Tres Changos Comunicación, S.A. de C.V. Proced. Ord. (Individual) Laboral Individual Admite. 1 Acdo. Núm. Exp. 1168/2024.

Vera Cienfuegos Fernando vs. Comercializadora Beca, S.A. de C.V. y Sega Seguridad Privada Integral de Autoservicio, S.A. de C.V. y Uliv Florencia, S.A. de C.V. y Rosales Galván Edgar. Proced. Ord. (Individual) Laboral Individual Admite. 1 Acdo. Núm. Exp. 656/2025.

EL SECRETARIO INSTRUCTOR
LIC. JUAN DE DIOS LARA ROBLES

NOVENO TRIBUNAL LABORAL DE ASUNTOS INDIVIDUALES DE LA CIUDAD DE MÉXICO

SECRETARÍA "A"
ACUERDOS DEL 14 DE OCTUBRE DEL 2025

Afore Sura, S.A. de C.V. vs. Mendoza Castañón Karina. Otros (Paraprocesales O. Voluntarios) Laboral Individual Acuerdo. 1 Acdo. Núm. Exp. 2315/2024.

SOLO CONSULTA
SOLO CONSULTA
SOLO CONSULTA

Alarcón Hernández Cristian Jovani vs. Escuela en Línea N1, S. de R. L. de C.V. y Nikulova Tatiana. Proced. Ord. (Individual) Laboral Individual Acuerdo. 1 Acdo. Núm. Exp. 111/2025.

Antonio Contreras Juan José vs. Panificadora Garchitoneam, S.A. de C.V. Proced. Ord. (Individual) Laboral Individual Acuerdo. 1 Acdo. Núm. Exp. 587/2024.

Cordero Palacios Eduardo vs. Instituto de Vivienda de la Ciudad de Mexcio. Proced. Ord. (Individual) Laboral Individual Acuerdo. 1 Acdo. Núm. Exp. 381/2023.

Fernández José Rodrigo vs. Anuncios en Directorios, S.A. de C.V. Proced. Ord. (Individual) Laboral Individual Acuerdo. 1 Acdo. 1 Acdo. en Cuad. Amparo. Núm. Exp. 1937/2023.

Flexi Grip de México, S.A. de C.V. vs. De Jesús Sánchez Pilar. Otros (Paraprocesales O. Voluntarios) Laboral Individual Acuerdo. 1 Acdo. Núm. Exp. 1345/2025.

Juárez Salcedo Olga Pamela vs. Liu Ziyuan y Zhang Kuozhan y Uniview México, S.A. de C.V. Proced. Ord. (Individual) Laboral Individual Acuerdo. 1 Acdo. en Cuad. Amparo. Núm. Exp. 1889/2024.

Juárez Salcedo Olga Pamela vs. Uniview México, S.A. de C.V. y Zhang Kuozhan y Liu Ziyuan. Proced. Ord. (Individual) Laboral Individual 1 Acdo. Núm. Exp. 1889/2024.

Lemma Comercial, S.A. de C.V. vs. Velasco Ramírez Érika. Otros (Paraprocesales O. Voluntarios) Laboral Individual Acuerdo. 1 Acdo. Núm. Exp. 1725/2025.

Mondragón Miranda Sharon Daniela vs. El Palacio de Hierro, S.A. de C.V. Proced. Ord. (Individual) Laboral Individual Acuerdo. 1 Acdo. Núm. Exp. 1921/2024.

Morales Castellanos Nayeli y Otro vs. Secretaria de Salud. Proced. Ord. (Individual) Laboral Individual Acuerdo. 1 Acdo. Núm. Exp. 1881/2025.

Nogales Villa Óscar Adalberto vs. Ubr Greenlight México, S.A. de C.V. y Fushion Contact Centers, S. de R. L. de C.V. Proced. Ord. (Individual) Laboral Individual Acuerdo. 1 Acdo. Núm. Exp. 1861/2023.

Ortiz Carpio Roberto Carlos vs. Promociones América Latina, S.A. P. I de C.V. Proced. Ord. (Individual) Laboral Individual Acuerdo. 1 Acdo. Núm. Exp. 145/2025.

Rodríguez Solís Víctor Hugo vs. Newrest Caterin México S.A. de C.V. y Ford Motor Company S.A. de C.V. Proced. Ord. (Individual) Laboral Individual Acuerdo. 1 Acdo. Núm. Exp. 1703/2025.

Tolentino Marchan Agustín vs. Tiendas Soriana, S.A. de C.V. Proced. Ord. (Individual) Laboral Individual 2 Acdos. en Cuad. Amparo. Núm. Exp. 1271/2023.

Tolentino Paulino Susana vs. Villegas Pérez María Elvia y Domingo N Javier. Proced. Ord. (Individual) Laboral Individual Acuerdo. 1 Acdo. en Cuad. Amparo. Núm. Exp. 549/2024.

AUDIENCIA

Díaz Gómez Arisai Litael vs. Artesanias y Fantasias Julio, S.A. de C.V. Acta Mínima Aud. Prelim. Proced. Ord. (Individual) Laboral Individual. 1 Audiencia. Núm. Exp. 251/2024.

Leonardo Recendis Ángel vs. Hegewisch Abogados, S. C. y Hegewisch Martínez Fernando y Hegewisch Martínez Pablo y Hegewisch Martínez Alexa y Hegewisch Martínez Ximena. Acta Mínima Aud. Prelim. Proced. Ord. (Individual) Laboral Individual. 1 Audiencia. Núm. Exp. 879/2023.

Neria Alcaraz Sergio Federico vs. Corporativo Mexicano de Gasolinerias S. C. (Corpogas). y Syner Go S. de R. L. de C.V. (Syner. Go) y Vega Serrador Ricardo Antonio y Dacasa Otero Adolfo y Balcázar Cavero Gerardo Desiderio y Niembro Núñez Juan Carlos. Acta Mínima Aud. Prelim. Proced. Ord. (Individual) Laboral Individual. 1 Audiencia. Núm. Exp. 777/2023.

Ramírez Reyes Sergio Odin vs. Seguridad Privada Integral de Autoservicio, S.A. de C.V. Auto Aclaratorio Proced. Ord. (Individual) Laboral Individual. 1 Audiencia. Núm. Exp. 1721/2023.

Ramírez Rodríguez Raúl vs. Préstamos Felices en 15 Minutos, S.A. de C.V. Sofom E. N. R. y Ramírez Rojas Juan Carlos y Sandoval Tamez Edgar Evel y Cobranza Positiva, S.A. de C.V. Acta Mínima Aud. de Juic. Proced. Ord. (Individual) Laboral Individual. 1 Audiencia. Núm. Exp. 841/2024.

Saavedra Gómez Aldo Rodrigo vs. Casa Monterrey 116, S.A. de C.V. Acta Mínima Aud. de Juic. Proced. Ord. (Individual) Laboral Individual. 1 Audiencia. Núm. Exp. 1117/2023.

Solís López Sergio vs. Carolina Logistics México, S.A. de C.V. y Carolina Logistics, Inc. Acta Mínima Aud. Prelim. Proced. Ord. (Individual) Laboral Individual. 1 Audiencia. Núm. Exp. 49/2024.

EL SECRETARIO INSTRUCTOR
LIC. GUILLERMO ANTONIO MUCIÑO CHÁVEZ

SECRETARÍA "B"
ACUERDOS DEL 14 DE OCTUBRE DEL 2025

Alanís Díaz Jesús Edmundo vs. Grupo Estrategia Sala, S.A. de C.V. y Servicios Empresariales Salafyd, S.A. de C.V. Proced. Ord. (Individual) Laboral Individual 1 Acdo. Núm. Exp. 762/2024.

Álvarez López Swilma Meritxell vs. Valdez Bravo María de la Luz. Proced. Ord. (Individual) Laboral Individual 1 Acdo. Núm. Exp. 180/2025.

Balderas Romero Sofía vs. Serprosep, S.A. de C.V. Proced. Ord. (Individual) Laboral Individual 1 Acdo. Núm. Exp. 772/2025.

Cruz Hernández María del Pilar vs. Pineda Gómez José Albert y Flores Ríos Daniel. Proced. Ord. (Individual) Laboral Individual 1 Acdo. Núm. Exp. 504/2025.

Galindo García Gilberto vs. Administración y Logística Empresarial del Sur, S.A. de C.V. Proced. Ord. (Individual) Laboral Individual 1 Acdo. Núm. Exp. 108/2025.

García Figueroa Medina Istar Ananda vs. Castillo Caporal Óscar Arturo. Proced. Ord. (Individual) Laboral Individual 1 Acdo. Núm. Exp. 264/2025.

Guerrero Gasca Brenda Janet vs. Marketing y Btl S.A. de C.V. y Otras. Proced. Ord. (Individual) Laboral Individual 1 Acdo. Núm. Exp. 1722/2025.

López Rosales Patricia vs. Tvs Integradora Especializada en Servicios Corporativos S. C. Proced. Ord. (Individual) Laboral Individual 1 Acdo. Núm. Exp. 1920/2025.

Mendoza Sánchez Guadalupe vs. Grupo Constructor Torresa, S.A. de C.V. y Torres Santana Arturo. Proced. Ord. (Individual) Laboral Individual 1 Acdo. Núm. Exp. 844/2023.

Palacios Hernández Daniel vs. Transportes Ramses S.A. de C.V. y Otros. Proced. Ord. (Individual) Laboral Individual 1 Acdo. Núm. Exp. 2022/2025.

Pérez Quintana Manuel vs. (Section B Sapide C.V.) y (Section B Acsm Servicios, S.A. de C.V. y Nueva Wal Mart de México S. de R. L. de C.V. Proced. Ord. (Individual) Laboral Individual 1 Acdo. Núm. Exp. 1534/2025.

Puñuelas García Adela Guadalupe vs. Colegio de Educación Profesional Técnica de Baja California Sur. Proced. Ord. (Individual) Laboral Individual 1 Acdo. Núm. Exp. 1962/2025.

Romero Ortiz Nahum Albino vs. Comercializadora Farmacéutica de Chiapas Sapi de C.V. Proced. Especial Laboral Individual 1 Acdo. Núm. Exp. 2104/2025.

Villafan Mandujano Andrea vs. Avisori, S.A. de C.V. Proced. Ord. (Individual) Laboral Individual 1 Acdo. Núm. Exp. 1496/2024.

Viveros Escamilla Iván vs. Calidad en Recursos y Servicios, S.A. de C.V. y Servicio Continental de Mensajería, S.A. de C.V. Proced. Ord. (Individual) Laboral Individual 1 Acdo. Núm. Exp. 708/2023.

SENTENCIA

Juárez Monroy Faustino vs. Banquetes del Valle S.A. de C.V. Proced. Ord. (Individual) Laboral Individual 1 Sent. Núm. Exp. 410/2023

LA SECRETARIA INSTRUCTORA
LIC. LUZ MARÍA AGUIRRE ARCE

SOLO CONSULTA
SOLO CONSULTA
SOLO CONSULTA

EDICTOS

QUINTA SALA PENAL
CAUSA. 717/2019
TOCA. 64/2016
AMPARO. A. 40/2025
EDICTO No. 2

"...AUTO. Ciudad de México, a 13 trece de agosto de 2025 dos mil veinticinco. Vista la razón que antecede, atento al escrito de ADRIÁN TOVAR MARTÍNEZ, al que se anexa demanda de amparo y copias simples de la misma; téngase por recibido, con fundamento en lo dispuesto por los artículos 105, 107 fracciones V, inciso a), X y XI de la Constitución Política de los Estados Unidos Mexicanos, 170, 175, 175, 176, 177 y 178 de la Ley de Amparo, fórmese el cuaderno de amparo respectivo, regístrese con el número que le corresponda, con las copias simples que se exhiben emplácese a las partes en el Juicio Constitucional que se promueve entregando a cada una de ellas una copia para que comparezca a hacer valer sus derechos, si así les conviniere, ante el Tribunal Colegiado en Materia Penal en Turno del Primer Circuito, que resulte competente en términos de los numerales 1º fracción III, 57 fracción I inciso a) de la Ley Orgánica del Poder Judicial de la Federación y dese el aviso correspondiente de tales emplazamientos. En cumplimiento a los preceptos 107 fracción XII de la Constitución Política de los Estados Unidos Mexicanos, 190 y 191 de la Ley Reglamentaria en cita SE SUSPENDE DE PLANO la ejecución de la resolución pronunciada en los autos del toca de apelación 64/2016, para el efecto de que se mantengan las cosas en el estado en que se encuentran, por lo que la sentenciada ADRIÁN TOVAR MARTÍNEZ, queda a disposición del Tribunal Colegiado en Materia Penal del Primer Circuito en Turno por conducto de esta autoridad. Así, con apoyo en lo prevenido por el artículo 178, fracción III de la Ley de la Materia, ríndase el informe con justificación en el expresado Juicio de Garantías, reproduciendo esta revisora como tal, los razonamientos y fundamentos legales contenidos en la resolución que motivó el Juicio de Amparo y remítase a dicho Tribunal la demanda original de amparo y copia simple de la misma para el Agente del Ministerio Público de la Federación. Ahora, por Acuerdo General 04-31/2019, emitido por el Consejo de la Judicatura de esta Ciudad, en sesión plenaria ordinaria del 03 tres de septiembre de 2019 dos mil diecinueve, se declaró la extinción del Juzgado Vigésimo Primero Penal de esta Ciudad y se ordenó que los asuntos inherentes al mismo sean atendidos hasta su conclusión por el Juzgado Décimo Octavo Penal de la misma entidad, por lo que las constancias relativas al presente asunto deben de obrar para su conocimiento y culminación en éste último. Por otra parte, a través del Acuerdo Plenario 18-17/2023, emitido en sesión de 23 veintitrés de mayo de 2023 dos mil veintitrés, determinó procedente autorizar la ampliación de competencia para la conformación de Juzgados en materia de Tutela de Derechos Humanos, a través de la transformación e incorporación para actuar de manera bifuncional y conocer de asuntos tanto de su materia de origen como de Tutela de Derechos Humanos, siendo que el Juzgado Décimo Octavo Penal, se transformó en Juzgado Décimo Octavo en Materia Penal de Proceso Escrito y de Tutela de Derechos Humanos de la Ciudad de México. En esa tesitura, comuníquese al Juez Décimo Octavo en Materia Penal de Proceso Escrito y de Tutela de Derechos Humanos, al Director del Centro Varonil de Reinserción Social (CEVARESO) con sede en Santa Martha Acatitla, y a la Dirección Ejecutiva de Asuntos Penitenciarios, todos de la Ciudad de México. En este orden de ideas, solicítese al Juez Décimo Octavo en Materia Penal de Proceso Escrito y de Tutela de Derechos Humanos de esta Ciudad, los autos originales de la causa penal 79/2011, del índice del extinto Juzgado Vigésimo Primero Penal, cuyos asuntos se absorbieron por el Juzgado primeramente mencionado, para la debida tramitación del presente juicio de garantías, misma que deberá ser enviada en el plazo de 24 veinticuatro horas para estar en posibilidad de dar cumplimiento a lo ordenado en el numeral 178 fracción III del ordenamiento en cita. De la misma forma, a efecto de dar cumplimiento a lo dispuesto por los artículos 5º y 178, fracción II de la Ley de Amparo deberá proporcionar y precisar el nombre y último domicilio señalado para oír y recibir notificaciones por el ofendido u ofendidos que tengan el carácter de terceros interesados o bien acrediten tener derecho a la reparación del daño. Por otra parte, en acatamiento a lo dispuesto por los artículos 5°, fracción III, inciso e), en relación con los numerales 26, fracción III, 176, 178, fracción II, 181, y 182, todos de la Ley de Amparo, emplácese al Agente del Ministerio Público adscrito a esta Sala Penal, mediante oficio de estilo, para que dentro del término de 15 quince días comparezca ante el Tribunal Colegiado en Materia Penal en Turno del Primer Circuito a alegar lo que a su representación convenga respecto de la demanda presentada por ADRIÁN TOVAR MARTÍNEZ, por su propio derecho, para que quedé enterado del alcance y término del presente emplazamiento. Con fundamento en el apartado A, fracción IX del artículo 20 Constitucional, se tiene por nombrada como defensora particular del hoy quejoso, a la licenciada en derecho VERÓNICA GARCÍA RAMÍREZ, con cédula profesional número 4928706, se tiene por autorizada a la profesionista mencionada en los términos establecidos en el artículo 12 de la Ley de Amparo, previa aceptación y protesta del cargo, en tanto para no dejarlo en estado de indefensión, se tendrá como su defensor al de oficio, quien continuará en el desempeño de dicho cargo. Asimismo, dígasele a la promovente, que integrado que sea el presente expediente en cumplimiento a los términos del artículo 178 de la Ley de Amparo y de forma oficiosa, será turnado al Presidente del Tribunal Colegiado en Materia Penal del Primer Circuito para la substanciación del juicio de garantías. Regístrese la presente demanda de amparo en el libro que para tal efecto se lleva en esta Sala. NOTIFÍQUESE. ASÍ, lo acordaron y firman los Magistrados integrantes de la Quinta Sala Penal del Tribunal Superior de Justicia del Poder Judicial del Poder Judicial de la Ciudad de México, ARTURO EDUARDO GARCÍA SALCEDO, SALVADOR ÁVALOS SANDOVAL y CELIA MARÍN SASAKI, ante el Secretario de Acuerdos licenciado GERMÁN GUSTAVO RIANDE GÓMEZ, quien autoriza las actuaciones y da fe. DOY FE." RÚBRICAS. Asimismo, adjunto al presente copia de la demanda de amparo, EMPLAZÁNDOLE en términos del artículo 176 y 178 de la Ley de Amparo para que comparezca ante el Honorable Tribunal Colegiado en Materia Penal del Primer Circuito en Turno y haga valer sus derechos si así le conviniere, en virtud de lo anterior, manténgase las cosas en el estado en que se encuentran. "... AUTO.- Ciudad de México, a 13 trece de octubre de 2025 dos mil veinticinco. Visto da cuenta con el estado de autos y el correo electrónico por el cual se remitió el oficio INE/DERFE/STN/25064/2025, constante de 02 dos fojas útiles, procedente de la Subdirectora de Seguimiento Normativo de la Dirección Ejecutiva del Registro Federal de Electores, de los cuales se desprende y se informa a esta Alzada, que de la búsqueda realizada a nivel local y nacional con el nombre de la ciudadana NERY NANCY YAHULT HERNÁNDEZ, no se localizó registro alguno de domicilio. Ahora bien, en esencia, se desprende del estado de autos y de los informes solicitados e información rendida a este Tribunal de Alzada por el Gerente de Teléfonos de México (Telmex), Director del Instituto Mexicano del Seguro Social (IMSS), Director del Instituto de Seguridad y Servicios Sociales de los Trabajadores del Estado (ISSSTE), Secretaría de Movilidad de la Ciudad de México, Dirección Jurídica del Instituto Nacional Electoral (INE), Secretaría de la Gestión Integral del Agua de la Ciudad de México, Comisión Federal de Electricidad, Secretaría de Finanzas de la Ciudad de México, Radiomovil Dipsa, S.A. de C.V (Telcel), a través de su representante legal, y AT&T Comunicaciones digitales S. de R.L. de C.V. (comunicaciones Nextel de México), que no fue localizado el domicilio de la tercera interesada NERY NANCY YAHULT HERNÁNDEZ. En consecuencia, con fundamento en los artículos 61 y 62 del Código Federal de Procedimientos Civiles, de aplicación supletoria en términos del artículo 2° de la Ley de Amparo, esta Alzada toma conocimiento del estado de autos y de los comunicados de las diversas autoridades requeridas, con respuestas con resultados de no haber encontrado datos o registros de domicilio de la persona buscada. Ahora bien, en

SOLO CONSULTA

esencia, se desprende del estado de autos y de los informes solicitados e información rendida a este Tribunal de Alzada por el Gerente de Teléfonos de México (Telmex), Director del Instituto Mexicano del Seguro Social (IMSS), Director del Instituto de Seguridad y Servicios Sociales de los Trabajadores del Estado (ISSSTE), Secretaría de Movilidad de la Ciudad de México, Dirección Jurídica del Instituto Nacional Electoral (INE), Secretaría de la Gestión Integral del Agua de la Ciudad de México, Comisión Federal de Electricidad, Secretaría de Finanzas de la Ciudad de México, Radiomovil Dipsa, S.A. de C.V (Telcel), a través de su representante legal, y AT&T Comunicaciones digitales S. de R.L. de C.V. (comunicaciones Nextel de México), que no fue localizado el domicilio de la tercera interesada NERY NANCY YAHULT HERNÁNDEZ. En esa tesitura, y con la finalidad de no dilatar la tramitación del amparo promovido por el quejoso ADRIÁN TOVAR MARTÍNEZ, se ordena, con fundamento en los artículos 37 y 38 del Código de Procedimientos Penales para el Distrito Federal, ahora Ciudad de México, y en relación con los numerales 177, 179, párrafo segundo y 181 de la Ley Orgánica del Poder Judicial de la Ciudad de México, realizar el emplazamiento de la tercera interesada NERY NANCY YAHULT HERNÁNDEZ, mediante la publicación en el Boletín Judicial del Poder Judicial de la Ciudad de México, del auto de fecha 13 trece de agosto de 2025 dos mil veinticinco, dictado por esta segunda instancia; en razón, a la interposición de la demanda de amparo del quejoso de mérito –auto de suspensión-, así como el presente proveído; ello atendiendo las formalidades a que establece el artículo 27 de la Ley de Amparo. Siendo que dicha publicación deberá hacerse el día 14 catorce de octubre del año en curso; por lo que se ordena girar oficio de estilo al Director General de Anales de Jurisprudencia y Boletín Judicial del Poder Judicial de la Ciudad de México, para que se publique el presente acuerdo. En tales condiciones, emplácese a juicio a la tercera interesada NERY NANCY YAHULT HERNÁNDEZ, y háganse las notificaciones inherentes al presente cuaderno de amparo POR LISTA, así como de los subsecuentes proveídos, y en lugar visible de la Quinta Sala Penal del Tribunal Superior de Justicia del Poder Judicial de la Ciudad de México y no así en una página electrónica al no contar este Órgano Colegiado con la misma. Hecho que sea lo anterior y una vez que esté debidamente integrado el presente asunto, de forma inmediata envíese al Tribunal Colegiado en materia Penal del Primer Circuito correspondiente para su substanciación. NOTIFÍQUESE. Así lo acordó la Magistrada Semanera de la Quinta Sala Penal del Tribunal Superior de Justicia del Poder Judicial de la Ciudad de México, CELIA MARÍN SASAKI, ante el Secretario de Acuerdos Licenciado GERMÁN GUSTAVO RIANDE GÓMEZ, quien autoriza y da fe. DOY FE." RÚBRICAS.

Ciudad de México, 13 de octubre de 2025

EL PRESIDENTE DE LA QUINTA SALA PENAL DEL PODER JUDICIAL DE LA CIUDAD DE MÉXICO

MAGISTRADO ARTURO EDUARDO GARCÍA SALCEDO

15 SIN COSTO TOCA. 64/2016 OF. 4748

JUZGADO CUARTO DE LO CIVIL
SECRETARÍA "A"
EXP. No. 1165/2012
EDICTO No. 60

PARA NOTIFICAR A MYRNA LÓPEZ VILLAGRÁN DE MENDOZA

En cumplimiento a lo ordenado en autos de nueve de septiembre y nueve de enero de dos mil veinticinco, veinticuatro de octubre, veintidós de agosto, catorce de mayo y veinticuatro de abril de dos mil veinticuatro y diez de abril de dos mil trece, dictado en los autos del juicio ESPECIAL HIPOTECARIO, promovido por CI BANCO S.A., INSTITUCIÓN DE BANCA MÚLTIPLE, ANTES THE BANK OF NEW YORK MELLON, S.A., INSTITUCIÓN DE BANCA MÚLTIPLE, en contra de MYRNA LÓPEZ VILLAGRÁN DE MENDOZA, con número de expediente 1165/2012, la C. Juez Cuarto de lo Civil de esta Capital, señaló lo siguiente: "... NOTIFÍQUESE a la parte demandada por medio de EDICTOS que se publicaran por tres veces de tres en tres días, en el BOLETÍN JUDICIAL y en el PERIÓDICO DIARIO IMAGEN, lo ordenado en auto de veinticuatro de abril del año en curso...", "...mediante notificación personal hágase saber a las partes la llegada y radicación de los autos principales a este Juzgado. "SE HACE DEL CONOCIMIENTO DE LAS PARTES EL CONTENIDO DEL ARTÍCULO 15 DEL REGLAMENTO DEL SISTEMA INSTITUCIONAL DE ARCHIVOS DEL PODER JUDICIAL DEL DISTRITO FEDERAL" mismo que fue aprobado por el consejo de la judicatura del distrito federal en acuerdo general 22-02/2012 el día diez de enero de dos mil doce y que a la letra dice artículo 15 Los órganos jurisdiccionales en plenitud de jurisdicción deben observar que la legislación sustantiva y adjetiva contempla entre otras figuras jurídicas la: caducidad, conclusión, cosa juzgada, desechamiento, desistimiento, desvanecimiento de datos, expiración, extinción, incompetencia, perdón, prescripción, reconocimiento de inocencia, se trate de la última resolución, bien sea porque la sentencia correspondiente causó ejecutoria y no requiere ejecución alguna o porque requiriéndola, existe proveído en el cual se determinó que quedó enteramente cumplida o que ya no hay motivo para la ejecución, sobreseimiento, o por cualquier otra que la misma norma señala, entre otros 10 los duplicados de expedientes que se hayan integrado con las copias simples exhibidas por las partes en los términos de los artículos 57 y 95 fracción IV del Código de Procedimientos Civiles, los cuadernillos de amparo también conocidos como amparos locos, etc., a través de las cuales puede procederse a la destrucción de los acervos documentales que se encuentran en resguardo en sus archivos. Por lo que, mediante el acuerdo que se sirvan dictar en cada una de las determinaciones que correspondan a las figuras jurídicas referidas, deberán notificar al promovente o promoventes que una vez transcurrido el término de NOVENTA DÍAS NATURALES de la publicación que al efecto se lleve a cabo de este acuerdo, serán destruidos los documentos base o prueba, así como el expediente con sus cuadernos que se hayan formado con motivo de la acción ejercitada, por lo que dentro del plazo concedido deberán solicitar su devolución.; Lo anterior para los efectos legales consiguientes...".

Ciudad de México, 17 de septiembre del 2025

EL SECRETARIO DE ACUERDOS

LIC. VÍCTOR HUGO GUZMÁN GARCÍA

10-15-20 F-5728288 $1,235.70

JUZGADO CUARTO DE LO CIVIL
SECRETARÍA "B"
EXP. No. 1058/2024
EDICTO No. 62

PARA EMPLAZAR AL DEMANDADO IVÁN EMERICH FÉLIX PLAZOLA.

En cumplimiento a lo ordenado en autos de seis, veinte y veintiséis de agosto, veintiuno de septiembre y tres de octubre de dos mil veinticinco, relativo al juicio ESPECIAL HIPOTECARIO seguido por BANCO SANTANDER MÉXICO S.A., INSTITUCIÓN DE BANCA MÚLTIPLE GRUPO FINANCIERO SANTANDER MÉXICO en contra de DEMANDADO IVÁN EMERICH FÉLIX PLAZOLA, con número de expediente 1058/2024, La C. Juez Cuarto de lo Civil de esta Capital, ordenó emplazar AL DEMANDADO IVÁN EMERICH FÉLIX PLAZOLA, para que dentro del término de CUARENTA Y CINCO DÍAS de contestación a la demanda entablada en su contra, con el apercibimiento que para el caso de no hacerlo, se tendrá por contestada en sentido negativo y este juicio se continuará en su rebeldía, con la precisión de que quedan a su disposición en la Secretaría de Acuerdos, las copias de traslado correspondientes de la demanda y documentos base de la acción para que se impongan de ellas. "... En la Ciudad de México, a veintiséis de agosto de dos mil veinticinco. Agréguese a sus antecedentes el escrito de la Licenciada AYESHA GRAHAM BRAVO apoderada de la parte actora, como lo solicita, elabórense nuevamente los edictos ordenados en auto de seis de agosto de dos mil veinticinco, con el nombre correcto del demandado IVÁN EMERICH FÉLIX PLAZOLA, insertándose en los edictos ordenados una síntesis del auto admisorio de demanda de ocho de octubre de dos mil veinticuatro y auto de fecha seis de agosto del dos mil veinticinco..." "...Ciudad de México a seis de agosto de dos mil veinticinco. A su expediente el escrito presentado por la apoderada de la parte actora BANCO SANTANDER MÉXICO, S.A. INSTITUCIÓN DE BANCA MÚLTIPLE GRUPO FINANCIERO SANTANDER MÉXICO, como la solicita toda vez que de autos no se advierte algún domicilio donde pueda ser emplazado demandado, de acuerdo a los

SOLO CONSULTA
SOLO CONSULTA
SOLO CONSULTA

informes recabados por las instituciones públicas con registro de personas, con fundamento en los artículos 122, 271 y 637 del Ordenamiento Legal en cita, procédase a emplazar al demandado IVÁN ENERICH FÉLIX PLAZOLA, por edictos....” Ciudad de México, a ocho de octubre de dos mil veinticuatro. Con el escrito de cuenta y documentos que se acompañan fórmese el expediente número 1058/2024 y regístrese como corresponda en el Libro de Gobierno. Guárdense en el seguro del Juzgado los documentos exhibidos como base de la acción para su debido resguardo. De conformidad con lo dispuesto por el artículo 59 de la Ley Orgánica del Poder Judicial de la Ciudad de México, este Juzgado es competente para conocer del presente juicio ESPECIAL HIPOTECARIO promovido por BANCO SANTANDER MÉXICO S.A., INSTITUCIÓN DE BANCA MÚLTIPLE GRUPO FINANCIERO SANTANDER MÉXICO, por conducto su apoderada legal licenciada AYESHA GRAHAM BRAVO, personalidad que se le reconoce en términos del testimonio notarial 95,203, que acompaña, el cual conforme a los artículos 327 fracción I y 403 del Código de Procedimientos Civiles tiene valor probatorio pleno para acreditar la personalidad con la que se ostenta, quien comparece en nombre de su representada a demandar en la VÍA ESPECIAL HIPOTECARIA de IVÁN EMERICH FÉLIX PLAZOLA, las prestaciones contenidas en el escrito de cuenta, con base en lo dispuesto por los artículos 468, 470, 471, 479 y demás relativos del Código de Procedimientos Civiles para la Ciudad de México, se admite la presente demanda en la vía y términos propuestos, con la copia simple exhibida córrase traslado y emplácese al demandado IVÁN EMERICH FÉLIX PLAZOLA, en el domicilio que se indica debiéndosele correr traslado con la cédula de notificación, copia simple de la demanda y documentos que se anexan debidamente sellados y cotejados, concediéndole el término de QUINCE DÍAS, para que produzcan su contestación a la demanda instaurada en su contra y acuda al local que ocupa este Juzgado a defender sus derechos apercibido que de no hacerlo se presumirá confesado los hechos de la misma, con apoyo en lo dispuesto por el artículo 271 del Código de Procedimientos Civiles; asimismo hágase del conocimiento del demandado que deberán señalar domicilio para oír y recibir notificaciones dentro de esta jurisdicción territorial y en caso de no hacerlo las subsecuentes notificaciones aún las de carácter personal le surtirán efectos por Boletín Judicial, atento a lo dispuesto por el artículo 637 del Código de Procedimientos Civiles....”.
Ciudad de México, 6 de octubre de 2025
EL SECRETARIO DE ACUERDOS B
LIC. RAÚL CALVA BALDERRAMA
15-20-23 F-15313293 $1,855.14

JUZGADO OCTAVO DE LO CIVIL
EXP. No. 1138/2023
EDICTO No. 44

En los autos del juicio ORDINARIO CIVIL promovido por LORENZO CEJUDO MUÑIZ Y SOFÍA GRACIELA VITAR GONZÁLEZ contra de FLORINDA MUÑIZ RODRÍGUEZ TAMBIÉN CONOCIDO COMO FLORINDA MUÑIZ RODRÍGUEZ DE RAMÍREZ, JOSÉ JACOBO DÍAZ ROMERO, VIRGINIA CRESPO CHEINNE, MARÍA DE LOS ÁNGELES CRESPO CHENINE, MAURICIO ALFREDO SERRANO ABAL, MIGUEL ÁNGEL TORRES TORRES, ELSA TORTOLERO CRESPO, ABEL GONZÁLEZ BECERRIL, JUAN CARLOS JIMÉNEZ NAVA, MA DEL ROCÍO JAUREGUI RIESTRA, MARÍA LUISA MENDOZA MATOS Y C. REGISTRO PÚBLICO DE LA PROPIEDAD Y DEL COMERCIO, expediente 1138/2023, obran entre otras constancias los siguientes proveídos que en su parte medular señalan: Ciudad de México, a nueve de noviembre del año dos mil veintitrés...Se tiene por presentados a CEJUDO MUÑIZ LORENZO y SOFÍA GRACIELA VITAR GONZÁLEZ por su propio derecho, se les tiene demandando en la VÍA ORDINARIA CIVIL DE: 1. FLORINDA MUÑIZ RODRÍGUEZ TAMBIÉN CONOCIDO COMO FLORINDA MUÑIZ RODRÍGUEZ DE RAMÍREZ, 2. JOSÉ JACOBO DÍAZ ROMERO, 3. VIRGINIA CRESPO CHEINNE, 4. MARÍA DE LOS ÁNGELES CRESPO CHEINNE, 5. MAURICIO ALFREDO SERRANO ABAL, 6. MIGUEL ÁNGEL TORRES TORRES, 7. ELSA TORTOLERO CRESPO, 8. ABEL GONZÁLEZ BECERRIL, 9. JUAN CARLOS JIMÉNEZ NAVA, 10. MA. DEL ROCÍO JÁUREGUI RIESTRA, 11. MARÍA LUISA MENDOZA MATOS 12. Y C. DIRECTOR DEL REGISTRO PÚBLICO DE LA PROPIEDAD Y DE COMERCIO DE LA CIUDAD DE MÉXICO las prestaciones que menciona, con fundamento en los artículos 255, 256 y demás relativos y aplicables del Código de Procedimientos Civiles vigente, se admite la demanda en vía y forma propuesta. (...) Con las copias simples exhibidas debidamente foliadas selladas y cotejadas, córrase traslado a los demandados emplazándoles para que dentro del término de QUINCE DÍAS contesten la demanda, apercibidos que de no dar contestación a la demanda dentro del término concedido se tendrá por fictamente confesos los hechos de la demanda, atento a lo establecido en el artículo 271 del Código de Procedimientos Civiles vigente, se previene a los demandados para que señalen domicilio en esta Ciudad para oír y recibir notificaciones, apercibidos que para el caso de no hacerlo todas las notificaciones incluso las de carácter personal le surtirán sus efectos mediante Boletín Judicial. NOTIFÍQUESE. Lo proveyó y firma la C. JUEZ INTERINA OCTAVO DE LO CIVIL, LICENCIADA YOLANDA ZEQUEIRA TORRES. OTRO AUTO: Ciudad de México, diecisiete de septiembre del año dos mil veinticinco. A sus autos el escrito de cuenta de la parte actora por conducto de su mandataria judicial, por hechas sus manifestaciones que en el mismo se contienen: Se ordena emplazar por edictos a la codemandada VIRGINIA CRESPO CHEINNE, por medio de EDICTOS, emplácese a la codemandada VIRGINIA CRESPO CHEINNE debiéndose publicar los mismos por TRES VECES DE TRES EN TRES DÍAS en el Boletín Judicial y en el periódico “LA CRÓNICA DE HOY”, debiendo mediar entre cada publicación dos días hábiles, haciéndose del conocimiento a la codemandada VIRGINIA CRESPO CHEINNE, que deberá presentarse en el local de este H. Juzgado, en la Secretaría de Acuerdos “B” a recoger las copias de traslado de la demanda y sus anexos y dentro del término de TREINTA DÍAS, y transcurrido este término contará con QUINCE DÍAS para dar contestación a la demanda, en la inteligencia que dicho término comenzará a correr al día siguiente en que hayan trascurrido los treinta días, con fundamento en el artículo 122 fracción II del Código de Procedimientos. NOTIFÍQUESE. Lo proveyó y firma la C. JUEZ INTERINA OCTAVO DE LO CIVIL, LICENCIADA YOLANDA ZEQUEIRA TORRES, ante el C. Secretario de Acuerdos “B”, LICENCIADO Roberto Isvert Jiménez Fabián, que autoriza y da fe. CONSTE. DOY FE.
Ciudad de México, 19 de septiembre de 2025
EL SECRETARIO DE ACUERDOS “B”
LIC. ROBERTO ISVERT JIMÉNEZ FABIÁN
15-20-23 F-4691611 $1,513.38

JUZGADO OCTAVO DE LO CIVIL
EXP. No. 1332/2022
EDICTO No. 45

En los autos del Juicio ORDINARIO CIVIL promovido por MUJICA DE DÍAZ MONTES SUSANA o SUSANA MUJICA VILAR y MIGUEL GUILLERMO DÍAZ MONTES ROJAS en contra de FINANCIERA MERCANTIL DE MÉXICO S.A.. CONSTRUCTORA E INMOBILIARIA PICACHO S.A., LUZ MARÍA G. VDA. DE ZAYAS. GUILLERMO ZAYAS, CAPITÁN P.A. PABLO CAMPOS RAMOS, MÓNICA CORDERO DE CAMPOS Y C. DIRECTOR DEL REGISTRO PÚBLICO DE LA PROPIEDAD Y DE COMERCIO DE LA CIUDAD DE MÉXICO expediente 1332/2022. LA C. JUEZ INTERINA OCTAVO DE LO CIVIL LICENCIADA YOLANDA ZEQUEIRA TORRES, dictó un auto que a la letra dice: “...Ciudad de México. a veintidós de septiembre de dos mil veinticinco. A sus autos el escrito de cuenta de la parte actora, por conducto de persona autorizada en términos del párrafo cuarto del artículo 112 del Código de Procedimientos Civiles, y ocho copias de traslado que al mismo se acompaña. por hechas sus manifestaciones que en el mismo se contienen, y visto el estado procesal de las actuaciones; Se ordena emplazar por edictos a las codemandadas personas morales FINANCIERA MERCANTIL DE MÉXICO S.A. y CONSTRUCTORA E INMOBILIARIA PICACHO S.A., toda vez que las instituciones a las que se giraron los oficios no proporcionaron algún domicilio, en consecuencia, por medio

SOLO CONSULTA
SOLO CONSULTA
SOLO CONSULTA

de EDICTOS, emplácese a las codemandadas personas morales FINANCIERA MERCANTIL DE MÉXICO S.A. Y CONSTRUCTORA E INMOBILIARIA PICACHO S.A. debiéndose publicar los mismos por TRES VECES DE TRES EN TRES DÍAS en el Boletín Judicial y en el periódico "EL HERALDO DE MÉXICO", debiendo mediar entre cada publicación dos días hábiles, haciéndose del conocimiento a las codemandadas personas morales FINANCIERA MERCANTIL DE MÉXICO S.A. y CONSTRUCTORA E INMOBILIARIA PICACHO S.A. que deberán presentarse en el local de este H. Juzgado, en la Secretaría de Acuerdos "A " a recoger las copias de traslado de la demanda y sus anexos dentro del término de TREINTA DÍAS, y transcurrido este término contarán con QUINCE DÍAS para dar contestación a la demanda, en la inteligencia que dicho término comenzará a correr al día siguiente en que hayan trascurrido los treinta días..." "...Ciudad de México, a cuatro de agosto de dos mil veinticinco. A sus autos el escrito de cuenta de la parte actora, por conducto de persona autorizada en términos del párrafo cuarto del artículo 112 del Código de Procedimientos Civiles, y ocho copias de traslado que al mismo se acompaña, por hechas sus manifestaciones que en el mismo se contienen. y visto el estado procesal de las actuaciones; Se ordena emplazar por edictos a los codemandados los CC. LUZ MARÍA G. VDA. DE ZAYAS, GUILLERMO ZAYA y MÓNICA CORDERO DE CAMPOS, toda vez que las instituciones a las que se giraron los oficios no proporcionaron algún domicilio, en consecuencia, por medio de EDICTOS, emplácese a los codemandados los CC. LUZ MARÍA G. VDA. DE ZAYAS, GUILLERMO ZAYA y MÓNICA CORDERO DE CAMPOS, debiéndose publicar los mismos por TRES VECES DE TRES EN TRES DÍAS en el Boletín Judicial y en el periódico "EL HERALDO DE MÉXICO", debiendo mediar entre cada publicación dos días hábiles, haciéndose del conocimiento a los codemandados los CC. LUZ MARÍA G. VDA. DE ZAYAS, GUILLERMO ZAYA y MÓNICA CORDERO DE CAMPOS que deberán presentarse en el local de este H. Juzgado, en la Secretaría de Acuerdos "A" a recoger las copias de traslado de la demanda y sus anexos dentro del término de TREINTA DÍAS, y transcurrido este término contarán con QUINCE DÍAS para dar contestación a la demanda, en la inteligencia que dicho término comenzará a correr al día siguiente en que hayan transcurrido los treinta días, con fundamento en el artículo 122 fracción II del Código de Procedimientos Civiles..." OTRO AUTO: "...Ciudad de México, a veinticuatro de enero del año dos mil veintitrés. Agréguese a sus autos el escrito de cuenta de los coactores, se tiene por desahogada la prevención ordenada por auto de fecha diez de enero de dos mil veintitrés, por exhibido un juego más de copias de traslado, en tal virtud, se acuerda su escrito inicial de demanda en los términos siguientes: Con el escrito y documentos de cuenta fórmese expediente y regístrese el mismo bajo el número 1332/2022 en el Libro de Gobierno, se manda guardar en el Seguro del Juzgado los documentos exhibidos como bose de la acción. Se tiene por presentado a MUJICA DE DÍAZ MONTES SUSANA O SUSANA MUJICA VILAR Y MIGUEL GUILLERMO DÍAZ MONTES ROJAS por su propio derecho, se les tiene demandando en la VÍA ORDINARIA CIVIL DE. FINANCIERA MERCANTIL DE MÉXICO S.A. 2. CONSTRUCTORA E INMOBILIARIA PICACHO S.A. 3. LUZ MARÍA G. VDA. DE ZAYAS 4. GUILLERMO ZAYAS 5. CAPITÁN P.A. PABLO CAMPOS RAMOS. 6. MÓNICA CORDERO DE CAMPOS 7. C. DIRECTOR DEL REGISTRO PÚBLICO DE LA PROPIEDAD Y DE COMERCIO DE LA CIUDAD DE MÉXICO. las prestaciones que menciona, con fundamento en los artículos 255, 256 y demás relativos y aplicables del Código de Procedimientos Civiles vigente, se admite la demanda en vía y forma propuesta. Se tiene por señalado el domicilio que indica para oír y recibir notificaciones. Por autorizadas a las personas que menciona para oír y recibir notificaciones, documentos e imponerse de los autos. Con las copias simples exhibidas debidamente foliadas selladas y cotejadas, córrase traslado a las demandadas emplazándoles para que dentro del término de QUINCE DÍAS contesten la demanda, apercibidas que de no dar contestación a la demanda dentro del término concedido se tendrá por fictamente confesos los hechos de la demanda, atento a lo establecido en el artículo 271 del Código de Procedimientos Civiles vigente. se previene a las demandadas para que señalen domicilio en esta Ciudad para oír y recibir notificaciones, apercibidas que para el caso de no hacerlo todas las notificaciones incluso las de carácter personal le surtirán sus efectos mediante Boletín Judicial...".

Ciudad de México, 26 de septiembre del 2025

EL SECRETARIO DE ACUERDOS "B" DEL JUZGADO OCTAVO DE LO CIVIL DE PROCESO ESCRITO

LIC. ROBERTO ISVERT JIMÉNEZ FABIÁN

15-20-23 F-9591003 $2,501.28

JUZGADO NOVENO DE LO CIVIL
SECRETARÍA "B"
EXP. No 1560/2012
EDICTO No. 56

REQUERIMIENTO DE PAGO PARA EL DEMANDADO CONSTRUCCIONES Y PROMOCIONES INMOBILIARIAS DEL PACIFICO S.A. DE C.V.

En los autos del expediente número 1560/2012 relativo al Juicio ORDINARIO CIVIL promovido por ZERMEÑO GÓMEZ REBECA en contra de CONSTRUCCIONES Y PROMOCIONES INMOBILIARIAS DEL PACIFICO, S.A. DE C.V. obran entre otras constancias las que en su parte conducente dicen: Ciudad de México, a veintitrés de septiembre de dos mil veinticinco. A los autos del expediente número 1560/2012, el escrito del mandatario judicial de la parte actora, en términos de su escrito se tiene por hechas sus manifestaciones, como lo solicita, tomando en consideración que no fue posible localizar el domicilio de la parte demandada, y atendiendo a la naturaleza de la diligencia de requerimiento de pago que solicita, en estricta observancia de lo dispuesto por el artículo 535 del Código de Procedimientos Civiles, requiérase personalmente al demandado Construcciones y Promociones Inmobiliarias del Pacífico S.A. de C.V., por medio de edictos que se publicarán por tres días consecutivos en el Boletín Judicial, además de que deberá fijarse en el tablero de avisos de éste Juzgado la cédula de notificación correspondiente, a fin de que el día que se señale para la práctica de la diligencia de requerimiento de pago, dicho demandado comparezca ante el local de éste Juzgado y haga pago a la parte actora Zermeño Gómez Rebeca, de la cantidad de $4'550,000.00 (CUATRO MILLONES QUINIENTOS CINCUENTA MIL PESOS 00/100 MONEDA NACIONAL), a que fue condenado a pagar en el presente asunto, señalados en proveídos de fecha diecisiete de agosto de dos mil dieciséis y veintiséis de noviembre de dos mil dieciocho, con el apercibimiento para el caso de no hacerlo o no designar bienes suficientes para garantizar el pago de lo adeudado, pasará el derecho al actor, quien señalará bienes para embargar, y al efecto se señalan las DIEZ HORAS DEL DÍA VEINTITRÉS DE OCTUBRE DEL AÑO EN CURSO para la práctica de la diligencia de requerimiento y embargo ordenada en líneas que anteceden. NOTIFÍQUESE.- Lo proveyó y firma la C. Juez Noveno Civil de proceso escrito, DOCTORA MARYCARMEN DELGADO VILLAGRÁN quien actúa con Secretario de Acuerdos por Ministerio de Ley, Licenciado MAURICIO NÚÑEZ RAMÍREZ, que autoriza y da fe.- DOY FE Ciudad de México, a veintiséis de noviembre de dos mil dieciocho. A sus autos el escrito de CARLOS ROSENDO GÓMEZ MENDIZÁBAL, mandatario judicial de la parte actora en el presente juicio; como lo solicita se tienen por hechas las manifestaciones vertidas en el escrito de cuenta, en atención a las mismas y vistas las constancias de los presentes autos, en los que consta la razón actuarial de fecha quince de agosto de dos mil dieciocho, asentada por la C. Secretaria Actuaria de la adscripción, mediante la cual se practicó el requerimiento personal ordenado a la parte demandada en proveído de fecha diecisiete de agosto de dos mil dieciséis; en consecuencia, se decreta la rebeldía en la que incurrió la parte demandada CONSTRUCCIONES Y PROMOCIONES INMOBILIARIAS DEL PACIFICO, S.A. DE C.V., al no pagar voluntariamente a la parte actora ZERMEÑO GÓMEZ REBECA, la cantidad de $2'850,000.00, (DOS MILLONES OCHOCIENTOS CINCUENTA MIL PESOS 00/100 MONEDA NACIONAL), por concepto de pena convencional generada

SOLO CONSULTA
SOLO CONSULTA
SOLO CONSULTA

del periodo del treinta de marzo de dos mil once al treinta de diciembre de dos mil quince; en cumplimiento a lo ordenado en el primer punto resolutivo de la Sentencia Interlocutoria de fecha ocho de marzo de dos mil dieciséis: más $400,000.00 (CUATROCIENTOS MIL PESOS 00/100 MONEDA NACIONAL), por concepto de costas, en cumplimiento a lo ordenado en el primer punto resolutivo de la Sentencia Interlocutoria de fecha veintitrés de junio de dos mil dieciséis; más $250,000.00, (DOSCIENTOS CINCUENTA MIL PESOS 00/100 MONEDA NACIONAL), por concepto de pena convencional generada en el periodo del treinta y uno de diciembre de dos mil quince al treinta de mayo de dos mil dieciséis; en cumplimiento a lo ordenado en el primer punto resolutivo de la Sentencia Interlocutoria de fecha veintitrés de junio de dos mil dieciséis; cantidades que sumadas hacen un total de $3'500,000.00 (TRES MILLONES QUINIENTOS MIL PESOS 00/100 MONEDA NACIONAL), en el término concedido en proveído de fecha diecisiete de agosto de dos mil dieciséis; y por el momento no ha lugar a acordar de conformidad lo demás solicitado en el escrito de cuenta, en virtud de no ser el momento procesal oportuno, tomando en consideración que a la fecha en autos no consta que se haya dado cumplimiento al requerimiento personal ordenado a la parte demandada en diverso proveído de fecha veintiuno de noviembre de dos mil dieciocho; en razón de lo anterior, en cuanto a lo solicitado por el promovente en diverso escrito presentado en Oficialía de Partes de éste Juzgado el dieciséis de noviembre de dos mil dieciocho, deberá de estarse a lo ordenado en presente proveído; quedando sin efectos lo ordenado en diverso proveído de fecha veintiuno de noviembre de dos mil dieciocho, respecto de practicar el requerimiento personal ordenado a la parte demandada en proveído de fecha diecisiete de agosto de dos mil dieciséis.- NOTIFÍQUESE.- Lo proveyó y firma el C. Juez Noveno de lo Civil de Primera Instancia, Licenciado JOSÉ GUADALUPE LULO VÁZQUEZ ante la Secretaria de Acuerdos "B" de la adscripción, Licenciada VERÓNICA MORALES CHÁVEZ, con quien actúa autoriza firma y da fe.- DOY FE.- Ciudad de México, a diecisiete de agosto de dos mil dieciséis. A sus autos el escrito de CARLOS ROSENDO GÓMEZ MENDIZABAL, mandatario judicial de la parte actora en el presente juicio y como lo solicita con fundamento en la fracción V del Artículo 114 del Código de Procedimientos Civiles para el Distrito Federal, requiérase personalmente, a la parte demandada CONSTRUCCIONES Y PROMOCIONES INMOBILIARIAS DEL PACIFICO, S.A. DE C.V., para que en el término de CINCO DÍAS, voluntariamente pague a la parte actora ZERMEÑO GÓMEZ REBECA, la cantidad de $2'850,000.00, (DOS MILLONES OCHOCIENTOS CINCUENTA MIL PESOS 00/100 MONEDA NACIONAL), por concepto de pena convencional generada del periodo del treinta de marzo de dos mil once al treinta de diciembre de dos mil quince; en cumplimiento a lo ordenado en el primer punto resolutivo de la Sentencia Interlocutoria de fecha ocho de marzo de dos mil dieciséis; más $400,000.00 (CUATROCIENTOS MIL PESOS 00/100 MONEDA NACIONAL), por concepto de costas, en cumplimiento a lo ordenado en el primer punto resolutivo de la Sentencia Interlocutoria de fecha veintitrés de junio de dos mil dieciséis; más $250,000.00, (DOSCIENTOS CINCUENTA MIL PESOS 00/100 MONEDA NACIONAL), por concepto de pena convencional generada en el periodo del treinta y uno de diciembre de dos mil quince al treinta de mayo de dos mil dieciséis; en cumplimiento a lo ordenado en el primer punto resolutivo de la Sentencia Interlocutoria de fecha veintitrés de junio de dos mil dieciséis; cantidades que sumadas hacen un total de $3'500,000.00 (TRES MILLONES QUINIENTOS MIL PESOS 00/100 MONEDA NACIONAL), apercibida que para el caso de no hacerlo, se dictará auto de ejecución en su contra; en consecuencia, túrnese la cédula de notificación correspondiente a la C. Secretaria Actuaria adscrita a éste Juzgado, a efecto de que se sirva practicar el requerimiento antes ordenado, diligencia que deberá de practicarse en el domicilio que señala el promovente en el citado escrito; previo cercioramiento de que en dicho domicilio la sociedad demandada antes mencionada, tiene el principal asiento de su administración, atento a lo establecido por el artículo 33 del Código Civil para el Distrito Federal.- NOTIFÍQUESE.- Lo proveyó y firma el C. Juez Noveno de lo Civil de Primera Instancia, Licenciado JOSÉ GUADALUPE LULO VÁZQUEZ ante la C. Secretaria de Acuerdos "B" Licenciada VERÓNICA MORALES CHÁVEZ, quien autoriza, firma y da fe.- DOY FE.

EL SECRETARIO DE ACUERDOS POR MINISTERIO DE LEY DEL JUZGADO NOVENO DE LO CIVIL DE PROCESO ESCRITO DE LA CIUDAD DE MÉXICO

LIC. MAURICIO NÚÑEZ RAMÍREZ

13-14-15 F-2681564 $3,374.37

JUZGADO DÉCIMO SEGUNDO DE LO CIVIL
EXP. No. 193/2022
EDICTO No. 58

En cumplimiento a lo ordenado por auto de veintinueve de agosto del año dos mil veinticinco, deducidos del juicio ORDINARIO CIVIL promovida por ROSA MARÍA CERVANTES RIESTRA contra GENINA CERVANTES PABLO HÉCTOR Y CARREÓN GÁMEZ MARTHA FABIOLA, expediente 193/2022, con fundamento en lo dispuesto en el artículo 122 del Código de Procedimiento Civiles, se ordena notificar por medio de edictos el siguiente previsto: EN LA CIUDAD DE MÉXICO, SIENDO LAS DIEZ HORAS CON TREINTA MINUTOS DEL DÍA VEINTINUEVE DE AGOSTO DE DOS MIL VEINTICINCO, día y hora señalados en el expediente número 193/2022 para que tenga verificativo la AUDIENCIA PREVIA DE CONCILIACIÓN Y DE EXCEPCIONES PROCESALES. Se hace constar que habiendo sido voceadas las partes en el presente juicio, hasta por tres veces consecutivas se hace constar la comparecencia del mandatario judicial de la actora, LICENCIADO IVÁN GARCÍA ÁVILA, quien exhibe copia certificada de Cédula Profesional número 7320256 expedida a su favor por la Secretaria de Educación Pública, documento que se tiene a la vista y se le devuelve al interesado. Sin la asistencia de los demandados, ni de persona alguna que legalmente lo represente. EL JUEZ DECLARÓ LEGALMENTE ABIERTA LA AUDIENCIA: La Secretaria Conciliadora hace constar haber requerido de manera verbal a los encargados de la Oficialía de Partes y Archivo de la Secretaria A de este Juzgado si existen promociones pendientes, quienes manifestaron que no existe promoción pendiente del expediente en comento. Entrando al estudio de la legitimación procesal de las partes, se encuentra que están debidamente legitimadas en el presente asunto, tomando en consideración que la actora promueve por conducto de su albacea, y la codemandada MARTHA FABIOLA CARREÓN GÁMEZ dio contestación a la demanda incoada en su contra por su propio derecho, y el codemandado PABLO HÉCTOR GENINA CERVANTES incurrió en rebeldía. A continuación, se pasa a la ETAPA DE CONCILIACIÓN, en donde no es posible llegar a convenio alguno en virtud de la inasistencia de los demandados a la presente audiencia. Ahora bien, en cuanto a la depuración del procedimiento, tenemos que la codemandada MARTHA FABIOLA CARREÓN GÁMEZ, al momento de dar contestación a la demanda incoada en su contra, opone dentro de otras excepciones la relativa a FALTA DE PERSONALIDAD, argumentando que procede dicha excepción, en virtud de que al momento de que ingreso la demanda cuando no tenía personalidad activa al no ser parte del contrato de asociación, puesto que el veintidós de agosto de dos mil diecisiete había recibido su finiquito. Analizando dicha excepción debe precisarse que tal y como se advierte del escrito inicial la actora comparece en un primer momento por conducto de su apoderada y con posterioridad, a través de su albacea, siendo que al momento en que presentó la demandada en términos de lo dispuesto por los artículos 1 y 44 del Código de Procedimientos Civiles se encontraba facultada y con personalidad para deducir sus derechos, como en el presente caso acontece, por lo que dicha excepción es infundada, aunado a que de las manifestaciones que vierte el excepcionista se advierte que dicha excepción es tendiente a la legitimación activa y no a la personalidad, lo cual será materia de estudio en la sentencia que resuelva el juicio. Con fundamento en el artículo 290 del Código de Procedimientos Civiles, SE CONCEDE A LAS PARTES EL TÉRMINO COMÚN DE DIEZ DÍAS PARA OFRECER PRUEBAS, por lo que en término de lo dispuesto por el artículo 639 del Código de Procedimientos Civiles, se ordena publicar la apertura del juicio a prueba, a través de edictos, los cuales se publicaran por dos veces de tres en tres días en el Boletín Judicial. CON LO QUE CONCLUYE LA PRESENTE AUDIENCIA

SOLO CONSULTA SOLO CONSULTA SOLO CONSULTA

SIENDO LAS DIEZ HORAS CON CUARENTA Y NUEVE MINUTOS DEL DÍA EN QUE SE ACTÚA, FIRMANDO AL MARGEN PARA CONSTANCIA EL COMPARECIENTE, EN UNIÓN DE LA JUEZ INTERINA DÉCIMO SEGUNDO DE LO CIVIL LICENCIADA ROSA ROJAS GONZÁLEZ Y LA SECRETARIA CONCILIADORA, LICENCIADA PATRICIA VALENZUELA PÉREZ, QUE AUTORIZA Y DA FE.
Ciudad de México, 25 de septiembre del 2025
LA SECRETARIA DE ACUERDOS "A"
LIC. ROSA ROJAS GONZÁLEZ
10-15 F-5493625 $1,142.42

JUZGADO DÉCIMO CUARTO DE LO CIVIL
EXP. No. 1248/2023
EDICTO No. 452-G

En los autos del juicio ORDINARIO CIVIL promovido por JAIMES NIETO ANA DULCE, en contra de PRISCILIANO NIEVES CARRASCO, JUAN NOGUEZ LEÓN, SAMUEL SUÁREZ YÁÑEZ, SALVADOR HERRERA SALAZAR, RODOLFO ORTIZ RAMÍREZ Y MARÍA EUGENIA NIETO GUTIÉRREZ, expediente 1248/2023. El C. Juez Maestro Luis Alberto Velázquez Méndez, ordenó publicar el siguiente edicto: PUNTOS RESOLUTIVOS DE SENTENCIA DEFINITIVA. Ciudad de México, a treinta de septiembre de dos mil veinticinco. Agréguese a sus autos el escrito presentado por la parte actora, se le tiene por hechas sus manifestaciones, como lo solicita, elabórense los edictos ordenamos en términos de la sentencia definitiva de fecha siete de agosto de dos mil veinticinco, mismos que deberán publicarse en el Boletín Judicial, asimismo póngase a disposición del promovente los edictos ordenados. Ciudad de México a siete de agosto de dos mil veinticinco. "RESUELVE. PRIMERO. Resultó procedente la acción de prescripción positiva ejercida por Ana Dulce Jaimes Nieto, en tanto que Prisciliano Nieves Carrasco, Juan Noguez León, Samuel Suárez Yáñez, Salvador Herrera Salazar, Rodolfo Ortiz Ramírez y María Eugenia Nieto Gutiérrez, se constituyeron en rebeldía, en consecuencia; SEGUNDO. Se declara judicialmente que ha operado la prescripción positiva a favor de Ana Dulce Jaimes Nieto, por lo que en términos del artículo 1136, del Código Civil para la Ciudad de México, adquiere para sí en propiedad el inmueble que registralmente se identifica como la finca destinada al uso habitacional, inmueble situado en manzana 57, lote 6, colonia Cuchilla del Tesoro, Gustavo A. Madero, Ciudad de México, con una superficie de terreno de 200 metros cuadrados, con las medidas y colindancias: al norte 20.00 metros con lote 5, al sur 20.00 metros con lote 7, al oriente 10.00 metros con oriente 5, al poniente 10.00 metros con lote 23, inscrito en el folio real 28554. TERCERO. Se ordena la inscripción de esta sentencia a favor Ana Dulce Jaimes Nieto, ante el Registro Público de la Propiedad de esta Ciudad, en el folio real 28554; sirviéndole la presente sentencia a la actora como título de propiedad; CUARTO. Asimismo, se ordena la cancelación total ante el Registro Público de la Propiedad Inmueble de esta Ciudad, de la inscripción que obra a favor de Prisciliano Nieves Carrasco, Juan Noguez León, Samuel Suárez Yáñez, Salvador Herrera Salazar y Rodolfo Ortiz Ramírez, en el folio real 28554, respecto de la superficie de terreno de 200 metros cuadrados, con las medidas y colindancias siguientes: al norte 20.00 metros con lote 5, al sur 20.00 metros con lote 7, al oriente 10.00 metros con oriente 5, al poniente 10.00 metros con lote 23. QUINTO.- No se impone a ninguna de las partes la obligación de pagar costas en esta primera instancia. Notifíquese los puntos resolutivos de la presente sentencia mediante edictos, que serán publicados por dos veces de tres en tres días en el Boletín Judicial, conforme a lo previsto en el artículo 639, del Código de Procedimientos Civiles para la Ciudad de México. Así, definitivamente lo decide y firma digitalmente el Juez Décimo Cuarto de lo Civil de Proceso Escrito del Poder Judicial de la Ciudad de México, Licenciado Miguel Ángel Velázquez Méndez, ante la fe pública del Secretario de Acuerdos Licenciado Eduardo Chulin Barron, quien también firma digitalmente y da fe. Doy Fe.
Ciudad de México, 06 de octubre de 2025
EL SECRETARIO DE ACUERDOS DEL JUZGADO DÉCIMO CUARTO DE LO CIVIL DE PROCESO ESCRITO, FACULTADA CON FUNDAMENTO EN EL ARTÍCULO 58, FRACCIÓN III, DE LA LEY ORGÁNICA DEL PODER JUDICIAL DE LA CIUDAD DE MÉXICO
LIC. MIGUEL ÁNGEL VELÁZQUEZ MÉNDEZ
15-20 GRATUITO DGRT

JUZGADO DÉCIMO QUINTO DE LO CIVIL
EXP. No. 1394/2024
EDICTO No. 55

En los autos del juicio ORDINARIO CIVIL promovido por CORDERO COTARDO GRACIELA en contra de IGNACIO CASTELÁN OSORIO, C. NOTARIO PÚBLICO NO. 81 DEL D.F., HOY CDMX LIC. MARÍA GUADALUPE ORDOÑEZ Y CHÁVEZ Y REGISTRO PÚBLICO DE LA PROPIEDAD Y DE COMERCIO DE LA CDMX, expediente 1394/2024, el C. Juez Décimo Quinto de lo Civil, dicto los siguientes autos que en su parte conducente a la letra dicen. "...Ciudad de México, a nueve de enero del dos mil veintitrés...", "...Téngase por presentado a la parte actora GRACIELA CORDERO CORTADO, promoviendo con el carácter Propietaria Adjudicataria, de los Bienes de la Sucesión del C. ÁNGEL CORDERO GÓMEZ, como lo acredita con la copia certificada que exhibe del Juicio Testamentario a bienes de ÁNGEL CORDERO GÓMEZ, tramitado bajo el expediente 483/2011, ante el Juzgado Primero de lo Familiar de Cuautitlán, Estado de México, por su propio derecho demandando en la vía ORDINARIA CIVIL de IGNACIO CASTELA OSORIO NOTARIO PÚBLICO NÚMERO 81 DEL DISTRITO FEDERAL HOY CIUDAD DE MÉXICO Y REGISTRO PÚBLICO DE LA PROPIEDAD Y DEL COMERCIO DE LA CIUDAD DE MÉXICO, las prestaciones que indica, misma que se admite con fundamento en los artículos 57, 95, 112, 255, 256, 260 y demás relativos y aplicables del Código de Procedimientos Civiles. Con las copias simples exhibidas selladas, foliadas y cotejadas, córrase traslado y emplácese a los demandados en el domicilio que señala para tal efecto y para que, dentro del término de QUINCE DÍAS, conteste la demanda, opongan excepciones, defensas y ofrezcan pruebas de su parte, apercibidos que, de no hacerlo, se presumirán confesados los hechos de la demanda que se dejen de contestar, lo anterior, con fundamento en el artículo 271 del Código de Procedimientos Civiles para la Ciudad de México...", "...Notifíquese.- Lo proveyó y firma la Ciudadana Jueza Interina Vigésimo Segundo de lo Civil de la Ciudad de México, Licenciada CLAUDIA PATRICIA RAMÍREZ MORFÍN, en unión del Secretario de Acuerdos Licenciado JULIO CÉSAR CORTÉS MEZA, con quien actúa, autoriza y da fe. DOY FE...". OTRO AUTO.- "... Ciudad de México, a doce de febrero del dos mil veinticinco...", "... y tomando en consideración que se han agotado todos y cada uno de los informes solicitados por la accionante, sin que de las constancias de autos se desprenda que haya sido posible la localización del demandado C. IGNACIO CASTELÁN OSORIO por tanto como se solicita y con fundamento con lo dispuesto por el artículo 122 fracción II Código de Procedimientos Civiles para la Ciudad México; se ordena llevar a cabo el emplazamiento por medio de edictos, los cuales se publicarán por TRES VECES, de TRES en TRES días en el Boletín Judicial y en el periódico "DIARIO IMAGEN" debiendo mediar entre cada publicación dos días hábiles, haciéndole saber que se le concede un término de CUARENTA DÍAS HÁBILES, contados a partir de la fecha de la última publicación de los edictos ordenados, para producir la contestación a la demanda entablada en su contra, con el apercibimiento de Ley respectivo para el caso de no hacerlo...", "...NOTIFÍQUESE.- Lo proveyó y firma el C. JUEZ DECIMO QUINTO DE LO CIVIL DE PROCESO ESCRITO MAESTRO J. ENCARNACIÓN LOZADA CIELOS, asistido del C. Secretario de Acuerdos "B" Licenciado JOSÉ ANTONIO VARGAS DEL VALLE. Doy Fe...", "... OTRO AUTO.- Ciudad de México, a diecinueve de febrero del dos mil veinticinco. Dada nueva cuenta con los presentes autos y tomando en consideración que en el acuerdo de fecha doce de febrero del año dos mil veinticinco, por un error mecanográfico y humano se anotó en forma incorrecta uno de los autos en el mencionado...", "...cuando conforme a las constancias de autos, debe ser: "...las copias simples de traslado de la demanda; debiéndose insertar un extracto del presente proveído así como del proveído de fecha nueve de enero del año dos mil veintitrés;..." en tales condiciones se aclara al auto anteriormente indicado, debiendo quedar en los términos últimamente señalado, lo anterior por así corresponder a las constancias de autos, y de conformidad con lo previsto por los artículos 84 y 272-G del Código de Procedimientos Civiles para la Ciudad de México, aclaración que se realiza para los efectos legales a que haya lugar y este proveído forma parte integrante del que se aclara y queda subsistente e intocado lo no aclarado. NOTIFÍQUESE.-

SOLO CONSULTA SOLO CONSULTA

Lo proveyó y firma el C. JUEZ DÉCIMO QUINTO DE LO CIVIL DE PROCESO ESCRITO MAESTRO J. ENCARNACIÓN LOZADA CIELOS, asistido del C. Secretario de Acuerdos "B" Licenciado JOSÉ ANTONIO VARGAS DEL VALLE. Doy Fe.
Ciudad de México, 21 de agosto del 2025
EL SECRETARIO DE ACUERDOS "B"
LIC. JOSÉ ANTONIO VARGAS DEL VALLE
7-10-15 F-2031056 $1,953.93

JUZGADO DÉCIMO QUINTO DE LO CIVIL
EXP. No. 1353/2024
EDICTO No. 56

En los autos del juicio ORDINARIO CIVIL promovido por ASCENCIO PRIEGO VIRGINIA GUADALUPE, HERNÁNDEZ GÓMEZ CALIXTO GABRIEL SU SUCESIÓN en contra de MARÍA GLORIA FRAGOSO GONZÁLEZ (QUIEN TAMBIÉN UTILIZA INDISTINTAMENTE LOS NOMBRES DE GLORIA FRAGOSO GONZÁLEZ Y/O MARÍA GLORIA FRAGOSO GONZÁLEZ Y/O MARÍA GLORIA FRAGOSO GONZÁLEZ DE MORALES); MARÍA DEL CARMEN FRAGOSO GONZÁLEZ (QUIEN TAMBIÉN UTILIZA INDISTINTAMENTE LOS NOMBRES DE MARÍA DEL CARMEN FRAGOSO GONZÁLEZ Y/O MARY CARMEN FRAGOSO GONZÁLEZ) Y JOSÉ ENCARNACIÓN MORALES MARTÍNEZ, expediente número 1353/2024, de la Secretaría "A", El C. Juez Décimo Quinto Civil de Proceso Escrito de la Ciudad de México, dictó el siguiente proveído que a la letra dice: OTRO AUTO.- Ciudad de México, a diecinueve de agosto de dos mil veinticinco. Agréguese a sus autos el escrito de la mandataria judicial de la parte actora, como lo solicita la promovente, atendiendo a las constancias de autos de las que se desprende que no fue posible localizar domicilio cierto de los demandados no obstante la búsqueda exhaustiva realizada, con fundamento en el artículo 122 fracción II del Código de Procedimientos Civiles y atendiendo a lo ordenado en autos, así como para evitar mayores confusiones, POR IGNORAR LA ACTORA EL DOMICILIO ACTUAL DE LOS DEMANDADOS MARÍA GLORIA FRAGOSO GONZÁLEZ (quien también utiliza indistintamente los nombres de Gloria Fragoso González y/o María Gloria Fragoso González y/o María Gloria Fragoso González de Morales); MARÍA DEL CARMEN FRAGOSO GONZÁLEZ (quien también utiliza indistintamente los nombres de María del Carmen Fragoso González y/o Mary Carmen Fragoso González) y JOSÉ ENCARNACIÓN MORALES MARTÍNEZ, empláceseles a juicio mediante la publicación de edictos por tres veces de tres en tres días en el Boletín Judicial de éste Tribunal y en el periódico "DIARIO DE MÉXICO" haciéndoles saber a dichos demandados, el Juicio ORDINARIO CIVIL promovido por ASCENCIO PRIEGO VIRGINIA GUADALUPE Y HERNÁNDEZ GÓMEZ CALIXTO GABRIEL (HOY SU SUCESIÓN), en su contra, con número de expediente 1353/2024, en el que se reclama: "A).- El cumplimiento de la Cláusula Sexta del Contrato Privado de Compraventa celebrado por las partes con fecha diecinueve de noviembre de mil novecientos ochenta y ocho, respecto del bien inmueble identificado como la casa marcada con el número 36 (treinta y seis) del Retorno 35 (treinta y cinco) de la Avenida Licenciado Cecilio Robelo y Terreno en que se encuentra construida que es el Lote 14 (catorce) de la Manzana 4 (cuatro) sur, del Fraccionamiento Jardín Balbuena (hoy Colonia Jardín Balbuena), Alcaldía Venustiano Carranza, Código Postal 15900, en esta Ciudad de México (antes Distrito Federal" y demás prestaciones que se señalan en el escrito inicial de demanda, para que dentro del término de TREINTA DÍAS contados a partir de la última publicación de los edictos, comparezcan al local de este juzgado a recibir las copias de traslado y dentro del plazo de QUINCE DÍAS posteriores a la recepción de éstas o de la conclusión del plazo primeramente señalado, den contestación a la demanda instaurada en su contra, apercibidos que de no hacerlo, se seguirá el presente Juicio en su rebeldía y las subsecuentes notificaciones les surtirán efectos por Boletín Judicial de conformidad con lo que dispone el artículo 133 del Código de Procedimientos Civiles, salvo aquellas que se ordene efectuar en forma diversa, con fundamento en lo dispuesto por el artículo 637 del ordenamiento legal en cita. NOTIFÍQUESE. Lo proveyó y firma el C. Juez Décimo Quinto de lo Civil en la Ciudad de México, Maestro en Derecho J. Encarnación Lozada Cielos, ante el C. Secretario de Acuerdos "A" Licenciado Luis Espinosa Juárez, con quien actúa y da fe. DOY FE.
Ciudad de México, 28 de agosto del 2025
EL SECRETARIO DE ACUERDOS "A" DEL JUZGADO DÉCIMO QUINTO DE LO CIVIL DE PROCESO ESCRITO DE LA CIUDAD DE MÉXICO
LIC. LUIS ESPINOSA JUÁREZ
15-16-17 F-3793440 $1,577.46

JUZGADO DÉCIMO QUINTO DE LO CIVIL
EXP. No. 120/2025
EDICTO No. 60

En los autos del Juicio ESPECIAL HIPOTECARIO seguido por ABC HOLDING, SOCIEDAD ANÓNIMA, PROMOTORA DE INVERSIÓN DE CAPITAL VARIABLE (en su calidad de CESIONARIA DE ABC CAPITAL, SOCIEDAD ANÓNIMA, INSTITUCIÓN DE BANCA MÚLTIPLE) en contra de GRUPO COMERCIAL DJZ, SOCIEDAD ANÓNIMA DE CAPITAL VARIABLE Y JOSÉ MAURICIO GRIS ARCINIECA. expediente número 120/2025 el C. Juez Décimo Quinto de lo Civil. ordeno publicar por edictos para el emplazamiento y la cesión de derechos de crédito, litigiosos y de cobro, el contenido de los siguientes proveídos los que a la letra dicen: Ciudad de México, a cinco de septiembre del año dos mil veinticinco. Agréguese a sus autos el escrito del apoderado legal de la parte actora y en términos del escrito que se provee se le tiene realizando las aclaraciones que estima pertinentes con relación a la continuación del procedimiento, y tomando en consideración que se han agotado todos y cada uno de los informes solicitados por el ocursante, sin que de las constancias de autos se desprenda que haya sido posible la localización de la codemandada persona moral denominada GRUPO COMERCIAL DJZ, SOCIEDAD ANÓNIMA DE CAPITAL VARIABLE, por tanto como se solicita y con fundamento con lo dispuesto por el artículo 122 fracción II Código de Procedimientos Civiles para la Ciudad México; se ordena llevar a cabo el emplazamiento por medio de edictos, los cuales se publicarán por TRES VECES, de TRES en TRES días en el Boletín Judicial y en el periódico "La Razón" debiendo mediar entre cada publicación dos días hábiles, haciéndole saber que se le concede un término de CUARENTA DÍAS HÁBILES, contados a partir de la fecha de la última publicación de los edictos ordenados, para producir la contestación a la demanda entablada en su contra, con el apercibimiento de Ley respectivo para el caso de no hacerlo, debiéndose insertar un extracto del presente proveído así como del proveído de fecha diecisiete de junio de dos mil diecinueve así como del de fecha veintiuno de noviembre de dos mil veintitrés, donde consta la cesión de derechos crédito, litígiosos y de control, ello por economía procesal, NOTIFÍQUESE.- Lo proveyó y firma el C. JUEZ DÉCIMO QUINTO DE LO CIVIL DE PROCESO ESCRITO MAESTRO J. ENCARNACIÓN LOZADA CIELOS, asistido del C. Secretario de Acuerdos "B" Licenciado JOSÉ ANTONIO VARGAS DEL VALLE. Doy Fe. Ciudad de México, a veintiuno de noviembre del año dos mil veintitrés. Agréguese a los autos del expediente en que se actúa, el escrito presentado en este Juzgado por GERARDO TÉLLEZ GALICIA Y MARÍA CRISTINA FLORES VILCHIS, visto su contenido, se les tiene exhibiendo copia certificada de la Escritura Pública número 2,697 (dos mil seiscientos noventa y siete) de fecha doce de mayo de dos mil veintitrés, pasada ante la fe del Licenciado ALEJANDRO GASTELUM CARLÓN, titular de la Notaria número 240 de la Ciudad de Culiacán Rosales, Estado de Sinaloa, visto el contenido de la misma, se advierte. que consta el contrato de cesión de derechos de crédito, litigiosos y de cobro, celebrado por "ABC CAPITAL, SOCIEDAD ANÓNIMA, INSTITUCIÓN DE BANCA MÚLTIPLE, como cedente, y por otra parte "ABC HOLDING, SOCIEDAD ANÓNIMA, PROMOTORA DE INVERSIÓN DE CAPITAL VARIABLE", como cesionaria. Se reconoce la personalidad de GERARDO TÉLLEZ GALICIA Y MARÍA CRISTINA FLORES VILCHIS, en su carácter de apoderados, de la cesionaria ABC HOLDING, SOCIEDAD ANÓNIMA PROMOTORA DE INVERSIÓN DE CAPITAL VARIABLE, en términos de la copia certificada de la Escritura Pública número 13,764 (trece mil setecientos

SOLO CONSULTA SOLO CONSULTA SOLO CONSULTA

sesenta y cuatro) pasado ante la fe del Notario Público número 103, el licenciado ALEJANDRO GASTELUM SERRANO, de la ciudad de Culiacán Rosales, Estado de Sinaloa, NOTIFÍQUESE.- Lo proveyó y firma el C. JUEZ VIGÉSIMO SEGUNDO DE LO CIVIL DE PROCESO ESCRITO DE LA CIUDAD DE MÉXICO MAESTRO FERNANDO NAVARRETE AMEZQUITA ante el C. Secretario del C. Secretario de Acuerdos "B" Licenciado JUAN VALTIERRA GARCÍA, quien autoriza y da fe. Ciudad de México, a diecisiete de junio de dos mil diecinueve. Se tiene a ABC CAPITAL, SOCIEDAD ANÓNIMA, INSTITUCIÓN DE BANCA MÚLTIPLE, por conducto de su apoderado GERARDO TÉLLEZ GALICIA Y MARÍA CRISTINA FLORES VILCHIS, personalidad que acreditan con la copia certificada de la escritura diez mil novecientos ochenta y siete, pasado ante la fe del notario 103 de Culiacán, Estado de Sinaloa, en fecha veintidós de noviembre del dos mil trece, demandando en la VÍA ESPECIAL HIPOTECARIA DE GRUPO COMERCIAL DJZ SOCIEDAD ANÓNIMA DE CAPITAL VARIABLE Y JOSÉ MAURICIO GRIS ARCINIEGA, el pago de las prestaciones que indica, misma que se admite con fundamento en los artículos 468, 469 470, 471 y demás relativos del Código de Procedimientos Civiles. Con las copias simples exhibidas selladas, foliadas y cotejadas, córrase traslado y emplácese a los codemandados para que, dentro del término de QUINCE DÍAS, contesten la demanda, opongan excepciones, defensas y ofrezcan pruebas apercibidos que, de no hacerlo, se tendrá por contestada la demanda en sentido afirmativo. NOTIFÍQUESE.- Lo proveyó y firma el C. JUEZ VIGÉSIMO SEGUNDO DE LO CIVIL DE PROCESO ESCRITO DE LA CIUDAD DE MÉXICO, LICENCIADA TERESA SALAZAR MORENO asistida de la Secretaria de Acuerdos, Licenciada TRINIDAD CARRILLO HERNÁNDEZ, que autoriza y da fe.
EL SECRETARIO DE ACUERDOS "B" DEL JUZGADO DÉCIMO QUINTÓ CIVIL DE PROCESO ESCRITO DE LA CIUDAD DE MÉXICO
LIC. JOSÉ ANTONIO VARGAS DEL VALLE
15-20-23 F-15313298 $2,247.63

JUZGADO DÉCIMO SEXTO DE LO CIVIL
SECRETARÍA "B"
EXP. No. 1674/2024
EDICTO No. 53

EN LOS AUTOS DEL JUICIO ORDINARIO CIVIL, EXPEDIENTE NÚMERO 1674/2024 PROMOVIDO POR CASSAB ACHY CARLOS EN CONTRA DE COMERCIALIZADORA Y CONSTRUCTORA DE GOLF, S.A. DE C.V., EL C. JUEZ ORDENÓ PUBLICAR AUTOS QUE EN LO CONDUCENTE DICEN: VISTOS, para dictar SENTENCIA DEFINITIVA, Ciudad de México a ocho de julio del dos mil veinticinco. Se resuelve: PRIMERO.- Ha sido procedente la vía elegida para este asunto en donde la parte actora CASSAB ACHY CARLOS acreditó su acción y la moral demandada COMERCIALIZADORA Y CONSTRUCTORA DE GOLF S.A. DE C.V. se condujo en rebeldía. SEGUNDO.- En consecuencia, se ordena el cumplimiento forzoso de la obligación pactada en el contrato de compraventa basal, esto es, se condena la moral COMERCIALIZADORA Y CONSTRUCTORA DE GOLF S.A. DE C.V. por conducto de su representante legal o persona facultada para tal efecto a que realice la entrega física y material del inmueble identificado como departamento número 1,902 con el derecho de uso exclusivo de dos cajones de estacionamiento marcados con los números 27 y 28, ubicados en la "TORRE PALMER" edificio marcado con el número 17 de la avenida Las Flores y lote de terreno que le corresponde marcado con el número uno de la manzana doce del conjunto habitacional tipo Residencial denominado "PALMETTO LOMAS COUNTRY", en Huixquilucan, Estado de México, a la parte actora el C. CASSAB ACHY CARLOS, lo anterior dentro del CINCO DÍAS contados a partir de que la presente resolución cause estado, apercibido de que en caso de no hacerlo se procederá a decretar lanzamiento a su costa y riesgo en el momento procesal oportuno, precisando que si procediera la medida de lanzamiento que se ordene respecto del bien materia de la obligación, sólo puede ejecutarse respecto de la persona condenada, y no podrá extenderse a terceras personas que no hayan sido parte en el juicio, lo anterior al tratarse de una acción personal derivada de una relación contractual específica. TERCERO.- Se absuelve a la parte demandada del pago de costas por lo razonado en la parte considerativa del presente fallo. CUARTO.- NOTIFÍQUESE. "En cumplimiento al acuerdo plenario 06- 8/2022 de fecha veintidós de febrero del año dos mil veintidós, en relación al acuerdo 19-06/2022 de fecha ocho de febrero del dos mil veintitrés, ambos emitidos por el Pleno del Consejo de la Judicatura de la Ciudad de México de la Ciudad de México, y en términos de la circular CJCDMX-08/2022, publicada en el Boletín Judicial número 31 del veintitrés de Febrero del dos mil veintidós, se hace constar: 'Que todas las actuaciones judiciales del expediente han sido digitalizadas y obran en expediente digital, integrado fielmente como el físico, gozando ambas versiones de los mismos efectos legales"". ASÍ Definitivamente Juzgando lo resolvió y firma el C. Licenciado ROMÁN LEÓN RÍOS, Juez interino del Juzgado Décimo Sexto de lo Civil de esta capital ante la C. Secretaria de Acuerdos LICENCIADA MARÍA JULIETA MENDOZA PINEDA, con quien actúa y da fe.
Ciudad de México, 24 de septiembre del 2025
LA SECRETARIA DE ACUERDOS "B" DEL JUZGADO DÉCIMO SEXTO DE LO CIVIL
LIC. MARÍA JULIETA MENDOZA PINEDA
7-10-15 F-469713 $1,257.06

JUZGADO DÉCIMO SÉPTIMO DE LO CIVIL
SECRETARÍA "B"
EXP. No. 636/2024
EDICTO No. 73

SE EMPLAZA A: RAYÓN REYES RICARDO ANTONIO.
Por autos de fechas diecinueve de marzo y seis de agosto de dos mil veinticinco, dictados en el juicio ESPECIAL HIPOTECARIO promovido por SCOTIABANK INVERLAT SOCIEDAD ANÓNIMA INSTITUCIÓN DE BANCA MÚLTIPLE GRUPO FINANCIERO SCOTIABANK INVERLAT en contra de RAYÓN REYES RICARDO ANTONIO, expediente 636/2024; EL C. JUEZ INTERINO DÉCIMO SÉPTIMO CIVIL DE PROCESO ESCRITO DE LA CIUDAD DE MÉXICO, ordeno emplazar por EDICTOS a RAYÓN REYES RICARDO ANTONIO. En términos de las siguientes: PRESTACIONES El pago de la cantidad de $647,767.00 (SEISCIENTOS CUARENTA Y SIETE MIL SETECIENTOS SESENTA Y SIETE PESOS 00/100 M.N.), que se integra de la siguiente manera: A).- La cantidad de $611,919.34 (SEISCIENTOS ONCE MIL NOVECIENTOS DIECINUEVE PESOS 34/100 M.N.), por concepto de Saldo de Capital Vigente que al día 17 de junio de 2023, adeuda la parte demandada a mi Representada, de acuerdo al estado de cuenta certificado, que se exhibe como documento base de la acción en el juicio. B).- El pago del importe de 06 pagos vencidos que van de enero de 2023 al 17 de junio de 2023, y que al día 17 de junio de 2023, ascendía a la cantidad de $35,847.66 (TREINTA Y CINCO MIL OCHOCIENTOS CUARENTA Y SIETE PESOS 66/100 M.N.), de acuerdo al estado de cuenta certificado correspondiente al crédito hipotecario número 702560455597, que se exhibe como documento base de la acción, más las que se sigan venciendo hasta la total solución del adeudo previa cuantificación y aprobación en ejecución de Sentencia, esta cantidad es el resultado de la suma de: 1.- Amortizaciones de Capital Vencidas: $4,740.25 2.- Intereses Ordinarios Vencidos: $26,542.91 3.- Primas de Seguro: $2,244.50 4.- Gastos de Cobranza: $ 2,000.00 5.- I.V.A. Sobre/Otros: $320.00 C).- El pago de los intereses moratorios, que se generen a partir del 18 de enero de 2023 fecha en la que el demandado incurrió en mora, hasta la total solución del adeudo previa liquidación. D).- La declaración de vencimiento anticipado del plazo v saldo pactados, en virtud del incumplimiento de la demandada de acuerdo a lo pactado en el Contrato Base de la Acción. E).- El pago de las costas y los gastos que se generen en el presente juicio. Fundo la presente demanda en los siguientes hechos y consideraciones de derecho. En la Ciudad de México a catorce de junio del año dos mil veinticuatro. Con el escrito de cuenta, documentos y copias simples que se acompañan, fórmese expediente y regístrese en el libro de gobierno como corresponda, guárdese en el seguro del juzgado los documentos que acompaña. Se tiene por presentado a SCOTIABANK INVERLAT SOCIEDAD ANÓNIMA INSTITUCIÓN DE BANCA MÚLTIPLE GRUPO FINANCIERO SCOTIABANK INVERLAT por conducto de su apoderada, demandando en la vía ESPECIAL HIPOTECARIA de RICARDO ANTONIO RAYÓN REYES, las prestaciones que indica en su escrito inicial de demanda, la cual se admite en la vía y forma propuestas, con fundamento en los artículos 255, 256, 468 a

SOLO CONSULTA

471 y demás relativos del Código de Procedimientos Civiles. Con las copias simples exhibidas córrase traslado y emplácese a la parte demandada, ...Se hace del conocimiento de las partes que el Tribunal Superior de Justicia del Distrito Federal, motivado por el interés de que las personas que tienen algún litigio cuenten con otra opción para solucionar su conflicto, proporciona los servicios de mediación a través de su Centro de Justicia Alternativa, donde se les atenderá en forma gratuita, la mediación no es asesoría jurídica, El Centro se encuentra ubicado en Avenida Niños Héroes número 133 Colonia Doctores Delegación Cuauhtémoc, Ciudad de México, C.P. 06500, con el teléfono Conmutador: 9156 4997. Unidad de Atención al Público: Ext. 111241 y 111242. Área Civil-Mercantil: Ext. 111229, 111228 y 111227. centrodejusticia. alternativa@tsjcdmx.gob.mx. Por otra parte, en cumplimiento a lo ordenado en el Acuerdo 05-19/2020, así como a los artículos 6° y 7° del Acuerdo General 27-17/2020, ...se le previene a la parte demandada para que al momento de dar contestación a la demanda instaurada en su contra proporcionen y manifiesten de manera expresa el correo electrónico, número telefónico o cualquier otro medio de comunicación electrónica, para la realización de notificaciones o citaciones personales bajo la modalidad que refiere el "Lineamiento para la práctica de Notificaciones Electrónicas en Materia Civil y Familiar del Tribunal Superior de Justicia de la Ciudad de México", con independencia de que la ley señale domicilio para el mismo efecto... En la Ciudad de México, a diecinueve de marzo de dos mil veinticinco. ...con fundamento en lo dispuesto por el artículo 122 fracción II del Código Procesal Civil se ordena emplazar por edictos al demandado RICARDO ANTONIO RAYÓN REYES, mismos que se mandan publicar por TRES VECES DE TRES EN TRES DÍAS, debiendo mediar entre cada publicación dos días hábiles, tanto en el Boletín Judicial como en el periódico LA CRÓNICA; y toda vez que de autos se desprende que el inmueble materia de éste juicio se encuentra en el Municipio de Zumpango Estado de México, la publicación de los mencionados edictos deberá efectuarse en esa municipalidad, tomando en cuenta que la finalidad primordial del emplazamiento consiste en que el demandado adquiera pleno conocimiento de que se ha promovido un proceso judicial en su contra, el lugar donde se le ha demandado, el Juez que conoce de la causa y el contenido de la demanda, para que quede en aptitud de producir su defensa de la mejor manera, y no se dicte un fallo desfavorable en su contra, originado en esa falta de información u oportunidad; por lo que gírese atento exhorto al C. JUEZ DE LO CIVIL COMPETENTE EN ZUMPANGO ESTADO DE MÉXICO para que en auxilio de las labores de éste Juzgado, se sirva realizar el emplazamiento al demandado RICARDO ANTONIO RAYÓN REYES mismos que se mandan publicar por TRES VECES DE TRES EN TRES DÍAS, debiendo mediar entre cada publicación dos días hábiles en el periódico que para tal efecto designe. A efecto de que el demandado antes citado conteste la demanda entablada en su contra, interpongan excepciones y defensas, señale domicilio para oír y recibir notificaciones y haga valer lo que a su derecho convenga dentro del término de CUARENTA DÍAS, quedando a su disposición las copias de traslados exhibidas con la C. SECRETARIA DE ACUERDOS del JUZGADO DÉCIMO SÉPTIMO DE LO CIVIL DE PROCESO ESCRITO DE LA CIUDAD DE MÉXICO, ubicado en Avenida Niños Héroes número ciento treinta y dos Torre Sur Noveno Piso, Colonia Doctores, Alcaldía Cuauhtémoc, de ésta ciudad; apercibida que en caso de no hacerlo, se tendrá por contestada la demanda en sentido negativo con fundamento en lo dispuesto por el artículo 271 del Código de Procedimientos Civiles, y las notificaciones subsecuentes les surtirán sus efectos por medio del Boletín Judicial de conformidad con lo dispuesto por el artículo 637 del Código antes citado; se precisa que el plazo concedido iniciara a partir del día siguiente de la última publicación del edicto correspondiente. Lo que se ve robustecido con el criterio jurisprudencial denominado EMPLAZAMIENTO POR EDICTOS. ÉSTOS SE DEBEN PUBLICAR EN EL ÚLTIMO LUGAR EN QUE HAYA VIVIDO EL DEMANDADO (Interpretación del artículo 122, fracción II, del Código de Procedimientos Civiles para el Distrito Federal). Registro digital: 2005966. Instancia: Tribunales Colegiados de Circuito. Décima Época. Materia(s): Civil. Tesis: I.4o.C.32 C (10a.). Fuente: Gaceta del Semanario Judicial de la Federación. Libro 4, Marzo de 2014, Tomo II, página 1770. Tipo: Aislada. Por lo anterior los edictos ordenados deberán contener una relación sucinta de las prestaciones reclamadas, así como del auto admisorio de demanda y demás relacionados... En la Ciudad de México, a seis de agosto de dos mil veinticinco.- ...gírese atento exhorto al C. JUEZ MIXTO COMPETENTE EN EL MUNICIPIO DE ZUMPANGO ESTADO DE MÉXICO para que en auxilio de las labores de este juzgado y por su conducto se sirva emplazar a la parte demandada como se encuentra ordenado en autos, debiendo insertar en el cuerpo del exhorto los autos a diligenciar así como las personas autorizadas y domicilio asimismo se faculta al C. Juez exhortado para acordar todo tipo de promociones, tendientes a cumplimentar la presente determinación, debiendo certificar y describir los documentos con los cuales se correrá traslado a la parte demandada; se hace del conocimiento que dicha requisitoria en cumplimiento al acuerdo 36-48/2012 y 50-09/2013 emitido por el Consejo de la Judicatura de la Ciudad de México, Será firmado por al C. Secretaria Conciliadora adscrita, concediéndosele un término de CUARENTA DÍAS para su diligenciación.- Notifíquese. Lo proveyó y firma el C. Juez Interino del Juzgado Décimo Séptimo de lo Civil de Proceso Escrito, LICENCIADO VÍCTOR IVÁN CHÁVEZ ROSEY, ante la C. Secretaria de Acuerdos LICENCIADA MÓNICA MIREYA FALCÓN NÚÑEZ- Doy fe.- 636/24.

Ciudad de México, 18 de agosto del 2025
LA SECRETARIA DE ACUERDOS "B"
LIC. MÓNICA MIREYA FALCÓN NÚÑEZ
10-15-20 F-4116690 $3,814.92

JUZGADO DÉCIMO OCTAVO DE LO CIVIL
SECRETARÍA "A"
EXP. No. 367/2025
EDICTO No. 50

EDICTOS (A): TODOS LOS QUE LA PRESENTE VIEREN SE HACE DEL CONOCIMIENTO LA (INMATRICULACIÓN JUDICIAL POR INFORMACIÓN DE DOMINIO) EN CONTRA DE REGISTRO PÚBLICO DE LA PROPIEDAD Y DEL COMERCIO DE LA CIUDAD DE MÉXICO Y SALAZAR GRANADOS ÁNGEL. RESPECTO DEL RESPECTO AL INMUEBLE UBICADO EN CALLE CERRADA DE OLIVO MZ-4 LT-2 COLONIA EL MANTO, ALCALDÍA IZTAPALAPA, C.P. 09830, EN ESE ENTONCES DISTRITO FEDERAL AHORA CIUDAD DE MÉXICO.

EN EL JUICIO ORDINARIO CIVIL promovido por CHAVERO MIRANDA TOMASA en contra de REGISTRO PÚBLICO DE LA PROPIEDAD Y DEL COMERCIO DE LA CIUDAD DE MÉXICO Y SALAZAR GRANADOS ÁNGEL y expediente 367/2025; EL C. JUEZ DÉCIMO OCTAVO DE LO CIVIL DE PROCESO ESCRITO DE ESTA CIUDAD LICENCIADO MARCIAL ENRIQUE TERRÓN PINEDA. POR AUTOS DE FECHAS DOS DE SEPTIEMBRE Y VEINTIUNO DE AGOSTO AMBOS DE DOS MIL VEINTICINCO. ORDENÓ QUE CON FUNDAMENTO EN EL ARTÍCULO 122 FRACCIÓN III DEL CÓDIGO DE PROCEDIMIENTOS CIVILES PARA LA CIUDAD DE MÉXICO, SE PROCEDIERA A LA ELABORACIÓN DE EDICTOS POR UNA SOLA VEZ EN EL DIARIO OFICIAL DE LA FEDERACIÓN, BOLETÍN JUDICIAL DE ESTE TRIBUNAL, GACETA OFICIAL DEL DEPARTAMENTO DEL DISTRITO FEDERAL HOY CIUDAD DE MÉXICO, SECCIÓN BOLETÍN REGISTRAL Y EN EL PERIÓDICO "LA JORNADA" A EFECTO DE CUMPLIR CON LO ORDENADO EN AUTO DE VEINTIUNO DE AGOSTO ÚLTIMO, Y SE FIJARA EN LA PARTE EXTERNA DEL INMUEBLE MOTIVO DE LA INMATRICULACIÓN UN ANUNCIO DE PROPORCIONES VISIBLES, MEDIANTE EL CUAL SE INFORME A LAS PERSONAS QUE PUEDAN CONSIDERARSE PERJUDICADAS, A LOS VECINOS Y AL PÚBLICO EN GENERAL, LA EXISTENCIA DEL PROCEDIMIENTO DE INMATRICULACIÓN JUDICIAL QUE DEBERÁ CONTENER EL NOMBRE DEL PROMOVENTE Y PERMANECER EN EL INMUEBLE DURANTE TODO EL TRAMITE JUDICIAL, LO ANTERIOR PARA TODOS LOS EFECTOS LEGALES CONDUCENTES. LO ANTERIOR AL TENOR LITERAL DEL SIGUIENTE PROVEÍDO QUE DICE: CIUDAD DE MÉXICO, VEINTIUNO DE AGOSTO DE DOS MIL VEINTICINCO. AGRÉGUESE A LOS AUTOS DEL EXPEDIENTE 367/2025, EL ESCRITO PRESENTADO POR LA OCURSANTE "...", TÉNGASE POR PRESENTADA A CHAVERO MIRANDA

SOLO CONSULTA

TOMASA, "...", DEMANDANDO EN LA VÍA ORDINARIA CIVIL (INMATRICULACIÓN JUDICIAL POR INFORMACIÓN DE DOMINIO) EN CONTRA DE REGISTRO PÚBLICO DE LA PROPIEDAD Y DEL COMERCIO DE LA CIUDAD DE MÉXICO Y SALAZAR GRANADOS ÁNGEL, LAS PRESTACIONES QUE SE RECLAMAN EN EL ESCRITO DE DEMANDA POR LOS MOTIVOS QUE INDICA. CONSECUENTEMENTE CON FUNDAMENTO EN LO DISPUESTO POR LOS ARTÍCULOS 3046 Y 3047 Y DEMÁS RELATIVOS Y APLICABLES DEL CÓDIGO CIVIL PARA ESTA CIUDAD, ASÍ COMO CON FUNDAMENTO EN LO ESTABLECIDO POR LOS ARTÍCULOS 122, FRACCIÓN III, 255, 256 Y DEMÁS RELATIVOS DEL CÓDIGO DE PROCEDIMIENTOS CIVILES PARA EL DISTRITO FEDERAL HOY CIUDAD DE MÉXICO, SE ADMITE LA DEMANDA EN LA VÍA Y FORMA PROPUESTA, Y UNA VEZ COLMADOS LOS REQUISITOS ESTABLECIDOS EN LA FRACCIÓN III DEL ARTÍCULO 122 DEL CÓDIGO ADJETIVO CIVIL, CON LAS COPIAS SIMPLES EXHIBIDAS CÓRRASE TRASLADO Y EMPLÁCESE A LAS CODEMANDADAS POR LOS MEDIOS LEGALES ESTABLECIDOS EN LA LEGISLACIÓN CIVIL, OBSERVANDO EN TODO MOMENTO LOS LINEAMIENTOS ESTABLECIDOS EN LOS ARTÍCULOS 114, 116, 117 Y DEMÁS RELATIVOS Y APLICABLES DEL CÓDIGO PROCESAL DE LA MATERIA, ASÍ COMO PROCURANDO VIGILAR AL MÁXIMO LO ESTABLECIDO EN EL ARTÍCULO 1° DE NUESTRA CARTA MAGNA, ASÍ COMO LOS TRATADOS INTERNACIONALES Y PRINCIPIO PRO HOMINE; PARA QUE DENTRO DEL TÉRMINO DE QUINCE DÍAS, PRODUZCAN SU CONTESTACIÓN A LA DEMANDA Y EN SU CASO OPONGAN LAS EXCEPCIONES Y DEFENSAS QUE EN DERECHO CORRESPONDAN, CON EL APERCIBIMIENTO QUE DE NO HACERLO SE PRESUMIRÁN CONFESADOS LOS HECHOS PROPIOS DE LA DEMANDA QUE SE DEJE DE CONTESTAR, ATENTO AL ARTÍCULO 271 DEL ORDENAMIENTO LEGAL CITADO. "...". NOTIFÍQUESE. LO PROVEYÓ Y FIRMA EL C. JUEZ DÉCIMO OCTAVO DE LO CIVIL DE PROCESO ESCRITO EN LA CIUDAD DE MÉXICO, LICENCIADO MARCIAL ENRIQUE TERRÓN PINEDA, ANTE LA C. SECRETARIA DE ACUERDOS "A" LICENCIADA KARLA JACKELINE ÁLVAREZ FIGUEROA, CON QUIEN ACTÚA Y DA FE. DOY FE. CONSTE. DOY FE.

Ciudad de México, 17 de septiembre de 2025
LA SECRETARIA DE ACUERDOS "A"
LIC. KARLA JACKELINE ÁLVAREZ FIGUEROA
15 F-5254222 $548.07

JUZGADO VIGÉSIMO QUINTO DE LO CIVIL
SECRETARÍA "A"
EXP. No. 551/2024
EDICTO No. 44

En los autos del juicio VÍA DE APREMIO promovido por TOTALENERGIES MARKETING MÉXICO S.A. DE C.V. en contra de ENER-GO DE MÉXICO COMBUSTIBLES S.A. DE C.V.. EL C. JUEZ VIGÉSIMO QUINTO DE LO CIVIL MAESTRO FRANCISCO JAVIER JIMÉNEZ RODRÍGUEZ, ordeno notificar al demandado mediante publicación de edictos, ordenado en auto de fecha seis de agosto del año en curso que al tenor dicen: Ciudad de México a seis de agosto del año dos mil veinticinco. Agréguese al expediente 551/2024 el escrito (38) de cuenta de la parte actora, se le tiene desahogando la vista que se le dio por auto de fecha quince de julio del año en curso visible a foja 150 y como lo solicita con fundamento en el artículo 122 fracción II del Código de Procedimientos Civiles se ordena notificar al demandado por medio de edictos que se publiquen por TRES VECES DE TRES EN TRES DÍAS en el Boletín Judicial y en el periódico "LA RAZÓN", debiendo mediar entre cada publicación DOS DÍAS HÁBILES, haciéndole saber que debe presentarse al local de éste juzgado dentro del término de TREINTA DÍAS para que se imponga de las actuaciones y conteste la demanda interpuesta en su contra, quedando a su disposición las copias de traslado correspondientes en la Secretaria de éste Juzgado, debiendo transcribirse el auto admisorio de demanda de fecha veinticuatro de mayo del año próximo pasado visible a foja 29 en su parte conducente. Tomando en consideración que el último domicilio señalado para llevar a cabo el emplazamiento se encontraba fuera de esta jurisdicción, con los insertos necesarios y mediante vía electrónica gírese atento exhorto al C. JUEZ COMPETENTE EN EL MUNICIPIO DE TLANEPANTLA DE BAZ, ESTADO DE MÉXICO, a fin de que proceda dar cumplimiento al presente proveído y ordene la publicación de los edictos en los lugares públicos de costumbre de aquella entidad..." "... Notifíquese. Lo proveyó y firma el C. JUEZ DEL JUZGADO VIGÉSIMO QUINTO DE LO CIVIL DE PROCESO ESCRITO DE LA CIUDAD DE MÉXICO MAESTRO FRANCISCO JAVIER JIMÉNEZ RODRÍGUEZ, y la SECRETARIA DE ACUERDOS LICENCIADA RAQUEL VELASCO ELIZALDE, con quien actúa y da fe. Doy Fe. Ciudad de México a veinticuatro de mayo del año dos mil veinticuatro Con el escrito de cuenta, anexos y copias simples que se acompañan, fórmese expediente y regístrese en el Libro de Gobierno bajo el número 551/2024 guárdese en el Seguro del Juzgado los documentos exhibidos, se tiene por señalado el domicilio y por autorizadas a las personas únicamente para oír y recibir notificaciones, documentos y valores. Por presentado al C. JOSÉ IVÁN SARMIENTO RUBIO en su carácter de apoderado de TOTALENERGIES MARKETING MÉXICO S.A. DE C.V. personalidad que acreditan en términos del testimonio notarial que para tal efecto exhibe. Con tal carácter se les tiene promoviendo en la VÍA DE APREMIO en contra de ENER- GO DE MÉXICO COMBUSTIBLES S.A. DE C.V. el cumplimiento del convenio MP-MCM- 582/004/2023, celebrado con fecha veintiuno de julio de dos mil veintitrés, ante el Centro de Justicia Alternativa del Tribunal Superior de Justicia de la Ciudad de México. Con fundamento en lo dispuesto por los artículos 500, 504, 506, y demás relativos y aplicables del Código de Procedimientos Civiles, mediante notificación personal requiérase a la demandada para que dentro del término de CINCO DÍAS manifieste y acredite el cumplimiento que hayan dado al convenio señalado en supralíneas, corriéndole traslado con las copias simples de ley, debidamente selladas y cotejadas, apercibida que en caso de no hacerlo se procederá a su ejecución forzosa en términos de lo dispuesto por los artículos 506 y demás relativos del Código de la materia del Código Procesal de la materia. En virtud de que el domicilio de la parte demandada se encuentra fuera de la jurisdicción de éste juzgado, con los insertos necesarios gírese atento exhorto al C. JUEZ COMPETENTE EN MUNICIPIO DE TLALNEPANTLA DE BAZ, ESTADO DE MÉXICO y en auxilio de las labores de este juzgado se sirva dar cumplimiento a lo ordenado en el presente proveído, previniendo a la parte demandada para que dentro del término que les fue concedido para dar contestación a la demanda señalen domicilio dentro de esta jurisdicción para oír y recibir notificaciones, apercibidos que en caso de no hacerlo las subsecuentes aún las de carácter personal le surtirán por BOLETÍN JUDICIAL, facultando al C. Juez Exhortado para que acuerde promociones tendientes a la diligenciación del presente proveído, habilite días y horas inhábiles, expedir copias certificadas, a tener por señalados nuevos domicilios de la demandada, a girar oficios e inscribir la demanda, incluso tenga por ratificados convenios reservando su aprobación o no por la suscrita, reconozca nuevos apoderados de la actora y tenga por autorizadas personas, exhorto que queda a disposición de los interesados una vez que surta efectos de publicación el presente y sin necesidad de que se dicte nuevo proveído o se realice certificación alguna; concediéndose al Juez Exhortado un término prudente de TREINTA DÍAS, quedando facultado el juzgador para ampliar prudentemente el plazo, para su diligenciación con fundamento en lo dispuesto por los artículos 104, 105, 109 y relativos del Código de Procedimientos Civiles, previniendo a los promoventes para que dentro del término de TRES DÍAS, una vez realizada la diligencia lo devuelva a éste juzgado..." "...Notifíquese. Lo proveyó y firma LA C. JUEZ VIGÉSIMO QUINTO DE LO CIVIL AHORA DE PROCESO ESCRITO DE LA CIUDAD DE MÉXICO, LICENCIADA FABIOLA VARGAS VILLANUEVA ante la fe de la C. SECRETARIA DE ACUERDOS "A" LICENCIADA RAQUEL VELASCO ELIZALDE quien autoriza y da fe. Doy Fe.

Ciudad de México, 25 de agosto del 2025
LA SECRETARIA DE ACUERDOS "A"
LIC. RAQUEL VELASCO ELIZALDE
10-15-20 F-3361886 $2,453.22

SOLO CONSULTA
SOLO CONSULTA
SOLO CONSULTA

JUZGADO VIGÉSIMO QUINTO DE LO CIVIL
SECRETARÍA "A"
EXP. No. 523/2022
EDICTO No. 45

En los autos relativos a juicio ORDINARIO CIVIL promovido por TANNYA ERIKA GONZÁLEZ MARTÍNEZ en contra de SALVADOR GONZÁLEZ MARTÍNEZ HÉCTOR EDUARDO GONZÁLEZ MARTÍNEZ JORGE ALBERTO GONZÁLEZ MARTÍNEZ, expediente 523/2022, dictó un AUDIENCIA PREVIA DE CONCILIACIÓN Y EXCEPCIONES PROCESALES de fecha doce de agosto del año dos mil veinticinco. El C Juez Vigésimo Quinto de lo Civil de Proceso Escrito de esta Ciudad MAESTRO FRANCISCO JAVIER JIMÉNEZ RODRÍGUEZ en el que se ordenó publicar edictos en los siguientes términos: En la Ciudad de México, siendo las trece horas, del día doce de agosto del dos mil veinticinco, día y hora señalados, para que tenga verificativo la audiencia previa de conciliación y excepciones procesales a que se refiere el artículo 272-A del Código de Procedimientos Civiles para la Ciudad de México, conforme se encuentra ordenado en auto de fecha catorce de julio del año en curso del expediente en que se actúa... no comparecen los demandados GONZÁLEZ MARTÍNEZ JORGE ALBERTO, GONZÁLEZ MARTÍNEZ SALVADOR Y GONZÁLEZ MARTÍNEZ HÉCTOR EDUARDO ni persona alguna que legalmente los represente, por lo que el C. JUEZ DECLARA ABIERTA LA AUDIENCIA., por lo que hace a los enjuiciados SALVADOR GONZÁLEZ MARTÍNEZ Y JORGE ALBERTO, GONZÁLEZ MARTÍNEZ, se constituyeron en rebeldía al no dar contestación a la demanda instaura en su contra conforme al auto dictado en fecha catorce de julio del dos mil veinticinco fojas 172, por lo que al no haber excepciones que resolver en esta etapa procesal se considera depurado el procedimiento, en consecuencia con fundamento en lo dispuesto por el artículo 290 del Código de Procedimientos Civiles, se concede una dilación probatoria a las partes del juicio que nos ocupa por el TÉRMINO COMÚN DE DIEZ DÍAS. Tomando en consideración que los codemandados SALVADOR GONZÁLEZ MARTÍNEZ Y JORGE ALBERTO, GONZÁLEZ MARTÍNEZ, fueron emplazados mediante edictos, atento a lo dispuesto por el artículo 639 del Código Adjetivo Civil, se ordena la publicación de la dilación probatoria mediante edictos por dos veces de tres en tres días en el "BOLETÍN JUDICIAL", con un extracto de los mismos únicamente a la enjuiciada antes referida. Con lo que termina la presente audiencia siendo las trece horas con treinta y cinco minutos del día de la fecha firmando al calce los que en ella intervinieron en unión de la C. Juez Vigésimo Quinto de lo Civil Ahora de Proceso Escrito de la Ciudad de México MAESTRO FRANCISCO JAVIER JIMÉNEZ RODRÍGUEZ y Secretaria Conciliadora licenciada MARÍA GUADALUPE FILIBERTA CA.
LA SECRETARIA DE ACUERDOS
LIC. RAQUEL VELASCO ELIZALDE
15-20 F-1559040 $684.96

JUZGADO VIGÉSIMO OCTAVO DE LO CIVIL
EXP. No. 107/2025
EDICTO No. 26

En los autos del Juicio EJECUTIVO MERCANTIL, promovido JIMÉNEZ DÍAZ BULMARO, en contra de LUIS ANTONIO MÉNDEZ TAY, con número de expediente número 107/2025, el C. Juez Vigésimo Octavo de lo Civil, por proveído de fecha DIECINUEVE DE SEPTIEMBRE DE DOS MIL VEINTICINCO. Agréguese a su expediente el escrito de cuenta del endosatario en propiedad, como lo solicita el promovente proceda el encargado de turno a la elaboración de edictos en términos de lo ordenado en el auto de veintidós de febrero de dos mil veinticuatro, en relación con el de fecha catorce de junio del año dos mil veintiuno, así como del presente proveído, debiendo puntualizar que el demandado deberá acudir acuda al local de este H. Juzgado, ubicado en Niños Héroes número 132, Torre Norte 4 piso, Colonia Doctores Alcaldía Cuauhtémoc C.P. 06720, para los efectos indicados en dichos proveídos y con los apercibimientos precisados. OTRO AUTO VEINTIDÓS DE FEBRERO DEL AÑO DOS MIL VEINTICUATRO "... requiérase al demandado LUIS ANTONIO MÉNDEZ TAY, en términos del auto de fecha catorce de junio del año dos mil veintiuno... mismo que deberá hacerse por medio de EDICTOS que deberán ser publicados por TRES DÍAS CONSECUTIVOS en el BOLETÍN JUDICIAL...fijándose las cédulas respectivas en los ESTRADOS DE ESTE JUZGADO, para que después de los tres días hábiles siguientes a la última publicación, haga pago de $640,000.00 (SEISCIENTOS CUARENTA MIL PESOS 00/100 M.N.), por concepto de suerte principal, apercibido que en caso de no hacerlo se le embargarán bienes de su propiedad, mediante diligencia judicial que se levantará en el local del juzgado, ante la fe pública del C. Actuario adscrito, en cuanto basten a garantizar la cantidad antes señalada, y acto seguido, se ordenará el emplazamiento respectivo, en términos del artículo 1070 del Código de Comercio para todos los efectos legales conducentes. Lo anterior para los efectos legales a que haya lugar. Notifíquese. Lo proveyó y firma en forma electrónica certificada, de conformidad con el artículo 59 de la Ley Orgánica del Poder Judicial de la Ciudad de México. OTRO AUTO. CIUDAD DE MÉXICO A CATORCE DE JUNIO DE DOS MIL VEINTIUNO Con el escrito de cuenta, documentos y copias simples que se acompañan fórmese expediente y regístrese en el libro de Gobierno bajo el número que le corresponda... se tiene por presentado a: BULMARO JIMÉNEZ DÍAZ por propio derecho demandando en la VÍA EJECUTIVA MERCANTIL y en ejercicio de la acción cambiaría directa de; LUIS ANTONIO MÉNDEZ TAY el pago de la cantidad de; SEISCIENTOS CUARENTA MIL PESOS 00/100 M.N., importe de la suerte principal, más intereses y accesorios legales que reclama. Con fundamento en los artículos 1391, 1393, 1394, 1395, 1396 y demás relativos del Código de Comercio requiérase a la parte demandada para que en el acto de la diligencia haga pago a la actora de las prestaciones reclamadas, y en caso de no hacerlo embárguesele bienes de su propiedad suficientes y bastantes que basten a cubrirlas quedando con el depositario judicial que nombre la parte actora bajo su responsabilidad. Con las copias simples exhibidas de la demanda córrase traslado cítese y emplácese a la parte demandada para que en el término de OCHO DÍAS haga paga llana de la cantidad adeudada o se oponga a la ejecución haciendo valer excepciones que tuviere.- NOTIFÍQUESE.
Ciudad de México, 23 de septiembre del 2025
LA SECRETARIA DE ACUERDOS "A" POR MINISTERIO DE LEY
LIC. FERNANDA BELEM VALDIVIA TORRES
14-15-16 F-2492631 $1,427.94

JUZGADO VIGÉSIMO NOVENO DE LO CIVIL
EXP. No. 321/2019
EDICTO No. 64

EDICTO PARA EMPLAZAMIENTO
ROSA MARÍA ZAMUDIO FÉLIX
El C. Vigésimo Noveno de lo Civil de la Ciudad de México, ordenó mediante auto de fecha veinte de agosto de dos mil veinticinco, emplazar por edictos, a los codemandados AGRILOMA S. P. R. DE R.L. Y ROSA MARÍA ZAMUDIO FÉLIX, en el presente juicio con fundamento en el artículo 122 fracción II del Código de Procedimientos Civiles, deducido del juicio EJECUTIVO MERCANTIL promovido por BANCO SANTANDER MÉXICO S.A. INSTITUCIÓN DE BANCA MÚLTIPLE GRUPO FINANCIERO SANTANDER MÉXICO en contra de AGRILOMA S. P. R. DE RL, FÉLIX VEGA JOSÉ MARTIN, ZAMUDIO FÉLIX ROSA MARÍA, FÉLIX ZAMUDIO LUIS MARTIN Y FÉLIX ZAMUDIO BRENDA LIZBETH con número de expediente 321/2019, con fundamento en lo dispuesto por el artículo 122 fracción II del Código de Procedimientos Civiles, procédase a emplazar a juicio a los codemandados AGRILOMA S. P. R. DE R.L. Y ROSA MARÍA ZAMUDIO FÉLIX por medio de EDICTOS mismos que deberán publicarse por tres veces, de tres en tres días, en el Boletín Judicial y en el periódico LA RAZÓN, debiendo mediar entre cada publicación dos días hábiles, haciéndole saber que deberá presentarse a éste juzgado dentro del término de TREINTA DÍAS siguientes a la publicación del último edicto, a recibir las copias de traslado para dar contestación a la demanda dentro del plazo de OCHO DÍAS, el que empezará a contar a partir del día siguiente al del que reciba dicho traslado, y para el supuesto de no comparecer a recibir las apuntadas copias, el plazo concedido para producir su contestación iniciará a partir del día hábil siguiente al de la fecha de fenecimiento de los treinta

SOLO CONSULTA
SOLO CONSULTA
SOLO CONSULTA

días de referencia, es decir, a partir del trigésimo primer día; al efecto, quedan a su disposición en la Secretaría "A" las mencionadas copias de traslado. Con apoyo en el artículo 128 del invocado Ordenamiento Procesal, redáctese el precitado edicto de modo preciso y conciso, para evitar transcripciones literales, y señalar únicamente lo substancial; PRESTACIONES a) la cantidad de $6'500,000.00 (SEIS MILLONES QUINIENTOS MIL PESOS 00/100 M.N.) como capital. b) La cantidad que resulte en ejecución de sentencia por concepto de intereses ordinarios no pagados, más los que se sigan devengando conforme a dicho contrato base, lo que se cuantificarán en ejecución de sentencia. c) la cantidad que resulte en ejecución de sentencia por concepto de interese moratorios no pagados, más los que se sigan devengando conforme a dicho contrato base, lo que se cuantificarán en ejecución de sentencia. d) El pago de los gastos y costas del presente juicio.
Ciudad de México, 28 de agosto de 2025
EL SECRETARIO DE ACUERDOS "A"
LIC. JUAN DE LA CRUZ ROSALES CHI
9-15-21 F-15302950 $1,088.85

JUZGADO VIGÉSIMO NOVENO DE LO CIVIL
EXP. No. 321/2019
EDICTO No. 65

EDICTO PARA EMPLAZAMIENTO
AGRILOMA S. P. R. DE R.L. por conducto de su apoderado o representante legal
El C. Vigésimo Noveno de lo Civil de la Ciudad de México, ordenó mediante auto de fecha veinte de agosto de dos mil veinticinco, emplazar por edictos, a la codemandada codemandados AGRILOMA S. P. R. DE R.L. Y ROSA MARÍA ZAMUDIO FÉLIX, en el presente juicio con fundamento en el artículo 122 fracción II del Código de Procedimientos Civiles, deducido del juicio EJECUTIVO MERCANTIL promovido por BANCO SANTANDER MÉXICO S.A. INSTITUCIÓN DE BANCA MÚLTIPLE GRUPO FINANCIERO SANTANDER MÉXICO en contra de AGRILOMA S. P. R. DE RL, FÉLIX VEGA JOSÉ MARTIN, ZAMUDIO FÉLIX ROSA MARÍA, FÉLIX ZAMUDIO LUIS MARTIN Y FÉLIX ZAMUDIO BRENDA LIZBETH con número de expediente 321/2019, con fundamento en lo dispuesto por el artículo 122 fracción II del Código de Procedimientos Civiles, procédase a emplazar a juicio a los codemandados AGRILOMA S. P. R. DE R.L. Y ROSA MARÍA ZAMUDIO FÉLIX por medio de EDICTOS mismos que deberán publicarse por tres veces, de tres en tres días, en el Boletín Judicial y en el periódico LA RAZÓN, debiendo mediar entre cada publicación dos días hábiles, haciéndole saber que deberá presentarse a éste juzgado dentro del término de TREINTA DÍAS siguientes a la publicación del último edicto, a recibir las copias de traslado para dar contestación a la demanda dentro del plazo de OCHO DÍAS, el que empezará a contar a partir del día siguiente al del que reciba dicho traslado, y para el supuesto de no comparecer a recibir las apuntadas copias, el plazo concedido para producir su contestación iniciará a partir del día hábil siguiente al de la fecha de fenecimiento de los treinta días de referencia, es decir, a partir del trigésimo primer día; al efecto, quedan a su disposición en la Secretaría "A" las mencionadas copias de traslado. Con apoyo en el artículo 128 del invocado Ordenamiento Procesal, redáctese el precitado edicto de modo preciso y conciso, para evitar transcripciones literales, y señalar únicamente lo substancial; PRESTACIONES a) la cantidad de $6'500,000.00 (SEIS MILLONES QUINIENTOS MIL PESOS 00/100 M.N.) como capital. b) La cantidad que resulte en ejecución de sentencia por concepto de intereses ordinarios no pagados, más los que se sigan devengando conforme a dicho contrato base, lo que se cuantificarán en ejecución de sentencia. c) la cantidad que resulte en ejecución de sentencia por concepto de interese moratorios no pagados, más los que se sigan devengando conforme a dicho contrato base, lo que se cuantificarán en ejecución de sentencia. d) El pago de los gastos y costas del presente juicio. Al efecto, quedan a su disposición en la Secretaría "A" las mencionadas copias de traslado.
Ciudad de México, 28 de agosto de 2025
EL SECRETARIO DE ACUERDOS "A"
LIC. JUAN DE LA CRUZ ROSALES CHI
9-15-21 F-15302947 $1,163.61

JUZGADO VIGÉSIMO NOVENO DE LO CIVIL
EXP. No. 1264/2022
EDICTO No. 66

REQUIÉRASE A: PEDRO ANTONIO ANAYA GUTIÉRREZ.
En los autos del juicio EJECUTIVO MERCANTIL promovido por SALINAS Y ASOCIADOS ABOGADOS S.C. en contra de ANAYA GUTIÉRREZ PEDRO ANTONIO del expediente número 1264/2022, EL C. JUEZ DICTÓ UN AUTO A LA LETRA DICE: QUE EN SU PARTE CONDUCENTE DISPONE: el proveído de DIECISIETE DE SEPTIEMBRE DE DOS MIL VEINTICINCO. tomando en cuenta que no se ha podido practicar la diligencia de requerimiento de pago y embargo a la parte demandada PEDRO ANTONIO ANAYA GUTIÉRREZ, con fundamento en el artículo 535 del Código de Procedimientos Civiles de aplicación supletoria a la materia mercantil invocado, REQUIÉRASE A PEDRO ANTONIO ANAYA GUTIÉRREZ A FIN DE QUE REALICE EL PAGO DE LA CANTIDAD DE cantidad de $30,316.50 (Treinta mil, trescientos dieciséis pesos 50/100 M.N.) por concepto de intereses moratorios generados del diecisiete de julio de dos mil veintitrés al diecisiete de enero de dos mil veinticinco, así como $42,106.25 (Cuarenta y dos mil, ciento seis pesos 25/100 M.N.), derivados de $15,158.25 (Quince mil, ciento cincuenta y ocho pesos 25/100 M.N.) por concepto de intereses moratorios generados del dieciséis de octubre de dos mil veintidós al dieciséis de julio de dos mil veintitrés y $26,948.00 (Veintiséis mil, novecientos cuarenta y ocho pesos 00/100 M.N.) por concepto de costas en primera instancia; MONTOS QUE DEBE ENTREGAR A LA PARTE ACTORA Y EN CASO DE NO HACER EL PAGO DENTRO DEL TÉRMINO DE TRES DÍAS siguientes al requerimiento procédase al embargo de bienes propiedad de la demandada que basten a garantizar el monto de lo condenado a pagar, y para tal efecto se señalan las DOCE HORAS DEL DÍA VEINTIDÓS DE OCTUBRE DE DOS MIL VEINTICINCO conforme a la Agenda del Actuario de la adscripción y la carga de trabajo de este juzgado DILIGENCIA DE EMBARGO DE BIENES QUE SE LLEVARÁ A CABO EN EL LOCAL DE ESTE JUZGADO ANTE EL C. ACTUARIO DE LA ADSCRIPCIÓN, EN LA QUE DEBERÁN COMPARECER LAS PARTES; EN LA CUAL LA PARTE DEMANDADA DEBERÁ SEÑALAR BIENES SUFICIENTES DE SU PROPIEDAD QUE BASTEN A GARANTIZAR EL MONTO LÍQUIDO MENCIONADO, CON EL APERCIBIMIENTO QUE DE NO HACERLO ESE DERECHO PASARÁ AL ACTOR EN EL MOMENTO DE LA DILIGENCIA. En el entendido que el requerimiento mencionado, deberá realizarse mediante EDICTOS QUE SE PUBLICARÁN POR TRES DÍAS CONSECUTIVOS EN EL BOLETÍN JUDICIAL, así como con las cédulas correspondiente que se fijen en los tableros de este juzgado durante tres días consecutivos, REQUERIMIENTO QUE SURTIRÁ EFECTOS DENTRO DE LOS TRES DÍAS SIGUIENTES a la referida publicidad.
Ciudad de México, 30 de septiembre del 2025
EL SECRETARIO DE ACUERDOS DEL JUZGADO VIGÉSIMO NOVENO DE LO CIVIL DE PROCESO ESCRITO DE LA CDMX SRIA LIC. JUAN DE LA CRUZ ROSALEZ CHI.
13-14-15 F-5384667 $1,128.90

JUZGADO VIGÉSIMO NOVENO DE LO CIVIL
EXP. No. 859/2024
EDICTO No. 67

PARA NOTIFICAR A SILVA PÉREZ DAVID Y MORA SUÁREZ ANGELINA.
En cumplimiento a lo ordenado por ordenado por proveídos de fechas veintiocho de agosto y cuatro de septiembre del año en curso, deducidos del juicio ESPECIAL HIPOTECARIO promovido por BANCO INVEX S.A. INSTITUCIÓN DE BANCA MÚLTIPLE INVEX GRUPO FINANCIERO FIDUCIARIO EN SU CARÁCTER DE FIDUCIARIO DEL FIDEICOMISO IRREVOCABLE DE ADMINISTRACIÓN 1301 en contra de SILVA PÉREZ DAVID Y MORA SUÁREZ ANGELINA expediente número 859/2024, el C. Juez Vigésimo Noveno de lo Civil de Proceso Escrito de la Ciudad de México, dictó unos autos que a la letra dicen: En la Ciudad de México, a veintiocho de agosto del año dos mil veinticinco. Agréguese a sus autos el escrito del apoderado legal de la parte actora, como se solicita, con apoyo en los artículos 133, 271 y 637 del Código de Procedimientos Civiles, se tiene por acusada le rebeldía en que ha incurrido

SOLO CONSULTA
SOLO CONSULTA
SOLO CONSULTA

la parte demandada SILVIA PÉREZ DAVID Y MORA SUÁREZ ANGELINA, por no haber dado contestación a la demanda incoada en su contra, en consecuencia, se declara precluido su derecho para hacerlo, por presuntivamente confesados los hechos propios que dejaron de contestar y súrtanles las notificaciones de carácter personal por medio de Boletín Judicial. Atendiendo lo dispuesto por los artículos 474 y 483 del invocado ordenamiento, se admiten las pruebas ofrecidas por la misma parte enjuiciante en el capítulo relativo de su escrito de demanda, por ajustarse a derecho: EN PREPARACIÓN DE LA CONFESIONAL A CARGO DE SILVIA PÉREZ DAVID Y MORA SUÁREZ ANGELINA cíteseles personalmente para que en el día y hora que se señalen a continuación, comparezcan a este Juzgado a absolver posiciones de manera personal y no por conducto de apoderado legal alguno, con el apercibimiento que de no hacerlo serán declarados fictamente confesos de las posiciones que previamente sean calificadas de legales; en preparación de la prueba testimonial a cargo de las C.C. DULCE IBETH HERNÁNDEZ MARTELL Y GUILLERMO BADILLO SÁNCHEZ, respecto de todos y cada uno de los hechos marcados en su escrito de demanda inicial, las cuales el oferente se compromete a presentar en el día y hora que se señale para el desahogo de la citada probanza, con el apercibimiento que de no hacerlo así se dejara de recibir la misma por falta de interés jurídico. Quedan desahogadas con su lectura las Documentales Públicas, la instrumental de actuaciones y la presuncional, legal y humana. Por así permitirlo las labores del Juzgado, así como la agenda de audiencias que se lleva la Secretaría "A", se señalan las DIEZ HORAS CON TREINTA MINUTOS DEL DÍA TRES DE NOVIEMBRE DEL AÑO EN CURSO, para que tenga lugar la audiencia de pruebas y alegatos en el presente juicio; En ese sentido toda vez que el presente juicio se encuentra en rebeldía en términos de lo que dispone el artículo 639 del Código de Procedimientos Civiles, hágase la publicación del edicto correspondiente, en el que contenga la fecha o el día y la hora para el desahogo de las pruebas admitidas. En la Ciudad de México, a cuatro de septiembre del año dos mil veinticuatro. Agréguese a sus autos el escrito de JESSICA FLORES ÁLVAREZ, en calidad de apoderado legal de la parte actora, a quien se le tiene haciendo las manifestaciones que hace valer y como lo solicita, con fundamento en el artículo 272-G del Código de Procedimientos Civiles de la Ciudad de México se aclara y complementa el proveído dictado el veintiocho de agosto del año en curso en su parte conducente que indebidamente se asentó: "... demandada SILVIA PÉREZ DAVID Y MORA SUÁREZ ANGELINA ..." debiendo ser lo correcto: "... demandada SILVA PÉREZ DAVID Y MORA SUÁREZ ANGELINA ..." aclaración que se hace para todos los efectos legales conducentes, debiendo el presente proveído formar parte íntegra del auto que se aclara.
Ciudad de México, 30 de septiembre del 2025
EL SECRETARIO DE ACUERDOS "A"
LIC. JUAN DE LA CRUZ ROSALES CHI
10-15 F-15305679 $1,113.94

JUZGADO TRIGÉSIMO PRIMERO DE LO CIVIL
EXP. No. 461/2012
EDICTO No. 65

EDICTO DE EMPLAZAMIENTO
En los autos deducidos de la TERCERÍA EXCLUYENTE DE DOMINIO promovida por MARÍA DOMINGA SÁNCHEZ GARCÍA relativa al juicio ESPECIAL HIPOTECARIO, promovido por ROMERO SÁNCHEZ BELINDA VALENTINA en contra de MARÍA DEL ROSARIO TOVAR ALTAMIRANO, expediente 461/2012, el Juez Interino Trigésimo Primero de lo Civil de Proceso Escrito de la Ciudad de México, ordeno procédase al emplazamiento de la EJECUTANTE en la presente TERCERÍA ROMERO SÁNCHEZ BELINDA VALENTINA. "...Ciudad de México, a diecisiete de septiembre del año dos mil veinticinco...", "...Con fundamento en el artículo 122 del Código de Procedimientos Civiles, procédase al emplazamiento de la EJECUTANTE EN LA PRESENTE TERCERÍA ROMERO SÁNCHEZ BELINDA VALENTINA, por EDICTOS...", "...Haciéndole saber que cuenta con un término de TREINTA DÍAS contados a partir del día siguiente al de la publicación del último edicto para recoger las copias de traslado las cuales se encuentran a su disposición en este juzgado. Posterior a ello QUINCE DÍAS para dar contestación a la demanda, apercibida que, en caso de no dar contestación a la demanda, se tendrán por contestados los hechos de la demanda en sentido negativo en términos del artículo 271 del Código de Procedimientos Civiles; debiendo señalar domicilio para oír y recibir notificaciones, en la Ciudad de México, apercibido que, en caso de no hacerlo, se le harán por BOLETÍN JUDICIAL en términos del artículo 637 del Código de Procedimientos Civiles...". "...Ciudad de México, a ocho de octubre del año dos mil diecinueve...", "...se admite a trámite la TERCERÍA EXCLUYENTE DE DOMINIO, y con las copias simples exhibidas, emplácese y córrase traslado a la ejecutante y al ejecutado en el juicio principal, para que dentro del término produzcan su contestación...". "...Ciudad de México, a uno de octubre del dos mil diecinueve...", "...fórmese CUADERNO DE TERCERÍA EXCLUYENTE DE DOMINIO. Con fundamento en el artículo 257 del Código de Procedimientos Civiles, se previene al promovente para que...", "...desahogue la prevención consistente en 1) SEÑALE DOMICILIO PARA OÍR Y RECIBIR NOTIFICACIONES..."
Ciudad de México, 24 de septiembre de 2025
LA SECRETARIA DE ACUERDOS "A" DEL JUZGADO TRIGÉSIMO PRIMERO CIVIL DE PROCESO ESCRITO.
LIC. KARLA MARISCAL JUÁREZ
10-15-20 F-5060852 $845.88

JUZGADO TRIGÉSIMO SEGUNDO DE LO CIVIL
EXP. No. 369/2024
EDICTO No. 49

CODEMANDADOS: PABELLÓN DE LA LOMA DESARROLLO, S.A. DE C.V. y VENTANAS DE LA LOMA, S.A. DE C.V.
En los autos del Juicio ORDINARIO CIVIL, PROMOVIDO POR MARÍA DEL PILAR MÁRQUEZ RIESTRA DE VALLINA, contra PABELLÓN DE LA LOMA DESARROLLO, S.A. DE C.V. y VENTANAS DE LA LOMA S.A. DE C.V., bajo el expediente número 369/2024, el C. JUEZ TRIGÉSIMO SEGUNDO DE LO CIVIL, dictó una SENTENCIA DEFINITIVA, de fecha veintiséis de septiembre de dos mil veinticinco, que en sus puntos resolutivos dicen; VISTOS para dictar SENTENCIA DEFINITIVA en los autos del Juicio ORDINARIO CIVIL promovido por MARÍA DEL PILAR MÁRQUEZ RIESTRA DE VALLINA, contra PABELLÓN DE LA LOMA DESARROLLO, S.A. DE C.V. y VENTANAS DE LA LOMA S.A. DE C.V., bajo el expediente número 369/2024. (...)RESUELVE(...) PRIMERO.- Ha sido procedente la Vía Ordinaria Civil, en la que la parte actora MARÍA DEL PILAR MÁRQUEZ RIESTRA DE VALLINA, acreditó su acción, y las codemandadas PABELLÓN DE LA LOMA DESARROLLO, S.A. DE C.V. Y VENTANAS DE LA LOMA S.A. DE C.V., se constituyeron en rebeldía.(...)SEGUNDO.- Se condena a la parte demandada PABELLÓN DE LA LOMA DESARROLLO, S.A. DE C.V. y VENTANAS DE LA LOMA S.A. DE C.V., a otorgar y firmar en favor de la parte actora MARÍA DEL PILAR MÁRQUEZ RIESTRA DE VALLINA, la escritura en la que se protocolice el contrato de compraventa de fecha tres de octubre de dos mil siete, en relación al DEPARTAMENTO 501, MODULO C, TORRE A, CONJUNTO VENTANAS, INCLUYENDO DOS CAJONES DE ESTACIONAMIENTO Y UNA BODEGA, UBICADO EN AVENIDA BERNARDO QUINTANA NÚMERO 80, (ANTES 70) DE LA LOMA EN LA ZEDEC DE SANTA FE, EN LA CIUDAD DE MÉXICO.(...)Por tanto, con fundamento en lo establecido por el artículo 517 fracción III, párrafo segundo del Código de Procedimientos Civiles para esta Ciudad, deberán ponerse los presentes autos a disposición del notario público de esta Ciudad de México que designe la parte actora, para que se elabore la escritura correspondiente y una vez efectuada, se devuelva el expediente a este Juzgado haciendo saber a la parte demandada, que se encuentra preparada la escritura para su otorgamiento, a efecto de que se le fije el plazo para comparecer a firmarla con los apercibimientos de ley; y sólo para el caso de agotados éstos, se firmará por el Suscrito en su rebeldía, debiendo en este caso; asentarse dicha circunstancia en la referida escritura, es decir; que se otorgó en rebeldía de la demandada, todo lo anterior, una vez que esta resolución sea legalmente ejecutable. (...)Debiendo cerciorarse el fedatario designado, respecto del tracto sucesivo, en el sentido de qué, el único propietario actual, al momento de la elaboración de la escritura; lo sea precisamente los codemandados; y, de que el inmueble descrito en el documento base de la acción, se

SOLO CONSULTA
SOLO CONSULTA
SOLO CONSULTA

encuentre inscrito ante el Registro Público correspondiente exactamente con la denominación o nombre referidos por los contratantes; así como, con la superficie también establecidas en el contrato de compraventa base de la acción de fecha uno de junio de dos mil diecisiete. (...)TERCERO.- Se absuelve a la parte demandada de las prestaciones con los incisos C, D y E del escrito inicial de demanda, por las razones expuestas en los considerandos VII, IX y X.(...)CUARTO.- Por no actualizarse ninguna de las hipótesis establecidas en el artículo 140 del Código de Procedimientos Civiles para esta Ciudad, no se hace especial condena de costas. (...)QUINTO.- En atención a que las demandadas PABELLÓN DE LA LOMA DESARROLLO, S.A. DE C.V. Y VENTANAS DE LA LOMA S.A. DE C.V., se les emplazó por edictos, publíquense los puntos resolutivos de este fallo en el Boletín Judicial, por dos veces, de tres en tres días, de conformidad con lo establecido por el artículo 639 del Código de Procedimientos Civiles.(...)SEXTO.- NOTIFÍQUESE. (...)ASÍ, DEFINITIVAMENTE juzgando lo resolvió y firma, el C. Juez Interino del Juzgado del Trigésimo Segundo de lo Civil de Proceso Escrito de la Ciudad de México, LICENCIADO ROBERTO LANDA ARENAS, ante el C. Secretario de Acuerdos, Licenciado ENRIQUE HERNÁNDEZ CRUZ, quien autoriza y da fe. Doy Fe.
Ciudad de México, 6 de octubre de 2025
EL SECRETARIO DE ACUERDOS
LIC. ENRIQUE HERNÁNDEZ CRUZ
15-20 F-4341906 $1,154.88

JUZGADO CUADRAGÉSIMO DE LO CIVIL
EXP. No. 84/2018
EDICTO No. 66

EN LOS AUTOS DEL JUICIO ESPECIAL HIPOTECARIO promovido por RAMÍREZ VILLEGAS CHIRISTIAN JONATHAN en contra de CLAUDIA IRAIS OJEDA SÁNCHEZ; expediente 84/2018; SECRETARIA "B", EL C. JUEZ CUADRAGÉSIMO DE LO CIVIL DE LA CIUDAD DE MÉXICO DICTO UN AUTO QUE EN SU PARTE CONDUCENTE DICE: 84/2018 CIUDAD DE MÉXICO, A VEINTIDÓS DE SEPTIEMBRE DEL AÑO DOS MIL VEINTICINCO.- Agréguese a sus autos el escrito de SANDRA GABRIELA RMOS ESPINOSA mandataria judicial de la parte actora por hechas sus manifestaciones a las que hace referencia y como lo solicita, toda vez que se señalaron las DIEZ HORAS DEL DÍA QUINCE DE OCTUBRE DEL AÑO EN CURSO para que se lleve acabo el requerimiento ordenado en auto de fecha veinticuatro de marzo del año en curso el cual se llevara a cabo en el local de este juzgado, con fundamento en lo establecido por el artículo 535 del Código de Procedimientos Civiles, por lo que se ordena dar publicidad al requerimiento por medio de edictos a la demandada CLAUDIA IRAIS SÁNCHEZ mismos que se publicarán por TRES VECES CONSECUTIVAS, en el Periódico DIARIO DE MÉXICO Y BOLETÍN JUDICIAL, a efecto de que en el acto de la diligencia señale bienes para su pago, apercibida que de no hacerlo ese derecho pasará a la parte actora. Por lo que una vez que surta efectos la publicación de este auto, con fundamento en lo establecido por el numeral 1072 del Código de la materia queda a disposición del ocursante el oficio y edictos para su diligenciación, y se le previene para que dentro del término de TRES DÍAS comparezca al local de este Juzgado a recibirlos, con el apercibimiento que en caso de no hacerlo se procederá a su destrucción. Y visto que el domicilio del inmueble se encuentra fuera de esta jurisdicción, se ordena elaborar exhorto con los insertos necesarios al JUEZ COMPETENTE EN EL MUNICIPIO DE TIJUANA, BAJA CALIFORNIA a efecto de que publique los edictos correspondientes TRES VECES CONSECUTIVAS, en el Periódico local de dicha entidad así como el boletín de dicho Tribunal para efecto de darle publicidad al acto, facultando al C. Juez Exhortado desde este momento para que acuerde todo tipo de promociones, girar oficios, y en caso de ser necesario aplicar medidas de apremio y demás medidas necesarias incluso días y horas inhábiles para dar cumplimiento al presente proveído, asimismo se tienen por autorizadas a las personas que indican para los fines que precisan. Se conceden NOVENTA DÍAS al juez exhortado para dar cumplimiento al presente proveído. Por último conforme a lo que dispone el acuerdo 36-48/2012 y 50-09/2013 EMITIDO POR EL CONSEJO DE LA JUDICATURA DE LA CIUDAD DE MÉXICO, EN LA QUE ESTABLECE QUE LA C. CONCILIADORA DEBERÁ FIRMAR LOS OFICIOS Y DESPACHOS que se emitan del JUZGADO CORRESPONDIENTE NOTIFÍQUESE PERSONALMENTE A LA PARTE DEMANDADA..- Lo proveyó y firma la C. JUEZA CUADRAGÉSIMO DE LO CIVIL DE PROCESO ESCRITO, Licenciada AIDÉ DEL CARMEN GALÁN LÓPEZ, quien actúa asistido de la C. SECRETARIA DE ACUERDOS "B" LIC. GUADALUPE DE SANTIAGO GARCÍA con quien actúa y da fe 84/2016 CIUDAD DE MÉXICO, A SIETE DE ABRIL DEL AÑO DOS MIL VEINTICINCO A sus autos el escrito de SANRA GABRIELA RAMOS ESPINOSA mandataria judicial de la parte actora, toda vez que en el proveído de fecha veinticuatro de marzo del año en curso se asentó en su parte conducente: "...actora y que arroja como valor del inmueble la cantidad de $1,084,036.64 (UN MILLÓN OCHENTA Y CUATRO MIL TREINTA SEIS PESOS 64/100 M.N.) y visto", debiendo decir: "...actora y que arroja como valor del inmueble la cantidad de $1,374,000.00 (UN MILLÓN TRESCIENTOS SETENTA Y CUATRO MIL PESOS 00/100 M.N.) y visto ", lo que se aclara con fundamento en el artículo 684 del Código procesal Civil, debiendo ser este auto parte integrante del que se aclara.- NOTIFÍQUESE. Lo proveyó y firma el C. JUEZ CUADRAGÉSIMO DE LO CIVIL, Licenciado JUAN HUGO MORALES MALDONADO, quien actúa asistido de la SECRETARIA DE ACUERDOS "B" Licenciada GUADALUPE DE SANTIAGO GARCÍA, con quien actúa y da fe. DOY FE 84/2018 Ciudad de México, a veinticuatro de marzo del año dos mil veinticinco. Agréguese a sus autos el escrito de SANDRA GABRIELA RAMOS ESPINOSA mandataria judicial de la parte actora, como lo solicita, se le tiene por acusada la rebeldía en que incurrió la parte demandada CLAUDIA IRAIS OJEDA SÁNCHEZ al no desahogar la vista que no le mando dar en proveído de fecha veintiséis de febrero del año en curso respecto al avaluó exhibido por la parte actora en relación al inmueble materia del juicio, en tal virtud se le tiene por conforme con el dictamen pericial rendido por el perito de la parto actora y que arroja como valor del inmueble la cantidad de $1,084,036.64 (UN MILLÓN OCHENTA Y CUATRO MIL TREINTA SEIS PESOS 64/100 M.N.) y visto que del certificado de gravámenes exhibido en autos con fecha diecinueve de febrero del año en curso vigente en relación al bien inmueble materia del juicio se observa que no tiene acreedores diversos, mediante notificación personal requiérase a la demandada arriba referida para que dentro del término de CINCO DÍAS contados a partir del día siguiente que sea notificado el presente proveído haga pago a la parte actora RAMÍREZ VILLEGAS CHISTIAN JONATHAN de la cantidad de $1,624,473.60 UN MILLÓN SEISCIENTOS VEINTICUATRO MIL CUATROCIENTOS SETENTA Y TRES PESOS 00/100) que es la suerte principal y cantidades liquidadas a que fue condenada, apercibida de que no hacerlo en Ejecución de Sentencia se declarara a favor de la actora la adjudicación directa del bien inmueble ubicado en UNIDAD FF 35 CONDOMINIO PRIVADA HACIENDA SAN FRANCISCO CONSTRUIDO EN EL LOTE 2-F DE LA MANZANA 544 DEL FRACCIONAMIENTO HACIENDA CASA GRANDE EN TIJUANA ESTADO DE BAJA CALIFORNIA por la cantidad que arrojo el avalúo que obra en autos exhibido por la parte actora siendo esta la $1,374,000.00 (UN MILLÓN TRESCIENTOS SETENTA Y CUATRO MIL PESOS 00/100 M.N.) en términos del artículo 569 bis del Código de Procedimientos Civiles. Visto que el domicilio de los codemandados se encuentra fuera de esta jurisdicción, con los insertos necesarios gírese exhorto al para efectos de llevar a cabo el presente proveído al JUEZ COMPETENTE EN EL MUNICIPIO DE TIJUANA, BAJA CALIFORNIA; facultando al C. Juez Exhortado desde este momento para que acuerde todo tipo de promociones, girar oficios, y en caso de ser necesario aplicar medidas de apremio y demás medidas necesarias incluso días y horas inhábiles para dar cumplimiento al presente proveído, asimismo se tienen por autorizadas a las personas que indican para los fines que precisan. Se conceden NOVENTA DÍAS al juez exhortado para dar cumplimiento al presente proveído. Por último conforme a lo que dispone el acuerdo 36-48/2012 y 60-09/2013 EMITIDO POR EL CONSEJO DE LA JUDICATURA DE LA CIUDAD DE MÉXICO, EN LA QUE ESTABLECE QUE LA C. CONCILIADORA DEBERÁ FIRMAR LOS OFICIOS Y DESPACHOS que se emitan del JUZGADO CORRESPONDIENTE el firma el turno correspondiente - NOTIFÍQUESE. Lo proveyó y firma el C. JUEZ CUADRAGÉSIMO DE LO CIVIL, Licenciado JUAN

SOLO CONSULTA SOLO CONSULTA SOLO CONSULTA

HUGO MORALES MALDONADO, quien actúa asistido de la SECRETARIA DE ACUERDOS "B" Licenciada GUADALUPE DE SANTIAGO GARCÍA, con quien actúa y da fe. DOY FE.
LA SECRETARIA DE ACUERDOS "B"
LIC. GUADALUPE DE SANTIAGO GARCÍA
13-14-15 F-222297 $3,142.08

JUZGADO CUADRAGÉSIMO QUINTO DE LO CIVIL
EXP. No. 81/2021
EDICTO No. 48

NOTIFICAR: SÁNCHEZ ARANGO REYNA NORMA-.
EN LOS AUTOS DEL JUICIO ORDINARIO CIVIL PROMOVIDO POR SÁNCHEZ ARANGO RENA NORMA EN CONTRA DE HUGO SILVA RAMOS.-RELATIVO AL EXPEDIENTE 81/2021.- EL C. JUEZ CUADRAGÉSIMO QUINTO DE PROCESO ESCRITO DE LA CDMX, DICTÓ UN AUTO QUE EN SU PARTE CONDUCENTE DICE: -.-Que en cumplimiento a los auto (s) de fecha (s): veinticinco de agosto de dos mil veinticinco. "-.-. como lo solicita, dado que, de constancias procesales se advierte que no obstante de haberse girado oficios a diversas dependencias gubernamentales no fue localizado diverso domicilio de la parte actora, por lo que, se señalan las DIEZ HORAS CON TREINTA MINUTOS DEL DÍA VEINTIOCHO DE OCTUBRE DEL AÑO EN CURSO, para que tenga verificativo en el recinto de este Juzgado, sito en DOCTOR CLAUDIO BERNARD SESENTA, SÉPTIMO PISO, COLONIA DOCTORES, ALCALDÍA CUAUHTÉMOC EN LA CIUDAD DE MÉXICO, la DILIGENCIA de EMBARGO de bienes propiedad de la parte actora REYNA NORMA SÁNCHEZ ARANGO, que basten a garantizar el pago de la cantidad de $48,526.82 (CUARENTA Y OCHO MIL QUINIENTOS VEINTISÉIS PESOS 82/100 M.N.), condenada por concepto de costas generadas en ambas instancias en Sentencia Interlocutoria de fecha veinticinco de abril y su aclaración del dos de mayo ambos del dos mil veintitrés, haciéndole saber a dicha parte actora que al momento de dicha diligencia tendrá derecho de designar bienes de su propiedad, suficientes para garantizar la referida cantidad, en la inteligencia que de no hacerlo, ese derecho pasará a la parte demandada para que los designe, los que deberán quedar, en su caso, en depósito de la persona que designe la parte demandada bajo su responsabilidad en el momento de la diligencia. En consecuencia, PUBLÍQUENSE EDICTOS POR TRES VECES CONSECUTIVAS EN EL BOLETÍN JUDICIAL Y FIJANDO CÉDULA EN EL TABLERO DE AVISOS DE ESTE JUZGADO, LAS QUE SURTIRÁN SUS EFECTOS DENTRO DE TRES DÍAS, verificado lo cual se procederá al embargo, atento a lo dispuesto en el artículo 535 del Código de Procedimientos Civiles para la Ciudad de México...-.-.". -.-.-.OTRO AUTO Ciudad de México, a veintisiete de junio de dos mil veintitrés. ".-.-.-tomando en consideración que la parte actora no acreditó conforme a las constancias de autos haber dado cumplimiento voluntario al pago de la cantidad líquida contenida en el resolutivo segundo de la sentencia interlocutoria de fecha veinticinco de abril de dos mil veintitrés y auto aclaratorio de fecha dos de mayo del presente año, la que quedó firme por auto de fecha diecinueve de mayo de dos mil veintitrés, con apoyo en lo dispuesto por los artículos 500, 501, 506, 507, 509 y demás relativos del Código de Procedimientos Civiles se dicta auto de ejecución con efectos de mandamiento en forma.- NOTIFÍQUESE. Lo proveyó y firma el C. Juez Cuadragésimo Quinto de lo Civil de proceso escrito de la Ciudad de México, Licenciado ENRIQUE SALGADO SEGURA ante la C. Secretaria de Acuerdos "A" Licenciada ARELI GUADALUPE ROJAS RAMÍREZ que autoriza y da fe. Doy fe. NOTIFÍQUESE.
Ciudad de México, 5 de septiembre de 2025
LA SECRETARIA DE ACUERDOS "A"
LIC. ARELI GUADALUPE ROJAS RAMÍREZ
7-10-15 F-3194357 $1,273.08

JUZGADO CUADRAGÉSIMO SEXTO DE LO CIVIL
EXP. No. 501/2024
EDICTO No. 65

PARA NOTIFICAR A MARÍA LUISA DOMÍNGUEZ VALENCIA
En los autos del juicio ORDINARIO CIVIL promovido por PÉREZ DOMÍNGUEZ MARÍA DEL CARMEN Y PÉREZ DOMÍNGUEZ MARÍA DOLORES, en contra de IMELDA ÁLVAREZ MORALES expediente número 501/2024, el C. Juez Cuadragésimo Sexto de lo Civil, ha dictado un (os) auto(s) en proveído (s) de fecha(s) catorce de agosto de dos mil veinticinco, que, a la letra, en su parte conducente dice: Ciudad de México, a catorce de agosto del dos mil veinticinco. "...Agréguese a sus autos el escrito de la parte actora MARÍA DEL CARMEN Y MARÍA DOLORES ambas de apellido PÉREZ DOMÍNGUEZ, por su propio derecho, por hechas sus manifestaciones y toda vez que de constancias de autos y en especial de los informes rendidos, así como de las diversas diligencias, se desprende que no existe otro domicilio de la titular Registral llamada a juicio MARÍA LUISA DOMÍNGUEZ VALENCIA, con fundamento en el artículo 122 Fracción II del Código de Procedimientos Civiles, procédase a emplazar a dicha codemandada, por medio de EDICTOS los que deberán ser publicados por TRES VECES DE TRES EN TRES DÍAS en el BOLETÍN JUDICIAL Y EN EL PERIÓDICO EL DIARIO DE MÉXICO, haciéndole saber que tiene un término de TREINTA DÍAS HÁBILES, contados a partir de la última publicación del edicto ordenado para producir la contestación a la demanda entablada en su contra, con el apercibimiento de ley respectivo para el caso de no hacerlo, quedando a su disposición en la secretaria A de este juzgado las copias simples de traslado de la demanda. En tal virtud, la promovente deberá estarse a lo ordenado en líneas que anteceden..." CIUDAD DE MÉXICO A NUEVE DE AGOSTO DEL DOS MIL VEINTICUATRO "...Con el oficio número 4821 que remite la Secretaria de Acuerdos de la H. SEGUNDA SALA CIVIL DE ESTE TRIBUNAL, se tiene por devueltos los autos principales, y los documentos base de la acción, mismos que se mandan a guardar en el seguro del juzgado, asimismo, se tiene remitiendo copia certificada de la resolución dictada en el toca número 402/2024/1, de fecha dos de agosto del año en curso, en la que en su punto resolutivo PRIMERO, declaró fundado el recurso de queja interpuesto por la parte actora, y ordena admitir a trámite a la demanda. En ese sentido, en cumplimiento a lo ordenado por la sentencia antes referida, se procede a dictar auto admisorio de demanda, en los siguientes términos: Se tiene por presentado a: MARÍA DEL CARMEN PÉREZ DOMÍNGUEZ Y MARÍA DOLORES PÉREZ DOMÍNGUEZ y señalando como domicilio de su parte para efectos de oír y recibir notificaciones, documentos y valores el que indica; En cuanto a los profesionistas que indica, toda vez que no precisa que los autoriza en términos del párrafo cuarto párrafo del artículo 112 del Código de Procedimientos Civiles, en consecuencia, únicamente se le tiene por autorizada para efectos de oír y recibir notificaciones y documentos, en términos del séptimo párrafo del ordenamiento legal en cita, así como las demás personas que refiere. A quien se le tiene demandando en la vía ORDINARIA CIVIL de: IMELDA ÁLVAREZ MORALES, las prestaciones que refiere, por las razones de hecho y de derecho que expone. Con fundamento en los artículos 1, 44, 144, 255, 256, 258 y demás relativos del Código de Procedimientos Civiles, se admite a trámite la demanda en la vía y forma propuesta; en consecuencia, con las copias simples exhibidas córrase traslado y emplácese A LA DEMANDADA para que dentro del plazo de QUINCE DÍAS HÁBILES produzcan su contestación, con el apercibimiento que de no hacerlo en el plazo legal concedido, se les tendrá por presuntamente confesos de los hechos de la demanda que dejen de contestar, asimismo se les previene para que señalen domicilio para oír y recibir notificaciones dentro de ésta competencia, con el apercibimiento que en caso de no hacerlo las subsecuentes notificaciones incluso las de carácter personal les surtirán efectos por medio de Boletín Judicial, lo anterior de conformidad con lo dispuesto en los artículos 133, 271 y 637 del Código de Procedimientos Civiles....".
Ciudad de México, 29 de agosto de 2025
LA SECRETARIA DE ACUERDOS "A"
LIC. GUADALUPE IVETH ORTEGA CRUZ
7-10-15 F-1545054 $1,772.37

JUZGADO CUADRAGÉSIMO SEXTO DE LO CIVIL
EXP. No. 1131/2022
EDICTO No. 67

PARA NOTIFICAR A JOANA ELIZABETH LECHUGA QUIROZ
En los autos del juicio EJECUTIVO MERCANTIL promovido por STM FINANCIAL, SOCIEDAD ANÓNIMA DE CAPITAL VARIABLE, SOCIEDAD FINANCIERA DE OBJETO MÚLTIPLE, ENTIDAD

SOLO CONSULTA
SOLO CONSULTA
SOLO CONSULTA

REGULADA, GRUPO FINANCIERO INBURSA, en contra de LECHUGA QUIROZ JOANA ELIZABETH expediente número 1131/2022, el C. Juez Cuadragésimo Sexto de lo Civil, ha dictado un (os) auto(s) en proveído (s) de fecha(s) catorce de julio de dos mil veinticinco y veintidós de septiembre de dos mil veinticinco, que, a la letra, en su parte conducente dice: "...como lo solicita, se señalan las DOCE HORAS DEL DÍA VEINTIOCHO DE OCTUBRE DEL AÑO DOS MIL VEINTICINCO, para que tenga verificativo la audiencia de desahogo de pruebas, como se encuentra ordenado en proveído de fecha catorce de julio de dos mil veinticinco. Al efecto elabórense de nueva cuenta los edictos y oficio ordenados en dicho proveído, a fin de notificar a la parte demandada JOANA ELIZABETH LECHUGA QUIROZ, el día y hora antes señalados..." "...Asimismo, con fundamento en el artículo 1401 del Código de Comercio, se pasa a proveer respecto de las pruebas ofrecidas por las partes en los siguientes términos: SE ADMITE A LA PARTE ACTORA STM FINANCIAL, SOCIEDAD ANÓNIMA DE CAPITAL VARIABLE, SOCIEDAD FINANCIERA DE OBJETO MÚLTIPLE ENTIDAD REGULADA GRUPO FINANCIERO INBURSA, ÚNICA OFERENTE: 1.-LA DOCUMENTAL PUBLICA: CONSISTENTE EN LA COPIA CERTIFICADA DEL INSTRUMENTO NOTARIAL NÚMERO ciento veintiocho mil doscientos seis, de fecha ocho de noviembre del dos mil veintiuno, marcada con el inciso a) de su ofertorio de pruebas. 2.- LA DOCUMENTAL PRIVADA: CONSISTENTE EN EL TITULO DE CRÉDITO (PAGARE) BASE DE LA ACCIÓN, marcada con el inciso b) de su ofertorio de pruebas. 3.- LA INSTRUMENTAL DE ACTUACIONES; 4.- LA PRESUNCIONAL EN SU DOBLE ASPECTO LEGAL Y HUMANA. En tal virtud, para que tenga verificativo la audiencia de desahogo de pruebas se señalan las ONCE HORAS DEL DÍA VEINTISIETE DE AGOSTO DEL DOS MIL VEINTICINCO a la que deberán comparecer las partes para los efectos legales a que haya lugar, debiéndose notificar a la parte demandada JOANA ELIZABETH LECHUGA QUIROZ, el día y hora antes señalados por medio de edictos, que se publicaran en el boletín judicial por dos veces, de tres en tres días, con fundamento en lo dispuesto por el artículo 639 del Código de Procedimientos Civiles, de aplicación supletoria al de Comercio...".
Ciudad de México, 29 de septiembre de 2025
LA SECRETARIA DE ACUERDOS "A"
LIC. GUADALUPE IVETH ORTEGA CRUZ
15-21 F-5130080 $656.48

JUZGADO QUINCUAGÉSIMO PRIMERO DE LO CIVIL
EXP. No. 1813/2024
EDICTO No. 28

En los autos del Juicio ESPECIAL HIPOTECARIO promovido por ADMINISTRADORA FOME 2, S. DE R.L. DE C.V. en contra de MONTES DE OCA ORTIZ JOSÉ ANTONIO, expediente número 1813/2024, el Juez Quincuagésimo Primero de lo Civil de Proceso Escrito de la Ciudad de México, dictó un auto de veintiséis de septiembre de dos mil veinticinco, que en su parte conducente ordena. . .Agréguese a sus autos el escrito de la apoderada de la mandataria de la parte actora que fue enviado vía electrónica a este Juzgado y que contiene evidencia criptográfica, como se solicita y visto el cómputo de quince de julio del presente año, con fundamento en lo dispuesto por el artículo 133 del Código de Procedimientos Civiles, se tiene por acusada la rebeldía en que incurrió el demandado al no haber dado contestación a la demanda instaurada en su contra, y por perdido su derecho para hacerlo, en tal virtud se le tiene por presuntamente confesados los hechos de la demanda que se dejó de contestar, con fundamento en el artículo 271 del Código de Procedimientos Civiles, en consecuencia súrtale ésta y las subsecuentes notificaciones, aun las de carácter personal por Boletín Judicial, con fundamento en lo dispuesto por el artículo 637 del Código de Procedimientos Civiles. Atento al estado de los autos y de conformidad con lo dispuesto por el artículo 471 del Adjetivo de la materia, se procede a proveer sobre la admisión o no de las pruebas ofertadas en autos por la parte actora única oferente, en los siguientes términos: 1. Se admite la CONFESIONAL a cargo de la parte demandada MONTES DE OCA ORTIZ JOSÉ ANTONIO, y en virtud de haberse ordenado en el párrafo que antecede que las notificaciones, aún las de carácter personal, le surtan efectos mediante Boletín Judicial, en consecuencia, se estima innecesario citarle personalmente, quedando obligado a comparecer de manera personal y no por conducto de apoderado a absolver posiciones el día y hora que se señale para la audiencia de ley, apercibido que de no comparecer sin justa causa se le declarara confeso de las posiciones que sean calificadas de legales, con fundamento en lo dispuesto por el artículo 322 del Código ordenamiento legal antes invocado. 2. Se admite la DOCUMENTAL, consistente en el testimonio del Instrumento Notarial número 90,775. 3. Se admite la DOCUMENTAL, consistente en la copia certificada del testimonio del Instrumento Notarial número 46,085. 4. Se admite la DOCUMENTAL, consistente en el testimonio del Instrumento Notarial número 78,707. 5. Se admite la DOCUMENTAL, consistente en un estado de cuenta certificado. 6. Se admite la DOCUMENTAL, consistente en copia certificada de contrato de fideicomiso de tres de febrero de dos mil diez. 7. Se admite la DOCUMENTAL, consistente en copia certificada de la cesión de derechos de veintinueve de marzo de dos mil diez. 8. Se admite la DOCUMENTAL, consistente en el primer convenio modificatorio al contrato de Fideicomiso. 9. Se admite la DOCUMENTAL, consistente en el contrato de cesión de derechos de veinticuatro de septiembre de dos mil diez. 10. Se admite la DOCUMENTAL, consistente en el segundo convenio modificatorio al contrato de fideicomiso. 11. Se admite la DOCUMENTAL, consistente en el tercer convenio modificatorio al contrato de fideicomiso. 12. Se admite la DOCUMENTAL, consistente en el cuarto convenio modificatorio al contrato de fideicomiso. 13. Se admite la DOCUMENTAL, consistente en el quinto convenio modificatorio al contrato de fideicomiso. 14. Se admite la DOCUMENTAL, consistente en el testimonio de la escritura número 204,441. 15. Se admite la DOCUMENTAL, consistente en el testimonio de la escritura 22,112. 16. Se admite la DOCUMENTAL, consistente en la copia certificada del instrumento notarial número 31,987. 17. Se admite la DOCUMENTAL, consistente en la notificación de cesión de derechos y requerimiento de pago de cinco de junio de dos mil veintitrés. 18. Se admite la INSTRUMENTAL DE ACTUACIONES, en términos de los artículos 327 y 402 del Código de Procedimientos Civiles para esta Ciudad. 19. Se admite la PRESUNCIONAL LEGAL Y HUMANA, en términos de los artículos 379, 380 y 381 del Código Adjetivo de la Materia. Para que tenga verificativo la audiencia de ley, se señalan las DOCE HORAS DEL DÍA VEINTITRÉS DE OCTUBRE DEL PRESENTE AÑO. Y toda vez que la parte demandada fue emplazada mediante edictos, en consecuencia y de conformidad con lo dispuesto por el artículo 639 del Código de Procedimientos Civiles, se ordena publicar el presente proveído en el Boletín Judicial de este Tribunal por dos veces de tres en tres días.
EL SECRETARIO DE ACUERDOS "A"
LIC. CÉSAR ALEJANDRO ÁVILA QUIROZ
15-20 F-15313295 $1,284.82

JUZGADO QUINCUAGÉSIMO CUARTO DE LO CIVIL
SECRETARÍA "A"
EXP. No. 473/2007
EDICTO No. 32

En los autos del juicio ESPECIAL HIPOTECARIO, promovido por SOCIEDAD HIPOTECARIA FEDERAL, SOCIEDAD NACIONAL DE CRÉDITO, INSTITUCIÓN DE BANCA DE DESARROLLO, EN SU CARÁCTER DE FIDUCIARIO SUSTITUTO DEL FONDO DE OPERACIÓN Y FINANCIAMIENTO BANCARIO A LA VIVIENDA (FOVI). en contra de JAVIER ORTIZ AGUILERA, expediente número 473/2007, la C. Juez Interina Quincuagésimo Cuarto de lo Civil de Proceso Escrito del Poder Judicial de la Ciudad de México, dictó el siguiente autos cuya parte conducente dicen: Ciudad de México, a veintisiete de agosto del año dos mil veinticinco. "...Se hace la aclaración al auto de fecha catorce de agosto del año en curso, que, el inmueble materia del remate se identifica como como finca destinada al uso habitacional denominado FRACCIONAMIENTO "CLAUSTROS DE SANTA CRUZ" CONDOMINIO B, CLAUSTRO DE SANTA LUCÍA, INMUEBLE SITUADO EN VIVIENDA 1, CONDOMINIO B, LOTE B, MANUEL CAÑAS NÚMERO 51, COLONIA QUETZALCÓATL, ALCALDÍA IZTAPALAPA, CIUDAD DE MÉXICO y que sirve de base para el remate la cantidad de SETECIENTOS NOVENTA Y UN MIL PESOS 00/100 MONEDA NACIONAL. OTRO AUTO.

SOLO CONSULTA

Ciudad de México, a veinte de agosto del año dos mil veinticinco. Dada nueva cuenta con las presente actuaciones y toda vez que en el proveído de fecha catorce de agosto en curso, por un error mecanográfico, se asentó que sirve de base para el remate en primera almoneda la cantidad de "SETECIENTOS NOVENTA Y UN MIL PESOS 007100 MONEDA NACIONAL" lo cual es incorrecto, por ello a efecto de evitar nulidades posteriores y en observancia al principio e congruencia, se hace la aclaración que debe decir: "SETECIENTOS NOVENTA Y UN MIL PESOS 00/100 MONEDA NACIONAL" OTRO AUTO. Ciudad de México, a catorce de agosto del año dos mil veinticinco. "Se ordena sacar a remate en pública subasta el inmueble identificado como finca destinada al uso habitacional denominado FRACCIONAMIENTO "CLAUSTROS DE SANTA CRUZ" CONDOMINIO B, CLAUSTRO DE SANTA LUCIA, INMUEBLE SITUADO EN VIVIENDA 1, CONDOMINIO B, MANUEL CAÑAS NÚMERO 51, COLONIA QUETZALCÓATL, ALCALDÍA IZTAPALAPA, CIUDAD DE MÉXICO. tal como se encuentra asentado registralmente, para lo cual se convoca a postores por medio de edictos que se publicaran por DOS VECES DE SIETE EN SIETE DÍAS EN LOS ESTRADOS DE ESTE JUZGADO, LA SECRETARÍA DE FINANZAS DE ESTA CIUDAD, BOLETÍN JUDICIAL DE ESTE TRIBUNAL Y EN EL PERIÓDICO DENOMINADO MILENIO, MEDIANDO ENTRE UNA Y OTRA PUBLICACIÓN SIETE DÍAS Y ENTRE LA ÚLTIMA PUBLICACIÓN Y LA CELEBRACIÓN DE LA AUDIENCIA *(ILEGIBLE)* REMATE EN PRIMERA ALMONEDA OTRO TANTO IGUAL, sirviendo de base para el remate la cantidad de SETECIENTOS NOVENTA Y UN MIL PESOS 007100 MONEDA NACIONAL, siendo postura legal la que cubra las dos terceras partes de esa cantidad, haciéndole saber al público en general que para participar como postor en esa diligencia deberán exhibir previamente el diez por ciento del precio de avalúo y que sirve de base para el remate. Para que tenga verificativo la AUDIENCIA DE REMATE EN PRIMERA ALMONEDA se señalan las DIEZ HORAS DEL DÍA VEINTISIETE DE OCTUBRE DEL AÑO EN CURSO.
LA SECRETARIA DE ACUERDOS "A"
MTRA. LOURDES RUBÍ MIRANDA IBÁÑEZ
3-15 F-15293048 $843.38

JUZGADO QUINCUAGÉSIMO CUARTO DE LO CIVIL
SECRETARÍA "A"
EXP. No. 167/2024
EDICTO No. 34

EMPLAZAMIENTO A FYF CAPITAL SOCIEDAD ANÓNIMA, PROMOTORA DE INVERSIÓN DE CAPITAL VARIABLE (por conducto de su representante legal). E IGNACIO CASTELÁN OSORIO
EN LOS AUTOS DEL JUICIO ORDINARIO CIVIL PROMOVIDO POR AMARO TOLEDANO AURORA EN CONTRA DE TITULAR DE LA NOTARIA 19 DE LA CIUDAD DE MÉXICO, REGISTRO PUBLICO DE LA PROPIEDAD Y DE COMERCIO DE LA CIUDAD DE MÉXICO, FYF CAPITAL SOCIEDAD ANÓNIMA PROMOTORA DE INVERSIÓN DE CAPITAL VARIABLE e IGNACIO CASTELÁN OSORIO, LA C. JUEZA INTERINA DEL JUZGADO QUINCUAGÉSIMO CUARTO DE LO CIVIL DE PROCESO ESCRITO DEL PODER JUDICIAL DE LA CIUDAD DE MÉXICO, MAESTRA ESTELA MORALES RODRÍGUEZ, dictó unos autos que en lo conducente dicen: "...Ciudad de México, a veinte de agosto del año dos mil veinticinco. Ténganse por hecha la certificación que antecede y agréguese a sus autos el escrito de VÍCTOR CARRILLO ESTRADA, y toda vez que se han agotado todos los domicilios proporcionados como de los codemandados e incluso también manifestaron que en su base de datos no se encuentran registrados esos domicilios, como lo solicita el ocursante, con fundamento en el artículo 122 del Código de Procedimientos Civiles de la Ciudad de México, se ordena emplazar a juicio a los codemandados FYF CAPITAL SOCIEDAD ANÓNIMA, PROMOTORA DE INVERSIÓN DE CAPITAL VARIABLE E IGNACIO CASTELÁN OSORIO, por medio de edictos que se deberán publicar por TRES VECES DE TRES EN TRES DÍAS en el boletín judicial y en el periódico denominado EL DIARIO DE MÉXICO DE MÉXICO, debiendo mediar entre cada publicación dos días hábiles, haciéndoles saber que cuentan con VEINTE DÍAS para dar contestación a la demanda planteada en su contra, con el apercibimiento que de no hacerlo así, se tendrán por negados los hechos de la demanda, lo anterior con fundamento en el artículo 271 del Código de Procedimientos Civiles de esta ciudad y se ordenara que las subsecuentes notificaciones incluyendo las de carácter personal les surtan efectos por listas del boletín judicial con fundamento en los artículo 113 y 637 del ordenamiento legal citado e incluso se les hace de su conocimiento, que quedan a su disposición las copias de traslado en la Secretaria "A" de este juzgado... Notifíquese. Lo proveyó y firma de manera electrónica, la C. Juez Interina Quincuagésimo Cuarto de lo Civil de Proceso Escrito del Poder Judicial de la Ciudad de México, Maestra ESTELA MORALES DE JUSTICIA RODRÍGUEZ Y Secretaria de Acuerdos Maestra LOURDES RUBÍ MIRANDA IBÁÑEZ, quien actúa y da fe. Doy fe..." "...Ciudad de México, a trece de febrero de dos mil veinticuatro. Con el escrito de cuenta, documentos y copias simples que se acompañan, fórmese expediente bajo el número 167/2024 y regístrese como corresponde en el Libro de Gobierno. Se tiene por presentada a AURORA AMARO TOLEDANO por su propio derecho, demandando en la VÍA ORDINARIA CIVIL de TITULAR DE LA NOTARIA 19 DE LA CIUDAD DE MÉXICO LICENCIADA MIGUEL CARLOS ALESSIO ROBLES LANDA, REGISTRO PÚBLICO DE LA PROPIEDAD Y DE COMERCIO DE LA CIUDAD DE MÉXICO, FYF CAPITAL SOCIEDAD ANÓNIMA PROMOTORA DE INVERSIÓN DE CAPITAL VARIABLE e IGNACIO CASTELÁN OSORIO, las prestaciones que reclama en el escrito de demanda. Con fundamento en los artículos 255, 256 y demás relativos y aplicables del Código de Procedimientos Civiles para la Ciudad de México se admite a trámite en la vía y forma propuestas, en consecuencia, emplácese a los enjuiciados... debiendo señalar domicilio en esta ciudad para oír y recibir notificaciones, apercibidos que en caso de no hacerlo, con fundamento en el artículo 271 del Código Procesal en cita se presumirán confesados los hechos de la demanda y las subsecuentes notificaciones, aún las de carácter personal, le surtirán efectos por Boletín Judicial, con fundamento en los artículos 113 y 637 del Código de Procedimientos Civiles para la Ciudad de México. Asimismo, se previene a la parte demandada para que en su escrito de contestación de demanda autoricen que las notificaciones personales se realicen por cualquier medio de comunicación o vía electrónica, para lo cual deberá señalar los números telefónicos, correo electrónico o cualquier otro medio para la recepción de mensajes de texto (SMS) y/o aplicaciones de mensajería móvil, (WhatsApp, Messenger, Telegrama, entre otras) apercibido que en caso de no hacerlo las subsecuentes notificaciones, incluso las de carácter personal, le surtirán efectos por medio de Boletín Judicial... Notifíquese. Lo proveyó y firma electrónicamente la C. JUEZ QUINCUAGÉSIMO CUARTO DE LO CIVIL DE PROCESO ESCRITO DEL PODER JUDICIAL DE LA CIUDAD DE MÉXICO, MAESTRA YASSMIN ALONSO TOLAMATL y Secretarial Conciliadora Licenciada Virginia Carmona Vela con quien actúa y da fe.- Doy fe..." PRESTACIONES 1. Del TITULAR DE LA NOTARÍA 19 DE LA CIUDAD DE MÉXICO demando la nulidad del instrumento número 112,838 de fecha 30 de marzo de 2023 otorgado por este, derivado de una supuesta operación de compraventa entre Aurora Amaro Toledano representada por Ignacio Castelán Osorio y la moral FYF CAPITAL S.A.P.I. DE C.V. respecto del bien inmueble identificado como LOTE DE TERRENO NÚMERO ONCE DE LA MANZANA DIEZ DEL SECTOR III, SECCIÓN A DE LA ZONA DE SAN FRANCISCO CULHUACÁN, DELEGACIÓN DE COYOACÁN, DISTRITO FEDERAL, por las consideraciones de hecho y de derecho que haré valer en el presente ocurso. 2. Como consecuencia de lo anterior se demanda del REGISTRO PÚBLICO DE LA PROPIEDAD Y DE COMERCIO DE LA CIUDAD DE MÉXICO la cancelación de la anotación de compraventa que fue realizada en el Folio Real número 1451437 asiento número 7 que fue realizada con el número de entrada P-295792/2023 de fecha 19 de mayo del 2023, por las consideraciones de hecho y de derecho que haré valer en el presente ocurso. 3. De la codemandada FYF CAPITAL SOCIEDAD ANÓNIMA PROMOTORA DE INVERSIÓN DE CAPITAL VARIABLE demando la nulidad del contrato de compraventa que consta en el instrumento número 112,838 de fecha 30 de marzo de 2023 otorgado por el Titular de la Notaría número 19 de la Ciudad de México, derivado de una supuesta operación de compraventa entre Aurora Amaro Toledano representada por Ignacio Castelán Osorio y la moral FYF CAPITAL S.A.P.I. DE C.V. respecto del bien inmueble identificado como LOTE DE TERRENO NÚMERO ONCE DE LA MANZANA DIEZ DEL SECTOR III, SECCIÓN A DE LA ZONA DE SAN FRANCISCO CULHUACÁN, DELEGACIÓN

SOLO CONSULTA SOLO CONSULTA SOLO CONSULTA

DE COYOACÁN, DISTRITO FEDERAL por las consideraciones de hecho y de derecho que haré valer en el presente ocurso. 4. Del codemandado IGNACIO CASTELÁN OSORIO demando la nulidad del poder con el cual haya comparecido ante el Titular de la Notaría 19 de la Ciudad de México, Licenciado Miguel Carlos Alessio Robles Landa a efecto de supuestamente celebrar en representación de la suscrita un contrato de compraventa con la moral FYF CAPITAL S.A.P.I. DE C.V. respecto del bien inmueble identificado como LOTE DE TERRENO NÚMERO ONCE DE LA MANZANA DIEZ DEL SECTOR III, SECCIÓN A DE LA ZONA DE SAN FRANCISCO CULHUACÁN, DELEGACIÓN DE COYOACÁN, DISTRITO FEDERAL por las consideraciones de hecho y de derecho que haré valer en el presente ocurso. 5. Se condene a los codemandados al pago de los gastos y costas que se generen derivado de la tramitación del presente juicio.

LA SECRETARIA DE ACUERDOS "A"
MTRA. LOURDES RUBÍ MIRANDA IBÁÑEZ
15-20-23 F-4383452 $3,107.37

JUZGADO QUINCUAGÉSIMO SÉPTIMO DE LO CIVIL
SECRETARÍA "A"
EXP. No. 1067/2022
EDICTO No. 84

En los autos relativos al juicio EJECUTIVO MERCANTIL promovido por BANCO BASE, S.A., INSTITUCIÓN DE BANCA MÚLTIPLE, GRUPO FINANCIERO BASE en contra de SAYA GROUP MÉXICO S. DE R.L. DE C.V., GUADALUPE TORRES ROSAS, JOSÉ JAIME RODRÍGUEZ GUERRERO, JOSÉ JAIME RODRÍGUEZ TORRES y JESSICA ROMERO WEBER, expediente número 1067/2022, la C. Juez Interina del Juzgado Quincuagésimo Séptimo de lo Civil de Proceso Escrito dictó audiencia de fecha dos de octubre del dos mil veinticinco. por MEDIO DE EDICTOS QUE SE PUBLIQUEN TRES DÍAS CONSECUTIVOS EN EL BOLETÍN JUDICIAL y fijando la cédula en los tableros de este juzgado, mismos que surtirás sus efectos dentro de tres días siguientes a la última publicación, requiérase a los codemandados JOSÉ JAIME RODRÍGUEZ TORRES, JESSICA ROMERO WEBER y SAYA GROUP MÉXICO, S. DE R.L. DE C.V., para que a más tardar a las DIEZ HORAS DEL DÍA VEINTINUEVE DE OCTUBRE DEL AÑO DOS MIL VEINTICINCO comparezcan al local de este juzgado ante el C. Actuario de la adscripción, a hacer pago por la cantidad de $15'000,000.00 (QUINCE MILLONES DE PESOS 00/100, MONEDA NACIONAL), o designen bienes de su propiedad suficientes para garantizar la cantidad mencionada; apercibidos que en caso de que se rehúsen a hacerlo o que estén ausentes, el derecho de designar los bienes que han de embargarse lo ejercerá el actor o su representante.- Asimismo, con fundamento en lo dispuesto por el artículo 1070 del Código de Comercio. se ordena emplazar a los codemandados JOSÉ JAIME RODRÍGUEZ TORRES. JESSICA ROMERO WEBER y SAYA GROUP MÉXICO, S. DE R.L. DE C.V., mediante edictos, que se publicaran POR TRES VECES CONSECUTIVAS en el periódico "DIARIO IMAGEN" y en el periódico "EL UNIVERSAL", haciéndoseles de su conocimiento que cuentan con un término de TREINTA DÍAS HÁBILES, a partir de la última publicación, al local de este Juzgado para que recoja las copias de traslado y en un término de OCHO DÍAS, den contestación a la demanda incoada en su contra y oponga excepciones y defensas si tuviere; en el entendido que el término de OCHO DÍAS comenzará a correr a partir del día siguiente en que comparezcan a recibir las copias de traslado o concluya el término de treinta días concedidos para tal fin, se previene a los codemandados, para que señalen domicilio para oír y recibir toda clase de notificaciones dentro de esta jurisdicción, apercibida que, en caso de no hacerlo, las notificaciones, aun las que conforme a las reglas generales deban hacerse personalmente, se harán por el Boletín Judicial salvo que otra cosa se prevenga u ordene, como lo establece el artículo 1069 párrafo segundo del Código de Comercio, quedando a su disposición en esta Secretaría "A", las copias de traslado. Se tiene a BANCO BASE, S.A., INSTITUCIÓN DE BANCA MÚLTIPLE, GRUPO FINANCIERO BASE, por conducto de su apoderado legal JAIME DANIEL MARTÍNEZ GALLARDO, en términos de la copia certificada de la escritura pública número 13,656, de veintiséis de junio de dos mil veinte, pasada ante la fe del Notario Público 103 con ejercicio del Primer Distrito Registral del Estado de Nuevo León, demandando las prestaciones que indica a: I. SAYA GROUP MÉXICO, S. DE R.L. DE C.V.. 2 GUADALUPE TORRES ROSAS. 3 JOSÉ JAIME RODRÍGUEZ GUERRERO. 4. JOSÉ JAIME RODRÍGUEZ TORRES. 5. JESSICA ROMERO WEBER. Con fundamento en lo dispuesto por el artículo 1391 del Código de Comercio, y 68 de la Ley de Instituciones de Crédito, se admite a trámite la demanda propuesta en la vía EJECUTIVA MERCANTIL, reclamando de la parte demandada la cantidad de $15'000,000.00 (QUINCE MILLONES DE PESOS 00/100 M.N.), por concepto de suerte principal más los accesorios legales señalados en la demanda.

Ciudad de México, 3 de octubre del 2025
LA SECRETARIA DE ACUERDOS "A" DEL JUZGADO QUINCUAGÉSIMO SÉPTIMO DE LO CIVIL DE LA CIUDAD DE MÉXICO
LIC. YOLANDA HERNÁNDEZ GARCÍA
15-16-17 F-15313706 $1,596.15

JUZGADO QUINCUAGÉSIMO SÉPTIMO DE LO CIVIL
SECRETARÍA "B"
EXP. No. 1162/2023
EDICTO No. 85

(A) DANIELA KAREN FLORES DÍAZ

En los autos relativos juicio ORDINARIO CIVIL promovido por ALICIA HERNÁNDEZ MÁRQUEZ en contra de ROSA MARÍA GUILLEN LIMA, MARIO MERCADO LÓPEZ Y DANIELA KAREN FLORES DÍAZ, expediente 1162/2023, el C. Juez dictó un auto de fecha diez de septiembre del año dos mil veinticinco, que en lo conducente dice: "Visto el estado procesal que guardan los presentes autos, se acusa la rebeldía en contra de la codemandada DANIELA KAREN FLORES al no haber ofrecido pruebas de su parte.- Expuesto lo anterior se provee respecto de las pruebas ofrecidas por la parte actora, en los siguientes términos: Se admiten las pruebas documentales marcadas con los números 1 y 2. Se admite la documental marcada con el número 3. Se admiten las pruebas marcadas con los números 4 y 5, consistentes en la instrumental de actuaciones y presuncional legal y humana. EN LO TOCANTE A LAS PRUEBAS OFRECIDAS POR LOS CODEMANDADOS ROSA MARÍA GUILLEN LIMA y MARIO MERCADO LÓPEZ: Se admiten todas y cada una de las pruebas ofrecidas de su parte. En preparación de la CONFESIONAL a cargo de ALICIA HERNÁNDEZ MÁRQUEZ cítesele, para que comparezca personalmente al local de este Juzgado el día y hora señalados para la audiencia de ley, a absolver posiciones, apercibida quede no comparecer, sin justa causa, será declarada confesa de las posiciones que previamente sean calificadas de legales. También se admiten las pruebas documentales, la instrumental de actuaciones y la presuncional legal y humana. Queda obligada la parte demandada a exhibir su pliego de posiciones, a más tardar antes del día y la hora de la audiencia de ley, apercibido que de así no hacerlo, su confesional, será desechada por falta de interés jurídico y causas imputables de su parte. Finalmente, para que tenga verificativo la audiencia de desahogo de pruebas y alegatos se señalan las ONCE HORAS CON TREINTA MINUTOS DEL DÍA VEINTISIETE DE OCTUBRE DEL DOS MIL VEINTICINCO, misma que se fija de acuerdo a la agenda y cargas de trabajo de este juzgado, lo que encuentra sustento en el contenido de la tesis que al rubro se cita: Suprema Corte de Justicia de la Nación. Registro digital: 328587. Instancia: Segunda Sala. Quinta Época. Materias(s): Común. Fuente: Semanario Judicial de la Federación. Tomo LXVI, página 495. Tipo: Aislada. AUDIENCIA EN EL AMPARO, QUEJA INFUNDADA CONTRA EL SEÑALAMIENTO DE ELLA, FUERA DEL TÉRMINO LEGA.- Notifíquese.- Lo proveyó y firma el C. Juez del Juzgado Quincuagésimo Séptimo de lo Civil de Proceso Escrito, Maestro JEAN URIEL JUSEPPE HERNÁNDEZ en unión de la C. Secretaria de Acuerdos Licenciada Karime Ivonne González Ramírez, con quien actúa autoriza y da fe.- Doy Fe.- RÚBRICAS.

Ciudad de México, 30 de septiembre de 2025
LA SECRETARIA DE ACUERDOS "B" DEL JUZGADO QUINCUAGÉSIMO SÉPTIMO DE LO CIVIL DE PROCESO ESCRITO DE LA CIUDAD DE MÉXICO
LIC. KARIME IVONNE GONZÁLEZ RAMÍREZ
15-20 F-1630239 $786.42

SOLO CONSULTA
SOLO CONSULTA
SOLO CONSULTA

JUZGADO QUINCUAGÉSIMO OCTAVO DE LO CIVIL
SECRETARÍA "A"
EXP. No. 785/2017
EDICTO No. 49

A. TERRAPLENES ARMADOS INTERNACIONALES, S.A. DE C.V.
En los autos del juicio de ORDINARIO MERCANTIL promovido por DESARROLLADORA DE INFRAESTRUCTURA SONORA S.A.P.I. DE C.V. contra TERRAPLENES ARMADOS INTERNACIONALES, S.A. DE C.V., en el expediente número 785/2017, El C. Juez Quincuagésimo Octavo de Lo Civil de primera instancia de proceso escrito de la Ciudad de México dicto autos que en su parte conducente dice: CIUDAD DE MÉXICO A VEINTINUEVE DE SEPTIEMBRE DE DOS MIL VEINTITRÉS. Agréguese al expediente número 785/2017, el escrito de PAULINA MATEHUALA TORRES, apoderada de la parte actora, se le tiene por hechas las manifestaciones que alude, vistas las constancias de autos, toda vez que se emplazó a la parte demandada TERRAPLENES ARMADOS INTERNACIONALES, S.A. DE C.V., por medio de edictos, como se observa en constancias de autos, como lo solicita, por medio de edictos que se publiquen por tres veces consecutivas, en el BOLETÍN JUDICIAL, EN EL TABLERO DE AVISOS DE ESTE JUZGADO y DE LA TESORERÍA DEL DISTRITO FEDERAL hoy CIUDAD DE MÉXICO, para efecto de que la demandada TERRAPLENES ARMADOS INTERNACIONALES, S.A. DE C.V., hagan pago a la parte actora DESARROLLADORA DE INFRAESTRUCTURA SONORA, S.A.P.I. DE C.V. o a quien sus derechos represente, las cantidades de $1'459,559.76 (UN MILLÓN CUATROCIENTOS CINCUENTA Y NUEVE MIL QUINIENTOS CINCUENTA Y NUEVE PESOS 76/100 MONEDA NACIONAL, por concepto de suerte principal, y $321,142.64 (TRESCIENTOS VEINTIÚN MIL CIENTO CUARENTA Y DOS PESOS 64/100 MONEDA NACIONAL), por concepto de pena convencional. Así como el pago de los intereses moratorios anteriores, a partir de que pase el término que le fue concedido para el pago voluntario y hasta que tengan por pagadas, los que deberán ser cuantificados en ejecución de sentencia, a razón del 6% anual, y en su caso, señale en el término de TRES DÍAS, bienes de su propiedad suficientes a garantizar lo reclamado, con el apercibimiento de que en caso de no hacerlo, el derecho para señalar bienes para su embargo, pasara a la actora, de conformidad con los artículo 1394 del Código de Comercio y 535 del Código de Procedimientos Civiles para la Ciudad de México, aplicable supletoriamente a la materia mercantil. NOTIFÍQUESE. - Lo proveyó y firma el C. JUEZ INTERINA QUINCUAGÉSIMO OCTAVO DE LO CIVIL DE PROCESO ESCRITO DE LA CIUDAD DE MÉXICO, LICENCIADA ELVIA PATRICIA RAMOS SOTO, QUIEN ACTÚA ANTE LA C. SECRETARIA DE ACUERDOS, LICENCIADA ANDREA SANTIAGO GÓMEZ, quien autoriza y da fe. auto.- Ciudad de México a veintiséis de agosto del año dos mil veinticinco.- "...como lo solicita, para que tenga verificativo la diligencia de requerimiento de pago y embargo ordenada en auto de fecha veintinueve de septiembre del año dos mil veintitrés, en el local que ocupa este H. Juzgado se señalan las once horas del día veintitrés de octubre del año dos mil veinticinco..." "... lo anterior para los efectos legales a que haya lugar. NOTIFÍQUESE. Lo proveyó y firma la C. Juez Interina Quincuagésimo Octavo de lo Civil de Proceso Escrito de la Ciudad de México, Licenciada ELVIA PATRICIA RAMOS SOTO, ante el C. Secretario de Acuerdos licenciado Luciano Estrada Torres, con quien actúa, autoriza y da fe...".
EL SECRETARIO DE ACUERDOS
LIC. LUCIANO ESTRADA TORRES
13-14-15 F-3113972 $1,321.14

JUZGADO SEXAGÉSIMO DE LO CIVIL
SECRETARÍA "B"
EXP. No. 898/2021
EDICTO No. 23

En cumplimiento a lo ordenado por auto de veintidós, ocho y seis de agosto del dos mil veinticuatro, dictado dentro del juicio ORDINARIO CIVIL, promovido por MARTÍNEZ HERNÁNDEZ GABRIELA contra HERNÁNDEZ MORENO JOSEFINA, CIRO NÁJERA CONTRERAS Y C. DIRECTOR DEL REGISTRO PÚBLICO DE LA PROPIEDAD Y DEL COMERCIO DE LA CIUDAD DE MÉXICO expediente número 898/2021, [...] con el único fin de regularizar el presente procedimiento, de conformidad con el artículo 272-G del Código de Procedimientos Civiles, se hace la aclaración que las colindancias del bien inmueble objeto del debate, referidas en la sentencia definitiva dictada en autos y auto de fecha veinte de mayo del año en curso corresponden a las siguientes: AL NORTE EN 15 METROS CON CASA 235 DE LA CALLE SASTRERÍA ANTES INGUARAN, AL SUR EN 15 METROS CON CASA 231 DE LA PROPIA CALLE, AL ESTE EN 7.00 METROS CON CASA 34 DE LA CALLE PLATERÍA, AL OESTE EN 7: 00 METROS CON CALLE SASTRERÍA ANTES INGUARAN. (...) a fin de evitar futuras nulidades se hace la precisión en el auto aclaratorio de fecha veinte de mayo del presente año que aclaró la sentencia definitiva de fecha siete de mayo de dos mil veinticuatro, en el sentido de que las medidas y colindancias del inmueble materia del juicio correctas son al Norte en Metros con casa 235 de la calle sastrería antes Inguaran, al Sur en 15:00 Metros con casa 231 de la propia calle al Este en 7.00 metros con casa 34 de la calle platería, al oeste en 7: 00 metros con calle sastrería antes Inguaran, lo anterior con fundamento en lo dispuesto por el artículo 684 del Código de Procedimientos Civiles para el Distrito Federal. (...) a fin de evitar futuras nulidades, se hace la aclaración en el punto resolutivo segundo a fin de precisar que el nombre completo y correcto de la parte actora es MARTÍNEZ HERNÁNDEZ GABRIELA; y en de completar para que en la parte conducente del puntos resolutivo en comento, relativo a las medidas y colindancias diga: al Norte en 15.00 metros con casa 35 de la Calle Sastrería antes Inguaran, al Sur en 15 metros, con casa 231 de la propia calle, al este en 7.00 metros. con casa número 34 de la Calle de Platería, al oeste, en 7.00 metros, con calle Sastrería antes Inguaran que es la de su ubicación; esto es en virtud de que ha operado la prescripción positiva en su favor (...) RESUELVE PRIMERO.- Ha procedido la vía Ordinaria Civil en que la parte actora MARTÍNEZ HERNÁNDEZ GABRIELA probó debidamente su acción, y la demandada JOSEFINA HERNÁNDEZ MORENO, se allano a las prestaciones reclamadas, CIRO NÁJERA CONTRERAS se constituyó en rebeldía y el REGISTRO PÚBLICO DE LA PROPIEDAD Y DEL COMERCIO DE LA CIUDAD DE MÉXICO, no acredito sus excepciones y defensas. SEGUNDO.- Se declara judicialmente que, debido al transcurso del tiempo, MARTÍNEZ HERNANDE GABRIELA ha adquirido la propiedad del inmueble denominado ANTERIORMENTE como Casa marcada con el número 233 de la calle Sastrería antes Inguaran y terreno que ocupa, colonia La Vaquita, delegación Venustiano Carranza, Código Postal 15240. ACTUALMENTE: AVENIDA HONORABLE CONGRESO DE LA UNIÓN 233, COLONIA LA MICHOACANA, ALCALDÍA VENUSTIANO CARRANZA, CÓDIGO POSTAL 15240, EN LA CIUDAD DE MÉXICO, inmueble que se encuentra inscrito en el Registro Público de la Propiedad y del Comercio del Distrito Federal, ahora Ciudad de México, bajo el Folio Real Número 395522, y cuenta con una superficie de aproximadamente ciento cinco metros cuadrados (105 m2), y las siguientes medidas y colindancias: en metros, con casa 235 de la calle Sastrería antes Inguaran Al SUR en 15 metros, con casa 231 de la propia calle. Al ESTE, en 7.00 metros, con Casa número 34 de la calle de Platería. AL OESTE. en 7.00 metros, con calle sastrería antes Inguaran que es la de su ubicación; esto es en virtud de que ha operado la prescripción positiva en su favor. TERCERO.- Se condena al Registro Público de la Propiedad y de Comercio de la Ciudad de México una vez que esta resolución quede firme, a fin de que previos los trámites administrativos y pago de derechos correspondientes, realice la cancelación de la anotación que obra en el folio real, a nombre de CIRO NÁJERA CONTRERAS y se inscriba a nombre de MARTÍNEZ HERNÁNDEZ GABRIELA, así como que esta sentencia le servirá a éste de título de propiedad. CUARTO.- No se hace condena alguna al pago de costas causadas en esta instancia. QUINTO.- Notifíquese al codemandado CIRO NÁJERA CONTRERAS los puntos resolutivos de esta sentencia por medio de EDICTOS en el Boletín Judicial y en el periódico "DIARIO IMAGEN" por dos veces de tres en tres días, en términos de lo dispuesto por el artículo 639 del Código de Procedimientos Civiles para el Distrito Federal, aplicable para la Ciudad de México. SEXTO.- Notifíquese y glósese copia debidamente autorizada de la presente resolución, en el legajo de sentencias de este juzgado SÉPTIMO.- Tomando en consideración que ni la parte actora

SOLO CONSULTA
SOLO CONSULTA
SOLO CONSULTA

ni la parte demandada desahogaron la prevención realizada en proveído admisorio de la demanda, habrá de considerarse como negativa para que la información de este procedimiento, así como sus datos personales, sean públicos. ASÍ, en sentencia definitiva, lo resolvió y firma el C. Juez Sexagésimo Civil de Proceso Escrito de esta Ciudad de México por Ministerio de Ley, Licenciado RICARDO OROPEZA BUENO, ante la C. Secretaria de Acuerdos "B" Licenciada TRINIDAD IVONNE DÍAZ ESQUIVEL, quien autoriza y da fe. DOY FE.
LA SECRETARIA DE ACUERDOS "B"
LIC. TRINIDAD IVONNE DÍAZ ESQUIVEL
15-21 F-2727119 $1,592.76

JUZGADO SEXAGÉSIMO PRIMERO DE LO CIVIL
SECRETARÍA "A"
EXP. No. 1323/2023
EDICTO No. 40

EMPLAZAR A: JUAN MANUEL TINAJERO LÓPEZ.
En los autos del juicio CONTROVERSIA DE ARRENDAMIENTO INMOBILIARIO promovido por RAFAEL CASARRUBIAS GARCÍA en contra de JUAN MANUEL TINAJERO LÓPEZ., expediente 1323/2023, LA C. JUEZ SEXAGÉSIMO PRIMERO DE LO CIVIL, DE PROCESO ESCRITO DE LA CIUDAD DE MÉXICO; Dictó un auto que en su parte conducente dice: Ciudad de México, a veintitrés de abril del año dos mil veinticinco [...] toda vez que se desconoce el domicilio del demandado JUAN MANUEL TINAJERO LÓPEZ, y que ya se agotaron los domicilios proporcionados por las diferentes dependencias que cuentan con base de datos, en consecuencia, se procede realizar el emplazamiento a juicio en la vía CONTROVERSIA DE ARRENDAMIENTO INMOBILIARIO, a JUAN MANUEL TINAJERO LÓPEZ, en términos de lo establecido por el artículo 122 FRACCIÓN II, del Código de Procedimientos Civiles, por edictos, mismos que se publicaran por TRES VECES, DE TRES EN TRES DÍAS EN EL BOLETÍN JUDICIAL Y EN EL PERIÓDICO LA CRÓNICA DEBIENDO MEDIAR ENTRE CADA PUBLICACIÓN DOS DÍAS HÁBILES; haciéndosele saber que debe presentarse dentro del término de treinta días, contados a partir del día siguiente de la última publicación para contestar la demanda y deducir sus derechos quedando a su disposición las copias de traslado en la Secretaria de este juzgado, para su recepción en día y hora hábil, apercibido que de no hacerlo en dicho plazo se tendrá por CONTESTADA LA DEMANDA EN SENTIDO NEGATIVO, debiendo insertarse en el edicto un extracto del auto admisorio de demanda. Asimismo se le previene para que proporcione domicilio para oír y recibir notificaciones, con el apercibimiento quede no hacerlo las notificaciones que se le hagan aun las de carácter personal le surtirán efectos por Boletín Judicial. [...] OTRO AUTO, Ciudad de México a DIECISIETE DE ENERO DE DOS MIL VEINTICUATRO, [...] Se tiene por presentado a CASARRUBIAS GARCÍA RAFAEL por conducto de su apoderado, personalidad que se le reconoce en términos del testimonio notarial que se manda glosar a los autos, [...] Requiérasele a la parte demandada para que acredite estar al corriente en el pago de las rentas y no haciéndolo EMBÁRGUENSELE BIENES SUFICIENTES DE SU PROPIEDAD QUE BASTEN A GARANTIZAR el pago de la cantidad de $204,516.00 (DOSCIENTOS CUATRO MIL QUINIENTOS DIECISÉIS PESOS 00/100 M.N.); por concepto de rentas adeudadas, del mes de OCTUBRE DE DOS MIL VEINTE así como del periodo que va de ENERO DE DOS MIL VEINTIUNO A NOVIEMBRE DE DOS MIL VEINTITRÉS; lo anterior con fundamento en el artículo 962 del Código de Procedimientos Civiles. [...] OTRO AUTO, Ciudad de México a trece de diciembre de dos mil veintitrés, [...] En términos de las Circulares números 6/12 y actualmente 50/2018 en cumplimiento a los acuerdos 10-03/2012 y 12-28/2018, emitidos por el Consejo de la Judicatura de la Ciudad de México, en sesión plenaria ordinaria celebrada el día diecisiete de enero del dos mil doce y veintiocho de junio dos mil dieciocho respectivamente, en relación con la propuesta de actualizar las circulares, respecto de la adecuación de las leyendas informativas sobre los servicios que presta el Centro de Justicia Alternativa del Tribunal Superior de Justicia de la Ciudad de México; con toda atención hago de su conocimiento que se determinó aprobar adecuaciones a las leyendas informativas en los siguientes términos: Para los Juzgados Civiles, familiares y de paz civil: "Se hace del conocimiento de las partes que el Tribunal Superior de Justicia de la Ciudad de México, motivado por el interés de que las personas que tienen algún litigio cuenten con otra opción para solucionar su conflicto, proporciona los servicios de mediación a través de su Centro de Justicia Alternativa, donde se les atenderá de en forma gratuita, la mediación no es asesoría jurídica. El Centro se encuentra ubicado en Av. Niños Héroes 133, Colonia Doctores delegación Cuauhtémoc, Ciudad de México Código Postal 06500, con el teléfono 5134-11-00 exts. 1460 y 2362. Servicio de Mediación Civil Mercantil: 5207- 2584 y 5208-33-49 mediación.civil.mercantil@tsjdf.gob.mx.- NOTIFÍQUESE.- Lo proveyó y firma la C. JUEZ SEXAGÉSIMO PRIMERO DE LO CIVIL MAESTRA FLOR DEL CARMEN LIMA CASTILLO ante la C. Secretaria de Acuerdos "A" LICENCIADA ROCÍO ANGELINA CALVO OCHOA que autoriza y da fe.- DOY FE.
Ciudad de México, 5 de mayo de 2025
LA SECRETARIA DE ACUERDOS "A"
LIC. ROCÍO ANGELINA CALVO OCHOA
15-21-27 F-1658686 $1,809.75

JUZGADO SEXAGÉSIMO QUINTO DE LO CIVIL
EXP. No. 1350/2023
EDICTO No. 50

ADMINISTRADORA DE CARTERAS BARAK
BARAK, S. DE R.L. DE C.V.
EN LOS AUTOS DEL JUICIO ORDINARIO CIVIL, SEGUIDO POR ROBERTO GARCÍA BRENIS, EN CONTRA DE ADMINISTRADORA DE CARTERAS BARAK BARAK, S. DE R.L. DE C.V., Y ALEJANDRO JALIL GARCÍA MONREAL, EXPEDIENTE NÚMERO 1350/2023, EL C. JUEZ SEXAGÉSIMO QUINTO DE LO CIVIL DE PROCESO ESCRITO DE LA CIUDAD DE MÉXICO, POR PROVEÍDO DE FECHA VEINTISIETE DE AGOSTO DEL AÑO EN CURSO, ORDENÓ EMPLAZAR POR MEDIO DE EDICTOS A LA CODEMANDADA ADMINISTRADORA DE CARTERAS BARAK BARAK, S. DE R.L. DE C.V., HACIÉNDOLE SABER QUE CUENTA CON EL TÉRMINO DE TREINTA DÍAS, CONTADOS A PARTIR DE LA ÚLTIMA PUBLICACIÓN, PARA PRODUCIR SU CONTESTACIÓN Y OPONER EXCEPCIONES Y DEFENSAS, QUEDANDO A SU DISPOSICIÓN EN EL LOCAL DE ESTE JUZGADO LAS COPIAS DE TRASLADO EXHIBIDAS EN LA SECRETARÍA "B".
Ciudad de México, 18 de septiembre del 2025
LA SECRETARIA DE ACUERDOS "B"
LIC. WENDY FLORES RIZO.
7-10-15 F-2648830 $408.00

JUZGADO DÉCIMO QUINTO DE LO FAMILIAR
SECRETARÍA "A"
EXP. No. 2009/2024
EDICTO No. 8

Por PROVEÍDO de OCHO DE SEPTIEMBRE DEL DOS MIL VEINTICINCO, dictado en los autos del juicio SUCESIÓN INTESTAMENTARIA a bienes de JIMÉNEZ DÍAZ SOFÍA, expediente 2009/2024, se ordenó NOTIFICAR a quien se crea con igual o mejor derecho a heredar otorgándoles el término de CUARENTA DÍAS para que comparezcan a manifestar lo que a sus intereses convengan en términos de los artículos 807 y 809 del Código de Procedimientos Civiles para esta Ciudad, siendo que SATURNINO JIMÉNEZ DÍAZ Y JUANA DÍAZ fueron quienes denunciaron la presente sucesión y se tuvo por radicada en fecha dieciséis de enero del dos mil veinticinco.
Ciudad de México, 10 de septiembre del 2025
LA SECRETARIO DE ACUERDOS "B"
LIC. JANETH ARELLANO NICOLÁS
15-20 F-789492 $216.00

JUZGADO VIGÉSIMO DE LO FAMILIAR
EXP. No. 1736/2019
EDICTO No. 16

EN LOS AUTOS DICTADO EN EL JUICIO INTESTAMENTARIO a bienes de MONTANÉ NÚÑEZ KARENINA, NÚMERO DE EXPEDIENTE 1736/2019, RADICADA EN ESTE JUZGADO VIGÉSIMO DE LO FAMILIAR DE LA CIUDAD DE MÉXICO. En cumplimiento a lo ordenado en proveído de fecha veintitrés de mayo de dos mil veinticinco, dictado en los autos del Juicio INTESTAMENTARIO a bienes de MONTANÉ NÚÑEZ KARENINA, publíquese edictos en el PERIÓDICO DIARIO DE MÉXICO, EN

SOLO CONSULTA
SOLO CONSULTA
SOLO CONSULTA

EL BOLETÍN JUDICIAL, ASÍ COMO EN LOS ESTRADOS DE LA TESORERÍA DE LA CIUDAD DE MÉXICO Y DE LA ALCALDÍA TLALPAN, CIUDAD DE MÉXICO, anunciando el fallecimiento de la C. KARENINA MONTANÉ NÚÑEZ nacida en la alcaldía TLALPAN, CIUDAD DE MÉXICO anunciando su muerte sin testar y que quien reclama su herencia son sus hermanas DIZNARDA ANGÉLICA MONTANÉ NÚÑEZ Y SCHEZNARDA MONTANÉ NÚÑEZ y llamando a los que se crean con igual o mejor derecho para que comparezcan en el juzgado a reclamarla dentro de CUARENTA DÍAS, debiendo señalar domicilio dentro de la jurisdicción de este Juzgado para oír y recibir notificaciones, apercibidos que en caso de no hacerlo dentro de dicho término, las subsecuentes notificaciones, aún las de carácter personal, les surtirán efectos por medio de Boletín Judicial.
Ciudad de México, 9 de septiembre de 2025
LA SECRETARIA DE ACUERDOS DEL JUZGADO VIGÉSIMO DE LO FAMILIAR DE LA CIUDAD DE MÉXICO
LIC. NORMA ALICIA LÓPEZ GIJÓN.
15-22 F-3332774 $334.30

JUZGADO VIGÉSIMO PRIMERO DE LO FAMILIAR
SECRETARÍA "A"
EXP. No. 1813/2024
EDICTO No. 6

JUICIO SUCESORIO INTESTAMENTARIO A BIENES DE GARCÍA SÁNCHEZ HUGO ISABEL.
En cumplimiento a lo ordenado en proveído de fecha diez de septiembre de dos mil veinticinco, dictado en los autos del JUICIO SUCESORIO INTESTAMENTARIO A BIENES DE GARCÍA SÁNCHEZ HUGO ISABEL, expediente número 1813/2024; háganse las publicaciones correspondientes en los siguientes términos: En la Ciudad de México, a Diez de Septiembre de dos mil veinticinco. Agréguese a sus autos el escrito de cuenta que suscribe el Licenciado MARCO ANTONIO IBARRA GONZÁLEZ, en su carácter de mandatario judicial de la denunciante, a quien se le tiene por presentado haciendo las manifestaciones de referencia, atento al contenido de las mismas, así como a las constancias de autos, de las que se advierte que no se localizaron los domicilios de HERIBERTO GARCÍA y HERLINDA SÁNCHEZ, en consecuencia, con apoyo en lo dispuesto por el artículo 122 del Código de Procedimientos Civiles, se ordena notificar a HERIBERTO GARCÍA y HERLINDA SÁNCHEZ, la muerte sin testar de HUGO ISABEL GARCÍA SÁNCHEZ, por edictos en el Boletín Judicial, Tesorería del Gobierno de la Ciudad de México y en el periódico EL SOL DE MÉXICO, para que comparezcan al local de este Juzgado en el término de CUARENTA DÍAS a deducir sus posibles derechos hereditarios en la presente sucesión, debiendo publicar dichos edictos por tres veces de tres días, debiendo mediar entre cada publicación dos días hábiles. "Se hace constar y certifica, que todas las actuaciones judiciales del presente expediente, incluyendo las firmas autógrafas, han sido digitalizadas y cotejadas; por lo que obran fielmente en su expediente digital, gozando ambas versiones de los mismos efectos legales." NOTIFÍQUESE.- Lo proveyó y firma la C. Jueza Vigésimo Primero de lo Familiar de la Ciudad de México, LICENCIADA MARIANA CALIXTO JIMÉNEZ, ante la Licenciada YANIRA FLORES LOZADA, Secretaria de Acuerdos "A", quien autoriza y da fe.
Ciudad de México, 17 de septiembre de 2025
LA SECRETARIA DE ACUERDOS "A" DEL JUZGADO VIGÉSIMO PRIMERO DE LO FAMILIAR DE LA CIUDAD DE MÉXICO
LIC. YANIRA FLORES LOZADA
15-20-23 F-4711842 $811.17

JUZGADO VIGÉSIMO SEGUNDO DE LO FAMILIAR
SECRETARÍA "A"
EXP. No. 1125/2022
EDICTO No. 13

A TERESA RESILLAS y/o TERESA RECILLAS ÁLVAREZ.
En los autos del juicio TESTAMENTARIO a bienes de CARRILLO PÉREZ SERGIO, quien falleció el diez de abril del dos mil veintidós, en la Ciudad de México, expediente número 1125/2022, el C. Juez Vigésimo Segundo Familiar de la Ciudad de México, Maestro MARCO ANTONIO HERNÁNDEZ MIRANDA con fechas veintidós de agosto y veintitrés de septiembre, ambos de del dos mil veinticinco; ordenó publicar Edictos a efecto de llamar a TERESA RESILLAS y/o TERESA RECILLAS ÁLVAREZ, haciéndole saber que deberá presentarse ante este juzgado en la Secretaría "A" dentro de un término de CUARENTA DÍAS a partir de la última publicación, asimismo que las personas que denunciaron el presente juicio son; JUANA, ESTHER, ROSALINDA y SUSANA, todos de apellidos CARRILLO FUENTES, descendientes de SERGIO CARRILLO PÉREZ.
Ciudad de México, 2 de octubre del 2025
LA SECRETARIA DE ACUERDOS
LIC. SILVIA HERNÁNDEZ AGUILAR
15-20-23 F-2268796 $408.00

JUZGADO VIGÉSIMO TERCERO DE LO FAMILIAR
EXP. No. 1411/2021
EDICTO No. 11

A LOS QUE SE CREAN CON IGUAL O MEJOR DERECHO A HEREDAR.
En el Juzgado Vigésimo Tercero de lo Familiar del Tribunal Superior de Justicia de la Ciudad de México, se encuentra radicado el juicio INTESTAMENTARIO a bienes de JOSÉ YÉPEZ RUBIO, expediente 1411/2021, quien falleció el 21 de enero de 2021, en CUAUTITLÁN IZCALLI, ESTADO DE MÉXICO, mismo que fue denunciado por MARÍA DE LA LUZ Y JOSÉ MANUEL ambos de apellidos YÉPEZ RUBIO, en su carácter de hermanos, en el cual mediante auto de fecha doce de agosto del año dos mil veinticinco, se ordenó llamar a los que se crean con igual o mejor derecho a heredar, para que comparezcan al local del juzgado a reclamar lo que a su derecho convenga, dentro del término de CUARENTA DÍAS, contados a partir de la última publicación, lo anterior de conformidad con lo establecido por el artículo 807 del Código de Procedimientos Civiles.
Ciudad de México, 26 de agosto de 2024
LA SECRETARIA DE ACUERDOS
LIC. JANET HERNÁNDEZ HERNÁNDEZ
1-15 F-1320930 $272.00

JUZGADO QUINTO DE LO CIVIL DE PROCESO ORAL
EXP. No. 0184/2023
EDICTO No. 15

En los autos del juicio ORAL CIVIL; promovido por JOSÉ HORACIO GÓMEZ MENDIETA; en contra de EMMA VIRIDIANA VILLANUEVA FLORES; expediente 0184/2023, la C. Juez quinto de lo civil de proceso oral de la ciudad de México, ordenó: Requerir a la parte demandada EMMA VIRIDIANA VILLANUEVA FLORES, toda vez que de las presentes actuaciones no se advierte que la demandad haya dado cumplimiento voluntario a la condena que le fue impuesta en la sentencia definitiva, con fundamento en lo dispuesto en los artículos 501, 505 y 507 del Código de Procedimientos Civiles, se dicta auto de ejecución con efectos de mandamiento en forma, por lo que se requiere a la demanda EMMA VIRIDIANA VILLANUEVA FLORES, a efecto de que comparezca al local de este juzgado ante el secretario actuario de la adscripción y haga el pago al actor, o a quien sus derechos legalmente represente, de la cantidad de $140,000.00 (CIENTO CUARENTA MIL PESOS 00/100 M.N.), por concepto de suerte principal, con el apercibimiento que de no hacerlo, deberá señalar bienes de su propiedad que basten para garantizar el pago de este importe, y no efectuando el señalamiento, el derecho pasara a la parte actora, procediéndose a trabar el embargo respectivo, para lo cual se señalan las ONCE HORAS DEL DIEZ DE NOVIEMBRE DE DOS MIL VEINTICINCO.
LA SECRETARIA DE ACUERDOS
LIC. VALERIA LORENA CALVO
15-16-17 F-741114 $501.45

JUZGADO DÉCIMO DE LO CIVIL DE PROCESO ORAL
SECRETARÍA "C"
EXP. No. 698/2019
EDICTO No. 2

EDUARDO CASARRUBIAS ALVARADO.
En los autos del juicio EJECUTIVO MERCANTIL ORAL promovido por BANCO MULTIVA S.A., INSTITUCIÓN DE BANCA MÚLTIPLE, GRUPO FINANCIERO MULTIVA contra ODÍN ALFONSO ESPARZA VELASCO Y EDUARDO CASARRUBIAS ALVARADO, con número de expediente 698/2019, radicado en el Juzgado Décimo Civil

SOLO CONSULTA SOLO CONSULTA SOLO CONSULTA

de Proceso Oral. Ciudad de México. El C. Juez dictó un acuerdo que a la letra dice: Ciudad de México, diecinueve de septiembre de dos mil veinticinco.- Agréguese a los autos del expediente número 698/2019, el escrito presentado por FRANCISCO JAVIER ESPINOSA TAPIA, en su carácter de Apoderado legal de la parte actora BANCO MULTIVA S.A., INSTITUCIÓN DE BANCA MÚLTIPLE, GRUPO FINANCIERO MULTIVA, vistas sus manifestaciones en cuanto a la ampliación de embargo que solicita y en virtud de que la cantidad embargada a la cuenta del codemandado EDUARDO CASARRUBIAS ALVARADO, no es suficiente para garantizar el pago a lo que fue condenado mediante Sentencia Definitiva, por lo que como lo solicita, se AUTORIZA LA AMPLIACIÓN DE EMBARGO respecto a dicho codemandado, lo anterior con fundamento en el artículo 442 del Código Federal de Procedimientos Civiles de aplicación complementaria al Código de Comercio. En ese orden de ideas y al no tener este Juzgado conocimiento del paradero de EDUARDO CASARRUBIAS ALVARADO por así constar en autos y al advertirse de la certificación realizada en auto de fecha once de agosto de dos mil veintidós, en consecuencia, el requerimiento de pago de la cantidad de $966,669.00 (NOVECIENTOS SESENTA Y SEIS MIL SEISCIENTOS SESENTA Y NUEVE PESOS 00/100 M.N.) que se señaló en el segundo punto Resolutivo de la Sentencia Definitiva de veintidós de octubre de dos mil veintiuno, se realizará por medio del BOLETÍN JUDICIAL Y CÉDULA DE NOTIFICACIÓN que se fije en la puerta de éste Juzgado, ambos por TRES DÍAS CONSECUTIVOS por lo que la diligencia en que debiere intervenir el citado codemandado se practicara en el local del juzgado A LAS DIEZ HORAS DEL DÍA VEINTIUNO DE OCTUBRE DE DOS MIL VEINTICINCO con o sin su presencia y se procederá al embargo de bienes en caso de no hacer el pago de la cantidad a la que fue condenado en Sentencia Definitiva dictada en autos. En el supuesto de que no se presente a dicha diligencia el derecho de designar bienes pasara a la parte actora en el lugar en que se encuentren los que haya que embargarse en términos previstos por los artículos 433 del Código Federal de Procedimientos Civiles, 535 del Código de Procedimientos Civiles para la Ciudad de México, ambos de aplicación supletoria a la materia mercantil y 1070, 1393 y 1394 del Código de Comercio. Con fundamento en el artículo 115 del Código de Procedimientos Civiles de aplicación supletoriamente al Código de Comercio, se hace del conocimiento de las partes que el actual titular de éste Juzgado es el Licenciado Holbin Guadalupe Pérez López. NOTIFÍQUESE. Lo proveyó y firma el C. Juez Décimo de lo Civil de Proceso Oral, Licenciado Holbin Guadalupe Pérez López, en unión de Secretaria de Acuerdos "C", Licenciada Ma. Teresa Mora Cruz, con quien actúa, autoriza y da fe. DOY FE.
Ciudad de México, 29 de septiembre de 2025
LA SECRETARIA DE ACUERDOS "C"
LIC. MA. TERESA MORA CRUZ
13-14-15 F-5011393 $1,342.50

JUZGADO DÉCIMO PRIMERO DE LO CIVIL DE PROCESO ORAL
EXP. No. 363/2022
EDICTO No. 14

En los autos del Juicio ORAL MERCANTIL, expediente número 363/2022, seguido por UNIFIN FINANCIERA, SOCIEDAD ANÓNIMA BURSÁTIL DE CAPITAL VARIABLE antes UNIFIN FINANCIERA, SOCIEDAD ANÓNIMA BURSÁTIL DE CAPITAL VARIABLE SOCIEDAD FINANCIERA DE OBJETO MÚLTIPLE, ENTIDAD NO REGULADA, en contra de LAM CATTLE, S.P.R. DE R.L. DE C.V. y MARIO CASTILLO GÓMEZ, la C. Juez Décimo Primero de lo Civil de Proceso Oral en la Ciudad de México, dictó los siguientes autos que a la letra dicen: Ciudad de México, a dos de octubre de dos mil veinticinco. Agréguese a sus autos el escrito de cuenta de Ardían Sánchez Camacho, apoderado legal de la parte actora. Visto el computo practicado por la Secretaria, y visto el estado procesal que guardan los presentes autos, dado que de constancias de autos no se desprende que la parte demandada haya exhibido pago alguno a lo condenado por sentencia definitiva de fecha trece de marzo del presente año, en el término que le fue concedido para tal efecto, por lo que, se le declara la correspondiente rebeldía, para todos los efectos legales a que haya lugar; En consecuencia, como lo solicita la parte accionante, requiérase a las demandadas LAM CATTLE, S.P.R. DE R.L. DE C.V. y MARIO CASTILLO GÓMEZ para que dé cumplimiento a la sentencia anteriormente referida, y pague a la parte actora UNIFIN FINANCIERA, SOCIEDAD ANÓNIMA BURSÁTIL DE CAPITAL VARIABLE antes UNIFIN FINANCIERA, SOCIEDAD ANÓNIMA BURSÁTIL DE CAPITAL VARIABLE SOCIEDAD FINANCIERA DE OBJETO MÚLTIPLE, ENTIDAD NO REGULADA la cantidad de $981,208.89 (Novecientos Ochenta y Un Mil Doscientos Ocho Pesos 89/100 M.N.), por concepto de SUERTE PRINCIPAL y $4,985.33 (Cuatro Mil Novecientos Ochenta y Cinco Pesos 33/100 M.N.), por concepto de IMPUESTO AL VALOR AGREGADO, SOBRE RENTAS VENCIDAS del Contrato Anexo 01, teniendo el presente auto efectos de MANDAMIENTO EN FORMA por lo que se le previene a dicha parte demandada, que al momento de ser requerida de pago por el C. Actuario de la adscripción, deberá cumplir con el mismo, con el apercibimiento que de no hacerlo, le serán embargados en ese acto bienes de su propiedad suficientes a garantizar la cantidad adeudada, realizándose el transe y remate de los mismos, para con su producto pago a la parte actora: para tal efecto, y tomando en consideración que no ha sido posible localizar a la parte demandada, con fundamento en lo dispuesto en el artículo 1070 párrafo sexto del Código de Comercio, practíquese la diligencia anteriormente ordenada en el local del juzgado; por lo que se requiere a las partes para que a las DIEZ HORAS DEL DÍA DIEZ DE NOVIEMBRE DEL AÑO EN CURSO, se presente en este juzgado y se dé cumplimiento a la Sentencia de referencia, por lo que se le previene a la parte demandada, que de no cumplir con lo antes ordenado, le serán embargados bienes de su propiedad suficientes a garantizar la cantidad adeudada, realizándose el trance y remate de los mismos, para con su producto pago a la parte actora, por lo que en caso de no acudir al juzgado el día y hora antes señalado a designar los bienes que han de embargarse o se rehúse a hacerlo o que esté ausente, corresponderá el derecho a ejercerlo a la parte actora o su representante, lo anterior de conformidad con lo dispuesto por el artículo 536 del Código de Procedimientos Civiles de aplicación supletoria a la materia mercantil, PUBLÍQUESE el presente requerimiento por EN EL BOLETÍN JUDICIAL Y FÍJESE LA CÉDULA EN EL TABLERO DE ESTRADOS DE ESTE JUZGADO SIMULTÁNEAMENTE.- De conformidad con el artículo 23, fracción V, del acuerdo general 55-33/2023, emitido en sesión de fecha veinticuatro de octubre del año en dos mil veintitrés, contenido en la circular CJCDMX-18/2023, del Consejo de la Judicatura del Poder Judicial de la Ciudad de México, y publicado en el Boletín Judicial el diez de noviembre de dos mil veintitrés: "Se hace constar y certifica, que todas las actuaciones judiciales del presente expediente, incluyendo las firmas autógrafas, han sido digitalizadas y cotejadas; por lo que obran fielmente en su expediente digital, gozando ambas versiones de los mismos efectos legales". NOTIFÍQUESE - Lo proveyó y firma la CIUDADANA JUEZ DÉCIMO PRIMERO CIVIL DE PROCESO ORAL, Maestra Minerva Tania Martínez Cisneros, ante el C. Secretario de Acuerdos "C", Licenciado David Roberto Mercado Rojas, con quien actúa, autoriza y da fe. DOY FE. SENTENCIA A DILIGENCIAR Ciudad de México, a trece de marzo de dos mil veinticinco. VISTOS para resolver en definitiva los autos del juicio ORAL MERCANTIL promovido por UNIFIN FINANCIERA, SOCIEDAD ANÓNIMA BURSÁTIL DE CAPITAL VARIABLE antes UNIFIN FINANCIERA SOCIEDAD ANÓNIMA BURSÁTIL DE CAPITAL VARIABLE SOCIEDAD FINANCIERA DE OBJETO MÚLTIPLE, ENTIDAD NO REGULADA en contra LAM CATTLE, S.P.R. DE R.L. DE C.V. y MARIO CASTILLO GÓMEZ, expediente número 0363/2022; y RESUELVE PRIMERO.- Ha sido procedente la vía Oral Mercantil, en donde la actora UNIFIN FINANCIERA, SOCIEDAD ANÓNIMA BURSÁTIL DE CAPITAL VARIABLE antes UNIFIN FINANCIERA SOCIEDAD ANÓNIMA BURSÁTIL DE CAPITAL VARIABLE SOCIEDAD FINANCIERA DE OBJETO MÚLTIPLE, ENTIDAD NO REGULADA probó su acción y parcialmente sus pretensiones, en tanto que los demandados LAM CATTLE, S.P.R. DE R.L. DE C.V. y MARIO CASTILLO GÓMEZ, se constituyeron en rebeldía. En consecuencia: SEGUNDO.- Se declara la rescisión del contrato de ARRENDAMIENTO PURO NÚMERO 07241 y de los CONTRATOS ANEXOS 01, 02 y 03, de fecha veinticuatro de octubre de dos mil diecisiete. TERCERO.-

SOLO CONSULTA
SOLO CONSULTA
SOLO CONSULTA

Se condena los demandados a pagar a la actora las siguientes cantidades: $981,208.89 (Novecientos Ochenta y Un Mil Doscientos Ocho Pesos 89/100 M.N.), por concepto de SUERTE PRINCIPAL; $4,985.33 (Cuatro Mil Novecientos Ochenta y Cinco Pesos 33/100 M.N.),por concepto de IMPUESTO AL VALOR AGREGADO, SOBRE RENTAS VENCIDAS del Contrato Anexo 01. Cantidades que deberán pagar los demandados en el término de CINCO DÍAS, contados a partir de que la presente resolución sea legalmente ejecutable, apercibidas que en caso de no hacerlo se les embargarán bienes de su propiedad, suficientes para garantizar dicha suma, procediéndose al remate y venta de estos, y con su producto se pagará a la parte actora lo que se le adeuda, en términos del artículo 1347 del Código de Comercio. CUARTO.- Conforme a lo previsto en el considerando VI, no se aprueban las cantidades de $1,344,467.98 (Un Millón Trescientos Cuarenta y Cuatro Mil Cuatrocientos Sesenta y Siete Pesos 98/100 M.N.), que reclama por concepto de INTERESES MORATORIOS de las Rentas Vencidas de los Contratos Anexos 01, 02 y 03; ni el importe de $7,731.38 (Siete Mil Setecientos Treinta y Un Pesos 38/100 M.N.), por concepto de Impuesto al Valor Agregado sobre intereses moratorios para el Contrato Anexo 01. En cambio, deberá condenarse a los demandados a pagar a la actora los intereses generados sobre las rentas de los contratos 01, 02 y 03, a partir del dieciséis de enero de dos mil dieciocho y hasta el pago total de adeudo reclamado, a razón de una tasa mensual del 2.82% (dos punto noventa y siete por ciento), los cuales se cuantificarán en ejecución de sentencia. QUINTO.- Asimismo, en términos de la Cláusula Décima Novena del Contrato Marco de Arrendamiento Puro, se condena a los demandados a pagar a la actora una renta diaria por periodos completos de un mes, respecto de los Contratos Anexos 01, 02 y 03, las cuales deberán cuantificarse al doble del precio de la renta diaria por cada uno de los bienes arrendados, más las que se sigan generando, esto a partir del mes de septiembre de dos mil veintiuno, mes siguiente al que fue cuantificado por la parte actora y hasta que la solución total del presente asunto, lo que se cuantificará en ejecución de sentencia, conforme lo prevé el artículo 1348 de la legislación invocada. SEXTO.- Igualmente, en cumplimiento de la Cláusula Décima Quinta del Contrato Marco de Arrendamiento Puro, se condena a los demandados a pagar a la actora la PENA CONVENCIONAL, equivalente a 7 (Siete) rentas mensuales de cada uno de los contratos anexos, lo que se cuantificará en ejecución de sentencia, conforme lo prevé el artículo 1348 de la legislación invocada, conforme a lo previsto en el considerando IX. SÉPTIMO.- En cambio, se absuelve a las demandadas del pago de la cantidad de $56,267.31 (Cincuenta y Seis Mil Doscientos Sesenta y Siete Pesos 31/100 M.N.), que reclama la parte actora por concepto de RECUPERACIÓN DE SEGUROS de los Contratos Anexos 01 y 02, por los razonamientos expuestos en el considerando VII. OCTAVO.- No se hace especial condena en costas. NOVENO.- La presente resolución causa ejecutoria por Ministerio de Ley. DÉCIMO. En atención a que la demandada fue notificada mediante edictos se ordena notificar los puntos resolutivos de esta sentencia, mediante edictos, en términos de lo ordenado en el artículo 639 del Código de Procedimientos Civiles para esta Ciudad de aplicación supletoria a la materia mercantil. ASÍ, Definitivamente juzgando lo resolvió y firma la C. Juez DÉCIMO PRIMERO DE LO CIVIL DE PROCESO ORAL, Maestra MINERVA TANIA MARTÍNEZ CISNEROS, ante el Secretario de Acuerdos "C", Licenciado David Roberto Mercado Rojas, quien autoriza y da fe.
Ciudad de México, 7 de octubre de 2025
EL SECRETARIO DE ACUERDOS "C" DEL JUZGADO DÉCIMO PRIMERO DE LO CIVIL DE PROCESO ORAL
LIC. DAVID ROBERTO MERCADO ROJAS
15 F-15313301 $1,331.27

JUZGADO DÉCIMO SEGUNDO DE LO CIVIL DE PROCESO ORAL
EXP. No. 259/2025
EDICTO No. 7

EMPLAZAMIENTO A: JOSÉ JAVIER GONZÁLEZ VARELA Y/O JAVIER GONZÁLEZ VARELA.
EN CUMPLIMIENTO A LO ORDENADO EN PROVEÍDO DE FECHA VEINTISÉIS DE SEPTIEMBRE DE DOS MIL VEINTICINCO, DICTADO EN LOS AUTOS DEL JUICIO, ORAL CIVIL, PROMOVIDO POR ROJAS MENDOZA ARMANDO. EN CONTRA DE JOSÉ JAVIER GONZÁLEZ VARELA Y/O JAVIER GONZÁLEZ VARELA, DEL EXPEDIENTE 259/2025, SE EMPLAZA POR EDICTOS POR TRES VECES DE TRES EN TRES DÍAS, AL DEMANDADO, JOSÉ JAVIER GONZÁLEZ VARELA Y/O JAVIER GONZÁLEZ VARELA, A EFECTO DE HACERLE SABER QUE EN AUTO DEL VEINTIUNO DE MARZO DE DOS MIL VEINTICINCO, SE TUVO PRESENTADO AL C. ARMANDO ROJAS MENDOZA, POR SU PROPIO DERECHO, LAS PRESTACIONES QUE SE INDICAN EN EL ESCRITO DE DEMANDA: POR TANTO CUENTA CON UN PLAZO DE TREINTA DÍAS, CONTADOS A PARTIR DEL SIGUIENTE DE LA ÚLTIMA PUBLICACIÓN DE ÉSTE EDICTO, PARA COMPARECER A ESTE ÓRGANO JURISDICCIONAL A CONTESTAR LA DEMANDA INTERPUESTA EN SU CONTRA, OPONER EXCEPCIONES, OFRECER PRUEBAS DE SU PARTE, DEBIENDO SEÑALAR DOMICILIO DENTRO DE LA JURISDICCIÓN DE ESTE JUZGADO, APERCIBIDO QUE DE NO CONTESTAR DENTRO DEL TÉRMINO LEGAL CONCEDIDO, SE LE TENDRÁN POR CONTESTADOS EN SENTIDO NEGATIVO LOS HECHOS QUE DEJARE DE CONTESTAR Y LAS NOTIFICACIONES QUE ASÍ PROCEDAN LE SURTIRÁN POR BOLETÍN JUDICIAL, QUEDANDO A SU DISPOSICIÓN EN LA SECRETARÍA DE ACUERDOS "C", DE ESTE JUZGADO, UBICADO EN AVENIDA PATRIOTISMO 230, PISO 8, COLONIA SAN PEDRO DE LOS PINOS, ALCALDÍA BENITO JUÁREZ, C.P. 03800, CIUDAD DE MÉXICO, LA COPIA SIMPLE DE LA DEMANDA Y DOCUMENTOS DEBIDAMENTE COTEJADOS, SELLADOS Y RUBRICADOS PARA EFECTOS DE SU TRASLADO.
Ciudad de México, 3 de octubre del 2025
LA SECRETARIA DE ACUERDOS
LIC. LUZ EDITH VELARDE BERNAL
10-15-20 F-3907852 $626.94

JUZGADO VIGÉSIMO CUARTO DE LO CIVIL DE PROCESO ORAL
EXP. No. 278/2023
EDICTO No. 8

A: FEDERICO BERRUETO PRUNEDA Y BUFETE DE PROYECTOS, INFORMACIÓN Y ANÁLISIS, S.A. DE C.V. En los autos del juicio ORAL MERCANTIL promovido por "NACIONAL FINANCIERA" SOCIEDAD NACIONAL DE CRÉDITO, INSTITUCIÓN DE BANCA DE DESARROLLO, EN SU CARÁCTER DE FIDUCIARIA DEL FIDEICOMISO DENOMINADO FIDEICOMISO ARRENDAMIENTO IRREVOCABLE, IDENTIFICADO EN LOS REGISTROS DE LA FIDUCIARIA CON EL NUMERO 80730 en contra de BUFETE DE PROYECTOS, INFORMACIÓN Y ANÁLISIS, S.A. DE C.V. y FEDERICO BERRUETO PRUNEDA expediente número 278/2023, el Juez Vigésimo Cuarto de lo Civil de Proceso Oral de la Ciudad de México, dictó diversos autos que en su parte medular dicen: OTRO AUTO; (...) CIUDAD DE MÉXICO A CUATRO DE MARZO DE DOS MIL VEINTICINCO. (...) en aras de no provocar gastos innecesarios a la promovente, e igualmente por economía procesal, SE ORDENAR PLASMAR EN UN SOLO EDICTO, LA ELABORACIÓN DE LOS EDICTOS ORDENADOS A AMBOS CODEMANDADOS, por tanto, viértase en ese edicto el contenido del presente auto, de los proveídos de trece de febrero de dos mil veinticinco, diecisiete de junio de dos mil veinticuatro, siete de agosto de dos mil veintitrés, y auto admisorio. (...) OTRO AUTO: (...) CIUDAD DE MÉXICO A TRECE DE FEBRERO DE DOS MIL VEINTICINCO. (...) con fundamento en lo dispuesto por el artículo 1070 del Código de Comercio, se ordena EMPLAZAR POR MEDIO DE EDICTOS a la codemandada física FEDERICO BERRUETO PRUNEDA (...) Los edictos ordenados deberán publicarse POR TRES (3) VECES CONSECUTIVAS, en el Boletín Judicial de la Ciudad de México y en el periódico "El Universal", haciéndole saber que deberá presentarse dentro del término de treinta (30) días siguientes a la última publicación, a recibir las copias correspondientes, para dar contestación a la demanda incoada en su contra, ello dentro del plazo legal de nueve (9) días, con el apercibimiento que de no hacerlo precluirá su derecho, y se tendrán por negados los hechos de la demanda que dejaron de contestar, atento a lo dispuesto por el artículo 315 del Código Federal de Procedimientos Civiles de aplicación supletoria y se seguirá el juicio en su contumacia (...) OTRO

SOLO CONSULTA SOLO CONSULTA SOLO CONSULTA

AUTO: (...) CIUDAD DE MÉXICO A DIECISIETE DE JUNIO DE DOS MIL VEINTICUATRO. (...) con fundamento en lo dispuesto por el artículo 1070 del Código de Comercio, se ordena EMPLAZAR POR MEDIO DE EDICTOS a la codemandada moral BUFETE DE PROYECTOS, INFORMACIÓN Y ANÁLISIS, S.A. DE C.V. (...) Los edictos ordenados deberán publicarse POR TRES (3) VECES CONSECUTIVAS, en el Boletín Judicial de la Ciudad de México y en el periódico "El Universal", haciéndole saber que deberá presentarse dentro del término de treinta (30) días siguientes a la última publicación, a recibir las copias de traslado correspondientes, para dar contestación a la demanda incoada en su contra, ello dentro del plazo legal de nueve (9) días, con el apercibimiento que de no hacerlo precluirá su derecho, y se tendrán por negados los hechos de la demanda que dejaron de contestar, atento a lo dispuesto por el artículo 315 del Código Federal de Procedimientos Civiles de aplicación supletoria y se seguirá el juicio en su contumacia (...) OTRO AUTO: (...) Ciudad de México a siete de agosto del dos mil veintitrés. (...) como lo solicita, atendiendo a las manifestaciones que vierte en el escrito de cuenta y al contenido de las razones actuariales que obran en autos, a consideración del suscrito gírense los oficios con los datos que proporciona a (...) para que a la mayor brevedad posible informen a este juzgado, si en sus archivos o registros se localiza algún domicilio (...) Respecto a la moral demandada "BUFETE DE PROYECTOS, INFORMACIÓN Y ANÁLISIS" S.A. DE C.V. con RFC: BP19501255K (...) OTRO AUTO: (...) CIUDAD DE MÉXICO A SIETE DE JUNIO DE DOS MIL VEINTITRÉS. (...) Se tiene por presentada a la moral "NACIONAL FINANCIERA" SOCIEDAD NACIONAL DE CRÉDITO, INSTITUCIÓN DE BANCA DE DESARROLLO, EN SU CARÁCTER DE FIDUCIARIA DEL FIDEICOMISO DENOMINADO FIDEICOMISO ARRENDAMIENTO IRREVOCABLE, IDENTIFICADO EN LOS REGISTROS DE LA FIDUCIARIA CON EL NUMERO 80730 (...) demandando en la vía ORAL MERCANTIL de BUFETE DE PROYECTOS, INFORMACIÓN Y ANÁLISIS, S.A. DE C.V. Y FEDERICO BERRUETO PRUNEDA, el pago de las prestaciones que reclama por concepto de suerte principal, más las demás que indica en el escrito de demanda. (...) SE ADMITE A TRÁMITE LA PRESENTE DEMANDA en la vía y forma propuesta. (...) NOTIFÍQUESE.- LO PROVEYÓ Y FIRMA EL JUEZ VIGÉSIMO CUARTO DE LO CIVIL DE PROCESO ORAL DE LA CIUDAD DE MÉXICO, MAESTRO EN DERECHO ANDRÉS MARTÍNEZ GUERRERO, QUIEN ACTÚA ANTE EL SECRETARIO DE ACUERDOS LICENCIADO JORGE CEDILLO SALINAS, QUE AUTORIZA Y DA FE. DOY FE...
EL SECRETARIO DE ACUERDOS
LIC. FRANCISCO NERI SÁNCHEZ
13-14-15 F-4159712 $1,932.57

JUZGADO VIGÉSIMO SÉPTIMO DE LO CIVIL DE PROCESO ORAL Y DE EXTINCIÓN DE DOMINIO
SECRETARÍA "C"
EXP. No. 727/2025
EDICTO No. 438-G

PARA LLAMAR A LAS PERSONAS QUE SE CONSIDEREN TENER UN DERECHO SOBRE EL BIEN OBJETO DE EXTINCIÓN DE DOMINIO

En cumplimiento a lo ordenado en auto de fecha cinco de agosto del dos mil veinticinco, dictado en los autos dictado en el juicio EXTINCION DE DOMINIO promovido por GOBIERNO DE LA CIUDAD DE MEXICO en contra de GUADALUPE MARTINEZ CALDERON, también conocida como MARÍA GUADALUPE MARTÍNEZ CALDERON SU SUCESIÓN, MARÍA DEL ROSARIO HERNÁNDEZ HURTADO y ENRIQUE GARCÍA ARENAS, expediente 727/2025, existen entre otras las siguientes constancias que a letra dicen: "Se hace constar y certifica, que todas las actuaciones judiciales del presente expediente, incluyendo las firmas autógrafas, han sido digitalizadas y cotejadas; por lo que obran fielmente en su expediente digital, gozando ambas versiones de los mismos efectos legales". Con fundamento en el artículo 115 del Código de Procedimientos Civiles para la Ciudad de México se les hace del conocimiento a las partes litigantes que partir del día CINCO DE MAYO DEL AÑO DOS MIL VEINTICINCO funge como Titular de este Juzgado la Maestra en Derecho PATRICIA MINERVA CABALLERO AGUILAR. AUTO DE RADICACIÓN CIUDAD DE MÉXICO, A CINCO DE AGOSTO DEL AÑO DOS MIL VEINTICINCO. Con el oficio de cuenta se tiene por recibido el expediente y documentos que se acompañan, el que se registra en el Libro de Gobierno de este H. Juzgado, y se forma expediente físico y digital, con el número 727/2025, que le asignó la Oficialía de Partes Común Civil, Para Juzgados y Salas del Tribunal Superior de Justicia de la Ciudad de México. Guárdese en el seguro del Juzgado los documentos exhibidos para su resguardo. 1.- ADMISIÓN. - Con el escrito del Licenciado Javier Hernández Ramírez, en su calidad de Agente del Ministerio Público Especializado en el Procedimiento de Extinción de Dominio de la entonces Procuraduría General de Justicia del Distrito Federal hoy Fiscalía General de Justicia de la Ciudad de México, en representación del Gobierno de la Ciudad de México, personería y legitimación que, en términos del artículo 25 de la Ley Nacional de Extinción de Dominio, se reconoce con la copia autenticada de la Credencial Institucional, emitida por la entonces Procuraduría General de Justicia de la Ciudad de México, hoy Fiscalía General de Justicia de la Ciudad de México, documento con el que se acredita ser Agente del Ministerio Público, copia autenticada de la Constancia de Acreditación del Curso de Especialización en Materia de Extinción de Dominio y con la copia autenticada de la constancia, signado por el Enlace Administrativo y Visto Bueno de la Titular de la Fiscalía Especializada en Extinción de Dominio, documentos que en copia certificada se acompañan y se ordenan agregar en autos. De igual manera, se les tiene por reconocido en el carácter de Agentes del Ministerio Público Especializados en el Procedimiento de Extinción de Dominio de la Fiscalía General de Justicia de la Ciudad de México, en representación del Gobierno de la Ciudad de México, a los Agentes del Ministerio Público adscritos a la Fiscalía Especializada en Extinción de Dominio de la ahora Fiscalía General de Justicia de la Ciudad de México, con sus respectivos oficios de sus nombramientos, a los Licenciados Mario Nahu Santiago López, Laura Gachuz Fuentes, David Bernal Cruz, Rodolfo Ramírez Martínez, Sánchez Herrera Mireya, Barceló Celorio Guillermo Roberto, Laura Gachuz Fuentes, Ivonne Reynoso Ramírez, y Sonia Chávez Carrillo; personalidad que acreditan en términos de las copias certificadas de los oficios y nombramientos expedidas por la Fiscalía General de Justicia, Subdirector de Enlace Administrativo con visto bueno de la Fiscal Especializada en Extinción de Dominio y constancias de acreditación de especialización en materia de extinción de Dominio respectivamente, en el que se les designa con el carácter antes señalado, expedido por la Fiscalía General de Justicia de la Ciudad de México, constancias de acreditación de especialización en materia de extinción de Dominio que se exhiben, mismas que en copia autentificada se acompañan, y se ordena agregar en autos. Por autorizados a los CC. Yaneth Milagros Miranda Maya, Verónica Jiménez García, Alina Berenice Morales Arrellano, Yessenia Cruz Padilla, Nadia Ivette Becerril Sánchez, José Luis Arzate Paz, Yair Eduardo Hernández Canales y Luis Ángel Gutiérrez Ayala, para oír y recibir notificaciones e imponerse de los autos. Por señalando como domicilio de la representación social, para oír y recibir toda clase de notificaciones y documentos aún los de carácter personal, el ubicado en las oficinas de la Fiscalía Especializada en Extinción de Dominio de la Fiscalía General de Justicia de la Ciudad de México, ubicadas en calle Digna Ochoa Placido, número 56, segundo piso, Colonia Doctores, Alcaidía Cuauhtémoc, C.P. 06720, de La Ciudad de México, así como el número telefónico 55-53-46-88-58, para los efectos que se precisan. Visto el contenido del escrito de cuenta y escrito inicial de demanda, se tiene al GOBIERNO DE LA CIUDAD DE MÉXICO, ejerciendo la ACCIÓN DE EXTINCIÓN DE DOMINIO en contra de: En calidad de PARTE DEMANDADA conforme a lo dispuesto en la fracción XX del artículo 2°de la Ley Nacional de Extinción de Dominio: GUADALUPE MARTINEZ CALDERON TAMBIEN CONOCIDA COMO MARIA GUADALUPE MARTINEZ CALDERON SU SUCESION, MARIA DEL ROSARIO HERNANDEZ HURTADO y ENRIQUE GARCIA ARENAS. De quien reclaman como prestaciones principales las siguientes: "A).- LA DECLARACIÓN JUDICIAL DE EXTINCIÓN DE DOMINIO CONSISTENTE EN LA PÉRDIDA DE LOS DERECHOS DE POSESION DEL BIEN INMUEBLE ubicado en: > DEPARTAMENTO 201, EDIFICIO K, DE LA CALLE DOCTOR MARIANO AZUELA

SOLO CONSULTA SOLO CONSULTA SOLO CONSULTA

No.292, COLONIA SANTA MARIA LA RIVERA, C.P. 06600, ALCALDIA CUAUHUTÉMOC, CIUDAD DE MEXICO, identificado de acuerdo al FOLIO REAL 9535165 AUXILIAR 48, COMO DEPARTAMENTO K-201, SUJETO A REGIMEN DE PROPIEDAD EN CONDOMINIO, CALLE MARIANO AZUELA No. 292, COLONIA SANTA MARIA LA RIVERA, C.P. 06400, DELEGACION CUAUHTEMOC D.F., SUPERFICIE 48.32 M2, A NOMBRE DE GUADALUPE MARTINEZ CALDERON..” Acción que se ejerce con base a las actuaciones ministeriales que se contienen en el Expediente Administrativo número: FEED/TI/CI/FCIN/00354/55/2022-04, así como en las razones y consideraciones legales que se expresan en el mismo documento, esta autoridad se declara COMPETENTE para conocer de la demanda que se plantea de conformidad con lo dispuesto en el artículo 17 de la Ley Nacional de Extinción de Dominio y de los artículos 58, 65 y 105 de la Ley Orgánica del Poder Judicial de la Ciudad de México, en relación al acuerdo 04-39/2019 de fecha veintinueve de octubre del dos mil diecinueve, emitido por el Pleno del Consejo de la Judicatura de la Ciudad de México. Por lo que de conformidad con el artículo 22 de la Constitución Política de los Estados Unidos Mexicanos, 3, 4, 7, 8, 16, 21, 191, 193, 195 y demás relativos y aplicables de la Ley Nacional de Extinción de Dominio, SE ADMITE A TRÁMITE la demanda planteada en la VÍA ESPECIAL DE JUICIO DE EXTINCIÓN DE DOMINIO; consecuentemente con las copias simples que se acompañan del escrito de cuenta y de los anexos exhibidos, en los términos prevenidos por la fracción XIII del artículo 191 de la ley Nacional de Extinción de Dominio, por medio de notificación personal se ordena emplazar a: GUADALUPE MARTINEZ CALDERON TAMBIEN CONOCIDA COMO MARIA GUADALUPE MARTINEZ CALDERON SU SUCESION, MARIA DEL ROSARIO HERNANDEZ HURTADO y ENRIQUE GARCIA ARENAS; en calidad de parte DEMANDADA conforme a lo dispuesto en la fracción XX del artículo 2°de la Ley Nacional de Extinción de Dominio. Con fundamento en lo dispuesto por los artículos 195 y 196 de la Ley Nacional de Extinción de Domino, se concede a los codemandados y afectada un plazo de QUINCE DÍAS HÁBILES, en razón del volumen de los documentos exhibidos y con los que se debe correr traslado, contados a partir del día siguiente a la fecha en que surta efectos el emplazamiento, para dar contestación a la demanda que en su contra se interpone. Emplazamiento o llamamiento a juicio que deberá verificarse en términos de lo dispuesto por los artículos 83 y 87 demás relativos y aplicables de la Ley Nacional de Extinción de Dominio. Documentos que en el traslado se encuentran en el disco compacto. Con fundamento en lo dispuesto por el artículo 84 de la Ley Nacional de Extinción de Dominio, se habilitan días y horas hábiles, para la práctica de la diligencia de emplazamiento. Asimismo, al momento de emplazar a la parte enjuiciada hágasele de su conocimiento que de conformidad con el artículo 198 de la ley Nacional de Extinción de Dominio, deberá formular su contestación de demanda adjuntando a ésta los documentos justificativos de sus excepciones y ofreciendo las pruebas que las acrediten; también al dar contestación deberá referirse a cada uno de los hechos aducidos por el Ministerio Público, confesándolos o negándolos, expresando los que ignoren por no ser propios, apercibidos que de guardar silencio o contestarlos de forma evasivas, dicha conducta hará que se tengan por confesados o admitidos los hechos sobre los que no se suscitó controversia; siendo consecuencia legal, para el caso de que el enjuiciado, no contesten la demanda, en atención a la conducta asumida, en términos del Artículo 196, de la Ley Nacional de Extinción de Dominio, previa declaración de rebeldía, se le tendrá por contestada la demanda en sentido afirmativo y por prelucido sus derechos procesales que no hizo valer oportunamente. Por lo que proceda personal en turno a la elaboración del respectivo Instructivo correspondiente y una vez hecho lo anterior túrnense los presentes autos al C. Secretario Actuario, para que por su conducto se emplace a la parte demandada, en el domicilio proporcionado por la actora. De igual manera, se reconoce a la parte demandada, los derechos consagrados en el artículo 22 fracción XIX de la Ley Nacional de Extinción de Dominio, el que de manera enunciativa establece que, deberán comparecer por sus representantes legales, y en términos de lo dispuesto por la fracción I del artículo en cita, deberán contar con asesoría jurídica profesional a través de profesionistas particulares, en su caso de no contar con asistencia legal particular, deberán comparecer al local de este H. Juzgado y manifestar Bajo Protesta de Decir Verdad, y dentro del plazo para dar contestación a la demanda, hacer del conocimiento de este Juzgador dicha situación la que será valorada por este Juzgador, y de darse los supuestos necesarios, se giraran los oficios respectivos a la consejería jurídica y de servicios legales de la Ciudad de México, para que previa valoración de esta y cumplidos los requisitos que se les soliciten, se les designe un defensor de oficio para su correcta defensa y comparezcan debidamente asesorados; así como para que adjunte los documentos justificativos de sus excepciones y ofrezcan las pruebas que las acrediten, en particular el origen lícito del bien materia del juicio y la buena fe en su adquisición, apercibida que en caso de no comparecer a este procedimiento y de no ofrecer pruebas relacionándolas con los hechos fundatorios de sus excepciones, expresando con toda claridad los argumentos que justifican la pertinencia, legalidad y conducencia de la prueba, en términos de lo dispuesto por los artículos 117 y 126 de la mencionada Ley, se desecharan las pruebas que no cumplan con dichos requisitos de admisión. 2.- De conformidad con los artículos 86, 87 y 89 de la Ley Nacional de Extinción de Dominio, PUBLÍQUESE el presente proveído TRES VECES CONSECUTIVAS, en la Gaceta Oficial de la Ciudad de México, en el Boletín Judicial del Tribunal Superior de Justicia de la Ciudad de México, para una mayor difusión y por Internet, en la página que al efecto tiene la Fiscalía General de Justicia de la Ciudad de México, llamando a cualquier persona interesada que consideren tener un derecho sobre el bien patrimonial objeto de la acción, en razón de los efectos universales del presente juicio, para que comparezcan a este procedimiento en el término de TREINTA DÍAS HÁBILES siguientes, contados a partir de cuando haya surtido efectos la publicación del último edicto, a efecto de dar contestación a la demanda, acreditar su interés jurídico y expresar lo que a su derecho convenga, quedando los edictos respectivos a partir de esa fecha, a disposición del Agente del Ministerio Público oorsante para su debida tramitación y exhibición oportuna de las correspondientes publicaciones. 3.- Por lo que respecta a las pruebas que se mencionan en el escrito de cuenta, de conformidad con el artículo 101 de la Ley Nacional de Extinción de Dominio se tienen por ofrecidas y las mismas se reservan para su admisión en la Audiencia Inicial, en los términos señalados en el artículo 117, adminiculado con el artículo 126 y 208 inciso d) de la Ley en cita. 4.- En cuanto a la MEDIDAS CAUTELARES que se solicitan, se substancia VÍA INCIDENTAL, por cuerda separada, formando el cuaderno respectivo, con copia certificada del escrito inicial de demanda mismas que se deberán de notificar personalmente al demandado y a la afectada, en el momento del emplazamiento. Ténganse por hechas las certificaciones realizadas previo a dictar el presente auto. NOTIFÍQUESE.- Lo proveyó y firma electrónicamente la C. JUEZ VIGÉSIMO SÉPTIMO CIVIL DE PROCESO ORAL Y DE EXTINCIÓN DE DOMINIO EN LA CIUDAD DE MÉXICO, POR MINISTERIO DE LEY, Maestra en Derecho PATRICIA MINERVA CABALLERO AGUILAR, ante la C. Secretaria de Acuerdos Licenciada GUADALUPE PÉREZ FERREIRA con quien actúa, autoriza y da fe. - DOY FE.

Ciudad de México, 06 de agosto de 2025
LA SECRETARIA DE ACUERDOS
LIC. GUADALUPE PÉREZ FERREIRA
14-15-16 GRATUITO GOB CDMX

JUZGADO VIGÉSIMO SÉPTIMO DE LO CIVIL DE PROCESO ORAL Y DE EXTINCIÓN DE DOMINIO
SECRETARÍA “C”
EXP. No. 587/2025
EDICTO No. 439-G

PARA LLAMAR A LAS PERSONAS QUE SE CONSIDEREN TENER UN DERECHO SOBRE EL BIEN OBJETO DE EXTINCIÓN DE DOMINIO

En cumplimiento a lo ordenado en auto de fecha cuatro de abril del dos mil veinticinco, dictado en los autos dictado en el juicio EXTINCION DE DOMINIO promovido por GOBIERNO DE LA CIUDAD DE MEXICO en contra de SALOMÓN CASAS CASAS, ARMANDO TREJO SÁNCHEZ, ENRIQUE LUNA HERNANDEZ y

SOLO CONSULTA
SOLO CONSULTA
SOLO CONSULTA

MARÍA CONCEPCIÓN DÍAZ HERNÁNDEZ, expediente 587/2025, existen entre otras las siguientes constancias que a letra dicen: "Se hace constar y certifica, que todas las actuaciones judiciales del presente expediente, incluyendo las firmas autógrafas, han sido digitalizadas y cotejadas; por lo que obran fielmente en su expediente digital, gozando ambas versiones de los mismos efectos legales". Con fundamento en el artículo 115 del Código de Procedimientos Civiles para la Ciudad de México se les hace del conocimiento a las partes litigantes que partir del día CINCO DE MAYO DEL AÑO DOS MIL VEINTICINCO funge como Titular de este Juzgado la Maestra en Derecho PATRICIA MINERVA CABALLERO AGUILAR. LA SECRETARIA DE ACUERDOS: de conformidad con el artículo 81 fracción II de la Ley Orgánica del Poder Judicial de la Ciudad de México, con esta fecha se da cuenta al C. Juez con un escrito radicado ante Oficialía de Partes, derivado de problemas y/ o fallas que ha presentado el Sistema Integral de Gestión Judicial (SIGJ), exceso de carga de trabajo. Conste. DOY FE. CIUDAD DE MÉXICO, A VEINTINUEVE DE MAYO DEL AÑO DOS MIL VEINTICINCO. AUTO DE RADICACIÓN CIUDAD DE MÉXICO, A VEINTINUEVE DE MAYO DEL AÑO DOS MIL VEINTICINCO. Con el oficio de cuenta se tiene por recibido el expediente y documentos que se acompañan, el que se registra en el Libro de Gobierno de este H. Juzgado, y se forma expediente físico y digital, con el número 587/2025, que le asignó la Oficialía de Partes Común Civil, Para Juzgados y Salas del Tribunal Superior de Justicia de la Ciudad de México. Guárdese en el seguro del Juzgado los documentos exhibidos para su resguardo. 1.- ADMISIÓN. - Con el escrito de la Licenciada Sonia Chávez Carrillo, en su calidad de Agente del Ministerio Público Especializado en el Procedimiento de Extinción de Dominio de la entonces Procuraduría General de Justicia del Distrito Federal hoy Fiscalía General de Justicia de la Ciudad de México, en representación del Gobierno de la Ciudad de México, personería y legitimación que, en términos del artículo 25 de la Ley Nacional de Extinción de Dominio, se reconoce con la copia autenticada de la Credencial Institucional, emitida por la entonces Procuraduría General de Justicia de la Ciudad de México, hoy Fiscalía General de Justicia de la Ciudad de México, documento con el que se acredita ser Agente del Ministerio Público, copia autenticada de la Constancia de Acreditación del Curso de Especialización en Materia de Extinción de Dominio y con la copia autenticada de la constancia, signado por el Enlace Administrativo y Visto Bueno de la Titular de la Fiscalía Especializada en Extinción de Dominio, documentos que en copia certificada se acompañan y se ordenan agregar en autos. De igual manera, se les tiene por reconocido en el carácter de Agentes del Ministerio Público Especializados en el Procedimiento de Extinción de Dominio de la Fiscalía General de Justicia de la Ciudad de México, en representación del Gobierno de la Ciudad de México, a los Agentes del Ministerio Público adscritos a la Fiscalía Especializada en Extinción de Dominio de la ahora Fiscalía General de Justicia de la Ciudad de México, con sus respectivos oficios de sus nombramientos, a los Licenciados Mario Nahú Santiago López, David Bérnal Cruz, Gloria Vázquez Muñoz, Javier Hernández Ramírez, Rodolfo Ramírez Martínez, Barceló Celorio Guillermo Roberto, Mireya Sánchez Herrera, Laura Gachuz Fuentes, Nadiá Ivette Becerril Sánchez, Sylvio Joaquín Geminiano Salmerón, Ivonne Reynoso Ramírez, Yaneth Milagros Miranda Maya, Mario Díaz Sánchez, Ernesto Valencia Lira y Yessenia Cruz Padilla; personalidad que acreditan en términos de las copias certificadas de los oficios y nombramientos expedidas por la Fiscalía General de Justicia, Subdirector de Enlace Administrativo con visto bueno de la Fiscal Especializada en Extinción de Dominio y constancias de acreditación de especialización en materia de extinción de Dominio respectivamente, en el que se les designa con el carácter antes señalado, expedido por la Fiscalía General de Justicia de la Ciudad de México, constancias de acreditación de especialización en materia de extinción de Dominio que se exhiben, mismas que en copia autentificada se acompañan, y se ordena agregar en autos. Por autorizados a los CC. Van Palma Luvia, Sánchez Jiménez Alma Delia José Juan Gutiérrez Hernández, Yair Eduardo Hernández Canales y Luis Ángel Gutiérrez Ayala, para oír y recibir notificaciones e imponerse de los autos. Por señalando como domicilio de la representación social, para oír y recibir toda clase de notificaciones y documentos aún los de carácter personal, el ubicado en las oficinas de la Fiscalía Especializada en Extinción de Dominio de la Fiscalía General de Justicia de la Ciudad de México, ubicadas en calle Digna Ochoa Placido, número 56, segundo piso, Colonia Doctores, Alcaidía Cuauhtémoc, C.P. 06720, de La Ciudad de México, así como el número telefónico 55-53-46-88-58, para los efectos que se precisan. Visto el contenido del escrito de cuenta y escrito inicial de demanda, se tiene al GOBIERNO DE LA CIUDAD DE MÉXICO, ejerciendo la ACCIÓN DE EXTINCIÓN DE DOMINIO en contra de: En calidad de PARTE DEMANDADA conforme a lo dispuesto en la fracción XX del artículo 2°de la Ley Nacional de Extinción de Dominio: SALOMÓN CASAS CASAS, ARMANDO TREJO SÁNCHEZ, ENRIQUE LUNA HERNANDEZ y MARÍA CONCEPCIÓN DÍAZ HERNÁNDEZ. De quienes se reclaman como prestaciones principales las siguientes: "CALLE CAPULÍN MANZANA 153, LOTE 26, COLONIA CARBONERA, ALCALDÍA MAGDALENA CONTRERAS, C.P. 10640, CIUDAD DE MÉXICO, IDENTIFICADO ANTE EL REGISTRO PÚBLICO DE LA PROPIEDAD Y DE COMERCIO CON EL FOLIO REAL 456537. COMO LOTE 4 MANZAÑA 130, ZONA 155, COLONIA MAGDALENA CONTRERAS, DELEGACIÓN MAGALENA CONTRERAS, DISTRITO FEDERAL, CON UNA SUPERFICIE DE 200 M2 (DOSCIENTOS METROS CUADRADOS), con LAS SIGUIENTES MEDIDAS Y COLINDANCIAS: AL NORTE: VEINTE METROS CERO CENTÍMETROS CON LOTE TRES. AL SURESTE: DIEZ METROS CERO CENTÍMETROS CON CALLE CAPULÍN AL SUR: VEINTE METROS CERO CENTÍMETROS CON LOTES CINCO Y ONCE AL NOROESTE: DIEZ METROS CERO CENTÍMETROS CON LOTE TREINTA Y SEIS" Acción que se ejerce con base a las actuaciones ministeriales que se contienen en el Expediente Administrativo número: FEED/TI/CI/FIM/01310/194/2022-10, así como en las razones y consideraciones legales que se expresan en el mismo documento, esta autoridad se declara COMPETENTE para conocer de la demanda que se plantea de conformidad con lo dispuesto en el artículo 17 de la Ley Nacional de Extinción de Dominio y de los artículos 58, 65 y 105 de la Ley Orgánica del Poder Judicial de la Ciudad de México, en relación al acuerdo 04-39/2019 de fecha veintinueve de octubre del dos mil diecinueve, emitido por el Pleno del Consejo de la Judicatura de la Ciudad de México. Por lo que de conformidad con el artículo 22 de la Constitución Política de los Estados Unidos Mexicanos, 3, 4, 7, 8, 16, 21, 191, 193, 195 y demás relativos y aplicables de la Ley Nacional de Extinción de Dominio, SE ADMITE A TRÁMITE la demanda planteada en la VÍA ESPECIAL DE JUICIO DE EXTINCIÓN DE DOMINIO; consecuentemente con las copias simples que se acompañan del escrito de cuenta y de los anexos exhibidos, en los términos prevenidos por la fracción XIII del artículo 191 de la ley Nacional de Extinción de Dominio, por medio de notificación personal se ordena emplazar a: 1.- SALOMÓN CASAS CASAS, ARMANDO TREJO SÁNCHEZ, ENRIQUE LUNA HERNANDEZ y MARÍA CONCEPCIÓN DÍAZ HERNÁNDEZ en calidad de parte DEMANDADA conforme a lo dispuesto en la fracción XX del artículo 2°de la Ley Nacional de Extinción de Dominio. 2.- GUADALUPE HERNÁNDEZ LÓPEZ, GUADALUPE LUNA HERNANDEZ, FELIX LUNA HERNÁNDEZ, ARMANDO LUNA HERNÁNDEZ y SUSANO ROGELIO LUNA HERNÁNDEZ en calidad de AFECTADOS por haber realizado la trasformación del inmueble, en términos del artículo 2° fracción XIX y artículo 3° de la Ley Nacional de Extinción de Dominio. Con fundamento en lo dispuesto por los artículos 195 y 196 de la Ley Nacional de Extinción de Domino, se concede a los codemandados y afectada un plazo de QUINCE DÍAS HÁBILES, en razón del volumen de los documentos exhibidos y con los que se debe correr traslado, contados a partir del día siguiente a la fecha en que surta efectos el emplazamiento, para dar contestación a la demanda que en su contra se interpone. Emplazamiento o llamamiento a juicio que deberá verificarse en términos de lo dispuesto por los artículos 83 y 87 demás relativos y aplicables de la Ley Nacional de Extinción de Dominio. Documentos que en el traslado se encuentran en el disco compacto. Con fundamento en lo dispuesto por el artículo 84 de la Ley Nacional de Extinción de Dominio, se habilitan días y horas hábiles, para la práctica de la diligencia de emplazamiento. Asimismo, al momento de emplazar a la parte enjuiciada y

SOLO CONSULTA
SOLO CONSULTA
SOLO CONSULTA

afectados hágaseles de su conocimiento que de conformidad con el artículo 198 de la ley Nacional de Extinción de Dominio, deberá formular su contestación de demanda adjuntando a ésta los documentos justificativos de sus excepciones y ofreciendo las pruebas que las acrediten; también al dar contestación deberá referirse a cada uno de los hechos aducidos por el Ministerio Público, confesándolos o negándolos, expresando los que ignoren por no ser propios, apercibidos que de guardar silencio o contestarlos de forma evasivas, dicha conducta hará que se tengan por confesados o admitidos los hechos sobre los que no se suscitó controversia; siendo consecuencia legal, para el caso de que el enjuiciado, no contesten la demanda, en atención a la conducta asumida, en términos del Artículo 196, de la Ley Nacional de Extinción de Dominio, previa declaración de rebeldía, se le tendrá por contestada la demanda en sentido afirmativo y por prelucido sus derechos procesales que no hizo valer oportunamente. Por lo que proceda personal en turno a la elaboración del respectivo Instructivo correspondiente y una vez hecho lo anterior túrnense los presentes autos al C. Secretario Actuario, para que por su conducto se emplace a la parte demandada, en el domicilio proporcionado por la actora. De igual manera, se reconoce a la demandada y afectados, los derechos consagrados en el artículo 22 fracción XIX de la Ley Nacional de Extinción de Dominio, el que de manera enunciativa establece que, deberán comparecer por sus representantes legales, y en términos de lo dispuesto por la fracción I del artículo en cita, deberán contar con asesoría jurídica profesional a través de profesionistas particulares, en su caso de no contar con asistencia legal particular, deberán comparecer al local de este H. Juzgado y manifestar Bajo Protesta de Decir Verdad, y dentro del plazo para dar contestación a la demanda, hacer del conocimiento de este Juzgador dicha situación la que será valorada por este Juzgador, y de darse los supuestos necesarios, se giraran los oficios respectivos a la consejería jurídica y de servicios legales de la Ciudad de México, para que previa valoración de esta y cumplidos los requisitos que se les soliciten, se les designe un defensor de oficio para su correcta defensa y comparezcan debidamente asesorados; así como para que adjunte los documentos justificativos de sus excepciones y ofrezcan las pruebas que las acrediten, en particular el origen lícito del bien materia del juicio y la buena fe en su adquisición, apercibida que en caso de no comparecer a este procedimiento y de no ofrecer pruebas relacionándolas con los hechos fundatorios de sus excepciones, expresando con toda claridad los argumentos que justifican la pertinencia, legalidad y conducencia de la prueba, en términos de lo dispuesto por los artículos 117 y 126 de la mencionada Ley, se desecharan las pruebas que no cumplan con dichos requisitos de admisión. 2.- De conformidad con los artículos 86, 87 y 89 de la Ley Nacional de Extinción de Dominio, PUBLÍQUESE el presente proveído TRES VECES CONSECUTIVAS, en la Gaceta Oficial de la Ciudad de México, en el Boletín Judicial del Tribunal Superior de Justicia de la Ciudad de México, para una mayor difusión y por Internet, en la página que al efecto tiene la Fiscalía General de Justicia de la Ciudad de México, llamando a cualquier persona interesada que consideren tener un derecho sobre el bien patrimonial objeto de la acción, en razón de los efectos universales del presente juicio, para que comparezcan a este procedimiento en el término de TREINTA DÍAS HÁBILES siguientes, contados a partir de cuando haya surtido efectos la publicación del último edicto, a efecto de dar contestación a la demanda, acreditar su interés jurídico y expresar lo que a su derecho convenga, quedando los edictos respectivos a partir de esa fecha, a disposición del Agente del Ministerio Público ocursante para su debida tramitación y exhibición oportuna de las correspondientes publicaciones. 3.- Por lo que respecta a las pruebas que se mencionan en el escrito de cuenta, de conformidad con el artículo 101 de la Ley Nacional de Extinción de Dominio se tienen por ofrecidas y las mismas se reservan para su admisión en la Audiencia Inicial, en los términos señalados en el artículo 117, adminiculado con el artículo 126 y 208 inciso d) de la Ley en cita. 4.- En cuanto a la MEDIDAS CAUTELARES que se solicitan, se substancia VÍA INCIDENTAL, por cuerda separada, formando el cuaderno respectivo, con copia certificada del escrito inicial de demanda mismas que se deberán de notificar personalmente al demandado y a la afectada, en el momento del emplazamiento. Ténganse por hechas las certificaciones realizadas previo a dictar el presente auto. NOTIFÍQUESE. - Lo proveyó y firma electrónicamente la C. JUEZ VIGÉSIMO SÉPTIMO CIVIL DE PROCESO ORAL Y DE EXTINCIÓN DE DOMINIO EN LA CIUDAD DE MÉXICO, POR MINISTERIO DE LEY, Maestra en Derecho PATRICIA MINERVA CABALLERO AGUILAR, ante la C. Secretaria de Acuerdos Licenciada GUADALUPE PÉREZ FERREIRA con quien actúa, autoriza y da fe. DOY FE.

Ciudad de México, 02 de junio de 2025
LA SECRETARIA DE ACUERDOS
LIC. GUADALUPE PÉREZ FERREIRA
14-15-16 GRATUITO GOB CDMX

JUZGADO VIGÉSIMO SÉPTIMO DE LO CIVIL DE PROCESO ORAL Y DE EXTINCIÓN DE DOMINIO
EXP. No. 473/2025
EDICTO No. 440-G

PARA LLAMAR A LAS PERSONAS QUE SE CONSIDEREN TENER UN DERECHO SOBRE EL BIEN OBJETO DE EXTINCIÓN DE DOMINIO

En cumplimiento a lo ordenado en auto de fecha seis de mayo del dos mil veinticinco, dictado en los autos del juicio EXTINCION DE DOMINIO promovido por GOBIERNO DE LA CIUDAD DE MEXICO en contra de CARLOS EZEQUIEL SOSA MÉNDEZ, expediente 473/2025, existen entre otras las siguientes constancias que a letra dicen: "Se hace constar y certifica, que todas las actuaciones judiciales del presente expediente, incluyendo las firmas autógrafas, han sido digitalizadas y cotejadas; por lo que obran fielmente en su expediente digital, gozando ambas versiones de los mismos efectos legales". Con fundamento en el artículo 115 del Código de Procedimientos Civiles para la Ciudad de México se les hace del conocimiento a las partes litigantes que partir del día CINCO DE MAYO DEL AÑO DOS MIL VEINTICINCO funge como Titular de este Juzgado la Maestra en Derecho PATRICIA MINERVA CABALLERO AGUILAR. LA SECRETARIA DE ACUERDOS: de conformidad con el artículo 81 fracción II de la Ley Orgánica del Poder Judicial de la Ciudad de México, con esta fecha se da cuenta al C. Juez con un escrito radicado ante Oficialía de Partes el día veintinueve de abril del año dos mil veinticinco, derivado de problemas y/o fallas que ha presentado el Sistema Integral de Gestión Judicial (SIGJ), exceso de carga de trabajo. Conste. DOY FE. CIUDAD DE MÉXICO, A SEIS DE MAYO DEL AÑO DOS MIL VEINTICINCO. AUTO DE RADICACIÓN CIUDAD DE MÉXICO, A SEIS DE MAYO DEL AÑO DOS MIL VEINTICINCO. Con el oficio de cuenta se tiene por recibido el expediente y documentos que se acompañan, el que se registra en el Libro de Gobierno de este H. Juzgado, y se forma expediente físico y digital, con el número 473/2025, que le asignó la Oficialía de Partes Común Civil, Para Juzgados y Salas del Tribunal Superior de Justicia de la Ciudad de México. Guárdese en el seguro del Juzgado los documentos exhibidos para su resguardo. 1.- ADMISIÓN. - Con el escrito de la Licenciada Sonia Chávez Carrillo, en su calidad de Agente del Ministerio Público Especializado en el Procedimiento de Extinción de Dominio de la entonces Procuraduría General de Justicia del Distrito Federal hoy Fiscalía General de Justicia de la Ciudad de México, en representación del Gobierno de la Ciudad de México, personería y legitimación que, en términos del artículo 25 de la Ley Nacional de Extinción de Dominio, se reconoce con la copia autenticada de la Credencial Institucional, emitida por la entonces Procuraduría General de Justicia de la Ciudad de México, hoy Fiscalía General de Justicia de la Ciudad de México, documento con el que se acredita ser Agente del Ministerio Público, copia autenticada de la Constancia de Acreditación del Curso de Especialización en Materia de Extinción de Dominio y con la copia autenticada de la constancia, signado por el Enlace Administrativo y Visto Bueno de la Titular de la Fiscalía Especializada en Extinción de Dominio, documentos que en copia certificada se acompañan y se ordenan agregar en autos. De igual manera, se les tiene por reconocido en el carácter de Agentes del Ministerio Público Especializados en el Procedimiento de Extinción de Dominio de la Fiscalía General de Justicia de la Ciudad de México, en representación del Gobierno

SOLO CONSULTA
SOLO CONSULTA
SOLO CONSULTA

de la Ciudad de México, a los Agentes del Ministerio Público adscritos a la Fiscalía Especializada en Extinción de Dominio de la ahora Fiscalía General de Justicia de la Ciudad de México, con sus respectivos oficios de sus nombramientos, a los Licenciados Javier Hernández Ramírez, Yaneth Milagros Miranda Maya, David Bernal Cruz, Nadia Ivette Becerril Sánchez, Mario Nahu Santiago López, Laura Gachuz Fuentes, Gloria Vázquez Muñoz, Rodolfo Ramírez Martínez, Míreya Sánchez Herrera, Míchelle Dessíree Mayoral De Lasse, Guillermo Roberto Barceló Celorio, Ivonne Reynoso Ramírez, Lízbeth Hernández Zavala y Mario Díaz Sánchez; personalidad que acreditan en términos de las copias certificadas de los oficios y nombramientos expedidas por la Fiscalía General de Justicia, Subdirector de Enlace Administrativo con visto bueno de la Fiscal Especializada en Extinción de Dominio y constancias de acreditación de especialización en materia de extinción de Dominio respectivamente, en el que se les designa con el carácter antes señalado, expedido por la Fiscalía General de Justicia de la Ciudad de México, constancias de acreditación de especialización en materia de extinción de Dominio que se exhiben, mismas que en copia autentificada se acompañan, y se ordena agregar en autos. Por autorizados a los CC. Alina Berenice Morales Arrellano, Tania Sarahi Cruz Gómez, Luis Ángel Gutiérrez Ayala, Alejandro Salazar Ballesteros, Verónica Palma Montes, José Juan Gutiérrez Hernández, Carlos Higuera Salcedo y José Luis Arzate Paz, para oír y recibir notificaciones e imponerse de los autos. Por señalando como domicilio de la representación social, para oír y recibir toda clase de notificaciones y documentos aún los de carácter personal, el ubicado en las oficinas de la Fiscalía Especializada en Extinción de Dominio de la Fiscalía General de Justicia de la Ciudad de México, ubicadas en calle Digna Ochoa Placido, número 56, segundo piso, Colonia Doctores, Alcaidía Cuauhtémoc, C.P. 06720, de La Ciudad de México, así como el número telefónico 55-53-46-88-58, para los efectos que se precisan. Visto el contenido del escrito de cuenta, se tiene al GOBIERNO DE LA CIUDAD DE MÉXICO, ejerciendo la ACCIÓN DE EXTINCIÓN DE DOMINIO en contra de: CARLOS EZEQUIEL SOSA MENDEZ de quien se reclama como prestaciones principales las siguientes: "A). - LA DECLARACIÓN JUDICIAL DE EXTINCIÓN DE DOMINIO CONSISTENTE EN LA PÉRDIDA DE LOS DERECHOS DE PROPIEDAD, CON TODO LO QUE DE HECHO Y POR DERECHO LE CORRESPONDA AL BIEN MUEBLE CONSISTENTE EN: VEHICULO DE LA MARCA DODGE RAM 1500 CREW CAB LARAMIE SPORT 4X4 MI, VIN 1C6SRFJT6MN755048, NUMERO DE MOTOR HECHO EN MÉXICO, MODELO 2021, CLAVE VEHICULAR 6010201, CARROCERÍA PICK UP, COLOR ROJO FLAMA, TIPO DE VENTA VACH, COMBUSTIBLE HIBRIDO, CON PLACAS DE CIRCULACIÓN LF47 996 DEL ESTADO DE MÉXICO. IDENTIFICADO CON LA FACTURA DE FECHA 26 DE JUNIO DE 2021, DE AUTOS NUEVOS EXPEDIDA POR KASA COACALCO, SERIE 8AVSCI, C700192224, IGNITION KEY M1322, SMART KEY 2183, INVENTARIO 23379, CODIGO DE PRODUCTO-SERVICIO 25101500, NUMERO DE CERTIFICADO SAT: 00001000000505619865, RESPECTO DEL VEHICULO DE LA MARCA DODGE RAM 1500 CREW CAB LARAMIE SPORT 4X4 MI, VIN 1C6SRFJT6MN755048, NUMERO DE MOTOR HECHO EN MÉXICO, MODELO 2021, CLAVE VEHICULAR 6010201, CARROCERÍA PICK UP, COLOR ROJO FLAMA, TIPO DE VENTA VACH, COMBUSTIBLE HIBRIDO, A FAVOR DE CARLOS EZEQUIEL SOSA MÉNDEZ, CON UN VALOR DE $ 1,084,900.00 (UN MILLÓN OCHENTA Y CUATRO MIL NOVECIENTOS PESOS 00/100 M.N.). SIN CONTRAPRESTACIÓN NI COMPENSACIÓN ALGUNA PARA EL DEMANDADO O PARA QUIEN SE OSTENTE O COMPORTE COMO TAL, NI PARA QUIEN, POR CUALQUIER CIRCUNSTANCIA, POSEA O DETENTE EL CITADO BIEN, TAL Y COMO LO ESTABLECE EL ARTÍCULO 3 DE LA LEY NACIONAL DE EXTINCIÓN DE DOMINIO; BIENES MUEBLES QUE SE APLICARÁN A FAVOR DEL GOBIERNO DE LA CIUDAD DE MÉXICO. B) Por lo que una vez declarada procedente la Acción de Extinción de Dominio, se requiera a la parte Demandada o a quien ostente la propiedad del vehículo para que entregue la factura del vehículo controvertido, debidamente endosada a favor del Gobierno de la Ciudad de México, o en su Rebeldía se expida la Factura Judicial correspondiente." Acción que se ejerce con base a las actuaciones ministeriales que se contienen en el Expediente Administrativo número: FEED/TI/CI/FIDN/00394/199/2022-10, así como en las razones y consideraciones legales que se expresan en el mismo documento, esta autoridad se declara COMPETENTE para conocer de la demanda que se plantea de conformidad con lo dispuesto en el artículo 17 de la Ley Nacional de Extinción de Dominio y de los artículos 58, 65 y 105 de la Ley Orgánica del Poder Judicial de la Ciudad de México, en relación al acuerdo 04-39/2019 de fecha veintinueve de octubre del dos mil diecinueve, emitido por el Pleno del Consejo de la Judicatura de la Ciudad de México. Por lo que de conformidad con el artículo 22 de la Constitución Política de los Estados Unidos Mexicanos, 3, 4, 7, 8, 16, 21, 191, 193, 195 y demás relativos y aplicables de la Ley Nacional de Extinción de Dominio, SE ADMITE A TRÁMITE la demanda planteada en la VÍA ESPECIAL DE JUICIO DE EXTINCIÓN DE DOMINIO; consecuentemente con las copias simples que se acompañan del escrito de cuenta y de los anexos exhibidos, en los términos prevenidos por la fracción XIII del artículo 191 de la ley Nacional de Extinción de Dominio, por medio de notificación personal se ordena emplazar a: 1.- CARLOS EZEQUIEL SOSA MENDEZ en calidad de PARTE DEMANDADA conforme a lo dispuesto en la fracción XX del artículo 2°de la Ley Nacional de Extinción de Dominio. 2.- ANA ELISA SOSA MÉNDEZ en calidad de AFECTADA por ser QUIEN SE OSTENTÓ COMO NUEVA PROPIETARIA-POR DONACIÓN (REGALO) DEL VEHICULO LITIGIOSO, en términos del artículo 2° fracción XIX y artículo 3° de la Ley Nacional de Extinción de Dominio. Con fundamento en lo dispuesto por los artículos 195 y 196 de la Ley Nacional de Extinción de Domino, se concede a la parte demandada un plazo de QUINCE DÍAS HÁBILES, en razón del volumen de los documentos exhibidos y con los que se debe correr traslado, contados a partir del día siguiente a la fecha en que surta efectos el emplazamiento, para dar contestación a la demanda que en su contra se interpone. Emplazamiento o llamamiento a juicio que deberá verificarse en términos de lo dispuesto por los artículos 83 y 87 demás relativos y aplicables de la Ley Nacional de Extinción de Dominio. Documentos que en el traslado se encuentran en el disco compacto. Asimismo, al momento de emplazar a la parte enjuiciada y a la parte afectada hágasele de su conocimiento que de conformidad con el artículo 198 de la ley Nacional de Extinción de Dominio, deberán formular su contestación de demanda adjuntando a ésta los documentos justificativos de sus excepciones y ofreciendo las pruebas que las acrediten; también al dar contestación deberá referirse a cada uno de los hechos aducidos por el Ministerio Público, confesándolos o negándolos, expresando los que ignoren por no ser propios, apercibidos que de guardar silencio o contestarlos de forma evasivas, dicha conducta hará que se tengan por confesados o admitidos los hechos sobre los que no se suscitó controversia; siendo consecuencia legal, para el caso de que los enjuiciados, no contesten la demanda, en atención a la conducta asumida, en términos del Artículo 196, de la Ley Nacional de Extinción de Dominio, previa declaración de rebeldía, se le tendrá por contestada la demanda en sentido afirmativo y por prelucido sus derechos procesales que no hizo valer oportunamente. Por lo que proceda personal en turno a la elaboración del respectivo Instructivo correspondiente y una vez hecho lo anterior túrnense los presentes autos al C. Secretario Actuario, para que por su conducto proceda al emplazamiento a juicio, en los domicilios proporcionado por la actora. Con fundamento en lo dispuesto por el artículo 84 de la Ley Nacional de Extinción de Dominio, se habilitan días y horas hábiles, para la práctica de la diligencia de emplazamiento. De igual manera, se reconoce a la parte demandada y a la parte afectada, los derechos consagrados en el artículo 22 fracción XIX de la Ley Nacional de Extinción de Dominio, el que de manera enunciativa establece que, deberán comparecer por sus representantes legales, y en términos de lo dispuesto por la fracción I del artículo en cita, deberán contar con asesoría jurídica profesional a través de profesionistas particulares, en su caso de no contar con asistencia legal particular, deberán comparecer al local de este H. Juzgado y manifestar Bajo Protesta de Decir Verdad, y dentro del término para dar contestación a la demanda, hacer del conocimiento de este Juzgador dicha situación la que será valorada por este Juzgador, y de darse los supuestos

SOLO CONSULTA SOLO CONSULTA SOLO CONSULTA

necesarios, se giraran los oficios respectivos a la consejería jurídica y de servicios legales de la Ciudad de México, para que previa valoración de esta y cumplidos los requisitos que se les soliciten, se les designe un defensor de oficio para su correcta defensa y comparezcan debidamente asesorados; así como para que adjunte los documentos justificativos de sus excepciones y ofrezcan las pruebas que las acrediten, en particular el origen lícito del bien materia del juicio y la buena fe en su adquisición, apercibida que en caso de no comparecer a este procedimiento y de no ofrecer pruebas relacionándolas con los hechos fundatorios de sus excepciones, expresando con toda claridad los argumentos que justifican la pertinencia, legalidad y conducencia de la prueba, en términos de lo dispuesto por los artículos 117 y 126 de la mencionada Ley, se desecharan las pruebas que no cumplan con dichos requisitos de admisión. 2.- De conformidad con los artículos 86, 87 y 89 de la Ley Nacional de Extinción de Dominio, PUBLÍQUESE el presente proveído TRES VECES CONSECUTIVAS, en la Gaceta Oficial de la Ciudad de México, en el Boletín Judicial del Tribunal Superior de Justicia de la Ciudad de México, para una mayor difusión y por Internet, en la página que al efecto tiene la Fiscalía General de Justicia de la Ciudad de México, llamando a cualquier persona interesada que consideren tener un derecho sobre el bien patrimonial objeto de la acción, en razón de los efectos universales del presente juicio, para que comparezcan a este procedimiento en el plazo de TREINTA DÍAS HÁBILES siguientes, contados a partir de cuando haya surtido efectos la publicación del último edicto, a efecto de dar contestación a la demanda, acreditar su interés jurídico y expresar lo que a su derecho convenga, quedando los edictos respectivos a partir de esa fecha, a disposición del Agente del Ministerio Público ocursante para su debida tramitación y exhibición oportuna de las correspondientes publicaciones. 3.- Por lo que respecta a las pruebas que se mencionan en el escrito de cuenta, de conformidad con el artículo 101 de la Ley Nacional de Extinción de Dominio se tienen por ofrecidas y las mismas se reservan para su admisión en la Audiencia Inicial, en los términos señalados en el artículo 117, adminiculado con el artículo 126 y 208 inciso d) de la Ley en cita. 4.- En cuanto a la MEDIDAS CAUTELARES que se solicitan, se substancia VÍA INCIDENTAL, por cuerda separada, formando el cuaderno respectivo, con copia certificada del escrito inicial de demanda mismas que se deberán de notificar personalmente al demandado y a los afectados, en el momento del emplazamiento. Ténganse por hechas las certificaciones realizadas previo a dictar el presente auto. NOTIFÍQUESE. Lo proveyó y firma electrónicamente la C. JUEZ VIGÉSIMO SÉPTIMO CIVIL DE PROCESO ORAL Y DE EXTINCIÓN DE DOMINIO EN LA CIUDAD DE MÉXICO, POR MINISTERIO DE LEY, Maestra en Derecho PATRICIA MINERVA CABALLERO AGUILAR, ante la C. Secretaria de Acuerdos Licenciada GUADALUPE PÉREZ FERREIRA con quien actúa, autoriza y da fe. DOY FE.
Ciudad de México, 08 de mayo de 2025
LA SECRETARIA DE ACUERDOS
LIC. GUADALUPE PÉREZ FERREIRA
14-15-16 GRATUITO GOB CDMX

JUZGADO TRIGÉSIMO DE LO CIVIL DE PROCESO ORAL
EXP. No. 908/2024
EDICTO No. 5

Emplazamiento de la codemandada, PROMOTORA ATLAMAYA, S.A. DE C.V., por conducto de su Representante Legal.
En cumplimiento a lo ordenado por auto de catorce de julio de dos mil veinticinco, dictado en el expediente número 908/2024, relativo al Juicio ORAL CIVIL, promovido por MARCOS ACEVEDO MARÍA GUADALUPE en contra de JESÚS ALBERTO GUERRERO AMADOR Y PROMOTORA ATLAMAYA, S.A. DE C.V., se ordenó su EMPLAZAMIENTO POR MEDIO DE EDICTOS, de la codemandada, PROMOTORA ATLAMAYA S.A. DE C.V. Haciendo de su conocimiento que existe un juicio en su contra, en la cual se le reclama: A) Que por sentencia ejecutoriada se declare que la C. MARCOS ACEVEDO MARÍA GUADALUPE, se ha convertido en propietaria por prescripción positiva del inmueble, situado en la FRACCIÓN "A", QUE RESULTO DE LA SUBDIVISIÓN DEL PREDIO DENOMINADO "CHANLARA" INMUEBLE PERTENECIENTE AL RÉGIMEN DE PROPIEDAD EN CONDOMINIO DENOMINADO FORTÍN CENTENARIO 1203, UBICADO EN AVENIDA CENTENARIO, NÚMERO 1203, TORRE O EDIFICIO "A", DEPARTAMENTO 102, COLONIA HERÓN PROAL, ALCALDÍA ÁLVARO OBREGÓN, EN ESTA CIUDAD DE MÉXICO...B) Que se inscriba en el Registro Público de la Propiedad y del Comercio de la Ciudad de México, la prescripción positiva que ha operado a mi favor, respecto del inmueble detallado en la prestación que antecede, el cual se encuentra inscrito bajo el número de Folio Real 1258268. C) El pago de gastos y costas que se originen por la tramitación del presente juicio. Asimismo, se les hace de su conocimiento que cuentan con un término de TREINTA DÍAS HÁBILES, para que acudan al local de este Juzgado Trigésimo Civil de Proceso Oral de la Ciudad de México, ubicado en Avenida Patriotismo número 230, Piso 12, Colonia San Pedro de los Pinos, Alcaldía Benito Juárez, Código Postal 03800, Ciudad de México, en el que se encuentran a su disposición las copias simples para el traslado correspondiente, y para que dentro del mismo término contesten la demanda, opongan sus defensas y excepciones que estimen pertinentes y ofrezcan las pruebas correspondientes, en los términos ordenados en el auto de fecha veintisiete de noviembre de dos mil veinticuatro; debiendo señalar domicilio procesal para oír y recibir notificaciones, dentro de la demarcación territorial de la Ciudad de México, únicamente para las notificaciones personales a que se refiere el artículo 979, del Código de Procedimientos Civiles de la Ciudad de México.
Ciudad de México, 8 de agosto de 2025
LA SECRETARIA DE ACUERDOS DEL JUZGADO TRIGÉSIMO DE LO CIVIL DE PROCESO ORAL DE LA CIUDAD DE MÉXICO
LIC. NITZA RODRÍGUEZ HIGUERA.
7-10-15 F-1441481 $1,040.79

JUZGADO PRIMERO DE PROCESO ORAL EN MATERIA FAMILIAR
EXP. No. 19/2025
EDICTO No. 17

A LA C. CYNTHIA PARADA LEONARD
En auto de fecha veintitrés de mayo del dos mil veinticinco dictado en el expediente 19/2025, del JUICIO DE DIVORCIO promovido por ALEXANDRO RAMOS SAN MILLÁN en contra de CYNTHIA PARADA LEONARD, el C. JUEZ PRIMERO DE PROCESO ORAL EN MATERIA FAMILIAR DE LA CIUDAD DE MÉXICO POR INTERINATO, ordenó emplazar a la demandada CYNTHIA PARADA LEONARD por medio de EDICTOS, dado que se ignora su domicilio actual, conforme a lo dispuesto en el numeral 122 fracción II, 1025 y 1032 del Código de Procedimientos Civiles para la Ciudad de México, mismos que se mandan a publicar por TRES VECES de TRES en TRES DÍAS en el BOLETÍN JUDICIAL debiendo mediar entre cada publicación dos días hábiles, concediéndole para tal fin a la C. CYNTHIA PARADA LEONARD, un término de TREINTA DÍAS HÁBILES a fin de que comparezca al local del Juzgado ubicado en Avenida Juárez número ocho, piso catorce del Edificio "Clementina Gil de Lester", Colonia Centro, Alcaldía Cuauhtémoc, C.P. 06010, Ciudad de México, quedando en la secretaria a su disposición las copias de traslado.
Ciudad de México, 8 de julio de 2025
EL SECRETARIO JUDICIAL "C"
LIC. JOSÉ LUIS GARCÍA CAMARILLO
10-15-20 F-4183625 $434.70

JUZGADO DÉCIMO DE PROCESO ORAL EN MATERIA FAMILIAR
EXP. No. 683/2022
EDICTO No. 449-G

A: JOSÉ IVÁN MUÑOZ SÁNCHEZ, YOZELIN ZAVALA JIMÉNEZ, JOSÉ LUIS MUÑOZ HERNÁNDEZ y ALEJANDRA SÁNCHEZ GARCÍA
En los autos del Juicio Oral Familiar de ESPECIAL DE PERDIDA DE LA PATRIA POTESTAD DE MENORES ACOGIDOS POR UNA INSTITUCIÓN PÚBLICA O PRIVADA DE ASISTENCIA SOCIAL Y PERDIDA DEL DERECHO A EJERCER LA PATRIA POTESTAD, promovido por JUAN CARLOS ROBLES CONTRERAS, Apoderado Legal del Sistema para el Desarrollo Integral de la Familia de la Ciudad de México en contra de JOSÉ IVÁN MUÑOZ SÁNCHEZ,

SOLO CONSULTA

YOZELIN ZAVALA JIMÉNEZ, JOSÉ LUIS MUÑOZ HERNÁNDEZ y ALEJANDRA SÁNCHEZ GARCÍA, bajo el expediente número 683/2022, el C. Juez Décimo de Proceso Oral en Materia Familiar, ordenó publicar en el Boletín Judicial, mediante EDICTOS los puntos resolutivos de la Sentencia Definitiva de fecha trece de mayo de dos mil veinticinco, mismos que a la letra dicen: "...RESUELVE PRIMERO.- Se decreta la pérdida de la patria potestad de los señores JOSÉ IVÁN MUÑOZ SÁNCHEZ y JOZELIN ZAVALA JIMÉNEZ sobre su hija MICHEL MUÑOZ ZAVALA, permaneciendo inmutables las obligaciones alimentarias y sucesorias de los codemandados a favor de su citada hija, no así los derechos respecto a la misma, ello en los términos precisados en la presente resolución. SEGUNDO.- Se determina que la niña MICHEL MUÑOZ ZAVALA queda bajo los cuidados y atenciones del SISTEMA PARA EL DESARROLLO INTEGRAL DE LA FAMILIA DE LA CIUDAD DE MEXICO, por ende, dicha Institución tendrá la TUTELA DEFINITIVA DE LA MISMA, con el fin de otorgarle la protección social que la citada niña requiere, así como velar por su interés superior. Y que pueda buscarse a la persona idónea para su adopción. TERCERO.- Por cuanto hace a los codemandados JOSÉ LUIS MUÑOZ HERNÁNDEZ y ALEJANDRA SÁNCHEZ GARCÍA, se tiene por perdido el derecho de los mismos a ejercer la patria potestad de su nieta MICHEL MUÑOZ ZAVALA por haberse abstenido de realizar manifestación alguna al respecto y con ello demostrar que no tienen interés alguno en ejercer la patria potestad de su nieta. CUARTO.- Glósese copia certificada de la presente resolución en el legajo de copias de éste Juzgado, lo anterior con fundamento en lo establecido en el artículo 16 del Reglamento del Sistema Institucional de Archivos de este Poder Judicial y del Consejo de la Judicatura de la Ciudad de México. QUINTO.- Debiéndose notificar a los codemandados los puntos resolutivos de la presente resolución por medio de EDICTOS, que se publicarán por dos veces de tres en tres días en el Boletín Judicial, lo que de conformidad con lo establecido por el artículo 165 de la Ley Orgánica del Poder Judicial de la Ciudad de México, así como a la Circular 68/2010 en atención a que su representada trata de una Asociación de Beneficencia Privada deberán ser exentos de pago. SEXTO.- ASÍ, DEFINITIVAMENTE Juzgando lo resolvió y firma el C. Juez Décimo de Proceso Oral en Materia Familiar, Doctor en Derecho, JUAN TAPIA MEJIA ante la Secretaria Judicial "C" Licenciada en Derecho MARÍA DE LOURDES GÓMEZ RUIZ, con quien actúa y da fe..." {sic}
Ciudad de México, a 29 de Agosto de 2025
LA SECRETARIA JUDICIAL "C"
LIC. MARÍA DE LOURDES GÓMEZ RUÍZ
10-15 GRATUITO DIF CDMX

TERCER TRIBUNAL LABORAL DE ASUNTOS INDIVIDUALES DE LA CIUDAD DE MÉXICO
EXP. No. 869/2023
EDICTO No. 31-G

En los autos del juicio ordinario laboral promovido por JOVANNI GERARDO GARCÍA RAMÍREZ, en contra de PROTECH INTERNATIONAL SERVICES, S.A. DE C.V., formado bajo el expediente número 869/2023, este Tercer Tribunal Laboral de Asuntos Individuales, dictó el acuerdo de fecha veintiocho de octubre de dos mil veinticuatro, en el que se ordena emplazar a juicio por medio de edictos a la demandada, la moral PROTECH INTERNATIONAL SERVICES, S.A. DE C.V., edictos que se publicaran DOS VECES, CON UN LAPSO DE TRES DÍAS ENTRE UNO Y OTRO, en el Boletín Judicial del Poder Judicial de la Ciudad de México. Haciéndole saber a esta persona moral que se le concede un término de QUINCE DÍAS a partir de la última publicación, para que concurra a la Secretaría "A" de este Tribunal Laboral, a recoger las copias de traslado de la demanda incoada en su contra, así como los documentos que se acompañaron y los acuerdos respectivos, y para que, dentro de los QUINCE DIAS posteriores, produzca su contestación por escrito, ofrezca pruebas y, de ser el caso, reconvenga, apercibida que, de no hacerlo en dicho término, se tendrán por admitidas las peticiones de la parte actora, salvo aquéllas que sean contrarias a lo dispuesto por la ley, así como por perdido su derecho a ofrecer pruebas y en su caso a formular reconvención. Lo anterior, sin perjuicio de que antes de la Audiencia Preliminar pueda ofrecer pruebas en contrario para demostrar que el actor no era trabajador o patrón; que no existió el despido o que no son ciertos los hechos afirmados por la parte actora. Por otro lado, al dar contestación a dicha demanda, deberá realizar una exposición clara y circunstanciada de los hechos y fundamentos de derecho en los que se sustentan sus defensas y excepciones, debiendo referirse a todos y cada uno de los hechos afirmados o negados y expresando los que ignoren cuando no sean propios, agregando las manifestaciones que estimen convenientes y, en su caso, objetar las pruebas ofrecidas por la parte actora, apercibido que, en caso de no hacerlo, se tendrá por perdido su derecho de objetar las pruebas de su contraparte y, el silencio y las evasivas en que incurran en su contestación, harán que se tengan por admitidos aquellos hechos sobre los que no se suscite controversia, sin que sea admisible prueba en contrario. De igual forma, se le apercibe que deberá acompañar también copia de traslado de su contestación, con la documentación con la que se acredite la personalidad de quien comparezca en su representación y de sus pruebas para que se corra traslado a la actora. Secretario Instructor. Lic. Jorge Valdés Gómez.
LA JUEZ DEL TERCER TRIBUNAL LABORAL DE ASUNTOS INDIVIDUALES DE LA CIUDAD DE MÉXICO.
LIC. RUTH MORALES NUÑEZ
(Firmado electrónicamente)
10-15 GRATUITO 3TLAI

JUZGADO VIGÉSIMO SEXTO DE LO PENAL
CAUSA No. 395/2019
EDICTO No. 9

En los autos de la causa, instruida en contra de ANDRÉS TOLENTINO ALBINO, por el delito de HOMICIDIO CALIFICADO, se dictó un auto que a la letra dice: AUTO.- Visto el desarrollo de la presente diligencia, así como las manifestaciones que anteceden, ténganse por desahogadas las vistas ordenadas con anterioridad a las partes, y como lo solicitan se señalan las 10:00 DIEZ HORAS EL DÍA 16 DIECISÉS DE OCTUBRE DE 2025 DOS MIL VEINTICINO, para llevar a cabo la ratificación y en su caso ampliación del informe signado por el policía de investigación JUAN LUIS VALLARTA V. y el acta médica suscrita por el Doctor LUÍS MOLINA CASSOLI, por lo que se ordena girar cédula de notificación personal al primero a fin de notificarle que deberá comparecer en el local de este Juzgado en la fecha y hora antes indicada, bajo el apercibimiento de que para el caso de no hacerlo se hará acreedor a una medida de apremio consistente en una multa de 30 unidades de medida de actualización para la Ciudad de México, y oficio a la Coordinación General de Investigación Forense y de Servicios Periciales de la Fiscalía General de Justicia de la Ciudad de México, para efectos de que ordene a quien corresponda, notifique al Doctor LUÍS MOLINA CASSOLI, que deberán comparecer en el local de este Juzgado en la fecha y hora antes indicada, apercibiendo tanto al requerido como al superior jerárquico de éste que para el caso de no cumplir con lo ordenado se hará acreedor a una medida de apremio decretada con anterioridad; asimismo gírese oficio a la Coordinación General de Administración, Dirección General de Recursos Humanos de la Fiscalía General de Justicia de la Cuidad de México, para que ordene a quien corresponda, que a la brevedad posible informe a este Juzgado el área en la que se encuentran laborando los de nombres AUGUSTO P. GARCÍA GUTIÉRREZ, SERGIO UBANDO LÓPEZ y JUAN ÁNGEL RUÍZ, y en caso de que éstos ya no laboren en dicha Institución remita el o los domicilios que tenga registrados de éstos, apercibido que en caso de no hacerlo se hará acreedor a la medida de apremio decretada en líneas anteriores; de igual forma gírese oficio a la Coordinación General de Investigación Forense y de Servicios Periciales de la Fiscalía General de Justicia de la Ciudad de México, a fin de que ordene a quien corresponda, que a la brevedad posible designe perito supervisor en materia de Fotografía, el cual deberá comparecer en el local de este Juzgado dentro de los tres días hábiles posteriores a los de su legal notificación para efectos aceptar y protestar el cargo conferido, mismo que deberá emitir una opinión técnica respecto de la intervención del perito MANUEL ANDRADE MALDONADO; por otra parte, gírese oficio a la Dirección General del Registro Civil, a fin de que a la brevedad posible informe si en sus registros se localiza el acta de defunción a

SOLO CONSULTA
SOLO CONSULTA
SOLO CONSULTA

nombre de EFREN CASTAÑEDA ARCE, quien hubiere nacido en fecha 07 de abril de 1940 y fallecido en data 15 de febrero de 2016, y en caso de ser afirmativo remita copia certificada de la misma; finalmente, con fundamento en los artículos 80 a 87 y 89 del ordenamiento legal antes invocado, gírese oficio al Director General de Anales de Jurisprudencia y Boletín Judicial, a efecto de que ordene a quien corresponda, publique en el Boletín Judicial del Tribunal Superior de Justicia de la Ciudad de México, el presente acuerdo por tres veces, cada dos días por edictos, para que se notifique a la testigo de nombre LETICIA ORTEGA LARA, que deberá presentarse en el local de este Juzgado, con identificación oficial vigente, dentro de los tres días hábiles siguientes a los de la última publicación, para efecto de llevar a cabo su ampliación de declaración dentro de la causa penal 395/2019, instruida en contra de ANDRÉS TOLENTINO ALBINO, por el delito de HOMICIDIO CALIFICADO.
Ciudad de México, 08 de octubre de 2025
EL JUEZ INTERINO VIGÉSIMO SEXTO PENAL DE LA CIUDAD DE MÉXICO
MTRO. JOSÉ LUÍS MIRANDA PÉREZ
15-17-21 Sin Costo Causa 395/2019 OF. 3206

JUZGADO TRIGÉSIMO CUARTO DE LO PENAL
CAUSA No. 223/2016
EDICTO No. 5

"...se señalan las 10:00 DIEZ HORAS DEL DÍA 22 VEINTIDÓS DE OCTUBRE DEL AÑO EN CURSO para la celebración de la presente diligencia, y en preparación de la misma... cítese al testigo WILLIAMS GUZMÁN GUTIÉRREZ... quedando debidamente apercibido la persona antes mencionada que para el caso de inasistencia se le impondrá como medida de apremio la consistente en 30 treinta veces Unidades de Medida y Actualización vigente, de conformidad en el artículo 1 de la Ley de Unidades de Cuenta de la Ciudad de México, decreto publicado en la gaceta oficial de la Ciudad de México de fecha 28 veintiocho de Noviembre de 2014 dos mil catorce, en relación al artículo 33 fracción I del Código de Procedimientos Penales de esta Entidad Federativa... gírese atento oficio al C. Director General de Anales de Jurisprudencia y Boletín Judicial del Tribunal Superior de Justicia de la Ciudad de México, a fin de que sea publicado por tres días consecutivos, los correspondientes edictos..." Lo anterior, al encontrarse relacionado con la causa penal al rubro citado seguida en contra de LORENZO RODRIGUEZ NAVA por la comisión del delito de HOMICIDIO CALIFICADO.
Ciudad de México, 06 de octubre de 2025
EL JUEZ TRIGÉSIMO CUARTO PENAL DEL FUERO COMÚN EN LA CIUDAD DE MÉXICO
DR. EN D. ARMANDO MONTOYA VÁZQUEZ
13-15-17 Sin Costo Causa 223/2016 OF. 1011

UNIDAD DE GESTIÓN JUDICIAL ESPECIALIZADA EN EJECUCIÓN DE SANCIONES PENALES EN LA CIUDAD DE MÉXICO
CARPETA DE EJECUCIÓN: EJEC/SUL/1718/2021
EDICTO No. 1171

Sentenciado: JUAN CARLOS REYES ESTRADA
Delito: ROBO CALIFICADO
NOTIFICACIÓN
Víctima: HUGO ARMANDO FLORES GARCÍA
Defensa Privada: LICENCIADO AGUSTÍN CEDILLO ARRIAGA
Por medio de la presente, con fundamento en el artículo 82, fracción II, del Código Nacional de Procedimientos Penales, hago de su conocimiento que, en la carpeta citada al rubro, se determinó lo siguiente: "...AUTO.- Ciudad de México, a 09 de octubre de 2025. Vista la intervención que se brinda y atendiendo el contenido de la constancia realizada, de la cual se advierte que ha fenecido el plazo para que las partes se inconformaran con el auto de 16 de julio de 2025. Atento a lo anterior y en virtud de que las partes no han hecho pronunciamiento alguno, con fundamento en el artículo 131 de la Ley Nacional de Ejecución Penal, QUEDA FIRME el auto de fecha 16 de julio de 2025. En consecuencia, se ordena girar los oficios referidos en el auto líneas arriba citado, dirigidos a la Subsecretaría de Sistema Penitenciario y la Dirección Ejecutiva de Control y Seguimiento de Sentenciados en Libertad del Sistema Penitenciario. Por lo que hace a la SUSPENSIÓN DE DERECHOS POLÍTICOS, a que también fue condenado el sentenciado JUAN CARLOS REYES ESTRADA, por el mismo tiempo de la pena privativa de libertad, al declararse extinta esta pena surte el mismo efecto la suspensión, al ser una pena accesoria de aquella, acorde a lo establecido en los artículos 57, fracción I, y 58, del Código Penal, lo que deberá hacerse del conocimiento al Vocal Ejecutivo de la 12 Junta Distrital Ejecutiva del Instituto Nacional Electoral. Respecto al billete de depósito número W 254439 expedido por el Banco del del Bienestar, que ampara la cantidad de $10,000.00 (diez mil pesos 00/100 M.N.), a nombre del sentenciado JUAN CARLOS REYES ESTRADA, en virtud de que por auto de fecha 16 de julio de 2025, se declaró extinta por cumplimiento la potestad del estado para ejecutar las penas de prisión y multa, misma que ha quedado firme, SE ORDENA NOTIFICAR AL SENTENCIADO DE MÉRITO EN EL DOMICILIO Y MEDIOS QUE REGISTRO PARA SU NOTIFICACIÓN, a fin de que en el término de 20 días naturales, contados al siguiente de su notificación, se presenten ante la Unidad de Gestión Judicial 1 Especializada en Ejecución de Sanciones Penales, ubicada en calle James E. Sullivan 133, 6° piso, colonia San Rafael, alcaldía Cuauhtémoc, de esta Ciudad de México, C. P. 06470, teléfono 559156-4997 extensión 510920, con identificación oficial y solicite la entrega de dicho certificado; bajo el apercibimiento de que en caso de no acudir en el término concedido, la cantidad que dicho valor ampara se hará efectiva a Favor del Estado en términos de Ley, de conformidad a lo dispuesto en el artículo 55 del Código Penal vigente para la Ciudad de México. Así mismo a fin de respetar a cabalidad las formalidades esenciales del procedimiento, en términos de los artículos 82, 83 y demás aplicables del Código Nacional de Procedimientos Penales, se ordena notificar a la víctima de nombre Hugo Armando Flores García y a la Defensa Privada Licenciado Agustín Cedillo Arriaga, el presente auto por medio de los estrados de la Unidad de Gestión Judicial y Boletín Judicial, como se realizó anteriormente, lo anterior para los efectos legales conducentes. Notifíquese el presente proveído en términos de los numerales 82 al 87, y demás que resulten aplicables del Código Nacional de Procedimientos Penales, al Agente del Ministerio Público, Asesor Jurídico Privado, sentenciado, Defensa Privada y víctima (estos 2 por los medios anteriormente citados), ello para los fines legales a que haya lugar. ASÍ LO ACORDÓ Y FIRMA EL JUEZ DE LA CIUDAD DE MÉXICO, EN MATERIA PENAL PARA EL SISTEMA PROCESAL PENAL ACUSATORIO (EJECUCIÓN DE SANCIONES PENALES), MAESTRO RODRIGO KEVIN MARTÍNEZ VÁZQUEZ, EN TÉRMINOS DEL ACUERDO V-34/2022, EMITIDO POR EL CONSEJO DE LA JUDICATURA DE LA CIUDAD DE MÉXICO...".
Ciudad de México, 09 de octubre de 2025
EL JUEZ DE LA CIUDAD DE MÉXICO ENMATERIA PENAL PARA EL SISTEMA PROCESAL PENAL ACUSATORIO (EJECUCIÓN DE SANCIONES PENALES) DE CONFORMIDAD CON EL ACUERDO V-34/2022 EMITIDO POR EL CONSEJO DE LA JUDICATURA DE LA CIUDAD DE MÉXICO
MTRO. RODRIGO KEVIN MARTÍNEZ VÁZQUEZ
(FIRMA JUDICIAL)
15 Sin Costo Carpeta Ejecución EJEC/SUL/1718/2021 Of. EJEC/SUL/3720/2025/RM

UNIDAD DE GESTIÓN JUDICIAL ESPECIALIZADA EN EJECUCIÓN DE SANCIONES PENALES EN LA CIUDAD DE MÉXICO
CARPETA DE EJECUCIÓN: EJEC/SUL/0339/2023
EDICTO No. 1172

Sentenciado: ERNESTO ESPINO RODRÍGUEZ
Delito: ROBO AGRAVADO
NOTIFICACIÓN
Víctimas: ZULEYMA MALDONADO GARCÍA y BERENICE RIVERA CRUZ
Por medio de la presente, con fundamento en el artículo 82 fracción II del Código Nacional de Procedimientos Penales, hago de su conocimiento que en la carpeta citada al rubro, se determinó lo siguiente: "...AUTO.– En la Ciudad de México, a 14 de julio de 2025. Vista la intervención que se brinda, digitalícese y agréguese a la presente carpeta de ejecución el oficio de cuenta y anexo que le acompaña para que obren

SOLO CONSULTA
SOLO CONSULTA
SOLO CONSULTA

como corresponda. Atento a su contenido, se tiene al Director Ejecutivo de Control y Seguimiento a Sentenciados en Libertad del Sistema Penitenciario, rindiendo el informe actualizado para la controversia planteada por el Ministerio Público, advirtiéndose que el sentenciado ERNESTO ESPINO RODRIGUEZ continúa incumpliendo al Beneficio de la Suspensión Condicional de la Ejecución de la Pena al cual se acogió en la presenta carpeta. En ese sentido, dese por cumplido el despacho requerido al oficiante para los efectos legales a que haya lugar; ahora bien, debe advertirse que de la actividad procesal que se lleva en el presente procedimiento se observa lo siguiente: a) El 13 de marzo de 2023, el Juez del Sistema Procesal Penal Acusatorio de la Ciudad de México, Maestro Mauricio Ledesma Rodríguez, dictó sentencia condenatoria en contra del sentenciado ERNESTO ESPINO RODRIGUEZ, a quien encontró penalmente responsable de la comisión del delito de ROBO AGRAVADO, ilícito por el cual le impuso, entre otras, 2 AÑOS 1 MES DE PRISIÓN, concediéndole el sustitutivo penal de Multa o Trabajo en Favor de la Comunidad, así como, el Beneficio de la Suspensión Condicional de la Ejecución de la Pena. b) En fecha 24 de abril de 2023, se tuvo al sentenciado que nos ocupa acogido al Beneficio concedido; estableciéndose como fecha de compurga el 20 de mayo de 2025. Asimismo, mediante el oficio con terminación número 4200/2023 el Subdirector de la Coordinación de Control y Seguimiento a Externados, Monitoreo Electrónico y Presentaciones Personales, informó que el justiciable de referencia se dio de alta el 10 de mayo de 2023. c) En auto de fecha 23 de abril de 2025, ante lo informado por la autoridad penitenciaria respecto al incumplimiento del Beneficio de la Suspensión Condicional de la Ejecución de la Pena por parte del sentenciado que nos ocupa, se dio intervención a las partes interesadas para que manifestaran lo que a su interés conviniera, planteando controversia el Ministerio Público a efecto de que se deje sin efectos el Beneficio concedido al sentenciado, se declare sustraído de la acción de la justicia, y se libre la correspondiente orden de reaprehensión para que cumpla la pena de prisión restante, interno en un centro de reclusión, contestando dicha acción la Defensa Privada, la cual ofreció como medio de prueba la declaración de su representado, ello a efecto de justificar el incumplimiento que nos ocupa. Reseñado lo anterior, conviene apuntar que la institución jurídica denominada Prescripción, constituye un auto limitante al poder punitivo del Estado, y la cual recae precisamente en evitar el desgaste innecesario de las instituciones que procuran o administran justicia, ello respecto de aquellos casos en los que el tiempo transcurrido en relación a los hechos o la pena impuesta torna innecesario el ejercicio del aparato de justicia estatal, en ese sentido, dicha figura se erige a su vez como un mecanismo de protección para el gobernado; de tal suerte, se aprecia que la prescripción extingue tanto la pretensión punitiva, como la potestad para ejecutar las penas y medidas de seguridad, siendo menester el transcurso del tiempo señalado por la ley, en el entendido que esa resolución de prescripción se dictará de oficio o a petición de parte; no implica de forma alguna, una transgresión al derecho humano de acceso efectivo a la justicia, pues el establecimiento de los plazos que en su caso imponen los legisladores en las leyes penales secundarias, tiene como fin último que no quede vigente indefinidamente la acción persecutoria del Estado, lo que encuentra su justificación en el derecho a la seguridad y certeza jurídica que deben gozar todos los gobernados. Así, el Código Penal para el Distrito Federal vigente en la Ciudad de México, se encarga de establecer los parámetros bajo los cuales dicha figura debe ser analizada, imponiendo la obligación al Juzgador para que incluso se pronuncie de manera oficiosa sobre el particular, en tal virtud, se destaca el contenido de los artículos 105 y 106 del Código Penal vigente en la Ciudad de México, que son de literal siguiente: "ARTÍCULO 105. (Efectos y características de la prescripción). La prescripción es personal y extingue la pretensión punitiva y la potestad de ejecutar las penas y las medidas de seguridad, y para ello bastará el transcurso del tiempo señalado por la ley. ARTÍCULO 106. (La resolución en torno de la prescripción se dictará de oficio o a petición de parte). La resolución en torno de la prescripción se dictará de oficio o a petición de parte." De la lectura de los preceptos legales antes transcritos, se advierte que la prescripción es personal y que su actualización constituye una causa de extinción, en el caso de la potestad de ejecutar las penas, precepto legal que además es armónica con lo establecido en el artículo 94 fracción IX del Código Penal vigente en la Ciudad de México, en tanto que, al ser una figura garante de la seguridad jurídica es factible realizar su análisis de manera oficiosa, destacando que para que se actualice dicha figura bastará el transcurso del tiempo señalado en la ley. Ahora bien, debe advertirse "el tiempo" que la ley señala para que opere la prescripción de la potestad de ejecutar las penas, en ese sentido se destaca el contenido del artículo 116 del Código Penal vigente, el cual establece la regla general para que opere la figura de la prescripción, en tratándose de la potestad de ejecutar las penas, precepto legal que establece en lo conducente: "Artículo 116.- (Lapso de prescripción de la potestad de ejecutar las penas). Salvo disposición legal en contrario, la potestad para ejecutar la pena privativa de libertad o medida de seguridad, prescribirá en un tiempo igual al fijado en la condena, pero no podrá ser inferior a tres años. La potestad para ejecutar la pena de multa prescribirá en un año. Para las demás sanciones prescribirá en un plazo igual al que deberían durar éstas, sin que pueda ser inferior a dos años. La potestad para ejecutar las penas que no tengan temporalidad prescribirán en dos años y la de la reparación del daño en un tiempo igual al de la pena privativa de libertad impuesta" (...) En esa tesitura, es posible afirmar que la pena privativa de libertad prescribirá en un tiempo igual al fijado en la condena, pero dicho lapso no podrá ser inferior a tres años, en ese sentido, se destaca que en el caso que nos ocupa la pena de prisión impuesta al sentenciado es de 2 AÑOS 1 MES DE PRISIÓN; sin embargo, no debe soslayarse que dicho dispositivo constituye una regla general y que en consecuencia existen excepciones al aludido precepto legal, excepción que se encuentra contemplada en el artículo 117 del mismo ordenamiento legal, del literal siguiente: "Artículo 117.- (cuando el sentenciado hubiere extinguido ya una parte de su sanción, se necesitará para la prescripción tanto tiempo como el que falte de la condena). Cuando el sentenciado hubiere extinguido ya una parte de su sanción, se necesitará para la prescripción tanto tiempo como el que falte de la condena." Precepto legal que se erige como una regla excepcional a la diversa regla anteriormente transcrita y contenida en el artículo 116 del código sustantivo de la materia, pues en él, se establece que en aquellos casos en que el sentenciado hubiere dado cumplimiento a una parte de la pena, bastará para que opere la prescripción tanto tiempo como el que le falte de la condena, supuesto que se actualiza en el presente asunto y que por ende resulta ser el exactamente aplicable al sentenciado, ello atendiendo a que se sometió a la ejecución de la sentencia al haberse acogido al Beneficio de la Suspensión Condicional de la Ejecución de la Pena, empero, que estuvo privado de la libertad del 25 de noviembre de 2022 (detención) al 28 de octubre de 2022 (en que obtuvo su libertad al habérsele concedido medidas cautelares diversas a la de prisión), lo cual equivale a 4 DÍAS; sin que se tome en cuenta temporalidad alguna cuando se encontraba bajo los efectos del beneficio concedido a virtud que únicamente realizó su trámite de alta, de tal manera que se surte el presupuesto legal para la aplicación de la excepción contenida en el artículo 117 del Código Penal antes transcrito. Ahora bien, tal como se ha hecho mención, al hoy sentenciado le fue impuesta entre otras sanciones, con motivo de la sentencia materia de la presente carpeta, una pena privativa de libertad de 2 AÑOS 1 MES DE PRISIÓN, no obstante, en estricto acatamiento a lo establecido en el artículo 20 Constitucional Apartado B, la autoridad judicial estableció los abonos con que cuenta el sentenciado tanto de prisión preventiva como de prisión punitiva y cumplimiento efectivo del Beneficio concedido, faltando por compurgar

SOLO CONSULTA
SOLO CONSULTA
SOLO CONSULTA

una pena de 2 años 26 días; corresponde ahora determinar la fecha a partir de la cual debe computarse el plazo necesario para que opere la prescripción de la potestad de ejecutar las penas; específicamente de la pena privativa de libertad que nos atañe, en ese sentido, se destaca el contenido del artículo 109 del Código Penal vigente para esta ciudad: Artículo 109 (Plazos para la prescripción de la potestad para ejecutar las penas y medidas de seguridad). Los plazos para la prescripción de la potestad para ejecutar las penas y las medidas de seguridad, serán continuos y correrán desde el día siguiente a aquél en que el sentenciado se sustraiga de la acción de la justicia, si las penas o las medidas de seguridad fueren privativas o restrictivas de la libertad. En caso contrario, desde la fecha en que cause ejecutoria la sentencia. De tal manera, el precepto legal transcrito establece en forma expresa que el plazo para que opere la prescripción de la potestad para ejecutar la pena, correrá a partir del día siguiente a aquel en que el sentenciado se sustraiga de la acción de la justicia, debe señalarse que el diccionario de la real academia española, refiere que por sustraer, debe entenderse; "apartar, extraer, separarse de lo que es la obligación, de la que tenía proyectado o de alguna otra cosa", por lo que resulta innegable que el sentenciado ERNESTO ESPINO RODRIGUEZ se sustrajo de la acción de la justicia, a partir de que se separó de su obligación ante la autoridad ejecutora, bajo quien fue puesto a disposición, pues se tenía proyectado que ante la misma, debería realizar determinado número de presentaciones MENSULAES, así como dar cumplimiento a las medidas. Por lo que, visto lo informado por la autoridad ejecutoria, respecto del sentenciado en comento, este se presentó únicamente el día 10 de mayo de 2023 a realizar su trámite de alta, por lo que a partir, del día 11 de junio de 2023 (día siguiente en que debía realizar su siguiente presentación mensual), es que debe correr el plazo para la prescripción de la potestad para ejecutar la pena de prisión impuesta, por lo que la potestad del estado para ejecutar la pena de prisión impuesta al sentenciado, estuvo vigente hasta el día 7 DE JULIO DE 2025. Por otra parte, en relación a la sanción pecuniaria (MULTA) que también le fue impuesta al sentenciado que nos ocupa en la sentencia que aquí se ejecuta, consistente en 50 DÍAS MULTA, EQUIVALENTES A $4,811.00, tomando en consideración que la fecha en que le pudo ser exigible a la sentenciada el pago de la multa era un año después del día 11 de junio de 2023 (día en el que se declaró sustraído de la acción de la justicia), sin que a la fecha se haya realizado gestión tendiente al cobro de la citada multa por la cantidad invocada, ello en atención a lo señalado en el artículo 109 del Código Penal vigente en la Ciudad de México, que señala los plazos para que operé la prescripción, y a partir del momento que deben computarse, se destaca que la fecha de a partir en que empezaría a correr el plazo para que opere la prescripción de la potestad para ejecutar la pena pecuniaria será al día siguiente en que se declaré sustraído de la acción de la justicia, por ende, retomando el contenido del numeral 116 del código penal vigente para la Ciudad de México en su párrafo segundo que de manera expresa establece que la misma prescribirá en un año, cabe señalar que existen acciones que pueden interrumpir el plazo para que opere la prescripción que son básicamente las gestiones que realice tanto la Autoridad Judicial, como en todo caso, la Autoridad Extractora para lograr el cumplimiento de esa pena, como lo sería el requerimiento a través del procedimiento económico coactivo, sin que se haya efectuado el mismo; por lo que, a la fecha en que se está actuando, ha transcurrido en exceso el plazo que la ley mandata para que opere la prescripción de la potestad del Estado para ejecutar la pena pecuniaria de multa impuesta al sentenciado de referencia. Acotado lo anterior, con fundamento en los artículos 10, 109, 116, 117 y 94 fracción IX del Código Penal para el Distrito Federal vigente a la Ciudad de México, SE DECLARA, POR PRESCRIPCIÓN, LA EXTINCIÓN DE LA POTESTAD DEL ESTADO PARA EJECUTAR LAS PENAS DE 2 AÑOS 1 MES DE PRISIÓN Y 50 DÍAS MULTA, EQUIVALENTES A $4,811.00 (CUATRO MIL OCHCIENTOS ONCE PESOS 00/100 M.N.), impuestas al sentenciado ERNESTO ESPINO RODRIGUEZ, en la presente carpeta, ÚNICA Y EXCLUSIVAMENTE POR LO QUE A DICHAS PENAS, DELITO Y CARPETA SE REFIERE. En consecuencia, remítase oficio a la Subsecretaría de Sistema Penitenciario de la Ciudad de México, para su conocimiento y el registro de la información penitenciaria del sentenciado de referencia, de conformidad con la Ley General del Sistema Nacional de Seguridad Publica, atento al contenido del artículo 27 de la Ley Nacional de Ejecución Penal. De igual manera se ordena girar oficio al Director Ejecutivo de Control y Seguimiento a Sentenciados en Libertad del Sistema Penitenciario, para que quede debidamente informada de lo resuelto en la presente data. Asimismo, al haberse extinguido por prescripción, la potestad del Estado para ejecutar la pena de prisión impuesta, con fundamento en los artículos 56 y 57, fracción I del Código Penal del Distrito Federal (hoy Ciudad de México), se ordena la extinción de la potestad del estado para ejecutar la pena de suspensión de los derechos políticos. Oficios que se emitirán una vez que la presente resolución quede firme. Se hace saber a las partes el derecho y término de 3 días con que cuentan para inconformarse con la presente determinación, en cuanto hace a la extinción de las penas, de acuerdo a lo establecido en los artículos 131 y 132 de la Ley Nacional de Ejecución Penal. Ante lo determinado en el presente auto, resulta procedente dejar sin efectos la controversia admitida en auto de fecha 15 de mayo de 2025. Notifíquese el presente proveído a las partes técnicas, a las Víctimas y al Sentenciados ERNESTO ESPINO RODRIGUEZ (a través de los medios proporcionados para tal fin), en términos del artículo 82 del Código Nacional de Procedimientos Penales de aplicación supletoria a ley de la materia. ASÍ LO ACORDÓ Y FIRMA, MAESTRO RODRIGO KEVIN MARTÍNEZ VÁZQUEZ, JUEZ DE LA CIUDAD DE MÉXICO EN MATERIA PENAL PARA EL SISTEMA PROCESAL PENAL ACUSATORIO (EJECUCIÓN DE SANCIONES PENALES) DE CONFORMIDAD CON EL ACUERDO V-34/2022 EMITIDO POR EL CONSEJO DE LA JUDICATURA DE LA CIUDAD DE MÉXICO..."

Ciudad de México, 19 de septiembre de 2025

EL JUEZ DE LA CIUDAD DE MÉXICO EN MATERIA PENAL PARA EL SISTEMA PROCESAL PENAL ACUSATORIO (EJECUCIÓN DE SANCIONES PENALES) DE CONFORMIDAD CON EL ACUERDO V-34/2022 EMITIDO POR EL CONSEJO DE LA JUDICATURA DE LA CIUDAD DE MÉXICO

(FIRMA JUDICIAL)

MTRO. RODRIGO KEVIN MARTÍNEX VÁZQUEZ

15 Sin Costo Carpeta Ejecución EJEC/SUL/0339/2023 Of. EJEC/SUL/3810/2025/RM

UNIDAD DE GESTIÓN JUDICIAL ESPECIALIZADA EN EJECUCIÓN DE SANCIONES PENALES EN LA CIUDAD DE MÉXICO
CARPETA DE EJECUCIÓN: EJEC/NTE/0559/2025
CARPETA JUDICIAL: 014/0905/2025
EDICTO No. 1173

Sentenciado: JUAN XALCUACO ÁNGEL

Delito: ROBO AGRAVADO CALIFICADO

"...AUTO DE INICIO. Ciudad de México, 13 de octubre de 2025. ...Se previene a todos los interesados que tengan intervención en esta etapa de ejecución, para que señalen domicilio dentro de la jurisdicción de este Tribunal y se manifiesten sobre la forma más conveniente para ser notificados, conforme a los medios establecidos en el artículo 85 del Código Nacional de Procedimientos Penales, con apercibimiento que de no hacerlo serán notificadas por edictos o estrados, según corresponda, de conformidad con lo señalado en la fracción II del artículo 82. Ahora bien, para efecto de establecer la manera en que se dará cumplimiento a la sentencia que se ejecuta, toda vez que la presente etapa de ejecución recoge el sistema procesal penal acusatorio, en el que las acciones y recursos judiciales se sustanciarán conforme a un sistema adversarial y oral y se regirán por los principios de contradicción, concentración, continuidad, inmediación y publicidad, contenidos en los artículos 4 y 120 de la Ley Nacional de Ejecución Penal, de conformidad con la disponibilidad de salas, se señalan las

SOLO CONSULTA SOLO CONSULTA SOLO CONSULTA

10:00 HORAS DEL DÍA 13 DE NOVIEMBRE DE 2025, EN LA SALA DE AUDIENCIA 5, (ubicada en el edificio de ejecución, calle Jaime Nunó número 205, colonia Cuautepec Barrio Bajo, alcaldía Gustavo A. Madero, C.P. 07210), para llevar a cabo audiencia inicial en etapa de ejecución. Luego entonces, toda vez que JUAN XALCUACO ANGEL se encuentra en libertad, queda apercibido que de no presentarse el día y hora señalados, en condiciones de hacer uso de alguno de los mecanismos concedidos para dar cumplimiento a la sentencia dictada en su contra, SE ORDENARÁ SU REAPREHENSIÓN, lo anterior en términos del artículo 102 último párrafo de la Ley Nacional de Ejecución Penal y al criterio de jurisprudencia con el rubro siguiente: REAPREHENSIÓN, ORDEN DE, ANTES DE EMITIRLA, DEBE NOTIFICARSE AL SENTENCIADO LA EJECUTORIA CORRESPONDIENTE Y REQUERIRLO PARA QUE CUMPLA CON LA MISMA, CUANDO SE HA CONCEDIDO EN SU FAVOR ALGÚN BENEFICIO ALTERNATIVO A LA PENA DE PRISIÓN IMPUESTA; por lo que queda a cargo del área de notificadores, notificar inmediatamente este auto, bajo su más estricta responsabilidad. Atento a lo anterior, con fundamento en el artículo 25 fracción V de la Ley Nacional de Ejecución Penal, se designa Defensor Público para que patrocine al sentenciado en este procedimiento de ejecución, quedando a salvo su derecho de nombrar abogados privados... ...Por otra parte, tomando en consideración que se concedió a JUAN XALCUACO ANGEL, mecanismos alternos para dar cumplimiento a la pena de prisión, se le hace saber a éste y su Defensa, que se dejan a salvo sus derechos para que, una vez cumplidos los requisitos legales previstos en el Código Penal para esta Ciudad, opten previa elección por el sustitutivo de tratamiento en libertad o bien por el beneficio concedido, sin embargo, además de los requisitos señalados en la ley, deberá presentar identificación oficial, toda vez que esta juzgadora debe cerciorarse de su identidad y también para efecto de evitar homonimias, exhibir la clave única del registro de población (CURP) correspondiente... ...ASÍ LO PROVEYÓ Y FIRMA LA LICENCIADA SILVIA ELIZABETH AZNAR CORTÉS, JUEZ DE EJECUCIÓN DE SANCIONES PENALES DE LA CIUDAD DE MÉXICO. (Firmado electrónicamente)...".
LA JUEZA DE EJECUCIÓN DE SANCIONES PENALES DE LA CIUDAD DE MÉXICO
LIC. SILVIA ELIZABETH AZNAR CORTÉS
(FIRMADO ELECTRÓNICAMENTE)
15 Sin Costo Carpeta Ejecución EJEC/NTE/0559/2025 Of. EJEC/NTE/2909/2025/A

UNIDAD DE GESTIÓN JUDICIAL ESPECIALIZADA EN EJECUCIÓN DE SANCIONES PENALES EN LA CIUDAD DE MÉXICO
CARPETA DE EJECUCIÓN: EJEC/SUL/0706/2025
CARPETA JUDICIAL: 007/0365/2025
EDICTO No. 1174

Sentenciado: JUAN RAMÓN SÁNCHEZ BARRERA o JUAN RAMOS SÁNCEZ BARRERA
Delito: ROBO CALIFICADO
NOTIFICACIÓN
Víctima: MARCO ANTONIO LUCAS ALLENDE
Por medio de la presente, con fundamento en el artículo 82 fracción II del Código Nacional de Procedimientos Penales, hago de su conocimiento que en la carpeta citada al rubro, se determinó lo siguiente: AUTO DE EJECUCIÓN DE SENTENCIA AUTO.- Ciudad de México, a 23 veintitrés de septiembre de 2025 dos mil veinticinco. Vista la Intervención que brinda el Director de la Unidad de Gestión Judicial Uno en Ejecución de Sanciones Penales de la Ciudad de México con sede en Sullivan, con fundamento en el Acuerdo Plenario 35-42/2024, precisa que, se recibió la sentencia de fecha 2 dos de septiembre de 2025 dos mil veinticinco, dictada por el Maestro Abelardo Guadalupe Beltrán Rodríguez Juez del Sistema Procesal Penal Acusatorio, dentro de la carpeta judicial 007/0365/2025, en contra de JUAN RAMÓN SÁNCHEZ BARRERA o JUAN RAMOS SÁNCHEZ BARRERA, por el delito de ROBO CALIFICADO, en agravio de Marco Antonio Lucas Allende; misma que causo firmeza en fecha 11 once de septiembre de 2025 dos mil veinticinco, como se desprende de la constancia; datos personales de las partes procesales. En atención a lo anterior se provee lo siguiente: COMPETENCIA Con fundamento en los artículos 1, 18 y 21 de la Constitución Política de los Estados Unidos Mexicanos, 24, 25, 100, 101 de la Ley Nacional de Ejecución Penal, en relación con los numerales 1, 63 y 100 de la Ley Orgánica del Poder Judicial de la Ciudad de México, el Acuerdo 35-42/2024, emitido por el Consejo de la Judicatura de la Ciudad de México, esta autoridad es legalmente competente para conocer de la ejecución de la sentencia condenatoria aludida, cuyo contenido queda de manera íntegra para su consulta a disposición de las partes procesales. INTERVENCIÓN A LAS PARTES Con fundamento en el 103, párrafo tercero de la Ley Nacional de Ejecución Penal se ordena la notificación del presente proveído al Ministerio Público, víctima, Asesor Jurídico, sentenciado y a su Defensa. Asimismo, se reitera a la Defensa, Asesor Jurídico y al Agente del Ministerio Público, las obligaciones que les derivan expresamente el contenido del numeral 23 del ordenamiento legal en cita, así como 109 fracción VII, 110, 117 y 131 del Código Nacional de Procedimientos Penales de aplicación supletoria. (...) ASESOR JURÍDICO. De conformidad con lo establecido en el artículo 20 Constitucional, Apartado C, 118 y 121 de la Ley Nacional de Ejecución Penal, 17 y 110 del Código Nacional de Procedimientos Penales, así como de los numerales 12 y 14 de la Ley General de Víctima, atendiendo al derecho humano de la víctima de contar con un Asesor Jurídico en cualquier etapa del procedimiento, es que le designa el Asesor Jurídico Público, quien deberá imponerse de la carpeta en el término de 03 tres días hábiles; en el entendido de que queda a salvo el derecho de la víctima para designar a un Asesor Jurídico diverso en el momento que lo consideren oportuno para que las represente en esta etapa de ejecución penal. PREVENCIONES A LA FISCALÍA GENERAL DE JUSTICIA, DEFENSORÍA Y ASESOR JURÍDICO SUPERVISOR DE LA COMISIÓN EJECUTIVA DE ATENCIÓN A VÍCTIMAS DE LA CIUDAD DE MÉXICO, DE LA CIUDAD DE MÉXICO. Notifíquese a la Encargada de Agencia de Ejecución Penal de la Fiscalía General de Justicia de la Ciudad de México, que deberá designar un Agente del Ministerio Público adscrito a esta Unidad, Asesor Jurídico Supervisor de La Comisión Ejecutiva De Atención a Víctimas de la Ciudad De México para que designe un Asesor Jurídico; y a el Coordinador del Área de Ejecución de Sanciones Penales de la Defensoría Pública en Sullivan quien deberá designar un Defensor Público, adscrito a esta Unidad. Apercibidas dichas partes técnicas que, de no hacerlo en el término indicado, se les impondrá a quien incumpla, una multa por el equivalente 20 veinte veces la Unidad de Medida y Actualización vigente en la Ciudad de México, con fundamento en el artículo 104, fracción II, inciso b), del Código Nacional de Procedimientos Penales y 25 fracción IX de la Ley Nacional de Ejecución Penal, apercibimiento que se hace extensivo a los servidores públicos designados para tal efecto. (...) REPARACIÓN DEL DAÑO Respecto de la Reparación del Daño, se condenó al sentenciado JUAN RAMÓN SÁNCHEZ BARRERA o JUANRAMOS SÁNCHEZ BARRERA, por lo que hace al delito de ROBO CALIFICADO; consistente en restituir a la ofendida MARCO ANTONIO LUCAS ALLENDE la cantidad de $500.00 (quinientos pesos 00/100 M.N.), siendo recuperado y devuelto a la citada víctima, por lo que dicho rubro se tiene por SATISFECHO. (...) FIJACIÓN DE LA AUDIENCIA DE EJECUCIÓN DE SENTENCIA Ahora bien, para llevar a cabo el pronunciamiento del auto de ejecución de la sentencia, y tomando en consideración lo previsto en la parte final del artículo 2 de la Ley Nacional de Ejecución Penal, y en cumplimiento a ello, tomando en consideración el contenido de la regla 12.3 de las Reglas de las Naciones Unidas Sobre Medidas No Privativas de la Libertad "Reglas de Tokio", que prescribe: "Al comienzo de la aplicación de una medida no privativa de la libertad, el delincuente recibirá una explicación, oral y escrita, de las condiciones que rigen la aplicación de la medida, incluidos sus obligaciones y derechos"; en consecuencia, con fundamento en los artículos 1 párrafo final y 4 párrafo sexto de la Ley Nacional de Ejecución Penal, se señalan las 09:30 NUEVE HORAS CON TREINTA MINUTOS DEL DÍA 11 ONCE DE NOVIEMBRE DE 2025 DOS MIL VEINTICINCO, EN LA SALA DE ORALIDAD NÚMERO 55, ubicada en la calle de James E. Sullivan 133, colonia San Rafael, C.P 06470,Alcaldía Cuauhtémoc, teléfonos 91564997, 510920. Lo anterior, con base a la hoja de registro emitida por el sistema informático y

SOLO CONSULTA
SOLO CONSULTA
SOLO CONSULTA

administrado por la unidad de gestión especializada. En preparación a la misma, cítese al sentenciado, a la Defensa, al Ministerio Publico, Asesor Jurídico y víctima: Apercibidos el Ministerio Público, Asesor Jurídico y Defensa que, para el caso de no asistir a la audiencia señalada, sin justa causa, se les impondrá, a cada uno, una sanción equivalente a 20 veinte días multa, prevista en el artículo 104, fracción II, inciso b), del Código Nacional de Procedimientos Penales, tomando en cuenta la unidad de medida y actualización y de ser el caso, se procederá a su remplazo, dándose vista a su superior jerárquico, por lo que se refiere al agente del ministerio público y Defensa Pública. Ahora bien, para el caso de que la víctima no comparezca a la diligencia multicitada, con fundamento en el artículo 124, párrafo quinto de la Ley Nacional de Ejecución Penal, la audiencia se desarrollará sin su presencia, lo anterior sin menoscabo y perjuicio de los derechos que en su favor establece el artículo 20 Constitucional Apartado C, así como 7 de la Ley General de Víctimas; con la precisión de que si bien el artículo 103 de la Ley Nacional de Ejecución Penal establece que no resulta necesario notificar a la víctima y su asesor jurídico el auto de inicio al procedimiento ordinario de ejecución, cierto es que el diverso artículo 106 del mismo ordenamiento establece la posibilidad de que las víctimas puedan oponerse al cómputo de la privativa de libertad, de tal manera que con la finalidad de hacer efectivo dicho derecho de acción resulta pertinente ordenar su notificación del presente auto. (...) NOTIFICACIONES Notifíquese el presente proveído al Ministerio Público, Asesor Jurídico, víctima, Defensa Pública y al sentenciado (quien se encuentra privado de su libertad en Reclusorio Preventivo Varonil Sur de la ciudad de México), en términos de los artículos 82 al 89 del Código Nacional de Procedimientos Penales. Ahora bien, Considerando que de las constancias remitidas, se advierte que la víctima MARCO ANTONIO LUCAS ALLENDE cuenta con domicilio en diversa entidad federativa en que se actúa, por lo que con fundamento en los artículos 1, 20 y 21 Constitucionales, 9 fracción I y VII, 25 de la Ley Nacional de Ejecución Penal, así como 75, 76, 77 y demás relativos y aplicables del Código Nacional de Procedimientos Penales y de conformidad con el convenio suscrito entre el Tribunal Superior de Justicia de la Ciudad de México y Tribunal Superior de Justicia del Estado de México, en forma directa y con los insertos necesarios; por lo que se ordena librar atento exhorto al Juzgado de Ejecución Penal del Distrito Judicial de CHALCO, Estado de México, ello a fin de que en auxilio de las labores de esta autoridad judicial en materia de ejecución de sanciones penales y de estimarlo ajustado a derecho, se sirva diligenciarlo en los términos siguientes: Notifique íntegramente a la víctima MARCO ANTONIO LUCAS ALLENDE, (cuyos domicilios se anexa como confidenciales), el contenido del presente Auto de Inicio al Procedimiento Ordinario de Ejecución. Hecho lo anterior, se sirva devolver el exhorto de manera directa y por la misma vía a ésta autoridad en materia de Ejecución de Sanciones Penales de manera pronta y expedita, ello por conducto de la Unidad de Gestión Judicial número Uno Especializada en Ejecución de Sanciones del Tribunal Superior de Justicia de la Ciudad de México; seguro de la reciprocidad de esta autoridad judicial en casos análogos. Asimismo, se autoriza la devolución anticipada del exhortos a través de medios electrónicos, esto previo a la fecha en la que tendrá verificativo la audiencia de mérito, señalándose para tal efecto los correos institucionales alejandro.vaca@tsjcdmx.gob.mx, rodrigo.martinez@tsjcdmx.gob.mx y ugjeesullivan01@tsjcdmx.gob.mx, o cualquier medio necesario para ello, lo anterior con fundamento en los artículos 51 y 76 del Código Nacional de Procedimientos Penales, de aplicación supletoria a la Ley Nacional de Ejecución Penal. Todo lo cual se provee para los efectos legales a que haya lugar. ASÍ LO ACORDO Y FIRMA EL MAESTRO RODRIGO KEVIN MARTÍNEZ VÁZQUEZ, JUEZ DE LA CIUDAD DE MÉXICO, EN MATERIA PENAL PARA EL SISTEMA PROCESAL PENAL ACUSATORIO (EJECUCIÓN DE SANCIONES PENALES), EN TERMINOS DEL ACUERDO V-34/2022 EMITIDO POR EL CONSEJO DE LA JUDICATURA DE LA CIUDAD DE MÉXICO.

(FIRMA JUDICIAL)

EL JUEZ DE LA CIUDAD DE MÉXICO EN MATERIA PENAL PARA EL SISTEMA PROCESAL PEBAL ACUSATORIO (EJECUCIÓN DE SANCIONES PENALES) DE CONFORMIDAD CON EL ACUERDO V-34/2025 EMITIDO POR EL CONSEJO DE LA JUDICATURA DE LA CIUDAD DE MÉXICO

(FIRMA JUDICIAL)

MTRO. RODRIGO KEVIN MARTÍNEZ VÁZQUEZ

15 Sin Costo Carpeta Ejecución EJEC/SUL/0706/2025 Of. EJEC/SUL/3803/2025/RM

UNIDAD DE GESTIÓN JUDICIAL ESPECIALIZADA EN EJECUCIÓN DE SANCIONES PENALES EN LA CIUDAD DE MÉXICO
CARPETA DE EJECUCIÓN: EJEC/NTE/4/0774/2023
CARPETA JUDICIAL: TE09/00168/2022
EDICTO No. 1175

Sentenciados: 1.- ALEJANDRO OLVERA LÓPEZ 2.- LUIS ENRIQUE BAEZ ROCHA

Delitos: 1.- CONTRA LA SALUD EN SU MODALIDAD DE NARCOMENUDEO, HIPÓTESIS DE COMERCIO-VENTA, PARA EL PRIMERO. 2.- CONTRA LA SALUD EN SU MODALIDAD DE NARCOMENUDEO, HIPÓTESIS DE COMERCIO-COMPRA, PARA EL SEGUNDO

En la carpeta de ejecución cita al rubro, se determinó notificar al público en general o al otrora propietario de la cantidad de $1,300.00 (mil trescientos pesos 00/100 M.N.) y una cangurera de color negro, material sintético, con una correa del mismo color, el contenido del auto fechado el 10 de octubre del año en curso, mediante Edicto en el Boletín Judicial, al tenor siguiente: "...AUTO.- Ciudad de México, a 10 de octubre de 2025. Visto el contenido de la cuenta que antecede, se tienen por recibidos el escrito y anexos que se mencionan, por lo que digitalícense y agréguense a sus autos para que obren como corresponde y surtan los efectos legales a los que haya lugar, lo anterior con fundamento en el artículo 105 fracción XII de la Ley Nacional de Ejecución Penal. En ese sentido, atendiendo a su contenido, se le tiene a la Licenciada SANDRA LILIANA CERA GARCÍA, Agente del Ministerio Público adscrita a la Fiscalía de Ejecución Penal, realizando diversas manifestaciones en relación a la presente carpeta de ejecución, exhibiendo soporte documental relativo a la localización del numerario, narcótico e instrumento del delito a que se refiere la sentencia definitiva que se ejecuta en el presente asunto. En mérito de dicha exhibición, se advierte que en el resolutivo Tercero del fallo a ejecutar, se desprende que se decretó el decomiso y se ordenó destrucción de: a) 3.6 gramos de cocaína, 89 bolsitas de plástico transparente con cierre hermético. (indicio químico 1). b) 226.5 gramos de Cannabis Sativa. 78 "bolitas" sic. de plástico transparente con cierre hermético (Indicio químico 2). c) 14.6 gramos de cannabis sativa, 04 bolsitas de plástico transparente con cierre hermético (Indicio químico 3). En tanto que en el escrito de cuenta la representación social ocursante aclara que la cantidad correcta relativa al primer inciso indicado, es de 266.5 (doscientos sesenta y seis punto cinco gramos) de vegetal verde (cannabis sativa), tal y como se desprende del dictamen de Química que indica, mismo narcótico que fue el puesto a disposición dentro de la carpeta de investigación número CI-FIDN/ACD/UI-2 C/D/00015/01-2022, la cual diera origen a la carpeta judicial TE009/0168/2022 y esta a su vez a la carpeta de ejecución en que se actúa y refiere que incluso de las audiencias de debate de Juicio Oral en el testimonio correspondiente del perito en materia de Química se señala la cantidad de 266.5 gramos y no así de 226.5 gramos, lo que resulta congruente con la videograbación de la audiencia de fecha 25 de mayo de 2025 en el minuto 1:08:00, agregando dicha representación social el Dictamen de Química de referencia, precisando que por un error se solicitó el decomiso y destrucción de 226.5 gramos, siendo lo correcto se insiste 266.5 gramos; precisión que se tiene por formulada para todos los efectos legales a que haya lugar. En mérito de dicha aclaración, a fin de dar cabal cumplimiento a la sentencia de referencia, se ordena librar oficio dirigido a la Coordinadora General de Investigación Forense y Servicios Periciales de la Fiscalía General de Justicia de la Ciudad de México, para que dentro de los 5 cinco días hábiles siguientes a la recepción del mismo informe a la Comisión Federal para la Protección Contra Riesgos Sanitarios respecto de la existencia de los narcóticos, previsto en el

SOLO CONSULTA SOLO CONSULTA SOLO CONSULTA

artículo 234 de la Ley General de Salud, y hecho que sea, se pronuncie con relación a su utilidad, esto es, si es factible o no, su aprovechamiento lícito con fines científicos o médicos y en el supuesto de que no sean de su interés, o en su caso sea omisa en pronunciarse, deberá llevarse a cabo la destrucción de los citados narcóticos y envoltorios. Debiendo anexar al citado oficio copia certificada de la sentencia que nos ocupa, auto mediante el cual la misma quedó firme y del presente auto y promoción que lo originó. Además, dicha Coordinadora deberá informar las gestiones realizadas para dar cumplimiento a lo ordenado. Lo anterior, en términos de los numerales 30 fracción VI, 53 y 54 del Código Penal para la Ciudad de México, así como en el Acuerdo 08-16/2021, de fecha 23 veintitrés de marzo de 2021 dos mil veintiuno, emitido por el Consejo de la Judicatura de la Ciudad de México. Ahora bien, en debido cumplimiento a la sentencia que se ejecuta en el presente asunto, así como a lo dispuesto al Acuerdo FGJCDMX/34/2023, por el que se establecen los lineamientos de actuación respecto al aseguramiento de bienes, cuando se trate de numerario, proveniente de carpetas de investigación, emitido por la Fiscal General de Justicia de la Ciudad de México, en concordancia con lo establecido en el Acuerdo 08-16/2021 emitido por el Pleno del Consejo de la Judicatura de la Ciudad de México, en fecha veintitrés de marzo del año dos mil veintiuno, se ordena girar sendos oficios a la Dirección Ejecutiva de Administración de Bienes Asegurados de la Fiscalía General de Justicia, así como al Director de Administración de Bienes Decomisados y Abandonados del Tribunal Superior de Justicia, ambos de la Ciudad de México, a efecto de que, en el ámbito de sus respectivas competencias, se ejecute EL DECOMISO de la cantidad de $100.00 (cien pesos 00/100 M.N.), el cual, según la información exhibida por la representación social, junto con diversa numerario materia de devolución, FUE DEPOSITADO en fecha 19 de enero de 2022, a la institución Financiera Banco Regional S. A. de C. V. (BANREGIO), al número de cuenta 220-89896-002-1, agregando copia simple de la correspondiente ficha de depósito, en la que aparece como titular la Fiscalía General de Justicia de la Ciudad de México. Asimismo, en cuanto a su destino, con fundamento en el artículo 54 del Código Penal para la Ciudad de México, únicamente la cantidad de $100.00 (cien pesos 00/100 M.N.), será a favor de los Fondos de Apoyo a la Administración y Procuración de Justicia de la Ciudad de México, en proporciones similares. En ese sentido, la primera de las autoridades referidas, dado que es la que inicia el trámite correspondiente, deberá informar a ésta Unidad de Gestión Judicial Especializada en Ejecución de Sanciones Penales, los trámites realizados para tal efecto, apercibida que para el caso de no dar cabal cumplimiento al presente, se le impondrá una medida de apremio consistente en 20 veinte veces la Unidad de Medida y Actualización vigente, en términos de lo dispuesto en el artículo 104, fracción II, inciso b), del Código Nacional de Procedimientos Penales de aplicación supletoria. Por otro lado, por lo que se refiere al diverso numerario consistente en la cantidad de $1,300.00 (mil trescientos pesos 00/100 M.N.) y una cangurera de color negro, material sintético, con una correa del mismo color, en el fallo que aquí se ejecuta se ordenó su devolución a quien acredite su propiedad, por lo que, en ese sentido, al desconocerse la persona que pudiera tener dicha calidad o el domicilio en el que pudiera ser localizado el mismo, se ordena comunicar al público en general o al propietario del referido numerario y objeto, que se encuentran a su disposición para su devolución, contando con el término de 20 días naturales, para acreditar la respectiva propiedad, para lo cual deberá apersonarse en esta Unidad de Gestión Judicial Especializada en Ejecución de Sanciones Penales 2, con sede en el Reclusorio Norte, con la finalidad de recoger el oficio que al efecto para la devolución de dicho numerario y objeto, en la inteligencia de que, en caso de que no lo haga en el plazo concedido, dicha cantidad de dinero y objeto causaran abandono y se procederá a su aprovechamiento a favor de este Tribunal Superior de Justicia de la Ciudad de México, lo anterior con fundamento en el artículo 55 del Código Penal para la Ciudad de México. Para ello, se ordena girar atento oficio a la Director General de Anales de Jurisprudencia y Boletín Judicial, a efecto de que realice la publicación por única ocasión de un Edicto que contenga el presente proveído, a efecto de hacer del conocimiento al público en general o a quien acredite la legal propiedad de dicho numerario, lo ordenado en las líneas que anteceden. Para dar cumplimiento a lo ordenado en el cuerpo del presente proveído, se faculta al director de la Unidad de Gestión Judicial Especializada en Ejecución de Sanciones Penales Cuatro con sede en el Reclusorio Norte, Tipo Dos, a efecto de que, en cumplimiento a lo ordenado en el presente auto, firme los oficios correspondientes, en auxilio y apoyo a las labores administrativas del suscrito. En ese tenor, una vez que haya transcurrido el plazo otorgado a las autoridades y partes requeridas, el Director o personal de la unidad designado para ello, brindaran intervención a este juzgador, lo anterior con apoyo en lo dispuesto en los numerales 246 y 249, fracción II, III y XIV, de la Ley Orgánica del Poder Judicial de la Ciudad de México, en relación a los artículos 7 párrafo primero, fracción V, XIX y XXIV, así como 8 párrafo primero, fracciones II y V del Acuerdo General 35-42/2024, emitido por el pleno del Consejo de la Judicatura del Poder Judicial de la Ciudad de México Notifíquese el presente proveído a la Licenciada SANDRA LILIANA CERA GARCÍA, Agente del Ministerio Público adscrita a la Fiscalía de Ejecución Penal, a la Defensa y a los sentenciados ALEJANDRO OLVERA LÓPEZ y LUIS ENRIQUE BAEZ ROCHA y mediante Edicto y Estrados al público en general o al propietario del referido numerario y objeto, en los términos antes indicados ASÍ LO PROVEYÓ Y FIRMA EL LICENCIADO OSCAR GONZÁLEZ BERNARDO, JUEZ PENAL ESPECIALIZADO EN EJECUCIÓN DE SANCIONES PENALES DE LA CIUDAD DE MÉXICO..."

EL JUEZ ESPECIALIZADO EN EJECUCIÓN DE SANCIONES PENALES DE LA CIUDAD DE MÉXICO
LIC. ÓSCAR GONZÁLEZ BERNARDO
(FIRMA JUDICIAL)
15 Sin Costo Carpeta Ejecución EJEC/NTE/4/0774/2023 Of. EJEC/NTE4/3049/2025/B

UNIDAD DE GESTIÓN JUDICIAL ESPECIALIZADA EN EJECUCIÓN DE SANCIONES PENALES EN LA CIUDAD DE MÉXICO
CARPETA DE EJECUCIÓN: EJEC/NTE4/0302/2025
CARPETA JUDICIAL: 008/0193/2025
EDICTO No. 1176

Sentenciado: JOSÉ NATIVIDAD GARFÍAS CRUZ
Delito: ROBO AGRAVADO, POR HABERSE COMETIDO EN CONTRA DE TRANSEÚNTE, MEDIANTE VIOLENCIA MORAL Y EN PANDILLA

En la carpeta de ejecución cita al rubro y relacionada con la persona sentenciada JOSÉ NATIVIDAD GARFÍAS CRUZ, se determinó notificar lo siguiente: "...AUTO. - En la Ciudad de México, a 09 de octubre de 2025. Vista la cuenta que antecede, se tiene por recibido el oficio de cuenta, por lo que en términos del artículo 105 fracción XII de la Ley Nacional de Ejecución Penal, digitalícese y agréguese a sus autos para que obre como corresponda. Ahora bien, atento a su contenido, se tiene al Maestro Emmanuel Yuriko Salas Yáñez, Director Ejecutivo de Control y Seguimiento de Sentenciados en Libertad de la Subsecretaría de Sistema Penitenciario de la Ciudad de México, comunicando que, después de una búsqueda en medios electrónicos y los libros de gobierno de esa Dirección, se desprende que la persona sentenciada JOSÉ NATIVIDAD GARFÍAS CRUZ, se presentó ante dicha dependencia el día 06 de junio de 2025, a realizar su trámite de alta para dar cumplimiento con las obligaciones inherentes al beneficio penal de la Suspensión Condicional de la Ejecución de la Pena al que se encuentra acogido en la presente carpeta de ejecución, sin realizar ninguna presentación posterior, registrando inasistencias desde su alta, con estatus de incumplimiento. En atención a lo anterior, en virtud de que ya se cuenta con el informe de la Autoridad Penitenciaria a que se refiere el artículo 124 de la Ley Nacional de Ejecución Penal, con el mismo se deberá correr traslado del mismo al Ministerio Público, Defensa y sentenciado. Ahora bien, visto las constancias que integran la misma, se advierte que el C. Licenciado Héctor Miguel Sánchez Hernández, Agente del Ministerio Público adscrito a la Fiscalía de Ejecución Penal, presentó un escrito el día 24 de septiembre de 2025, a través del cual formuló acción planteada en relación

SOLO CONSULTA
SOLO CONSULTA
SOLO CONSULTA

a la revisión del beneficio penal de la Suspensión Condicional de la Ejecución de la Pena al que se tuvo por acogido a la persona sentenciada JOSÉ NATIVIDAD GARFÍAS CRUZ. Por lo que a fin de continuar el procedimiento de ejecución dentro de la carpeta en que se actúa, y en cumplimiento al párrafo primero del artículo 20 de la Constitución Política de los Estados Unidos Mexicanos, que dispone que todo proceso penal será adversarial y oral y se regirá por los principios de publicidad, contradicción, concentración, continuidad e inmediación, este Juzgador en el ámbito de su competencia, tiene la obligación de promover, respetar, proteger y garantizar los derechos humanos de conformidad con los principios de universalidad, interdependencia, indivisibilidad y progresividad, por lo que deberá ser en audiencia pública en la que se resuelva lo relativo al incumplimiento del beneficio penal de la Suspensión Condicional de la Ejecución de la Pena, por tanto, se señalan las 10:00 DIEZ HORAS DEL DÍA 03 DE NOVIEMBRE DE 2025, EN LA SALA DE AUDIENCIAS 04, (ubicada en el área de Ejecución del edificio antiguo, en calle Jaime Nunó número 205, colonia Cuautepec Barrio Bajo, delegación Gustavo A. Madero, C.P. 07210), a efecto de que tenga verificativo la audiencia para revisión del citado beneficio penal, misma que será presidida por el suscrito. Ahora bien, a efecto de no vulnerar el debido proceso y a fin de proteger la garantía de audiencia de las partes que intervienen en el presente procedimiento, se ordena hacer de su conocimiento el presente proveído a la persona sentenciada JOSÉ NATIVIDAD GARFÍAS CRUZ , así como a su Defensa y al Agente del Ministerio Publico, para que en audiencia pública señalada con antelación, se pronuncien respecto de los medios de prueba que en su caso haya ofrecido en su momento; precisándose que, por lo que hace a su admisión, exclusión e incorporación, se desarrollará sujetándose a las reglas que marca el Código Nacional de Procedimientos Penales de aplicación supletoria a la Ley en la materia, de conformidad con el párrafo primero del artículo 20 de nuestra Carta Magna. En ese sentido y atendiendo a la fecha de audiencia señalada, en términos de los artículos 82, 83, 85, 90, 91 y 92 del Código Nacional de Procedimientos Penales, notifíquese lo anterior al Agente del Ministerio Público Licenciado Héctor Miguel Sánchez Hernández, a la Defensa Pública y a la persona sentenciada JOSÉ NATIVIDAD GARFÍAS CRUZ, apercibidos los dos primeros, que para el caso de no comparecer el día y hora de la audiencia, se les impondrá una medida de apremio consistente en multa por el equivalente 20 veces la unidad de medida actualizada vigente para la Ciudad de México, de conformidad a lo dispuesto por el artículo 104 fracción II inciso b) del Código Nacional de Procedimientos Penales, procediendo a su remplazo, previa intervención de sus superiores jerárquicos. En tanto a la persona sentenciada JOSÉ NATIVIDAD GARFÍAS CRUZ , queda apercibida que, en caso de no comparecer a la audiencia referida sin causa justificada, previa vista al Agente del Ministerio Público, se podrá revocar el beneficio penal de la Suspensión Condicional de la Ejecución de la Pena al que se encuentra acogido en la presente carpeta de ejecución y se ordenará su reaprehensión y el resto de la pena privativa de libertad que le falte por cumplir lo hará en internamiento en el centro de reclusión correspondiente, de conformidad con el artículo 91 y 93 del Código Penal vigente para la Ciudad de México. Notifíquese el presente proveído al Licenciado Héctor Miguel Sánchez Hernández, Agente del Ministerio Público, a la Defensa Pública, así como a la persona sentenciada JOSÉ NATIVIDAD GARFÍAS CRUZ, en términos de los artículos 82 a 89 del Código Nacional de Procedimientos Penales de aplicación supletoria a la ley de la materia. En ese sentido, para la notificación del presente auto al referido sentenciado, se ordena agotar los medios proporcionados para tales efectos, como lo es domicilio y teléfono, así como a través de los estrados de la Unidad de Gestión Judicial Especializada de la adscripción y Edicto publicado en el Boletín Judicial de la Ciudad de México en una sola ocasión, en términos de los artículos 82, 83 y demás relativos y aplicables del Código Nacional de Procedimientos Penales. Para tal efecto, Se faculta al director de la Unidad de Gestión Judicial Especializada en Ejecución de Sanciones Penales Cuatro Tipo Dos, con Sede en Reclusorio Norte, a efecto de que, en cumplimiento a lo ordenado en el presente auto, firme el oficio antes referido, en auxilio y apoyo a las labores administrativas de los Jueces del Nuevo Sistema Procesal Penal Acusatorio. Así lo proveyó y firma el Licenciado OSCAR GONZÁLEZ BERNARDO, Juez Penal Especializado en Ejecución de Sanciones Penales..."

EL JUEZ ESPECIALIZADO EN EJECUCIÓN DE SANCIONES PENALES DE LA CIUDAD DE MÉXICO
LIC. ÓSCAR GONZÁLEZ BERNARDO
(FIRMA JUDICIAL)
15 Sin Costo Carpeta Ejecución EJEC/NTE4/0302/2025 Of. EJEC/NTE4/3021/2025/B

UNIDAD DE GESTIÓN JUDICIAL ESPECIALIZADA EN EJECUCIÓN DE SANCIONES PENALES EN LA CIUDAD DE MÉXICO
CARPETA DE EJECUCIÓN: EJEC/NTE4/404/2025
CARPETA JUDICIAL: 003/205/2025
EDICTO No. 1177

Sentenciado: JOSÉ RAMÓN VELÁZQUEZ PÉREZ
Delito: ROBO AGRAVADO

En la carpeta de ejecución cita al rubro y relacionada con el sentenciado JOSE RAMÓN VELÁZQUEZ PÉREZ, se determinó notificar el proveído fechado en 09 de octubre del 2025, al tenor siguiente: AUTO.- En la Ciudad de México, a 09 de octubre de 2025. Visto el contenido de la cuenta que antecede, se tiene por recibido el escrito, por lo que digitalícese y agréguese a sus autos para que obre como corresponda y surta los efectos legales a los que haya lugar, lo anterior con fundamento en el artículo 105 fracción XII de la Ley Nacional de Ejecución Penal. Ahora bien, se tiene a la Agente del Ministerio Público, Licenciada Elizabeth Ortiz Trujillo, se le tiene a la representación social desahogando la vista ordenada, planteando la revisión y en su caso la revocación del beneficio de la suspensión condicional de la ejecución de la pena que le fue concedido al sentenciado JOSÉ RAMÓN VELÁZQUEZ PÉREZ, en términos del artículo 91 del Código Penal para la Ciudad de México y numerales 23, 24, 25, 100 y 120 de la Ley Nacional de Ejecución Penal, solicitando se fije fecha y hora para celebración de audiencia en la cual habrá de plantear su petición, de la misma forma, de conformidad con los numerales 346, fracción I, inciso C y 380 del Código Nacional de Procedimientos Penales, hace referencia a los hechos notorios que integran la carpeta de ejecución que nos ocupa, señalando al respecto que los mismos hacen referencia a hechos públicos, notorios e incontrovertidos, los cuales emanan de un conocimiento humano e incluso jurídico que se consideran ciertas en indiscutibles por tratarse de eventos o circunstancias de la vida pública o comúnmente conocidas en un lugar sede del tribunal, invocando al respecto, los siguientes: "...1. La Sentencia Condenatoria de fecha 04 de agosto del año 2025, dictada en la Carpeta Judicial 003/205/2025. 2. El auto de fecha 12 de agosto del año 2025 mediante el cual quedó firme la sentencia condenatoria. La cual tiene el efecto y alcance de acreditar la existencia de una sentencia firme en la que se encontró penalmente responsable al sentenciado por la comisión del delito de ROBO AGRAVADO, en la que se le impuso una pena privativa de libertad, y que no ha operado la prescripción. 3. Auto de fecha 27 de agosto del año 2025, mediante el cual el sentenciado JOSÉ RAMÓN VELÁZQUEZ PÉREZ, se acogió al beneficio de la suspensión condicional de la ejecución de la pena y se le explicaron las obligaciones y causas de revocación. El cual tiene por objeto acreditar que el sentenciado obtuvo su libertad al solicitar acogerse al beneficio, y que se le hicieron saber las obligaciones que contrala y las causas de revocación en términos de lo dispuesto por el artículo 91 del Código Penal vigente para esta Ciudad. 4.- El oficio número SSC/SSP/DECYSSLSP/11001/2025 de fecha 17 de septiembre del año en curso signado por el Mtro. EMMANUEL YURIKO SLAS YAÑEZ Director Ejecutivo de Control y Seguimiento de Sentenciados en Libertad del Sistema Penitenciario..." Petición y manifestaciones que se tienen por realizadas para los efectos legales a que haya lugar, por lo que en atención a la misma, no obstante de que no existe regulación en específico para el trámite que habrá de observarse respecto del planteamiento ministerial, al respecto el artículo 120 de la Ley Nacional de ejecución penal, prevé que las acciones que se plantean ante el juez de ejecución se sustancian conforme los principios del sistema adversarial y oral, motivo por el cual, se ADMITE A TRÁMITE LA ACCIÓN planteada por el Agente del Ministerio Público en relación a la revisión del beneficio de la suspensión condicional de la ejecución de la pena al

SOLO CONSULTA SOLO CONSULTA SOLO CONSULTA

que se acogiera en autos al sentenciado JOSÉ RAMÓN VELÁZQUEZ PÉREZ, lo anterior, sin soslayar el hecho de que los jueces de ejecución conocerán de las controversias relacionadas con la duración, modificación y extinción de las penas, siendo evidente que el beneficio penal que pretende sea revocado constituye un medio para extinguir la pena privativa de libertad, tal como en forma expresa lo determinan los artículos 91 y 93, ambos del Código Penal vigente para la Ciudad de México. Ahora bien, no se inadvierte que el arábigo 118 de la Ley de la Materia, establece un catálogo de controversias que pueden ser planteadas ante el Juez de Ejecución, entre las cuales no se encuentra citada de manera expresa la intentada por la promovente, sin embargo, no debe soslayarse que tal precepto constituye un catálogo enunciativo más no limitativo, de las controversias que pueden plantearse ante la autoridad judicial en materia de ejecución penal, pues de ser así, esto es, atender a la literalidad de dicho catálogo, un sin número de supuestos que cotidianamente se plantean por las partes procesales quedarían excluidos del procedimiento jurisdiccional para su substanciación, verbigracia, la cuantificación de la reparación del daño o incluso la solicitud de beneficio penitenciario previsto en la propia legislación ejecutiva, lo que de facto implicaría violentar el acceso a la justicia en términos del artículo 17 Constitucional e incluso quedarían excluidos de la competencia establecida en el párrafo tercero del artículo 21 Constitucional, con lo que evidentemente se violentaría no solo el proceso legal de observancia obligatoria que establece el artículo 8° de la Convención Americana Sobre Derechos Humanos, pues con ello, la regla procesal aplicable estaría supeditada a los parámetros que cada juzgador estime pertinente, sino además ineludiblemente redundaría en una violación al principio de seguridad jurídica a que se refiere el artículo 16, primer párrafo, de la Carta Magna, que establece que toda persona debe tener certeza sobre su situación ante las leyes, lo que se traduce en el respeto irrestricto por parte de la autoridad de sujetar sus actuaciones de molestia a determinados supuestos, requisitos y procedimientos previamente establecidos en las leyes. En abono de lo anterior, no es viable pasar por alto que dichos numerales deben ser interpretados de manera sistemática con los preceptos que reglan el procedimiento jurisdiccional" previsto en el artículo 120 y siguientes del mismo ordenamiento, precepto este último en el que de forma expresa se establece que "las acciones y recursos judiciales se sustanciarán conforme a un sistema adversarial y oral"; de tal manera que cualquier acción concebido como sinónimo de derecho, puede ser planteada por las partes procesales y por ende debe ser sustanciada conforme a las reglas jurídicas que al efecto determina el Título Cuarto, Capítulo V de la Ley Nacional de Ejecución Penal, en tanto que tal planteamiento implique debate o producción de prueba; es así, que con independencia de que prima facie, el supuesto planteado por la institución ministerial no se haya fijado expresamente en el listado del artículo 118, es inconcuso que sí lo está en el numeral 116 fracción IV, de lo que resulta incuestionable que debe admitirse el planteamiento ministerial. Por otra parte, no se debe inadvertir que en todo caso, la petición realizada por el Agente del Ministerio Público, se materializa jurídicamente al momento de la celebración de la audiencia que en todo caso se fije para atender su planteamiento, siendo aquella etapa procesal la idónea para que en todo caso, el Agente del Ministerio Público puntualice su planteamiento (en caso de estimarlo necesario) o bien, reitere tal petición y en todo caso, previo a la contradicción, el Juzgador Especializado en Ejecución de Sanciones Penales que presida la misma, emita pronunciamiento al respecto. En consecuencia, se ordena correr traslado de la solicitud hecha por el promovente, al sentenciado JOSÉ RAMÓN VELÁZQUEZ PÉREZ y a su defensa, para que dentro del plazo de 5 cinco días hábiles contados a partir del día siguiente a su notificación, contesten la acción pretendida por el agente del Ministerio Público y ofrezcan los medios de prueba que estimen pertinentes; precisando que para el caso de que las partes a notificar ofrezcan testigos, deberán indicar el nombre, domicilio y lugar donde podrán ser citados, así como el objeto sobre el cual versará su testimonio; apercibidos que para el caso de que fenezca el plazo concedido a dichas partes (con o sin desahogo de la misma), se fijará fecha para la celebración de la audiencia, a que alude el último numeral mencionado; para lo cual se instruye a la Unidad de Gestión Judicial para que en el momento procesal respectivo, brinde la intervención que legalmente compete al Órgano Jurisdiccional encargado de conocer la carpeta de ejecución en que se actúa, lo anterior, con fundamento al numeral 25 fracción II de la Ley de la materia. En otro orden de ideas, tomando en consideración el contenido del párrafo primero del artículo 124 de la Ley Nacional de Ejecución Penal, en el sentido de que admitida la controversia se requerirá a la Autoridad Penitenciaria para que en el término de 5 cinco días hábiles remita el informe que corresponda, gírese oficio a la Autoridad Penitenciaria encargada del control y la vigilancia del beneficio concedido, para que en el citado término contado a partir del día siguiente a la recepción del oficio de estilo, remita el informe actualizado sobre el cumplimiento del sentenciado JOSÉ RAMÓN VELÁZQUEZ PÉREZ a las obligaciones del beneficio de la suspensión condicional de la ejecución de la pena, debiendo anexar las constancias que así lo acrediten; apercibido que en caso de no dar cabal cumplimiento a lo ordenado, se le impondrá una medida de apremio consistente en multa de 20 veinte veces la Unidad de Medida y Actualización, en términos de lo señalado en los numerales 8 y 25 fracciones II y IX de la Ley Nacional de Ejecución, en relación al artículo 104 fracción II inciso b) del Código Nacional de Procedimientos Penales. Finalmente, se tiene a la Licenciada Elizabeth Ortiz Trujillo, Agente del Ministerio Público adscrita a la Unidad Norte de la Fiscalía de Ejecución Penal de la Fiscalía General de Justicia de la Ciudad de México, comunicando las gestiones que ha llevado a cabo al interior de su propia institución, a efecto de que proporcionar la ubicación del objeto consistente en "...un desarmador"; en consecuencia, se le requiere a la Agente del Ministerio Público Licenciada Elizabeth Ortiz Trujillo, a efecto de que, en el término de 05 días hábiles siguientes a su debida notificación, informe lo conducente respecto a "...un desarmador..." Apercibida que, para el caso de no dar cabal cumplimiento al presente proveído en los términos indicados, se le impondrá una medida de apremio consistente en 20 veinte veces la Unidad de Medida y Actualización vigente, en términos de lo dispuesto en el artículo 104, fracción II, inciso b), del Código Nacional de Procedimientos Penales de aplicación supletoria. En mérito de lo antes ordenado y con apoyo en los artículos 82, 83 y demás aplicables del Código Nacional de Procedimientos Penales, notifíquese a la Agente del Ministerio Público Licenciada Elizabeth Ortiz Trujillo, a la Defensa y al sentenciado JOSÉ RAMÓN VELÁZQUEZ PÉREZ, (quien deberá ser notificado agotando los medios aportados para ello), así como los estrados de la Unidad de Gestión Judicial Especializada de la adscripción y Edicto publicado en el Boletín Judicial de la Ciudad de México en una sola ocasión, en términos de los artículos 82, 83 y demás relativos y aplicables del Código Nacional de Procedimientos Penales, previendo además que a la Representación Social deberá ser de manera inmediata sin que pueda exceder del término de veinticuatro horas, con fundamento en el artículo 123 de la multicitada Ley de aplicación Nacional, para los efectos legales conducentes. ASÍ LO ACORDÓ Y FIRMA EL LICENCIADO ÓSCAR GONZÁLEZ BERNARDO, JUEZ PENAL ESPECIALIZADO EN EJECUCIÓN DE SANCIONES PENALES EN LA CIUDAD DE MÉXICO
(Firma Judicial)...."
EL JUEZ ESPECIALIZADO EN EJECUCIÓN DE SANCIONES PENALES DE LA CIUDAD DE MÉXICO
LIC. ÓSCAR GONZÁLEZ BERNARDO
(FIRMA JUDICIAL)
15 Sin Costo Carpeta Ejecución EJEC/NTE4/404/2025 Of. EJEC/NTE4/3016/2025/B

UNIDAD DE GESTIÓN JUDICIAL ESPECIALIZADA EN EJECUCIÓN DE SANCIONES PENALES EN LA CIUDAD DE MÉXICO
CARPETA DE EJECUCIÓN: EJEC/NTE4/494/2024
CARPETA JUDICIAL: 014/246012023
EDICTO No. 1178

Sentenciado: JESUS ACOSTA ARENAS
Delito: ROBO CALIFICADO
En la carpeta de ejecución cita al rubro y relacionada con el sentenciado JESUS ACOSTA ARENAS, se determinó notificar el proveído fechado en 10 de octubre del 2025, al tenor siguiente: ...AUTO.- Ciudad de México, a 10 de octubre de 2025. Vista la cuenta que antecede, se tienen por recibo el oficio que suscribe el Director Ejecutivo de Control y Seguimiento de Sentenciados en Libertad del Sistema Penitenciario, por lo que en términos del artículo 105 fracción XII de la Ley Nacional de Ejecución Penal, digitalícese y agréguese a la presente carpeta para que

SOLO CONSULTA
SOLO CONSULTA
SOLO CONSULTA

obren como corresponda, oficio mediante los cuales, informa, que respecto al sentenciado JESUS ACOSTA ARENAS: "...Que después de una búsqueda en medios electrónicos y los libros de gobierno de esta Dirección, se desprende que la persona sentenciada no se ha presentado ante esta autoridad y por tanto no existe registro que nos indique el alta y cumplimiento de dicho sentenciado bajo la Carpeta de Ejecución citada al rubro..." Por lo anterior, se tiene por recibida la información remitida; en consecuencia, agréguese el mismo a sus autos para que obren como corresponde; lo anterior en términos de los artículos 8 y 25 fracción II y X de la Ley Nacional de Ejecución Penal Por lo anterior y visto las constancias que integran la misma, se advierte que el Licenciado Héctor Miguel Sánchez Hernández, Agente del Ministerio Público, presentó el escrito ante la oficialía de partes de esta Unidad de Gestión Judicial Especializada en Ejecución de Sanciones Penales 4 tipo 2, con sede en el Reclusorio Norte el día 25 de septiembre de 2025, a través del cual formuló acción plateada en relación a la revisión del sustitutivo de Tratamiento en Libertad al que se tuvo por acogido al sentenciado JESUS ACOSTA ARENAS, mediante auto de 22 de julio de 2024, el suscrito determinó admitir a trámite la solicitud planteada por la representación social, que a través del procedimiento de controversia previsto y regulado en los artículos 116 a 129 de la Ley Nacional de Ejecución Penal, ordenando notificar a la defensa pública y sentenciado de marras, corriéndose traslado a la defensa y al sentenciado de mérito; sin que el sentenciado se haya pronunciado al respecto. Por lo que a fin de continuar el procedimiento de ejecución dentro de la carpeta en que se actúa, y en cumplimiento al párrafo primero del artículo 20 de nuestra Carta Magna, que dispone que todo proceso penal será adversaria! y oral y se regirá por los principios de publicidad, contradicción, concentración, continuidad e inmediación, este Juzgador en el ámbito de su competencia, tiene la obligación de promover, respetar, proteger y garantizar los derechos humanos de conformidad con los principios de universalidad, interdependencia, indivisibilidad y progresividad, por lo que deberá ser en audiencia pública en la que se resuelva lo relativo al incumplimiento del sustitutivo penal por Tratamiento en Libertad, por tanto, se señalan las 09:00 NUEVE HORAS DEL DÍA 04 DE NOVIEMBRE DE 2025 EN LA SALA DE AUDIENCIAS 04, (ubicada en Norte edificio B, en calle Jaime Nunó número 205, colonia Cuautepec Barrio Bajo, delegación Gustavo A. Madero, C.P 07210), a efecto de que tenga verificativo la audiencia de controversia respectiva. Ahora bien, a efecto de no vulnerar el debido proceso y a fin de proteger la garantía de audiencia de las partes que intervienen en el presente procedimiento, se ordena hacer de su conocimiento el presente proveído al sentenciado JESUS ACOSTA ARENAS, así como a su Defensa y al Agente del Ministerio Público, para que en audiencia pública señalada con antelación, se pronuncien respecto de los medios de prueba que en su caso haya ofrecido en su momento; precisándose que, por lo que hace a su admisión, exclusión e incorporación, se desarrollará sujetándose a las reglas que marca el Código Nacional' de Procedimientos Penales de aplicación supletoria a la Ley en la materia, de conformidad con el párrafo primero del artículo 20 de nuestra Carta Magna. En ese sentido y atendiendo a la fecha de audiencia señalada, en términos de los artículos 82, 83, 85, 90, 91 y 92 del Código Nacional de Procedimientos Penales, notifíquese lo anterior al Agente del Ministerio Público Licenciado Héctor Miguel Sánchez Hernández y a la Defensa Publica Licenciada Susana Beatriz Solórzano Álvarez, apercibidos que para el caso de no comparecer el día y hora de la audiencia, se les impondrá una medida de apremio consistente en multa por el equivalente 20 veces la unidad de medida actualizada vigente para la Ciudad de México, de conformidad a lo dispuesto por el artículo 104 fracción II inciso b) del Código Nacional de Procedimientos Penales, procediendo a su remplazo, previa intervención de sus superiores jerárquicos. Quedando apercibido el sentenciado JESUS ACOSTA ARENAS que en caso de no comparecer a la audiencia referida sin causa justificada, previa vista! al Agente del Ministerio Público, se podrá revocar el sustitutivo de Tratamiento en Libertad y se ordenará su reaprehensión y el resto de la pena privativa de libertad que les falte por cumplir lo harán en internamiento en el centro de reclusión correspondiente, de conformidad con el artículo 91 y 93 del Código Penal vigente para la Ciudad de México. En mérito de lo antes ordenado notifíquese al Agente del Ministerio Público Licenciado Héctor Miguel Sánchez Hernández, a la Defensa Publica Licenciada Susana Beatriz Solórzano Álvarez y al sentenciado JESUS ACOSTA ARENAS (quien deberá ser notificado a través de los medios proporcionados para ello, así como los estrados de. la Unidad de Gestión Judicial Especializada de la adscripción y Edicto publicado en el Boletín Judicial de la Ciudad de México en una sola ocasión), en términos de los artículos 82, 83 y demás relativos y aplicables del Código Nacional de Procedimientos Penales. ASÍ LO ACORDÓ Y FIRMA EL LICENCIADO ÓSCAR GONZÁLEZ BERNARDO, JUEZ PENAL ESPECIALIZADO EN EJECUCIÓN DE SANCIONES PENALES..."

Ciudad de México, 10 de octubre del 2025

EL JUEZ ESPECIALIZADO EN EJECUCIÓN DE SANCIONES PENALES DE LA CIUDAD DE MÉXICO

LIC. ÓSCAR GONZÁLEZ BERNARDO

(FIRMA JUDICIAL)

15 Sin Costo Carpeta Ejecución EJEC/NTE4/494/2024 Of. EJEC/NTE4/3055/2025/B

UNIDAD DE GESTIÓN JUDICIAL ESPECIALIZADA EN EJECUCIÓN DE SANCIONES PENALES EN LA CIUDAD DE MÉXICO
CARPETA DE EJECUCIÓN: EJEC/NTE4/091/2024
CARPETA JUDICIAL: 014/246012023
EDICTO No. 1179

Sentenciado: JEANET SORIANO SORIANO

Delito: ABUSO DE AUTORIDAD

Mediante auto de esta misma fecha, derivado de la carpeta de ejecución cita al rubro se determinó notificar a las víctimas de identidad reservada con iniciales A.S.M. y M.C. y a la sentenciada JEANET SORIANO SORIANO, lo siguiente: "...AUTO. Ciudad de México, a 13 de octubre de 2025. Vista la intervención que brinda el Director de la Unidad de Gestión Judicial Especializada en Ejecución de Sanciones Penales 4, con sede en Reclusorio Norte, tipo 2, con el estado procesal en que se encuentra la presente carpeta de ejecución, de la que se desprende que ha fenecido el plazo de 5 días otorgados en auto de fecha 1 de septiembre de 2025, a la víctima, Asesor Jurídico, Defensa y sentenciada JEANET SORIANO SORIANO, para poder pronunciarse sobre la acción de controversia planteada por el Agente del Ministerio Público en contra del mencionado justiciable. Ahora bien, en virtud de que mediante auto de fecha 1 de septiembre de 2025, se ADMITIÓ LA CONTROVERSIA planteada por parte del Agente del Ministerio Público en términos de los numerales 116 fracción IV, 118 y 120 de la Ley Nacional de Ejecución Penal, ofreciendo para sustentar su pretensión, diversos medios de prueba que se le tuvieron por anunciadas, siendo las siguientes: 1.- Sentencia Condenatoria de fecha 18 de abril de 2025, dictada por el Juez Sentenciador en contra de la sentenciada JEANET SORIANO SORIANO, en donde por la comisión del delito de Abuso de Autoridad, se le impuso las penas de 1 año 11 meses 25 días de prisión y 198 días multa, se le negaron los sustitutivos de la pena de prisión, así como el beneficio de la suspensión condicional de la ejecución de la pena. 2.- Auto de fecha 30 de abril de 2024, mediante el cual la sentencia antes descrita quedó firme. 3.- Auto de 6 de mayo de 2024, en donde se tuvo por acogida a la sentenciada de referencia al beneficio de la suspensión condicional de la ejecución de la pena, haciéndole saber sus obligaciones y causas de revocación. 4.- Resolución escrita de audiencia inicial en etapa de ejecución de 12 de junio de 2024, en donde en audiencia formal se le hicieron saber a la sentenciada JEANET SORIANO SORIANO, sus obligaciones y causas de revocación. 5.- El oficio número SSC/SSP/DECySSLSP/9138/2025 proveniente de la Dirección Ejecutiva de Control y Seguimiento de Sentenciados en Libertad del Sistema Penitenciario, a través del cual informa que la sentenciada JEANET SORIANO SORIANO, realizó su trámite de alta el 8 de mayo de 2024, registrando 7 presentaciones posteriores a su alta, contando con inasistencias del mes de enero de 2025 a la fecha, siendo el mes de diciembre de 2024, la última presentación registrada. Habiéndose, realizado la tramitación que señala el artículo 123 de la Ley Ejecutiva de la

SOLO CONSULTA
SOLO CONSULTA
SOLO CONSULTA

materia, con las formalidades establecidas para ello, sin dar contestación la sentenciada JEANET SORIANO SORIANO y su Defensa, así como el Asesor Jurídico y las víctimas de identidad reservada con iniciales A.S.M. y M.C., a la acción planteada por el Agente del Ministerio Público. Bajo ese contexto, como lo ordena el numeral 124 párrafo tercero de la Ley Nacional de Ejecución Penal, se señalan las 13:00 HORAS DEL DÍA 6 DE NOVIEMBRE DE 2025, EN LA SALA DE ORALIDAD NÚMERO 4 EDIFICIO B, ubicada en calle Jaime Nunó número 205, colonia Cuautepec Barrio Bajo, Alcaldía Gustavo A. Madero, Código Postal 07210, teléfono 5591564997, extensión 680433 y 680439, para la celebración de la AUDIENCIA DE CONTROVERSIA DE EJECUCIÓN, misma que será presidida conforme a los artículos 125 y 126 de la Ley Nacional de Ejecución Penal, por el Juez Especializado en Ejecución de Sanciones Penales de la Ciudad de México, quien determinará lo conducente a la admisión y exclusión de los medios de prueba que se tuvieron por anunciados a las partes, cuyo desahogo se realizará en audiencia según su naturaleza. Por lo que en términos de los artículos 82, 83, 85, 90, 91 y demás relativos aplicables del Código Nacional de Procedimientos Penales, se ordena notificar al Agente del Ministerio Público, víctimas de identidad reservada con iniciales A.S.M. y M.C., Defensa y Sentenciada JEANET SORIANO SORIANO, el contenido del presente proveído, a fin de que se sirvan comparecer el día y hora señalados para la celebración de la audiencia citada, para lo cual se habilita a los notificadores judiciales adscritos a la Unidad de Gestión Judicial, para que utilicen todos los medios a su alcance, para realizar dichas notificaciones en términos de Ley, para la sentenciada y las víctimas a través de los Estrados de esta Unidad de Gestión Judicial, así como por única ocasión mediante publicación en el Boletín Judicial de este Tribunal, debiendo entregarse copia de todos y cada uno de los escritos y documentos que hubiera presentado en su caso la Defensa al Agente del Ministerio Público, para su conocimiento y en estricto acato al principio de contradicción consagrado en el artículo 6 del Código Nacional de Procedimientos Penales, a efecto de que las partes procesales puedan conocer, controvertir o confrontar los medios de prueba propuestos, debiendo informar de inmediato cualquier imposibilidad para llevar a cabo las notificaciones. Apercibidos el Agente del Ministerio Público y la Defensa, que para el caso de no asistir a la audiencia señalada, sin justa causa, se les impondrá a cada uno, una medida de apremio consistente en una MULTA EQUIVALENTE A 20 VEINTE VECES LA UNIDAD DE MEDIDA Y ACTUALIZACIÓN de conformidad con lo dispuesto por los artículos 8° y 25 fracciones II y IX de la Ley Nacional de Ejecución Penal, así como 104 fracción II inciso b) del Código Nacional de Procedimientos Penales de aplicación supletoria en materia de ejecución, y se procederá a su remplazo, asimismo en el caso de aquéllos que además de contar con el carácter de parte procesal sean servidores públicos, se dará vista a su superior jerárquico. De igual forma, se apercibe a la sentenciada JEANET SORIANO SORIANO, que, para el caso de no comparecer a la diligencia señalada, la misma se llevará a cabo en su ausencia y en ella se resolverá la petición planteada por el agente del Ministerio Público, en términos del artículo 91 del Código Sustantivo de la materia. Asimismo, para el caso que las víctimas de identidad reservada con iniciales A.S.M. y M.C., no comparezcan a dicha diligencia, con fundamento en el numeral 124 párrafo quinto de la Ley Nacional de Ejecución Penal, la audiencia se desarrollara sin su presencia, lo anterior sin menoscabo y perjuicio de los derechos que en su favor establece el artículo 20 Constitucional Apartado C, así como el 7 de la Ley General de Víctimas. En el entendido de que, las partes citadas deberán respetar las RECOMENDACIONES EN MATERIA DE SEGURIDAD SANITARIA EN EL PODER JUDICIAL DE LA CIUDAD DE MÉXICO, CONTENIDOS EN EL Acuerdo 65-33/2023, emitido por el Consejo de la Judicatura de la Ciudad de México en sesión plenaria extraordinaria de fecha 24 de octubre de 2023. Por tanto, se les informa que: "... 2. Las personas usuarias que acudan a realizar algún trámite o intervengan en el desahogo de alguna diligencia, en caso de presentar alguno de los síntomas y signos de sospecha de los virus INFLUENSA Y SARS-CoV2 (COVID-19), DEBERÁN PORTAR CUBRE BOCAS PARA PODER INGRESAR A LOS INMUEBLES DEL Poder Judicial y acatar las disposiciones contenidas en este documento y todas aquellas indicaciones que reciban del personal que labora en la institución 3. Con el fin de salvaguardar la salud de las personas, se exhorta al público usuario a acudir a las instalaciones del Poder Judicial de la Ciudad de México, únicamente con las personas estrictamente necesarias para la diligencia o trámite que requieran..." Ahora bien, con fundamento en los artículos 82, 83 y demás aplicables del Código Nacional de Procedimientos Penales de aplicación supletoria, notifíquese el presente proveído al Agente del Ministerio Público, Asesor Jurídico, Defensa, víctimas de identidad reservada con iniciales A.S.M. y M.C. y Sentenciada JEANET SORIANO SORIANO (estos dos últimos, a través de los medios electrónicos proporcionados para tal efecto, así como también mediante los Estrados de esta Unidad de Gestión Judicial, así como por única ocasión mediante publicación en el Boletín Judicial de este Tribunal). ASÍ LO ACORDÓ Y FIRMA EL JUEZ PENAL ESPECIALIZADO EN EJECUCIÓN DE SANCIONES PENALES DE LA CIUDAD DE MÉXICO, MAESTRO MARCO ANTONIO RUEDA VERGARA..."

Ciudad de México, 13 de octubre del 2025

EL JUEZ ESPECIALIZADO EN EJECUCIÓN DE SANCIONES PENALES DE LA CIUDAD DE MÉXICO

MTRO. MARCO ANTONIO RUEDA VERGARA

(FIRMA ELECTRÓNICA)

15 Sin Costo Carpeta Ejecución EJEC/NTE4/091/2024 Of. EJEC/NTE4/2303/2025/A

UNIDAD DE GESTIÓN JUDICIAL ESPECIALIZADA EN EJECUCIÓN DE SANCIONES PENALES EN LA CIUDAD DE MÉXICO
CARPETA DE EJECUCIÓN: EJEC/NTE/0444/2025
CARPETA JUDICIAL: UGJTE1/412/2024
EDICTO No. 1180

Sentenciado: GERARDO MARTÍNEZ MORALES

Delito: LESIONES CALIFICADAS

AUTO. Ciudad de México, 09 de octubre 2025. Vista la cuenta que antecede, se tiene por presentado el oficio firmado por Licenciada Leticia Garnica González, Subdirectora Jurídica del Reclusorio Preventivo Varonil Norte de la Ciudad de México, a través del cual informa lo siguiente: "...Por este medio y en relación al oficio EJEC-NTE/2605/2025-AE, relacionado con la carpeta de ejecución EJ□NTE/444/2025, Mediante el cual solicita se remita diversa información en relación al imputado GERARDO MARTÍNEZ MORALES, al respecto le informo a usted, que al haber realizado una búsqueda minuciosa en el Sistema integral de información Penitenciaria, así como en el archivo de este Centro de Reclusión, se encontró que dicha persona solamente ingreso al centro de detención de esta institución y en su primera audiencia obtuvo su libertad, por lo que únicamente contamos con los datos jurídicos antes descritos, lo anterior para los fines y efectos legales a que haya lugar..." Información que se tiene por vertida para los efectos legales a que haya a lugar sin que se ordene mayor tramite, al encontrarse el enjuiciado GERARDO MARTÍNEZ MORALES en libertad. Ahora por otro lado, del estado procesal que guarda la presente carpeta, se desprende que de la sentencia que diera origen a la presenta carpeta, de fecha 10 de diciembre de 2024, por el Licenciado Alberto Martínez Álvarez, Juez del Tribunal de Enjuiciamiento del Sistema Procesal Penal Acusatorio de la Ciudad de México, la cual fue CONFIRMADA, por resolución de fecha 29 de agosto de 2025, emitida de forma unitaria por el Magistrado Maestro Eugenio Ramírez Ramírez, integrante de la segunda Sala Penal del Tribunal Superior de Justicia de la Ciudad de México, en el Toca SPA 149/2025; de la que se desprende, que se le impuso al sentenciado Gerardo Martínez Morales la pena de 1 año 1 mes 3 días de prisión, y que a su vez se le concedieron, previo pago a la reparación del daño a la cual fuera condenado: • El sustitutivo de la pena de prisión por MULTA de 396 días multa equivalente a $31,917.60 (treinta y un mil novecientos diecisiete pesos 60/100 moneda nacional). • El sustitutivo de la pena de prisión por 396 Jornadas de Trabajo en Favor de la Comunidad, 396 días que equivale a la pena de prisión impuesta. • El sustitutivo de la pena de prisión por Tratamiento en Libertad y semi libertad. • El sustitutivo de la pena de prisión por Tratamiento en Semilibertad. • El Beneficio de la Suspensión Condicional de la Ejecución de la Pena. Ahora

SOLO CONSULTA SOLO CONSULTA SOLO CONSULTA

bien, mediante Auto de Inicio de Etapa de Ejecución de fecha 09 de septiembre del presente año, se ordenó notificar al sentenciado GERARDO MARTÍNEZ MORALES, a través de los medios proporcionados por este para ser notificado y agotando los estrados de esta Unidad de Gestión Judicial, para que en el término de 3 tres días contados al día siguiente de su notificación, manifestará cuál era su deseo optar por alguno de los mecanismos alternativos a la pena de prisión que le fueron concedidos; así mismo, se le solicito que conjuntamente con su defensa manifestarán como daría cumplimiento al pago en relación a la reparación del daño, consistente en la cantidad de $6,724.56 (seis mil setecientos veinticuatro pesos 56/100 MN), por concepto de daño moral, en el término de 05 días hábiles posteriores a su legal notificación. Finalmente, de las constancias de notificación practicadas al citado enjuiciado, se desprende que, en fecha 11 de septiembre del presente año, se intentó entablar comunicación con el mismo a través del número telefónico proporcionado por este a fin de ser notificado, obtenido resultados negativos, por otro lado, de la acta circunstanciada de notificación con folio 136237, practicada por la notificadora MARIBEL CORTES RIVERA, precisa, que, en fecha 17 de septiembre del presente año, se constituyó en el domicilio proporcionado por el enjuiciado ante esta Unidad de Gestión Judicial, asentando que tras realizar una búsqueda en el lugar no logra encontrar el no. 57, por lo que procede a entrevistarse con vecinos del lugar, preguntándoles que si conocen al citado ejecutoriado, manifestando que no lo conoce, por lo cual, al no contar con dato diverso alguno de localización del domicilio se encuentra imposibilitada a realizar la diligencia; por último, agotando todos los medios de notificación con los que cuenta esta autoridad, se fijaron en los estrados de esta unidad, el 11 de septiembre del presente año, la notificación correspondiente, sin que hasta este momento haya manifestado lo requerido el sentenciado GERARDO MARTÍNES MORALES. Por lo que, atendiendo a lo anterior, a fin de no vulnerar ninguno de los derechos del sentenciado, así como de la víctima, y dado que al día en que se actúa no se cuenta con lo requerido mediante Auto de Inicio de Etapa de Ejecución por parte del sentenciado GERARDO MARTÍNES MORALES, es que se ordena girar oficio al Director General de Anales de Jurisprudencia y Boletín Judicial, a fin de que realice una sola publicación que deberá ser al día siguiente hábil, en que reciba el oficio correspondiente, lo anteriormente detallado, ello con fundamento en el artículo 82 fracción III del Código Nacional de Procedimientos Penales de aplicación supletoria a la Ley de la materia; apercibido el multicitado ejecutoriado, que en caso de ser omiso se procederá a resolver lo que a derecho corresponda. Hecho sea se procederá a resolver lo que a derecho corresponda. ASÍ LO PROVEYÓ Y FIRMA LA LICENCIADA ADRIANA ELISA HERNÁNDEZ ROSAS, JUEZ PENAL ESPECIALIZADA EN EJECUCIÓN DE SANCIONES PENALES EN LA CIUDAD DE MÉXICO.

LA JUEZA PENAL ESPECIALIZADA EN EJECUCIÓN DE SANCIONES PENALES DE LA CIUDAD DE MÉXICO

LIC. ADRIANA ELISA HERNÁNDEZ ROSAS

15 Sin Costo Carpeta Ejecución EJEC/NTE/0444/2025 Of. S/N

UNIDAD DE GESTIÓN JUDICIAL ESPECIALIZADA EN EJECUCIÓN DE SANCIONES PENALES EN LA CIUDAD DE MÉXICO
CARPETA DE EJECUCIÓN: EJEC/SUL/0398/2021
EDICTO No. 1181

Sentenciado: CARLOS ALFREDO PÉREZ HUERTA

Delito: ROBO CALIFICADO

NOTIFICACIÓN

Víctimas: GERARDO FRANCO MARTÍNEZ y JESSICA JANNET NUÑEZ CABALLERO

Por medio de la presente, con fundamento en el artículo 82 fracción II del Código Nacional de Procedimientos Penales, hago de su conocimiento que en la carpeta citada al rubro, se determinó lo siguiente: "...AUTO.- Ciudad de México, a 13 de agosto de 2025. Vista la intervención que se brinda, digitalícese y agréguese a la carpeta de ejecución, el oficio de cuenta. Se tiene por recibido el oficio número SSC/SSP/DECySSL/7939/2025 procedente de la Dirección Ejecutiva de Control y Seguimiento de Sentenciados en Libertad del Sistema Penitenciario, a través del cual informa el cumplimiento dado por el sentenciado CARLOS ALFREDO PÉREZ HUERTA, en relación al beneficio penal de la Suspensión Condicional de la Ejecución de la Pena al que se acogió y solicita el pronunciamiento respectivo acerca de la vigencia del mismo. Ahora bien, en auto del 26 de abril de 2021, se tuvo por acogido al beneficio penal de la Suspensión Condicional de la Ejecución de la Pena, al haber satisfecho las condiciones establecidas en el artículo 90 del Código Penal de la Ciudad de México, estableciéndose que respecto de la pena de prisión impuesta en sentencia de fecha 26 de marzo de 2021, de 4 años 10 meses 15 días, motivo por el cual se estableció que compurgaría bajo dicho mecanismo en data 5 de julio de 2025, misma que a la fecha se ha actualizado en la especie. En ese orden de ideas, atendiendo lo señalado en los párrafos que anteceden, es que el Suscrito se encuentra en capacidad de resolver respecto de la situación jurídica que debe prevalecer en la presente carpeta, en relación al sentenciado de mérito, en virtud de que el mismo ha dado cumplimiento a la pena impuesta, siendo ésta una de las causales de extinción de las penas que se ejecutan, con fundamento en los artículos 94 fracción I y 95 del Código Penal para la Ciudad de México, SE DECLARA LA EXTINCIÓN POR CUMPLIMIENTO, DE LA POTESTAD DEL ESTADO PARA EJECUTAR LAS PENAS DE 4 AÑOS 10 MESES 15 DÍAS DE PRISIÓN Y 45 DÍAS MULTA EQUIVALENTES A LA CANTIDAD DE $3,909.60 (TRES MIL NOVECIENTOS NUEVE PESOS 60/100 M.N.), impuestas al sentenciado CARLOS ALFREDO PÉREZ HUERTA, en sentencia de fecha 26 de marzo de 2021, por el delito de ROBO CALIFICADO, dentro de la carpeta judicial 007/1501/2020. Remítase oficio a la Subsecretaría del Sistema Penitenciario de la Ciudad de México, para que realice el registro de la información penitenciaria del sentenciado de referencia, de conformidad con la Ley General del Sistema Nacional de Seguridad Publica, atento al contenido del artículo 27 de la Ley Nacional de Ejecución Penal. De igual manera se ordena girar oficio a la Dirección Ejecutiva de Control y Seguimiento de Sentenciados en Libertad del Sistema Penitenciario, para que quede debidamente informada de lo resuelto en la presente data. Por lo que hace a la SUSPENSIÓN DE DERECHOS POLÍTICOS, a que también fue condenado el sentenciado de referencia, por el mismo tiempo de la pena privativa de libertad, al declararse extinta esta pena surte el mismo efecto la suspensión, al ser una pena accesoria de aquella, acorde a lo establecido en los artículos 57, fracción I, y 58, del Código Penal, en consecuencia gírese oficio correspondiente a la Autoridad Electoral, a efecto de que en el ámbito de sus atribuciones y competencia proceda a rehabilitar los Derechos Políticos del sentenciado. Oficios que se emitirán una vez que la presente resolución quede firme. Se hace saber a las partes el derecho y término de 3 días con que cuentan para inconformarse con la presente determinación, en cuanto hace a la extinción de las penas, de acuerdo a lo establecido en los artículos 131 y 132 de la Ley Nacional de Ejecución Penal. Notifíquese el presente proveído en términos de los numerales 82 al 87, y demás que resulten aplicables del Código Nacional de Procedimientos Penales, al Ministerio Público, Defensa, Asesoría Jurídica, Victima y al sentenciado CARLOS ALFREDO PÉREZ HUERTA (agotando todos los medios proporcionados por éstos para ello). ASÍ LO ACORDÓ Y FIRMA EL JUEZ DE LA CIUDAD DE MÉXICO, EN MATERIA PENAL PARA EL SISTEMA PROCESAL PENAL ACUSATORIO (EJECUCIÓN DE SANCIONES PENALES), MAESTRO RODRIGO KEVIN MARTÍNEZ VÁZQUEZ, EN TÉRMINOS DEL ACUERDO V-34/2022, EMITIDO POR EL CONSEJO DE LA JUDICATURA DE LA CIUDAD DE MÉXICO..."

EL JUEZ DE LA CIUDAD DE MÉXICO EN MATERIA PENAL PARA EL SISTEMA PROCESAL PENAL ACUSATORIO (EJECUCIÓN DE SANCIONES PENALES) DE CONFORMIDAD CON EL ACUERDO V-34/2022 EMITIDO POR EL CONSEJO DE LA JUDICATURA DE LA CIUDAD DE MÉXICO

(FIRMA JUDICIAL)

MTRO. RODRIGO KEVIN MARTÍNEZ VÁZQUEZ

15 Sin Costo Carpeta Ejecución EJEC/SUL/0398/2021 Of. EJEC/SUL/3827/2025/RM

SOLO CONSULTA
SOLO CONSULTA
SOLO CONSULTA