BOLETÍN JUDICIAL

PODER JUDICIAL CIUDAD DE MÉXICO

DEL PODER JUDICIAL DE LA CIUDAD DE MÉXICO

Jueves 30 de enero de 2025, Ciudad de México, Tomo CCIV, Núm. 18

"2025, Año de la Mujer Indígena"

ÍNDICE

CONSEJO DE LA JUDICATURA DE LA CIUDAD DE MÉXICO	4
AVISOS	5 - 20
SALA CONSTITUCIONAL	21 - 49
SALAS	50 - 68
JUZGADOS DE LO CIVIL	69 - 205
JUZGADOS DE LO FAMILIAR	206 - 296
JUZGADOS DE LO CIVIL DE PROCESO ORAL	297 - 346
JUZGADOS DE PROCESO ORAL FAMILIAR	347 - 360
UNIDADES DE GESTIÓN JUDICIAL	361 - 370
JUZGADOS DE TUTELA DE DERECHOS HUMANOS	371
TRIBUNALES EN MATERIA LABORAL	372 - 381
EDICTOS	382 - 424

SUSCRIPCIÓN AL BOLETÍN JUDICIAL
ENERO-MARZO DEL 2025

CONCEPTO	CUOTAS DE RECUPERACIÓN
Suscripción al Boletín Judicial impreso en papel bond para entrega a domicilio*	$10,092.00
Suscripción al Boletín Judicial impreso en papel bond para recoger en ventanilla*	$8,700.00
Suscripción al Boletín Judicial en archivo digital (pdf), para entrega en correo electrónico	$1,392.00
Venta de Boletín Judicial impreso en papel bond	$150.00
Venta de Boletín Judicial en archivo digital (pdf), completo por correo electrónico * *	$24.00

CONTINÚA (Página 5)

CONSEJO DE LA JUDICATURA DE LA CIUDAD DE MÉXICO

AUTOS DICTADOS POR LA COMISIÓN DE DISCIPLINA JUDICIAL, ANTE LA FE DE LA SECRETARÍA TÉCNICA DE LA COMISIÓN DE DISCIPLINA JUDICIAL DEL CONSEJO DE LA JUDICATURA DE LA CIUDAD DE MÉXICO

30 DE ENERO DEL 2025

ACUERDOS:

AD 1013/2024 EDUARDO VELÁZQUEZ MARTÍNEZ 1 ACUERDO
AD 11/2025 M.A.C.A. 3 ACUERDOS
AD 13/2025 VIRGINIA CORTES CASTAÑEDA Y CARLOS HÉCTOR CORTES CASTAÑEDA 1 ACUERDO
AD 15/2025 MARÍA TERESA PÉREZ GARCÍA 2 ACUERDOS
AD 159/2024 URANIA ROMERO ROMERO 1 ACUERDO
AD 29/2024 JUAN PABLO MOYANO GARCÍA 1 ACUERDO
AD 685/2024 DENUNCIA ANÓNIMA 1 ACUERDO
AD 711/2023 Y SU ACUMULADO A.D.- 203/2024 JESUS ABURTO NAVARRETE 1 ACUERDO
AD 759/2024 DENUNCIA ANÓNIMA 1 ACUERDO
AD 769/2024 MARÍA BEATRIZ NOVOA ROJAS 1 ACUERDO
AD 799/2024 1 ACUERDO
AD 903/2024 BRUNO GASTELUM GLENDER 1 ACUERDO
AD 953/2024 HAYDEE MARICELA MERCADO ARVIZU 1 ACUERDO
DPO 1/2025 1 ACUERDO
Q 27/2025 ADRIANA SOLTERO HERRERA 2 ACUERDOS

ACUERDOS:

AD 308/2023 1 ACUERDO
AD 436/2023 HEBER ULISES LOBATO CUAMATZI 1 ACUERDO
AD 496/2024 1 ACUERDO
AD 62/2024 PAOLA DOMÍNGUEZ RAMOS 1 ACUERDO
AD 666/2024 DENUNCIA ANÓNIMA 2 ACUERDOS
AD 684/2024 MARÍA DE JESÚS GONZÁLEZ RAMÍREZ 2 ACUERDOS
AD 710/2023 CLAUDIA GABRIELA AZAR PONCE 1 ACUERDO
AD 720/2024 LUIS ENRIQUE QUINTERO MOJICA 1 ACUERDO
AD 882/2024 JESUS TEOTAN CONTRERAS Y MARÍA CRISTINA SÁNCHEZ PALOMO 2 ACUERDOS
AD 98/2024 ANA SOFÍA ARAICO REYES 1 ACUERDO
DPO 6/2024 1 ACUERDO
Q 10/2025 JULIO EDGAR ARREOLA ROSILLO 2 ACUERDOS
Q 1080/2024 EDGAR NOÉ OLIVARES PINEDA, FERNANDO YAEL MATAMOROS MONTES DE OCA, NADIA RAMÍREZ MARTÍNEZ Y OSCAR GUZMÁN DURAN 1 ACUERDO
Q 1084/2024 GABRIELA SÁNCHEZ CALDERÓN 1 ACUERDO
Q 1110/2024 RAÚL GARCÍA RÍOS 1 ACUERDO
Q 20/2025 JESUS ENRIQUE DÍAZ SOSA 1 ACUERDO
Q 26/2025 RAYMUNDO DÁVILA HERNÁNDEZ 1 ACUERDO
Q 436/2023 ANTONIO EVARISTO GONZÁLEZ ARRIAGA 2 ACUERDOS
Q 996/2024 MARÍA VICTORIA LÓPEZ RAMÍREZ, AUGUSTO LAGUNÉS PORTILLA, MARIO MARTÍNEZ CRUZ, RICARDO CHÁVEZ MARTÍNEZ, PEDRO GUTIÉRREZ SANTILLÁN, RAMÓN CAUDILLO RODRÍGUEZ, ENRIQUE HERNÁNDEZ MEDINA, MICAELA MORENO GÓMEZ, ROBERTO LÓPEZ RAMÍREZ, AGUSTÍN DOMÍNGUEZ GUZMÁN, MANUEL ÁNGEL SANTIAGO GONZÁLEZ, DAVID RUIZ AMADOR, MARÍA CRISTINA OLVERA TORRES 1 ACUERDO

AUDIENCIA:

Q 436/2023 ANTONIO EVARISTO GONZÁLEZ ARRIAGA 1 ACUERDO

Ciudad de México, treinta de enero del dos mil veinticinco.-LA ENCARGADA DEL DESPACHO DE LA SECRETARÍA TÉCNICA DE LA COMISIÓN DE DISCIPLINA JUDICIAL, CONFORME AL ACUERDO V/22/2024, DE FECHA UNO DE ABRIL DEL AÑO EN CURSO, EMITIDO POR EL CONSEJO DE LA JUDICATURA DE LA CIUDAD DE MÉXICO.-LIC. MÓNICA SOCORRO GIL REYES.

AVISO

En cumplimiento al **Acuerdo V-07/2025**, emitido por el Consejo de la Judicatura de la Ciudad de México, el catorce de enero del 2025, se informa a los litigantes y público en general que el periodo de suscripciones al Boletín Judicial para el **trimestre enero-marzo del 2025, se realizará del 14 al 31 de enero del 2025,** de lunes a jueves de 9:00 a 15:00 y el viernes de 9:00 a 14:00 horas, en la Dirección del Boletín Judicial del Tribunal Superior de Justicia de la Ciudad de México, ubicada en la planta baja de Dr. Claudio Bernard No. 60, colonia Doctores, alcaldía Cuauhtémoc, de esta Ciudad de México.

SUSCRIPCIÓN AL BOLETÍN JUDICIAL
ENERO-MARZO DEL 2025

CONCEPTO	CUOTAS DE RECUPERACIÓN
Suscripción al Boletín Judicial impreso en papel bond para entrega a domicilio*	**$10,092.00**
Suscripción al Boletín Judicial impreso en papel bond para recoger en ventanilla*	**$8,700.00**
Suscripción al Boletín Judicial en archivo digital (pdf), para entrega en correo electrónico	**$1,392.00**
Venta de Boletín Judicial impreso en papel bond	**$150.00**
Venta de Boletín Judicial en archivo digital (pdf), completo por correo electrónico * *	**$24.00**

***FAVOR DE VERIFICAR EXISTENCIA DE EJEMPLARES IMPRESOS DEL BOLETÍN JUDICIAL, EN LA OFICINA DE LA DIRECCIÓN DEL BOLETÍN JUDICIAL O EN LA EXTENSIÓN 111006 ANTES DE REALIZAR SU PAGO.**

FORMAS DE PAGO:

1. Se deberá realizar mediante **transferencia electrónica** a la **cuenta 65502784232, clabe interbancaria 014180655027842324** de la institución bancaria Santander (es importante resaltar que dicha cuenta no está habilitada para recibir cheques ni depósitos en efectivo).

Asimismo, los interesados enviarán al correo **boletin.judicial@tsjcdmx.gob.mx** lo siguiente:

- Copia de la transferencia electrónica a la cuenta antes señalada por el **concepto de suscripciones**;
- Los datos fiscales para la elaboración de la factura correspondiente;
- Número de teléfono fijo o celular; y
- En el caso de la modalidad de entrega a domicilio el domicilio completo donde se realizará ésta.

2. En efectivo, a través de los cajeros de la Plataforma Integral de Cobro (PIC) del Tribunal Superior de Justicia de la Ciudad de México ubicados en las instalaciones del mismo.

Para formalizar la suscripción deberá presentarse en la oficina del Boletín Judicial, con el comprobante de pago del servicio en original y copia. Si requiere factura solicítela al realizar el pago en los cajeros de la Plataforma Integral de Cobro del Tribunal Superior de Justicia de la Ciudad de México [la factura la expide la Plataforma Integral de Cobro].

Los ejemplares impresos serán entregados en el buzón de fácil acceso del domicilio señalado. En su defecto, se dejará en el lugar que lo permita; en este supuesto, la Institución no se hace responsable en caso de extravío y no habrá reposición alguna.

*** *El archivo digital será enviado al correo proporcionado por el interesado.**

La entrega de ejemplares atrasados a suscriptores que recogen en oficina será de una semana y no se dará ninguno sin la presentación de la tarjeta de control y firma en la lista correspondiente.

"2025, Año de la Mujer Indígena."

PJCDMX PODER JUDICIAL CIUDAD DE MÉXICO | CONSEJO DE LA JUDICATURA

AVISO

A LAS PERSONAS SERVIDORAS PÚBLICAS DEL PODER JUDICIAL DE LA CIUDAD DE MÉXICO, ASÍ COMO A LAS PERSONAS JUSTICIABLES, ABOGADAS POSTULANTES Y PÚBLICO EN GENERAL

De conformidad con lo que establece el párrafo primero del artículo CUARTO Transitorio del *"DECRETO POR EL QUE SE REFORMAN DIVERSAS DISPOSICIONES DE LA CONSTITUCIÓN POLÍTICA DE LA CIUDAD DE MÉXICO EN MATERIA DE REFORMA AL PODER JUDICIAL"*, en relación con los artículos 217 y 218 fracción I de la *Ley Orgánica del Poder Judicial de la Ciudad de México*, y 10 fracción I del *Reglamento Interior del Consejo de la Judicatura de la Ciudad de México*, el Pleno del Consejo de la Judicatura de la Ciudad de México, mediante **acuerdo 14-03/2025**, emitido en sesión de fecha veintinueve de enero del año en curso, determinó procedente aprobar el calendario de *"Turno de los Juzgados Civiles y Familiares de Proceso Escrito del Tribunal Superior de Justicia de la Ciudad de México, para el cumplimiento de las disposiciones contenidas en la Ley General de Acceso de las Mujeres a una Vida Libre de Violencia y la Ley de Acceso de las Mujeres a una Vida Libre de Violencia de la Ciudad de México"*, correspondiente al mes de febrero del año dos mil veinticinco; quedando configurado en los siguientes términos:

CALENDARIO DE TURNO DE LOS JUZGADOS CIVILES Y FAMILIARES DE PROCESO ESCRITO DEL TRIBUNAL SUPERIOR DE JUSTICIA DE LA CIUDAD DE MÉXICO, PARA EL CUMPLIMIENTO DE LAS DISPOSICIONES CONTENIDAS EN LA LEY GENERAL DE ACCESO DE LAS MUJERES A UNA VIDA LIBRE DE VIOLENCIA Y LA LEY DE ACCESO DE LAS MUJERES A UNA VIDA LIBRE DE VIOLENCIA DE LA CIUDAD DE MÉXICO

FEBRERO 2025

SÁBADO 1 DE FEBRERO	
CIVIL	FAMILIAR
6°	21°

DOMINGO 2 DE FEBRERO	
CIVIL	FAMILIAR
10°	13°

LUNES 3 DE FEBRERO	
CIVIL	FAMILIAR
45°	4°

MARTES 4 DE FEBRERO	
CIVIL	FAMILIAR
47°	16°

MIÉRCOLES 5 DE FEBRERO	
CIVIL	FAMILIAR
51°	11°

JUEVES 6 DE FEBRERO	
CIVIL	FAMILIAR
52°	30°

VIERNES 7 DE FEBRERO	
CIVIL	FAMILIAR
54°	2°

SÁBADO 8 DE FEBRERO	
CIVIL	FAMILIAR
58°	20°

DOMINGO 9 DE FEBRERO	
CIVIL	FAMILIAR
60°	8°

LUNES 10 DE FEBRERO	
CIVIL	FAMILIAR
61°	7°

MARTES 11 DE FEBRERO	
CIVIL	FAMILIAR
62°	28°

MIÉRCOLES 12 DE FEBRERO	
CIVIL	FAMILIAR
65°	32°

JUEVES 13 DE FEBRERO	
CIVIL	FAMILIAR
57°	5°

VIERNES 14 DE FEBRERO	
CIVIL	FAMILIAR
55°	17°

SÁBADO 15 DE FEBRERO	
CIVIL	FAMILIAR
23°	3°

DOMINGO 16 DE FEBRERO	
CIVIL	FAMILIAR
25°	22°

LUNES 17 DE FEBRERO	
CIVIL	FAMILIAR
27°	19°

MARTES 18 DE FEBRERO	
CIVIL	FAMILIAR
29°	10°

MIÉRCOLES 19 DE FEBRERO	
CIVIL	FAMILIAR
31°	1°

JUEVES 20 DE FEBRERO	
CIVIL	FAMILIAR
33°	31°

VIERNES 21 DE FEBRERO	
CIVIL	FAMILIAR
35°	27°

SÁBADO 22 DE FEBRERO	
CIVIL	FAMILIAR
39°	26°

DOMINGO 23 DE FEBRERO	
CIVIL	FAMILIAR
41°	9°

LUNES 24 DE FEBRERO	
CIVIL	FAMILIAR
64°	12°

MARTES 25 DE FEBRERO	
CIVIL	FAMILIAR
67°	25°

MIÉRCOLES 26 DE FEBRERO	
CIVIL	FAMILIAR
18°	14°

JUEVES 27 DE FEBRERO	
CIVIL	FAMILIAR
20°	15°

VIERNES 28 DE FEBRERO	
CIVIL	FAMILIAR
24°	6°

Sin más por el momento, aprovecho la ocasión para enviar un cordial saludo, reiterando la seguridad de mi atenta y distinguida consideración.

ATENTAMENTE
Ciudad de México, a 29 de enero de 2025

LIC. A. BERENICE CRUZ GONZÁLEZ
SECRETARIA GENERAL DEL CONSEJO DE LA JUDICATURA
DE LA CIUDAD DE MÉXICO

CONSEJO DE LA JUDICATURA DE LA CIUDAD DE MÉXICO ESTADOS UNIDOS MEXICANOS

SECRETARÍA GENERAL

"2025, Año de la Mujer Indígena."

PJCDMX PODER JUDICIAL CIUDAD DE MÉXICO | CONSEJO DE LA JUDICATURA

AVISO

A LAS PERSONAS SERVIDORAS PÚBLICAS DEL PODER JUDICIAL DE LA CIUDAD DE MÉXICO, ASÍ COMO A LAS PERSONAS JUSTICIABLES, ABOGADAS POSTULANTES Y PÚBLICO EN GENERAL

De conformidad con lo que establece el párrafo primero del artículo CUARTO Transitorio del *"DECRETO POR EL QUE SE REFORMAN DIVERSAS DISPOSICIONES DE LA CONSTITUCIÓN POLÍTICA DE LA CIUDAD DE MÉXICO EN MATERIA DE REFORMA AL PODER JUDICIAL"*, en relación con los artículos 217 y 218 fracción I de la *Ley Orgánica del Poder Judicial de la Ciudad de México*, y 10 fracción I del *Reglamento Interior del Consejo de la Judicatura de la Ciudad de México*, el Pleno del Consejo de la Judicatura de la Ciudad de México, mediante **acuerdo 14-03/2025**, emitido en sesión de fecha veintinueve de enero del año en curso, determinó procedente aprobar el calendario de *"Turno Extraordinario de fines de semana y días festivos de Juzgados Mixtos en materia Civil de Proceso Oral y Tutela de Derechos Humanos y Juzgados Mixtos en materia Penal de Proceso Escrito y Tutela de Derechos Humanos del Tribunal Superior de Justicia de la Ciudad de México"*, correspondiente al mes de febrero del año dos mil veinticinco; en tal virtud, queda configurado en los siguientes términos:

TURNO EXTRAORDINARIO DE FINES DE SEMANA Y DÍAS FESTIVOS DE JUZGADOS MIXTOS EN MATERIA CIVIL DE PROCESO ORAL Y TUTELA DE DERECHOS HUMANOS Y JUZGADOS MIXTOS EN MATERIA PENAL DE PROCESO ESCRITO Y TUTELA DE DERECHOS HUMANOS DEL TRIBUNAL SUPERIOR DE JUSTICIA DE LA CIUDAD DE MÉXICO

FEBRERO 2025

SÁBADO 01 DE FEBRERO	DOMINGO 02 DE FEBRERO
14° en Materia Civil de Proceso Oral y de Tutela de Derechos Humanos	15° en Materia Civil de Proceso Oral y de Tutela de Derechos Humanos

LUNES 03 DE FEBRERO
38° en Materia Penal de Proceso Escrito y de Tutela de Derechos Humanos

SÁBADO 08 DE FEBRERO	DOMINGO 09 DE FEBRERO
16° en Materia Civil de Proceso Oral y de Tutela de Derechos Humanos	26° en Materia Civil de Proceso Oral y de Tutela de Derechos Humanos
SÁBADO 15 DE FEBRERO	**DOMINGO 16 DE FEBRERO**
29° en Materia Civil de Proceso Oral y de Tutela de Derechos Humanos	38° en Materia Civil de Proceso Oral y de Tutela de Derechos Humanos
SÁBADO 22 DE FEBRERO	**DOMINGO 23 DE FEBRERO**
18° en Materia Penal de Proceso Escrito y de Tutela de Derechos Humanos	67° en Materia Penal de Proceso Escrito y de Tutela de Derechos Humanos

Sin más por el momento, aprovecho la ocasión para enviar un cordial saludo, reiterando la seguridad de mi atenta y distinguida consideración.

ATENTAMENTE
Ciudad de México, a 29 de enero de 2025

LIC. A. BERENICE CRUZ GONZÁLEZ
SECRETARIA GENERAL DEL CONSEJO DE LA JUDICATURA
DE LA CIUDAD DE MÉXICO

"2025, Año de la Mujer Indígena."

PJCDMX PODER JUDICIAL CIUDAD DE MÉXICO | CONSEJO DE LA JUDICATURA

AVISO

A LAS PERSONAS SERVIDORAS PÚBLICAS DEL PODER JUDICIAL DE LA CIUDAD DE MÉXICO, ASÍ COMO A LAS PERSONAS JUSTICIABLES, ABOGADAS POSTULANTES Y PÚBLICO EN GENERAL

De conformidad con lo que establece el párrafo primero del artículo CUARTO Transitorio del *"DECRETO POR EL QUE SE REFORMAN DIVERSAS DISPOSICIONES DE LA CONSTITUCIÓN POLÍTICA DE LA CIUDAD DE MÉXICO EN MATERIA DE REFORMA AL PODER JUDICIAL"*, en relación con los artículos 217 y 218 fracción I de la *Ley Orgánica del Poder Judicial de la Ciudad de México*, y 10 fracción I del *Reglamento Interior del Consejo de la Judicatura de la Ciudad de México*, el Pleno del Consejo de la Judicatura de la Ciudad de México, mediante **acuerdo 14-03/2025**, emitido en sesión de fecha veintinueve de enero del año en curso, determinó procedente aprobar el calendario de *"Turno para los fines de semana y días festivos, de las Unidades de Gestión Judicial del Sistema Procesal Penal Acusatorio y Turno Extraordinario de Violencia de Género"*, correspondiente al mes de febrero del año dos mil veinticinco; en tal virtud, queda configurado en los siguientes términos:

TURNO PARA LOS FINES DE SEMANA Y DÍAS FESTIVOS, DE LAS UNIDADES DE GESTIÓN JUDICIAL DEL SISTEMA PROCESAL PENAL ACUSATORIO Y TURNO EXTRAORDINARIO DE VIOLENCIA DE GÉNERO

FEBRERO 2025			
Fecha	Delitos de Querella, Culposo y Requisito Equivalente de Procedibilidad	Delitos Oficiosos	Delitos Oficiosos
	Unidad de Gestión Judicial 1, 3, 4, 5 y 13	Unidad de Gestión Judicial 2, 6, 7, 8, 9, 10, 11, 14, 15 y 16 y/o número administrativo de Jueza y Juez de Control de la UGJ-11	Turno Extraordinario Violencia de Género
1 y 2	1	9	145
3 (Inhábil)	3	14	146

8 y 9	4	2 y **11** (UGJ-11 Santa Martha, cubrirá la guardia el juez con número administrativo 107)	
15 y 16	5	6 y **11** (UGJ-11 Santa Martha, cubrirá la guardia el juez con número administrativo 108)	
22 y 23	13	10 y **11** (UGJ-11 Santa Martha, cubrirá la guardia el juez con número administrativo 109)	

Sin más por el momento, aprovecho la ocasión para enviar un cordial saludo, reiterando la seguridad de mi atenta y distinguida consideración.

ATENTAMENTE
Ciudad de México, a 29 de enero de 2025

LIC. A. BERENICE CRUZ GONZÁLEZ
SECRETARIA GENERAL DEL CONSEJO DE LA JUDICATURA
DE LA CIUDAD DE MÉXICO

"2025, Año de la Mujer Indígena."

PJCDMX PODER JUDICIAL CIUDAD DE MÉXICO | CONSEJO DE LA JUDICATURA

AVISO

A LAS PERSONAS SERVIDORAS PÚBLICAS DEL PODER JUDICIAL DE LA CIUDAD DE MÉXICO, ASÍ COMO A LAS PERSONAS JUSTICIABLES, ABOGADAS POSTULANTES Y PÚBLICO EN GENERAL

De conformidad con lo que establece el párrafo primero del artículo CUARTO Transitorio del *"DECRETO POR EL QUE SE REFORMAN DIVERSAS DISPOSICIONES DE LA CONSTITUCIÓN POLÍTICA DE LA CIUDAD DE MÉXICO EN MATERIA DE REFORMA AL PODER JUDICIAL"*, en relación con los artículos 217 y 218 fracción I de la *Ley Orgánica del Poder Judicial de la Ciudad de México*, y 10 fracción I del *Reglamento Interior del Consejo de la Judicatura de la Ciudad de México*, el Pleno del Consejo de la Judicatura de la Ciudad de México, mediante **acuerdo 14-03/2025**, emitido en sesión de fecha veintinueve de enero del año en curso, determinó procedente aprobar el calendario de *"Turno de las Juezas y los Jueces de la Ciudad de México, en materia Penal, en funciones de Juez de Control, para el Sistema Procesal Penal Acusatorio, para el cumplimiento de las disposiciones contenidas en la Ley General de Acceso de las Mujeres a una Vida Libre de Violencia y la Ley de Acceso de las Mujeres a una Vida Libre de Violencia de la Ciudad de México"*, correspondiente al mes de febrero del año dos mil veinticinco, quedando como se muestra a continuación:

CALENDARIO DE TURNO DE LAS JUEZAS Y LOS JUECES DE LA CIUDAD DE MÉXICO, EN MATERIA PENAL, EN FUNCIONES DE JUEZ DE CONTROL, PARA EL SISTEMA PROCESAL PENAL ACUSATORIO, PARA EL CUMPLIMIENTO DE LAS DISPOSICIONES CONTENIDAS EN LA LEY GENERAL DE ACCESO DE LAS MUJERES A UNA VIDA LIBRE DE VIOLENCIA Y LA LEY DE ACCESO DE LAS MUJERES A UNA VIDA LIBRE DE VIOLENCIA DE LA CIUDAD DE MÉXICO.

FEBRERO 2025			
COMIENZA LA GUARDIA A PARTIR DE LAS 15:00 HORAS	**CULMINA LA GUARDIA A LAS 09:00 HORAS**	**NÚMERO ADMVO DE JUEZ DE CONTROL**	**UNIDAD DE GESTIÓN JUDICIAL A LA QUE PERTENECE**
03 DE FEBRERO DE 2025	04 DE FEBRERO DE 2025	51 y 52	UGJ06
04 DE FEBRERO DE 2025	05 DE FEBRERO DE 2025	57 y 59	UGJ06
05 DE FEBRERO DE 2025	06 DE FEBRERO DE 2025	63 y 64	UGJ07
06 DE FEBRERO DE 2025	07 DE FEBRERO DE 2025	65, 66 y 69	UGJ07

09 DE FEBRERO DE 2025	10 DE FEBRERO DE 2025	73 y 74	UGJ08
10 DE FEBRERO DE 2025	11 DE FEBRERO DE 2025	77, 78 y 81	UGJ08
11 DE FEBRERO DE 2025	12 DE FEBRERO DE 2025	82 y 83	UGJ09
12 DE FEBRERO DE 2025	13 DE FEBRERO DE 2025	85, 87 y 89	UGJ09
13 DE FEBRERO DE 2025	14 DE FEBRERO DE 2025	93, 94 y 95	UGJ10
16 DE FEBRERO DE 2025	17 DE FEBRERO DE 2025	96, 98 y 102	UGJ10
17 DE FEBRERO DE 2025	18 DE FEBRERO DE 2025	105 y 107	UGJ11
18 DE FEBRERO DE 2025	19 DE FEBRERO DE 2025	108 y 109	UGJ11
19 DE FEBRERO DE 2025	20 DE FEBRERO DE 2025	123 y 124	UGJ13
20 DE FEBRERO DE 2025	21 DE FEBRERO DE 2025	125, 126 y 127	UGJ13
23 DE FEBRERO DE 2025	24 DE FEBRERO DE 2025	133 y 134	UGJ14
24 DE FEBRERO DE 2025	25 DE FEBRERO DE 2025	135 y 138	UGJ14
25 DE FEBRERO DE 2025	26 DE FEBRERO DE 2025	143 y 144	UGJ15
26 DE FEBRERO DE 2025	27 DE FEBRERO DE 2025	145, 146 y 147	UGJ15
27 DE FEBRERO DE 2025	28 DE FEBRERO DE 2025	153 y 154	UGJ16

Sin más por el momento, aprovecho la ocasión para enviar un cordial saludo, reiterando la seguridad de mi atenta y distinguida consideración.

ATENTAMENTE
Ciudad de México, a 29 de enero de 2025

LIC. A. BERENICE CRUZ GONZÁLEZ
SECRETARIA GENERAL DEL CONSEJO DE LA JUDICATURA
DE LA CIUDAD DE MÉXICO

SECRETARÍA GENERAL

"2025, Año de la Mujer Indígena"

Secretaría General
Consejo de la Judicatura de la Ciudad de México

Of. Núm. CJCDMX-SG-VAR-2807-2025
CJCDMX/CJ/4S/3

Ciudad de México, a 29 de enero de 2025

DIRECTOR DEL BOLETÍN JUDICIAL DEL TRIBUNAL SUPERIOR DE JUSTICIA DEL PODER JUDICIAL DE LA CIUDAD DE MÉXICO
P R E S E N T E

Por este conducto, y de conformidad con lo dispuesto por el artículo 62, fracción VII y XIX, del *Reglamento Interior del Consejo de la Judicatura de la Ciudad de México*, remito a usted la relación de los acuerdos dictados por las y/o los consejeros semaneros integrantes del Consejo de la Judicatura de la Ciudad de México, en los expedientes administrativos VARIOS, ante la fe de la suscrita, a fin de que se sirva hacer su publicación en el Boletín Judicial del **treinta de enero de dos mil veinticinco**, mismo que a continuación se mencionan:

NÚMERO DE EXPEDIENTE VARIOS	NOMBRE	FECHA DEL ACUERDO A NOTIFICAR
117/2025	KARLO GARZA ROSALES	23-ENERO-2025
119/2025	MARTHA TOLENTINO ANTONIO	23-ENERO-2025

CONSEJO DE LA JUDICATURA DE LA CIUDAD DE MÉXICO

Reitero a usted las seguridades de mi atenta y distinguida consideración.

ATENTAMENTE

SECRETARIA GENERAL

LIC. A. BERENICE CRUZ GONZÁLEZ
SECRETARIA GENERAL DEL CONSEJO DE LA JUDICATURA DE LA CIUDAD DE MÉXICO

PJCDMX PODER JUDICIAL CIUDAD DE MÉXICO | CNPCyF Implementación del Código Nacional de Procedimientos Civiles y Familiares en el Poder Judicial de la Ciudad de México

MATERIA FAMILIAR:

A partir del 17 de junio del año 2024 comenzó el proceso de extinción de 11 Juzgados en materia Familiar de Proceso Escrito, **conforme a lo autorizado en el Acuerdo Plenario 44-17/2024 de fecha 21 de mayo de 2024,** los que dejarán de recibir asuntos de nuevo ingreso y en su oportunidad esos órganos remitirán los expedientes que deban returnar conforme a la siguiente tabla:

11 JUZGADOS SE EXTINGUEN		**22 JUZGADOS que continúan en operación** y reciben los asuntos en trámite de los Juzgados que se extinguen			
		Expedientes terminación **Par**		Expedientes terminación **Non**	
1	Juzgado 29 Familiar de Proceso Escrito	1	Juzgado 1 Familiar de Proceso Escrito	2	Juzgado 2 Familiar de Proceso Escrito
2	Juzgado 33 Familiar de Proceso Escrito	3	Juzgado 3 Familiar de Proceso Escrito	4	Juzgado 4 Familiar de Proceso Escrito
3	Juzgado 34 Familiar de Proceso Escrito	5	Juzgado 5 Familiar de Proceso Escrito	6	Juzgado 6 Familiar de Proceso Escrito
4	Juzgado 35 Familiar de Proceso Escrito	7	Juzgado 7 Familiar de Proceso Escrito	8	Juzgado 8 Familiar de Proceso Escrito
5	Juzgado 36 Familiar de Proceso Escrito	9	Juzgado 9 Familiar de Proceso Escrito	10	Juzgado 10 Familiar de Proceso Escrito
6	Juzgado 37 Familiar de Proceso Escrito	11	Juzgado 11 Familiar de Proceso Escrito	12	Juzgado 12 Familiar de Proceso Escrito
7	Juzgado 38 Familiar de Proceso Escrito	13	Juzgado 13 Familiar de Proceso Escrito	14	Juzgado 21 Familiar de Proceso Escrito
8	Juzgado 39 Familiar de Proceso Escrito	15	Juzgado 22 Familiar de Proceso Escrito	16	Juzgado 25 Familiar de Proceso Escrito
9	Juzgado 40 Familiar de Proceso Escrito	17	Juzgado 26 Familiar de Proceso Escrito	18	Juzgado 27 Familiar de Proceso Escrito
10	Juzgado 41 Familiar de Proceso Escrito	19	Juzgado 28 Familiar de Proceso Escrito	20	Juzgado 30 Familiar de Proceso Escrito
11	Juzgado 42 Familiar de Proceso Escrito	21	Juzgado 31 Familiar de Proceso Escrito	22	Juzgado 32 Familiar de Proceso Escrito

CÓDIGO NACIONAL DE PROCEDIMIENTOS CIVILES Y FAMILIARES
REVOLUCIÓN DIGITAL EN LA JUSTICIA

PJCDMX PODER JUDICIAL CIUDAD DE MÉXICO | CNPCyF Implementación del Código Nacional de Procedimientos Civiles y Familiares en el Poder Judicial de la Ciudad de México

MATERIA CIVIL:

A partir del 17 de junio del 2024 comenzó el proceso de extinción de 24 Juzgados en materia Civil de Proceso Escrito, **conforme a lo autorizado en el Acuerdo Plenario 44-17/2024 de fecha 21 de mayo de 2024,** los que dejarán de recibir asuntos de nuevo ingreso y en su oportunidad esos órganos remitirán los expedientes que deban returnar conforme a la siguiente tabla:

24 JUZGADOS SE EXTINGUEN		**48 JUZGADOS** que continúan en operación y reciben los asuntos en trámite de los Juzgados que se extinguen			
		Expedientes terminación **Par**		Expedientes terminación **Non**	
1	Juzgado 1 Civil de Proceso Escrito	1	Juzgado 4 Civil de Proceso Escrito	2	Juzgado 6 Civil de Proceso Escrito
2	Juzgado 2 Civil de Proceso Escrito	3	Juzgado 7 Civil de Proceso Escrito	4	Juzgado 8 Civil de Proceso Escrito
3	Juzgado 3 Civil de Proceso Escrito	5	Juzgado 9 Civil de Proceso Escrito	6	Juzgado 10 Civil de Proceso Escrito
4	Juzgado 5 Civil de Proceso Escrito	7	Juzgado 11 Civil de Proceso Escrito	8	Juzgado 12 Civil de Proceso Escrito
5	Juzgado 21 Civil de Proceso Escrito	9	Juzgado 13 Civil de Proceso Escrito	10	Juzgado 14 Civil de Proceso Escrito
6	Juzgado 22 Civil de Proceso Escrito	11	Juzgado 15 Civil de Proceso Escrito	12	Juzgado 16 Civil de Proceso Escrito
7	Juzgado 26 Civil de Proceso Escrito	13	Juzgado 17 Civil de Proceso Escrito	14	Juzgado 18 Civil de Proceso Escrito
8	Juzgado 37 Civil de Proceso Escrito	15	Juzgado 19 Civil de Proceso Escrito	16	Juzgado 20 Civil de Proceso Escrito
9	Juzgado 43 Civil de Proceso Escrito	17	Juzgado 23 Civil de Proceso Escrito	18	Juzgado 24 Civil de Proceso Escrito
10	Juzgado 48 Civil de Proceso Escrito	19	Juzgado 25 Civil de Proceso Escrito	20	Juzgado 27 Civil de Proceso Escrito
11	Juzgado 50 Civil de Proceso Escrito	21	Juzgado 28 Civil de Proceso Escrito	22	Juzgado 29 Civil de Proceso Escrito
12	Juzgado 53 Civil de Proceso Escrito	23	Juzgado 30 Civil de Proceso Escrito	24	Juzgado 31 Civil de Proceso Escrito
13	Juzgado 56 Civil de Proceso Escrito	25	Juzgado 32 Civil de Proceso Escrito	26	Juzgado 33 Civil de Proceso Escrito
14	Juzgado 59 Civil de Proceso Escrito	27	Juzgado 34 Civil de Proceso Escrito	28	Juzgado 35 Civil de Proceso Escrito
15	Juzgado 63 Civil de Proceso Escrito	29	Juzgado 36 Civil de Proceso Escrito	30	Juzgado 38 Civil de Proceso Escrito
16	Juzgado 66 Civil de Proceso Escrito	31	Juzgado 41 Civil de Proceso Escrito	32	Juzgado 42 Civil de Proceso Escrito
17	Juzgado 68 Civil de Proceso Escrito	33	Juzgado 44 Civil de Proceso Escrito	34	Juzgado 45 Civil de Proceso Escrito
18	Juzgado 69 Civil de Proceso Escrito	35	Juzgado 46 Civil de Proceso Escrito	36	Juzgado 47 Civil de Proceso Escrito
19	Juzgado 70 Civil de Proceso Escrito	37	Juzgado 49 Civil de Proceso Escrito	38	Juzgado 51 Civil de Proceso Escrito
20	Juzgado 71 Civil de Proceso Escrito	39	Juzgado 52 Civil de Proceso Escrito	40	Juzgado 54 Civil de Proceso Escrito
21	Juzgado 72 Civil de Proceso Escrito	41	Juzgado 55 Civil de Proceso Escrito	42	Juzgado 57 Civil de Proceso Escrito
22	Juzgado 73 Civil de Proceso Escrito	43	Juzgado 58 Civil de Proceso Escrito	44	Juzgado 60 Civil de Proceso Escrito
23	Juzgado 74 Civil de Proceso Escrito	45	Juzgado 61 Civil de Proceso Escrito	46	Juzgado 62 Civil de Proceso Escrito
24	Juzgado 75 Civil de Proceso Escrito	47	Juzgado 64 Civil de Proceso Escrito	48	Juzgado 65 Civil de Proceso Escrito

CÓDIGO NACIONAL DE PROCEDIMIENTOS CIVILES Y FAMILIARES
REVOLUCIÓN DIGITAL EN LA JUSTICIA

PJCDMX
PODER JUDICIAL
CIUDAD DE MÉXICO

Ubica las unidades de gestión / central de notificadores y ejecutores

Unidades de Gestión Judicial Tipo Dos en materia Civil	
Denominación	**Ubicación**
Unidad de Gestión Judicial Tipo Dos en materia Civil, Etapa Postulatoria **número 1**	Piso 17 del edificio ubicado en Avenida Patriotismo número 230, colonia San Pedro de los Pinos, alcaldía Benito Juárez, C.P. 03800, Ciudad de México.
Unidad de Gestión Judicial Tipo Dos en materia Civil, Etapa Postulatoria **número 2**	Piso 17 del edificio ubicado en Avenida Patriotismo número 230, colonia San Pedro de los Pinos, alcaldía Benito Juárez, C.P. 03800, Ciudad de México.
Unidad de Gestión Judicial Tipo Dos en materia Civil, Etapa Preliminar, Juicio y Ejecución **número 1**	Piso 16 del edificio ubicado en Avenida Patriotismo número 230, colonia San Pedro de los Pinos, alcaldía Benito Juárez, C.P. 03800, Ciudad de México.
Unidad de Gestión Judicial Tipo Dos en materia Civil, Etapa Preliminar, Juicio y Ejecución **número 2**	Piso 16 del edificio ubicado en Avenida Patriotismo número 230, colonia San Pedro de los Pinos, alcaldía Benito Juárez, C.P. 03800, Ciudad de México.
Unidad de Gestión Judicial Tipo Dos en materia Civil Etapa Preliminar,Juicio y Ejecución **número 3**	Piso 16 del edificio ubicado en Avenida Patriotismo número 230, colonia San Pedro de los Pinos, alcaldía Benito Juárez, C.P. 03800, Ciudad de México.

Más información consulta el Boletín Judicial 208.
en www.poderjudicialcdmx.gob.mx

PJCDMX
PODER JUDICIAL
CIUDAD DE MÉXICO

Ubica las unidades de gestión / central de notificadores y ejecutores

Unidades de Gestión Judicial Tipo Dos en materia Familiar	
Denominación	**Ubicación**
Unidad de Gestión Judicial Tipo Dos en materia Familiar, Etapa Postulatoria **número 1**	Piso 11 del Edificio Clementina Gil de Lester, ubicado en Avenida Juárez número 8, colonia Centro, alcaldía Cuauhtémoc, C.P. 06050, Ciudad de México.
Unidad de Gestión Judicial Tipo Dos en materia Familiar, Etapa Preliminar, Juicio y Ejecución **número 1**	Piso 13 del Edificio Clementina Gil de Lester, ubicado en Avenida Juárez número 8, colonia Centro, alcaldía Cuauhtémoc, C.P. 06050, Ciudad de México.
Unidad de Gestion Judicial Tipo Dos en materia Familiar, Etapa Preliminar, Juicio y Ejecución **número 2**	Piso 13 del Edificio Clementina Gil de Lester, ubicado en Avenida Juárez número 8, colonia Centro, alcaldía Cuauhtémoc, C.P. 06050, Ciudad de México.

Más información consulta el Boletín Judicial 208.
en www.poderjudicialcdmx.gob.mx

PJCDMX
PODER JUDICIAL
CIUDAD DE MÉXICO

Ubica las unidades de gestión / central de notificadores y ejecutores

Central de Notificadores y Ejecutores	
Denominación	**Ubicación**
Unidad de Gestión Judicial Tipo Dos de Exhortos	Planta Baja, sección norte de Avenida Niños Héroes número 132, colonia Doctores, alcaldía Cuauhtémoc, C.P. 06720, Ciudad de México.

Central de Notificadores y Ejecutores	
Denominación	**Ubicación**
Central de Notificadores y Ejecutores.	Piso 11, ala sur de Avenida Niños Héroes número 119, colonia Doctores, alcaldía Cuauhtémoc, C.P. 06720, Ciudad de México

Más información consulta el Boletín Judicial 208.
en www.poderjudicialcdmx.gob.mx

El Poder Judicial de la Ciudad de México, a través
del Instituto de Estudios Judiciales,

C O N V O C A

al evento académico de formación y profesionalización continua

Clínica Familiar.
Interrogatorio y Contrainterrogatorio

que se ofrece como parte del sistema de créditos del Programa Académico del Instituto de Estudios Judiciales en el eje disciplinar que favorece las competencias del personal jurisdiccional en materia familiar.

MÓDULO DISCIPLINAR

POBLACIÓN DESTINATARIA
Personas servidoras públicas del Poder Judicial de la Ciudad de México

DOCENTE
Jueza María Luisa Vázquez Cerón
Juzgado Cuarto de la Unidad de Gestión Judicial Tipo 2 materia Familiar de Etapa Preliminar, Juicio y Ejecución Número 1

MODALIDAD
Presencial
Presencial Instituto de Estudios Judiciales, Av. Niños Héroes 150, piso 5, aula 10

Objetivo

Análisis y aplicación de las diversas técnicas de interrogación en el marco del Código Nacional de Procedimientos Civiles y Familiares.

CRÉDITOS GENERADOS
4.5

DURACIÓN
9 horas

FECHAS
4, 5 y 6 de febrero de 2025

PERÍODO DE PREINSCRIPCIÓN
20, 21, 22, 23, 24, 27, 28, 29, 30 y 31 de enero de 2025

CUPO LIMITADO
40

HORARIO
16:00 a 19:00 horas

La inscripción se formalizará con la asistencia puntual a la primera clase

REQUISITOS

- **Ser integrante del Poder Judicial de la Ciudad de México con licenciatura en Derecho o contar con un mínimo del 75% de créditos cubiertos de dicha licenciatura**
- **Registrarse en la página web https://www.iejcdmx.gob.mx/iej-inscripciones/**
- **Digitalizar en la página web los siguientes documentos:**
  - **Copia del título de la licenciatura en Derecho o cédula profesional**
  - **Carta de pasante o constancia de estudios con un mínimo de 75% de créditos cubiertos de la licenciatura en Derecho, o bien carta donde bajo protesta de decir verdad manifieste que ha cumplido con al menos el 75% de créditos**
  - **Copia del último talón de pago**

La acreditación de este curso contribuye a la obtención de los créditos académicos requeridos en los Trayectos Formativos de Preparación a los Cargos Judiciales.

El porcentaje de asistencia a cumplir en este evento es del 100%, art. 34 del Reglamento Académico de IEJ del TSJCDMX y se aplicará lo establecido en el art. 41 del Reglamento Académico del IEJ del TSJCDMX.

Informes 5591564997 • Exts. 112727 y 112737

Para más información: iejcdmx.gob.mx/oferta_academica/

SALA CONSTITUCIONAL DEL TRIBUNAL SUPERIOR DE JUSTICIA DEL PODER JUDICIAL DE LA CIUDAD DE MÉXICO

RECURSO DE RECLAMACIÓN RR3/30/2022.

ACTOR: TRIBUNAL ELECTORAL DE LA CIUDAD DE MÉXICO, POR CONDUCTO DE SU REPRESENTANTE LEGAL.

SECRETARÍA GENERAL DE ACUERDOS.

SECCIÓN DE TRÁMITE RECURSOS DE RECLAMACIÓN.

AUTO DE TRÁMITE: SE DECLARA SIN MATERIA EL PRESENTE RECURSO.

CERTIFICACIÓN.- En fecha **13 (trece) de enero de 2025 (dos mil veinticinco)**, con fundamento en lo dispuesto por el artículo 9, párrafo cuarto de la Ley Orgánica de la Sala Constitucional del Poder Judicial de la Ciudad de México, en concordancia con los artículos 57, último párrafo y 81, fracción IV de la LEY ORGÁNICA DEL PODER JUDICIAL DE LA CIUDAD DE MÉXICO, el **Doctor Jaime López Ruelas,** Secretario General de Acuerdos de la Sala Constitucional del Tribunal Superior de Justicia del Poder Judicial de la Ciudad de México, **CERTIFICA** que al revisar las actuaciones que integran el presente expediente del medio de control constitucional denominado CONTROVERSIA CONSTITUCIONAL ******/*******/********, se advierte lo siguiente:

- En fecha 29 (veintinueve) de junio de 2022 (dos mil veintidós), el **diputado ********** ********* ********* ******,** entonces de Presidente de la Mesa Directiva del Congreso de la Ciudad de México, presentó un escrito en la Oficialía de Partes de esta Sala Constitucional, por medio del cual promovió **CONTROVERSIA CONSTITUCIONAL,** en contra de la sentencia recaída en el expediente **********, emitida por el **Instituto Electoral de la Ciudad de México**, al considerar invasión de competencias constitucionales del **Congreso local**, en consecuencia, el **Magistrado Javier Raúl Ayala Casillas,** entonces Presidente de la Sala Constitucional, en fecha 4 (cuatro) de junio del 2022 (dos mil veintidós), dictó acuerdo de radicación, asignándole el número de expediente ******/*****/****,** designándose por turno como instructora a la entonces **Magistrada ********** ****** ********.**

- Mediante auto admisorio de fecha 5 (cinco) de julio del 2022 (dos mil veintidós) la Magistrada instructora en comento determinó lo siguiente:

  "(...)

  PRIMERO.- Se admite el medio de control constitucional de Controversia Constitucional interpuesta por el Diputado ******** ******** **********, en su carácter de Presidente de la Mesa Directiva del Congreso de la Ciudad de México.

  SEGUNDO.- Se ordena emplazar a la demandada por conducto del Presidente del Tribunal Electoral de la Ciudad de México, para que conteste la demanda dentro del término de 15 días, haciendo del conocimiento que tal como dispone el numeral 44 de la LEY DE LA SALA CONSTITUCIONAL DEL PODER JUDICIAL DE LA CIUDAD DE MÉXICO, la falta de contestación de ésta dentro del término respectivo, hará presumir como cierto el hecho señalado.

  TERCERO.- Se concede la suspensión del referido acto, **única y exclusivamente** en el capítulo de consideraciones en el apartado "SEXTA", que versan sobre el Congreso de la Ciudad de México, parte actora en el presente asunto, por lo que el Tribunal demandado **deberá abstenerse de realizar cualquier acto tendiente a ejecutar la sentencia** dictada en fecha 15 (quince) de junio del año 2022 (dos mil veintidós), en el Juicio Electoral, expediente **********, en el que aparece como parte actora del Instituto Electoral de la Ciudad de México y como autoridades responsables entre otros el H. Congreso de la Ciudad de México; **suspensión que subsistirá** hasta en tanto esta Sala Constitucional resuelva en definitiva el presente medio de control constitucional de Controversia Constitucional.

  CUARTO.- Se requiere al Tribunal Electoral de la Ciudad de México para que al contestar la demanda, adjunte copia certificada de todo lo actuado en el expediente **********, la cual deberá estar integrada de manera ordenada y cronológicamente, lo anterior, a fin de contar con todas y cada una de las constancias que sirvieron de materia para dictar la sentencia en dicho juicio electoral.

  QUINTO.- Como lo solicita el accionista, dése vista a la siguientes autoridades: **a)** JEFATURA DE GOBIERNO DE LA CIUDAD DE MÉXICO, por conducto de su representante jurídico; **b)** SECRETARÍA DE ADMINISTRACIÓN Y FINANZAS DEL GOBIERNO DE LA CIUDAD DE MÉXICO, y **c)** INSTITUTO ELECTORAL DE LA CIUDAD DE MÉXICO, para que manifiesten lo que a su representación convenga. **(...)"**

- Por lo que una vez que se le remitieron a la **Magistrada instructora ********* ********* **********,** el medio de comunicación procesal 281, en el que se hace del conocimiento que en fecha 4 (cuatro) de agosto del año en curso, el **Magistrado Javier Raúl Ayala Casillas,** entonces Presidente de la Sala Constitucional, determinó **suspender el trámite del RECURSO DE RECLAMACIÓN RR3/30/2022,** hasta en tanto causara estado la resolución recaída en el medio de control constitucional *******/*****,** del índice de la Suprema Corte de Justicia de la Nación, en fecha 10 (diez) de agosto del año 2022 (dos mil veintidós), dicha Magistrada instructora dictó un acuerdo, en el cual determinó lo siguiente:

  "(...)

ANÁLISIS DE COMPETENCIA.

De la certificación de cuenta, así como de las constancias y del estado procesal que guardan los autos del presente medio de control constitucional de Controversia Constitucional ******/****/******,** del índice de esta Sala Constitucional, del cual la suscrita **Magistrada es instructora,** y del estado que guarda la Controversia Constitucional ******/*******,** que se tramita ante la Suprema Corte de Justicia de la Nación, se advierte que en ambos medios de control constitucional se solicitó la suspensión, la cual, fue la acordada de conformidad respecto a la resolución dictada en el expediente ************************, por el Tribunal Electoral de la Ciudad de México; por lo que al existir la pluralidad de acciones ante órganos jurisdiccionales distintos que conocen de los medios de control constitucional, como es el caso de Controversias Constitucionales y de tal suerte que esta Sala Constitucional conoce de medios de control constitucional de carácter local, esto de conformidad por lo dispuesto por el artículo 36, de la Constitución Política de la Ciudad de México, resulta de lo más elemental y lógica de control constitucional que el pleno de la Suprema Corte de la Nación, se pronuncie dada la naturaleza, local y federal de los medios de control constitucional materia de dichas Controversias Constitucionales.

Deviene entonces, procesalmente insoslayable, suspender el trámite procesal del presente medio de control constitucional de Controversia Constitucional ******/****/****,** del índice de esta Sala Constitucional, lo anterior para evitar el dictado según sea el caso de resoluciones contrarias al previo pronunciamiento del Alto Tribunal Constitucional, y de la resolución que resuelva el medio de control constitucional de **Controversia Constitucional ****/****,** puesto que dicha sentencia dictará jurídicamente la pauta para que esta Sala Constitucional, se pronuncie respecto del medio de control constitucional de **Controversia Constitucional ****/****/*****,** dicha circunstancia de ninguna manera causa agravio a las partes sino que al contrario le brinda seguridad jurídica, puesto que **la Suprema Corte de Justicia de la Nación** en el auto de suspensión **determinó que la autoridad responsable deberá abstenerse de emitir cualquier acto que pueda tener sustento o sea consecuencia directa o indirecta de su determinación**. En consecuencia, se determina:

Primero. - Se suspende el trámite procesal del presente medio de control constitucional de Controversia Constitucional **/****/****,** hasta en tanto cause estado la resolución que recaiga al medio de control constitucional de **Controversia Constitucional *****/*****,** que se tramita ante la Suprema Corte de Justicia de la Nación.

Segundo. - Notifíquese el presente próvido a las partes, autorizando a la Secretaría General de Acuerdos, para que realice las diligencias de notificación correspondientes. **(...)"**

Lo que se certifica, hace constar y se da cuenta para los efectos legales a que haya lugar. ---------- **DOY FE**. –

CERTIFICACIÓN.- En fecha **13 (trece) de enero de 2025 (dos mil veinticinco)**, con fundamento en lo dispuesto por el artículo 9, párrafo cuarto de la Ley Orgánica de la Sala Constitucional del Poder Judicial de la Ciudad de México, en concordancia con los artículos 57, último párrafo y 81, fracción IV de la LEY ORGÁNICA DEL PODER JUDICIAL DE LA CIUDAD DE MÉXICO, el **Doctor Jaime López Ruelas,** Secretario General de Acuerdos de la Sala Constitucional del Tribunal Superior de Justicia del Poder Judicial de la Ciudad de México, **CERTIFICA** que al revisar las actuaciones que integran el presente expediente de RECURSO DE RECLAMACIÓN RR3/30/2022, se advierte lo siguiente: -

- En fecha 12 (doce) de julio de 2022 (dos mil veintidós), el **Magistrado ********** ********** ************,** en su calidad de Presidente interino y Representante Legal del Tribunal Electoral de la Ciudad de México, presentó un escrito en la Oficialía de Partes de esta Sala Constitucional, por medio del cual interpuso **Recurso de Reclamación**, en contra de los autos dictados en fecha 4 (cuatro) y 5 (cinco) de julio de 2022 (dos mil veintidós), en el medio de control constitucional denominado Controversia Constitucional ****/****/****, por la entonces instructora Magistrada ********** ******** *******, controversia la anterior promovida por el Presidente de la Mesa Directiva del Congreso de la Ciudad de México, en contra de actos del Tribunal Electoral de la misma entidad, específicamente el dictado de la sentencia de 15 (quince) de junio del año 2022 (dos mil veintidós), en el expediente ********* **************.

- El día 1 (uno) de agosto de 2022 (dos mil veintidós), el Magistrado Javier Raúl Ayala Casillas, entonces Presidente de la Sala Constitucional, dictó el correspondiente acuerdo de radicación, asignando por razón de turno el número RR3/30/2022, teniendo por acreditada la legitimación del promovente, ordenando dar el trámite correspondiente a dicho Recurso de Reclamación.

- Derivado de la certificación realizada por el Secretario General de Acuerdos de la Adscripción, el entonces Presidente de la Sala Constitucional, en fecha 4 (cuatro) de agosto de 2022 (dos mil veintidós), dictó un acuerdo, en el que señala que ante la Suprema Corte de Justicia de la Nación se esta substanciando la Controversia Constitucional número ****/******, promovida por el Poder Legislativo de la Ciudad de México, siendo el acto reclamado la resolución de fecha 15 (quince) de junio del año 2022 (dos mil veintidós), emitida en el expediente **********************************, por el Tribunal Electoral de la Ciudad de México, advirtiendo que tanto en dicho medio de control constitucional, como en el ******/****/******, del índice de esta Sala Constitucional, la parte actora solicitó la suspensión del acto reclamado, la cual, fue la acordada de conformidad, en ambos medios de control constitucional, consistente en la resolución dictada en el expediente **********************************, por el Tribunal Electoral de la Ciudad de México; por lo que al considerar la existencia de pluralidad de acciones ante órganos jurisdiccionales distintos que conocen del medio de control constitucional de Controversia Constitucional, es como determinó

suspender el trámite procesal del presente Recurso de Reclamación RR3/30/2022, el cual se encuentra relacionado con el medio de control constitucional denominado Controversia Constitucional ******/****/*****,** del índice de esta Sala Constitucional, para evitar el dictado, según sea el caso, de resoluciones contrarias, hasta en tanto cause estado la resolución que recaiga al medio de control constitucional ******/*****,** por parte de la Suprema Corte de Justicia de la Nación. Acuerdo el anterior, que se hizo del conocimiento a las partes, así como a la Magistrada instructora en el medio de control constitucional denominado Controversia Constitucional ****/****/*****.

Lo que se certifica, hace constar y se da cuenta para los efectos legales a que haya lugar. - - - - - - - - - **DOY FE.** –

CERTIFICACIÓN.- En fecha **13 (trece) de enero de 2025 (dos mil veinticinco)**, con fundamento en lo dispuesto por el artículo 9, párrafo cuarto de la LEY ORGÁNICA DE LA SALA CONSTITUCIONAL DEL PODER JUDICIAL DE LA CIUDAD DE MÉXICO, en concordancia con los artículos 57 último párrafo y 81 fracción IV, de la LEY ORGÁNICA DEL PODER JUDICIAL DE LA CIUDAD DE MÉXICO, el **Doctor Jaime López Ruelas,** Secretario General de Acuerdos de la Sala Constitucional del Tribunal Superior de Justicia del Poder Judicial de la Ciudad de México, **CERTIFICA:** Que ha tenido a la vista en la pantalla del ordenador el contenido del apartado "Precedentes (Sentencias) de la página web "Semanario Judicial de la Federación", del portal electrónico de la Suprema Corte de Justicia de la Nación, con dirección electrónica **, de la que se desprende que el día 20 (veinte) de septiembre del año 2024 (dos mil veinticuatro), fue publicado en el Semanario Judicial de la Federación el precedente de la sentencia que resolvió la **Controversia Constitucional ****/******,** del índice de la Suprema Corte de Justicia de la Nación, observándose lo siguiente: -

Semanario Judicial de la Federación

Precedente

Registro digital: *******

Asunto: CONTROVERSIA CONSTITUCIONAL ********* **Undécima Época** **Instancia:** Primera Sala

Publicación: viernes 20 de septiembre de 2024 10:29 h

I. CONTROVERSIA CONSTITUCIONAL. SOBRESEIMIENTO POR CESACIÓN DE EFECTOS DE LA SENTENCIA IMPUGNADA, AL HABERSE DECLARADO SU INVALIDEZ EN UNA DIVERSA CONTROVERSIA CONSTITUCIONAL (SENTENCIA DICTADA POR EL TRIBUNAL ELECTORAL DE LA CIUDAD DE MÉXICO EN EL JUICIO ELECTORAL ****************EL QUINCE DE JUNIO Y SU ACLARACIÓN DE CINCO DE JULIO, AMBAS DE DOS MIL VEINTIDÓS).

CONTROVERSIA CONSTITUCIONAL ****** PODER LEGISLATIVO DE LA CIUDAD DE MÉXICO. 19 DE JUNIO DE 2024. CINCO VOTOS DE LAS MINISTRAS Y LOS MINISTROS LORETTA ORTIZ AHLF, JUAN LUIS GONZÁLEZ ALCÁNTARA CARRANCÁ, ANA MARGARITA RÍOS FARJAT, ALFREDO GUTIÉRREZ ORTIZ MENA Y JORGE MARIO PARDO REBOLLEDO. PONENTE: JUAN LUIS GONZÁLEZ ALCÁNTARA CARRANCÁ. SECRETARIO: OMAR CRUZ CAMACHO.

Ver índice temático

Ciudad de México. La Primera Sala de la Suprema Corte de Justicia de la Nación, en la sesión correspondiente al día diecinueve de junio de dos mil veinticuatro, emite la siguiente:

SENTENCIA

Por la que se resuelve la controversia constitucional ****** promovida por el Poder Legislativo de la Ciudad de México, en contra del Tribunal Electoral de dicha ciudad, demandando la invalidez de la sentencia dictada en el expediente ************** de fecha quince de junio de dos mil veintidós y su aclaración.

ANTECEDENTES

1. Acto impugnado. El quince de junio de dos mil veintidós, el Tribunal Electoral de la Ciudad de México dictó sentencia mediante la que resolvió el juicio electoral ************** , en el cual el Instituto Electoral de la Ciudad de México reclamó la modificación, reducción y aprobación de su Presupuesto de Egresos para su Ejercicio Fiscal 2022 y las consecuencias jurídicas derivadas de ello, así como la violación a las leyes del procedimiento regulador del Presupuesto de Egresos de la Ciudad de México para el Ejercicio Fiscal 2022. La sentencia concluyó con los puntos resolutivos siguientes:

RESUELVE

PRIMERO. Son fundados los agravios planteados por el Instituto Electoral de la Ciudad de México.

SJF - Semanal Pág. 1 de 5 Fecha de impresión 13/01/2025

****

Semanario Judicial de la Federación

SEGUNDO. Se ordena a la persona titular de la Jefatura de Gobierno, a la persona titular de la Secretaría de Administración y Finanzas, y al Congreso, todos de la Ciudad de México, procedan conforme a los efectos precisados en la presente sentencia.

TERCERO. Hágase del conocimiento de la Suprema Corte de Justicia de la Nación el contenido de la presente sentencia para los efectos constitucionales y legales conducentes.

2. El cinco de julio de dos mil veintidós, el Tribunal Electoral local emitió una aclaración a la sentencia referida, la cual concluyó con los puntos resolutivos siguientes:

PRIMERO. Se escinden los escritos que dan origen al presente Acuerdo Plenario para su reencauzamiento a la Sala Superior del Tribunal Electoral del Poder Judicial de la Federación, en los términos señalados en este proveído.

SEGUNDO. Son parcialmente procedentes las solicitudes de Aclaración de Sentencia promovidas por la Secretaría de Administración y Finanzas, y por el Congreso, ambos de la Ciudad de México, en términos de lo establecido en el presente acuerdo.

TERCERO. Se aclara la sentencia dictada el quince de junio de dos mil veintidós, por este Tribunal Electoral de la Ciudad de México en el expediente en que se actúa, en los términos precisados en la Consideración SEXTA de este Acuerdo Plenario.

CUARTO. Esta aclaración forma parte de la Sentencia de quince de junio de dos mil veintidós, emitida en el presente expediente.

QUINTO. Infórmese a la brevedad, a la Sala Superior del Tribunal Electoral del Poder Judicial de la Federación, el contenido del presente Acuerdo Plenario para que, de estimarlo conducente dicha Superioridad, sea tomado en consideración al resolver los expedientes ****************. ******y***********

PROMOCIÓN Y TRÁMITE

3. Presentación de la demanda. El ocho de julio de dos mil veintidós, el Presidente de la Mesa Directiva del Congreso de la Ciudad de México promovió la presente controversia constitucional, demandando la invalidez de la sentencia dictada por el Tribunal Electoral de la Ciudad de México en el juicio electoral **************. La relatoría de los conceptos de invalidez es innecesaria dado el sentido de este fallo.

4. Registro y turno. La demanda de controversia fue recibida en este Alto Tribunal el ocho de julio de dos mil veintidós.

5. Por acuerdo de doce de julio de dos mil veintidós, el entonces Ministro Presidente de esta Suprema Corte de Justicia de la Nación ordenó formar y registrar el expediente relativo a la presente controversia constitucional con el número ****** y lo turnó al Ministro Juan Luis González Alcántara Carrancá para que fungiera como instructor.

6. Auto admisorio. En acuerdo de catorce de julio de dos mil veintidós, el Ministro instructor admitió a trámite la demanda de controversia constitucional y tuvo como autoridad demandada al Tribunal Electoral de la Ciudad de México, a quien requirió para que dentro del plazo de treinta días hábiles rindiera su contestación a la demanda y, tuvo como tercero interesado al Instituto Electoral de la Ciudad de México, a quien dio vista para que en el plazo de treinta días hábiles manifestara lo que a su derecho conviniera. Asimismo, se dio vista a la Fiscalía General de la República y a la

SJF - Semanal Pág. 2 de 5 Fecha de impresión 13/01/2025

****

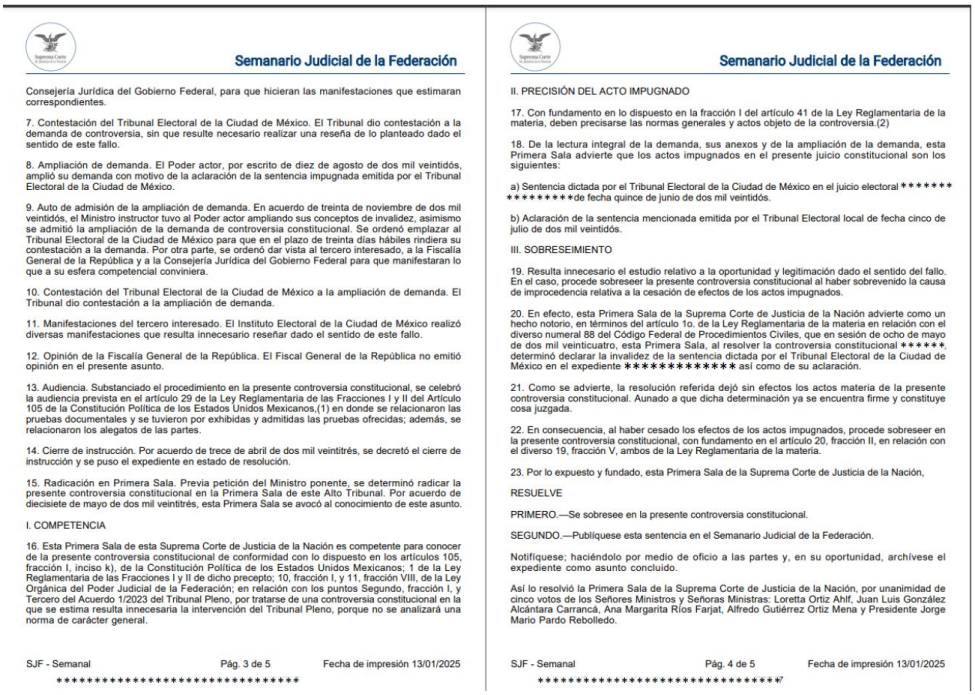

Semanario Judicial de la Federación

Consejería Jurídica del Gobierno Federal, para que hicieran las manifestaciones que estimaran correspondientes.

7. Contestación del Tribunal Electoral de la Ciudad de México. El Tribunal dio contestación a la demanda de controversia, sin que resulte necesario realizar una reseña de lo planteado dado el sentido de este fallo.

8. Ampliación de demanda. El Poder actor, por escrito de diez de agosto de dos mil veintidós, amplió su demanda con motivo de la aclaración de la sentencia impugnada emitida por el Tribunal Electoral de la Ciudad de México.

9. Auto de admisión de la ampliación de demanda. En acuerdo de treinta de noviembre de dos mil veintidós, el Ministro instructor tuvo al Poder actor ampliando sus conceptos de invalidez, asimismo se admitió la ampliación de la demanda de controversia constitucional. Se ordenó emplazar al Tribunal Electoral de la Ciudad de México para que en el plazo de treinta días hábiles rindiera su contestación a la demanda. Por otra parte, se ordenó dar vista al tercero interesado, a la Fiscalía General de la República y a la Consejería Jurídica del Gobierno Federal para que manifestaran lo que a su esfera competencial conviniera.

10. Contestación del Tribunal Electoral de la Ciudad de México a la ampliación de demanda. El Tribunal dio contestación a la ampliación de demanda.

11. Manifestaciones del tercero interesado. El Instituto Electoral de la Ciudad de México realizó diversas manifestaciones que resulta innecesario reseñar dado el sentido de este fallo.

12. Opinión de la Fiscalía General de la República. El Fiscal General de la República no emitió opinión en el presente asunto.

13. Audiencia. Substanciado el procedimiento en la presente controversia constitucional, se celebró la audiencia prevista en el artículo 29 de la Ley Reglamentaria de las Fracciones I y II del Artículo 105 de la Constitución Política de los Estados Unidos Mexicanos,(1) en donde se relacionaron las pruebas documentales y se tuvieron por exhibidas y admitidas las pruebas ofrecidas; además, se relacionaron los alegatos de las partes.

14. Cierre de instrucción. Por acuerdo de trece de abril de dos mil veintitrés, se decretó el cierre de instrucción y se puso el expediente en estado de resolución.

15. Radicación en Primera Sala. Previa petición del Ministro ponente, se determinó radicar la presente controversia constitucional en la Primera Sala de este Alto Tribunal. Por acuerdo de diecisiete de mayo de dos mil veintitrés, esta Primera Sala se avocó al conocimiento de este asunto.

I. COMPETENCIA

16. Esta Primera Sala de esta Suprema Corte de Justicia de la Nación es competente para conocer de la presente controversia constitucional de conformidad con lo dispuesto en los artículos 105, fracción I, inciso k), de la Constitución Política de los Estados Unidos Mexicanos; 1 de la Ley Reglamentaria de las Fracciones I y II de dicho precepto; 10, fracción I, y 11, fracción VIII, de la Ley Orgánica del Poder Judicial de la Federación; en relación con los puntos Segundo, fracción I, y Tercero del Acuerdo 1/2023 del Tribunal Pleno, por tratarse de una controversia constitucional en la que se estima resulta innecesaria la intervención del Tribunal Pleno, porque no se analizará una norma de carácter general.

II. PRECISIÓN DEL ACTO IMPUGNADO

17. Con fundamento en lo dispuesto en la fracción I del artículo 41 de la Ley Reglamentaria de la materia, deben precisarse las normas generales y actos objeto de la controversia.(2)

18. De la lectura integral de la demanda, sus anexos y de la ampliación de la demanda, esta Primera Sala advierte que los actos impugnados en el presente juicio constitucional son los siguientes:

a) Sentencia dictada por el Tribunal Electoral de la Ciudad de México en el juicio electoral ******* ********de fecha quince de junio de dos mil veintidós.

b) Aclaración de la sentencia mencionada emitida por el Tribunal Electoral local de fecha cinco de julio de dos mil veintidós.

III. SOBRESEIMIENTO

19. Resulta innecesario el estudio relativo a la oportunidad y legitimación dado el sentido del fallo. En el caso, procede sobreseer la presente controversia constitucional al haber sobrevenido la causa de improcedencia relativa a la cesación de efectos de los actos impugnados.

20. En efecto, esta Primera Sala de la Suprema Corte de Justicia de la Nación advierte como un hecho notorio, en términos del artículo 1o. de la Ley Reglamentaria de la materia en relación con el diverso numeral 88 del Código Federal de Procedimientos Civiles, que en sesión de ocho de mayo de dos mil veintiocuatro, esta Primera Sala, al resolver la controversia constitucional ******, determinó declarar la invalidez de la sentencia dictada por el Tribunal Electoral de la Ciudad de México en el expediente ********** así como de su aclaración.

21. Como se advierte, la resolución referida dejó sin efectos los actos materia de la presente controversia constitucional. Aunado a que dicha determinación ya se encuentra firme y constituye cosa juzgada.

22. En consecuencia, al haber cesado los efectos de los actos impugnados, procede sobreseer en la presente controversia constitucional, con fundamento en el artículo 20, fracción II, en relación con el diverso 19, fracción V, ambos de la Ley Reglamentaria de la materia.

23. Por lo expuesto y fundado, esta Primera Sala de la Suprema Corte de Justicia de la Nación,

RESUELVE

PRIMERO.—Se sobresee en la presente controversia constitucional.

SEGUNDO.—Publíquese esta sentencia en el Semanario Judicial de la Federación.

Notifíquese; haciéndolo por medio de oficio a las partes y, en su oportunidad, archívese el expediente como asunto concluido.

Así lo resolvió la Primera Sala de la Suprema Corte de Justicia de la Nación, por unanimidad de cinco votos de los Señores Ministros y Señoras Ministras: Loretta Ortiz Ahlf, Juan Luis González Alcántara Carrancá, Ana Margarita Ríos Farjat, Alfredo Gutiérrez Ortiz Mena y Presidente Jorge Mario Pardo Rebolledo.

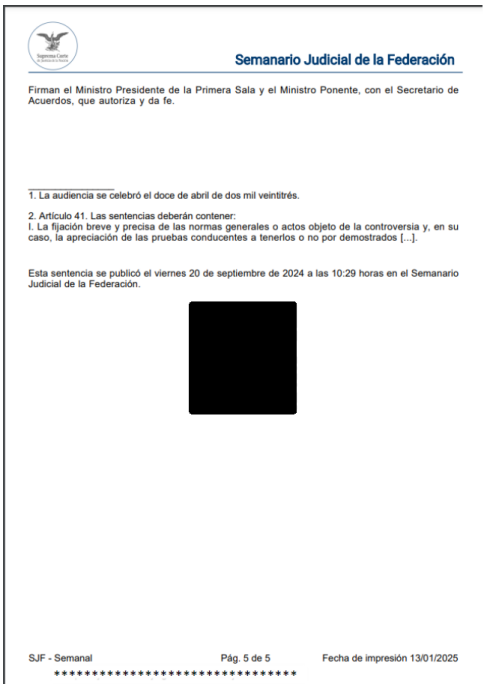

Firman el Ministro Presidente de la Primera Sala y el Ministro Ponente, con el Secretario de Acuerdos, que autoriza y da fe.

1. La audiencia se celebró el doce de abril de dos mil veintitrés.

2. Artículo 41. Las sentencias deberán contener:
I. La fijación breve y precisa de las normas generales o actos objeto de la controversia y, en su caso, la apreciación de las pruebas conducentes a tenerlos o no por demostrados [...].

Esta sentencia se publicó el viernes 20 de septiembre de 2024 a las 10:29 horas en el Semanario Judicial de la Federación.

Habiéndose realizado la impresión del archivo digital del formato PDF, para que obre como constancia, lo que se certifica y se da cuenta para los efectos legales a que haya lugar.- - - - - **DOY FE.-**

CERTIFICACIÓN.- En fecha **13 (trece) de enero de 2025 (dos mil veinticinco)**, con fundamento en lo dispuesto por el artículo 9, párrafo cuarto de la LEY ORGÁNICA DE LA SALA CONSTITUCIONAL DEL PODER JUDICIAL DE LA CIUDAD DE MÉXICO, en concordancia con los artículos 57 último párrafo y 81 fracción IV, de la LEY ORGÁNICA DEL PODER

JUDICIAL DE LA CIUDAD DE MÉXICO, el **Doctor Jaime López Ruelas,** Secretario General de Acuerdos de la Sala Constitucional del Tribunal Superior de Justicia del Poder Judicial de la Ciudad de México, **CERTIFICA:** Que ha tenido a la vista en la pantalla del ordenador el contenido del apartado "Precedentes (Sentencias) de la página web "Semanario Judicial de la Federación", del portal electrónico de la Suprema Corte de Justicia de la Nación, con dirección electrónica **********, de la que se desprende que el día 13 (trece) de diciembre del año 2024 (dos mil veinticuatro), fue publicado en el Semanario Judicial de la Federación el precedente de la sentencia que resolvió la **Controversia Constitucional *****/******,** del índice de la Suprema Corte de Justicia de la Nación, observándose lo siguiente:

Precedente

Registro digital: *********

Asunto: CONTROVERSIA CONSTITUCIONAL ****** **Undécima Época** **Instancia:** Primera Sala

Publicación: viernes 13 de diciembre de 2024 10:25 h

I. CONTROVERSIA CONSTITUCIONAL. EL PODER EJECUTIVO DE LA CIUDAD DE MÉXICO TIENE LEGITIMACIÓN PARA PROMOVERLA CONTRA ACTOS DE LOS ÓRGANOS CONSTITUCIONALES AUTÓNOMOS DE ESA ENTIDAD, EN TÉRMINOS DEL ARTÍCULO 105, FRACCIÓN I, INCISO K), DE LA CONSTITUCIÓN POLÍTICA DE LOS ESTADOS UNIDOS MEXICANOS.

II. CONTROVERSIA CONSTITUCIONAL. LA PERSONA TITULAR DE LA DIRECCIÓN GENERAL DE SERVICIOS LEGALES DE LA CONSEJERÍA JURÍDICA Y DE SERVICIOS LEGALES DEL GOBIERNO DE LA CIUDAD DE MÉXICO TIENE LEGITIMACIÓN PARA PROMOVERLA EN NOMBRE DEL PODER EJECUTIVO LOCAL (ARTÍCULO 230, FRACCIÓN II, DEL REGLAMENTO INTERIOR DEL PODER EJECUTIVO Y DE LA ADMINISTRACIÓN PÚBLICA DE LA CIUDAD DE MÉXICO).

III. CONTROVERSIA CONSTITUCIONAL. EL TRIBUNAL ELECTORAL DE LA CIUDAD DE MÉXICO TIENE LEGITIMACIÓN PASIVA AL HABER EMITIDO LA RESOLUCIÓN IMPUGNADA Y SU ACLARACIÓN EN USO DE SUS FACULTADES AUTÓNOMAS.

IV. CONTROVERSIA CONSTITUCIONAL. LA REPRESENTACIÓN DEL TRIBUNAL ELECTORAL DE LA CIUDAD DE MÉXICO RECAE EN LA PERSONA MAGISTRADA QUE LO PRESIDA (ARTÍCULO 184, FRACCIÓN I, DEL CÓDIGO DE INSTITUCIONES Y PROCEDIMIENTOS ELECTORALES DE LA CIUDAD DE MÉXICO).

V. CONTROVERSIA CONSTITUCIONAL. NO ES LA VÍA IDÓNEA PARA COMBATIR RESOLUCIONES JURISDICCIONALES, AUN CUANDO SE ALEGUEN CUESTIONES CONSTITUCIONALES.

VI. CONTROVERSIA CONSTITUCIONAL. PROCEDE DE MANERA EXCEPCIONAL, AUN CUANDO EL ACTO IMPUGNADO SEA UNA RESOLUCIÓN JURISDICCIONAL, SI EL ACTOR SOSTIENE QUE ÉSTA IMPLICA UNA INVASIÓN A SU ESFERA COMPETENCIAL.

VII. JUSTICIA ELECTORAL. ANTECEDENTES HISTÓRICOS RELEVANTES QUE DIERON ORIGEN A LA CREACIÓN DE LOS ÓRGANOS JURISDICCIONALES EN LA MATERIA.

VIII. CONTROVERSIA CONSTITUCIONAL. PROCEDE DE MANERA EXCEPCIONAL, AUN CUANDO EL ACTO IMPUGNADO SEA UNA RESOLUCIÓN JURISDICCIONAL EMITIDA POR EL TRIBUNAL ELECTORAL DE LA CIUDAD DE MÉXICO, TODA VEZ QUE EL PODER EJECUTIVO LOCAL PLANTEÓ LA PROBABLE AFECTACIÓN DE SU ESFERA COMPETENCIAL DERIVADO DE LA INCOMPETENCIA DE ESE ÓRGANO JURISDICCIONAL PARA RESOLVER SOBRE LA REDUCCIÓN DEL PRESUPUESTO DE EGRESOS DEL INSTITUTO ELECTORAL DE ESA ENTIDAD QUE LE FUE ATRIBUIDA (SENTENCIA DICTADA POR EL TRIBUNAL ELECTORAL DE LA CIUDAD DE MÉXICO EN EL JUICIO ELECTORAL ********** DE QUINCE DE JUNIO Y SU ACLARACIÓN DE CINCO DE JULIO, AMBOS DE DOS MIL VEINTIDÓS).

****

IX. CONTROVERSIA CONSTITUCIONAL. SI SE HACE VALER UNA CAUSA DE IMPROCEDENCIA QUE INVOLUCRA EL ESTUDIO DE FONDO, DEBERÁ DESESTIMARSE.

X. CONTROVERSIA CONSTITUCIONAL. PARA EFECTOS DE SU IMPROCEDENCIA POR "MATERIA ELECTORAL" DEBE ENTENDERSE A LAS "LEYES ELECTORALES" Y ACTOS O RESOLUCIONES CUYO CONOCIMIENTO ES COMPETENCIA DE LAS AUTORIDADES DE JUSTICIA ELECTORAL.

XI. MATERIA ELECTORAL. DEFINICIÓN DE ÉSTA PARA EFECTOS DE LA PROCEDENCIA DE UNA CONTROVERSIA CONSTITUCIONAL.

XII. CONTROVERSIA CONSTITUCIONAL. ES IMPROCEDENTE CONTRA NORMAS ELECTORALES, AUN CUANDO SU INCONSTITUCIONALIDAD PRETENDA SOSTENERSE EN ASPECTOS PRESUPUESTARIOS.

XIII. TRIBUNAL ELECTORAL DE LA CIUDAD DE MÉXICO. ES INCOMPETENTE PARA CONOCER Y RESOLVER SOBRE LA PRESUNTA REDUCCIÓN DEL PRESUPUESTO DE EGRESOS DEL INSTITUTO ELECTORAL LOCAL REALIZADA POR LA JEFA DE GOBIERNO, TODA VEZ QUE SE RELACIONA CON UNA AFECTACIÓN A LA AUTONOMÍA PRESUPUESTARIA, TÉCNICA Y DE GESTIÓN DE LA QUE GOZA UNA AUTORIDAD ELECTORAL, CUESTIÓN QUE IMPLICA UN ANÁLISIS DEL PRINCIPIO DE DIVISIÓN DE PODERES AJENO A LA MATERIA DE ESTUDIO EN UN JUICIO ELECTORAL (INVALIDEZ DE LA SENTENCIA DICTADA POR EL TRIBUNAL ELECTORAL DE LA CIUDAD DE MÉXICO EN EL JUICIO ELECTORAL**********, DE QUINCE DE JUNIO Y SU ACLARACIÓN DE CINCO DE JULIO, AMBOS DE DOS MIL VEINTIDÓS).

XIV. CONTROVERSIA CONSTITUCIONAL. SENTENCIA DE INVALIDEZ QUE SURTIRÁ EFECTOS A PARTIR DE LA NOTIFICACIÓN DE SUS PUNTOS RESOLUTIVOS AL TRIBUNAL ELECTORAL DE LA CIUDAD DE MÉXICO (INVALIDEZ DE LA RESOLUCIÓN DICTADA POR EL TRIBUNAL ELECTORAL DE LA CIUDAD DE MÉXICO EN EL JUICIO PARA LA PROTECCIÓN DE LOS DERECHOS POLÍTICO-ELECTORALES DE LA CIUDADANÍA ********** DE VEINTIDÓS DE NOVIEMBRE DE DOS MIL VEINTIDÓS).

CONTROVERSIA CONSTITUCIONAL ******* PODER EJECUTIVO DE LA CIUDAD DE MÉXICO. 8 DE MAYO DE 2024. MAYORÍA DE CUATRO VOTOS DE LOS MINISTROS LORETTA ORTIZ AHLF, ANA MARGARITA RÍOS FARJAT, ALFREDO GUTIÉRREZ ORTIZ MENA, QUIEN RESERVÓ SU DERECHO PARA FORMULAR VOTO CONCURRENTE Y JORGE MARIO PARDO REBOLLEDO. DISIDENTE: MINISTRO JUAN LUIS GONZÁLEZ ALCÁNTARA CARRANCÁ, QUIEN RESERVÓ SU DERECHO PARA FORMULAR VOTO PARTICULAR. PONENTE: ANA MARGARITA RÍOS FARJAT. SECRETARIO: JUAN JAIME GONZÁLEZ VARAS.

ÍNDICE TEMÁTICO

Acto impugnado: La sentencia dictada por el Tribunal Electoral de la Ciudad de México en el juicio electoral ********** de fecha quince de junio de dos mil veintidós y su aclaración de cinco de julio del mismo año.

Ver índice temático

****

Ciudad de México. La Primera Sala de la Suprema Corte de Justicia de la Nación, en sesión correspondiente al ocho de mayo de dos mil veinticuatro, emite la siguiente:

SENTENCIA

Mediante la cual se resuelve la controversia constitucional******, promovida por el Poder Ejecutivo de la Ciudad de México, en contra de la sentencia dictada por el Tribunal Electoral de la Ciudad de México en el juicio electoral **********el quince de junio de dos mil veintidós y su aclaración de cinco de julio del mismo año.

ANTECEDENTES Y TRÁMITE DE LA DEMANDA

Antecedentes del juicio electoral**********

1. El veintinueve de octubre de dos mil veintiuno, el Consejo General del Instituto Electoral de la Ciudad de México aprobó sus proyectos del Programa Operativo Anual y de Presupuesto de Egresos para el ejercicio fiscal 2022 por un monto de $1,955,020,834.00 (mil novecientos cincuenta y cinco millones veinte mil ochocientos treinta y cuatro pesos 00/100 moneda nacional).

2. El primero de noviembre de dos mil veintiuno, el Instituto envió dichos documentos a la Jefa de Gobierno y a la Secretaría de Administración y Finanzas de la Ciudad de México para que se incluyeran en el Proyecto de Presupuesto de Egresos de la Ciudad de México para el ejercicio fiscal 2022.

3. El treinta de noviembre de dos mil veintiuno, la Jefa de Gobierno presentó ante el Congreso de la Ciudad de México el "Paquete Financiero 2022" en el que propuso otorgar al Instituto Electoral la cantidad de $1,201,084,647.00 (mil doscientos un millones ochenta y cuatro mil seiscientos cuarenta y siete pesos 00/100 moneda nacional).

4. El veintisiete de diciembre de dos mil veintiuno, se publicó en la Gaceta Oficial de la Ciudad de México el decreto por el que se aprobó el Presupuesto de Egresos 2022, en el que se otorgó al instituto la cantidad de $1,201,084,647.00 (mil doscientos un millones ochenta y cuatro mil seiscientos cuarenta y siete pesos 00/100 moneda nacional).

Juicio electoral**********

5. El treinta de diciembre de dos mil veintiuno, el Instituto Electoral de la Ciudad de México promovió un juicio electoral para combatir la modificación, reducción y aprobación de su presupuesto de egresos para el ejercicio fiscal 2022 y sus consecuencias jurídicas, así como la violación a las leyes del procedimiento que dieron origen al Presupuesto de Egresos de la Ciudad de México, el cual se registró con el número**********.

6. Incidente de recusación. El cuatro de enero de dos mil veintidós, la Secretaría de Finanzas de la Ciudad de México promovió un incidente con la finalidad de recusar a todas las personas integrantes del Pleno del Tribunal Electoral local para que se abstuvieran de conocer la demanda y para que se remitiera a la autoridad que le correspondiera tramitarlo y resolverlo.

7. El veintiséis de enero de dos mil veintidós, el Pleno del Tribunal Electoral de la Ciudad de México desestimó el incidente porque no se expresaron argumentos sólidos a partir de los cuales se pueda desconocer, objetivamente, el actuar imparcial del tribunal.

8. No obstante, en atención a que el escrito de recusación promovido por la Secretaría de Finanzas

****

planteó la posible incompetencia del tribunal para conocer y resolver el fondo del asunto, el Pleno ordenó a la instructora la elaboración de un proyecto de resolución para ponerlo a consideración.

9. Incidente de incompetencia. El Pleno del Tribunal determinó declarar infundado el incidente y reconocerse competencia para conocer, en el estudio de fondo del juicio electoral, sobre la impugnación formulada por el Instituto Electoral de la Ciudad de México.

10. Recursos de apelación en contra de la admisión y la radicación de la demanda. El seis y el dieciocho de enero de dos mil veintidós, la Secretaría de Finanzas y la Jefa de Gobierno de la Ciudad de México promovieron recursos de apelación en contra de la admisión de la demanda. El veintiséis de enero y el nueve de febrero de ese año, la Sala Superior del Tribunal Electoral del Poder Judicial de la Federación los desechó por considerar que dichos acuerdos carecían de definitividad y firmeza, por ser actos intraprocesales.

11. Una vez concluido el trámite del juicio, el quince de junio de dos mil veintidós, el Tribunal Electoral de la Ciudad de México dictó sentencia en el referido juicio, declaró fundados los agravios planteados por el Instituto Electoral local y ordenó lo siguiente:

a. A la Jefa de Gobierno entregar puntualmente al instituto electoral las partidas presupuestales que fueron aprobadas en el Presupuesto de Egresos 2022, hasta en tanto el Congreso local no emita una determinación de aumento de recursos, y se realicen los ajustes correspondientes.

b. La inaplicación del artículo 7o., fracción I, de la Ley de Austeridad, en la que se faculta a la Secretaría de Finanzas para establecer y comunicarle al instituto electoral las previsiones de ingresos de la hacienda pública que deberá observar al momento de elaborar su proyecto de Presupuesto de Egresos.

c. A la Jefa de Gobierno y a la Secretaría de Finanzas que, en los subsecuentes ejercicios fiscales, se abstengan de intervenir en la configuración del Presupuesto de Egresos del instituto electoral local, por lo que de conformidad con el artículo 47 fracción X de la Ley de Austeridad deberán no sólo remitir el anexo correspondiente al anteproyecto de Presupuesto de Egresos del Instituto Electoral en forma íntegra, sino también respetar los montos propuestos por el órgano electoral autónomo.

d. Al Congreso local que, dentro del plazo de quince días hábiles posteriores a la notificación de la sentencia, analice, discuta y emita una determinación, con una fundamentación y motivación reforzada, en la que se incrementen los recursos asignados al Instituto Electoral en el Presupuesto de Egresos para el 2022 debiendo considerar:

• Que el desarrollo la Consulta Ciudadana de Presupuesto Participativo dos mil veintidós, implica un incremento exponencial en las cargas de trabajo y requerimientos de recursos del Instituto Electoral.

• Que están próximas a prepararse durante este ejercicio fiscal las Consultas Ciudadanas sobre Presupuesto Participativo 2023 y 2024, así como, la Iniciativa Emergente y la Consulta sobre Revocación de Mandato.

• Que los recursos públicos presupuestados por el Instituto Electoral en su anteproyecto de presupuesto de egresos y que correspondan al financiamiento público de los partidos políticos no forma parte del patrimonio de la parte actora, por lo que deberán ser excluidos del análisis que se haga sobre la suficiencia presupuestal del instituto para el desarrollo de sus funciones constitucionales y legales.

****

• Que como parámetro mínimo objetivo para determinar el incremento en los recursos del instituto debe tomarse el monto total que le fue asignado en el Presupuesto de Egresos del 2019, el cual fue de $1,425,479,792.00 (mil cuatrocientos veinticinco millones cuatrocientos setenta y nueve mil setecientos noventa y dos pesos 00/100 moneda nacional), sumándole el índice inflacionario aplicable.

• Que para el incremento de los recursos del instituto el Congreso local deberá basarse en la propuesta original hecha por la parte actora sobre su presupuesto de egresos.

e. A la Jefa de Gobierno ejecutar la determinación sobre el incremento de los recursos públicos de instituto electoral que el Congreso adopte y, en su caso, impactar los ajustes que correspondan al Presupuesto de Egresos de la Ciudad de México.

12. El cinco de julio de dos mil veintidós, el Tribunal Electoral local, a petición de la Secretaría de Finanzas y por el Congreso de la Ciudad de México, aclaró la sentencia.

13. Promoción de la controversia constitucional. El once de julio de dos mil veintidós el Poder Ejecutivo de la Ciudad de México promovió una controversia constitucional en contra de la sentencia dictada en el juicio electoral ********** y solicitó su suspensión.

14. Conceptos de invalidez. En su demanda, el Poder Ejecutivo de la Ciudad de México, expuso esencialmente en sus tres conceptos de invalidez, lo siguiente:

PRIMERO. Violación al principio de división de podres

• El Tribunal Electoral invade la esfera competencial del Poder Ejecutivo de la Ciudad de México dentro del procedimiento para la formulación del Presupuesto de Egresos para la Ciudad de México, reconocida en la Constitución federal y en la local porque determinó a través del acto impugnado la inaplicación de la fracción I del artículo 7o. de la Ley de Austeridad, Transparencia en Remuneraciones, Prestaciones y Ejercicio de los Recursos de la Ciudad de México, que establece que los Organismos Autónomos podrán aprobar sus proyectos de presupuesto observando las previsiones de ingresos que les comunique la Secretaría de Administración y Finanzas de la Ciudad de México.

• El tribunal demandado omitió realizar una interpretación sistemática de la normativa que rige el procedimiento por el cual se formula el proyecto de Presupuesto de Egresos de la Ciudad de México y, en consecuencia, de las facultades del Ejecutivo Local dentro de dicho procedimiento.

• Por lo tanto, resulta notorio que la sentencia controvertida violenta el principio de división de poderes al partir de la premisa falsa referente a que, al ser el Instituto Electoral un órgano constitucional autónomo puede formular su proyecto de presupuesto de egresos sin tomar en consideración la normativa aplicable en materia de gasto público consistente en la Ley de Austeridad, Transparencia en Remuneraciones, Prestaciones y Ejercicio de Recursos de la Ciudad de México.

• Se advierte que el Tribunal Electoral local violenta lo establecido en el artículo 134 primer párrafo de la Constitución Federal que señala que los recursos económicos de la Federación, Entidades Federativas, Municipios y demarcaciones territoriales de la Ciudad de México se administrarán con eficiencia, eficacia, economía, transparencia y honradez; el artículo 21, apartado A, numeral 4 de la Constitución local contempla que la hacienda pública de la Ciudad de México se regirá por los principios de generalidad, la sustentabilidad, honradez, proporcionalidad, equidad, austeridad, certidumbre, transparencia y rendición de cuentas.

****

• En consecuencia, la inaplicabilidad del artículo 7, fracción I, de la Ley de Austeridad, Transparencia en Remuneraciones, Prestaciones y Ejercicio de Recursos de la Ciudad de México ordenada no sólo invade la esfera competencial de la actora al inhibir su participación en el procedimiento para la realización del presupuesto de egresos prevista tanto en la Constitución Federal como en la Constitución Local, sino que también modifica dicho procedimiento al generar la inobservancia de la normativa constitucional y local que lo rige incumpliendo los principios para el gasto público y el ejercicio de recursos económicos por parte de los entes públicos de la Ciudad de México.

• Impide al Poder Ejecutivo local cumplir con la obligación de preservar en todo momento el equilibrio presupuestal, al no permitirle determinar el presupuesto con base en el desempeño económico de la Ciudad de México y las perspectivas económicas.

• Por lo que, los efectos generados por el Tribunal Electoral local al determinar la inaplicación permean no solo en la violación a la esfera competencial del Poder Ejecutivo local, sino en la inobservancia de los principios rectores del gasto público señalados constitucionalmente.

SEGUNDO. El Tribunal Electoral local es incompetente para emitir la resolución impugnada.

• El tribunal justificó su competencia en los artículos 165 y 179, fracción VIII, del Código de Instituciones y Procedimientos Electorales de la Ciudad de México, sin embargo, dichos numerales resultan inaplicables. Esto es, porque en ninguno de estos le permite analizar las problemáticas que se presenten con motivo de la elaboración y aprobación del Proyecto de Presupuesto de Egresos de la Ciudad de México o que permita determinar la validez o invalidez del Presupuesto de Egresos local para el Ejercicio Fiscal 2022 y menos aún cuenta con facultades que le permitan ordenar la inaplicación de elementos normativos de carácter general, los cuales atienden a ejercicios presupuestales.

• TERCERO. La resolución controvertida carece de validez al no contar el Tribunal Electoral local con la competencia necesaria para dirimir la problemática planteada, dado que la Suprema Corte de Justicia de la Nación resolvió la Controversia Constitucional ******, considerando que las problemáticas relacionadas con presupuestos de autoridades administrativas electorales, emitidas por el Poder Legislativo se deben resolveré por la Suprema Corte de Justicia de la Nación a través de controversia constitucional y no mediante tribunales electorales.

• De conformidad con el artículo 38 de la Constitución Federal las atribuciones del Tribunal Electoral de la Ciudad de México no versan sobre la materia presupuestaria o de austeridad y asignación de recursos de los entes públicos de la Ciudad de México.

• El presupuesto de egresos es un plan de acción de gasto expresado en términos monetarios, su naturaleza jurídica desde un punto de vista material contiene disposiciones concretas, particular y dirigidas a los entes públicos, por lo que es un acto administrativo emitido por un órgano legislativo que no se ubica dentro del ámbito de competencia del Tribunal Electoral.

15. Admisión y trámite. Por acuerdo de doce de julio de dos mil veintidós el Ministro Presidente de la Suprema Corte de Justicia de la Nación formó y registró el expediente con el número****** y turnó el asunto al Ministro Juan Luis González Alcántara Carrancá.(1)

16. Por acuerdo de catorce de julio de dos mil veintidós el Ministro instructor admitió a trámite la demanda y tuvo como demandado al Tribunal Electoral de la Ciudad de México. Adicionalmente, tuvo como tercer interesado al Instituto Electoral de la Ciudad de México y ordenó darle vista para

****

que manifestará lo que a su derecho conviniera.

17. Por último, en cuanto a la solicitud de suspensión, el Ministro instructor señaló que el Poder Ejecutivo de la Ciudad de México debía estarse a la determinación relativa al acuerdo dictado en incidente de suspensión de la controversia constitucional ****** en el que concedió la medida cautelar.

18. Ampliación de la demanda. El dos de agosto de dos mil veintidós, el Poder Ejecutivo de la Ciudad de México promovió ampliación de demanda dentro de la controversia constitucional en contra de la aclaración de sentencia aprobada el cinco de julio de dos mil veintidós. Expuso esencialmente en sus cinco conceptos de invalidez, lo siguiente:

PRIMERO. La aclaración de sentencia adolece de los mismos vicios que la sentencia de la cual deriva porque es producto de un exceso en el ejercicio de las facultades del Tribunal Electoral de la Ciudad de México, lo que viola a los artículos 41, 49 y 122, apartado A, fracción V, tercer párrafo, 133 y 134, primer párrafo de la Constitución Política de los Estados Unidos Mexicanos.

En ese sentido, al determinar la inaplicación por todos los subsecuentes ejercicios fiscales, el Tribunal Electoral local a través de un control concentrado de Constitucionalidad genera un efecto erga omnes de la sentencia sin tener facultades para hacerlo, pues la autoridad demandada desvincula de un caso concreto una norma de carácter general que no es de naturaleza electoral, trascendiendo a la circunstancia específica, lo que denota la falta de competencia para emitir dicha determinación.

Por otro lado, el control difuso deriva de lo previsto en el artículo 1o. de la Constitución Federal que establece que las autoridades jurisdiccionales ordinarias, para hacer respetar los derechos humanos establecidos en la Constitución o en los tratados internacionales de los que el Estado Mexicano forma parte, pueden inaplicar leyes secundarias atendiendo al caso concreto y bajo circunstancias delimitadas.

Por lo que, la falta de competencia por parte de la autoridad demandada para determinar la inaplicación de una norma presupuestaria respecto de los ejercicios fiscales subsecuentes al 2022, lo que viola el artículo 99 constitucional, en virtud de que el Tribunal Electoral local no es parte del Poder Judicial de la Federación, y en consecuencia, no está facultado para ejercer un control concentrado de constitucionalidad que le permita dictaminar la inaplicación del artículo 7, fracción I, de la Ley de Austeridad en los términos establecidos en la aclaración de sentencia de cinco de julio de dos mil veintidós.

El Tribunal Electoral de la Ciudad de México no cuenta con las facultades para expulsar una norma de carácter presupuestaria respecto de los futuros ejercicios fiscales, ya que los efectos de sus sentencias no son generales y deben atender únicamente al caso en concreto, es decir, al Presupuesto de Egresos correspondiente al ejercicio fiscal 2022. Dicho Tribunal carece de competencia para determinar la inaplicación sobre normas que no sean estrictamente electorales dado que solo puede ejercer un control difuso sobre aquellas que sean materia electoral.

En ese sentido, dado a que la Ley de Austeridad de la Ciudad de México es de naturaleza administrativa y tiene por objeto regular y normas las acciones en materia de austeridad, programación, presupuestación, aprobación, ejercicio, contabilidad gubernamental, emisión de información financiera, control y evaluación de los ingresos y egresos públicos de la Ciudad de México, no se trata de una norma de carácter general en materia electoral, sino que ésta es de índole presupuestario, por lo que la inaplicación del numeral 7, fracción I, de dicha ley se efectúa de forma ilegal, en virtud de la incompetencia del Tribunal Electoral local para resolver y en su caso

****

aplicar un control difuso respecto de normas diversas a las de su competencia. Por lo que se violan los principios constitucionales establecidos en los artículos 14 y 16 constitucionales y trasciende en la esfera de competencia del Poder Ejecutivo de la Ciudad de México contenida en los artículos 116, 122, apartado A, fracción V, tercer párrafo de la Constitución Federal.

Por lo que se concluye que de conformidad con los artículos 38 numerales 1, 4 y 5 de la Constitución local y 165 del Código de Instituciones y Procedimientos Electorales de la Ciudad de México, el Tribunal Electoral local carece de competencia para resolver respecto de la inaplicación al caso concreto de normas de carácter generar diversas a la materia electoral. La aclaración de sentencia deviene ilegal por generar una invasión a la esfera competencial del Poder Ejecutivo local, en cuanto a su función y participación en la elaboración del Proyecto de Presupuesto de Egresos de la Ciudad de México conforme a las facultades previstas para dicho poder en los artículos 122, apartado A, fracción V, tercer párrafo, en relación con lo establecido en los diversos 21, apartado C, numeral 119, 32, apartado C, numeral 1, incisos a), b), d) y q), 46 apartado B, numeral 220 de la Constitución local.

SEGUNDO. Se plantea invasión de esferas competenciales en virtud de que los actos reclamados contravienen lo dispuesto en el artículo 116, en relación con el diverso 122, apartado A, fracción V, segundo y tercer párrafo, ambos de la Constitución Política de los Estados Unidos Mexicanos, al invadir atribuciones que constitucionalmente son exclusivas de la Jefatura de Gobierno y de la Secretaría de Administración y Finanzas.

La autoridad demandada vulnera los principios constitucionales contenidos en los artículos 14 y 16, pues no fundamenta y motiva los efectos y alcances de su resolución, situación que deriva en la afectación de la función de la Jefa de Gobierno, esto es, invade su esfera de competencia, limitando su actuar al momento de la elaboración del Proyecto de Egresos de la Ciudad de México, ya que establece lineamientos diversos a los contenidos en las normas que rigen la materia.

El Tribunal Electoral local con su resolución afecta la esfera de competencia del Poder Ejecutivo local, ya que le sustituye por completo en las atribuciones exclusivas determinadas en la Constitución federal, así como en la local, esto es, limita la actuación de la actora de integrar, enviar y presentar la propuesta de Presupuesto de Egresos, ya que, con el efecto de su sentencia, el Tribunal nulifica cualquier actuación previa al análisis del Congreso del presupuesto para 2022, pues da todos los parámetros y bases sobre los cuales se debe incrementar el recurso para el Instituto.

TERCERO. Se genera una violación directa al principio de división de poderes establecido en el artículo 49, en relación con el diverso artículo 122, apartado A, fracción V, de la Constitución Política de los Estados Unidos Mexicanos.

Contrario a lo que establece el Tribunal Electoral local, no existió modificación alguna al proyecto de Presupuesto de Egresos del Instituto Electoral de la Ciudad de México, ya que éste fue anexado de manera íntegra al Proyecto de Presupuesto de Egresos de la Ciudad de México, presentado al Congreso Local. Por lo que los argumentos que dicho Tribunal sustenta son inoperantes por sustentarse en premisas falsas, ya que no existe modificación alguna a la propuesta.

Se insiste que las resoluciones controvertidas generan una invasión de esfera de competencia de la Jefatura de Gobierno al ordenar como debe llevar a cabo la integración del proyecto de Presupuesto de Egresos, impone nuevos y adicionales requisitos, sustituye al Ejecutivo local en sus atribuciones y deja sin efectos lo actuado durante la integración, envío y presentación, declara inaplicabilidad de la fracción I del artículo 7 de la Ley de Austeridad y ordena entregar las partidas presupuestales al Instituto hasta en tanto el Congreso Local no emita una determinación de aumento de recursos y se

****

realicen los ajustes correspondientes.

Por lo que se denota de manera notoria la invasión de la esfera de competencia del Poder Ejecutivo de la Ciudad de México, violando así el contenido del artículo 49 de la Constitución Federal, el cual señala que, no podrán reunirse dos o más Poderes en una sola persona o corporación.

De esta manera, resulta evidente que el Tribunal Electoral local, con las determinaciones controvertidas, sustituye no sólo a la Titular del Ejecutivo de la Ciudad de México en sus atribuciones de poder llevar a cabo funciones de integrar, enviar y presentar el Proyecto de Presupuesto de Egresos, para su análisis y aprobación, de conformidad con lo dispuesto en el artículo 122 apartado A, fracción V, párrafo tercero de la Constitución Federal; sino que, sustituye en sus atribuciones al Congreso Local, al modificar lo ya dictaminados, votado y aprobado por dicho órgano legislativo. Considera que el Tribunal Electoral reúne en sí mismo las funciones jurisdiccional, administrativa y legislativa.

El Tribunal Electoral no solo deja de manera expresa sin efectos lo actuado por la Jefatura de Gobierno en cuanto a cómo debe llevar a cabo su interpretación envío y presentación del Presupuesto 2022, sino que va más allá invadiendo dichas atribuciones impidiendo su aplicación en lo subsecuente respecto del Instituto Electoral local y hace nula la participación de la Jefatura de Gobierno pues a través de los efectos de sus determinaciones le sustituye en sus atribuciones previas a la discusión, dictaminación y aprobación en el Congreso.

Aunado a ello, el Tribunal local se arroga atribuciones jurisdiccionales que no le corresponden y substituye por completo en su competencia al Congreso local. Por lo que las determinaciones controvertidas, implican la subordinación de la Jefatura de Gobierno y del Congreso Local a dicho órgano jurisdiccional, sin fundamentos ni motivos y sustituyéndose en las facultades a la actora la somete a la voluntad de dicho Tribunal, lo cual, evidencia contravención al principio de división de poderes.

El Tribunal Electoral de la Ciudad de México, al establecer mecanismos distintos a los contemplados en las normas que regulan el equilibrio presupuestal, viola las atribuciones Constitucionales del Poder Ejecutivo, así como del Legislativo, ya que aunado a que inobserva los principios constitucionales relativos al gasto eficiente, no atiende los elementos básicos de validez del Presupuesto de Egresos, esto es, no atiende al proceso legislativo de su creación.

El Tribunal Electoral de la Ciudad de México al emitir la sentencia controvertida, así como la aclaración de dicha sentencia, transgrede el principio de legalidad ya que sustituye al Ejecutivo local en sus atribuciones de un correcto ejercicio del gasto público, el cual debe ser apegado a lo dispuesto en el artículo 134 de la Constitución Federal.

CUARTO y QUINTO. La sentencia invade atribuciones que constitucionalmente son exclusivas del Congreso de la Ciudad de México.

Las consideraciones de la aclaración de sentencia incurren en invasión de atribuciones exclusivas del Congreso local al señalar que corresponde a dicho Congreso autorizar el incremento de los recursos presupuestarios del Instituto Electoral de la Ciudad de México realizando los ajustes necesarios para lograr que los recursos públicos alcancen nuevamente un equilibrio presupuestal.

Se advierte que el Tribunal Electoral local interpreta y determina cómo es que el Congreso local debe ejercer sus atribuciones correspondientes a examinar, discutir y aprobar el Presupuesto de Egresos de la Ciudad de México, imponiendo obligaciones que exceden la normatividad aplicable. Aunado a que, anual todo lo actuado por el Congreso Local en el proceso legislativo por el que se

aprobó el Presupuesto de Egresos 2022, al dejar sin efectos dicho proceso y establecer las acciones que debe efectuar para dar cumplimiento, lo cual invade la actuación de dicho ente.

El Tribunal Electoral de la Ciudad de México ejerce las funciones del Congreso Local al ordenar el aumento de presupuesto del Instituto Electoral de la Ciudad de México, generando la anulación del Poder Legislativo en materia electoral.

Además, afecta directamente el equilibrio presupuestal, al no permitirle al Congreso Local determinar el presupuesto con base en el desempeño económico de la Ciudad de México y las perspectivas económicas como ordenan los artículos 19, 20 y 54 de la Ley de Austeridad y el numeral 6 de la Ley de Disciplina Financiera de las Entidades y Municipios.

19. Contestación del Tribunal Electoral de la Ciudad de México. El veintinueve de agosto de dos mil veintidós, el Magistrado Presidente interino, Armando Ambriz Hernández, en su carácter de representante legal del Tribunal Electoral de la Ciudad de México, dio contestación a la demanda. En primer lugar, planteó las siguientes causas de improcedencia:

• Improcedencia contra normas o actos en materia electoral. De conformidad con el artículo 19, fracción II de la Ley Reglamentaria, tratándose de resoluciones o determinaciones emitidas por autoridades electorales la Controversia Constitucional es improcedente. El Tribunal Electoral de la Ciudad de México, es la máxima autoridad jurisdiccional en materia electoral en la entidad y la resolución impugnada se emitió dentro de un procedimiento jurisdiccional electoral, de ahí que se configura a plenitud la causal de improcedencia.

• Improcedencia de la controversia en contra de resoluciones jurisdiccionales. De conformidad a los artículos 422 y 426, del Código de Procedimientos Civiles para el Distrito Federal lo que hace improcedente un nuevo análisis de lo ya resuelto, ya que el juicio electoral promovido por el Instituto Electoral local, fue resuelto por el Tribunal Electoral, respecto del cual no proceden medios de impugnación conforme a lo previsto en el artículo 179 del Código Electoral de la Ciudad de México, y tampoco queda pendiente por resolver algún medio de defensa federal en su contra.

Además, la resolución del juicio electoral ********** fue analizada por la Sala Superior del Tribunal Electoral del Poder Judicial de la Federación, por virtud del juicio electoral promovido por la Jefatura de Gobierno de la Ciudad de México, entre otras autoridades, y por lo que se formó el juicio electoral ********** y ********** acumulados, en el cual fue puesto a consideración lo resuelto por el Tribunal Electoral local en la sentencia de ***** ****** lo que constituye cosa juzgada.

Ahora bien, al ser el Tribunal Electoral del Poder Judicial de la Federación la máxima autoridad jurisdiccional en materia y órgano especializado del Poder Judicial de la Federación y, conforme al artículo 25, fracción I, de la Ley General del Sistema de Medios de Impugnación en Materia Electoral, sus sentencias son definitivas e inatacables. Por lo que no es jurídicamente posible que a través de una nueva demanda de Controversia Constitucional se pretenda una nueva resolución jurisdiccional respecto de actos y resoluciones que fueron planteados ante la Sala Superior del Tribunal Electoral del Poder Judicial de la Federación, respecto de los cuales ya se pronunció y resolvió desechar por falta de legitimación procesal activa del promovente.

20. Por otro lado, respecto de los conceptos de invalidez planteados por la actora, señaló lo siguiente:

• El Tribunal Electoral de la Ciudad de México es competente para conocer y resolver el expediente ********** por tratarse de un juicio electoral promovido por el Instituto Electoral de la

Rellenar y firmar documentos o solicitar firmas electrónicas

Ciudad de México en contra del Poder Ejecutivo de la Ciudad de México y otras autoridades.

• Respecto a la supuesta invasión a la esfera competencial del Poder Ejecutivo de la Ciudad de México, el Tribunal Electoral local en su carácter de máximo órgano jurisdiccional electoral en la Ciudad de México, Este órgano jurisdiccional electoral local en su carácter de máximo órgano jurisdiccional electoral en la Ciudad de México, es garante la constitucionalidad, convencionalidad y legalidad de los actos y resoluciones en la materia, por lo que le corresponde resolver en forma definitiva e inatacable las controversias surgidas en el ámbito territorial de la Ciudad de México, y el ejercicio de sus facultades y atribuciones es competente para emitir la resolución que en esta vía se combate.

• Lo anterior, con fundamento en los artículos 1, 17, 122, apartado A, fracción VII y IX, en relación con el 116, párrafo segundo, fracción IV, inciso l) de la Constitución Federal; 38 y 46, apartado A, inciso g) de la Constitución Local; 1, 2, 30, 165, 171, 178, 179, fracción VIII, 182 Y 185, fracciones III, IV y XVI, del Código de Instituciones y Procedimientos Electorales para esta Ciudad, 1, 28, 30, 31, 32,37, fracción I, 43, fracciones I y II, 85,91, fracción VI, 102 y 103, de la Ley Procesal.

• El Tribunal Electoral local tiene competencia material para conocer y resolver el asunto puesto a su consideración por el Instituto Electoral local respecto a la reducción de su presupuesto, esto considerando que esta Suprema Corte de Justicia de la Nación sostuvo en la controversia constitucional ***** que una controversia concreta, aun y cuando se pretendan sostener aspectos presupuestarios, de gasto público o de ingresos del Estado, no puede desvincularse de la materia electoral, en tanto que se trata del Presupuesto asignado al Instituto Electoral para la organización de los procesos electorales locales, el cumplimiento de sus funciones y, por ende, el financiamiento a los partido políticos.

• Si bien es cierto que el presupuesto asignado a un órgano del Estado constituye un acto materialmente administrativo, resulta innegable también que, al tratarse de aspectos relacionados estrechamente con los procesos electorales, su impugnación corresponde a la jurisdicción especializada en materia electoral.

• El Tribunal Electoral local tiene competencia para conocer y resolver el juicio electoral ***** ****** ya que el pronunciamiento sobre la presunta reducción del Presupuesto de Egresos del Instituto Electoral 2022 por parte de la Jefa de Gobierno, la Secretaría de Finanzas y el Congreso Local, se relaciona con la afectación a la autonomía presupuestaria, técnica y de gestión que constitucional y legalmente goza una autoridad electoral local.

• Aunado a ello, al resolver el incidente de incompetencia promovido en el expediente ***** ****** se determinó que el Tribunal Electoral de la Ciudad de México era competente, por lo que ese asunto ya constituye cosa juzgada.

• Ahora bien, la resolución controvertida se emitió en estricto apego a las normas constitucionales, estatutarias y legales, que regulan el actuar del Pleno del Tribunal Electoral local.

• En la resolución controvertida, con sustento en las constancias valoradas se acreditó que la Secretaría de Finanzas y la Jefa de Gobierno, sin contar con facultades para ello, modificaron unilateralmente el monto del anteproyecto presupuestado por el Instituto Electoral para el cumplimiento de sus compromisos constitucionales y legales en materia electoral y participación ciudadana.

• Si bien la Secretaría de Finanzas se encuentra facultada para integrar al anteproyecto de Presupuesto de Egresos de la Ciudad de México, el proyecto de presupuesto que le envíe el

Instituto Electoral local, lo cierto es que se debe entender por "integrar" hacer que algo pase a formar parte de un todo mediante su fusión.

• Asimismo, la Jefa de Gobierno tiene facultad de presentar y enviar al Congreso Local la iniciativa de Presupuesto de Egresos de la Ciudad de México que integre la Secretaría de Finanzas en la que debe incluir el proyecto de presupuesto que elabore el Instituto Electoral local, entre otros. Sin embargo, ni la Jefa de Gobierno ni la Secretaría de Finanzas tienen la facultad para introducir modificaciones a los montos que propongan los órganos autónomos locales.

• El Tribunal Electoral local no desconoció las facultades de la Jefatura de la Ciudad de México, ni del órgano legislativo ya que, aplicando una fundamentación y motivación reforzada, la valoración definitiva de los recursos que quedarán plasmados en el presupuesto aprobado para los órganos autónomos locales; sin embargo, en el caso concreto el Legislativo local partió de una base errónea porque atendió a la injustificada cantidad propuesta por la Secretaría de Finanzas y la Jefa de Gobierno y no a aquella que la parte actora propuso en su anteproyecto de presupuesto, vulnerando la autonomía presupuestal.

• De tal manera, la reducción de presupuesto del Instituto Electoral local fue resultado de actos violatorios de los principios de legalidad, de autonomía presupuestal e independencia previstos en los artículos 16 y 116, fracción IV, inciso c), de la Constitución Federal, ya que ni la Secretaría de Finanzas ni la Jefa de Gobierno tienen atribuciones para modificar el monto propuesto por el Instituto Electoral de la Ciudad de México.

• El Congreso Local tenía la obligación de ejercer su facultad de examinar, discutir, analizar y aprobar el Presupuesto de Egresos 2022 con base a la propuesta del Instituto Electoral local y, en su caso, motivar reforzadamente si le atiende o no a lo que le solicita, pero no decidirlo tomando en cuanto únicamente el monto introducido por dos autoridades que carecían de facultad para ello.

• La porción normativa del artículo 7o., fracción I, de la Ley de Austeridad resulta inconstitucional por conllevar una trasgresión a la autonomía e independencia del Instituto Electoral local , ello al traducirse en una subordinación y dependencia de dicho Instituto frente a la intromisión de la Jefa de Gobierno, debido a que dicha normatividad permite que sea la Secretaría de Finanzas y no así el Congreso Local, quien le imponga y comunique un techo presupuestal (conforme a las previsiones de la Hacienda Pública que comunique la Secretaría) que debe ser observado por el Instituto Electoral local al momento de elaborar su proyecto de presupuesto.

21. Contestación de la Ampliación de Demanda. El treinta de enero de dos mil veintitrés, el Tribunal Electoral de la Ciudad de México presentó contestación de la ampliación de demanda promovida por el Titular del Poder Ejecutivo de la Ciudad de México y sostuvo como causal de improcedencia:

• Improcedencia contra normas generales o actos en materia electoral. De conformidad con el artículo 19, fracción II de la Ley Reglamentaria, tratándose de resoluciones o determinaciones emitidas por autoridades electorales la Controversia Constitucional es improcedente.

En su contestación a los conceptos de invalidez, además de los argumentos esgrimidos en el primer escrito de contestación de la demanda señaló:

• La Jefatura de la Ciudad de México en la ampliación de demanda esgrime conceptos de invalidez encaminados a controvertir la competencia de este órgano jurisdiccional electoral local, para conocer de los juicios electorales en los cuales se controviertan las disminuciones de los presupuestos de los organismos autónomos electorales, en específico de la inaplicación del artículo 7, fracción I de la Ley de Austeridad.

• Tiene aplicación el principio general del derecho que indica que lo accesorio sigue la suerte de lo principal; por lo que, si el Pleno del Tribunal Electoral tuvo competencia para resolver el juicio electoral, también la tiene para resolver el incidente que surgió a causa de éste, en el caso, respecto a la aclaración de la sentencia definitiva.

22. Alegatos. El diecisiete de abril de dos mil veintitrés, el Delegado del Instituto Electoral de la Ciudad de México formuló sus alegatos y solicitó se decrete el sobreseimiento del asunto o en su caso se declare la validez de los actos reclamados. En la misma fecha, el Director General de Servicios Legales de la Consejería Jurídica y de Servicios Legales del Gobierno de la Ciudad de México formuló sus alegatos solicitando declarar la invalidez del acto impugnado.

23. Opinión de la Fiscalía General de la República. El Fiscal General de la República no emitió opinión en el presente asunto.

24. Audiencia de pruebas y alegatos y cierre de instrucción. El diecinueve de abril de dos mil veintitrés se celebró la audiencia de ofrecimiento y desahogo de pruebas y alegatos. Por acuerdo de la misma fecha, el Ministro instructor cerró la instrucción a efecto de elaborar el proyecto de resolución correspondiente.

25. Avocamiento. En atención a la solicitud del Ministro instructor, por acuerdo de diecisiete de mayo de dos mil veintitrés, la Primera Sala se avocó para conocer el presente asunto.

26. Desechamiento y returno. El siete de junio de dos mil veintitrés, en sesión de la Primera Sala, el proyecto de sentencia de la ponencia del señor Ministro Juan Luis González Alcántara Carrancá que proponía sobreseer fue desechado por mayoría de cuatro votos por lo que se ordenó su returno.

27. El ocho de junio de dos mil veintitrés, la controversia constitucional ***** fue returnada a la Ministra Ana Margarita Ríos Farjat.

I. COMPETENCIA

28. La Primera Sala de la Suprema Corte de Justicia de la Nación es competente para resolver la presente controversia constitucional, en términos de lo dispuesto por los artículos 105, fracción I, inciso k),(2) de la Constitución Política de los Estados Unidos Mexicanos, 10, fracción I,(3) y 11, fracción VIII,(4) de la Ley Orgánica del Poder Judicial de la Federación por tratarse de un conflicto entre un organismo constitucional autónomo y el Poder Ejecutivo, ambos de la Ciudad de México, en el que no se considera necesaria la intervención del Tribunal Pleno, en términos de lo dispuesto en los Puntos Segundo, fracción I, y Tercero del Acuerdo General Plenario número 1/2023, por no controvertirse normas de carácter general.

II. PRECISIÓN DE LOS ACTOS IMPUGNADOS

29. Con fundamento en el artículo 41, fracción I, de la ley reglamentaria de la materia,(5) se procede a precisar las normas y actos que son objeto de la presente controversia constitucional. De la lectura integral de la demanda, sus anexos y su ampliación, se advierte que los actos impugnados son los siguientes:

• La sentencia dictada por el Tribunal Electoral de la Ciudad de México el quince de junio de dos mil veintidós en el juicio electoral **********.

****

• La aclaración de la sentencia mencionada en el punto anterior emitida por el tribunal electoral local el cinco de julio de dos mil veintidós.

III. OPORTUNIDAD

30. Conforme al artículo 21, fracción I, de la Ley Reglamentaria de las Fracciones I y II del Artículo 105 de la Constitución Política de los Estados Unidos Mexicanos,(6) el plazo para promover controversia constitucional tratándose de actos, debe computarse a partir del día siguiente:

a) Al en que conforme a la ley del propio acto surta efectos la notificación de la resolución o acuerdo que se reclame;

b) Al en que se haya tenido conocimiento de ellos o de su ejecución, y;

c) Al en que el actor se ostente sabedor de los mismos.

31. En este caso, el actor impugna la sentencia definitiva emitida el quince de junio de dos mil veintidós en el juicio electoral ********** del índice del Tribunal Electoral de la Ciudad de México, notificada por oficio el dieciséis de junio de dos mil veintidós. Por su parte, la aclaración de sentencia respectiva le fue notificada al Poder actor, por oficio, el siete de julio de dos mil veintidós.

32. Ambas notificaciones surtieron sus efectos el mismo día en que fueron practicadas, de conformidad con el artículo 67 de la Ley Procesal Electoral de la Ciudad de México.(7)

33. Luego, el plazo de treinta días para presentar la demanda de controversia constitucional en que se recurre la resolución dictada transcurrió del viernes diecisiete de junio al jueves once de agosto de dos mil veintidós.(8) Tomando en consideración que la demanda fue presentada en fecha de once de julio de dos mil veintidós, es evidente que la controversia constitucional se promovió oportunamente.

34. Ahora, de acuerdo con la jurisprudencia del Pleno número P./J. 139/2000, los hechos supervenientes, como lo es en este caso la aclaración de la sentencia, podía ser materia de una ampliación de demanda, siempre y cuando la controversia constitucional siguiera en trámite, esto es, siempre y cuando no hubiere cerrado instrucción.(9)

35. La promoción de la ampliación de demanda fue oportuna porque, como se señaló en líneas anteriores, se presentó el dos de agosto de dos mil veintidós y la instrucción se cerró hasta el diecinueve de abril de dos mil veintitrés.

IV. LEGITIMACIÓN ACTIVA

36. De acuerdo con el artículo 105, fracción I, inciso k), de la Constitución Política del país, son procedentes las controversias constitucionales en las que se plantee un conflicto entre el Poder Ejecutivo o Legislativo de una entidad federativa y un organismo constitucional autónomo local, de ahí que, en el caso, el Poder Ejecutivo de la Ciudad de México tenga legitimación en la causa para impugnar actos de un organismo constitucional autónomo de esa entidad federativa, como lo es el Tribunal Electoral local.(10)

37. Por otro lado, de conformidad con el artículo 11, párrafo primero, de la ley reglamentaria, la demanda fue promovida por el licenciado Adrián Chávez Dozal, Director General de Servicios Legales de la Consejería Jurídica y de Servicios Legales del Gobierno de la Ciudad de México

****

—cuya personalidad se tiene acreditada con la copia certificada de su nombramiento a partir del primero de enero de dos mil veintidós—, quien, en términos de la fracción II del artículo 230 del Reglamento Interior del Poder Ejecutivo y de la Administración Pública de la Ciudad de México cuenta con facultades para representar a la Jefa de Gobierno en la controversia constitucional.(11)

38. En consecuencia, el Poder Ejecutivo de la Ciudad de México cuenta con legitimación activa para promover el presente medio de control constitucional y fue representado por quien cuenta con facultades suficientes para ello.

V. LEGITIMACIÓN PASIVA

39. El Tribunal Electoral de la Ciudad de México cuenta con legitimación pasiva en el presente medio de control constitucional, en términos del ya citado inciso k) de la fracción I del artículo 105 constitucional debido a que a éste se le atribuye la emisión de la sentencia impugnada y su aclaración.

40. Esto es así porque en términos del artículo 46, inciso g) de la Constitución Política de la Ciudad de México, éste es un organismo constitucional autónomo, al cual le reconoce personalidad jurídica y patrimonio propios, le otorga plena autonomía técnica y de gestión, capacidad para decidir sobre su presupuesto y para determinar su organización interna.(12)

41. Por último, de acuerdo con el ya citado párrafo primero del artículo 11 de la ley reglamentaria de la materia y con fundamento en el artículo 184, fracción I, del Código de Instituciones y Procedimientos Electorales de la Ciudad de México,(13) compareció en su representación el maestro ********** quien se ostentó como Presidente interino de dicho tribunal, cargo que acreditó con copia certificada del Acta de Reunión Privada a Distancia por Videoconferencia del Pleno del Tribunal Electoral de la Ciudad de México, número ******, en donde consta que se le otorgó el cargo de Presidente.

42. Por todo lo anterior, el Tribunal Electoral de la Ciudad de México cuenta con legitimación pasiva en el presente asunto y compareció por conducto de su legítimo representante.

VI. CAUSAS DE IMPROCEDENCIA Y SOBRESEIMIENTO

43. El Tribunal Electoral de la Ciudad de México, al contestar la demanda, acusó la posible improcedencia de la controversia constitucional porque se impugna una resolución jurisdiccional, la cual se controvierte por su sentido y alcances. Además que, por tratarse de una resolución materialmente electoral resulta improcedente el medio de control constitucional. Dichos argumentos son infundados.

44. Es criterio reiterado de esta Suprema Corte de Justicia de la Nación que las controversias constitucionales no proceden en contra de resoluciones de carácter jurisdiccional, ya que este medio de control constitucional no puede utilizarse como un ulterior juicio, recurso o medio de defensa. La controversia constitucional se circunscribe a analizar invasiones competenciales entre órganos del Estado legitimados para ello. Este criterio fue aplicado por primera vez por el Tribunal Pleno al fallar la controversia constitucional 16/1999,(14) y quedó plasmado en la tesis de jurisprudencia P./J. 117/2000, de rubro: "CONTROVERSIAS CONSTITUCIONALES. NO SON LA VÍA IDÓNEA PARA COMBATIR RESOLUCIONES JURISDICCIONALES, AUN CUANDO SE ALEGUEN CUESTIONES CONSTITUCIONALES."(15)

45. Criterio conforme al cual, por regla general, una decisión jurisdiccional, como la sentencia que en este caso se controvierte, no es susceptible de impugnación a través del presente medio de

****

control constitucional, en virtud de que se haría de esta vía un recurso o ulterior medio de defensa para someter a revisión la misma cuestión litigiosa debatida en el procedimiento natural, lo cual es inadmisible.

46. Sin embargo, este criterio, según lo resuelto por primera vez en la controversia constitucional 58/2006,(16) tiene una excepción, a la luz de la tesis de jurisprudencia P./J. 16/2008 de rubro: "CONTROVERSIA CONSTITUCIONAL. PROCEDE DE MANERA EXCEPCIONAL AUN CUANDO EL ACTO IMPUGNADO SEA UNA RESOLUCIÓN JURISDICCIONAL EN ESTRICTO SENTIDO, SI LA CUESTIÓN A EXAMINAR ATAÑE A LA PRESUNTA INVASIÓN DE LA ESFERA COMPETENCIAL DE UN ÓRGANO ORIGINARIO DEL ESTADO.",(17) conforme a la cual, de manera excepcional, procede la controversia constitucional, aun cuando el acto impugnado sea una resolución jurisdiccional, si la cuestión a examinar atañe a la presunta invasión de la esfera competencial de un órgano originario del Estado, en aras de preservar su ámbito de facultades.

47. Han sido muchos los precedentes en los que esta Suprema Corte ha analizado la procedencia de la controversia constitucional en contra de sentencias por una supuesta invasión a esferas competenciales. De manera histórica y reiterada se ha determinado que las controversias constitucionales no pueden ser utilizadas por las partes en un juicio o recurso para objetar las conclusiones o alcances que haya tomado una autoridad jurisdiccional en un caso concreto. Lo único por lo que pueden inconformarse los órganos legitimados en una controversia constitucional, cuando el acto reclamado es una resolución jurisdiccional, radica en la concurrencia de una invasión de competencias para poder ejercer su jurisdicción sobre dicho caso, pero nunca para refutar si es o no correcta la decisión tomada en tal resolución.

48. En el precedente del que derivó ese criterio se resolvió un conflicto entre órganos jurisdiccionales de un mismo Estado, de ahí que el tema competencial que motivó al Pleno a crear una excepción a la regla de improcedencia consiste en determinar si se había invadido la atribución de un órgano jurisdiccional por la falta de competencia del segundo para conocer o juzgar los actos emitidos por el primero.

49. A partir de ahí, cuando se ha planteado un conflicto similar en esta Suprema Corte, tanto el Pleno como las Salas se cuestionaron si analizar los motivos y fundamentos en los que cada tribunal fundaba su competencia implicaba analizar el sentido y los alcances de sus determinaciones.

50. Por mayoría de votos —cada vez menos amplia—, reiteradamente se rechazó la procedencia de las controversias constitucionales para analizar planteamientos de esta naturaleza con la muy razonable finalidad de no ampliar desmedidamente la procedencia de un mecanismo de control de constitucionalidad y de convertirlo en un recurso para analizar los fundamentos y motivos de una resolución jurisdiccional

51. No obstante, el papel protagónico que la Constitución Política del país y las de las entidades federativas le ha dado a órganos constitucionales autónomos —algunos con facultades jurisdiccionales definitivas— derivadas de una separación de facultades que antes formaban parte de alguno de los tres poderes tradicionales, aunado a la posibilidad de que cada órgano, con base en las disposiciones legales correspondientes, delimite su propia competencia, ha generado espacios de interpretación que podrían generar una superposición de facultades frente a otros órganos.

52. Ejemplo de lo anterior es la creación de los órganos jurisdiccionales electorales.

53. Fue hasta la Ley Electoral de mil novecientos cuarenta y seis que se estableció, por primera

****

vez, que la preparación, vigilancia y desarrollo de las elecciones queda bajo la supervisión y responsabilidad del Gobierno Federal. Con ella se crea la Comisión Federal de Vigilancia Electoral, con funciones de consulta, información y recomendación, en la que tienen representación los partidos políticos nacionales, las comisiones locales electorales, los comités distritales electorales y el Consejo del Padrón Electoral.

54. La relevancia de esta ley radica en que en febrero de mil novecientos cuarenta y nueve se otorgó a la referida comisión la facultad para resolver controversias que presentaren los partidos políticos relativas al funcionamiento de los comités directivos electorales.

55. Posteriormente, en el Código Federal Electoral del mil novecientos ochenta y siete, se creó al Tribunal Contencioso Electoral como organismo autónomo para resolver sobre los recursos de apelación y queja en contra de las resoluciones dictadas por los órganos electorales.

56. Estos antecedentes fueron las bases para que en mil novecientos noventa, se creara al Instituto Federal Electoral como organismo público encargado de organizar las elecciones federales, dotado de personalidad jurídica, autonomía y patrimonio propios y al Tribunal Federal Electoral como órgano autónomo encargado de resolver las impugnaciones presentadas por los partidos políticos y ciudadanos.

57. Esta clara tendencia de crear un espacio constitucional propio a la justicia electoral se consolidó con dos reformas constitucionales que separaron la justicia electoral, específicamente de dos jurisdicciones, la administrativa —porque históricamente había sido parte de ella— y de la constitucional —frente al reconocimiento de los derechos políticos y de sus dimensiones—. Nos referimos a las reformas constitucionales de diciembre mil novecientos noventa y cuatro en materia de justicia constitucional y de mil novecientes noventa y seis, en las que, por una parte, se introdujo el texto del artículo 105 que, esencialmente, se encuentra vigente, en el que se incluyó la regulación las controversias constitucionales y en el que se estableció expresamente su improcedencia en contra de normas y actos en materia electoral y; por otra, la incorporación del Tribunal Federal Electoral al Poder Judicial de la Federación como el órgano especializado para desahogar la totalidad de los procedimientos del Sistema de Medios de Impugnación en Materia Electoral.

58. La reforma constitucional al Poder Judicial Federal de diciembre de 1994, además de fortalecer el sistema de justicia mexicano, evidenció los vacíos que existían en materia de justicia constitucional, entre ellos, en materia electoral. En lo particular, el Constituyente Permanente se mostró profundamente preocupado por la exclusión que, en el artículo 105 se hacía, para que normas y actos en materia electoral no pudieran ser analizados en acciones de inconstitucionalidad y controversias constitucionales.

59. Dado que el Tribunal Federal Electoral, aunque autónomo, seguía siendo incapaz de ejercer facultades de control de constitucionalidad, fue reformada nuevamente la Constitución y en 1996, el Tribunal se integró al Poder Judicial de la Federación y fue expedida Ley General del Sistema de Medios de Impugnación en Materia Electoral. Además, se estableció que la Suprema Corte de Justicia de la Nación sería competente para resolver acciones de inconstitucionalidad promovidas en contra de normas electorales.

60. Esta nueva dimensión de justicia constitucional permitió fortalecer la autonomía e independencia del Tribunal Electoral, no sólo frente a los otros poderes, sino frente a los otros órganos del Poder Judicial Federal.

61. Es así que, de esta forma, se establecieron los límites constitucionales y legales de la justicia electoral, cuya interpretación y definición, desde mil novecientos noventa y seis había quedado

enteramente a la decisión de los órganos electorales.

62. Es ahí en dónde encontramos fundamento para justificar la procedencia de la presente controversia constitucional. Su materia únicamente estaría enfocada en revisar la lectura que un tribunal avocado a la justicia electoral a los fundamentos en los que ancla su competencia y los límites de ésta, tendiendo en cuenta, por supuesto, la competencia de otros órganos jurisdiccionales.

63. En el presente caso, si bien el acto impugnado consiste en una resolución jurisdiccional y el Poder Ejecutivo de la Ciudad de México no se atribuye la competencia para conocer del juicio que resolvió el Tribunal Electoral de dicha entidad, lo cierto es que plantea la probable afectación a su esfera de competencia derivado de la incompetencia de origen por parte del órgano jurisdiccional para resolver el asunto por haber resuelto una controversia que materialmente podría ser administrativo.

64. Ahora, aun cuando el Poder Ejecutivo de la Ciudad de México alega que al resolver un asunto que no es electoral y que, con ello, afectó su esfera de competencias al ordenar, entre otros, la inaplicación de la fracción I del artículo 7o. de la Ley de Austeridad, Transparencia en Remuneraciones, Prestaciones y Ejercicio de los Recursos de la Ciudad de México y supeditar su injerencia y participación en el Presupuesto de Egresos de la entidad transgrede el ámbito de sus atribuciones previsto en el artículo 122 de la Constitución Política del país, lo cierto es que dichas argumentaciones no pueden estar sujetas al escrutinio de este medio de control constitucional.

65. Se insiste, la procedencia de este medio no puede alcanzar a estudiar las posibles violaciones materiales que la decisión tuvo en la esfera competencial del actor, sino únicamente si el Tribunal se arrogó competencias que constitucionalmente no le corresponden. La incompetencia del Tribunal, más allá de lo que resolvió genera un distorsión en el orden jurídico que afecta al sistema de competencias previsto en la Constitución Política del país y esto, que sólo puede ser la materia de la controversia constitucional, es suficiente para acreditar, no sólo un interés para el órgano que la impugna —no por defender una atribución jurisdiccional propia, sino por las afectaciones competenciales que la resolución pudo o no haber tenido por la especial situación jurídica en la que se encuentra frente al acto—, sino la necesidad de que esta Suprema Corte de Justicia de la Nación, como máximo garante de la división de poderes, revise si un órgano constitucional autónomo, como lo es el Tribunal Electoral de la Ciudad de México, se excedió en el ejercicio de sus funciones asumiendo competencia para resolver una controversia que materialmente no es directamente electoral.

66. En el caso, la materia de la controversia únicamente será determinar si el Tribunal Electoral de la Ciudad de México se excedió o no en sus competencias al revisar el procedimiento y designación del Presupuesto de Egresos de la Ciudad de México en relación con los argumentos del Instituto Electoral local.

67. En otras palabras, no se pretende revisar lo resuelto en el fondo en el juicio electoral ***** ****** ni mucho menos valorar sus motivos y fundamentos, sino verificar que el Tribunal sea el competente para haberlo estudiado.

68. Este cuestionamiento además encuentra peso si tomamos en consideración que el propio Tribunal Electoral pretendió justificar su competencia de manera directa en precedentes de la Suprema Corte de Justicia de la Nación —la controversia constitucional **** – y en que esta Primera Sala resolvió recientemente la controversia constitucional ***** en la que se analizó un caso análogo al resuelto en el acto impugnado.

69. Por último, el Tribunal Electoral de la Ciudad de México señala que la controversia constitucional resulta improcedente al impugnarse un acto en materia electoral.(18)

70. En atención a todo lo razonado en las páginas anteriores, debe desestimarse dicho planteamiento porque justamente, la determinación sobre la materia de la cuestión litigiosa en la sentencia impugnada constituye la materia de fondo de la controversia constitucional.(19)

71. En atención a lo anterior, son infundadas las causas de improcedencia planteadas por el Tribunal Electoral de la Ciudad de México y al no existir otras causas de improcedencia invocadas por las partes que deban examinarse, ni se advierte de oficio la existencia de alguna otra, se procede al análisis de fondo de este asunto.

VII. ESTUDIO DE FONDO

Antes de abordar el objeto de este apartado, cabe recordar los hechos del asunto:

72. El Instituto Electoral de la Ciudad de México aprobó su proyecto del Programa Operativo Anual, así como del Presupuesto de Egresos para el ejercicio fiscal 2022, mismos que fueron remitidos a la Jefa de Gobierno y a la Secretaría de Administración y Finanzas de la Ciudad de México para que se incluyeran en el Proyecto de Presupuesto de Egresos de la Ciudad de México. El monto que aprobó el Instituto Electoral local se redujo por parte del Poder Ejecutivo de la entidad y en esos términos fue remitido al Congreso de la Ciudad de México, aprobado y publicado en la Gaceta Oficial local.

73. Inconforme con lo anterior, el Instituto Electoral acudió al Tribunal Electoral de la Ciudad de México en la cual demandó:

a) La modificación, reducción y aprobación del Presupuesto de Egresos del Instituto Electoral para el ejercicio fiscal 2022 y sus consecuencias jurídicas, por violación de la autonomía presupuestaria, técnica y de gestión de la que constitucional y legalmente goza la parte actora.

b) La violación a las leyes del procedimiento de donde deriva el Presupuesto de Egresos 2022.

74. El Tribunal Electoral declaró fundados los agravios planteados por el Instituto y ordenó a la Titular del Poder Ejecutivo de la entidad:

• Entregar puntualmente las partidas presupuestales que fueron aprobadas en el Presupuesto de Egresos 2022.

• La inaplicación del artículo 7o., fracción I, de la Ley de Austeridad, en la que se faculta a la Secretaría de Finanzas para establecer y comunicarle al instituto electoral las previsiones de ingresos de la hacienda pública que deberá observar al momento de elaborar su proyecto de Presupuesto de Egresos.

• Abstenerse de intervenir en la configuración del Presupuesto de Egresos del instituto electoral local, por lo que de conformidad con el artículo 47 fracción X de la Ley de Austeridad deberán no sólo remitir el anexo correspondiente al anteproyecto de Presupuesto de Egresos del Instituto Electoral en forma íntegra, sino también respetar los montos propuestos por el órgano electoral autónomo.

• Ejecutar la determinación sobre el incremento de los recursos públicos de instituto electoral que el Congreso adopte y, en su caso, impactar los ajustes que correspondan al Presupuesto de Egresos

de la Ciudad de México.

75. Inconforme con la determinación, el Poder Ejecutivo de la Ciudad de México promovió la presente controversia constitucional y plantea (entre otras cuestiones(20)) que el Tribunal Electoral de la Ciudad de México excedió sus atribuciones constitucionales al resolver una materia que ajena a su competencia -electoral- y que con ello, se trasgrede e interfiere con su esfera de competencias administrativas para la formulación del Proyecto de Presupuesto de Egresos de la Ciudad de México.

76. En otras palabras, señala que con el acto impugnado el Tribunal Electoral de la Ciudad de México invade la esfera del Poder Ejecutivo, al arrogarse una atribución que ni la Constitución Política del país ni la Constitución de la Ciudad de México le conceden, en el sentido de que no está facultado para conocer una materia ajena a la electoral, lo que en el caso acontece. Y con ello se atenta la independencia y autonomía del Poder Ejecutivo de la entidad al ordenarle omitir actos que se encuentran dentro de sus atribuciones que se desprenden de los artículos 116 y 122 de la Constitución Política del país.

77. Ahora, en principio es pertinente precisar la parte esencial de la resolución impugnada, la cual establece lo siguiente:

PRIMERA. Competencia. Este Tribunal Electoral es competente para conocer y resolver el presente asunto, toda vez que, en su carácter de máximo órgano jurisdiccional electoral en la Ciudad de México, es garante de la constitucionalidad, convencionalidad y legalidad de los actos y resoluciones en la materia, por lo que le corresponde resolver en forma definitiva e inatacable las controversias surgidas en el ámbito territorial de la Ciudad de México.

Lo anterior, con fundamento en los artículos 1, 17, 122 Apartado A fracciones VII y IX, en relación con el 116 párrafo segundo fracción IV inciso l) de la Constitución Política de los Estados Unidos Mexicanos; 38 y 46 apartado A inciso g) de la Constitución Política de la Ciudad de México; 1, 2, 30, 165, 171, 178, 179 fracción VIII, 182 y 185, fracciones III, IV y XVI del Código de Instituciones y Procedimientos Electorales para esta Ciudad; 1, 28, 30, 31, 32, 37 fracción I, 43 fracciones I y II, 85, 91 fracción VI,102 y 103 de la Ley Procesal.

Por otro lado, la competencia material para conocer y resolver el presente asunto se actualiza en favor de este órgano jurisdiccional ya que ha sido criterio firme (21)de la Suprema Corte de Justicia de la Nación que una controversia concreta, aun y cuando se pretendan sostener en aspectos presupuestarios, de gasto público o de ingresos del Estado, no puede desvincularse de la materia electoral, en tanto que se trata del Presupuesto asignado al Instituto Electoral para la organización de los procesos electorales locales, el cumplimiento de sus propias funciones y, por ende, el financiamiento a los partidos políticos.

Por lo que, si bien es cierto que el presupuesto asignado a un órgano del Estado constituye un acto materialmente administrativo, a través del cual se fijan los recursos o partidas que le corresponderán en un determinado ejercicio fiscal, así como, que el Poder Ejecutivo por sus funciones tiene relación con tales actos, resulta innegable también que al tratarse de aspectos relacionados estrechamente con los procesos electorales, su impugnación corresponde a la jurisdicción especializada en materia electoral.

Asimismo, este Tribunal Electoral tiene competencia para conocer y resolver el presente Juicio Electoral ya que el pronunciamiento sobre la presunta reducción del Presupuesto de Egresos del Instituto Electoral 2022 por parte de la Jefa de Gobierno, de la Secretaría de Finanzas y del Congreso Local, se relaciona con la presunta afectación a la autonomía presupuestaria, técnica y de

gestión de la que constitucional y legalmente goza una autoridad electoral local, concretamente la parte actora, lo que actualiza también la competencia de este órgano jurisdiccional para resolver la controversia.

Aunado a ello, la competencia se actualiza en el presente caso ya que este Tribunal Electoral ya había conocido de un conflicto similar vinculado con la misma temática en el que las partes fueron las mismas, además de que ha sido criterio de la Sala Superior que cuando en un asunto se aduzca la posible vulneración de los principios de autonomía e independencia de las autoridades electorales locales, será la instancia jurisdiccional local quien conozca de él cuando se refiera a la autoridad administrativa electoral.

Finalmente, la competencia se actualiza ya que este órgano jurisdiccional, al resolver el Incidente de Incompetencia, determinó que este Tribunal Electoral es competente para conocer y pronunciarse respecto del presente juicio.

78. De la transcripción que antecede, se advierte que el Tribunal Electoral de la Ciudad de México consideró que es competente para conocer de la presunta reducción del Presupuesto de Egresos del Instituto Electoral 2022 por parte de la Jefa de Gobierno, de la Secretaría de Finanzas y del Congreso Local aprobado por el propio instituto, por estar relacionado con la presunta afectación a la autonomía presupuestaria, técnica y de gestión de la que constitucional y legalmente goza una autoridad electoral local.

79. A efecto de realizar el análisis correspondiente, esta Primera Sala considera pertinente, en primer término, desarrollar conforme al texto constitucional qué debemos entender y cómo se ha definido por el Pleno de esta Suprema Corte de la Justicia de la Nación la "materia electoral" y cuáles son las competencias constituciones y legales atribuidas al Tribunal Electoral de la Ciudad de México.

80. Lo anterior porque el propio Tribunal Electoral de la Ciudad de México fijó su competencia material para conocer y resolver el asunto presentado por el instituto electoral en atención a la controversia constitucional *****.

81. En la reforma constitucional publicada en el Diario Oficial de la Federación el treinta y uno de diciembre de mil novecientos noventa y cuatro, se instituyó la acción de inconstitucionalidad, pero se prohibió su procedencia en contra de leyes en materia electoral, no obstante, con la reforma a dicho precepto de veintidós de agosto de mil novecientos noventa y seis, se admitió la procedencia de este medio de control constitucional en contra de este tipo de leyes. Con motivo de esta última reforma, la Ley Reglamentaria de la materia prevé reglas genéricas para la sustanciación del procedimiento de la acción de inconstitucionalidad y reglas específicas cuando se impugnan leyes electorales.

82. De una interpretación armónica y sistemática, así como teleológica de los artículos 105, fracción II, y 116, fracción IV, en relación con el 35, fracciones I y II, 36, fracciones III, IV y V, 41, 51, 56, 60, 81, 115, fracciones I y II, y 122, tercer párrafo, e inciso c), base primera, fracciones I y V, inciso f), todos de la Constitución Política del país, el Tribunal Pleno ha llegado a la convicción de que las normas generales electorales no sólo son las que establecen el régimen normativo de los procesos electorales propiamente dichos, sino también las que, aunque contenidas en ordenamientos distintos a una ley o código electoral sustantivo, regulan aspectos vinculados directa o indirectamente con dichos procesos o que deban influir en ellos de una manera o de otra.(22)

83. Por lo tanto esas normas pueden impugnarse a través de la acción de inconstitucionalidad y, por regla general, debe instruirse el procedimiento correspondiente y resolverse conforme a las

****

disposiciones específicas que para tales asuntos prevé la ley reglamentaria de la materia, pues al no existir disposición expresa o antecedente constitucional o legal alguno que permita diferenciarlas por razón de su contenido o de la materia específica que regulan, no se justificaría la aplicación de las reglas genéricas para unas y las específicas para otras.(23)

84. Con base en el criterio anterior, esta Primera Sala en la controversia constitucional ***** concluyó que tratándose de la materia electoral para efecto de la procedencia de una accion de inconstitucionalidad comprende a las siguientes cuestiones:

• Propias de los derechos políticos tales como las bases generales que instituyen los procesos rectores para la elección de gobernadores, integrantes de las legislaturas y de los ayuntamientos, de modo que las normas generales electorales, en principio, son las que establecen el régimen normativo de los procesos electorales propiamente dichos.

• Otros aspectos vinculados directa o indirectamente con dichos procesos o que deban influir en ellos de una u otra manera, tales como las cuestiones propiamente organizativas, administrativas y de otra índole, esto es, las funciones de las autoridades electorales y la creación de órganos administrativos para fines electorales, la organización de las elecciones, financiamiento público, comunicación social de los partidos, límites a las erogaciones y montos máximos de aportaciones, delitos, faltas administrativas y sus sanciones, distritación o redistritación, etcétera.

• Destacándose que las normas electorales pueden contenerse en una ley o código electoral sustantivo o en ordenamientos distintos.

85. Por su parte, en materia de controversias constitucionales, de conformidad con la fracción I del artículo 105 de la Constitución Política del país, no procede la controversia, tratándose de normas o actos en materia electoral. No obstante el término de "materia electoral" atenta a lo contenido en la jurisprudencia P./J. 125/2007 de rubro: "MATERIA ELECTORAL. DEFINICIÓN DE ÉSTA PARA EFECTOS DE LA PROCEDENCIA DE LA CONTROVERSIA CONSTITUCIONAL.", para determinar cuándo esta Suprema Corte de Justicia de la Nación tiene competencia para resolver una controversia por no inscribirse ésta en la "materia electoral" debe evitarse la automática traslación de las definiciones de lo electoral desarrolladas en otras sedes procesales y aplicar sucesivamente los siguientes criterios:

1) Es necesario cerciorarse que en la demanda no se impugnen "leyes electorales" -normas generales en materia electoral-, porque la única vía para analizar su constitucionalidad es la acción de inconstitucionalidad.

2) Debe comprobarse que no se combaten actos y resoluciones cuyo conocimiento es competencia de las autoridades de justicia electoral, esto es, que no sean actos en materia electoral directa, relacionada con los procesos relativos al sufragio ciudadano.

3) Debe satisfacerse el resto de las condiciones que la Constitución Política del país y la Ley Reglamentaria de las fracciones I y II de su artículo 105 establecen para que se surta la competencia de la Suprema Corte -en particular, que se trate de conflictos entre los poderes públicos conforme a los incisos a) al k) de la fracción I del artículo 105 constitucional-.

86. Así, la extensión de la "materia electoral" en sede de controversia constitucional se sitúa en un punto intermedio entre la definición amplia que rige en las acciones de inconstitucionalidad, y la estricta aplicable en el juicio de amparo, resultando especialmente relevante la distinción entre la materia electoral "directa" y la "indirecta", siendo la materia electoral directa asociada con el conjunto de reglas y procedimientos relacionados con la integración de los poderes públicos

****

mediante el voto ciudadano, regidos por una normativa especializada, e impugnables en un contexto institucional también especializado; y por la materia electoral indirecta debe entenderse la relacionada con los mecanismos de nombramiento e integración de órganos mediante decisiones de otros poderes públicos los cuales, por regla general, involucran a sujetos muy distintos a los que se enfrentan en los litigios técnicamente electorales.

87. En la ya referida controversia constitucional ***** se concluyó (tomando como referencia las definiciones de materia electoral directa e indirecta) que la asignación de presupuesto a un órgano electoral también está comprendida o encuadra dentro de la materia ya que son previsiones del financiamiento y resulta indudable son normas relacionadas con la materia electoral. Esto es, si bien es cierto que el presupuesto asignado a un órgano constituye un acto materialmente administrativo a través del cual se fijan los recursos o partidas que le corresponden en un determinado ejercicio fiscal, y que el Poder Ejecutivo por sus funciones tiene relación con su aplicación, es innegable que las referidas disposiciones contienen aspectos relacionados con los procesos electorales. Tal criterio se fijó en la tesis aislada 1a. C/2010 de rubro: CONTROVERSIA CONSTITUCIONAL. ES IMPROCEDENTE CONTRA NORMAS ELECTORALES, AUN CUANDO SU INCONSTITUCIONALIDAD PRETENDA SOSTENERSE EN ASPECTOS PRESUPUESTARIOS.(24)

88. Definido cómo debe entenderse la materia electoral, se procederá a analizar el planteamiento competencial materia de la presente controversia.

89. Ahora bien, acotado el ámbito de competencia material del Tribunal Electoral de la Ciudad de México para conocer de los asuntos puestos a su consideración, esta Primera Sala considera que dicho órgano jurisdiccional carece de competencia para conocer de la presunta reducción del Presupuesto de Egresos del Instituto Electoral 2022 por parte de la Jefa de Gobierno aprobado por el propio instituto. Pues tal y como lo señaló, se relaciona con una presunta afectación a la autonomía presupuestaria, técnica y de gestión de la que constitucional y legalmente goza una autoridad electoral local, cuestión que aunque se relaciona de manera indirecta a la materia electoral, implica un análisis del principio de división de poderes ajeno a la materia de análisis en un juicio electoral y que, contrario a lo que razonó, no encuentra fundamento en la controversia constitucional *****

90. En efecto, el Tribunal Electoral de la Ciudad de México realizó una indebida interpretación del citado precedente. Como se señaló previamente, dicho asunto interpretó el concepto de "leyes electorales" para efectos de la procedencia de las acciones de inconstitucionalidad y fue ahí en donde se concedió que la Suprema Corte podía revisar la constitucionalidad de aquellas normas que se vinculen con cuestiones propiamente organizativas, administrativas y presupuestarias de los organismos públicos electorales. Lo que el Tribunal Electoral obvió fue que la procedencia de las controversias constitucionales en relación con actos que involucraran la materia electoral se acotó para excluir únicamente aquellas cuestiones definidas como estricta o directamente de dicha materia.

91. Es decir, a diferencia de la interpretación amplia que el Pleno ha concedido para incluir en la "materia electoral" normas que la impacten de manera indirecta, para efectos de las controversias constitucionales y contrario sensu, para la determinación de los límites de la competencia de los tribunales electorales, a estos últimos únicamente les corresponde resolver sobre actos que impacten de manera directa en los procesos electorales o en la protección de los derechos político-electorales de los ciudadanos, pero no sobre la posible afectación a la división de poderes por la determinación del presupuesto asignado a un instituto electoral local.

92. Lo anterior, porque el Instituto Electoral de la Ciudad de México acudió al Tribunal Electoral de

****

la entidad en la cual demandó:

• La modificación, reducción y aprobación del Presupuesto de Egresos del Instituto Electoral para el ejercicio fiscal 2022 y sus consecuencias jurídicas, por violación de la autonomía presupuestaria, técnica y de gestión de la que constitucional y legalmente goza la parte actora.

• La violación a las leyes del procedimiento de donde deriva el Presupuesto de Egresos 2022.

93. Este planteamiento, no forma de manera directa parte de la materia electoral, pues la modificación y reducción a su Presupuesto de Egresos 2022 atribuida al Poder Ejecutivo de la Ciudad de México parte de una distribución de competencias, es decir, un análisis constitucional a la luz del principio de división de poderes.

94. Esta Primera Sala al resolver la controversia constitucional ***** promovida por el Instituto Nacional Electoral, en contra de la Cámara de Diputados del Congreso de la Unión y el Poder Ejecutivo Federal, declaró la invalidez de diversos artículos y anexos del Presupuesto de Egresos de la Federación para el Ejercicio Fiscal 2022, publicado el veintinueve de noviembre de dos mil veintiuno en el Diario Oficial de la Federación, ello porque la Cámara de Diputados no motivó reforzadamente la modificación que hizo al anteproyecto que presentó, en atención a su calidad de órgano constitucional autónomo; además de que tal ajuste comprometía las funciones del INE, lo que se traduce en una franca violación a los derechos fundamentales de carácter político-electorales.(25)

95. Este reciente criterio evidencia como el planteamiento relativo a la reducción del proyecto de presupuesto propuesto por un órgano constitucional autónomo, se encuentra al marco de un análisis competencial más no directamente electoral.

96. Se concluyó que dicho presupuesto configura una expresión de esta autonomía, y con la finalidad de que el órgano constitucional pueda funcionar y cumplir con sus atribuciones, también cuenta con autonomía presupuestaria, lo que implica que es a éste a quien le corresponde elaborar, aprobar, administrar y ejercer anualmente su presupuesto de egresos, sujetándose siempre a la normatividad de la materia.

97. La autodeterminación en el manejo de sus recursos económicos tiene la finalidad de que pueda funcionar y cumplir con las atribuciones que tiene conferidas constitucionalmente libre de cualquier tipo de presión; además, su autonomía presupuestaria está directamente relacionada con la satisfacción plena de las tareas que tiene encomendadas el Instituto en relación con el goce y ejercicio de los derechos político-electorales de la ciudadanía.

98. En ese orden de ideas, resulta claro que el Tribunal Electoral de la Ciudad de México carecía de competencia originaria, por razón de la materia, para conocer del juicio electoral *********

99. Agotado el planteamiento materia de esta controversia constitucional y resultando fundado el concepto de invalidez resulta innecesario el análisis de los diversos conceptos de invalidez planteados en la demanda.

VIII. EFECTOS

100. El artículo 73, en relación con los artículos 41, 43, 44 y 45 de la Ley Reglamentaria de la materia, señalan que las sentencias deben contener los alcances y efectos de estas, así como fijar con precisión los órganos obligados a cumplirla, las normas generales respecto de las cuales opere

****

y todos aquellos elementos necesarios para su plena eficacia en el ámbito que corresponda. Además, se debe fijar la fecha a partir de la cual la sentencia producirá sus efectos.

101. Declaratoria de invalidez: En atención a las consideraciones desarrolladas en el apartado precedente, se declara la invalidez de la sentencia dictada por el Tribunal Electoral de la Ciudad de México en el juicio electoral ********** de fecha quince de junio de dos mil veintidós y en consecuencia su aclaración de cinco de julio del mismo año.

102. Fecha a partir de la cual surtirá efectos la declaratoria de invalidez: Conforme a lo dispuesto por el artículo 45, párrafo primero, de la Ley Reglamentaria, esta resolución y la declaratoria de invalidez surtirán efectos a partir de la notificación de los puntos resolutivos de esta sentencia al Tribunal Electoral de la Ciudad de México.

103. Notificaciones: Se deberá notificar la presente resolución al Instituto Electoral de la Ciudad de México y al Congreso de la misma entidad.

IX. DECISIÓN

Por lo antes expuesto, la Primera Sala de la Suprema Corte de Justicia de la Nación resuelve:

PRIMERO. Es procedente y fundada la controversia constitucional.

SEGUNDO. Se declara la invalidez de la sentencia definitiva dictada por el Tribunal Electoral de la Ciudad de México en el juicio electoral ********** de fecha quince de junio de dos mil veintidós y en consecuencia su aclaración de cinco de julio del mismo año.

TERCERO. Publíquese esta sentencia en el Semanario Judicial de la Federación y su Gaceta.

Notifíquese; mediante oficio a las partes y, en su oportunidad, archívese el expediente como asunto concluido.

Así lo resolvió la Primera Sala de la Suprema Corte de Justicia de la Nación por mayoría de cuatro votos de los Ministros y las Ministras Loretta Ortiz Ahlf, Ana Margarita Ríos Farjat (Ponente), Alfredo Gutiérrez Ortiz Mena, quien se reservó su derecho a formular voto concurrente y Presidente Jorge Mario Pardo Rebolledo. El Ministro Juan Luis González Alcántara Carrancá votó en contra y se reserva su derecho a formular voto particular.

Firman el Ministro Presidente de la Primera Sala y la Ministra Ponente con el Secretario de Acuerdos quien autoriza y da fe.

---

1. El Congreso de la Ciudad de México promovió otra controversia constitucional en contra de la misma sentencia —la*****—, la cual también fue turnada al Ministro González Alcántara Carrancá.

2. Artículo 105. La Suprema Corte de Justicia de la Nación conocerá, en los términos que señale la

****

ley reglamentaria, de los asuntos siguientes:
I. De las controversias constitucionales que, sobre la constitucionalidad de las normas generales, actos u omisiones, con excepción de las que se refieran a la materia electoral, se susciten entre: [...]
k) Dos órganos constitucionales autónomos de una entidad federativa, y entre uno de éstos y el Poder Ejecutivo o el Poder Legislativo de esa entidad federativa, y [...]

3. Artículo 10. La Suprema Corte de Justicia de la Nación conocerá funcionando en Pleno:
I. De las controversias constitucionales y acciones de inconstitucionalidad a que se refieren las fracciones I y II del artículo 105 de la Constitución Política de los Estados Unidos Mexicanos; [...]

4. Artículo 11. El Pleno de la Suprema Corte de Justicia de la Nación velará en todo momento por la autonomía de los órganos del Poder Judicial de la Federación y por la independencia de sus integrantes, y tendrá las siguientes atribuciones:
VIII. Remitir para su resolución los asuntos de su competencia a las Salas a través de los acuerdos generales que emita. Si alguna de las Salas estima que el asunto remitido debe ser resuelto por la Suprema Corte de Justicia de la Nación funcionando en Pleno, lo hará del conocimiento de este último para que determine lo que corresponda;

5. Artículo 41. Las sentencias deberán contener:
I. La fijación breve y precisa de las normas generales o actos objeto de la controversia y, en su caso, la apreciación de las pruebas conducentes a tenerlos o no por demostrados; [...]

6. Artículo 21. El plazo para la interposición de la demanda será:
I. Tratándose de actos u omisiones, de treinta días contados a partir del día siguiente al en que conforme a la ley del propio acto surta efectos la notificación de la resolución o acuerdo que se reclame; al en que se haya tenido conocimiento de ellos o de su ejecución; o al en que el actor se ostente sabedor de los mismos; [...]

7. Artículo 67. [...]
Las notificaciones personales y por oficio surtirán efectos el día en que se practiquen o se tengan hechas por disposición legal. Las notificaciones por estrados, Diarios y Gaceta Oficial de la Ciudad de México surtirán sus efectos al día siguiente de su publicación o fijación. [...].

8. Debiéndose descontar los días dieciocho, diecinueve, veinticinco y veintiséis de junio; dos, tres, nueve, diez, del dieciséis al treinta y uno de julio; seis y siete de agosto, todos del dos mil veintidós, de conformidad con lo dispuesto en los artículos 2 y 3 de la Ley Reglamentaria de las Fracciones I y II del artículo 105 de la Constitución Política de los Estados Unidos Mexicanos y 3 y 163 de la Ley Orgánica del Poder Judicial de Federación.

9. CONTROVERSIA CONSTITUCIONAL. HECHO NUEVO Y HECHO SUPERVENIENTE PARA EFECTOS DE LA PROCEDENCIA DE LA AMPLIACIÓN DE LA DEMANDA.
De conformidad con lo dispuesto en el artículo 27 de la Ley Reglamentaria de las Fracciones I y II del Artículo 105 de la Constitución Federal, la ampliación de la demanda de controversia constitucional constituye un derecho procesal, del cual la parte actora puede hacer uso cuando se actualice cualquiera de las siguientes dos hipótesis, a saber: la primera, dentro del plazo de quince días siguientes a la presentación de la contestación de la demanda, si en ésta apareciere un hecho nuevo; y, la segunda, hasta antes de la fecha del cierre de la instrucción si apareciere un hecho superveniente. Ahora bien, para determinar la oportunidad en que debe hacerse valer la referida ampliación, debe tomarse en consideración la distinción entre el hecho nuevo y el superveniente, pues mientras el primero es aquel respecto del cual la parte actora tiene conocimiento de su existencia con motivo de la contestación de la demanda, con independencia del momento en que nace, el hecho superveniente es aquel que se genera o acontece con posterioridad a la

****

presentación de la demanda de controversia constitucional, pero antes del cierre de instrucción. De ahí que tratándose de hechos nuevos deba determinarse cuándo tuvo conocimiento de ellos la parte actora, en tanto que si se trata de hechos supervenientes deba definirse cuándo tuvieron lugar. Controversia constitucional *** Ayuntamiento del Municipio de Tultepec, Estado de México. 2 de octubre de 2000. Unanimidad de nueve votos. Ausentes: José de Jesús Gudiño Pelayo y Guillermo I. Ortiz Mayagoitia. Ponente: Juan Díaz Romero. Secretario: Pedro Alberto Nava Malagón.

10. Supra Nota 2.

11. Artículo 230. Corresponde a la Dirección General de Servicios Legales: [...]
II. Intervenir en los Juicios de Amparo, cuando la persona Titular de la Jefatura de Gobierno tenga el carácter de autoridad responsable, exista solicitud de la autoridad responsable o medie instrucción de la persona Titular de la Jefatura de Gobierno; así como supervisar todas las etapas de su proceso y la elaboración de los informes previos y justificados cuando la importancia del asunto así lo amerite. Asimismo, intervendrá en los juicios a que se refiere la Ley Reglamentaria de las fracciones I y II del artículo 105 de la Constitución Política de los Estados Unidos Mexicanos;

12. CAPÍTULO V. DE LOS ORGANISMOS AUTÓNOMOS
Artículo 46
Organismos Autónomos
A. Naturaleza jurídico-política
Los organismos autónomos son de carácter especializado e imparcial; tienen personalidad jurídica y patrimonios propios; cuentan con plena autonomía técnica y de gestión, capacidad para decidir sobre el ejercicio de su presupuesto y para determinar su organización interna de conformidad con lo previsto en las leyes correspondientes. Estos serán:
a) Consejo de Evaluación de la Ciudad de México;
b) Comisión de Derechos Humanos de la Ciudad de México;
c) Fiscalía General de Justicia;
d) Instituto de Transparencia, Acceso a la Información y Protección de Datos Personales;
e) Instituto Electoral de la Ciudad de México;
f) Instituto de Defensoría Pública; y
g) Tribunal Electoral de la Ciudad de México
[...]

13. Artículo 184. Quien asuma la Presidencia del Tribunal, además de las atribuciones que le corresponden como Magistrada o Magistrado Electoral, tiene las siguientes:
I. Representar legalmente al Tribunal Electoral, suscribir convenios informando de ello al Pleno, otorgar todo tipo de poderes y realizar los actos jurídicos y administrativos que se requieran para el buen funcionamiento de la institución; [...]

14. Resuelta en sesión de ocho de agosto de dos mil por unanimidad de once votos de los señores Ministros Aguirre Anguiano, Azuela Güitrón, Castro y Castro, Díaz Romero, Aguinaco Alemán, Gudiño Pelayo, Ortiz Mayagoitia, Román Palacios, Silva Meza, Góngora Pimentel y la señora Ministra Sánchez Cordero de García Villegas (ponente).

15. De texto: Esta Suprema Corte de Justicia de la Nación, en la tesis de jurisprudencia P./J. 98/99, publicada en el Semanario Judicial de la Federación y su Gaceta, Tomo X, septiembre de 1999, página 703, de rubro: 'CONTROVERSIA CONSTITUCIONAL. EL CONTROL DE LA REGULARIDAD CONSTITUCIONAL A CARGO DE LA SUPREMA CORTE DE JUSTICIA DE LA NACIÓN, AUTORIZA EL EXAMEN DE TODO TIPO DE VIOLACIONES A LA CONSTITUCIÓN FEDERAL.', estableció que si el control constitucional busca dar unidad y cohesión a los órdenes jurídicos, en las relaciones de las entidades u órganos de poder que las conforman, tal situación

****

justifica que una vez que se ha consagrado un medio de control para dirimir conflictos entre dichos entes, debe analizarse todo tipo de violaciones a la Constitución Federal, sin importar sus características formales o su relación mediata o inmediata con la Norma Fundamental. Sin embargo, dicha amplitud para ejercitar la acción de controversia constitucional, no puede llegar al extremo de considerarla como la vía idónea para controvertir los fundamentos y motivos de una sentencia emitida por un tribunal judicial o administrativo, incluso cuando se aleguen cuestiones constitucionales, porque dichos tribunales al dirimir conflictos que han sido sometidos a su conocimiento, ejercen facultades de control jurisdiccional, razón por la cual por este medio no puede plantearse la invalidez de una resolución dictada en un juicio, pues ello lo haría un recurso o ulterior medio de defensa para someter a revisión la misma cuestión litigiosa debatida en el procedimiento natural, además de que en éste no se dirimen conflictos entre los órganos, poderes o entes a que se refieren los artículos 105, fracción I, de la Constitución Federal y 10 de la ley reglamentaria de la materia, sino que tiene como objeto salvaguardar los intereses de los gobernados.

16. Resuelta en sesión de veintitrés de agosto de dos mil siete, por mayoría de ocho votos de los señores Ministros Aguirre Anguiano, Cossío Díaz, Gudiño Pelayo (Ponente), Azuela Güitrón, Valls Hernández, Silva Meza y Ortiz Mayagoitia y la señora Ministra Luna Ramos. Los señores Ministros Franco González Salas y Góngora Pimentel votaron en contra. La señora Ministra Sánchez Cordero de García Villegas estuvo ausente.

17. De texto: El objeto principal de la controversia constitucional es tutelar el ámbito de atribuciones que la Constitución Política de los Estados Unidos Mexicanos confiere a los órganos originarios del Estado; de ahí que por regla general no es la vía idónea para controvertir los fundamentos y motivos de una sentencia emitida por un tribunal judicial o administrativo; sin embargo, si dichas atribuciones llegasen a rebasar los principios rectores previstos en la Constitución, las posibles transgresiones estarán sujetas a dicho medio de control constitucional. En efecto, de manera excepcional procede la controversia constitucional intentada aun cuando el acto impugnado sea una resolución jurisdiccional en estricto sentido, si la cuestión a examinar atañe a la presunta invasión de la esfera competencial de un órgano originario del Estado, en aras de preservar su ámbito de facultades, pues de lo contrario se llegaría al extremo de que, por ser resoluciones jurisdiccionales, no podrían analizarse en esta vía cuestiones en las que algún tribunal se arrogue facultades que no le competen, llegando al absurdo de que los poderes constituidos carecieran de medios de defensa para impugnar los actos que consideraran violatorios del ámbito competencial que les confiere la Norma Fundamental.

18. En términos los artículos 105, fracción I, de la Constitución política de los Estados Unidos Mexicanos y 19 fracción II de la Ley Reglamentaria de la materia, las controversias constitucionales son improcedentes contra normas o actos en materia electoral.

19. Resulta aplicable la jurisprudencia P./J. 92/99 del Tribunal Pleno de la Suprema Corte de Justicia de la Nación, de rubro: "CONTROVERSIA CONSTITUCIONAL. SI SE HACE VALER UNA CAUSAL DE IMPROCEDENCIA QUE INVOLUCRA EL ESTUDIO DE FONDO, DEBERÁ DESESTIMARSE.". Novena Época. Semanario Judicial de la Federación y su Gaceta, Tomo X, septiembre de 1999, página 710.

20. Que por razón de la metodología, se abordará en primer lugar esta cuestión pues de ser fundada resultaría innecesario responder algún otro tópico dentro de un ámbito competencial.

21. Contenido en la Controversia Constitucional ***** aprobada por el Alto Tribunal el trece de mayo de dos mil nueve.

22. Como por ejemplo, distritación o redistritación, creación de órganos administrativos para fines

****

electorales, organización de las elecciones, financiamiento público, comunicación social de los partidos, límites de las erogaciones y montos máximos de aportaciones, delitos y faltas administrativas y sus sanciones.

23. Véase la jurisprudencia de rubro: "ACCIÓN DE INCONSTITUCIONALIDAD. MATERIA ELECTORAL PARA LOS EFECTOS DEL PROCEDIMIENTO RELATIVO.". Tesis: P./J. 25/99 Registro digital: 194155.

24. De texto: En términos de los artículos 105, fracción I, de la Constitución Política de los Estados Unidos Mexicanos y 19, fracción II, de la Ley Reglamentaria de las Fracciones I y II del Artículo 105 de la Constitución Política de los Estados Unidos Mexicanos, las controversias constitucionales son improcedentes contra normas o actos en materia electoral. En ese sentido, si se impugnan preceptos que regulan aspectos como la duración en el cargo de los Consejeros Electorales; su renovación escalonada; el procedimiento para su elección, sustitución y remuneración; las reglas relativas a los cargos que podrán o no ocupar durante y después del plazo para el que fueron electos; así como previsiones del financiamiento de los partidos políticos, es indudable que al ser normas relacionadas con la materia electoral, tal impugnación, resulta improcedente a través de una controversia constitucional, aun cuando los argumentos de invalidez se hagan consistir en aspectos presupuestarios -de gasto público o de ingresos del Estado-. Esto es, si bien es cierto que el presupuesto asignado a un órgano constituye un acto materialmente administrativo a través del cual se fijan los recursos o partidas que le corresponden en un determinado ejercicio fiscal, y que el Poder Ejecutivo por sus funciones tiene relación con su aplicación, es innegable que las referidas disposiciones contienen aspectos relacionados con los procesos electorales.

25. Resuelta en la sesión correspondiente al día primero de junio de dos mil veintidós por mayoría de cuatro votos de la Ministra Norma Lucía Piña Hernández y de los Ministros Juan Luis González Alcántara Carrancá (Ponente), Jorge Mario Pardo Rebolledo y Alfredo Gutiérrez Ortiz Mena, en contra del emitido por la Ministra Presidenta Ana Margarita Ríos Farjat, quien se reserva el derecho de formular voto particular, por lo que respecta a la competencia; y en cuanto al fondo del asunto por unanimidad de cinco votos de la Ministra Norma Lucía Piña Hernández, quien se reserva el derecho de formular voto concurrente, y de los Ministros Juan Luis González Alcántara Carrancá, Jorge Mario Pardo Rebolledo, Alfredo Gutiérrez Ortiz Mena y Ministra Presidenta Ana Margarita Ríos Farjat, quien se reserva el derecho de formular voto concurrente.

Esta sentencia se publicó el viernes 13 de diciembre de 2024 a las 10:25 horas en el Semanario Judicial de la Federación.

[redacted]

****

Habiéndose realizado la impresión del archivo digital de formato PDF, para que obre como constancia, lo que se certifica y se da cuenta para los efectos legales a que haya lugar. - - - - - - - - - - - - - **DOY FE.-**

RAZÓN.- En la **Ciudad de México,** a **14 (catorce) de enero de 2025 (dos mil veinticinco)**, con fundamento en los artículos 66 y 89 del CÓDIGO DE PROCEDIMIENTOS CIVILES PARA EL DISTRITO FEDERAL (HOY CIUDAD DE MÉXICO), en concordancia con el artículo 14 de la LEY DE LA SALA CONSTITUCIONAL DEL PODER JUDICIAL DE LA CIUDAD DE MÉXICO, el **Doctor Jaime López Ruelas**, *Secretario General de Acuerdos*, da cuenta al **Magistrado Jorge Ponce Martínez**, Presidente de la Sala Constitucional del Tribunal Superior de Justicia del Poder Judicial de la Ciudad de México, con las certificaciones que anteceden y el estado procesal que guarda el presente expediente de **RECURSO DE RECLAMACIÓN RR3/30/2022**. - **CONSTE.** –

ACUERDO.- Ciudad de México, a **16 (dieciséis) de enero de 2025 (dos mil veinticinco)**.- Vistas las certificaciones y razón que anteceden, el **Magistrado Jorge Ponce Martínez,** Presidente de la Sala Constitucional, acuerda: Para efecto de determinar lo conducente, el suscrito Magistrado considera realizar la siguiente cronología: - -

1. En fecha 29 (veintinueve) de junio de 2022 (dos mil veintidós), el **diputado ******* ***** **********,** entonces Presidente de la Mesa Directiva del Congreso de la Ciudad de México, presentó un escrito en la Oficialía de Partes de esta Sala Constitucional, por medio del cual promovió **Controversia Constitucional,** en contra de la sentencia recaída en el expediente **********, emitida por el **Instituto Electoral de la Ciudad de México**, al considerar la invasión de competencias constitucionales que tiene dicho **Congreso de la Ciudad de México.**

Con motivo de lo anterior, en fecha 4 (cuatro) de junio de 2022 (dos mil veintidós), se dictó el acuerdo de radicación, por parte del **Magistrado Javier Raúl Ayala Casillas,** entonces Presidente de la Sala Constitucional, asignándole el número de expediente ******/****/*****,** designándose en razón de turno como instructora a la **Magistrada instructora ********/******/**********.**

Instructora que en fecha 5 (cinco) de julio de 2022 (dos mil veintidós), dictó auto admisorio, ordenando emplazar a la parte demandada, concediendo la suspensión del acto reclamado, a efecto de que el Tribunal demandado **se abstuviera de realizar cualquier acto tendiente a ejecutar la sentencia** dictada en fecha 15 (quince) de junio del año 2022 (dos mil veintidós), en el Juicio Electoral, expediente ********** **********, en el que aparece como parte actora el Instituto Electoral de la Ciudad de México y como autoridades responsables, entre otros el H. Congreso de esta capital; **suspensión que subsistiría** hasta en tanto esta Sala Constitucional resuelva en definitiva el medio de control constitucional aludido.

2. En contra de los proveídos de fecha 4 (cuatro) y 5 (cinco) de julio del 2022 (dos mil veintidós), en el medio de control constitucional denominado **Controversia Constitucional ****/****/******, el **Magistrado ********** ******** **********,** en su calidad de Presidente interino y Representante Legal del Tribunal Electoral de la Ciudad de México, interpuso **Recurso de Reclamación**, el cual fue radicado bajo el número **RR3/30/2022**.

Con motivo de la certificación realizada por el Secretario General de Acuerdos de la Adscripción, el entonces Presidente de la Sala Constitucional, dictó acuerdo en fecha 4 (cuatro) de agosto de 2022 (dos mil veintidós), del que se desprende que ante la Suprema Corte de Justicia de la Nación se está substanciando la Controversia Constitucional número ****/****, promovida por el Poder Legislativo de la Ciudad de México, siendo el acto reclamado la resolución de fecha 15 (quince) de junio del año 2022 (dos mil veintidós) emitida en el expediente **********, por el Tribunal Electoral de la Ciudad de México, por lo que al advertir que tanto en dicho medio de control constitucional como en la Controversia Constitucional ****/****/****, del índice de esta Sala Constitucional, los promoventes solicitaron la suspensión del acto reclamado, la cual, les fue la acordada de conformidad; por lo que al advertir pluralidad de acciones ante órganos jurisdiccionales distintos que conocen de dichos medios de control constitucional, determinando **suspender el trámite procesal del Recurso de Reclamación RR3/30/2022,** el cual se encuentra relacionado con el medio de control constitucional denominado Controversia Constitucional ******/****/*****,** del índice de esta Sala Constitucional, lo anterior, a fin de evitar el dictado de resoluciones contrarias, hasta en tanto cause estado la resolución que sea dictada en el medio de control constitucional de **Controversia Constitucional ****/*****,** por parte de la Suprema Corte de Justicia de la Nación.

3. Dicho acuerdo fue notificado a la entonces **Magistrada ******* ******* ********,** integrante de esta Sala Constitucional, la cual dictó un auto en fecha 10 (diez) de agosto de 2022 (dos mil veintidós), determinando **suspender el trámite procesal del medio de control constitucional denominado Controversia Constitucional *****/****/*****,** hasta en tanto causara estado la resolución que recayera al medio de Control Constitucional ******/****,** del índice de la Suprema Corte de Justicia de la Nación.

4. Por otro lado, de la certificación realizada por el Secretario General de Acuerdos, se desprende que la **Primera Sala de la Suprema Corte de Justicia de la Nación resolvió las controversias constitucionales ****/***** y ****/*****, de su índice,** la primera promovida por el Poder Legislativo y la segunda por el Poder Ejecutivo ambos de la Ciudad de México, reclamándose en ambas el mismo acto, consistente en la sentencia de fecha 15 (quince) de junio de 2022 (dos mil veintidós), dictada por el Tribunal Electoral de la Ciudad de México, en los autos del expediente ********** **********, **determinaciones las anteriores, que fueron publicadas en el Semanario Judicial de la Federación y su Gaceta,** siendo que en la **Controversia Constitucional ****/*******, la Primera Sala de la Suprema Corte de Justicia de la Nación, determinó lo siguiente:

> **"(...)**
>
> III. SOBRESEIMIENTO
>
> 19. Resulta innecesario el estudio relativo a la oportunidad y legitimación dado el sentido del fallo.
>
> En el caso, procede sobreseer la presente controversia constitucional al haber sobrevenido la causa de improcedencia relativa a la cesación de efectos de los actos impugnados.
>
> 20. En efecto, esta Primera Sala de la Suprema Corte de Justicia de la Nación advierte como un hecho notorio, en términos del artículo 1o. de la Ley Reglamentaria de la materia en relación con el diverso numeral 88 del Código Federal de Procedimientos Civiles, que en sesión de ocho de mayo de dos mil veinticuatro, esta Primera Sala, al resolver la controversia constitucional ****/****, determinó declarar la invalidez de la sentencia dictada por el Tribunal Electoral de la Ciudad de México en el expediente **********, así como de su aclaración.
>
> 21. Como se advierte, la resolución referida dejó sin efectos los actos materia de la presente controversia constitucional. Aunado a que dicha determinación ya se encuentra firme y constituye cosa juzgada.
> 22. En consecuencia, al haber cesado los efectos de los actos impugnados, procede sobreseer en la presente controversia constitucional, con fundamento en el artículo 20,

> fracción II, en relación con el diverso 19, fracción V, ambos de la Ley Reglamentaria de la materia.
>
> 23. Por lo expuesto y fundado, esta Primera Sala de la Suprema Corte de Justicia de la Nación,
>
> RESUELVE
>
> PRIMERO.—Se sobresee en la presente controversia constitucional.
>
> SEGUNDO.—Publíquese esta sentencia en el Semanario Judicial de la Federación.
>
> Notifíquese; haciéndolo por medio de oficio a las partes y, en su oportunidad, archívese el expediente como asunto concluido.
>
> Así lo resolvió la Primera Sala de la Suprema Corte de Justicia de la Nación, por unanimidad de cinco votos de los Señores Ministros y Señoras Ministras: Loretta Ortiz Ahlf, Juan Luis González Alcántara Carrancá, Ana Margarita Ríos Farjat, Alfredo Gutiérrez Ortiz Mena y Presidente Jorge Mario Pardo Rebolledo. **(…)"**

Y en la **Controversia Constitucional ****/****,** la **Primera Sala de la Suprema Corte de Justicia de la Nación,** determinó:

> **"(…)**
>
> Por lo antes expuesto, la Primera Sala de la Suprema Corte de Justicia de la Nación resuelve:
>
> PRIMERO. Es procedente y fundada la controversia constitucional.
>
> SEGUNDO. Se declara la invalidez de la sentencia definitiva dictada por el Tribunal Electoral de la Ciudad de México en el juicio electoral ****************************** de fecha quince de junio de dos mil veintidós y en consecuencia su aclaración de cinco de julio del mismo año.
>
> TERCERO. Publíquese esta sentencia en el Semanario Judicial de la Federación y su Gaceta.
>
> Notifíquese; mediante oficio a las partes y, en su oportunidad, archívese el expediente como asunto concluido.
>
> Así lo resolvió la Primera Sala de la Suprema Corte de Justicia de la Nación por mayoría de cuatro votos de los Ministros y las Ministras Loretta Ortiz Ahlf, Ana Margarita Ríos Farjat (Ponente), Alfredo Gutiérrez Ortiz Mena, quien se reservó su derecho a formular voto concurrente y Presidente Jorge Mario Pardo Rebolledo. El Ministro Juan Luis González Alcántara Carrancá votó en contra y se reserva su derecho a formular voto particular.
>
> Firman el Ministro Presidente de la Primera Sala y la Ministra Ponente con el Secretario de Acuerdos quien autoriza y da fe. **(…)"**

De lo anterior, se desprende que fueron publicadas en el Diario Oficial de la Federación y su Gaceta, las dos sentencias dictadas por la Primera Sala de la Suprema Corte de Justicia de la Nación, en las Controversias constitucionales *****/****** y *****/******, desprendiéndose que la primera está estrechamente vinculada con la segunda, con lo cual se da debido cumplimiento a lo previsto por el artículo 44 de la Ley Reglamentaria de las fracciones I y II del artículo 105 de la Constitución Política de los Estados Unidos Mexicanos, por ende, dichas determinaciones surten los efectos jurídicos correspondientes. Destacándose que en la segunda de dichas sentencias se **declaró la invalidez de la sentencia definitiva dictada por el Tribunal Electoral de la Ciudad de México, en el juicio electoral *********************** de fecha 15 (quince) de junio de 2022 (dos mil veintidós) y su correspondiente aclaración de 5 (cinco) de julio del mismo año**.

Y con motivo de ello se determinó dejar sin efectos la materia de la Controversia constitucional *****/*****, por ende, la Primera Sala de la Suprema Corte de Justicia de la Nación sobreseyó dicha controversia constitucional.

Ante dicha situación, **se determina reanudar el procedimiento en el presente Recurso de Reclamación RR3/30/2022.** ------------------------------

Por otro lado, al haber dictado sentencia la Primera Sala de la Suprema Corte de Justicia de la Nación, en la Controversia Constitucional *****/*****, en la que declaró la invalidez de la sentencia dictada por el Tribunal Electoral de la Ciudad de México, en el juicio electoral **************************, sentencia la anterior, que es el acto reclamado en el medio de control constitucional denominado Controversia Constitucional *****/****/*****, del índice de esta Sala Constitucional, y que dio origen al dictado de los acuerdos de fechas 4 (cuatro) y 5 (cinco) de julio de 2022 (dos mil veintidós), materia del presente asunto, **lo dable es declarar sin materia** el presente Recurso de Reclamación RR3/20/2022, lo que precede de conformidad a lo previsto en el artículo 4 y 36 de la Constitución Política de la Ciudad de México.

Por lo anterior, se determina:

PRIMERO.- Se declara sin materia el presente Recurso de Reclamación RR3/30/2022, por los motivos expuestos en el cuerpo del presente acuerdo.

SEGUNDO.- Notifíquese el presente proveído a las partes, así como a la **Magistrada Yohana Ayala Villegas,** quien fue designada por el Pleno del Tribunal Superior de Justicia del Poder Judicial de esta entidad, como integrante de esta Sala Constitucional, a la cual corresponde seguir conociendo del medio de control constitucional de **Controversia Constitucional** *****/*****/*****; se autoriza al titular de la Secretaría General de Acuerdos, para que realice los trámites correspondientes a efecto de dar el debido cumplimiento a lo ordenado en el presente proveído.---------- --- **Notifíquese y Cúmplase.-**

Así lo acordó y firma el **Magistrado Jorge Ponce Martínez**, Presidente de la Sala Constitucional del Tribunal Superior de Justicia del Poder Judicial de la Ciudad de México, ante el **Doctor Jaime López Ruelas**, **Secretario General de Acuerdos,** quien autoriza y da fe. ---------- **DOY FE.-**

JLR/STRZ/REE.

Publiquese en Boletín Judicial. Ciudad de México, a 28 de enero de 2025.

MGDO. JORGE PONCE MARTÍNEZ.
PRESIDENTE DE LA SALA CONSTITUCIONAL DEL TRIBUNAL SUPERIOR DE JUSTICIA
DEL PODER JUDICIAL DE LA CIUDAD DE MÉXICO.

SALA CONSTITUCIONAL DEL TRIBUNAL SUPERIOR DE JUSTICIA DEL PODER JUDICIAL DE LA CIUDAD DE MÉXICO

RECURSO DE RECLAMACIÓN RR4/32/2022

RELACIONADO CON LA CONTROVERSIA CONSTITUCIONAL **/****/*****.**

RECURRENTE: INSTITUTO ELECTORAL DE LA CIUDAD DE MÉXICO

SECRETARÍA GENERAL DE ACUERDOS.

SECCIÓN DE TRÁMITE DE RECURSOS DE RECLAMACIÓN

ACUERDO DE TRÁMITE: SE DECLARA SIN MATERIA EL PRESENTE RECURSO.

CERTIFICACIÓN.- En fecha **13 (trece) de enero de 2025 (dos mil veinticinco)**, con fundamento en lo dispuesto por el artículo 9, párrafo cuarto de la Ley Orgánica de la Sala Constitucional del Poder Judicial de la Ciudad de México, en concordancia con los artículos 57, último párrafo y 81, fracción IV de la LEY ORGÁNICA DEL PODER JUDICIAL DE LA CIUDAD DE MÉXICO, el **Doctor Jaime López Ruelas,** Secretario General de Acuerdos de la Sala Constitucional del Tribunal Superior de Justicia del Poder Judicial de la Ciudad de México, **CERTIFICA** que al revisar las actuaciones que integran el presente expediente del medio de control constitucional denominado CONTROVERSIA CONSTITUCIONAL *****/*****/*****, se advierte lo siguiente:

- En fecha 29 (veintinueve) de junio de 2022 (dos mil veintidós), el **diputado ******** ******** ********,** entonces de Presidente de la Mesa Directiva del Congreso de la Ciudad de México, presentó un escrito en la Oficialía de Partes de esta Sala Constitucional, por medio del cual promovió **CONTROVERSIA CONSTITUCIONAL,** en contra de la sentencia recaída en el expediente **********, emitida por el **Instituto Electoral de la Ciudad de México**, al considerar invasión de competencias constitucionales del **Congreso local**, en consecuencia, el **Magistrado Javier Raúl Ayala Casillas,** entonces Presidente de la Sala Constitucional, en fecha 4 (cuatro) de junio del 2022 (dos mil veintidós), dictó acuerdo de radicación, asignándole el número de expediente ******/****/*****,** designándose por turno como instructora a la entonces **Magistrada ********* ******** *********.**

- Mediante auto admisorio de fecha 5 (cinco) de julio del 2022 (dos mil veintidós) la Magistrada instructora en comento determinó lo siguiente:

  "(...)

  PRIMERO.- Se admite el medio de control constitucional de Controversia Constitucional interpuesta por el Diputado ****** ******** ********** en su carácter de Presidente de la Mesa Directiva del Congreso de la Ciudad de México.

  SEGUNDO.- Se ordena emplazar a la demandada por conducto del Presidente del Tribunal Electoral de la Ciudad de México, para que conteste la demanda dentro del término de 15 días, haciendo del conocimiento que tal como dispone el numeral 44 de la LEY DE LA SALA CONSTITUCIONAL DEL PODER JUDICIAL DE LA CIUDAD DE MÉXICO, la falta de contestación de ésta dentro del término respectivo, hará presumir como cierto el hecho señalado.

  TERCERO.- Se concede la suspensión del referido acto, **única y exclusivamente** en el capítulo de consideraciones en el apartado "SEXTA", que versan sobre el Congreso de la Ciudad de México, parte actora en el presente asunto, por lo que el Tribunal demandado **deberá abstenerse de realizar cualquier acto tendiente a ejecutar la sentencia** dictada en fecha 15 (quince) de junio del año 2022 (dos mil veintidós), en el Juicio Electoral, expediente **********, en el que aparece como parte actora del Instituto Electoral de la Ciudad de México y como autoridades responsables entre otros el H. Congreso de la Ciudad de México; **suspensión que subsistirá** hasta en tanto esta Sala Constitucional resuelva en definitiva el presente medio de control constitucional de Controversia Constitucional.

  CUARTO.- Se requiere al Tribunal Electoral de la Ciudad de México para que al contestar la demanda, adjunte copia certificada de todo lo actuado en el expediente **********, la cual deberá estar integrada de manera ordenada y cronológicamente, lo anterior, a fin de contar con todas y cada una de las constancias que sirvieron de materia para dictar la sentencia en dicho juicio electoral.

  QUINTO.- Como lo solicita el accionista, dése vista a la siguientes autoridades: **a)** JEFATURA DE GOBIERNO DE LA CIUDAD DE MÉXICO, por conducto de su representante jurídico; **b)** SECRETARÍA DE ADMINISTRACIÓN Y FINANZAS DEL GOBIERNO DE LA CIUDAD DE MÉXICO, y **c)** INSTITUTO ELECTORAL DE LA CIUDAD DE MÉXICO, para que manifiesten lo que a su representación convenga. **(...)"**

- Por lo que una vez que se le remitieron a la **Magistrada instructora ********** ********** *********,** el medio de comunicación procesal 281, en el que se hace del conocimiento que en fecha 4 (cuatro) de agosto del año en curso, el **Magistrado Javier Raúl Ayala Casillas,** entonces Presidente de la Sala Constitucional, determinó **suspender el trámite del RECURSO DE RECLAMACIÓN RR3/30/2022,** hasta en tanto causara estado la resolución recaída en el medio de control constitucional ******/****,** del índice de la Suprema Corte de Justicia de la Nación, en fecha 10 (diez) de agosto del año 2022 (dos mil veintidós), dicha Magistrada instructora dictó un acuerdo, en el cual determinó lo siguiente:

"(...)

ANÁLISIS DE COMPETENCIA.

De la certificación de cuenta, así como de las constancias y del estado procesal que guardan los autos del presente medio de control constitucional de Controversia Constitucional ******/****/*****,** del índice de esta Sala Constitucional, del cual la suscrita **Magistrada es instructora,** y del estado que guarda la Controversia Constitucional *******/******,** que se tramita ante la Suprema Corte de Justicia de la Nación, se advierte que en ambos medios de control constitucional se solicitó la suspensión, la cual, fue la acordada de conformidad respecto a la resolución dictada en el expediente ************************, por el Tribunal Electoral de la Ciudad de México; por lo que al existir la pluralidad de acciones ante órganos jurisdiccionales distintos que conocen de los medios de control constitucional, como es el caso de Controversias Constitucionales y de tal suerte que esta Sala Constitucional conoce de medios de control constitucional de carácter local, esto de conformidad por lo dispuesto por el artículo 36, de la Constitución Política de la Ciudad de México, resulta de lo más elemental y lógica de control constitucional que el pleno de la Suprema Corte de la Nación, se pronuncie dada la naturaleza, local y federal de los medios de control constitucional materia de dichas Controversias Constitucionales.-

Deviene entonces, procesalmente insoslayable, suspender el trámite procesal del presente medio de control constitucional de Controversia Constitucional ******/****/*****,** del índice de esta Sala Constitucional, lo anterior para evitar el dictado según sea el caso de resoluciones contrarias al previo pronunciamiento del Alto Tribunal Constitucional, y de la resolución que resuelva el medio de control constitucional de **Controversia Constitucional ****/*****,** puesto que dicha sentencia dictará jurídicamente la pauta para que esta Sala Constitucional, se pronuncie respecto del medio de control constitucional de **Controversia Constitucional ****/****/****,** dicha circunstancia de ninguna manera causa agravio a las partes sino que al contrario le brinda seguridad jurídica, puesto que **la Suprema Corte de Justicia de la Nación** en el auto de suspensión **determinó que la autoridad responsable deberá abstenerse de emitir cualquier acto que pueda tener sustento o sea consecuencia directa o indirecta de su determinación**. En consecuencia, se determina:

Primero. - **Se suspende el trámite procesal del presente medio de control constitucional de Controversia Constitucional ****/****/****,** hasta en tanto cause estado la resolución que recaiga al medio de control constitucional de **Controversia Constitucional ****/****,** que se tramita ante la Suprema Corte de Justicia de la Nación.

Segundo. - Notifíquese el presente próvido a las partes, autorizando a la Secretaría General de Acuerdos, para que realice las diligencias de notificación correspondientes. **(...)"**

Lo que se certifica, hace constar y se da cuenta para los efectos legales a que haya lugar. ---------- **DOY FE**.

CERTIFICACIÓN.- En fecha **13 (trece) de enero de 2025 (dos mil veinticinco)**, con fundamento en lo dispuesto por el artículo 9, párrafo cuarto de la Ley Orgánica de la Sala Constitucional del Poder Judicial de la Ciudad de México, en concordancia con los artículos 57, último párrafo y 81, fracción IV de la LEY ORGÁNICA DEL PODER JUDICIAL DE LA CIUDAD DE MÉXICO, el **Doctor Jaime López Ruelas,** Secretario General de Acuerdos de la Sala Constitucional del Tribunal Superior de Justicia del Poder Judicial de la Ciudad de México, **CERTIFICA** que al revisar las actuaciones que integran el presente expediente de RECURSO DE RECLAMACIÓN RR4/32/2022, se advierte lo siguiente:

- En fecha 14 (catorce) de julio de 2022 (dos mil veintidós), el **Licenciado ******** ******** *******,** en su carácter de Encargado del Despacho de la Secretaría Ejecutiva del Instituto Electoral de la Ciudad de México y representante legal, presentó un escrito en la Oficialía de Partes de esta Sala Constitucional (tercero interesado), por medio del cual interpuso **Recurso de Reclamación**, en contra del acuerdo dictado en fecha 5 (cinco) de julio de 2022 (dos mil veintidós), en el medio de control constitucional denominado Controversia Constitucional ****/****/*****, por la entonces instructora Magistrada ********* ******* *******, controversia la anterior promovida por el Presidente de la Mesa Directiva del Congreso de la Ciudad de México, en contra de actos del Tribunal Electoral de la misma entidad, específicamente el dictado de la sentencia de 15 (quince) de junio del año 2022 (dos mil veintidós), en el expediente ****************************.

- El día 1 (uno) de agosto de 2022 (dos mil veintidós), el Magistrado Javier Raúl Ayala Casillas, entonces Presidente de la Sala Constitucional, dictó el correspondiente acuerdo de radicación, asignando por razón de turno el número RR4/32/2022, teniendo por acreditada la legitimación del promovente, ordenando dar el trámite correspondiente a dicho Recurso de Reclamación.

- Derivado de la certificación realizada por el Secretario General de Acuerdos de la Adscripción, el entonces Presidente de la Sala Constitucional, en fecha 4 (cuatro) de agosto de 2022 (dos mil veintidós), dictó un acuerdo, en el que señala que ante la Suprema Corte de Justicia de la Nación se esta substanciando la Controversia Constitucional número *****/*****, promovida por el Poder Legislativo de la Ciudad de México, siendo el acto reclamado la resolución de fecha 15 (quince) de junio del año 2022 (dos mil veintidós), emitida en el expediente **********************************, por el Tribunal Electoral de la Ciudad de México, advirtiendo que tanto en dicho medio de control constitucional, como en el ****/****/*****, del índice de esta Sala Constitucional, la parte actora solicitó la suspensión del acto reclamado, la cual, fue la acordada de conformidad, en ambos medios de control constitucional, consistente en la resolución dictada en el expediente **********************************, por el Tribunal Electoral de la Ciudad de México; por lo

que al considerar la existencia de pluralidad de acciones ante órganos jurisdiccionales distintos que conocen del medio de control constitucional de Controversia Constitucional, es como determinó **suspender el trámite procesal del presente Recurso de Reclamación RR4/32/2022,** el cual se encuentra relacionado con el medio de control constitucional denominado Controversia Constitucional ****/****/****, del índice de esta Sala Constitucional, para evitar el dictado, según sea el caso, de resoluciones contrarias, hasta en tanto cause estado la resolución que recaiga al medio de control constitucional ****/****, por parte de la Suprema Corte de Justicia de la Nación. Acuerdo el anterior, que se hizo del conocimiento a las partes, así como a la Magistrada instructora en el medio de control constitucional denominado Controversia Constitucional ****/****/*****.

Lo que se certifica, hace constar y se da cuenta para los efectos legales a que haya lugar. - - - - - - - - - **DOY FE**.

CERTIFICACIÓN.- En fecha **13 (trece) de enero de 2025 (dos mil veinticinco)**, con fundamento en lo dispuesto por el artículo 9, párrafo cuarto de la LEY ORGÁNICA DE LA SALA CONSTITUCIONAL DEL PODER JUDICIAL DE LA CIUDAD DE MÉXICO, en concordancia con los artículos 57 último párrafo y 81 fracción IV, de la LEY ORGÁNICA DEL PODER JUDICIAL DE LA CIUDAD DE MÉXICO, el **Doctor Jaime López Ruelas,** Secretario General de Acuerdos de la Sala Constitucional del Tribunal Superior de Justicia del Poder Judicial de la Ciudad de México, **CERTIFICA:** Que ha tenido a la vista en la pantalla del ordenador el contenido del apartado “Precedentes (Sentencias) de la página web “Semanario Judicial de la Federación”, del portal electrónico de la Suprema Corte de Justicia de la Nación, con dirección electrónica ***, de la que se desprende que el día 20 (veinte) de septiembre del año 2024 (dos mil veinticuatro), fue publicado en el Semanario Judicial de la Federación el precedente de la sentencia que resolvió la **Controversia Constitucional *****/*****,** del índice de la Suprema Corte de Justicia de la Nación, observándose lo siguiente:

Semanario Judicial de la Federación

Precedente

Registro digital: *******

Asunto: CONTROVERSIA CONSTITUCIONAL ********* **Undécima Época** **Instancia:** Primera Sala

Publicación: viernes 20 de septiembre de 2024 10:29 h

I. CONTROVERSIA CONSTITUCIONAL. SOBRESEIMIENTO POR CESACIÓN DE EFECTOS DE LA SENTENCIA IMPUGNADA, AL HABERSE DECLARADO SU INVALIDEZ EN UNA DIVERSA CONTROVERSIA CONSTITUCIONAL (SENTENCIA DICTADA POR EL TRIBUNAL ELECTORAL DE LA CIUDAD DE MÉXICO EN EL JUICIO ELECTORAL *****************EL QUINCE DE JUNIO Y SU ACLARACIÓN DE CINCO DE JULIO, AMBAS DE DOS MIL VEINTIDÓS).

CONTROVERSIA CONSTITUCIONAL ****** PODER LEGISLATIVO DE LA CIUDAD DE MÉXICO. 19 DE JUNIO DE 2024. CINCO VOTOS DE LAS MINISTRAS Y LOS MINISTROS LORETTA ORTIZ AHLF, JUAN LUIS GONZÁLEZ ALCÁNTARA CARRANCÁ, ANA MARGARITA RÍOS FARJAT, ALFREDO GUTIÉRREZ ORTIZ MENA Y JORGE MARIO PARDO REBOLLEDO. PONENTE: JUAN LUIS GONZÁLEZ ALCÁNTARA CARRANCÁ. SECRETARIO: OMAR CRUZ CAMACHO.

Ver índice temático

Ciudad de México. La Primera Sala de la Suprema Corte de Justicia de la Nación, en la sesión correspondiente al día diecinueve de junio de dos mil veinticuatro, emite la siguiente:

SENTENCIA

Por la que se resuelve la controversia constitucional ****** promovida por el Poder Legislativo de la Ciudad de México, en contra del Tribunal Electoral de dicha ciudad, demandando la invalidez de la sentencia dictada en el expediente *************** de fecha quince de junio de dos mil veintidós y su aclaración.

ANTECEDENTES

1. Acto impugnado. El quince de junio de dos mil veintidós, el Tribunal Electoral de la Ciudad de México dictó sentencia mediante la que resolvió el juicio electoral *************** , en el cual el Instituto Electoral de la Ciudad de México reclamó la modificación, reducción y aprobación de su Presupuesto de Egresos para su Ejercicio Fiscal 2022 y las consecuencias jurídicas derivadas de ello, así como la violación a las leyes del procedimiento regulador del Presupuesto de Egresos de la Ciudad de México para el Ejercicio Fiscal 2022. La sentencia concluyó con los puntos resolutivos siguientes:

RESUELVE

PRIMERO. Son fundados los agravios planteados por el Instituto Electoral de la Ciudad de México.

SJF - Semanal Pág. 1 de 5 Fecha de impresión 13/01/2025

****

Semanario Judicial de la Federación

SEGUNDO. Se ordena a la persona titular de la Jefatura de Gobierno, a la persona titular de la Secretaría de Administración y Finanzas, y al Congreso, todos de la Ciudad de México, procedan conforme a los efectos precisados en la presente sentencia.

TERCERO. Hágase del conocimiento de la Suprema Corte de Justicia de la Nación el contenido de la presente sentencia para los efectos constitucionales y legales conducentes.

2. El cinco de julio de dos mil veintidós, el Tribunal Electoral local emitió una aclaración a la sentencia referida, la cual concluyó con los puntos resolutivos siguientes:

PRIMERO. Se escinden los escritos que dan origen al presente Acuerdo Plenario para su reencauzamiento a la Sala Superior del Tribunal Electoral del Poder Judicial de la Federación, en los términos señalados en este proveído.

SEGUNDO. Son parcialmente procedentes las solicitudes de Aclaración de Sentencia promovidas por la Secretaría de Administración y Finanzas, y por el Congreso, ambos de la Ciudad de México, en términos de lo establecido en el presente acuerdo.

TERCERO. Se aclara la sentencia dictada el quince de junio de dos mil veintidós, por este Tribunal Electoral de la Ciudad de México en el expediente en que se actúa, en los términos precisados en la Consideración SEXTA de este Acuerdo Plenario.

CUARTO. Esta aclaración forma parte de la Sentencia de quince de junio de dos mil veintidós, emitida en el presente expediente.

QUINTO. Infórmese a la brevedad, a la Sala Superior del Tribunal Electoral del Poder Judicial de la Federación, el contenido del presente Acuerdo Plenario para que, de estimarlo conducente dicha Superioridad, sea tomado en consideración al resolver los expedientes ****************. ******y***********

PROMOCIÓN Y TRÁMITE

3. Presentación de la demanda. El ocho de julio de dos mil veintidós, el Presidente de la Mesa Directiva del Congreso de la Ciudad de México promovió la presente controversia constitucional, demandando la invalidez de la sentencia dictada por el Tribunal Electoral de la Ciudad de México en el juicio electoral **************. La relatoría de los conceptos de invalidez es innecesaria dado el sentido de este fallo.

4. Registro y turno. La demanda de controversia fue recibida en este Alto Tribunal el ocho de julio de dos mil veintidós.

5. Por acuerdo de doce de julio de dos mil veintidós, el entonces Ministro Presidente de esta Suprema Corte de Justicia de la Nación ordenó formar y registrar el expediente relativo a la presente controversia constitucional con el número ****** y lo turnó al Ministro Juan Luis González Alcántara Carrancá para que fungiera como instructor.

6. Auto admisorio. En acuerdo de catorce de julio de dos mil veintidós, el Ministro instructor admitió a trámite la demanda de controversia constitucional y tuvo como autoridad demandada al Tribunal Electoral de la Ciudad de México, a quien requirió para que dentro del plazo de treinta días hábiles rindiera su contestación a la demanda y, tuvo como tercero interesado al Instituto Electoral de la Ciudad de México, a quien dio vista para que en el plazo de treinta días hábiles manifestara lo que a su derecho conviniera. Asimismo, se dio vista a la Fiscalía General de la República y a la

SJF - Semanal Pág. 2 de 5 Fecha de impresión 13/01/2025

****

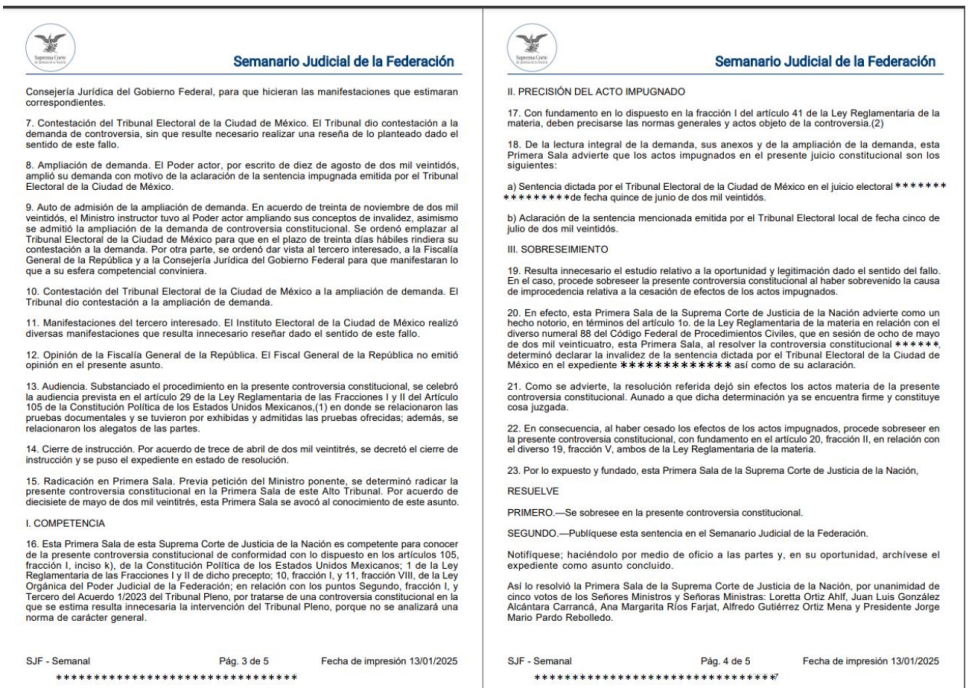

Semanario Judicial de la Federación

Consejería Jurídica del Gobierno Federal, para que hicieran las manifestaciones que estimaran correspondientes.

7. Contestación del Tribunal Electoral de la Ciudad de México. El Tribunal dio contestación a la demanda de controversia, sin que resulte necesario realizar una reseña de lo planteado dado el sentido de este fallo.

8. Ampliación de demanda. El Poder actor, por escrito de diez de agosto de dos mil veintidós, amplió su demanda con motivo de la aclaración de la sentencia impugnada emitida por el Tribunal Electoral de la Ciudad de México.

9. Auto de admisión de la ampliación de demanda. En acuerdo de treinta de noviembre de dos mil veintidós, el Ministro instructor tuvo al Poder actor ampliando sus conceptos de invalidez, asimismo se admitió la ampliación de la demanda de controversia constitucional. Se ordenó emplazar al Tribunal Electoral de la Ciudad de México para que en el plazo de treinta días hábiles rindiera su contestación a la demanda. Por otra parte, se ordenó dar vista al tercero interesado, a la Fiscalía General de la República y a la Consejería Jurídica del Gobierno Federal para que manifestaran lo que a su esfera competencial conviniera.

10. Contestación del Tribunal Electoral de la Ciudad de México a la ampliación de demanda. El Tribunal dio contestación a la ampliación de demanda.

11. Manifestaciones del tercero interesado. El Instituto Electoral de la Ciudad de México realizó diversas manifestaciones que resulta innecesario reseñar dado el sentido de este fallo.

12. Opinión de la Fiscalía General de la República. El Fiscal General de la República no emitió opinión en el presente asunto.

13. Audiencia. Substanciado el procedimiento en la presente controversia constitucional, se celebró la audiencia prevista en el artículo 29 de la Ley Reglamentaria de las Fracciones I y II del Artículo 105 de la Constitución Política de los Estados Unidos Mexicanos,(1) en donde se relacionaron las pruebas documentales y se tuvieron por exhibidas y admitidas las pruebas ofrecidas; además, se relacionaron los alegatos de las partes.

14. Cierre de instrucción. Por acuerdo de trece de abril de dos mil veintitrés, se decretó el cierre de instrucción y se puso el expediente en estado de resolución.

15. Radicación en Primera Sala. Previa petición del Ministro ponente, se determinó radicar la presente controversia constitucional en la Primera Sala de este Alto Tribunal. Por acuerdo de diecisiete de mayo de dos mil veintitrés, esta Primera Sala se avocó al conocimiento de este asunto.

I. COMPETENCIA

16. Esta Primera Sala de esta Suprema Corte de Justicia de la Nación es competente para conocer de la presente controversia constitucional de conformidad con lo dispuesto en los artículos 105, fracción I, inciso k), de la Constitución Política de los Estados Unidos Mexicanos; 1 de la Ley Reglamentaria de las Fracciones I y II de dicho precepto; 10, fracción I, y 11, fracción VIII, de la Ley Orgánica del Poder Judicial de la Federación; en relación con los puntos Segundo, fracción I, y Tercero del Acuerdo 1/2023 del Tribunal Pleno, por tratarse de una controversia constitucional en la que se estima resulta innecesaria la intervención del Tribunal Pleno, porque no se analizará una norma de carácter general.

SJF - Semanal Pág. 3 de 5 Fecha de impresión 13/01/2025

Semanario Judicial de la Federación

II. PRECISIÓN DEL ACTO IMPUGNADO

17. Con fundamento en lo dispuesto en la fracción I del artículo 41 de la Ley Reglamentaria de la materia, deben precisarse las normas generales y actos objeto de la controversia.(2)

18. De la lectura integral de la demanda, sus anexos y de la ampliación de la demanda, esta Primera Sala advierte que los actos impugnados en el presente juicio constitucional son los siguientes:

a) Sentencia dictada por el Tribunal Electoral de la Ciudad de México en el juicio electoral ******* ********de fecha quince de junio de dos mil veintidós.

b) Aclaración de la sentencia mencionada emitida por el Tribunal Electoral local de fecha cinco de julio de dos mil veintidós.

III. SOBRESEIMIENTO

19. Resulta innecesario el estudio relativo a la oportunidad y legitimación dado el sentido del fallo. En el caso, procede sobreseer la presente controversia constitucional al haber sobrevenido la causa de improcedencia relativa a la cesación de efectos de los actos impugnados.

20. En efecto, esta Primera Sala de la Suprema Corte de Justicia de la Nación advierte como un hecho notorio, en términos del artículo 1o. de la Ley Reglamentaria de la materia en relación con el diverso numeral 88 del Código Federal de Procedimientos Civiles, que en sesión de ocho de mayo de dos mil veinticuatro, esta Primera Sala, al resolver la controversia constitucional ******, determinó declarar la invalidez de la sentencia dictada por el Tribunal Electoral de la Ciudad de México en el expediente ********** así como de su aclaración.

21. Como se advierte, la resolución referida dejó sin efectos los actos materia de la presente controversia constitucional. Aunado a que dicha determinación ya se encuentra firme y constituye cosa juzgada.

22. En consecuencia, al haber cesado los efectos de los actos impugnados, procede sobreseer en la presente controversia constitucional, con fundamento en el artículo 20, fracción II, en relación con el diverso 19, fracción V, ambos de la Ley Reglamentaria de la materia.

23. Por lo expuesto y fundado, esta Primera Sala de la Suprema Corte de Justicia de la Nación,

RESUELVE

PRIMERO.—Se sobresee en la presente controversia constitucional.

SEGUNDO.—Publíquese esta sentencia en el Semanario Judicial de la Federación.

Notifíquese; haciéndolo por medio de oficio a las partes y, en su oportunidad, archívese el expediente como asunto concluido.

Así lo resolvió la Primera Sala de la Suprema Corte de Justicia de la Nación, por unanimidad de cinco votos de los Señores Ministros y Señoras Ministras: Loretta Ortiz Ahlf, Juan Luis González Alcántara Carrancá, Ana Margarita Ríos Farjat, Alfredo Gutiérrez Ortiz Mena y Presidente Jorge Mario Pardo Rebolledo.

SJF - Semanal Pág. 4 de 5 Fecha de impresión 13/01/2025

Semanario Judicial de la Federación

Firman el Ministro Presidente de la Primera Sala y el Ministro Ponente, con el Secretario de Acuerdos, que autoriza y da fe.

1. La audiencia se celebró el doce de abril de dos mil veintitrés.

2. Artículo 41. Las sentencias deberán contener:
I. La fijación breve y precisa de las normas generales o actos objeto de la controversia y, en su caso, la apreciación de las pruebas conducentes a tenerlos o no por demostrados [...].

Esta sentencia se publicó el viernes 20 de septiembre de 2024 a las 10:29 horas en el Semanario Judicial de la Federación.

[redacted]

SJF - Semanal Pág. 5 de 5 Fecha de impresión 13/01/2025

Habiéndose realizado la impresión del archivo digital del formato PDF, para que obre como constancia, lo que se certifica y se da cuenta para los efectos legales a que haya lugar.- **DOY FE.-**

CERTIFICACIÓN.- En fecha **13 (trece) de enero de 2025 (dos mil veinticinco)**, con fundamento en lo dispuesto por el artículo 9, párrafo cuarto de la LEY ORGÁNICA DE LA SALA CONSTITUCIONAL DEL PODER JUDICIAL DE LA CIUDAD DE MÉXICO, en concordancia con los artículos 57 último párrafo y 81 fracción IV, de la LEY ORGÁNICA DEL PODER JUDICIAL DE LA CIUDAD DE MÉXICO, el **Doctor Jaime López Ruelas,** Secretario General de Acuerdos de la Sala Constitucional del Tribunal Superior de Justicia del Poder Judicial de la Ciudad de México, **CERTIFICA:** Que ha tenido a la vista en la pantalla del ordenador el contenido del apartado "Precedentes (Sentencias) de la página web "Semanario Judicial de la Federación", del portal electrónico de la Suprema Corte de Justicia de la Nación, con dirección electrónica **********, de la que se desprende que el día 13 (trece) de diciembre del año 2024 (dos mil veinticuatro), fue publicado en el Semanario Judicial de la Federación el precedente de la sentencia que resolvió la **Controversia Constitucional *****/*****,** del índice de la Suprema Corte de Justicia de la Nación, observándose lo siguiente:

Precedente

Registro digital:*********

Asunto: CONTROVERSIA CONSTITUCIONAL ****** **Undécima Época** **Instancia:** Primera Sala

Publicación: viernes 13 de diciembre de 2024 10:25 h

I. CONTROVERSIA CONSTITUCIONAL. EL PODER EJECUTIVO DE LA CIUDAD DE MÉXICO TIENE LEGITIMACIÓN PARA PROMOVERLA CONTRA ACTOS DE LOS ÓRGANOS CONSTITUCIONALES AUTÓNOMOS DE ESA ENTIDAD, EN TÉRMINOS DEL ARTÍCULO 105, FRACCIÓN I, INCISO K), DE LA CONSTITUCIÓN POLÍTICA DE LOS ESTADOS UNIDOS MEXICANOS.

II. CONTROVERSIA CONSTITUCIONAL. LA PERSONA TITULAR DE LA DIRECCIÓN GENERAL DE SERVICIOS LEGALES DE LA CONSEJERÍA JURÍDICA Y DE SERVICIOS LEGALES DEL GOBIERNO DE LA CIUDAD DE MÉXICO TIENE LEGITIMACIÓN PARA PROMOVERLA EN NOMBRE DEL PODER EJECUTIVO LOCAL (ARTÍCULO 230, FRACCIÓN II, DEL REGLAMENTO INTERIOR DEL PODER EJECUTIVO Y DE LA ADMINISTRACIÓN PÚBLICA DE LA CIUDAD DE MÉXICO).

III. CONTROVERSIA CONSTITUCIONAL. EL TRIBUNAL ELECTORAL DE LA CIUDAD DE MÉXICO TIENE LEGITIMACIÓN PASIVA AL HABER EMITIDO LA RESOLUCIÓN IMPUGNADA Y SU ACLARACIÓN EN USO DE SUS FACULTADES AUTÓNOMAS.

IV. CONTROVERSIA CONSTITUCIONAL. LA REPRESENTACIÓN DEL TRIBUNAL ELECTORAL DE LA CIUDAD DE MÉXICO RECAE EN LA PERSONA MAGISTRADA QUE LO PRESIDA (ARTÍCULO 184, FRACCIÓN I, DEL CÓDIGO DE INSTITUCIONES Y PROCEDIMIENTOS ELECTORALES DE LA CIUDAD DE MÉXICO).

V. CONTROVERSIA CONSTITUCIONAL. NO ES LA VÍA IDÓNEA PARA COMBATIR RESOLUCIONES JURISDICCIONALES, AUN CUANDO SE ALEGUEN CUESTIONES CONSTITUCIONALES.

VI. CONTROVERSIA CONSTITUCIONAL. PROCEDE DE MANERA EXCEPCIONAL, AUN CUANDO EL ACTO IMPUGNADO SEA UNA RESOLUCIÓN JURISDICCIONAL, SI EL ACTOR SOSTIENE QUE ÉSTA IMPLICA UNA INVASIÓN A SU ESFERA COMPETENCIAL.

VII. JUSTICIA ELECTORAL. ANTECEDENTES HISTÓRICOS RELEVANTES QUE DIERON ORIGEN A LA CREACIÓN DE LOS ÓRGANOS JURISDICCIONALES EN LA MATERIA.

VIII. CONTROVERSIA CONSTITUCIONAL. PROCEDE DE MANERA EXCEPCIONAL, AUN CUANDO EL ACTO IMPUGNADO SEA UNA RESOLUCIÓN JURISDICCIONAL EMITIDA POR EL TRIBUNAL ELECTORAL DE LA CIUDAD DE MÉXICO, TODA VEZ QUE EL PODER EJECUTIVO LOCAL PLANTEÓ LA PROBABLE AFECTACIÓN DE SU ESFERA COMPETENCIAL DERIVADO DE LA INCOMPETENCIA DE ESE ÓRGANO JURISDICCIONAL PARA RESOLVER SOBRE LA REDUCCIÓN DEL PRESUPUESTO DE EGRESOS DEL INSTITUTO ELECTORAL DE ESA ENTIDAD QUE LE FUE ATRIBUIDA (SENTENCIA DICTADA POR EL TRIBUNAL ELECTORAL DE LA CIUDAD DE MÉXICO EN EL JUICIO ELECTORAL*************** DE QUINCE DE JUNIO Y SU ACLARACIÓN DE CINCO DE JULIO, AMBOS DE DOS MIL VEINTIDÓS).

****

IX. CONTROVERSIA CONSTITUCIONAL. SI SE HACE VALER UNA CAUSA DE IMPROCEDENCIA QUE INVOLUCRA EL ESTUDIO DE FONDO, DEBERÁ DESESTIMARSE.

X. CONTROVERSIA CONSTITUCIONAL. PARA EFECTOS DE SU IMPROCEDENCIA POR "MATERIA ELECTORAL" DEBE ENTENDERSE A LAS "LEYES ELECTORALES" Y ACTOS O RESOLUCIONES CUYO CONOCIMIENTO ES COMPETENCIA DE LAS AUTORIDADES DE JUSTICIA ELECTORAL.

XI. MATERIA ELECTORAL. DEFINICIÓN DE ÉSTA PARA EFECTOS DE LA PROCEDENCIA DE UNA CONTROVERSIA CONSTITUCIONAL.

XII. CONTROVERSIA CONSTITUCIONAL. ES IMPROCEDENTE CONTRA NORMAS ELECTORALES, AUN CUANDO SU INCONSTITUCIONALIDAD PRETENDA SOSTENERSE EN ASPECTOS PRESUPUESTARIOS.

XIII. TRIBUNAL ELECTORAL DE LA CIUDAD DE MÉXICO. ES INCOMPETENTE PARA CONOCER Y RESOLVER SOBRE LA PRESUNTA REDUCCIÓN DEL PRESUPUESTO DE EGRESOS DEL INSTITUTO ELECTORAL LOCAL REALIZADA POR LA JEFA DE GOBIERNO, TODA VEZ QUE SE RELACIONA CON UNA AFECTACIÓN A LA AUTONOMÍA PRESUPUESTARIA, TÉCNICA Y DE GESTIÓN DE LA QUE GOZA UNA AUTORIDAD ELECTORAL, CUESTIÓN QUE IMPLICA UN ANÁLISIS DEL PRINCIPIO DE DIVISIÓN DE PODERES AJENO A LA MATERIA DE ESTUDIO EN UN JUICIO ELECTORAL (INVALIDEZ DE LA SENTENCIA DICTADA POR EL TRIBUNAL ELECTORAL DE LA CIUDAD DE MÉXICO EN EL JUICIO ELECTORAL***************, DE QUINCE DE JUNIO Y SU ACLARACIÓN DE CINCO DE JULIO, AMBOS DE DOS MIL VEINTIDÓS).

XIV. CONTROVERSIA CONSTITUCIONAL. SENTENCIA DE INVALIDEZ QUE SURTIRÁ EFECTOS A PARTIR DE LA NOTIFICACIÓN DE SUS PUNTOS RESOLUTIVOS AL TRIBUNAL ELECTORAL DE LA CIUDAD DE MÉXICO (INVALIDEZ DE LA RESOLUCIÓN DICTADA POR EL TRIBUNAL ELECTORAL DE LA CIUDAD DE MÉXICO EN EL JUICIO PARA LA PROTECCIÓN DE LOS DERECHOS POLÍTICO-ELECTORALES DE LA CIUDADANÍA *************** DE VEINTIDÓS DE NOVIEMBRE DE DOS MIL VEINTIDÓS).

CONTROVERSIA CONSTITUCIONAL******* PODER EJECUTIVO DE LA CIUDAD DE MÉXICO. 8 DE MAYO DE 2024. MAYORÍA DE CUATRO VOTOS DE LOS MINISTROS LORETTA ORTIZ AHLF, ANA MARGARITA RÍOS FARJAT, ALFREDO GUTIÉRREZ ORTIZ MENA, QUIEN RESERVÓ SU DERECHO PARA FORMULAR VOTO CONCURRENTE Y JORGE MARIO PARDO REBOLLEDO. DISIDENTE: MINISTRO JUAN LUIS GONZÁLEZ ALCÁNTARA CARRANCÁ, QUIEN RESERVÓ SU DERECHO PARA FORMULAR VOTO PARTICULAR. PONENTE: ANA MARGARITA RÍOS FARJAT. SECRETARIO: JUAN JAIME GONZÁLEZ VARAS.

ÍNDICE TEMÁTICO

Acto impugnado: La sentencia dictada por el Tribunal Electoral de la Ciudad de México en el juicio electoral ************** de fecha quince de junio de dos mil veintidós y su aclaración de cinco de julio del mismo año.

Ver índice temático

****

Ciudad de México. La Primera Sala de la Suprema Corte de Justicia de la Nación, en sesión correspondiente al ocho de mayo de dos mil veinticuatro, emite la siguiente:

SENTENCIA

Mediante la cual se resuelve la controversia constitucional******, promovida por el Poder Ejecutivo de la Ciudad de México, en contra de la sentencia dictada por el Tribunal Electoral de la Ciudad de México en el juicio electoral ***************el quince de junio de dos mil veintidós y su aclaración de cinco de julio del mismo año.

ANTECEDENTES Y TRÁMITE DE LA DEMANDA

Antecedentes del juicio electoral***************

1. El veintinueve de octubre de dos mil veintiuno, el Consejo General del Instituto Electoral de la Ciudad de México aprobó sus proyectos del Programa Operativo Anual y de Presupuesto de Egresos para el ejercicio fiscal 2022 por un monto de $1,955,020,834.00 (mil novecientos cincuenta y cinco millones veinte mil ochocientos treinta y cuatro pesos 00/100 moneda nacional).

2. El primero de noviembre de dos mil veintiuno, el Instituto envió dichos documentos a la Jefa de Gobierno y a la Secretaría de Administración y Finanzas de la Ciudad de México para que se incluyeran en el Proyecto de Presupuesto de Egresos de la Ciudad de México para el ejercicio fiscal 2022.

3. El treinta de noviembre de dos mil veintiuno, la Jefa de Gobierno presentó ante el Congreso de la Ciudad de México el "Paquete Financiero 2022" en el que propuso otorgar al Instituto Electoral la cantidad de $1,201,084,647.00 (mil doscientos un millones ochenta y cuatro mil seiscientos cuarenta y siete pesos 00/100 moneda nacional).

4. El veintisiete de diciembre de dos mil veintiuno, se publicó en la Gaceta Oficial de la Ciudad de México el decreto por el que se aprobó el Presupuesto de Egresos 2022, en el que se otorgó al instituto la cantidad de $1,201,084,647.00 (mil doscientos un millones ochenta y cuatro mil seiscientos cuarenta y siete pesos 00/100 moneda nacional).

Juicio electoral************

5. El treinta de diciembre de dos mil veintiuno, el Instituto Electoral de la Ciudad de México promovió un juicio electoral para combatir la modificación, reducción y aprobación de su presupuesto de egresos para el ejercicio fiscal 2022 y sus consecuencias jurídicas, así como la violación a las leyes del procedimiento que dieron origen al Presupuesto de Egresos de la Ciudad de México, el cual se registró con el número************.

6. Incidente de recusación. El cuatro de enero de dos mil veintidós, la Secretaría de Finanzas de la Ciudad de México promovió un incidente con la finalidad de recusar a todas las personas integrantes del Pleno del Tribunal Electoral local para que se abstuvieran de conocer la demanda y para que se remitiera a la autoridad que le correspondiera tramitarlo y resolverlo.

7. El veintiséis de enero de dos mil veintidós, el Pleno del Tribunal Electoral de la Ciudad de México desestimó el incidente porque no se expresaron argumentos sólidos a partir de los cuales se pueda desconocer, objetivamente, el actuar imparcial del tribunal.

8. No obstante, en atención a que el escrito de recusación promovido por la Secretaría de Finanzas

****

planteó la posible incompetencia del tribunal para conocer y resolver el fondo del asunto, el Pleno ordenó a la instructora la elaboración de un proyecto de resolución para ponerlo a consideración.

9. Incidente de incompetencia. El Pleno del Tribunal determinó declarar infundado el incidente y reconocerse competencia para conocer, en el estudio de fondo del juicio electoral, sobre la impugnación formulada por el Instituto Electoral de la Ciudad de México.

10. Recursos de apelación en contra de la admisión y la radicación de la demanda. El seis y el dieciocho de enero de dos mil veintidós, la Secretaría de Finanzas y la Jefa de Gobierno de la Ciudad de México promovieron recursos de apelación en contra de la admisión de la demanda. El veintiséis de enero y el nueve de febrero de ese año, la Sala Superior del Tribunal Electoral del Poder Judicial de la Federación los desechó por considerar que dichos acuerdos carecían de definitividad y firmeza, por ser actos intraprocesales.

11. Una vez concluido el trámite del juicio, el quince de junio de dos mil veintidós, el Tribunal Electoral de la Ciudad de México dictó sentencia en el referido juicio, declaró fundados los agravios planteados por el Instituto Electoral local y ordenó lo siguiente:

a. A la Jefa de Gobierno entregar puntualmente al instituto electoral las partidas presupuestales que fueron aprobadas en el Presupuesto de Egresos 2022, hasta en tanto el Congreso local no emita una determinación de aumento de recursos, y se realicen los ajustes correspondientes.

b. La inaplicación del artículo 7o., fracción I, de la Ley de Austeridad, en la que se faculta a la Secretaría de Finanzas para establecer y comunicarle al instituto electoral las previsiones de ingresos de la hacienda pública que deberá observar al momento de elaborar su proyecto de Presupuesto de Egresos.

c. A la Jefa de Gobierno y a la Secretaría de Finanzas que, en los subsecuentes ejercicios fiscales, se abstengan de intervenir en la configuración del Presupuesto de Egresos del instituto electoral local, por lo que de conformidad con el artículo 47 fracción X de la Ley de Austeridad deberán no sólo remitir el anexo correspondiente al anteproyecto de Presupuesto de Egresos del Instituto Electoral en forma íntegra, sino también respetar los montos propuestos por el órgano electoral autónomo.

d. Al Congreso local que, dentro del plazo de quince días hábiles posteriores a la notificación de la sentencia, analice, discuta y emita una determinación, con una fundamentación y motivación reforzada, en la que se incrementen los recursos asignados al Instituto Electoral en el Presupuesto de Egresos para el 2022 debiendo considerar:

• Que el desarrollo la Consulta Ciudadana de Presupuesto Participativo dos mil veintidós, implica un incremento exponencial en las cargas de trabajo y requerimientos de recursos del Instituto Electoral.

• Que están próximas a prepararse durante este ejercicio fiscal las Consultas Ciudadanas sobre Presupuesto Participativo 2023 y 2024, así como, la Iniciativa Emergente y la Consulta sobre Revocación de Mandato.

• Que los recursos públicos presupuestados por el Instituto Electoral en su anteproyecto de presupuesto de egresos y que corresponden al financiamiento público de los partidos políticos no forma parte del patrimonio de la parte actora, por lo que deberán ser excluidos del análisis que se haga sobre la suficiencia presupuestal del instituto para el desarrollo de sus funciones constitucionales y legales.

****

• Que como parámetro mínimo objetivo para determinar el incremento en los recursos del instituto debe tomarse el monto total que le fue asignado en el Presupuesto de Egresos del 2019, el cual fue de $1,425,479,792.00 (mil cuatrocientos veinticinco millones cuatrocientos setenta y nueve mil setecientos noventa y dos pesos 00/100 moneda nacional), sumándole el índice inflacionario aplicable.

• Que para el incremento de los recursos del instituto el Congreso local deberá basarse en la propuesta original hecha por la parte actora sobre su presupuesto de egresos.

e. A la Jefa de Gobierno ejecutar la determinación sobre el incremento de los recursos públicos de instituto electoral que el Congreso adopte y, en su caso, impactar los ajustes que correspondan al Presupuesto de Egresos de la Ciudad de México.

12. El cinco de julio de dos mil veintidós, el Tribunal Electoral local, a petición de la Secretaría de Finanzas y por el Congreso de la Ciudad de México, aclaró la sentencia.

13. Promoción de la controversia constitucional. El once de julio de dos mil veintidós el Poder Ejecutivo de la Ciudad de México promovió una controversia constitucional en contra de la sentencia dictada en el juicio electoral ********** y solicitó su suspensión.

14. Conceptos de invalidez. En su demanda, el Poder Ejecutivo de la Ciudad de México, expuso esencialmente en sus tres conceptos de invalidez, lo siguiente:

PRIMERO. Violación al principio de división de podres

• El Tribunal Electoral invade la esfera competencial del Poder Ejecutivo de la Ciudad de México dentro del procedimiento para la formulación del Presupuesto de Egresos para la Ciudad de México, reconocida en la Constitución federal y en la local porque determinó a través del acto impugnado la inaplicación de la fracción I del artículo 7o. de la Ley de Austeridad, Transparencia en Remuneraciones, Prestaciones y Ejercicio de los Recursos de la Ciudad de México, que establece que los Organismos Autónomos podrán aprobar sus proyectos de presupuesto observando las previsiones de ingresos que les comunique la Secretaría de Administración y Finanzas de la Ciudad de México.

• El tribunal demandado omitió realizar una interpretación sistemática de la normativa que rige el procedimiento por el cual se formula el proyecto de Presupuesto de Egresos de la Ciudad de México y, en consecuencia, de las facultades del Ejecutivo Local dentro de dicho procedimiento.

• Por lo tanto, resulta notorio que la sentencia controvertida violenta el principio de división de poderes al partir de la premisa falsa referente a que, al ser el Instituto Electoral un órgano constitucional autónomo puede formular su proyecto de presupuesto de egresos sin tomar en consideración la normativa aplicable en materia de gasto público consistente en la Ley de Austeridad, Transparencia en Remuneraciones, Prestaciones y Ejercicio de Recursos de la Ciudad de México.

• Se advierte que el Tribunal Electoral local violenta lo establecido en el artículo 134 primer párrafo de la Constitución Federal que señala que los recursos económicos de la Federación, Entidades Federativas, Municipios y demarcaciones territoriales de la Ciudad de México se administrarán con eficiencia, eficacia, economía, transparencia y honradez; el artículo 21, apartado A, numeral 4 de la Constitución local contempla que la hacienda pública de la Ciudad de México se regirá por los principios de generalidad, la sustentabilidad, honradez, proporcionalidad, equidad, austeridad, certidumbre, transparencia y rendición de cuentas.

****

• En consecuencia, la inaplicabilidad del artículo 7, fracción I, de la Ley de Austeridad, Transparencia en Remuneraciones, Prestaciones y Ejercicio de Recursos de la Ciudad de México ordenada no sólo invade la esfera competencial de la actora al inhibir su participación en el procedimiento para la realización del presupuesto de egresos prevista tanto en la Constitución Federal como en la Constitución Local, sino que también modifica dicho procedimiento al generar la inobservancia de la normativa constitucional y local que lo rige incumpliendo los principios para el gasto público y el ejercicio de recursos económicos por parte de los entes públicos de la Ciudad de México.

• Impide al Poder Ejecutivo local cumplir con la obligación de preservar en todo momento el equilibrio presupuestal, al no permitirle determinar el presupuesto con base en el desempeño económico de la Ciudad de México y las perspectivas económicas.

• Por lo que, los efectos generados por el Tribunal Electoral local al determinar la inaplicación permean no solo en la violación a la esfera competencial del Poder Ejecutivo local, sino en la inobservancia de los principios rectores del gasto público señalados constitucionalmente.

SEGUNDO. El Tribunal Electoral local es incompetente para emitir la resolución impugnada.

• El tribunal justificó su competencia en los artículos 165 y 179, fracción VIII, del Código de Instituciones y Procedimientos Electorales de la Ciudad de México, sin embargo, dichos numerales resultan inaplicables. Esto es, porque en ninguno de estos le permite analizar las problemáticas que se presenten con motivo de la elaboración y aprobación del Proyecto de Presupuesto de Egresos de la Ciudad de México o que permita determinar la validez o invalidez del Presupuesto de Egresos local para el Ejercicio Fiscal 2022 y menos aún cuenta con facultades que le permitan ordenar la inaplicación de elementos normativos de carácter general, los cuales atienden a ejercicios presupuestales.

• TERCERO. La resolución controvertida carece de validez al no contar el Tribunal Electoral local con la competencia necesaria para dirimir la problemática planteada, dado que la Suprema Corte de Justicia de la Nación resolvió la Controversia Constitucional ****** considerando que las problemáticas relacionadas con presupuestos de autoridades administrativas electorales, emitidas por el Poder Legislativo se deben resolveré por la Suprema Corte de Justicia de la Nación a través de controversia constitucional y no mediante tribunales electorales.

• De conformidad con el artículo 38 de la Constitución Federal las atribuciones del Tribunal Electoral de la Ciudad de México no versan sobre la materia presupuestaria o de austeridad y asignación de recursos de los entes públicos de la Ciudad de México.

• El presupuesto de egresos es un plan de acción de gasto expresado en términos monetarios, su naturaleza jurídica desde un punto de vista material contiene disposiciones concretas, particular y dirigidas a los entes públicos, por lo que es un acto administrativo emitido por un órgano legislativo que no se ubica dentro del ámbito de competencia del Tribunal Electoral.

15. Admisión y trámite. Por acuerdo de doce de julio de dos mil veintidós el Ministro Presidente de la Suprema Corte de Justicia de la Nación formó y registró el expediente con el número****** y turnó el asunto al Ministro Juan Luis González Alcántara Carrancá.(1)

16. Por acuerdo de catorce de julio de dos mil veintidós el Ministro instructor admitió a trámite la demanda y tuvo como demandado al Tribunal Electoral de la Ciudad de México. Adicionalmente, tuvo como tercer interesado al Instituto Electoral de la Ciudad de México y ordenó darle vista para

****

que manifestará lo que a su derecho conviniera.

17. Por último, en cuanto a la solicitud de suspensión, el Ministro instructor señaló que el Poder Ejecutivo de la Ciudad de México debía estarse a la determinación relativa al acuerdo dictado en incidente de suspensión de la controversia constitucional ****** en el que concedió la medida cautelar.

18. Ampliación de la demanda. El dos de agosto de dos mil veintidós, el Poder Ejecutivo de la Ciudad de México promovió ampliación de demanda dentro de la controversia constitucional en contra de la aclaración de sentencia aprobada el cinco de julio de dos mil veintidós. Expuso esencialmente en sus cinco conceptos de invalidez, lo siguiente:

PRIMERO. La aclaración de sentencia adolece de los mismos vicios que la sentencia de la cual deriva porque es producto de un exceso en el ejercicio de las facultades del Tribunal Electoral de la Ciudad de México, lo que viola a los artículos 41, 49 y 122, apartado A, fracción V, tercer párrafo, 133 y 134, primer párrafo de la Constitución Política de los Estados Unidos Mexicanos.

En ese sentido, al determinar la inaplicación por todos los subsecuentes ejercicios fiscales, el Tribunal Electoral local a través de un control concentrado de Constitucionalidad genera un efecto erga omnes de la sentencia sin tener facultades para hacerlo, pues la autoridad demandada desvincula de un caso concreto una norma de carácter general que no es de naturaleza electoral, trascendiendo a la circunstancia específica, lo que denota la falta de competencia para emitir dicha determinación.

Por otro lado, el control difuso deriva de lo previsto en el artículo 1o. de la Constitución Federal que establece que las autoridades jurisdiccionales ordinarias, para hacer respetar los derechos humanos establecidos en la Constitución o en los tratados internacionales de los que el Estado Mexicano forma parte, pueden inaplicar leyes secundarias atendiendo al caso concreto y bajo circunstancias delimitadas.

Por lo que, la falta de competencia por parte de la autoridad demandada para determinar la inaplicación de una norma presupuestaria respecto de los ejercicios fiscales subsecuentes al 2022, lo que viola el artículo 99 constitucional, en virtud de que el Tribunal Electoral local no es parte del Poder Judicial de la Federación, y en consecuencia, no está facultado para ejercer un control concentrado de constitucionalidad que le permita dictaminar la inaplicación del artículo 7, fracción I, de la Ley de Austeridad en los términos establecidos en la aclaración de sentencia de cinco de julio de dos mil veintidós.

El Tribunal Electoral de la Ciudad de México no cuenta con las facultades para expulsar una norma de carácter presupuestaria respecto de los futuros ejercicios fiscales, ya que los efectos de sus sentencias no son generales y deben atender únicamente al caso en concreto, es decir, al Presupuesto de Egresos correspondiente al ejercicio fiscal 2022. Dicho Tribunal carece de competencia para determinar la inaplicación sobre normas que no sean estrictamente electorales dado que solo puede ejercer un control difuso sobre aquellas que sean materia electoral.

En ese sentido, dado a que la Ley de Austeridad de la Ciudad de México es de naturaleza administrativa y tiene por objeto regular y normas las acciones en materia de austeridad, programación, presupuestación, aprobación, ejercicio, contabilidad gubernamental, emisión de información financiera, control y evaluación de los ingresos y egresos públicos de la Ciudad de México, no se trata de una norma de carácter general en materia electoral, sino que ésta es de índole presupuestario, por lo que la inaplicación del numeral 7, fracción I, de dicha ley se efectúa de forma ilegal, en virtud de la incompetencia del Tribunal Electoral local para resolver y en su caso

****

aplicar un control difuso respecto de normas diversas a las de su competencia. Por lo que se violan los principios constitucionales establecidos en los artículos 14 y 16 constitucionales y trasciende en la esfera de competencia del Poder Ejecutivo de la Ciudad de México contenida en los artículos 116, 122, apartado A, fracción V, tercer párrafo de la Constitución Federal.

Por lo que se concluye que de conformidad con los artículos 38 numerales 1, 4 y 5 de la Constitución local y 165 del Código de Instituciones y Procedimientos Electorales de la Ciudad de México, el Tribunal Electoral local carece de competencia para resolver respecto de la inaplicación al caso concreto de normas de carácter generar diversas a la materia electoral. La aclaración de sentencia deviene ilegal por generar una invasión a la esfera competencial del Poder Ejecutivo local, en cuanto a su función y participación en la elaboración del Proyecto de Presupuesto de Egresos de la Ciudad de México conforme a las facultades previstas para dicho poder en los artículos 122, apartado A, fracción V, tercer párrafo, en relación con lo establecido en los diversos 21, apartado C, numeral 119, 32, apartado C, numeral 1, incisos a), b), d) y q), 46 apartado B, numeral 220 de la Constitución local.

SEGUNDO. Se plantea invasión de esferas competenciales en virtud de que los actos reclamados contravienen lo dispuesto en el artículo 116, en relación con el diverso 122, apartado A, fracción V, segundo y tercer párrafo, ambos de la Constitución Política de los Estados Unidos Mexicanos, al invadir atribuciones que constitucionalmente son exclusivas de la Jefatura de Gobierno y de la Secretaría de Administración y Finanzas.

La autoridad demandada vulnera los principios constitucionales contenidos en los artículos 14 y 16, pues no fundamenta y motiva los efectos y alcances de su resolución, situación que deriva en la afectación de la función de la Jefa de Gobierno, esto es, invade su esfera de competencia, limitando su actuar al momento de la elaboración del Proyecto de Egresos de la Ciudad de México, ya que establece lineamientos diversos a los contenidos en las normas que rigen la materia.

El Tribunal Electoral local con su resolución afecta la esfera de competencia del Poder Ejecutivo local, ya que le sustituye por completo en las atribuciones exclusivas determinadas en la Constitución federal, así como en la local, esto es, limita la actuación de la actora de integrar, enviar y presentar la propuesta de Presupuesto de Egresos, ya que, con el efecto de su sentencia, el Tribunal nulifica cualquier actuación previa al análisis del Congreso del presupuesto para 2022, pues da todos los parámetros y bases sobre los cuales se debe incrementar el recurso para el Instituto.

TERCERO. Se genera una violación directa al principio de división de poderes establecido en el artículo 49, en relación con el diverso artículo 122, apartado A, fracción V, de la Constitución Política de los Estados Unidos Mexicanos.

Contrario a lo que establece el Tribunal Electoral local, no existió modificación alguna al proyecto de Presupuesto de Egresos del Instituto Electoral de la Ciudad de México, ya que éste fue anexado de manera íntegra al Proyecto de Presupuesto de Egresos de la Ciudad de México, presentado al Congreso Local. Por lo que los argumentos que dicho Tribunal sustenta son inoperantes por sustentarse en premisas falsas, ya que no existe modificación alguna a la propuesta.

Se insiste que las resoluciones controvertidas generan una invasión de esfera de competencia de la Jefatura de Gobierno al ordenar como debe llevar a cabo la integración del proyecto de Presupuesto de Egresos, impone nuevos y adicionales requisitos, sustituye al Ejecutivo local en sus atribuciones y deja sin efectos lo actuado durante la integración, envío y presentación, declara inaplicabilidad de la fracción I del artículo 7 de la Ley de Austeridad y ordena entregar las partidas presupuestales al Instituto hasta en tanto el Congreso Local no emita una determinación de aumento de recursos y se

****

realicen los ajustes correspondientes.

Por lo que se denota de manera notoria la invasión de la esfera de competencia del Poder Ejecutivo de la Ciudad de México, violando así el contenido del artículo 49 de la Constitución Federal, el cual señala que, no podrán reunirse dos o más Poderes en una sola persona o corporación.

De esta manera, resulta evidente que el Tribunal Electoral local, con las determinaciones controvertidas, sustituye no sólo a la Titular del Ejecutivo de la Ciudad de México en sus atribuciones de poder llevar a cabo funciones de integrar, enviar y presentar el Proyecto de Presupuesto de Egresos, para su análisis y aprobación, de conformidad con lo dispuesto en el artículo 122 apartado A, fracción V, párrafo tercero de la Constitución Federal; sino que, sustituye en sus atribuciones al Congreso Local, al modificar lo ya dictaminados, votado y aprobado por dicho órgano legislativo. Considera que el Tribunal Electoral reúne en sí mismo las funciones jurisdiccional, administrativa y legislativa.

El Tribunal Electoral no solo deja de manera expresa sin efectos lo actuado por la Jefatura de Gobierno en cuanto a cómo debe llevar a cabo su interpretación envío y presentación del Presupuesto 2022, sino que va más allá invadiendo dichas atribuciones impidiendo su aplicación en lo subsecuente respecto del Instituto Electoral local y hace nula la participación de la Jefatura de Gobierno pues a través de los efectos de sus determinaciones le sustituye en sus atribuciones previas a la discusión, dictaminación y aprobación en el Congreso.

Aunado a ello, el Tribunal local se arroga atribuciones jurisdiccionales que no le corresponden y substituye por completo en su competencia al Congreso local. Por lo que las determinaciones controvertidas, implican la subordinación de la Jefatura de Gobierno y del Congreso Local a dicho órgano jurisdiccional, sin fundamentos ni motivos y sustituyéndose en las facultades a la actora la somete a la voluntad de dicho Tribunal, lo cual, evidencia contravención al principio de división de poderes.

El Tribunal Electoral de la Ciudad de México, al establecer mecanismos distintos a los contemplados en las normas que regulan el equilibrio presupuestal, viola las atribuciones Constitucionales del Poder Ejecutivo, así como del Legislativo, ya que aunado a que inobserva los principios constitucionales relativos al gasto eficiente, no atiende los elementos básicos de validez del Presupuesto de Egresos, esto es, no atiende al proceso legislativo de su creación.

El Tribunal Electoral de la Ciudad de México al emitir la sentencia controvertida, así como la aclaración de dicha sentencia, transgrede el principio de legalidad ya que sustituye al Ejecutivo local en sus atribuciones de un correcto ejercicio del gasto público, el cual debe ser apegado a lo dispuesto en el artículo 134 de la Constitución Federal.

CUARTO y QUINTO. La sentencia invade atribuciones que constitucionalmente son exclusivas del Congreso de la Ciudad de México.

Las consideraciones de la aclaración de sentencia incurren en invasión de atribuciones exclusivas del Congreso local al señalar que corresponde a dicho Congreso autorizar el incremento de los recursos presupuestarios del Instituto Electoral de la Ciudad de México realizando los ajustes necesarios para lograr que los recursos públicos alcancen nuevamente un equilibrio presupuestal.

Se advierte que el Tribunal Electoral local interpreta y determina cómo es que el Congreso local debe ejercer sus atribuciones correspondientes a examinar, discutir y aprobar el Presupuesto de Egresos de la Ciudad de México, imponiendo obligaciones que exceden la normatividad aplicable. Aunado a que, anual todo lo actuado por el Congreso Local en el proceso legislativo por el que se

aprobó el Presupuesto de Egresos 2022, al dejar sin efectos dicho proceso y establecer las acciones que debe efectuar para dar cumplimiento, lo cual invade la actuación de dicho ente.

El Tribunal Electoral de la Ciudad de México ejerce las funciones del Congreso Local al ordenar el aumento de presupuesto del Instituto Electoral de la Ciudad de México, generando la anulación del Poder Legislativo en materia electoral.

Además, afecta directamente el equilibrio presupuestal, al no permitirle al Congreso Local determinar el presupuesto con base en el desempeño económico de la Ciudad de México y las perspectivas económicas como ordenan los artículos 19, 20 y 54 de la Ley de Austeridad y el numeral 6 de la Ley de Disciplina Financiera de las Entidades y Municipios.

19. Contestación del Tribunal Electoral de la Ciudad de México. El veintinueve de agosto de dos mil veintidós, el Magistrado Presidente interino, Armando Ambriz Hernández, en su carácter de representante legal del Tribunal Electoral de la Ciudad de México, dio contestación a la demanda. En primer lugar, planteó las siguientes causas de improcedencia:

• Improcedencia contra normas o actos en materia electoral. De conformidad con el artículo 19, fracción II de la Ley Reglamentaria, tratándose de resoluciones o determinaciones emitidas por autoridades electorales la Controversia Constitucional es improcedente. El Tribunal Electoral de la Ciudad de México, es la máxima autoridad jurisdiccional en materia electoral en la entidad y la resolución impugnada se emitió dentro de un procedimiento jurisdiccional electoral, de ahí que se configura a plenitud la causal de improcedencia.

• Improcedencia de la controversia en contra de resoluciones jurisdiccionales. De conformidad a los artículos 422 y 426, del Código de Procedimientos Civiles para el Distrito Federal lo que hace improcedente un nuevo análisis de lo ya resuelto, ya que el juicio electoral promovido por el Instituto Electoral local, fue resuelto por el Tribunal Electoral, respecto del cual no proceden medios de impugnación conforme a lo previsto en el artículo 179 del Código Electoral de la Ciudad de México, y tampoco queda pendiente por resolver algún medio de defensa federal en su contra.

Además, la resolución del juicio electoral ********** fue analizada por la Sala Superior del Tribunal Electoral del Poder Judicial de la Federación, por virtud del juicio electoral promovido por la Jefatura de Gobierno de la Ciudad de México, entre otras autoridades, y por lo que se formó el juicio electoral ********** y ********** acumulados, en el cual fue puesto a consideración lo resuelto por el Tribunal Electoral local en la sentencia de ***** ******* lo que constituye cosa juzgada.

Ahora bien, al ser el Tribunal Electoral del Poder Judicial de la Federación la máxima autoridad jurisdiccional en materia y órgano especializado del Poder Judicial de la Federación y, conforme al artículo 25, fracción I, de la Ley General del Sistema de Medios de Impugnación en Materia Electoral, sus sentencias son definitivas e inatacables. Por lo que no es jurídicamente posible que a través de una nueva demanda de Controversia Constitucional se pretenda una nueva resolución jurisdiccional respecto de actos y resoluciones que fueron planteados ante la Sala Superior del Tribunal Electoral del Poder Judicial de la Federación, respecto de los cuales ya se pronunció y resolvió desechar por falta de legitimación procesal activa del promovente.

20. Por otro lado, respecto de los conceptos de invalidez planteados por la actora, señaló lo siguiente:

• El Tribunal Electoral de la Ciudad de México es competente para conocer y resolver el expediente ********** por tratarse de un juicio electoral promovido por el Instituto Electoral de la

Rellenar y firmar documentos o solicitar firmas electrónicas

Ciudad de México en contra del Poder Ejecutivo de la Ciudad de México y otras autoridades.

• Respecto a la supuesta invasión a la esfera competencial del Poder Ejecutivo de la Ciudad de México, el Tribunal Electoral local en su carácter de máximo órgano jurisdiccional electoral en la Ciudad de México, Este órgano jurisdiccional electoral local en su carácter de máximo órgano jurisdiccional electoral en la Ciudad de México, es garante la constitucionalidad, convencionalidad y legalidad de los actos y resoluciones en la materia, por lo que le corresponde resolver en forma definitiva e inatacable las controversias surgidas en el ámbito territorial de la Ciudad de México, y el ejercicio de sus facultades y atribuciones es competente para emitir la resolución que en esta vía se combate.

• Lo anterior, con fundamento en los artículos 1, 17, 122, apartado A, fracción VII y IX, en relación con el 116, párrafo segundo, fracción IV, inciso l) de la Constitución Federal; 38 y 46, apartado A, inciso g) de la Constitución Local; 1, 2, 30, 165, 171, 178, 179, fracción VIII, 182 Y 185, fracciones III, IV y XVI, del Código de Instituciones y Procedimientos Electorales para esta Ciudad, 1, 28, 30, 31, 32,37, fracción I, 43, fracciones I y II, 85,91, fracción VI, 102 y 103, de la Ley Procesal.

• El Tribunal Electoral local tiene competencia material para conocer y resolver el asunto puesto a su consideración por el Instituto Electoral local respecto a la reducción de su presupuesto, esto considerando que esta Suprema Corte de Justicia de la Nación sostuvo en la controversia constitucional **** que una controversia concreta, aun y cuando se pretendan sostener aspectos presupuestarios, de gasto público o de ingresos del Estado, no puede desvincularse de la materia electoral, en tanto que se trata del Presupuesto asignado al Instituto Electoral para la organización de los procesos electorales locales, el cumplimiento de sus funciones y, por ende, el financiamiento a los partido políticos.

• Si bien es cierto que el presupuesto asignado a un órgano del Estado constituye un acto materialmente administrativo, resulta innegable también que, al tratarse de aspectos relacionados estrechamente con los procesos electorales, su impugnación corresponde a la jurisdicción especializada en materia electoral.

• El Tribunal Electoral local tiene competencia para conocer y resolver el juicio electoral ***** ******* ya que el pronunciamiento sobre la presunta reducción del Presupuesto de Egresos del Instituto Electoral 2022 por parte de la Jefa de Gobierno, la Secretaría de Finanzas y el Congreso Local, se relaciona con la afectación a la autonomía presupuestaria, técnica y de gestión que constitucional y legalmente goza una autoridad electoral local.

• Aunado a ello, al resolver el incidente de incompetencia promovido en el expediente ***** ******* se determinó que el Tribunal Electoral de la Ciudad de México era competente, por lo que ese asunto ya constituye cosa juzgada.

• Ahora bien, la resolución controvertida se emitió en estricto apego a las normas constitucionales, estatutarias y legales, que regulan el actuar del Pleno del Tribunal Electoral local.

• En la resolución controvertida, con sustento en las constancias valoradas se acreditó que la Secretaría de Finanzas y la Jefa de Gobierno, sin contar con facultades para ello, modificaron unilateralmente el monto del anteproyecto presupuestado por el Instituto Electoral para el cumplimiento de sus compromisos constitucionales y legales en materia electoral y participación ciudadana.

• Si bien la Secretaría de Finanzas se encuentra facultada para integrar al anteproyecto de Presupuesto de Egresos de la Ciudad de México, el proyecto de presupuesto que le envíe el

Instituto Electoral local, lo cierto es que se debe entender por "integrar" hacer que algo pase a formar parte de un todo mediante su fusión.

• Asimismo, la Jefa de Gobierno tiene facultad de presentar y enviar al Congreso Local la iniciativa de Presupuesto de Egresos de la Ciudad de México que integre la Secretaría de Finanzas en la que debe incluir el proyecto de presupuesto que elabore el Instituto Electoral local, entre otros. Sin embargo, ni la Jefa de Gobierno ni la Secretaría de Finanzas tienen la facultad para introducir modificaciones a los montos que propongan los órganos autónomos locales.

• El Tribunal Electoral local no desconoció las facultades de la Jefatura de la Ciudad de México, ni del órgano legislativo ya que, aplicando una fundamentación y motivación reforzada, la valoración definitiva de los recursos que quedarán plasmados en el presupuesto aprobado para los órganos autónomos locales; sin embargo, en el caso concreto el Legislativo local partió de una base errónea porque atendió a la injustificada cantidad propuesta por la Secretaría de Finanzas y la Jefa de Gobierno y no a aquella que la parte actora propuso en su anteproyecto de presupuesto, vulnerando la autonomía presupuestal.

• De tal manera, la reducción de presupuesto del Instituto Electoral local fue resultado de actos violatorios de los principios de legalidad, de autonomía presupuestal e independencia previstos en los artículos 16 y 116, fracción IV, inciso c), de la Constitución Federal, ya que ni la Secretaría de Finanzas ni la Jefa de Gobierno tienen atribuciones para modificar el monto propuesto por el Instituto Electoral de la Ciudad de México.

• El Congreso Local tenía la obligación de ejercer su facultad de examinar, discutir, analizar y aprobar el Presupuesto de Egresos 2022 con base a la propuesta del Instituto Electoral local y, en su caso, motivar reforzadamente si le atiende o no a lo que le solicita, pero no decidirlo tomando en cuanto únicamente el monto introducido por dos autoridades que carecían de facultad para ello.

• La porción normativa del artículo 7o., fracción I, de la Ley de Austeridad resulta inconstitucional por conllevar una trasgresión a la autonomía e independencia del Instituto Electoral local , ello al traducirse en una subordinación y dependencia de dicho Instituto frente a la intromisión de la Jefa de Gobierno, debido a que dicha normatividad permite que sea la Secretaría de Finanzas y no así el Congreso Local, quien le imponga y comunique un techo presupuestal (conforme a las previsiones de la Hacienda Pública que comunique la Secretaría) que debe ser observado por el Instituto Electoral local al momento de elaborar su proyecto de presupuesto.

21. Contestación de la Ampliación de Demanda. El treinta de enero de dos mil veintitrés, el Tribunal Electoral de la Ciudad de México presentó contestación de la ampliación de demanda promovida por el Titular del Poder Ejecutivo de la Ciudad de México y sostuvo como causal de improcedencia:

• Improcedencia contra normas generales o actos en materia electoral. De conformidad con el artículo 19, fracción II de la Ley Reglamentaria, tratándose de resoluciones o determinaciones emitidas por autoridades electorales la Controversia Constitucional es improcedente.

En su contestación a los conceptos de invalidez, además de los argumentos esgrimidos en el primer escrito de contestación de la demanda señaló:

• La Jefatura de la Ciudad de México en la ampliación de demanda esgrime conceptos de invalidez encaminados a controvertir la competencia de este órgano jurisdiccional electoral local, para conocer de los juicios electorales en los cuales se controviertan las disminuciones de los presupuestos de los organismos autónomos electorales, en específico de la inaplicación del artículo 7, fracción I de la Ley de Austeridad.

• Tiene aplicación el principio general del derecho que indica que lo accesorio sigue la suerte de lo principal; por lo que, si el Pleno del Tribunal Electoral tuvo competencia para resolver el juicio electoral, también la tiene para resolver el incidente que surgió a causa de éste, en el caso, respecto a la aclaración de la sentencia definitiva.

22. Alegatos. El diecisiete de abril de dos mil veintitrés, el Delegado del Instituto Electoral de la Ciudad de México formuló sus alegatos y solicitó se decrete el sobreseimiento del asunto o en su caso se declare la validez de los actos reclamados. En la misma fecha, el Director General de Servicios Legales de la Consejería Jurídica y de Servicios Legales del Gobierno de la Ciudad de México formuló sus alegatos solicitando declarar la invalidez del acto impugnado.

23. Opinión de la Fiscalía General de la República. El Fiscal General de la República no emitió opinión en el presente asunto.

24. Audiencia de pruebas y alegatos y cierre de instrucción. El diecinueve de abril de dos mil veintitrés se celebró la audiencia de ofrecimiento y desahogo de pruebas y alegatos. Por acuerdo de la misma fecha, el Ministro instructor cerró la instrucción a efecto de elaborar el proyecto de resolución correspondiente.

25. Avocamiento. En atención a la solicitud del Ministro instructor, por acuerdo de diecisiete de mayo de dos mil veintitrés, la Primera Sala se avocó para conocer el presente asunto.

26. Desechamiento y returno. El siete de junio de dos mil veintitrés, en sesión de la Primera Sala, el proyecto de sentencia de la ponencia del señor Ministro Juan Luis González Alcántara Carrancá que proponía sobreseer fue desechado por mayoría de cuatro votos por lo que se ordenó su returno.

27. El ocho de junio de dos mil veintitrés, la controversia constitucional ***** fue returnada a la Ministra Ana Margarita Ríos Farjat.

I. COMPETENCIA

28. La Primera Sala de la Suprema Corte de Justicia de la Nación es competente para resolver la presente controversia constitucional, en términos de lo dispuesto por los artículos 105, fracción I, inciso k),(2) de la Constitución Política de los Estados Unidos Mexicanos, 10, fracción I,(3) y 11, fracción VIII,(4) de la Ley Orgánica del Poder Judicial de la Federación por tratarse de un conflicto entre un organismo constitucional autónomo y el Poder Ejecutivo, ambos de la Ciudad de México, en el que no se considera necesaria la intervención del Tribunal Pleno, en términos de lo dispuesto en los Puntos Segundo, fracción I, y Tercero del Acuerdo General Plenario número 1/2023, por no controvertirse normas de carácter general.

II. PRECISIÓN DE LOS ACTOS IMPUGNADOS

29. Con fundamento en el artículo 41, fracción I, de la ley reglamentaria de la materia,(5) se procede a precisar las normas y actos que son objeto de la presente controversia constitucional. De la lectura integral de la demanda, sus anexos y su ampliación, se advierte que los actos impugnados son los siguientes:

• La sentencia dictada por el Tribunal Electoral de la Ciudad de México el quince de junio de dos mil veintidós en el juicio electoral **********.

• La aclaración de la sentencia mencionada en el punto anterior emitida por el tribunal electoral local el cinco de julio de dos mil veintidós.

III. OPORTUNIDAD

30. Conforme al artículo 21, fracción I, de la Ley Reglamentaria de las Fracciones I y II del Artículo 105 de la Constitución Política de los Estados Unidos Mexicanos,(6) el plazo para promover controversia constitucional tratándose de actos, debe computarse a partir del día siguiente:

a) Al en que conforme a la ley del propio acto surta efectos la notificación de la resolución o acuerdo que se reclame;

b) Al en que se haya tenido conocimiento de ellos o de su ejecución, y;

c) Al en que el actor se ostente sabedor de los mismos.

31. En este caso, el actor impugna la sentencia definitiva emitida el quince de junio de dos mil veintidós en el juicio electoral ********** del índice del Tribunal Electoral de la Ciudad de México, notificada por oficio el dieciséis de junio de dos mil veintidós. Por su parte, la aclaración de sentencia respectiva le fue notificada al Poder actor, por oficio, el siete de julio de dos mil veintidós.

32. Ambas notificaciones surtieron sus efectos el mismo día en que fueron practicadas, de conformidad con el artículo 67 de la Ley Procesal Electoral de la Ciudad de México.(7)

33. Luego, el plazo de treinta días para presentar la demanda de controversia constitucional en que se recurre la resolución dictada transcurrió del viernes diecisiete de junio al jueves once de agosto de dos mil veintidós.(8) Tomando en consideración que la demanda fue presentada en fecha de once de julio de dos mil veintidós, es evidente que la controversia constitucional se promovió oportunamente.

34. Ahora, de acuerdo con la jurisprudencia del Pleno número P./J. 139/2000, los hechos supervenientes, como lo es en este caso la aclaración de la sentencia, podía ser materia de una ampliación de demanda, siempre y cuando la controversia constitucional siguiera en trámite, esto es, siempre y cuando no hubiere cerrado instrucción.(9)

35. La promoción de la ampliación de demanda fue oportuna porque, como se señaló en líneas anteriores, se presentó el dos de agosto de dos mil veintidós y la instrucción se cerró hasta el diecinueve de abril de dos mil veintitrés.

IV. LEGITIMACIÓN ACTIVA

36. De acuerdo con el artículo 105, fracción I, inciso k), de la Constitución Política del país, son procedentes las controversias constitucionales en las que se plantee un conflicto entre el Poder Ejecutivo o Legislativo de una entidad federativa y un organismo constitucional autónomo local, de ahí que, en el caso, el Poder Ejecutivo de la Ciudad de México tenga legitimación en la causa para impugnar actos de un organismo constitucional autónomo de esa entidad federativa, como lo es el Tribunal Electoral local.(10)

37. Por otro lado, de conformidad con el artículo 11, párrafo primero, de la ley reglamentaria, la demanda fue promovida por el licenciado Adrián Chávez Dozal, Director General de Servicios Legales de la Consejería Jurídica y de Servicios Legales del Gobierno de la Ciudad de México

—cuya personalidad se tiene acreditada con la copia certificada de su nombramiento a partir del primero de enero de dos mil veintidós—, quien, en términos de la fracción II del artículo 230 del Reglamento Interior del Poder Ejecutivo y de la Administración Pública de la Ciudad de México cuenta con facultades para representar a la Jefa de Gobierno en la controversia constitucional.(11)

38. En consecuencia, el Poder Ejecutivo de la Ciudad de México cuenta con legitimación activa para promover el presente medio de control constitucional y fue representado por quien cuenta con facultades suficientes para ello.

V. LEGITIMACIÓN PASIVA

39. El Tribunal Electoral de la Ciudad de México cuenta con legitimación pasiva en el presente medio de control constitucional, en términos del ya citado inciso k) de la fracción I del artículo 105 constitucional debido a que a éste se le atribuye la emisión de la sentencia impugnada y su aclaración.

40. Esto es así porque en términos del artículo 46, inciso g) de la Constitución Política de la Ciudad de México, éste es un organismo constitucional autónomo, al cual le reconoce personalidad jurídica y patrimonio propios, le otorga plena autonomía técnica y de gestión, capacidad para decidir sobre su presupuesto y para determinar su organización interna.(12)

41. Por último, de acuerdo con el ya citado párrafo primero del artículo 11 de la ley reglamentaria de la materia y con fundamento en el artículo 184, fracción I, del Código de Instituciones y Procedimientos Electorales de la Ciudad de México,(13) compareció en su representación el maestro ********** quien se ostentó como Presidente interino de dicho tribunal, cargo que acredito con copia certificada del Acta de Reunión Privada a Distancia por Videoconferencia del Pleno del Tribunal Electoral de la Ciudad de México, número *****, en donde consta que se le otorgó el cargo de Presidente.

42. Por todo lo anterior, el Tribunal Electoral de la Ciudad de México cuenta con legitimación pasiva en el presente asunto y compareció por conducto de su legítimo representante.

VI. CAUSAS DE IMPROCEDENCIA Y SOBRESEIMIENTO

43. El Tribunal Electoral de la Ciudad de México, al contestar la demanda, acusó la posible improcedencia de la controversia constitucional porque se impugna una resolución jurisdiccional, la cual se controvierte por su sentido y alcances. Además que, por tratarse de una resolución materialmente electoral resulta improcedente el medio de control constitucional. Dichos argumentos son infundados.

44. Es criterio reiterado de esta Suprema Corte de Justicia de la Nación que las controversias constitucionales no proceden en contra de resoluciones de carácter jurisdiccional, ya que este medio de control constitucional no puede utilizarse como un ulterior juicio, recurso o medio de defensa. La controversia constitucional se circunscribe a analizar invasiones competenciales entre órganos del Estado legitimados para ello. Este criterio fue aplicado por primera vez por el Tribunal Pleno al fallar la controversia constitucional 16/1999,(14) y quedó plasmado en la tesis de jurisprudencia P./J. 117/2000, de rubro: "CONTROVERSIAS CONSTITUCIONALES. NO SON LA VÍA IDÓNEA PARA COMBATIR RESOLUCIONES JURISDICCIONALES, AUN CUANDO SE ALEGUEN CUESTIONES CONSTITUCIONALES."(15)

45. Criterio conforme al cual, por regla general, una decisión jurisdiccional, como la sentencia que en este caso se controvierte, no es susceptible de impugnación a través del presente medio de

control constitucional, en virtud de que se haría de esta vía un recurso o ulterior medio de defensa para someter a revisión la misma cuestión litigiosa debatida en el procedimiento natural, lo cual es inadmisible.

46. Sin embargo, este criterio, según lo resuelto por primera vez en la controversia constitucional 58/2006,(16) tiene una excepción, a la luz de la tesis de jurisprudencia P./J. 16/2008 de rubro: "CONTROVERSIA CONSTITUCIONAL. PROCEDE DE MANERA EXCEPCIONAL AUN CUANDO EL ACTO IMPUGNADO SEA UNA RESOLUCIÓN JURISDICCIONAL EN ESTRICTO SENTIDO, SI LA CUESTIÓN A EXAMINAR ATAÑE A LA PRESUNTA INVASIÓN DE LA ESFERA COMPETENCIAL DE UN ÓRGANO ORIGINARIO DEL ESTADO.",(17) conforme a la cual, de manera excepcional, procede la controversia constitucional, aun cuando el acto impugnado sea una resolución jurisdiccional, si la cuestión a examinar atañe a la presunta invasión de la esfera competencial de un órgano originario del Estado, en aras de preservar su ámbito de facultades.

47. Han sido muchos los precedentes en los que esta Suprema Corte ha analizado la procedencia de la controversia constitucional en contra de sentencias por una supuesta invasión a esferas competenciales. De manera histórica y reiterada se ha determinado que las controversias constitucionales no pueden ser utilizadas por las partes en un juicio o recurso para objetar las conclusiones o alcances que haya tomado una autoridad jurisdiccional en un caso concreto. Lo único por lo que pueden inconformarse los órganos legitimados en una controversia constitucional, cuando el acto reclamado es una resolución jurisdiccional, radica en la concurrencia de una invasión de competencias para poder ejercer su jurisdicción sobre dicho caso, pero nunca para refutar si es o no correcta la decisión tomada en tal resolución.

48. En el precedente del que derivó ese criterio se resolvió un conflicto entre órganos jurisdiccionales de un mismo Estado, de ahí que el tema competencial que motivó al Pleno a crear una excepción a la regla de improcedencia consiste en determinar si se había invadido la atribución de un órgano jurisdiccional por la falta de competencia del segundo para conocer o juzgar los actos emitidos por el primero.

49. A partir de ahí, cuando se ha planteado un conflicto similar en esta Suprema Corte, tanto el Pleno como las Salas se cuestionaron si analizar los motivos y fundamentos en los que cada tribunal fundaba su competencia implicaba analizar el sentido y los alcances de sus determinaciones.

50. Por mayoría de votos —cada vez menos amplia—, reiteradamente se rechazó la procedencia de las controversias constitucionales para analizar planteamientos de esta naturaleza con la muy razonable finalidad de no ampliar desmedidamente la procedencia de un mecanismo de control de constitucionalidad y de convertirlo en un recurso para analizar los fundamentos y motivos de una resolución jurisdiccional

51. No obstante, el papel protagónico que la Constitución Política del país y las de las entidades federativas le ha dado a órganos constitucionales autónomos —algunos con facultades jurisdiccionales definitivas— derivadas de una separación de facultades que antes formaban parte de alguno de los tres poderes tradicionales, aunado a la posibilidad de que cada órgano, con base en las disposiciones legales correspondientes, delimite su propia competencia, ha generado espacios de interpretación que podrían generar una superposición de facultades frente a otros órganos.

52. Ejemplo de lo anterior es la creación de los órganos jurisdiccionales electorales.

53. Fue hasta la Ley Electoral de mil novecientos cuarenta y seis que se estableció, por primera

vez, que la preparación, vigilancia y desarrollo de las elecciones queda bajo la supervisión y responsabilidad del Gobierno Federal. Con ella se crea la Comisión Federal de Vigilancia Electoral, con funciones de consulta, información y recomendación, en la que tienen representación los partidos políticos nacionales, las comisiones locales electorales, los comités distritales electorales y el Consejo del Padrón Electoral.

54. La relevancia de esta ley radica en que en febrero de mil novecientos cuarenta y nueve se otorgó a la referida comisión la facultad para resolver controversias que presentaren los partidos políticos relativas al funcionamiento de los comités directivos electorales.

55. Posteriormente, en el Código Federal Electoral del mil novecientos ochenta y siete, se creó al Tribunal Contencioso Electoral como organismo autónomo para resolver sobre los recursos de apelación y queja en contra de las resoluciones dictadas por los órganos electorales.

56. Estos antecedentes fueron las bases para que en mil novecientos noventa, se creara al Instituto Federal Electoral como organismo público encargado de organizar las elecciones federales, dotado de personalidad jurídica, autonomía y patrimonio propios y al Tribunal Federal Electoral como órgano autónomo encargado de resolver las impugnaciones presentadas por los partidos políticos y ciudadanos.

57. Esta clara tendencia de crear un espacio constitucional propio a la justicia electoral se consolidó con dos reformas constitucionales que separaron la justicia electoral, específicamente de dos jurisdicciones, la administrativa —porque históricamente había sido parte de ella— y de la constitucional —frente al reconocimiento de los derechos políticos y de sus dimensiones—. Nos referimos a las reformas constitucionales de diciembre mil novecientos noventa y cuatro en materia de justicia constitucional y de mil novecientes noventa y seis, en las que, por una parte, se introdujo el texto del artículo 105 que, esencialmente, se encuentra vigente, en el que se incluyó la regulación las controversias constitucionales y en el que se estableció expresamente su improcedencia en contra de normas y actos en materia electoral y; por otra, la incorporación del Tribunal Federal Electoral al Poder Judicial de la Federación como el órgano especializado para desahogar la totalidad de los procedimientos del Sistema de Medios de Impugnación en Materia Electoral.

58. La reforma constitucional al Poder Judicial Federal de diciembre de 1994, además de fortalecer el sistema de justicia mexicano, evidenció los vacíos que existían en materia de justicia constitucional, entre ellos, en materia electoral. En lo particular, el Constituyente Permanente se mostró profundamente preocupado por la exclusión que, en el artículo 105 se hacía, para que normas y actos en materia electoral no pudieran ser analizados en acciones de inconstitucionalidad y controversias constitucionales.

59. Dado que el Tribunal Federal Electoral, aunque autónomo, seguía siendo incapaz de ejercer facultades de control de constitucionalidad, fue reformada nuevamente la Constitución y en 1996, el Tribunal se integró al Poder Judicial de la Federación y fue expedida Ley General del Sistema de Medios de Impugnación en Materia Electoral. Además, se estableció que la Suprema Corte de Justicia de la Nación sería competente para resolver acciones de inconstitucionalidad promovidas en contra de normas electorales.

60. Esta nueva dimensión de justicia constitucional permitió fortalecer la autonomía e independencia del Tribunal Electoral, no sólo frente a los otros poderes, sino frente a los otros órganos del Poder Judicial Federal.

61. Es así que, de esta forma, se establecieron los límites constitucionales y legales de la justicia electoral, cuya interpretación y definición, desde mil novecientos noventa y seis había quedado

enteramente a la decisión de los órganos electorales.

62. Es ahí en dónde encontramos fundamento para justificar la procedencia de la presente controversia constitucional. Su materia únicamente estaría enfocada en revisar la lectura que un tribunal avocado a la justicia electoral a los fundamentos en los que ancla su competencia y los límites de ésta, tendiendo en cuenta, por supuesto, la competencia de otros órganos jurisdiccionales.

63. En el presente caso, si bien el acto impugnado consiste en una resolución jurisdiccional y el Poder Ejecutivo de la Ciudad de México no se atribuye la competencia para conocer del juicio que resolvió el Tribunal Electoral de dicha entidad, lo cierto es que plantea la probable afectación a su esfera de competencia derivado de la incompetencia de origen por parte del órgano jurisdiccional para resolver el asunto por haber resuelto una controversia que materialmente podría ser administrativo.

64. Ahora, aun cuando el Poder Ejecutivo de la Ciudad de México alega que al resolver un asunto que no es electoral y que, con ello, afectó su esfera de competencias al ordenar, entre otros, la inaplicación de la fracción I del artículo 7o. de la Ley de Austeridad, Transparencia en Remuneraciones, Prestaciones y Ejercicio de los Recursos de la Ciudad de México y supeditar su injerencia y participación en el Presupuesto de Egresos de la entidad transgrede el ámbito de sus atribuciones previsto en el artículo 122 de la Constitución Política del país, lo cierto es que dichas argumentaciones no pueden estar sujetas al escrutinio de este medio de control constitucional.

65. Se insiste, la procedencia de este medio no puede alcanzar a estudiar las posibles violaciones materiales que la decisión tuvo en la esfera competencial del actor, sino únicamente si el Tribunal se arrogó competencias que constitucionalmente no le corresponden. La incompetencia del Tribunal, más allá de lo que resolvió genera un distorsión en el orden jurídico que afecta al sistema de competencias previsto en la Constitución Política del país y esto, que sólo puede ser la materia de la controversia constitucional, es suficiente para acreditar, no sólo un interés para el órgano que la impugna —no por defender una atribución jurisdiccional propia, sino por las afectaciones competenciales que la resolución pudo o no haber tenido por la especial situación jurídica en la que se encuentra frente al acto—, sino la necesidad de que esta Suprema Corte de Justicia de la Nación, como máximo garante de la división de poderes, revise si un órgano constitucional autónomo, como lo es el Tribunal Electoral de la Ciudad de México, se excedió en el ejercicio de sus funciones asumiendo competencia para resolver una controversia que materialmente no es directamente electoral.

66. En el caso, la materia de la controversia únicamente será determinar si el Tribunal Electoral de la Ciudad de México se excedió o no en sus competencias al revisar el procedimiento y designación del Presupuesto de Egresos de la Ciudad de México en relación con los argumentos del Instituto Electoral local.

67. En otras palabras, no se pretende revisar lo resuelto en el fondo en el juicio electoral ***** ****** ni mucho menos valorar sus motivos y fundamentos, sino verificar que el Tribunal sea el competente para haberlo estudiado.

68. Este cuestionamiento además encuentra peso si tomamos en consideración que el propio Tribunal Electoral pretendió justificar su competencia de manera directa en precedentes de la Suprema Corte de Justicia de la Nación —la controversia constitucional **** – y en que esta Primera Sala resolvió recientemente la controversia constitucional ***** en la que se analizó un caso análogo al resuelto en el acto impugnado.

69. Por último, el Tribunal Electoral de la Ciudad de México señala que la controversia constitucional resulta improcedente al impugnarse un acto en materia electoral.(18)

70. En atención a todo lo razonado en las páginas anteriores, debe desestimarse dicho planteamiento porque justamente, la determinación sobre la materia de la cuestión litigiosa en la sentencia impugnada constituye la materia de fondo de la controversia constitucional.(19)

71. En atención a lo anterior, son infundadas las causas de improcedencia planteadas por el Tribunal Electoral de la Ciudad de México y al no existir otras causas de improcedencia invocadas por las partes que deban examinarse, ni se advierte de oficio la existencia de alguna otra, se procede al análisis de fondo de este asunto.

VII. ESTUDIO DE FONDO

Antes de abordar el objeto de este apartado, cabe recordar los hechos del asunto:

72. El Instituto Electoral de la Ciudad de México aprobó su proyecto del Programa Operativo Anual, así como del Presupuesto de Egresos para el ejercicio fiscal 2022, mismos que fueron remitidos a la Jefa de Gobierno y a la Secretaría de Administración y Finanzas de la Ciudad de México para que se incluyeran en el Proyecto de Presupuesto de Egresos de la Ciudad de México. El monto que aprobó el Instituto Electoral local se redujo por parte del Poder Ejecutivo de la entidad y en esos términos fue remitido al Congreso de la Ciudad de México, aprobado y publicado en la Gaceta Oficial local.

73. Inconforme con lo anterior, el Instituto Electoral acudió al Tribunal Electoral de la Ciudad de México en la cual demandó:

a) La modificación, reducción y aprobación del Presupuesto de Egresos del Instituto Electoral para el ejercicio fiscal 2022 y sus consecuencias jurídicas, por violación de la autonomía presupuestaria, técnica y de gestión de la que constitucional y legalmente goza la parte actora.

b) La violación a las leyes del procedimiento de donde deriva el Presupuesto de Egresos 2022.

74. El Tribunal Electoral declaró fundados los agravios planteados por el Instituto y ordenó a la Titular del Poder Ejecutivo de la entidad:

• Entregar puntualmente las partidas presupuestales que fueron aprobadas en el Presupuesto de Egresos 2022.

• La inaplicación del artículo 7o., fracción I, de la Ley de Austeridad, en la que se faculta a la Secretaría de Finanzas para establecer y comunicarle al instituto electoral las previsiones de ingresos de la hacienda pública que deberá observar al momento de elaborar su proyecto de Presupuesto de Egresos.

• Abstenerse de intervenir en la configuración del Presupuesto de Egresos del instituto electoral local, por lo que de conformidad con el artículo 47 fracción X de la Ley de Austeridad deberán no sólo remitir el anexo correspondiente al anteproyecto de Presupuesto de Egresos del Instituto Electoral en forma íntegra, sino también respetar los montos propuestos por el órgano electoral autónomo.

• Ejecutar la determinación sobre el incremento de los recursos públicos de instituto electoral que el Congreso adopte y, en su caso, impactar los ajustes que correspondan al Presupuesto de Egresos

de la Ciudad de México.

75. Inconforme con la determinación, el Poder Ejecutivo de la Ciudad de México promovió la presente controversia constitucional y plantea (entre otras cuestiones(20)) que el Tribunal Electoral de la Ciudad de México excedió sus atribuciones constitucionales al resolver una materia que ajena a su competencia -electoral- y que con ello, se trasgrede e interfiere con su esfera de competencias administrativas para la formulación del Proyecto de Presupuesto de Egresos de la Ciudad de México.

76. En otras palabras, señala que con el acto impugnado el Tribunal Electoral de la Ciudad de México invade la esfera del Poder Ejecutivo, al arrogarse una atribución que ni la Constitución Política del país ni la Constitución de la Ciudad de México le conceden, en el sentido de que no está facultado para conocer una materia ajena a la electoral, lo que en el caso acontece. Y con ello se atenta la independencia y autonomía del Poder Ejecutivo de la entidad al ordenarle omitir actos que se encuentran dentro de sus atribuciones que se desprenden de los artículos 116 y 122 de la Constitución Política del país.

77. Ahora, en principio es pertinente precisar la parte esencial de la resolución impugnada, la cual establece lo siguiente:

PRIMERA. Competencia. Este Tribunal Electoral es competente para conocer y resolver el presente asunto, toda vez que, en su carácter de máximo órgano jurisdiccional electoral en la Ciudad de México, es garante de la constitucionalidad, convencionalidad y legalidad de los actos y resoluciones en la materia, por lo que le corresponde resolver en forma definitiva e inatacable las controversias surgidas en el ámbito territorial de la Ciudad de México.

Lo anterior, con fundamento en los artículos 1, 17, 122 Apartado A fracciones VII y IX, en relación con el 116 párrafo segundo fracción IV inciso l) de la Constitución Política de los Estados Unidos Mexicanos; 38 y 46 apartado A inciso g) de la Constitución Política de la Ciudad de México; 1, 2, 30, 165, 171, 178, 179 fracción VIII, 182 y 185, fracciones III, IV y XVI del Código de Instituciones y Procedimientos Electorales para esta Ciudad; 1, 28, 30, 31, 32, 37 fracción I, 43 fracciones I y II, 85, 91 fracción VI,102 y 103 de la Ley Procesal.

Por otro lado, la competencia material para conocer y resolver el presente asunto se actualiza en favor de este órgano jurisdiccional ya que ha sido criterio firme (21)de la Suprema Corte de Justicia de la Nación que una controversia concreta, aun y cuando se pretendan sostener en aspectos presupuestarios, de gasto público o de ingresos del Estado, no puede desvincularse de la materia electoral, en tanto que se trata del Presupuesto asignado al Instituto Electoral para la organización de los procesos electorales locales, el cumplimiento de sus propias funciones y, por ende, el financiamiento a los partidos políticos.

Por lo que, si bien es cierto que el presupuesto asignado a un órgano del Estado constituye un acto materialmente administrativo, a través del cual se fijan los recursos o partidas que le corresponderán en un determinado ejercicio fiscal, así como, que el Poder Ejecutivo por sus funciones tiene relación con tales actos, resulta innegable también que al tratarse de aspectos relacionados estrechamente con los procesos electorales, su impugnación corresponde a la jurisdicción especializada en materia electoral.

Asimismo, este Tribunal Electoral tiene competencia para conocer y resolver el presente Juicio Electoral ya que el pronunciamiento sobre la presunta reducción del Presupuesto de Egresos del Instituto Electoral 2022 por parte de la Jefa de Gobierno, de la Secretaría de Finanzas y del Congreso Local, se relaciona con la presunta afectación a la autonomía presupuestaria, técnica y de

gestión de la que constitucional y legalmente goza una autoridad electoral local, concretamente la parte actora, lo que actualiza también la competencia de este órgano jurisdiccional para resolver la controversia.

Aunado a ello, la competencia se actualiza en el presente caso ya que este Tribunal Electoral ya había conocido de un conflicto similar vinculado con la misma temática en el que las partes fueron las mismas, además de que ha sido criterio de la Sala Superior que cuando en un asunto se aduzca la posible vulneración de los principios de autonomía e independencia de las autoridades electorales locales, será la instancia jurisdiccional local quien conozca de él cuando se refiera a la autoridad administrativa electoral.

Finalmente, la competencia se actualiza ya que este órgano jurisdiccional, al resolver el Incidente de Incompetencia, determinó que este Tribunal Electoral es competente para conocer y pronunciarse respecto del presente juicio.

78. De la transcripción que antecede, se advierte que el Tribunal Electoral de la Ciudad de México consideró que es competente para conocer de la presunta reducción del Presupuesto de Egresos del Instituto Electoral 2022 por parte de la Jefa de Gobierno, de la Secretaría de Finanzas y del Congreso Local aprobado por el propio instituto, por estar relacionado con la presunta afectación a la autonomía presupuestaria, técnica y de gestión de la que constitucional y legalmente goza una autoridad electoral local.

79. A efecto de realizar el análisis correspondiente, esta Primera Sala considera pertinente, en primer término, desarrollar conforme al texto constitucional qué debemos entender y cómo se ha definido por el Pleno de esta Suprema Corte de la Justicia de la Nación la "materia electoral" y cuáles son las competencias constituciones y legales atribuidas al Tribunal Electoral de la Ciudad de México.

80. Lo anterior porque el propio Tribunal Electoral de la Ciudad de México fijó su competencia material para conocer y resolver el asunto presentado por el instituto electoral en atención a la controversia constitucional*****.

81. En la reforma constitucional publicada en el Diario Oficial de la Federación el treinta y uno de diciembre de mil novecientos noventa y cuatro, se instituyó la acción de inconstitucionalidad, pero se prohibió su procedencia en contra de leyes en materia electoral, no obstante, con la reforma a dicho precepto de veintidós de agosto de mil novecientos noventa y seis, se admitió la procedencia de este medio de control constitucional en contra de este tipo de leyes. Con motivo de esta última reforma, la Ley Reglamentaria de la materia prevé reglas genéricas para la sustanciación del procedimiento de la acción de inconstitucionalidad y reglas específicas cuando se impugnan leyes electorales.

82. De una interpretación armónica y sistemática, así como teleológica de los artículos 105, fracción II, y 116, fracción IV, en relación con el 35, fracciones I y II, 36, fracciones III, IV y V, 41, 51, 56, 60, 81, 115, fracciones I y II, y 122, tercer párrafo, e inciso c), base primera, fracciones I y V, inciso f), todos de la Constitución Política del país, el Tribunal Pleno ha llegado a la convicción de que las normas generales electorales no sólo son las que establecen el régimen normativo de los procesos electorales propiamente dichos, sino también las que, aunque contenidas en ordenamientos distintos a una ley o código electoral sustantivo, regulan aspectos vinculados directa o indirectamente con dichos procesos o que deban influir en ellos de una manera o de otra.(22)

83. Por lo tanto esas normas pueden impugnarse a través de la acción de inconstitucionalidad y, por regla general, debe instruirse el procedimiento correspondiente y resolverse conforme a las

****

disposiciones específicas que para tales asuntos prevé la ley reglamentaria de la materia, pues al no existir disposición expresa o antecedente constitucional o legal alguno que permita diferenciarlas por razón de su contenido o de la materia específica que regulan, no se justificaría la aplicación de las reglas genéricas para unas y las específicas para otras.(23)

84. Con base en el criterio anterior, esta Primera Sala en la controversia constitucional ***** concluyó que tratándose de la materia electoral para efecto de la procedencia de una accion de inconstitucionalidad comprende a las siguientes cuestiones:

• Propias de los derechos políticos tales como las bases generales que instituyen los procesos rectores para la elección de gobernadores, integrantes de las legislaturas y de los ayuntamientos, de modo que las normas generales electorales, en principio, son las que establecen el régimen normativo de los procesos electorales propiamente dichos.

• Otros aspectos vinculados directa o indirectamente con dichos procesos o que deban influir en ellos de una u otra manera, tales como las cuestiones propiamente organizativas, administrativas y de otra índole, esto es, las funciones de las autoridades electorales y la creación de órganos administrativos para fines electorales, la organización de las elecciones, financiamiento público, comunicación social de los partidos, límites a las erogaciones y montos máximos de aportaciones, delitos, faltas administrativas y sus sanciones, distritación o redistritación, etcétera.

• Destacándose que las normas electorales pueden contenerse en una ley o código electoral sustantivo o en ordenamientos distintos.

85. Por su parte, en materia de controversias constitucionales, de conformidad con la fracción I del artículo 105 de la Constitución Política del país, no procede la controversia, tratándose de normas o actos en materia electoral. No obstante el término de "materia electoral" atenta a lo contenido en la jurisprudencia P./J. 125/2007 de rubro: "MATERIA ELECTORAL. DEFINICIÓN DE ÉSTA PARA EFECTOS DE LA PROCEDENCIA DE LA CONTROVERSIA CONSTITUCIONAL.", para determinar cuándo esta Suprema Corte de Justicia de la Nación tiene competencia para resolver una controversia por no inscribirse ésta en la "materia electoral" debe evitarse la automática traslación de las definiciones de lo electoral desarrolladas en otras sedes procesales y aplicar sucesivamente los siguientes criterios:

1) Es necesario cerciorarse que en la demanda no se impugnen "leyes electorales" -normas generales en materia electoral-, porque la única vía para analizar su constitucionalidad es la acción de inconstitucionalidad.

2) Debe comprobarse que no se combaten actos y resoluciones cuyo conocimiento es competencia de las autoridades de justicia electoral, esto es, que no sean actos en materia electoral directa, relacionada con los procesos relativos al sufragio ciudadano.

3) Debe satisfacerse el resto de las condiciones que la Constitución Política del país y la Ley Reglamentaria de las fracciones I y II de su artículo 105 establecen para que se surta la competencia de la Suprema Corte -en particular, que se trate de conflictos entre los poderes públicos conforme a los incisos a) al k) de la fracción I del artículo 105 constitucional-.

86. Así, la extensión de la "materia electoral" en sede de controversia constitucional se sitúa en un punto intermedio entre la definición amplia que rige en las acciones de inconstitucionalidad, y la estricta aplicable en el juicio de amparo, resultando especialmente relevante la distinción entre la materia electoral "directa" y la "indirecta", siendo la materia electoral directa asociada con el conjunto de reglas y procedimientos relacionados con la integración de los poderes públicos

****

y todos aquellos elementos necesarios para su plena eficacia en el ámbito que corresponda. Además, se debe fijar la fecha a partir de la cual la sentencia producirá sus efectos.

101. Declaratoria de invalidez: En atención a las consideraciones desarrolladas en el apartado precedente, se declara la invalidez de la sentencia dictada por el Tribunal Electoral de la Ciudad de México en el juicio electoral ********** de fecha quince de junio de dos mil veintidós y en consecuencia su aclaración de cinco de julio del mismo año.

102. Fecha a partir de la cual surtirá efectos la declaratoria de invalidez: Conforme a lo dispuesto por el artículo 45, párrafo primero, de la Ley Reglamentaria, esta resolución y la declaratoria de invalidez surtirán efectos a partir de la notificación de los puntos resolutivos de esta sentencia al Tribunal Electoral de la Ciudad de México.

103. Notificaciones: Se deberá notificar la presente resolución al Instituto Electoral de la Ciudad de México y al Congreso de la misma entidad.

IX. DECISIÓN

Por lo antes expuesto, la Primera Sala de la Suprema Corte de Justicia de la Nación resuelve:

PRIMERO. Es procedente y fundada la controversia constitucional.

SEGUNDO. Se declara la invalidez de la sentencia definitiva dictada por el Tribunal Electoral de la Ciudad de México en el juicio electoral ********** de fecha quince de junio de dos mil veintidós y en consecuencia su aclaracion de cinco de julio del mismo año.

TERCERO. Publíquese esta sentencia en el Semanario Judicial de la Federación y su Gaceta.

Notifíquese; mediante oficio a las partes y, en su oportunidad, archívese el expediente como asunto concluido.

Así lo resolvió la Primera Sala de la Suprema Corte de Justicia de la Nación por mayoría de cuatro votos de los Ministros y las Ministras Loretta Ortiz Ahlf, Ana Margarita Ríos Farjat (Ponente), Alfredo Gutiérrez Ortiz Mena, quien se reservó su derecho a formular voto concurrente y Presidente Jorge Mario Pardo Rebolledo. El Ministro Juan Luis González Alcántara Carrancá votó en contra y se reserva su derecho a formular voto particular.

Firman el Ministro Presidente de la Primera Sala y la Ministra Ponente con el Secretario de Acuerdos quien autoriza y da fe.

1. El Congreso de la Ciudad de México promovió otra controversia constitucional en contra de la misma sentencia —la*****—, la cual también fue turnada al Ministro González Alcántara Carrancá.

2. Artículo 105. La Suprema Corte de Justicia de la Nación conocerá, en los términos que señale la

****

ley reglamentaria, de los asuntos siguientes:
I. De las controversias constitucionales que, sobre la constitucionalidad de las normas generales, actos u omisiones, con excepción de las que se refieran a la materia electoral, se susciten entre: [...]
k) Dos órganos constitucionales autónomos de una entidad federativa, y entre uno de éstos y el Poder Ejecutivo o el Poder Legislativo de esa entidad federativa, y [...]

3. Artículo 10. La Suprema Corte de Justicia de la Nación conocerá funcionando en Pleno:
I. De las controversias constitucionales y acciones de inconstitucionalidad a que se refieren las fracciones I y II del artículo 105 de la Constitución Política de los Estados Unidos Mexicanos; [...]

4. Artículo 11. El Pleno de la Suprema Corte de Justicia de la Nación velará en todo momento por la autonomía de los órganos del Poder Judicial de la Federación y por la independencia de sus integrantes, y tendrá las siguientes atribuciones:
VIII. Remitir para su resolución los asuntos de su competencia a las Salas a través de los acuerdos generales que emita. Si alguna de las Salas estima que el asunto remitido debe ser resuelto por la Suprema Corte de Justicia de la Nación funcionando en Pleno, lo hará del conocimiento de este último para que determine lo que corresponda;

5. Artículo 41. Las sentencias deberán contener:
I. La fijación breve y precisa de las normas generales o actos objeto de la controversia y, en su caso, la apreciación de las pruebas conducentes a tenerlos o no por demostrados; [...]

6. Artículo 21. El plazo para la interposición de la demanda será:
I. Tratándose de actos u omisiones, de treinta días contados a partir del día siguiente al en que conforme a la ley del propio acto surta efectos la notificación de la resolución o acuerdo que se reclame; al en que se haya tenido conocimiento de ellos o de su ejecución; o al en que el actor se ostente sabedor de los mismos; [...]

7. Artículo 67. [...]
Las notificaciones personales y por oficio surtirán efectos el día en que se practiquen o se tengan hechas por disposición legal. Las notificaciones por estrados, Diarios y Gaceta Oficial de la Ciudad de México surtirán sus efectos al día siguiente de su publicación o fijación. [...].

8. Debiéndose descontar los días dieciocho, diecinueve, veinticinco y veintiséis de junio; dos, tres, nueve, diez, del dieciséis al treinta y uno de julio; seis y siete de agosto, todos del dos mil veintidós, de conformidad con lo dispuesto en los artículos 2 y 3 de la Ley Reglamentaria de las Fracciones I y II del artículo 105 de la Constitución Política de los Estados Unidos Mexicanos y 3 y 163 de la Ley Orgánica del Poder Judicial de Federación.

9. CONTROVERSIA CONSTITUCIONAL. HECHO NUEVO Y HECHO SUPERVENIENTE PARA EFECTOS DE LA PROCEDENCIA DE LA AMPLIACIÓN DE LA DEMANDA.
De conformidad con lo dispuesto en el artículo 27 de la Ley Reglamentaria de las Fracciones I y II del Artículo 105 de la Constitución Federal, la ampliación de la demanda de controversia constitucional constituye un derecho procesal, del cual la parte actora puede hacer uso cuando se actualice cualquiera de las siguientes dos hipótesis, a saber: la primera, dentro del plazo de quince días siguientes a la presentación de la contestación de la demanda, si en ésta apareciere un hecho nuevo; y, la segunda, hasta antes de la fecha del cierre de la instrucción si apareciere un hecho superveniente. Ahora bien, para determinar la oportunidad en que debe hacerse valer la referida ampliación, debe tomarse en consideración la distinción entre el hecho nuevo y el superveniente, pues mientras el primero es aquel respecto del cual la parte actora tiene conocimiento de su existencia con motivo de la contestación de la demanda, con independencia del momento en que nace, el hecho superveniente es aquel que se genera o acontece con posterioridad a la

****

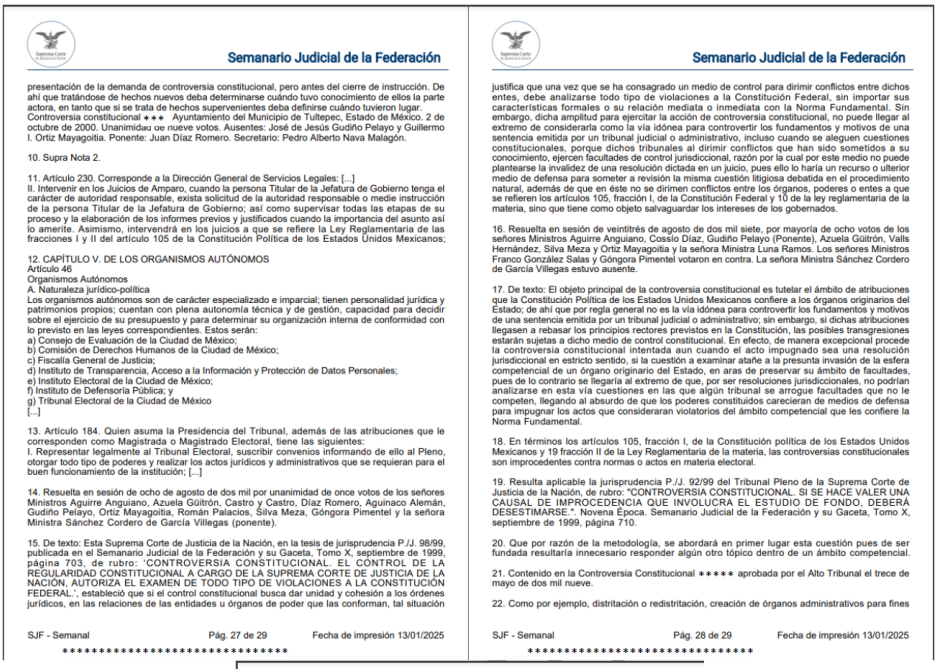

Semanario Judicial de la Federación

presentación de la demanda de controversia constitucional, pero antes del cierre de instrucción. De ahí que tratándose de hechos nuevos deba determinarse cuándo tuvo conocimiento de ellos la parte actora, en tanto que si se trata de hechos supervenientes deba definirse cuándo tuvieron lugar. Controversia constitucional ***. Ayuntamiento del Municipio de Tultepec, Estado de México. 2 de octubre de 2000. Unanimidad de nueve votos. Ausentes: José de Jesús Gudiño Pelayo y Guillermo I. Ortiz Mayagoitia. Ponente: Juan Díaz Romero. Secretario: Pedro Alberto Nava Malagón.

10. Supra Nota 2.

11. Artículo 230. Corresponde a la Dirección General de Servicios Legales: [...]
II. Intervenir en los Juicios de Amparo, cuando la persona Titular de la Jefatura de Gobierno tenga el carácter de autoridad responsable, exista solicitud de la autoridad responsable o medie instrucción de la persona Titular de la Jefatura de Gobierno; así como supervisar todas las etapas de su proceso y la elaboración de los informes previos y justificados cuando la importancia del asunto así lo amerite. Asimismo, intervendrá en los juicios a que se refiere la Ley Reglamentaria de las fracciones I y II del artículo 105 de la Constitución Política de los Estados Unidos Mexicanos;

12. CAPÍTULO V. DE LOS ORGANISMOS AUTÓNOMOS
Artículo 46
Organismos Autónomos
A. Naturaleza jurídico-política
Los organismos autónomos son de carácter especializado e imparcial; tienen personalidad jurídica y patrimonios propios; cuentan con plena autonomía técnica y de gestión, capacidad para decidir sobre el ejercicio de su presupuesto y para determinar su organización interna de conformidad con lo previsto en las leyes correspondientes. Estos serán:
a) Consejo de Evaluación de la Ciudad de México;
b) Comisión de Derechos Humanos de la Ciudad de México;
c) Fiscalía General de Justicia;
d) Instituto de Transparencia, Acceso a la Información y Protección de Datos Personales;
e) Instituto Electoral de la Ciudad de México;
f) Instituto de Defensoría Pública; y
g) Tribunal Electoral de la Ciudad de México
[...]

13. Artículo 184. Quien asuma la Presidencia del Tribunal, además de las atribuciones que le corresponden como Magistrada o Magistrado Electoral, tiene las siguientes:
I. Representar legalmente al Tribunal Electoral, suscribir convenios informando de ello al Pleno, otorgar todo tipo de poderes y realizar los actos jurídicos y administrativos que se requieran para el buen funcionamiento de la institución; [...]

14. Resuelta en sesión de ocho de agosto de dos mil por unanimidad de once votos de los señores Ministros Aguirre Anguiano, Azuela Güitrón, Castro y Castro, Díaz Romero, Aguinaco Alemán, Gudiño Pelayo, Ortiz Mayagoitia, Román Palacios, Silva Meza, Góngora Pimentel y la señora Ministra Sánchez Cordero de García Villegas (ponente).

15. De texto: Esta Suprema Corte de Justicia de la Nación, en la tesis de jurisprudencia P./J. 98/99, publicada en el Semanario Judicial de la Federación y su Gaceta, Tomo X, septiembre de 1999, página 703, de rubro: 'CONTROVERSIA CONSTITUCIONAL. EL CONTROL DE LA REGULARIDAD CONSTITUCIONAL A CARGO DE LA SUPREMA CORTE DE JUSTICIA DE LA NACIÓN, AUTORIZA EL EXAMEN DE TODO TIPO DE VIOLACIONES A LA CONSTITUCIÓN FEDERAL.', estableció que si el control constitucional busca dar unidad y cohesión a los órdenes jurídicos, en las relaciones de las entidades u órganos de poder que las conforman, tal situación

SJF - Semanal Pág. 27 de 29 Fecha de impresión 13/01/2025

Semanario Judicial de la Federación

justifica que una vez que se ha consagrado un medio de control para dirimir conflictos entre dichos entes, debe analizarse todo tipo de violaciones a la Constitución Federal, sin importar sus características formales o su relación mediata o inmediata con la Norma Fundamental. Sin embargo, dicha amplitud para ejercitar la acción de controversia constitucional, no puede llegar al extremo de considerarla como la vía idónea para controvertir los fundamentos y motivos de una sentencia emitida por un tribunal judicial o administrativo, incluso cuando se aleguen cuestiones constitucionales, porque dichos tribunales al dirimir conflictos que han sido sometidos a su conocimiento, ejercen facultades de control jurisdiccional, razón por la cual por este medio no puede plantearse la invalidez de una resolución dictada en un juicio, pues ello lo haría un recurso o ulterior medio de defensa para someter a revisión la misma cuestión litigiosa debatida en el procedimiento natural, además de que en éste no se dirimen conflictos entre los órganos, poderes o entes a que se refieren los artículos 105, fracción I, de la Constitución Federal y 10 de la ley reglamentaria de la materia, sino que tiene como objeto salvaguardar los intereses de los gobernados.

16. Resuelta en sesión de veintitrés de agosto de dos mil siete, por mayoría de ocho votos de los señores Ministros Aguirre Anguiano, Cossío Díaz, Gudiño Pelayo (Ponente), Azuela Güitrón, Valls Hernández, Silva Meza y Ortiz Mayagoitia y la señora Ministra Luna Ramos. Los señores Ministros Franco González Salas y Góngora Pimentel votaron en contra. La señora Ministra Sánchez Cordero de García Villegas estuvo ausente.

17. De texto: El objeto principal de la controversia constitucional es tutelar el ámbito de atribuciones que la Constitución Política de los Estados Unidos Mexicanos confiere a los órganos originarios del Estado; de ahí que por regla general no es la vía idónea para controvertir los fundamentos y motivos de una sentencia emitida por un tribunal judicial o administrativo; sin embargo, si dichas atribuciones llegasen a rebasar los principios rectores previstos en la Constitución, las posibles transgresiones estarán sujetas a dicho medio de control constitucional. En efecto, de manera excepcional procede la controversia constitucional intentada aun cuando el acto impugnado sea una resolución jurisdiccional en estricto sentido, si la cuestión a examinar atañe a la presunta invasión de la esfera competencial de un órgano originario del Estado, en aras de preservar su ámbito de facultades, pues de lo contrario se llegaría al extremo de que, por ser resoluciones jurisdiccionales, no podrían analizarse en esta vía cuestiones en las que algún tribunal se arrogue facultades que no le competen, llegando al absurdo de que los poderes constituidos carecieran de medios de defensa para impugnar los actos que consideraran violatorios del ámbito competencial que les confiere la Norma Fundamental.

18. En términos los artículos 105, fracción I, de la Constitución política de los Estados Unidos Mexicanos y 19 fracción II de la Ley Reglamentaria de la materia, las controversias constitucionales son improcedentes contra normas o actos en materia electoral.

19. Resulta aplicable la jurisprudencia P./J. 92/99 del Tribunal Pleno de la Suprema Corte de Justicia de la Nación, de rubro: "CONTROVERSIA CONSTITUCIONAL. SI SE HACE VALER UNA CAUSAL DE IMPROCEDENCIA QUE INVOLUCRA EL ESTUDIO DE FONDO, DEBERÁ DESESTIMARSE.". Novena Época. Semanario Judicial de la Federación y su Gaceta, Tomo X, septiembre de 1999, página 710.

20. Que por razón de la metodología, se abordará en primer lugar esta cuestión pues de ser fundada resultaría innecesario responder algún otro tópico dentro de un ámbito competencial.

21. Contenido en la Controversia Constitucional ***** aprobada por el Alto Tribunal el trece de mayo de dos mil nueve.

22. Como por ejemplo, distritación o redistritación, creación de órganos administrativos para fines

SJF - Semanal Pág. 28 de 29 Fecha de impresión 13/01/2025

Semanario Judicial de la Federación

electorales, organización de las elecciones, financiamiento público, comunicación social de los partidos, límites de las erogaciones y montos máximos de aportaciones, delitos y faltas administrativas y sus sanciones.

23. Véase la jurisprudencia de rubro: "ACCIÓN DE INCONSTITUCIONALIDAD. MATERIA ELECTORAL PARA LOS EFECTOS DEL PROCEDIMIENTO RELATIVO.". Tesis: P./J. 25/99 Registro digital: 194155.

24. De texto: En términos de los artículos 105, fracción I, de la Constitución Política de los Estados Unidos Mexicanos y 19, fracción II, de la Ley Reglamentaria de las Fracciones I y II del Artículo 105 de la Constitución Política de los Estados Unidos Mexicanos, las controversias constitucionales son improcedentes contra normas o actos en materia electoral. En ese sentido, si se impugnan preceptos que regulan aspectos como la duración en el cargo de los Consejeros Electorales; su renovación escalonada; el procedimiento para su elección, sustitución y remuneración; las reglas relativas a los cargos que podrán o no ocupar durante y después del plazo para el que fueron electos; así como previsiones del financiamiento de los partidos políticos, es indudable que al ser normas relacionadas con la materia electoral, tal impugnación, resulta improcedente a través de una controversia constitucional, aun cuando los argumentos de invalidez se hagan consistir en aspectos presupuestarios -de gasto público o de ingresos del Estado-. Esto es, si bien es cierto que el presupuesto asignado a un órgano constituye un acto materialmente administrativo a través del cual se fijan los recursos o partidas que le corresponden en un determinado ejercicio fiscal, y que el Poder Ejecutivo por sus funciones tiene relación con su aplicación, es innegable que las referidas disposiciones contienen aspectos relacionados con los procesos electorales.

25. Resuelta en la sesión correspondiente al día primero de junio de dos mil veintidós por mayoría de cuatro votos de la Ministra Norma Lucía Piña Hernández y de los Ministros Juan Luis González Alcántara Carrancá (Ponente), Jorge Mario Pardo Rebolledo y Alfredo Gutiérrez Ortiz Mena, en contra del emitido por la Ministra Presidenta Ana Margarita Ríos Farjat, quien se reserva el derecho de formular voto particular, por lo que respecta a la competencia; y en cuanto al fondo del asunto por unanimidad de cinco votos de la Ministra Norma Lucía Piña Hernández, quien se reserva el derecho de formular voto concurrente, y de los Ministros Juan Luis González Alcántara Carrancá, Jorge Mario Pardo Rebolledo, Alfredo Gutiérrez Ortiz Mena y Ministra Presidenta Ana Margarita Ríos Farjat, quien se reserva el derecho de formular voto concurrente.

Esta sentencia se publicó el viernes 13 de diciembre de 2024 a las 10:25 horas en el Semanario Judicial de la Federación.

[redacted]

SJF - Semanal Pág. 29 de 29 Fecha de impresión 13/01/2025

Habiéndose realizado la impresión del archivo digital de formato PDF, para que obre como constancia, lo que se certifica y se da cuenta para los efectos legales a que haya lugar. ---------- **DOY FE.-**

RAZÓN.- En la **Ciudad de México,** a **14 (catorce) de enero de 2025 (dos mil veinticinco)**, con fundamento en los artículos 66 y 89 del CÓDIGO DE PROCEDIMIENTOS CIVILES PARA EL DISTRITO FEDERAL (HOY CIUDAD DE MÉXICO), en concordancia con el artículo 14 de la LEY DE LA SALA CONSTITUCIONAL DEL PODER JUDICIAL DE LA CIUDAD DE MÉXICO, el **Doctor Jaime López Ruelas**, *Secretario General de Acuerdos*, da cuenta al **Magistrado Jorge Ponce Martínez**, Presidente de la Sala Constitucional del Tribunal Superior de Justicia del Poder Judicial de la Ciudad de México, con las certificaciones que anteceden y el estado procesal que guarda el presente expediente de **RECURSO DE RECLAMACIÓN RR4/32/2022**. ---------- **CONSTE**. –

ACUERDO.- Ciudad de México, a **16 (dieciséis) de enero de 2025 (dos mil veinticinco)**.- ---------- Vistas las certificaciones y razón que anteceden, el **Magistrado Jorge Ponce**

Martínez, Presidente de la Sala Constitucional, acuerda: Para efecto de determinar lo conducente, el suscrito Magistrado considera realizar la siguiente cronología:

1. En fecha 29 (veintinueve) de junio de 2022 (dos mil veintidós), el **diputado ******** ******** ********,** entonces Presidente de la Mesa Directiva del Congreso de la Ciudad de México, presentó un escrito en la Oficialía de Partes de esta Sala Constitucional, por medio del cual promovió **CONTROVERSIA CONSTITUCIONAL,** en contra de la sentencia recaída en el expediente **********, emitida por el **Instituto Electoral de la Ciudad de México**, al considerar la invasión de competencias constitucionales que tiene dicho **Congreso de la Ciudad de México.**

Con motivo de lo anterior, en fecha 4 (cuatro) de junio de 2022 (dos mil veintidós), se dictó el acuerdo de radicación, por parte del **Magistrado Javier Raúl Ayala Casillas,** entonces Presidente de la Sala Constitucional, asignándole el número de expediente ******/****/****,** designándose en razón de turno como instructora a la **Magistrada instructora ******** ******** ********.**

Instructora que en fecha 5 (cinco) de julio de 2022 (dos mil veintidós), dictó auto admisorio, ordenando emplazar a la parte demandada, concediendo la suspensión del acto reclamado, a efecto de que el Tribunal demandado **se abstuviera de realizar cualquier acto tendiente a ejecutar la sentencia** dictada en fecha 15 (quince) de junio del año 2022 (dos mil veintidós), en el Juicio Electoral, expediente ********** **********, en el que aparece como parte actora el Instituto Electoral de la Ciudad de México y como autoridades responsables, entre otros el H. Congreso de esta capital; **suspensión que subsistiría** hasta en tanto esta Sala Constitucional resuelva en definitiva el medio de control constitucional aludido.

2. En contra del proveído de fecha 5 (cinco) de julio del 2022 (dos mil veintidós), en el medio de control constitucional denominado **CONTROVERSIA CONSTITUCIONAL ****/****/******, el **Licenciado ********** ************ ******,** en su carácter de Encargado del Despacho de la Secretaría Ejecutiva del Instituto Electoral de la Ciudad de México y representante legal (tercero interesado), interpuso **Recurso de Reclamación**, el cual fue radicado bajo el número **RR4/32/2022**.

Con motivo de la certificación realizada por el Secretario General de Acuerdos de la Adscripción, el entonces Presidente de la Sala Constitucional, dictó acuerdo en fecha 4 (cuatro) de agosto de 2022 (dos mil veintidós), del que se desprende que ante la Suprema Corte de Justicia de la Nación se está substanciando la Controversia Constitucional número ****/****, promovida por el Poder Legislativo de la Ciudad de México, siendo el acto reclamado la resolución de fecha 15 (quince) de junio del año 2022 (dos mil veintidós) emitida en el expediente **********, por el Tribunal Electoral de la Ciudad de México, por lo que al advertir que tanto en dicho medio de control constitucional como en la Controversia Constitucional ****/****/****, del índice de esta Sala Constitucional, los promoventes solicitaron la suspensión del acto reclamado, la cual, les fue la acordada de conformidad; por lo que al advertir pluralidad de acciones ante órganos jurisdiccionales distintos que conocen de dichos medios de control constitucional, determinando **suspender el trámite procesal del Recurso de Reclamación RR4/32/2022,** el cual se encuentra relacionado con el medio de control constitucional denominado Controversia Constitucional ******/****/*****,** del índice de esta Sala Constitucional, lo anterior, a fin de evitar el dictado de resoluciones contrarias, hasta en tanto cause estado la resolución que sea dictada en el medio de control constitucional de **Controversia Constitucional ****/*****,** por parte de la Suprema Corte de Justicia de la Nación.

3. Dicho acuerdo fue notificado a la entonces **Magistrada ********* ******* *********,** integrante de esta Sala Constitucional, la cual dictó un auto en fecha 10 (diez) de agosto de 2022 (dos mil veintidós), determinando **suspender el trámite procesal del medio de control constitucional denominado CONTROVERSIA CONSTITUCIONAL ****/****/****,** hasta en tanto causara estado la resolución que recayera al medio de Control Constitucional ******/****,** del índice de la Suprema Corte de Justicia de la Nación.

4. Por otro lado, de la certificación realizada por el Secretario General de Acuerdos, se desprende que la **Primera Sala de la Suprema Corte de Justicia de la Nación resolvió las controversias constitucionales ****/**** y ****/****, de su índice,** la primera promovida por el Poder Legislativo y la segunda por el Poder Ejecutivo ambos de la Ciudad de México, reclamándose en ambas el mismo acto, consistente en la sentencia de fecha 15 (quince) de junio de 2022 (dos mil veintidós), dictada por el Tribunal Electoral de la Ciudad de México, en los autos del expediente ********** **********, **determinaciones las anteriores, que fueron publicadas en el Semanario Judicial de la Federación y su Gaceta,** siendo que en la **CONTROVERSIA CONSTITUCIONAL *****/*******, la **Primera Sala de la Suprema Corte de Justicia de la Nación,** determinó lo siguiente: -

"(...)

III. SOBRESEIMIENTO

19. Resulta innecesario el estudio relativo a la oportunidad y legitimación dado el sentido del fallo.

En el caso, procede sobreseer la presente controversia constitucional al haber sobrevenido la causa de improcedencia relativa a la cesación de efectos de los actos impugnados.

20. En efecto, esta Primera Sala de la Suprema Corte de Justicia de la Nación advierte como un hecho notorio, en términos del artículo 1o. de la Ley Reglamentaria de la materia en relación con el diverso numeral 88 del Código Federal de Procedimientos Civiles, que en sesión de ocho de mayo de dos mil veinticuatro, esta Primera Sala, al resolver la controversia constitucional ****/****, determinó declarar la invalidez de la sentencia dictada por el Tribunal Electoral de la Ciudad de México en el expediente **********, así como de su aclaración.

21. Como se advierte, la resolución referida dejó sin efectos los actos materia de la presente controversia constitucional. Aunado a que dicha determinación ya se encuentra firme y constituye cosa juzgada.

22. En consecuencia, al haber cesado los efectos de los actos impugnados, procede sobreseer en la presente controversia constitucional, con fundamento en el artículo 20, fracción II, en relación con el diverso 19, fracción V, ambos de la Ley Reglamentaria de la materia.

23. Por lo expuesto y fundado, esta Primera Sala de la Suprema Corte de Justicia de la Nación,

RESUELVE

PRIMERO.—Se sobresee en la presente controversia constitucional.

SEGUNDO.—Publíquese esta sentencia en el Semanario Judicial de la Federación.

Notifíquese; haciéndolo por medio de oficio a las partes y, en su oportunidad, archívese el expediente como asunto concluido.

Así lo resolvió la Primera Sala de la Suprema Corte de Justicia de la Nación, por unanimidad de cinco votos de los Señores Ministros y Señoras Ministras: Loretta Ortiz Ahlf, Juan Luis González Alcántara Carrancá, Ana Margarita Ríos Farjat, Alfredo Gutiérrez Ortiz Mena y Presidente Jorge Mario Pardo Rebolledo. **(…)"**

Y en la **CONTROVERSIA CONSTITUCIONAL *****/*****,** la **Primera Sala de la Suprema Corte de Justicia de la Nación,** determinó: - - - - - - - - - - - - - - - - -

"(…)

Por lo antes expuesto, la Primera Sala de la Suprema Corte de Justicia de la Nación resuelve:

PRIMERO. Es procedente y fundada la controversia constitucional.

SEGUNDO. Se declara la invalidez de la sentencia definitiva dictada por el Tribunal Electoral de la Ciudad de México en el juicio electoral ****************************** de fecha quince de junio de dos mil veintidós y en consecuencia su aclaración de cinco de julio del mismo año.

TERCERO. Publíquese esta sentencia en el Semanario Judicial de la Federación y su Gaceta.

Notifíquese; mediante oficio a las partes y, en su oportunidad, archívese el expediente como asunto concluido.

Así lo resolvió la Primera Sala de la Suprema Corte de Justicia de la Nación por mayoría de cuatro votos de los Ministros y las Ministras Loretta Ortiz Ahlf, Ana Margarita Ríos Farjat (Ponente), Alfredo Gutiérrez Ortiz Mena, quien se reservó su derecho a formular voto concurrente y Presidente Jorge Mario Pardo Rebolledo. El Ministro Juan Luis González Alcántara Carrancá votó en contra y se reserva su derecho a formular voto particular.

Firman el Ministro Presidente de la Primera Sala y la Ministra Ponente con el Secretario de Acuerdos quien autoriza y da fe. **(…)"**

De lo anterior, se desprende que fueron publicadas en el Diario Oficial de la Federación y su Gaceta, las dos sentencias dictadas por la Primera Sala de la Suprema Corte de Justicia de la Nación, en las CONTROVERSIAS CONSTITUCIONALES *****/***** Y *****/*****, desprendiéndose que la primera está estrechamente vinculada con la segunda, con lo cual se da debido cumplimiento a lo previsto por el artículo 44 de la Ley Reglamentaria de las fracciones I y II del artículo 105 de la Constitución Política de los Estados Unidos Mexicanos, por ende, dichas determinaciones surten los efectos jurídicos correspondientes. Destacándose que en la segunda de dichas sentencias se **declaró la invalidez de la sentencia definitiva dictada por el Tribunal Electoral de la Ciudad de México, en el juicio electoral *********************** de fecha 15 (quince) de junio de 2022 (dos mil veintidós) y su correspondiente aclaración de 5 (cinco) de julio del mismo año**.

Y con motivo de ello se determinó dejar sin efectos la materia de la CONTROVERSIA CONSTITUCIONAL *****/*****, por ende, la Primera Sala de la Suprema Corte de Justicia de la Nación sobreseyó dicha controversia constitucional.

Ante dicha situación, **se determina reanudar el procedimiento en el presente Recurso de Reclamación RR4/32/2022.** -

Por otro lado, al haber dictado sentencia la Primera Sala de la Suprema Corte de Justicia de la Nación, en la Controversia Constitucional *****/*****, en la que declaró la invalidez de la sentencia dictada por el Tribunal Electoral de la Ciudad de México, en el juicio electoral ***************************, sentencia la anterior, que es el acto reclamado en el medio de control constitucional denominado CONTROVERSIA CONSTITUCIONAL *****************, del índice de esta Sala Constitucional, y que dio origen al dictado del acuerdo de fecha 5 (cinco) de julio de 2022 (dos mil veintidós), materia del presente asunto, **lo dable es declarar sin materia** el presente RECURSO DE RECLAMACIÓN RR4/32/2022, lo que precede de conformidad a lo previsto en el artículo 4 y 36 de la Constitución Política de la Ciudad de México.-

Por lo anterior, se determina:

PRIMERO.- Se declara sin materia el presente Recurso de Reclamación RR4/32/2022, por los motivos expuestos en el cuerpo del presente acuerdo.

SEGUNDO.- Notifíquese el presente proveído a las partes, así como a la **Magistrada Yohana Ayala Villegas,** quien fue designada por el Pleno del Tribunal Superior de Justicia del Poder Judicial de esta entidad, como integrante de esta Sala Constitucional, a la cual corresponde seguir conociendo del medio de control constitucional de **Controversia Constitucional *****/*****/*******; se autoriza al titular de la Secretaría General de Acuerdos, para que realice los trámites correspondientes a efecto de dar el debido cumplimiento a lo ordenado en el presente proveído.---------- --- **Notifíquese y Cúmplase.**

Así lo acordó y firma el **Magistrado Jorge Ponce Martínez**, Presidente de la Sala Constitucional del Tribunal Superior de Justicia del Poder Judicial de la Ciudad de México, ante el **Doctor Jaime López Ruelas**, **Secretario General de Acuerdos,** quien autoriza y da fe. ---------- **Doy fe**.-

Publiquese en Boletín Judicial. Ciudad de México, a 28 de enero de 2025.

MGDO. JORGE PONCE MARTÍNEZ.
PRESIDENTE DE LA SALA CONSTITUCIONAL DEL TRIBUNAL SUPERIOR DE JUSTICIA
DEL PODER JUDICIAL DE LA CIUDAD DE MÉXICO.

SALAS

PRIMERA SALA CIVIL

ACUERDOS DEL 29 DE ENERO DEL 2025

Agriprofin S.A. de C.V. vs. Banco Actinver Sa Institución de Banca Múltiple, Grupo Financiero Actinver División Fiduciaria, Cibanco, Sociedad Anónima, Institución de Banca Múltiple. Ord. Merc. T. 95/2024/004 Cuad. Amp. 1, 1 Acdo.

Aguayo Roussell María Carolina, También Conocida como Aguayo Roussell Carolina, María del Socorro Bonifacia Aguayo Roussell, También Conocida como María del Socorro Aguayo Roussell, María Belinda Aguayo Roussell e Hilda Berenice Aguayo Roussell vs. Jaime Monico Aguayo Roussell, María Silvia Aguayo Roussell, María Isabel Aguayo Roussell, y José Aguayo Roussell También Conocido como José Florencio Aguayo Roussell su Sucesión. Ord. Civ. T. 531/2021/002 Cuad. Amp. 1, 2 Acdos.

Arenas y Arce Roberto su Sucesión vs. Pozos Jiménez Georgina. Ord. Civ. T. 537/2012/013, 1 Acdo.

Arroyo Mellin Beatriz vs. Astudillo Reyes Marco Tulio y Astudillo Reyes César Iván. Controv. de Arrendamiento T. Ap 82/2025/001, 2 Acdos.

Ayuso González Eva Lorena vs. Taswell III William George y Ureña Rodríguez César Antonio. Controv. de Arrendamiento T. Ap 2045/2024/001, 2 Acdos.

Banca Mifel, S.A., Institución de Banca Múltiple, Grupo Financiero Mifel vs. Rool Soluciones Múltiples, S.A. de C.V. y Rocha Rodríguez Héctor Enrique. Ejec. Merc. T. Ap 37/2025/001, 1 Acdo.

Banco Covalto S.A. Institución de Banca Múltiple vs. Rancho de Neyras S. P. R. de R. L. de C.V. Santa Cruz de Neyras S. P. R. de R. L. de C.V. Esp. Hip. T. 747/2023/001 Cuad. Amp. 1, 1 Acdo.

Banco Covalto Sociedad Anónima Institución de Banca Múltiple vs. Juan Martínez Rojo. Esp. Hip. T. 441/2023/003, 1 Acdo.

Banco Santander (México), S.A., Institución de Banca Múltiple, Grupo Financiero Santander México vs. Distribuidora Jesa S.A. de C.V. y Jesús Antonio Puga Pérez vs. Ching Tejeda Ana Elizabeth. Prov. Prec. Merc. T. 16/2018/004 Cuad. Amp. 1, I, 1 Acdo.

BBVA Bancomer, S.A. Institución de Banca Múltiple, Grupo Financiero BBVA Bancomer vs. 1) Jol Automotriz del Istmo S.A. de C.V. 2) Osorio Corrales Claudia Elvira, Jol Automotriz S.A. de C.V., Inversora de Coatzacoalcos S.A. de C.V., Juan Osorio López Autos Minatitlan S.A. de C.V. y Centro de Llantas y Accesorios Minatitlan S.A. de C.V. Ejec. Merc. T. 454/2024/001 Cuad. Amp. 1, 1 Acdo.

Benítez González Carlos. Jurisdiccción Voluntaria T. 430/2024/001 Cuad. Amp. 1, 1 Acdo.

Casa Plarre S.A. de C.V. vs. Cb Bioingenieria de Salud S.A. de C.V. Prov. Prec. Merc. T. 56/2024/002 Sent. Reposición. Infundada., 1 Acdo., Prov. Prec. Merc. T. 56/2024/003 Sent. Reposición. Infundada., 1 Acdo., Prov. Prec. Merc. T. 56/2024/004 Sent. Reposición. Infundada., 1 Acdo., Prov. Prec. Merc. T. 56/2024/005 Sent. Reposición. Infundada., 1 Acdo., Prov. Prec. Merc. T. 56/2024/006 Sent. Reposición. Infundada., 1 Acdo., Prov. Prec. Merc. T. 56/2024/007 Sent. Reposición. Infundada., 1 Acdo., Prov. Prec. Merc. T. 56/2024/008 Sent. Reposición. Infundada., 1 Acdo., Prov. Prec. Merc. T. 56/2024/009 Sent. Reposición. Infundada., 1 Acdo.

Castañeda Calvillo Juana vs. Autofinanciamiento Total S.A. de C.V. Ord. Civ. T. 798/2024/001, 1 Acdo.

Castillo Becerra Óscar vs. José Luís Guzmán Trejo. Esp. Hip. T. 635/2023/002 Cuad. Amp. 1, I, 1 Acdo.

Cervantes Diez de Sollano Deniss y Cervantes Diez de Sollano María del Refugio vs. Sánchez Rodríguez Karen y Pinto Carrillo Ramón Basilio. Controv. de Arrendamiento T. Ap 51/2025/001, 1 Acdo.

Condominio Plaza Río de Janeiro Número 56 vs. Grupo Sari S.A. de Cv, Operadora de Restaurantes Las Brujas S.A. de C.V. Ord. Civ. T. 701/2024/001, 1 Acdo.

Consorcio de Industrias y Alimentos, S.A. de C.V. vs. Héctor Alejandro Guzmán Alatorre, Banco Nacional de Comercio Exterior Sociedad Nacional de Crédito, Institución de Banca de Desarrollo, C. Director del Registro Público de la Propiedad y del Comercio de la Ciudad de México. Ord. Civ. T. 473/2024/005, 1 Acdo.

Corona Trejo Genoveva vs. José Romero Ponce. Ord. Civ. T. 615/2024/001 Cuad. Amp. 1, I, 1 Acdo.

Damián Pérez Mario Alberto y Alcántara Gaytán Elia Estela vs. Ojeda Campos Susana, Recuperadora de Deuda Hipotecaria, S. de R. L. de C.V., Instituto del Fondo Nacional de la Vivienda para los Trabajadores (Infonavit) e Instituto del Registro Público de la Propiedad y de Comercio de la Ciudad de México. Esp. Hip. T. 742/2024/001, 1 Acdo.

Dávalos Tapia Javier y Sonia Zavala López vs. Grupo Mexicano de Seguros S.A. de C.V. Ord. Civ. T. 843/2023/001 Cuad. Amp. 1, 1 Acdo.

De la Luz López Yutsil vs. Rescorp Concepts Sapi de C.V., I Hop México International House Of Pancakes, José Luis Lemus Espinoza. Ord. Civ. T. 607/2022/001 Cuad. Amp. 2, 1 Acdo.

De Rugama Jiménez José Manuel, su Sucesión vs. Tostado Hernández Alejandro René y Comisión Nacional de Derechos Humanos. Ord. Civ. T. Ap 84/2025/001, 1 Acdo.

Esquivel Escandell Christian Berenice vs. Dr. Rey Jesús Romero González, Sociedad Española de Beneficencia (Hospital Español de Veracruz), Sedna Hospital, S.A. de C. V, y Otros. Ord. Civ. T. 776/2019/010, 1 Acdo.

Fernández Tovar Francisco Javier vs. Casique García Rosa María. Esp. Hip. T. Ap 1838/2024/003 antes Toca 801/2024, 1 Acdo., Esp. Hip. T. Ap 1838/2024/003, 1 Acdo.

González Carranza Francisco vs. Cruz Cruz Gabriel y Registro Público de la Propiedad y de Comercio. Ord. Civ. T. 853/2023/001 Cuad. Amp. 1, 1 Acdo.

González Tiburcio Enrique vs. Mireya Bernardette Moreno Sosa. Ord. Civ. T. 748/2024/001 Cuad. Amp., 1 Acdo.

Gravitas Holdings, S.A. P. I. de C.V. vs. Global Najinv, S.A. de C.V., Sandage Trading, S.A. de C.V., Gravitas Capital Group, S.A. P. I. de C.V. Ord. Merc. T. 669/2024/001, 1 Acdo.

Guillén Olivares Nancy Viridiana vs. Velázquez Fraga Gustavo Ricardo. Ord. Civ. T. 618/2023/001, 1 Acdo.

Gutiérrez Sánchez Saúl Eduardo y Gutiérrez Sánchez Saúl Eduardo vs. Juan José Vergara Nava. y Juan José Vergara Nava. Esp. Hip. T. 238/2019/002 Cuad. Amp., 1 Acdo.

Gutiérrez Farrera Martha Lourdes su Sucesión vs. Quintana Lozada Administración y Contabilidad, S. de R. L. de C.V., Ord. Civ. T. 432/2024/001 Cuad. Amp., 1 Acdo.

Hernández López Samuel vs. José Luis Cid López y Karina Trejo Estévez. Ord. Civ. T. 318/2023/002 Cuad. Amp. 1, 1 Acdo.

Hernández Castellanos Félix Héctor vs. Jaime Alfredo Romero Hernández. Ord. Civ. T. 279/2023/001 Cuad. Amp. 2, II, 1 Acdo.

HSBC México S.A. Institución de Banca Múltiple Grupo Financiero HSBC vs. Success Valley S.A. de C.V., Boris Raúl Ernesto Ulloa Cãmara. Prov. Prec. Civ. T. 262/2021/009, 1 Acdo., Prov. Prec. Civ. T. 262/2021/008, 2 Acdos.

HSBC México, S.A. Institución de Banca Múltiple, Grupo Financiero HSBC vs. Boris Raúl Ernesto Ulloa Cãmara. Ejec. Merc. T. 262/2021/010, 1 Acdo.

HSBC México, S.A., Institución de Banca Múltiple, Grupo Financiero HSBC División Fiduciaria, en su Carácter de Fiduciario en el Fideicomiso Irrevocable Número F/243264 vs. Pichardo Becerra Rocío del Carmen. Esp. Hip. T. 276/2019/001, 1 Acdo.

Iglesia Chiesa Jimena María vs. Capetillo Escobedo Héctor. Ord. Civ. T. 684/2022/002 Cuad. Amp. 2, 1 Acdo.

Ingeniería Crediticia, S.A. de C.V. vs. Equinos y Ovinos, S.A. de C.V. y José Manuel Heredia Gómez. Ejec. Merc. T. 224/2014/007 Cuad. Amp. 01, 2 Acdos.

Inmobiliaria Robur Sa vs. María de Lourdes Quijano Rico. Ord. Civ. T. 452/2024/001 Cuad. Amp. 1, I, 1 Acdo.

Inmobiliaria Unión Elite, S.A. de C.V. vs. Bemi Espacios de Estacionamiento, S.A. de C.V. Ord. Civ. T. 64/2022/002 Cuad. Amp. 1, 1 Acdo.

SOLO CONSULTA SOLO CONSULTA SOLO CONSULTA

Instituto del Fondo Nacional de la Vivienda para los Trabajadores vs. Serrano Pérez Jorge. Esp. Hip. T. 830/2024/001, 1 Acdo.
José Horacio Gómez Mendieta vs. Salvador Gómez Monroy, Alejandro Gómez Maldonado, Anuar Taboada Nesser, Eduardo Pérez Paredes, Adriana Torres Reyes, Instituto de Servicios Registrales y Catastrales del Estado de Morelos. Ord. Civ. T. 575/2024/001 Cuad. Amp. 1, 1 Acdo.
Juárez Ruíz Norberto vs. Fermín Mosco Terreros, Marãa de Los Ángeles Loza Dávila. Ord. Civ. T. 326/2023/003, 1 Acdo.
López Lidoine Antonio vs. Ignacio Matías Petra. Ord. Civ. T. Ap 116/2025/001, 1 Acdo.
Maya Zavala María Teresa vs. Maya Zavala María Xóchitl. Vía Aprem. Civ. T. Ap 130/2025/008 antes Toca 191/2016, 1 Acdo.
Mustri Siday Eduardo, Jaime Cherem Tuachi, Alfredo Roffe Anzuart, José Elfon Mizrahi, Salomón Elfon Mizrahi, David Mistri Sadauy vs. Arturo Noguez Archundia, Martha Nora Rojas Meneses. Controv. de Arrendamiento T. 437/2023/003 Cuad. Amp. 1, I, 1 Acdo.
Navarro Pous Arturo vs. González Frías Antonio. Ejec. Merc. T. In 70/2025/001, 1 Acdo.
Noriega Balderas Ricardo vs. Semedeco S.A. de C.V. y Otros. Ejec. Merc. T. 908/2019/006 Cuad. Amp. 1, 1 Acdo., Ejec. Merc. T. 908/2019/001, 1 Acdo., Ejec. Merc. T. 908/2019/002, 1 Acdo., Ejec. Merc. T. 908/2019/006, 1 Acdo., Ejec. Merc. T. 908/2019/003, 1 Acdo., Ejec. Merc. T. 908/2019/004, 1 Acdo.
Operadora Mexicana de Arrendamientos S.A. de C.V. vs. María Belem Hernández Reséndiz su Suc. por Conducto de su Albacea Laura Teresa Mazariegos Hernández. Controv. de Arrendamiento T. 623/2024/001, 1 Acdo.
Pattern Energy Group Llc., Pattern Energy Group 2 Lp vs. Spv Exi Renovables, S.A. P. I de C.V. Ord. Merc. T. 459/2022/009 Cuad. Amp. Amparo Directo, 1, 1 Acdo.
Pérez Martínez Eumir Rodrigo y Pérez Martínez Jair Alfredo vs. Sanatorio Santa Teresa Zacatecas, S.A. de C.V., Alicia Piña Plaza y Alfredo Barrera Zavala. Ord. Civ. T. 795/2024/001, 1 Acdo., Ord. Civ. T. 795/2024/002, 1 Acdo., Ord. Civ. T. 795/2024/003, 1 Acdo., Ord. Civ. T. 795/2024/004, 4 Acdos.
Promotora de Hoteles S.A. de Cv, Banco Nacional de México Sa Integrante de Grupo Financiero Banamex vs. María Esther Reséndiz Amézcua. Ord. Civ. T. 832/2023/001 Cuad. Amp. 3, 1 Acdo.
Proyectos Adamantine, S.A. de C.V., Sofom, E. R. hoy Abundis Flores Rommel Francisco vs. Mier Hernández Nohemí Grizell y Huerta Urban Jorge. Esp. Hip. T. 833/2018/006, 1 Acdo.
Ramos Díaz Ricardo vs. Genaro Arturo Montefort Gómez y Teresita de Jesús Correa Mendoza de Montefort. Esp. Hip. T. 1001/2011/015 Cuad. Amp. 1, 1 Acdo.
Saldaña Aguilar Angélica María vs. Poixtan Uscanga Iliana. Controv. de Arrendamiento T. 323/2019/001, 1 Acdo.
Tekkne Proyectos y Construcción, S.A. de C.V. vs. Construcción y Operación, S.A. de C.V. Ord. Merc. T. 600/2022/006 Cuad. Amp. 2, 1 Acdo.
Torres Torres Lorenzo Atonio vs. Armando Espinosa Torres y Román Espinosa Torres. Ord. Civ. T. 66/2024/002 Cuad. Amp. 1, I, 1 Acdo.
Torresarpi Marti Xavier Winston vs. Castillo González Federico Armando y Hospital Ángeles del Pedregal, S.A. de C.V. Ord. Civ. T. 288/2005/053 Cuad. Amp. 1, 1 Acdo.
Vázquez Mellado de la Vega Luz María del Carmen vs. Francisco Javier Arce Gargollo, Pedro Hipólito Gerard Langenscheidt, María Teresa Gerard Langenscheidt, Pedro Miguel Gerard Butler, Director del Registro Público de la Propiedad y el Comercio de la Ciudad de México. Ord. Civ. T. 800/2023/004, 1 Acdo.
Veiga Ortega Olivia vs. Orlando Agustín Rodríguez Delgado, Alma Deyadira Rodríguez Crespo. Controv. de Arrendamiento T. 759/2024/001, 1 Acdo.
Velázquez Arcia Joaquín su Sucesión vs. Javier Eduardo Peña Vera. Controv. de Arrendamiento T. 516/2023/001 Cuad. Amp. 1, 1 Acdo.
Villanueva Nájera Antonio Alejandro vs. Sánchez Martínez Leonor, León Longinos Felipe Orlando, Sánchez Martínez Carmen, Villanueva Sánchez Gabriel, Villanueva Sánchez Argelia y Villanueva García Baruch Abed. Ord. Civ. T. 358/2023/003 Cuad. Amp. 4, Iv, 1 Acdo.
Zagala Pichardo David vs. Petróleos Mexicanos Empresa Productiva del Estado Pemex, Jesús Reyna Figueroa, Porfirio Medina Díaz, Roberto Uraje Morán. Ord. Civ. T. 578/2024/001 Cuad. Amp. 1, I, 1 Acdo.
Zamora Pérez Juan Alfredo vs. María Elena González García su Sucesión. Ord. Civ. T. 592/2021/001 Cuad. Amp. 2, 1 Acdo.
Zepeda Pulido Esperanza vs. Nava Hernández Arturo y Sánchez Ochoa Blanca Estela. Esp. Hip. T. 117/2019/006 Cuad. Amp. 3, 1 Acdo.

SENTENCIAS

Analistas de Recursos Globlaes Sapi de C.V. vs. Mdi Gráficos S.A. de C.V. Prida Coppe Víctor. Ord. Merc. T. 121/2019/003 Sent. Pon 2
Ávila Padilla Azucena Zac Nicte, Marcelo Jesús Quijas Montaño vs. Jorge Héctor Martínez González, Jesús Martínez González. Ord. Civ. T. 838/2023/001 Sent. Pon 1
Guillén Moreno Francisco y Gudelia Reyes López vs. Cc. Ana María Sánchez de Gutiérrez y Jesús Gutiérrez Valenzuela. Ord. Civ. T. 297/2022/004 Sent. Pon 2
Promotora Barcelona S.A. de C.V. vs. Escuela Mexicana de Turismo A.C. Controv. de Arrendamiento T. 269/2024/001 Sent. Pon 3
Pérez Hernández Hortencia vs. Ãlvarez Pérez Blanca Esther. Ord. Civ. T. Ap 184/2023/004 Sent. Pon 2
Reyes Peralta Nancy vs. Seguros Afirme S.A. de C.V. Afirme Grupo Financiero. Ord. Civ. T. 331/2023/002 Sent. Pon 2
Vargas Villavicencio Jesús vs. Palomino Ocampo Miguel Ángel. Ejec. Merc. T. Ap 834/2012/005 Sent. Pon 2
Vise S.A. de C.V. vs. Fujita Corporation. Ord. Civ. T. 23/2022/002 Sent. Pon 2, Ord. Civ. T. 23/2022/003 Sent. Pon 2

LA SECRETARIA DE ACUERDOS
LIC. LILIANA RUÍZ QUINTANA

SEGUNDA SALA CIVIL

ACUERDOS DEL 29 DE ENERO DEL 2025

Abascal Carranza José María vs. Proyerco, S.A. de C.V. Controv. de Arrendamiento T. 1571/2024/018, 1 Acdo.
Acevedo Sierra María Eugenia vs. José Guadalupe Mendoza Luna y Martha Rosa Díaz Ortega. Ord. Civ. T. 536/2024/001, 1 Acdo.
Alazañez Hernández Ana María. vs. López Nava Ofelia. Juicio: Ordinario Civil. T.459/2023/2
Arturo Hernández También Conocido como Arturo Hernández Chávez vs. Liliana Delgado Pérez. Ord. Civ. T. 568/2022/002, 1 Acdo.
Axtel, S.A. B. de C.V. vs. Integraciones Profesionales, S.A. de C.V. Prov. Prec. Civ. T. 654/2023/001, 1 Acdo.
Banco Mercantil del Norte, S.A., Institución de Banca Múltiple, Grupo Financiero Banorte vs. Herrera Sánchez Eduardo. Esp. Hip. T. 737/2024/002, 1 Acdo., Esp. Hip. T. 737/2024/003, 1 Acdo., Esp. Hip. T. 737/2024/001, 1 Acdo.
Basilio Galván Miguel Ángel vs. José Muñoz Brett y Dolores Evangelina Mora Castillo. Ord. Civ. T. 38/2018/006, 3 Acdos.
Bolsas Y Rollos La Huasteca S.A. de C.V. Vs Super Plactic S.A. de C.V. Juicio: Ordinario Mercantil. T. 810/2022/2 (Dos Acuerdos).
Coastal Energy Solutions Pte. Ltd. vs. Sistemas Integrales de Compresión, S.A. de C.V. ; Tecnologías Relacionadas Con Energía y Servicios Especializados, S.A. de C.V. ; Ardica Construcciones, S.A. de C.V. y Alher Oil & Gas, S.A. de C.V. Prov. Prec. Merc. T. 472/2022/001, 1 Acdo.
Concha Ávila José Jesús y Gómez Belmont Rebeca vs. Morales Nava Jesús su Sucesión. Ord. Civ. T. Qu 125/2025/001, 1 Acdo.
Enix, S. C vs. Ingemar, S.A. de C.V. Ord. Civ. T. 457/2022/002, 1 Acdo.
Esponda Riego Juan Armando vs. Banca Mifel, S.A., Institución de Banca Múltiple en su Carácter de Fiduciaria del Fideicomiso 1720/2013 y Capital Fund Viii, S.A. P. I. de C.V. Fideicomitente y Fideicomisario del Fideicomiso 1720/2013. Ord. Merc. T. 210/2020/005, 1 Acdo.

SOLO CONSULTA

Exitus Capital, S.A. P. I. de C.V., Sofom, E. N. R vs. Operadora Central de Estacionamientos, S.A. P. I. de C.V. Ord. Merc. T. 791/2023/001, 1 Acdo.

Flores Lara Rebeca vs. Inmobiliaria Elizabeth, S. de R. L. de C.V. Ord. Civ. T. 637/2023/001, 2 Acdos.

García Martínez Leonel Alfonso y Llamas Torres Brenda Adeline vs. Seguros Afirme, S.A. de C.V., Afirme Grupo Financiero. Ord. Civ. T. In 25/2025/001, 1 Acdo.

González Domínguez Adriana Atlantida su Sucesión vs. Vincze Blau Andrea Rosemaria. Ord. Civ. T. 673/2023/001, 1 Acdo.

Grupo de Limpieza y Mantenimiento Integral, S. C vs. Tiendas Soriana, S.A. de C.V. Ord. Merc. T. 80/2023/003, 2 Acdos.

Guillén Gómez Humberto hoy su Sucesión vs. Rent a Tower, S.A. de C.V. Controv. de Arrendamiento T. 428/2024/001, 1 Acdo.

Haro Guzmán Héctor vs. Del Olmo Hernández Ignacio y Luna Albarrán Lorena. Vía Aprem. Civ. T. Ap 2014/2024/001, 1 Acdo.

Hernández Becerra Nohemí y Rivera Márquez Ricardo en Representación del Niño de Iniciales R. H. A vs. Camarillo Solache Luis. Ord. Civ. T. 130/2024/001, 1 Acdo.

Hernández Gutiérrez Raúl vs. Tinoco Vanegas María Enriqueta Quien También Se Ostenta como María Enriqueta Tinoco de Sandoval. Act. Perj. Civ. T. Ap 22/2025/001, 1 Acdo.

HSBC México, S.A. Institución de Banca Múltiple, Grupo Financiero HSBC, División Fiduciaria en su Carácter de Fiduciaria en el Fideicomiso Irrevocable Número F/262757 hoy Carolina Alvarado Gaona vs. Rodríguez Castelán José Antonio y Juárez Rodríguez María del Pilar. Esp. Hip. T. Ap 117/2025/001, 1 Acdo.

HSBC México, S.A., Institución de Banca Múltiple, Grupo Financiero HSBC vs. Grupo más Copias, S.A. de C.V. y Adolfo Delgado Salgado. Prov. Prec. Oral Merc. T. 610/2024/001, 1 Acdo.

Martínez Vaquera Erika Ivette vs Contreras Cerón Cristofer Nicolás y Alejandro Guerrero Hernández. Juicio: vía de apremio. T. 647/2024/1

Peña García María Isabel vs. Eulalio Peña Rodríguez su Sucesión. Ord. Civ. T. 136/2024/002 Cuad. Amp., 1 Acdo.

Pinturas Colorama, S.A. de C.V. y Alberto Achar Hamui su Sucesión vs. Payan Domínguez Carlos. Ord. Merc. T. 740/2011/010, 1 Acdo.

Rodríguez Martínez Carlos Alejandro vs. El Estornudo Weekly, A.C. Ord. Civ. T. 462/2024/001 Cuad. Amp., 1 Acdo.

Romero García Ernesto vs. Grupo Mexicano de Seguros, S.A. de C.V. y Comisión Federal de Electricidad. Ord. Civ. T. In 1959/2024/001, 1 Acdo.

Ruy Edgar Lara Diez Martínez vs. Banca Mifel, S.A. Institución de Banca Múltiple, Grupo Financiero Mifel; María Etelvina del Rosario Bulnes Malo, Haydee Olvera Minjarez, Rafael Martín Brito Anderson, Carlos Alberto Vázquez Zepeda, Vicente Ruíz Piña y Bansi, S.A., Institución de Banca Múltiple, Departamento Fiduciario. Prov. Prec. Merc. T. 626/2022/001, 1 Acdo.

Samano Solis Elizabeth Leticia. Vs Calatayud Escalona De Ruíz De Chávez Yolanda. Juicio: ordinario civil. T. 424/2024/1

Sánchez Vidaur Emilio vs. Himelda Vidaur Vda. de Sánchez. Ord. Civ. T. 1739/2008/003, 1 Acdo.

Serafín Sánchez Saúl vs. Ana Celia Ruíz Pérez en su Carácter de Albacea y Heredera de la Sucesión a Bienes de David Rubén Serafín Sánchez. Ord. Civ. T. Ap 1994/2024/006, 1 Acdo.

Soto Pérez Alejandra por su Propio Derecho y en Representación del Menor Alejandro González Soto vs. Grupo Mexicano de Seguros, S.A. de C.V. Ord. Civ. T. 495/2021/004, 1 Acdo.

Tecno Puentes, Sociedad Anónima de Capital Variable vs. Contecon Manzanillo, Sociedad Anónima de Capital Variable y Afianzadora Insurgentes, Sociedad Anónima de Capital Variable, Grupo Financiero Aserta. Ord. Merc. T. 137/2015/021, 1 Acdo.

Transportes Mex Ameri K, S.A. de C.V. vs. Nexoil, S.A. de C.V. Prov. Prec. Merc. T. 531/2024/002, 1 Acdo.

Tu Casa Express, S.A. de C.V. vs. Jethzai Rodolfo García Delgado. Esp. Hip. T. 643/2022/002, 1 Acdo.

Vega López Lucio vs. María Guadalupe Lazard Anaya. Ord. Civ. T. 289/2024/001, 1 Acdo.

Zapata Ayala Jorge Arturo vs. Omar Alexander González Pérez. Controv. de Arrendamiento T. 289/2022/011, 1 Acdo.

NO PUBLICADOS

HSBC México, S.A., Institución de Banca Múltiple, Grupo Financiero HSBC, División Fiduciaria, en su Carácter de Fiduciario en el Fideicomiso Número F/234036 vs. Ilda Berúmen Alaniz. Esp. Hip. T. In 40/2025/001, 1 Acdo. no Publ. del 29 Ene 2025

Martín del Campo y Estrada Alicia vs. Isaac Alfie Serur y Emilio Zonana Bettech. Ord. Civ. T. 508/2020/013, 1 Acdo. no Publ. del 29 Ene 2025

Sese Corporación México, S.A. de C.V. vs. Tora Bienes Raíces, S.A. de C.V. Controv. de Arrendamiento T. Ap 32/2025/004, 1 Acdo. no Publ. del 29 Ene 2025

Victorino Hernández Hernández vs. Ángela Cruz Domínguez. Vacio T. 4/2025 Expedientillo., 1 Acdo. no Publ. del 29 Ene 2025

SENTENCIAS

Arce Martínez Nassau Galdino vs. Guillén Ortega Óscar Guillermo. Esp. Hip. T. Ap 1513/2024/002 Sent. Pon 3

Banco Inbursa, S.A., Institución de Banca Múltiple Grupo Financiero Inbursa vs. Grupo Idrapower, S.A. de C.V. ; Roberto Garza Delgado y Roberto Garza Sada. Esp. Hip. T. 848/2018/003 Sent. Pon 1

Cardoso Vázquez Dulce María y Cardoso Vázquez Pamela vs. Morales Vera Juan. Ord. Civ. T. 660/2024/001 Sent. Pon 3

Domínguez Zamora José Santos vs. Grupo Mexicano de Seguros, S.A. de C.V. Ord. Civ. T. Ap 1992/2024/001 Sent. Pon 3

Gómez Pavón Julián Prisciliano vs. Ramo y Vizcayno de Olivas Dolores. Ord. Civ. T. Ap 1660/2024/001 Sent. Pon 3

Lozano Torres María Esperanza vs. Viveros Cruz Benito Juan y María Andrea Guadalupe Daza Valdez de Viveros. Esp. Hip. T. Qu 2016/2024/005 Sent. Pon 1

Rodríguez Villavicencio Adriana vs. Gabriela Landero Castillo. Ord. Civ. T. Qu 1859/2024/004 Sent. Pon 1

Sigmetric, S.A. de C.V. vs. María del Carmen Durán Mata. Ord. Civ. T. 233/2024/001 Sent. Pon 2

Vaquero Negrete Leonardo vs. Camacho Yépez Joyce. Ord. Civ. T. 517/2020/002 Sent. Pon 3

EL SECRETARIO DE ACUERDOS
LIC. ROMÁN MONTOYA CASTRO

TERCERA SALA CIVIL

ACUERDOS DEL 29 DE ENERO DEL 2025

Álvarez de la Cruz Ismael y Martínez Flores Érika vs. Grupo Mexicano de Seguros, S.A. de C.V. Ord. Civ. T. 1123/2024 Cuad. Amp., 1 Acdo.

Arrendadora Ve por más S.A. de C.V. Sofom E. R. Grupo Financiero Ve por más vs. Proyectos Industriales Independientes Nuevo Milenio S.A. de C.V. y Bove Francésco. Ejec. Merc. T. Ap 82/2025/007, 1 Acdo.

BBVA México S.A., Institución de Banca Múltiple, Grupo Financiero BBVA México vs. Cerón Juárez Silvia. Esp. Hip. T. Qu 75/2025/001, 1 Acdo.

Bello Mendoza Nicolasa Cristina vs. Cervantes Gómez Silvia y Bárcenas Bello María Eugenia y Bello Morales Jordán Jalil. Ord. Civ. T. Ap 1997/2024/003, 1 Acdo., Ord. Civ. T. Ap 1997/2024/001, 1 Acdo.

Calvo Guzmán Sandra Cecilia vs. Fundación Olga y Rufino Tamayo A.C. y Museo de Arte Contemporaneo Internacional Rufino Tamayo e Instituto Nacional de Bellas Artes y Literatura. Ord. Civ. T. 1263/2024 Cuad. Amp., 1 Acdo., Ord. Civ. T. 1263/2024, 1 Acdo.

Carrasco Acuña Paulina vs. Director General del Registro Público de la Propiedad y del Comercio de la Ciudad de México y Otro. Ord. Civ. T. 665/2024 Cuad. Amp., 1 Acdo.

Castillo Colín Yolanda y Otra vs. Martorell Duque Lila Adriana y Otros. Ord. Civ. T. 1133/2023, 1 Acdo.

Credix Gs Sociedad Anónima de Capital Variable Sociedad Financiera de Objeto Múltiple Entidad No Regulada vs. Yépez Salinas Marcelo. Vía Aprem. Civ. T. Ap 62/2025/001, 1 Acdo., Vía Aprem. Civ. T. Ap 62/2025/002, 1 Acdo.

Ga Energy Services, S.A. P. I. de C.V. vs. Comercializadora Eléctrica y Electrónica Méndez, S.A. de C.V. Ord. Merc. T. 1308/2024 Cuad. Amp., 1 Acdo.

SOLO CONSULTA
SOLO CONSULTA
SOLO CONSULTA

Gala Médica International, S.A. de C.V. vs. Instituto Mexicano del Seguro Social. Ejecutivo Mercantil Oral T. 243/2024, 1 Acdo.

Galeana Salas María Dolores vs. Seguros Inbursa Sa Grupo Financiero Inbursa. Ord. Civ. T. In 47/2025/001, 2 Acdos.

Gallegos Contreras Elizabeth vs. María Fernanda Márquez Barba y Otros. Ord. Civ. T. 1228/2024 Cuad. Amp., 1 Acdo.

García Ramos Rodrigo vs. Luis Alberto Martínez Zapata. Esp. Hip. T. 1383/2024, 1 Acdo.

García y García Rafael vs. Fernando Vãzquez Tagle y Morales y Otros. Ord. Civ. T. 960/2024, 1 Acdo.

González García Víctor Manuel y Visconti Álvarez Francisco Enrique vs. Banco Interacciones, S.A., Institución de Banca Múltiple, Grupo Financiero Interacciones, División Fiduciaria. Ord. Merc. T. 951/2024, 1 Acdo.

Hernández Duarte Esmeralda vs. Qualitas Compañía de Seguros, S.A. de C.V. Ord. Civ. T. 1412/2024, 1 Acdo.

HSBC México Sociedad Anónima Institución de Banca Múltiple Grupo Financiero HSBC vs. Comercializadora de Equipos Diesel S.A. de Cv, Leonardo Ochoa Chávez, Leonardo Ochoa Herros. Ejec. Merc. T. 98/2024, 1 Acdo., Ejec. Merc. T. 86/2024, 1 Acdo.

Inalfa Roof Systems de México S de R.L. de C.V. vs. Saint Gobain México S.A. de C.V. Ejec. Merc. T. Ap 1473/2024/009, 1 Acdo., Ejec. Merc. T. 1236/2024, 1 Acdo., Ejec. Merc. T. 1237/2024, 1 Acdo.

Inalfa Roof Systems de México S. de R. L. de C.V. vs. Saint Gobain México S.A. de C.V. Prov. Prec. Merc. T. 1032/2023, 1 Acdo., Prov. Prec. Merc. T. Ap 42/2025/006, 1 Acdo.

Inmobiliaria Pedmar, S.A. de C.V. vs. Eva Bonilla López y Óscar Armando Flores López. Vía Aprem. Civ. T. 569/2024, 1 Acdo.

Instituto del Fondo Nacional de la Vivienda para los Trabajadores (Infonavit) vs. González Morales Griselda Aída. Esp. Hip. T. 1447/2024 Cuad. Amp., 1 Acdo.

Instituto del Fondo Nacional de la Vivienda para los Trabajadores (Infonavit) vs. Santillán Torres María Norma. Vía Aprem. Civ. T. 1177/2024, 1 Acdo.

Lana en Minutos, S.A. de C.V. vs. Finsolt Consulting, Sociedad Civil, (Causahabiente de Camargo Ordóñez Manuel Roberto Antonio). Esp. Hip. T. 1179/2024 Cuad. Amp., 1 Acdo., Esp. Hip. T. 1179/2024 Cuad. Amp. 2, 1 Acdo.

Medical Recovery S.A. de C.V. vs. Instituto de Seguridad y Servicios Sociales de Los Trabajadores del Estado. Ejecutivo Mercantil Oral T. 387/2024, 1 Acdo.

Mora López Marcos vs. Troche Reyes Verónica. Ord. Civ. T. 1404/2024, 1 Acdo.

Morfín Aguilar Mónica y Otro vs. Pérez Arriaga Érika Minerva y Otro. Esp. Hip. T. 1257/2024 Cuad. Amp., 1 Acdo.

Novarec S.A. de C.V. Sociedad Financiera de Objeto Múltiple, Enr y Portafolio de Negocios S.A. de C.V. Sociedad Financiera de Objeto Multilple, E. R vs. Hentsch y Asociados S.A. de C.V. y Graciela Margarita Fuentes Rojas. Ord. Civ. T. 994/2023, 3 Acdos.

Ontiveros Hernández José Antonio vs. Cynthia Ontiveros Evangelista. Ord. Civ. T. 1410/2023, 1 Acdo.

Pani Villalobos Carlos Javier vs. Chubb Seguros México, S.A. Ord. Merc. T. 1199/2024 Cuad. Amp., 1 Acdo.

Ramos Castro Alejo Rubén vs. Araujo Rodríguez Mónica. Ord. Civ. T. 319/2023, 1 Acdo.

Robles Sierra Carlos vs. Beatriz Genoveva Rizo Lozano. Ord. Civ. T. 1387/2024, 1 Acdo.

Russek de Garay Fernando Antonio vs. Robledo Cortés Felipe Humberto. Controv. de Arrendamiento T. 1155/2024 Cuad. Amp., 2 Acdos.

Sánchez Ambriz Virgilia vs. Pánfilo Sánchez Velázquez. Ejec. Merc. T. 1195/2024 Cuad. Amp., 2 Acdos.

Santander Vivienda, S.A. de C.V., Sociedad Financiera de Objeto Múltiple, Entidad No Regulada, Grupo Financiero Santander México vs. Rogelio Alejandro Arzate Muñoz. Esp. Hip. T. Ap 25/2025/004, 2 Acdos.

Scotiabank Inverlat, S.A. Institución de Banca Múltiple Grupo Financiero Scotiabank Inverlat vs. Selene Zedillo Durán. Esp. Hip. T. 1149/2024, 1 Acdo., Esp. Hip. T. 1135/2024, 1 Acdo.

Suárez Olivas Martha Estela y Otros vs. Axa Seguros, S.A. de C.V. y Otros. Ord. Civ. T. 946/2024 Cuad. Amp., 1 Acdo.

Unifin Credit, S.A. de C.V., Sofom, E. N. R vs. Continental Leasing, S.A. de C.V. y Otros. Ejec. Merc. T. Ap 1717/2024, 1 Acdo.

Unifin Financiera, S.A. B. de C.V. vs. Compañía de Real del Monte y Pachuca, S.A. de C.V., Minera del Norte, S.A. de C.V. y Altos Hornos de México, S.A. de C.V. Esp. Hip. T. 893/2024 Cuad. Amp., 1 Acdo.

Vásquez Rivera Susana vs. Grupo Mexicano de Seguros, S.A. de C.V. Ord. Civ. T. Ap 1686/2024, 1 Acdo.

Zamudio Cruz Pedro Santiago vs. La Polar Fabrica de Aceite Hidrogenado S.A. Ord. Civ. T. 174/2024, 1 Acdo.

NO PUBLICADOS

Unifin Credit, S.A. de C.V., Sofom, E. N. R vs. Continental Leasing, S.A. de C.V. y Otros. Ejec. Merc. T. Ap 2009/2024/015, 1 Acdo. no Publ. del 27 Ene 2025, Ejec. Merc. T. Ap 1717/2024, 1 Acdo. no Publ. del 27 Ene 2025

SENTENCIAS

Gala Médica International, S.A. de C.V. vs. Instituto Mexicano del Seguro Social. Ejecutivo Mercantil Oral T. 243/2024 Sent. Pon 3

Hernández Duarte Esmeralda vs. Qualitas Compañía de Seguros, S.A. de C.V. Ord. Civ. T. 1412/2024 Sent. Pon 2

Vásquez Rivera Susana vs. Grupo Mexicano de Seguros, S.A. de C.V. Ord. Civ. T. Ap 1686/2024 Sent. Pon 3

NO PUBLICADOS

Unifin Credit, S.A. de C.V., Sofom, E. N. R vs. Continental Leasing, S.A. de C.V. y Otros. Ejec. Merc. T. Ap 1717/2024 Sent. Pon 3 no Publ. del 27 Ene 2025, Ejec. Merc. T. Ap 2009/2024/015 Sent. Pon 3 no Publ. del 27 Ene 2025

LA SECRETARIA DE ACUERDOS POR MINISTERIO DE LEY
LIC. FLORENCIA DEL CARMEN HERNÁNDEZ AMAYA

CUARTA SALA CIVIL

ACUERDOS DEL 29 DE ENERO DEL 2025

Alonso Ripoll José Ignacio vs. Taboada Meraz Amanda, su Sucesión. Ord. Civ. T. 463/2022/003 Cuad. Amp., 1 Acdo.

Asda Continuation Limited. Scpdavidson y Talel Augusto Bessa vs. Plantación Santa Teresa, S. P. R. de R. L. de C.V. Vía Aprem. Civ. T. 175/2024/011 Cuad. Amp., 1 Acdo.

Banco Azteca, S.A., Institución de Banca Múltiple vs. Unifin Financiera, S.A. B. de C.V. (Antecedente Toca 435/2024/2 hoy Toca 1939/2024/10). Ejec. Merc. T. Ap 1955/2024/010, 2 Acdos., Ejec. Merc. T. Ap 1955/2024/005, 1 Acdo., Ejec. Merc. T. Ap 1955/2024/006, 1 Acdo., Ejec. Merc. T. Ap 1955/2024/007, 1 Acdo., Ejec. Merc. T. Ap 1955/2024/008, 1 Acdo., Ejec. Merc. T. Ap 1955/2024/009, 1 Acdo., Ejec. Merc. T. Ap 1955/2024/011, 1 Acdo.

Banco Nacional de Obras y Servicios Públicos, S.N.C. Institución de Banca de Desarrollo vs. Banco Invex, S.A., Institución de Banca Múltiple, Invex Grupo Financiero Antecedente Toca 296/2017/10 hoy Toca 2013/2024/1. Ord. Merc. T. Ap 2013/2024/011, 1 Acdo.

Banco Santander México, S.A., Institución de Banca Múltiple, Grupo Financiero Santander México vs. Bamboo Eco Design, S.A. de C.V., Alberto Galeana García Cuervo, Rosalba García Cuervo de la Fuente. Vía Aprem. Civ. T. 611/2021/004 Cuad. Amp., 1 Acdo., Vía Aprem. Civ. T. 611/2021/004, 1 Acdo.

Bolio García María Santa vs. General de Seguros S.A. Ord. Civ. T. 196/2024/001, 1 Acdo., Ord. Civ. T. 196/2024/001 Cuad. Amp., 1 Acdo.

Bufete Esquer Ruíz, Sociedad Civil vs. Banca Mifel, S.A. Institución de Banca Múltiple, Grupo Financiero Mifel. Ord. Civ. T. Ap 1818/2024/006, 1 Acdo., Ord. Civ. T. Ap 1818/2024/007, 1 Acdo., Ord. Civ. T. Ap 1818/2024/009, 1 Acdo., Ord. Civ. T. Ap 1818/2024/010, 1 Acdo., Ord. Civ. T. Ap 1818/2024/012, 1 Acdo.

Canales del Valle Mario José vs. Corona Ávila Antonio su Sucesión, por Conducto de su Albacea y C. Director del Registro Público de la Propiedad y de Comercio del Distrito Federal. Ord. Civ. T. 494/2019/007 Cuad. Amp., 1 Acdo.

Ceseña Miranda Antonio, su Sucesión vs. Sociedad Bc Plus Sociedad Anónima Promotora de Inversión de Capital Variable y Banco Actinver, Sociedad Anónima, Institución de Banca Múltiple, Grupo Financiero Actinver. Ord. Civ. T. 570/2021/008 Cuad. Amp., 1 Acdo.

SOLO CONSULTA
SOLO CONSULTA
SOLO CONSULTA

Ci Banco S.A., Institución de Banca Múltiple en su Carácter de Fiduciario en el Fideicomiso Número F/00430 vs. Velasco Saldívar Carlota y Méndez Reyes Javier. Esp. Hip. T. In 765/2024/001, 1 Acdo.

Correa Torres Arturo vs. Guillermo Quirós Delint, C. Director del Registro Público de la Propiedad y de Comercio de la Ciudad de México y C. Director de Desarrollo Catastral en la Ciudad de México. Ord. Civ. T. 665/2024/001, 1 Acdo.

Distribución y Tecnología Textil, S.A. de C.V. vs. Hidalgo Mills, S.A. de C.V. y Salomón Helfon Daniel. Vía Aprem. Civ. T. Ap 1971/2024/001, 2 Acdos.

Espinosa y Vendrell Jorge Luis y Oliveras Colinas de Espinoza Concepción vs. Moreno Olvera de Mendiola Antecedente Toca 749/2005/18 Luz María Teresita. Esp. Hip. T. Ap 1940/2024/019, 1 Acdo., Esp. Hip. T. Ap 1940/2024/020, 1 Acdo.

Fernández Fariña Fernando su Sucesión vs. Fernández Portilla José Fernando, Banco Nacional de México, S.A. Integrante del Grupo Financiero Banamex, División Fiduciaria, Notario Público Número 20 del Entonces Distrito Federal que en su Momento Lo Fue el Licenciado Luis Felipe del Valle Prieto Ortega, y Actualmente Lo Es el Licenciado Armando Zacarías Ostos Zepeda, Dieciséis Catorce Dieciséis S. C., Notario Público Número 243 de la Ciudad de México, Licenciado Guillermo Escamilla Narváez, Miniso México, S. Ap. I. de C.V., y Director General del Registro Público de la Propiedad y de Comercio de la Ciudad de México. Ord. Merc. T. 82/2023/002 Cuad. Amp., 1 Acdo.

First Home Solutions S.A. P. I. de C.V. vs. Gallardo Hernández Francisco. Esp. Hip. T. 185/2024/001, 1 Acdo., Esp. Hip. T. 185/2024/001 Cuad. Amp., 1 Acdo.

Frida Kahlo Corporation vs. Frikahlo de México, S.A. de C.V., Mara Cristina Teresa Romeo Pinedo, Isolda Pinedo Kahlo, su Sucesión y Mara de Anda Romeo. Prov. Prec. Civ. T. 715/2023/003 Cuad. Amp., 2 Acdos., Ord. Civ. T. 715/2023/003, 1 Acdo., Ord. Civ. T. 715/2023/006, 1 Acdo.

Galván Pinal Adriana vs. Grupo Mexicano de Seguros, S.A. de C.V. y Sistema de Transporte Colectivo. Ord. Civ. T. 358/2024/002 Cuad. Amp., 2 Acdos.

Guadalix S.A. de C.V. vs. Harmon Hall Operadora A.C. Controv. de Arrendamiento T. 583/2024/001 Cuad. Amp., 2 Acdos.

Guzmán Perales Miguel Ángel vs. Adrián Humberto Montero Rodríguez. Controv. de Arrendamiento T. 785/2017/004 Cuad. Amp., 1 Acdo.

Inmobiliaria Lomas Intercountry S.A. de C.V. y Proyectos Inmobiliarios Ecatepec, S.A. de C.V. vs. Registro Público de la Propiedad y del Comercio del Distrito Federal, Ramón García Hernández, Tania Colín Jiménez, Luis Zubieta Estrada, Notario Público Número Sesenta y Nueve del Estado de México, Licenciado Raúl Name Neme por Conducto del Notario Interino Licenciado José Manuel Huerta Martínez Ángel Eduardo Díaz Ahedo, Cmj Tecnología Industrial, Sociedad Anónima de Capital Variable, Notario Público Número Doscientos Treinta y Siete de la Ciudad de México Licenciado Alfredo Ayala Herrera, Plaq, Sociedad Anónima de Capital Variable e Instituto de la Función Registral de Los Municipios de Naucalpan y Huixquilucan. Ord. Merc. T. 573/2022/005 Cuad. Amp. 2, 1 Acdo.

Inmoccidente, S.A. de C.V. vs. Coordinación y Desarrollo de la Construcción, S.A. de C.V. y García Garnica Enrique. Ord. Civ. T. 579/2024/001, 1 Acdo.

Jorge Antonio Cordero Meza vs. Era Excelencia en Sillas y Muebles para Oficina S.A. de C.V., Desarrollo en Laboratorios S.A. de C.V. Controv. de Arrendamiento T. 690/2023/001 Cuad. Amp., 1 Acdo., Controv. de Arrendamiento T. 690/2023/001, 1 Acdo.

José Carlos Capuleño Romero y Alicia Capuleño Romero vs. Patricio Benito Benjamín Millán García y Daniel Cruz Alcaraz Rodríguez. Controv. de Arrendamiento T. 287/2022/001 Cuad. Amp., 1 Acdo., Controv. de Arrendamiento T. 287/2022/001, 1 Acdo.

Lightbourn Maynez Armando vs. Vilchis Noriega María del Pilar. Controv. de Arrendamiento T. 448/2019/002 Cuad. Amp., 1 Acdo.

Liquidez y Garantía Sociedad Anónima de Capital Variable vs. Verónica Jiménez Salazar, Coarsa Construcciones y Diseños, S.A. de C.V. y Joaquín Jiménez Flores. Esp. Hip. T. 605/2012/004, 1 Acdo.

López Cruz Carlos Anuar vs. Romero Martínez Ana María. Esp. Hip. T. 581/2011/012 Cuad. Amp., 1 Acdo.

Martínez Pineda Erick vs. Gutiérrez Amaro Edgar. Ejec. Merc. T. 403/2016/002 Cuad. Amp., 1 Acdo.

Miranda Gallegos María Reyna vs. Miranda Miranda Raúl También Conocido como Miranda Miranda José Raúl, su Sucesión por Conducto de su Albacea María Reyna Gallegos Sánchez, También Conocida como María Reyna Gallegos y/o Reyna Gallegos Sánchez y Al C. Director del Registro Público de la Propiedad y de Comercio de la Ciudad de México. Ord. Civ. T. 99/2023/002 Cuad. Amp., 1 Acdo.

Neal Andrew Tritton de la Vega vs. Penske Media Corporation, Media Business Generators, S.A. de C. V, Marco Landucci Lerdo de Tejada, Digital Latin América, S.A. de C.V., Mariano Daniel Menéndez, Luxury Business Generator, S.A. de C.V., Michael Greehan, También Conocido como Mike Greehan, Meredith Corporation, Arrangoiz Amarena Fernando, y Reyes Guízar Gerardo Guillermo, su Sucesión por Conducto de su Albacea Manuel Islas Pérez Ord. Merc. T. 165/2019/002 Cuad. Amp. 1, 1 Acdo.

Posada Negrete José Santiago vs. Martínez Manríquez Florencia. Controv. de Arrendamiento T. 485/2023/001 Cuad. Amp., 1 Acdo., Controv. de Arrendamiento T. 485/2023/001, 1 Acdo.

Puertas Finas de Madera Monte Albán, S.A. de C.V. vs. Espacios para la Educación, S.A. P. I. de C.V., Arkansas State University Cq, A.C. y Ricardo Benjamín González Valdés. Ord. Merc. T. 205/2022/006 Cuad. Amp., 1 Acdo.

Rodríguez González Liliana en Representación de la Menor Sara Hernández Rodríguez y Emiliano Hernández Rodríguez vs. Ignacio Luna Pérez; Carlos Luna Pérez; C. Director del Registro Público de la Propiedad y de Comercio de la Ciudad de México; Licenciado Othón Pérez Fernández del Castillo, Notario Público Número Sesenta y Tres de la Ciudad de México y Fidel Hernández Hernández. Ord. Civ. T. 159/2023/002 Cuad. Amp., 1 Acdo.

Ruvalcaba Villafuerte José, su Sucesión y Gálvez Martínez Agustina, su Sucesión vs. Jorge Humberto Hijuelos y Buenfil Quien También Acostumbra Usar el Nombre de Jorge Humberto Hijuelos Buenfil, María del Socorro Hilda Calixto Palacios Quién También Acostumbra Usar el Nombre de Hilda Calixto de Hijuelos, Salvador Ruvalcaba Gálvez y Beatriz Herrera de Ruvalcaba. Ord. Civ. T. 1019/2017/009 Cuad. Amp., 2 Acdos., Ord. Civ. T. 1019/2017/009, 1 Acdo.

Salas Pulido Leopoldo, su Sucesión vs. Gerardo Pluma Mendieta y Gerardo Pluma Pluma. Ejec. Merc. T. 575/2011/003 Cuad. Amp. 1, 1 Acdo.

Sepúlveda García Moreno Luis Fernando vs. Flores González, Emmanuel Armando y Luque Hernández, Alejandro y Vázquez Apodaca, Raquel y y Operadora de Hospitales Ángeles, S.A. de C.V. Ord. Civ. T. Ap 1925/2024/001, 1 Acdo.

Sindicato Único Nacional de Trabajadores de Nacional Financiera vs. Inmobiliaria Plaza Insurgentes Sur S.A. de Cv, Nacional Financiera S.N.C. Institución de Banca de Desarrollo. Ord. Civ. T. 154/2024/001 Cuad. Amp., 1 Acdo., Ord. Civ. T. 154/2024/001, 1 Acdo.

Smartmaps Limited, Mapas Inteligentes S.A. de C.V. y Alfredo Velázquez Baranda vs. Bonafont S.A. de C.V. Ord. Merc. T. 390/2022/010 Cuad. Amp. 1, 1 Acdo.

Terreros Arzamendi Hilda vs. Sanatorio y Servicios Médicos Obregón, S.A. de C.V. (Hospital Obregón) y Sosti Bellini Damián Ariel, También Conocido como Sosti Bellini Damián. Ord. Civ. T. 119/2024/001, 1 Acdo.

Terreros Arzamendi Hilda vs. Sanatorio y Servicios Médicos Obregón, S.A. de C.V. (Hospital Obrgon) y Sosti Bellini Damián Ariel También Conocido como Sosti Bellini Damián. Ord. Civ. T. Ap 66/2025/001, 1 Acdo.

Tindu de México S.A. de C.V. y Velázquez Girón Vicente Rodolfo vs. Leadman Trade, S.A. de C.V. y Nacional Financiera Sociedad Nacional de Crédito, Institución de Banca de Desarrollo, en su Carácter de Fiduciaria del Fideicomiso Irrevocable, Identificado Con el Número 80730. Ord. Civ. T. Qu 68/2025/001, 2 Acdos. NO PUBLICADOS

Manilla Triana Palmira de Las Nieves vs. Mejor Opción de Carga, S. de R. L. de C.V. Oral Merc. T. In 1985/2024/001, 2 Acdos. no Publ. del 28 Ene 2025

SOLO CONSULTA
SOLO CONSULTA
SOLO CONSULTA

Méndez Duarte Jorge Carlos vs. Méndez Duarte Libia Margarita. Ord. Civ. T. Ap 2010/2024/002, 1 Acdo. no Publ. del 28 Ene 2025, Ord. Civ. T. Ap 2010/2024/003, 1 Acdo. no Publ. del 28 Ene 2025

Salazar Rivera Guillermo Ramón y Nájera García María Elena vs. Gatica Mosso Noé. Ord. Civ. T. Ap 64/2025/001, 2 Acdos. no Publ. del 28 Ene 2025, Ord. Civ. T. Ap 64/2025/002, 1 Acdo. no Publ. del 28 Ene 2025

SENTENCIAS

Banca Afirme, S.A. Institución de Banca Múltiple, Afirme Grupo Financiero (División Fiduciaria), Única y Exclusivamente en su Carácter de Fiduciario del Fideicomiso Identificado Con el Número 73935 por Conducto de su Administrador Ión Financiera, S.A. P. I. de C.V. Sofom, E. R. antes Quiero Confianza, S.A. P. I. de C.V. Sofom, E. R vs. María Isabel Muñoz Robles. Esp. Hip. T. 239/2021/004 Sent. Pon 2, Esp. Hip. T. 239/2021/005 Sent. Pon 2

Castillo Bonilla Francisco su Sucesión vs. Olivo García Karla Ivonne y Mora Vallejo Rodolfo Juventino. Controv. de Arrendamiento T. Ap 324/2019/009 Sent. Pon 3

Enrique Burgos Ordóñez, Manuel Rozada Cuéllar, Asociación Civil y Manuel Rozada y Cuéllar, su Sucesión vs. María de Lourdes Rozada Morales, María de Lourdes Morales Camarena, Pedro Rozada Morales, Pedro Rozada Ruíz y Miguel Carlos Alessio Robles Landa Notario Público Número Diecinueve de la Ciudad de México. Ord. Civ. T. 621/2023/005 Sent. Pon 2, Ord. Civ. T. 621/2023/002 Sent. Pon 2, Ord. Civ. T. 621/2023/003 Sent. Pon 2

Exitus Capital Sociedad Anónima Promotora de Inversión de Capital Variable Sociedad Financiera de Objeto Múltiple Entidad No Regulada vs. Aja Reciclados Plásticos Sociedad Anónima de Capital Variable Antecedente Toca 346/2020/1 hoy Toca 15/2025/9. Ord. Merc. T. Ap 15/2025/009 Sent. Pon 1

Medina Ceballos Sandra vs. Ci Banco Sociedad Anónima Institución de Banca Múltiple. Esp. Hip. T. 791/2022/003 Sent. Pon 2

Montaño Romero Óscar Arturo vs. Agustín Hernández Gómez y Luz María Vega Rojas. Ord. Civ. T. 265/2024/001 Sent. Pon 2

Nueva Elektra del Milenio, S.A. de C.V. y Martínez Romero Arturo Rubén su Sucesión vs. Ariza Rivero José Alejandro. Ord. Civ. T. Ap 1989/2024/001 Sent. Pon 3

Peréz Alcántara Avelino vs. Grupo Mexicano de Seguros S.A. de C.V. (Antecedentes de Tocas 692/2024/1 hoy 1740/2024/2. Ord. Civ. T. Ap 1740/2024/002 Sent. Pon 1

Valdez Avendaño Moisés, en su Carácter de Albacea de la Sucesión de Jesús Valdez Piña vs. Balbuena Zavaleta Martín Alfredo. Ord. Civ. T. 599/2024/001 Sent. Pon 3

NO PUBLICADOS

Estrada Sixtos Esteban vs. Directora General del Registro Público de la Propiedad y de Comercio de la Ciudad de México. Ord. Civ. T. 668/2024/001 Sent. Pon 3 no Publ. del 28 Ene 2025

Guesor Consulting, S.A. de C.V. vs. Alma Rosa Dordelly Bezares, Carlos Javier Contreras Dordelly, José Luis Contreras Dordelly, Luisset Naxhielli Contreras Dordelly, Daniel Contreras Dordelly y Swanny Elibeth Juárez Medina. Ejec. Merc. T. 691/2024/001 Sent. Pon 3 no Publ. del 28 Ene 2025

LA SECRETARIA DE ACUERDOS
LIC. CLAUDIA ALONDRA ALCÁNTARA ISLAS

QUINTA SALA CIVIL

ACUERDOS DEL 29 DE ENERO DEL 2025

Abad Godínez José Cruz vs. Hospital Ángeles del Pedregal, S.A. de C.V. y Otros. Ord. Civ. T. 165/2022/004, 1 Acdo.

Ambriz Domínguez Enrique vs. Cementos Moctezuma S.A. de C.V. Ord. Merc. T. 530/2024/001 Cuad. Amp., 1 Acdo.

Arellano Díaz Concepción vs. Banco Mercantil del Norte S.A., Institución de Banca Múltiple, Grupo Financiero Banorte. Controv. de Arrendamiento T. 772/2023/001 Expdllo., 1 Acdo.

Askenazi Hamui Raquel su Sucesión vs. Alfonso Durán Durán y Otro. Controv. de Arrendamiento T. 62/2019/008 Cuad. Amp. A, 1 Acdo.

Baca Moreno Verónica vs. Claudia Estrada Rodríguez. Ord. Civ. T. 890/2023/001, 1 Acdo.

Banco Monex, S.A. Institución de Banca Múltiple Monex Grupo Financiero en su Carácter de Fiduciario en el Fideicomiso Empresarial Irrevocable de Administración y Garantía Número F /334 vs. Martínez Dávila y Otro. Rey Jorge. Esp. Hip. T. Qu 61/2025/001, 1 Acdo.

Banco Santander México, S.A., Institución de Banca Múltiple, Grupo Financiero Santander México vs. Butron Medina César. Ord. Civ. T. Qu 225/2020/002, 1 Acdo.

Banco Santander México, S.A., Institución de Banca Múltiple, Grupo Financiero Santander México vs. Carlos García Silva. Esp. Hip. T. 502/2024/001 Cuad. Amp., 1 Acdo.

Banco Ve por Más, S.A. Institución de Banca Múltiple Grupo Financiero Ve por más vs. Integradora de Servicios Punch, S.A. de C.V. Ejec. Merc. T. Ap 469/2024/003, 1 Acdo., Ejec. Merc. T. Ap 469/2024/002, 1 Acdo.

Banco Ve por más Sociedad Anónima Institución de Banca Múltiple Grupo Financiero Ve por más Actuando Única y Exclusivamente en su Carácter de Fiduciario en el Fideicomiso de Administración Número 434 Denominado Fideicomiso 434 Sascabera vs. Vicky Form S.A. P. I. de C.V., y Otro. Controv. de Arrendamiento T. 415/2022/002 Cuad. Amp., 1 Acdo.

Bárbara Franco Pedro su Sucesión vs. Navarro de Ocampo María Sofía. Ord. Civ. T. 292/2012/004 Cuad. Amp., 1 Acdo.

Beneficencia Pública por Conducto de la Administración del Patrimonio de la Beneficencia Pública vs. María Rufina Guerrero Granados. Ord. Civ. T. 292/2024/001, 1 Acdo., Ord. Civ. T. 292/2024/002, 1 Acdo.

Bp Estaciones y Servicios Energéticos, S.A. de C.V. vs. Apomudens. R. L., de C.V. y Otro. Ord. Merc. T. 623/2024/001 Cuad. Amp. Amp. 1294/2024, 1 Acdo.

Cazarin Moyano Fernando y Otros vs. Sirona Desarrollos S.A. de C.V. y Otro. Ord. Merc. T. 50/2024/001, 1 Acdo.

Cerón Sánchez Óscar vs. Guillermo Mejía Negrete. Ord. Civ. T. 515/2024/001 Cuad. Amp., 1 Acdo.

Chancellor Khun Juan También Conocido como Juan Felipe Chancellor Khun vs. Tartarini de México S.A. de C.V. Controv. de Arrendamiento T. 1/2023/001 Cuad. Amp., 1 Acdo.

Chávez Olace Roxana María vs. Elizabeth Jacobo García y Otros. Controv. de Arrendamiento T. 436/2023/002 Cuad. Amp. I N, 1 Acdo.

Ckd Activos 7 S.A. P. I. de C.V. vs. Javier Benigno Cruz Botello. Esp. Hip. T. 570/2019/002 Cuad. Amp. Amp. 1198/2024, A, 1 Acdo.

Comercializadora Gerecht, S.A. de C.V. vs. Mizrahi Ardon Aarón. Prov. Prec. Merc. T. Ap 62/2025/001, 1 Acdo.

Constituyentes Chapultepec, S. C vs. Iniciativas Modernas, S.A. de C.V. Controv. de Arrendamiento T. 442/2024/001 Cuad. Amp., 1 Acdo.

De la Cruz de la Cruz y Otro. Juan vs. Grupo Mexicano de Seguros, S.A. de C.V. Ord. Civ. T. In 43/2025/001, 1 Acdo.

Diamond Films Netherlands Cooperatief, U. A vs. Tv Azteca, S.A. B. de C.V. Exh. Civ. T. 533/2022/002 Cuad. Amp., 1 Acdo.

Domínguez Vidal Pedro vs. Grupo Mexicano de Seguros, S.A. de C.V. Ord. Civ. T. Ap 889/2023/002, 1 Acdo.

Garduño Camacho Rita vs. Manuel González Garduño. Controv. de Arrendamiento T. 685/2024/001 Cuad. Amp., 1 Acdo.

Guevara Doormann Erik Sebastián vs. Doormann González. Enrique Jesse. Juris. Vol. Civ. T. Qu 54/2025/001, 1 Acdo.

Hewlett-Packard Operations México, S. de R. L de C.V. vs. Invernaderos Hidroponicos la Bonita S.A. P. I., de C.V. y Otro. Ejec. Merc. T. 626/2024/001 Cuad. Amp., 1 Acdo.

Hipotecaria su Casita S.A. de C.V. Sociedad Financiera de Objeto Múltiple Entidad No Regulada (Sofom Enr) vs. Condominio Erazo S.A. de C.V. y Otro. Esp. Hip. T. 137/2010/001 Cuad. Amp. B, 1 Acdo.

Inmobiliaria Huresca, S.A. de C.V. vs. BBVA Bancomer Institución de Banca Múltiple Grupo Financiero BBVA Bancomer. Ejec. Merc. T. Ap 58/2025/003, 1 Acdo.

Inmobiliaria Huresca, S.A. de C.V. vs. BBVA Bancomer Institución de Banca Múltiple Grupo Financiero BBVA Bancomer. Ord. Civ. T. Ap 58/2025/001, 1 Acdo., Ord. Civ. T. Ap 58/2025/002, 1 Acdo.

SOLO CONSULTA
SOLO CONSULTA
SOLO CONSULTA

José P. de Teresa y Cía. (Sucesores) Sociedad de Responsabilidad Limitada de Capital Variable antes Compañía Explotadora de Bosques de San Nicolás, Bajo la Razón Social José Pérez Gil y Ortiz y Compañía Sociedad en Comandita vs. Registro Público de la Propiedad y de Comercio de la Ciudad de México. Ord. Civ. T. 392/2021/001 Cuad. Amp. B, 1 Acdo.

Juárez Acosta Héctor Iván y Otro vs. Grupo Mexicano de Seguros S.A. de C.V. Ord. Civ. T. 104/2024/001 Cuad. Amp., 1 Acdo.

King Hayata Moisés Alberto vs. Edgar López Cruz. Controv. de Arrendamiento T. 290/2022/002 Cuad. Amp., 1 Acdo.

Leal Martínez Guillermo Alejandro vs. Héctor Emigdio Valencia Morales y Otros. Med. Prep. Civ. T. 270/2024/005 Cuad. Amp. Amp. 39/2025-II, 1 Acdo.

Ludvan S.A. de C.V. vs. Banco del Bajío Sa Institución de Banca Múltiple en su Carácter de Fiduciario y Responsable del Fideicomiso F/ 161144 y Otros. Ord. Civ. T. Ap 167/2022/005, 1 Acdo.

López Betancourt Raúl Eduardo y Otros vs. Air Canada, S.A. de C.V. Oral Civ. T. 684/2024/001, 1 Acdo.

López Gálvez y Otro. Marlene vs. Grupo Mexicano de Seguros, S.A. de C.V. Ord. Civ. T. Ap 60/2025/001, 2 Acdos.

Martínez Tolentino Reyna María vs. Inmobiliaria Doryl S.A. Ord. Civ. T. 298/2024/001 Cuad. Amp. II, 1 Acdo.

Mendoza Chacón Juan Bernardo vs. Instituto Mexicano del Seguro Social. Oral Civ. T. 620/2024/001 Cuad. Amp., 1 Acdo.

Mere Vilanueva Víctor Adrián vs. Calvillo Golzarri Laura. Ord. Civ. T. 630/2024/001, 1 Acdo.

Multiplica Impulsora S.A. P. I. de C.V. vs. Viguetas y Bovedillas, S.A. de C.V. y Otro. Ord. Merc. T. 910/2019/004 Cuad. Amp., 1 Acdo.

Naviera Naranja, S.A. de C.V. vs. Seguros Inbursa, S.A. Grupo Financiero Inbursa. Esp. Fian. T. In 38/2025/001, 1 Acdo.

Olvera Fonseca Narciso Mauricio vs. Tfquastart Aluminio y Vidrio Sociedad Anónima de Capital Variable, y Otros. Ejec. Gar. Prenda Jud. Merc. T. 824/2023/001 Cuad. Amp., 1 Acdo.

Ortiz Oliva Rosendo vs. Figueroa Juárez Juan Manuel. Controv. de Arrendamiento T. 737/2023/002 Cuad. Amp. 1, 1 Acdo.

Palomar Muñoz. Rosario vs. Figueroa Montaño y Otros. Kristian. Ord. Civ. T. In 37/2025/001, 1 Acdo.

Periañez Pulido y Otro. Brandon Michaell vs. Grupo Mexicano de Seguros, S.A. de C.V. Ord. Civ. T. In 42/2025/001, 1 Acdo.

Ramos y Fusther de Flota José Luis y Otro vs. Dr. Gaming Technology S.A. P. I. de C.V. Ord. Civ. T. 287/2023/003, 1 Acdo.

Repsol Downstream México S.A. de C.V. vs. Maclovio Efrén Hernández Hernández. Ord. Merc. T. 444/2024/001 Cuad. Amp., 1 Acdo.

Rodríguez Echevarría Jorge de Jesús vs. Carlos Ramírez Elizondo. Ord. Civ. T. 676/2024/001 Cuad. Amp., 1 Acdo.

Scania Comercial, S.A. de C.V. vs. Sevi, S.A. Controv. de Arrendamiento T. 639/2024/001 Cuad. Amp., 1 Acdo.

Scotiabank Inverlat S.A. Institución de Banca Múltiple, Grupo Financiero Scotiabank Inverlat vs. Distribuciones Gp, S.A. de C.V. y Otros. Ejec. Civ. T. 554/2024/001 Cuad. Amp. Amp. 1312/2024, 2 Acdos.

Scotiabank Inverlat, S.A. Institución de Banca Múltiple Grupo Financiero Scotiabank Inverlat vs. Rubén Santiago Díaz Durand. Esp. Hip. T. 244/2023/002 Cuad. Amp., 1 Acdo.

Suabca S.A. vs. Carniceria Xotepingo S.A. de C.V. Ejec. Merc. T. 71/2024/001 Cuad. Amp. I, 1 Acdo., Ejec. Merc. T. 71/2024/001 Cuad. Amp. II, 1 Acdo.

Téllez Vargas Gabriel su Sucesión vs. Hernández Domínguez Carmelo. Controv. de Arrendamiento T. 651/2024/001 Cuad. Amp., 1 Acdo.

Torres Chaparro Javier vs. Torres Chaparro Aída Margarita. Ord. Civ. T. 467/2024/001 Cuad. Amp., 1 Acdo.

Trinidad Salce Humberto vs. Grupo Mexicano de Seguros, S.A. de C.V. Ord. Civ. T. 602/2024/001 Cuad. Amp. Amp. 1394/0024-Iv, 1 Acdo.

Velasco Garza María Guadalupe vs. Divier Benjamín Barreto Chávez. Controv. de Arrendamiento T. 35/2024/001 Cuad. Amp. Amp. 1171/2024, 1 Acdo.

Vázquez Góngora Alejandro Canek vs. Cervantes Salvatori. Marisol. Ord. Civ. T. Qu 55/2025/001, 1 Acdo.

SENTENCIAS

Afianzadora Sofimex, S.A. vs. Constructora Fam. S.A. y Otros. Ejec. Merc. T. Ap 337/2024/002 Sent. Pon 1

Banco Sabadell, S.A. Institución de Banca Múltiple vs. Comercializadora y Empacadora Yshain Mar, S.A. de C.V. y Otros. Ejec. Merc. T. Ap 338/2020/003 Sent. Pon 2

Beneficencia Pública por Conducto de la Administración del Patrimonio de la Beneficencia Pública vs. María Rufina Guerrero Granados. Ord. Civ. T. 292/2024/001 Sent. Pon 2

Ceballos Zamora También Conocida como Celia de Jesús Zamora de Escobar y Otro. Celia de Jesús vs. Benítez Posada Brenda. Ord. Civ. T. Ap 912/2022/004 Sent. Pon 3

Financiera Cualli S.A. P. I., de C.V. Sofom E. N. R vs. Cortina González Paz y Otros. Joaquín y Cortina González Paz y Otros Joaquín y Cortina Felgueres Joaquín y Cortina Felgueres Santiago. Vía Aprem. Civ. T. Ap 562/2024/003 Sent. Pon 2, Vía Aprem. Civ. T. Ap 562/2024/005 Sent. Pon 2, Vía Aprem. Civ. T. Ap 562/2024/004 Sent. Pon 2, Vía Aprem. Civ. T. Ap 562/2024/006 Sent. Pon 2

Godínez —Arturo vs. Grupo Mexicano de Seguros, S.A. de C.V. Ord. Civ. T. Ap 8/2025/001 Sent. Pon 1

Hernández Gómez y Otros. Ulises y Hernández Arguelles Epifanio y Gómez Salas Adela vs. Grupo Mexicano de Seguros S.A. de C.V. Ord. Civ. T. In 701/2024/002 Sent. Pon 1

León Meza María de Las Mercedes vs. Ochoa Obregón Orlando Fernando. Controv. de Arrendamiento T. Ap 757/2024/001 Sent. Pon 3

Martínez Ascencio y Otro Abel vs. Grupo Mexicano de Seguros S.A. de C.V. Ord. Civ. T. In 2/2025/001 Sent. Pon 2

Martínez Solares Nelson Mónica vs. Idea Bienes Raíces, S.A. de C.V. Ord. Civ. T. 112/2024/001 Sent. Pon 3

Sport City, S.A. de C.V. vs. Administradora Coacalco, S.A. de C.V. Controv. de Arrendamiento T. 507/2022/016 Sent. Pon 1

LA SECRETARIA DE ACUERDOS
LIC. ZAYDA MARINA SALDIERNA SEVILLA

SEXTA SALA CIVIL

ACUERDOS DEL 29 DE ENERO DEL 2025

Asch, S.A. de C.V. vs. Sofimex Institución de Garantía, S.A. (Sofimex) y Otra. Prov. Prec. Civ. T. 586/2024/001 Cuad. Amp. 2, 1 Acdo.

Avla Seguros, S.A. de C.V. vs. Servicios Múltiples de Burgos, S.A. de C.V. Act. Perj. Civ. T. 302/2024/001 Cuad. Amp., 1 Acdo.

Balandrano Vega Rodolfo Enrique, su Sucesión vs. Olivares Castañeda Alfonso y Otros. Ord. Civ. T. 576/2016/005 Cuad. Amp. 1, 1 Acdo.

Banca Mifel, S.A. Institución de Banca Múltiple Grupo Financiero Mifel Fiduciaria en el Fideicomiso de Administración e Inversión Número 3340/2019 vs. Egremy Tenorio Mariel y Otra. Ord. Merc. T. Ap 46/2025/001, 1 Acdo.

Banco Mercantil del Norte, S.A. Institución de Banca Múltiple Grupo Financiero Banorte vs. Figueroa Galicia Mario. Esp. Hip. T. 348/2024/002, 1 Acdo., Esp. Hip. T. 348/2024/002 Cuad. Amp. 1, 1 Acdo.

Banco Nacional de México, S.A. Integrante del Grupo Financiero Banamex vs. American Lighting de México, S.A. de C.V. y Otros. Ejec. Merc. T. 347/2023/001 Cuad. Amp., 1 Acdo., Ejec. Merc. T. 347/2023/003 Cuad. Amp., 1 Acdo.

Baselis Reyes Pedro vs. María Teresa Beristain Fernández y Otro. Esp. Hip. T. Ap 1964/2024/010, 1 Acdo.

Bravo Torreblanca Carlos vs. Matc Digital, S. de R. L. de C.V. Controv. de Arrendamiento T. Qu 123/2025/001, 1 Acdo.

Castro Loyola Jorge Antonio y Orozco Ortiz Norma Sonia vs. Condominio Mimosas Número 86 a Través de su Administrador Sistemas Integrales de Administración y Mantenimiento, S. C. (Siam). Campillo Calvete Eduardo y Vaquero R. Norma. Ord. Civ. T. Ap 1904/2024/001, 1 Acdo.

Cherem Domínguez Arie vs. Inmobiliaria Infante y Valdez, S. de R. L. de C.V., López Infante Jorge y Valdez del Pozo Fernando. Ejec. Merc. T. 1080/2021/001 Cuad. Amp., 1 Acdo.

Ci Banco, S.A. Institución de Banca Múltiple en su Carácter de Fiduciario en el Fideicomiso Irrevocable de Administración y Garantía Número Cib/2528 vs. Alvarado Castro Julián Patricio. Controv. de Arrendamiento T. Ap 86/2025/001, 1 Acdo.

Ckdactivos 8 Sapi de C.V. vs. Palma Rodríguez José Noé. Esp. Hip. T. Qu 1919/2024/001, 1 Acdo.

Constituyentes Chapultepec, S. C vs. Intereses Globales, S.A. de C.V. Controv. de Arrendamiento T. 522/2024/001 Cuad. Amp., 1 Acdo.

Equipo Multidisciplinario de Construcción, S.A. de C.V. y Fernández Domínguez Juan de Dios vs. Museo Tamayo Arte Contemporaneo, A.C. y Fundación Olga y Rufino Tamayo, A.C. Ord. Civ. T. Ap 1978/2024/004, 1 Acdo.

SOLO CONSULTA
SOLO CONSULTA
SOLO CONSULTA

García Pimentel y Asociados, S. C vs. Restaurantes de Marcas Gastronómicas, S.A. P. I. de C.V. Ord. Civ. T. 923/2021/001 Cuad. Amp., 1 Acdo.

Grupo Alsavisión, S.A. de C.V. vs. Eagletown, S.A. de C.V. y Jovita Carbajal Lozano. Controv. de Arrendamiento T. 533/2021/005 Cuad. Amp., 1 Acdo.

Ion Financiera, Sociedad Anónima, Promotora de Inversión de Capital Variable, Sociedad Financiera de Objeto Múltiple, Entidad Regulada vs. Tesoro Sma Sociedad Anónima Promotora de Inversión de Capital Variable y Banco Actinver Sociedad Anónima Institución de Banca Múltiple Grupo Financiero Actinver en su Carácter de Fiduciario en el Fideicomiso de Administración y Fuente de Pago Identificado Con el Número 4668. Esp. Hip. T. Ap 109/2025/001, 1 Acdo.

Jiménez Aguirre Abogados, S. C vs. Cabify México, S. de R. L. de C.V. Ord. Civ. T. 636/2018/005 Cuad. Amp. 1, 1 Acdo.

Jiménez Solís Claudio Fortino, su Sucesión vs. Pérez Jiménez María Guadalupe y Otros. Ord. Civ. T. 393/2024/002 Cuad. Amp. 1, 1 Acdo.

Kanan Hamui Jacobo vs. Grupo Gicsa S.A. Bursatil de Capital Variable, Elías Cababie Daniel, Jesús Jerónimo Bugeda Piñeiro y Jaime Dayan Tawil. Ord. Merc. T. 76/2022/004 Expdllo., 1 Acdo.

Lavalle Cervantes Alberto Gibran y Otra vs. Pizarro Suárez Martínez Nicolás Alejandro y Otros. Ord. Merc. T. 654/2024/001 Cuad. Amp. 2, 10 Acdos.

Linares Pérez Norberto vs. González Arroyo Rosa María, Servicios de Cuantif. y Control Presupuestal Rearden, Sociedad Civil y Notario Público 214 de la Ciudad de México. Ord. Civ. T. 916/2021/001 Cuad. Amp., 1 Acdo.

López Cabrera Lorenzo vs. Arreguín Espejo Elizabeth Gisela. Ord. Civ. T. 1010/2021/001 Cuad. Amp., 1 Acdo.

Martínez Martán Ignacio Guadalupe vs. Warman Martínez Carlos y Otra. Ord. Civ. T. 512/2024/001 Cuad. Amp., 1 Acdo.

Medifin, S.A. P. I., de C.V. y Otro vs. Scotiabank Inverlat, S.A., Institución de Banca Múltiple, Grupo Financiero Scotiabank Inverlat. Ord. Merc. T. 696/2021/004 Cuad. Amp. 4, 1 Acdo.

Mejía Ruíz Elvira y Otro vs. BBVA México, Sociedad Anónima, Institución de Banca Múltiple, Grupo Financiero BBVA México y Otra. Esp. Hip. T. 568/2024/001 Cuad. Amp., 1 Acdo.

Méndez Velázquez María Guadalupe vs. Macías Vallejo Juliana. Controv. de Arrendamiento T. 620/2024/001 Cuad. Amp. 1, 1 Acdo., Controv. de Arrendamiento T. 620/2024/001 Cuad. Amp. 2, 1 Acdo.

Mercado Guerrero María Guadalupe vs. Echavarría Valle Clara. Ord. Civ. T. 308/2023/002, 1 Acdo., Ord. Civ. T. Ap 14/2025/001, 1 Acdo.

Milano Inmobiliaria, S.A. de C.V. vs. Ocampo Ocampo Sandra Elisa. Controv. de Arrendamiento T. 598/2023/004 Cuad. Amp., 1 Acdo.

Moncada Sánchez Antonio vs. Gutiérrez Banda Carlos Alfredo y Otra. Ord. Civ. T. 125/2024/002 Cuad. Amp. 1, 1 Acdo.

Morales Barragán Alejandro Filemón vs. Mayen Juaristi Abraham, su Sucesión y Otra. Ejec. Merc. T. 72/2023/003, 1 Acdo., Ejec. Merc. T. 72/2023/001 Cuad. Amp., 1 Acdo.

Ns Capital Asset Management, S. C vs. Ci Banco, S.A. Institución de Banca Múltiple en su Carácter de Fiduciario en el Fideicomiso Irrevocable F/00536 y Otro. Ord. Merc. T. 900/2020/003 Cuad. Amp. 2, 2 Acdos.

Olvera Reséndiz Yolanda y Otro vs. Olvera Reséndiz Yolanda y Otro en contra de Hernández Morales David y Otros. Ord. Civ. T. 197/2024/001, 1 Acdo.

Pérez Duarte Mendias Bertha Catalina vs. Malacara Herrera Miguel Ángel. Juris. Vol. Civ. T. Ap 1415/2024/003, 1 Acdo.

Ramos Ruelas Arnulfo, su Sucesión vs. Gracia Medrano Esparza y Otros. Ord. Civ. T. Qu 1714/2024/020, 1 Acdo.

Sánchez Fernández Juan Pablo vs. Carmona Ocaña Carla. Ord. Civ. T. 243/2024/002 Cuad. Amp. 1, 1 Acdo.

Sánchez Padilla Diego Jaime vs. Elías Meza Martín Guillermo y Otros. Controv. de Arrendamiento T. 390/2023/003 Cuad. Amp., 1 Acdo.

Santerra Bienes Raíces, S.A. de C.V. vs. Rodríguez Ramírez Fabián Ismael y Otra. Ord. Civ. T. 559/2024/001 Cuad. Amp. 1, 1 Acdo.

Telra Realty, S.A. P. I. de C.V. y Otra vs. Banco Ve por Más, S.A. Institución de Banca Múltiple, Grupo Financiero Ve por Más, como Fiduciario del Fideicomiso 576 y Otro. Prov. Prec. Civ. T. 273/2023/001 Cuad. Amp., 1 Acdo.

Torres Báez Heriberto vs. Grupo Mexicano de Seguros, S.A. de C.V. Ord. Civ. T. 66/2021/002 Cuad. Amp. 1, 1 Acdo.

MAL PUBLICADOS

Sordo Vial de Ontañon Ana Elena y Otra vs. Rodríguez Skewes Leonardo. Ord. Civ. T. 433/2022/001 Cuad. Amp., 1 Acdo.

NO PUBLICADOS

Calzada Hernández Olga Irma, su Sucesión vs. Integradora Médica del Valle, S. de R. L. de C.V. y Otros. Controv. de Arrendamiento T. 48/2024/001, 1 Acdo. no Publ. del 28 Ene 2025

Del Río Vent Manuel vs. Kirsch Ramos Yolanda. Ejec. Merc. T. 674/2024/001, 1 Acdo. no Publ. del 28 Ene 2025

SENTENCIAS

Aquino García Clara Aurora y Otro vs. Grupo Mexicano de Seguros, S.A. de C.V. Ord. Civ. T. 722/2024/001 Sent. Pon 2

Álvarez González Fernando vs. Inmobiliaria, E. A. H., S.A. de C.V. y Álvarez González Emilio y Álvarez Contreras Érika Eugenia. Ord. Merc. T. Rc 69/2025/005 Sent. Pon 3

Banco Sabadell, S.A. Institución de Banca Múltiple vs. Río Sul, S.A. de C.V. y Arte en Denim, S.A. de C.V. y Integradora Empresarial Poblana, S.A. de C.V. y Manufacturas Azo, S.A. de C.V. Esp. Hip. T. Ap 25/2025/001 Sent. Pon 1

Espinosa Espinosa Sara Yolanda vs. Núñez Espinosa Fernando. Controv. de Arrendamiento T. Qu 1888/2024/001 Sent. Pon 1

Estrada Velo Emilio vs. G500 S.A. P. I. de C.V. Ord. Civ. T. Ap 834/2019/008 Cuad. Sent. Pon 1

Huh Baek Kun vs. Yi Jung Chung de Kim. Ejec. Merc. T. 455/2024/002 Sent. Pon 1

Medifin, S.A. P. I., de C.V. y Otro vs. Scotiabank Inverlat, S.A., Institución de Banca Múltiple, Grupo Financiero Scotiabank Inverlat. Ord. Merc. T. 696/2021 Sent. Pon 3, Ord. Merc. T. 696/2021/002 Sent. Pon 3, Ord. Merc. T. 696/2021/003 Sent. Pon 3, Ord. Merc. T. 696/2021/004 Sent. Pon 3, Ord. Merc. T. 696/2021/005 Sent. Pon 3, Ord. Merc. T. 696/2021/006 Sent. Pon 3, Ord. Merc. T. 696/2021/007 Sent. Pon 3, Ord. Merc. T. 696/2021/008 Sent. Pon 3, Ord. Merc. T. 696/2021/009 Sent. Pon 3, Ord. Merc. T. 696/2021/010 Sent. Pon 3, Ord. Merc. T. 696/2021/011 Sent. Pon 3, Ord. Merc. T. 696/2021/012 Sent. Pon 3, Ord. Merc. T. 696/2021/013 Sent. Pon 3, Ord. Merc. T. 696/2021/015 Sent. Pon 3

Oro Negro Primus Pte. Ltd. y Otras vs. Kpmg Cárdenas Dosal, S. C. Ord. Merc. T. Ap 1939/2024/010 Sent. Pon 1

AUDIENCIA NO PUBLICADOS

Calzada Hernández Olga Irma, su Sucesión vs. Integradora Médica del Valle, S. de R. L. de C.V. y Otros. Controv. de Arrendamiento T. 48/2024/003 no Publ. del 28 Ene 2025

EL SECRETARIO DE ACUERDOS
LIC. ESTEBAN MISAEL SALINAS RAMÍREZ

SÉPTIMA SALA CIVIL

ACUERDOS DEL 29 DE ENERO DEL 2025

. Ord. Civ. T. 2/2021/015 Cuad. Amp., 2 Acdos., Ord. Civ. T. 2/2021/015 Cuad. Amp. II, 1 Acdo.

Administradora de Bienes Oportuna, S.A. de C.V. vs. José Luis Gaspar Llacer y Otra. Esp. Hip. T. 1001/2024 Cuad. Amp. II, 1 Acdo.

Aguillon Bolaños Jesús vs. Rangel Martínez Elsa. Ord. Civ. T. Ap 65/2025/001, 1 Acdo.

Banco Mercantil del Norte, S.A. Institución de Banca Múltiple, Grupo Financiero Banorte vs. Sistemas Constructivos y Diseño, S.A. de C.V. y Jesús Martínez Sánchez. Ejec. Merc. T. Ap 144/2025/004, 1 Acdo.

Banco Nacional de México, S.A. Integrante del Grupo Financiero Banamex vs. Julio Kisel Greenblatt. Controv. de Arrendamiento T. 403/2024, 1 Acdo.

Banco Nacional de México, S.A. Integrante del Grupo Financiero Banamex, División Fiduciario del Fideicomiso 11784-4 vs. Innova Surfaces de México, S.A. de C.V., Pisos Europeos, S.A. de C.V., Pisos Premium, S.A. de C.V., Pisos Creativos, S. de R. L. de C.V., Industrias del Tablero, S.A., León Passy Sarnow y Alper Haras. Ord. Merc. T. 1455/2018/002 Cuad. Amp. II, 1 Acdo.

BBVA Bancomer S.A. Institución de Banca Múltiple Grupo Financiero BBVA Bancomer vs. Cardeña Valencia Víctor Manuel. Esp. Hip. T. Ap 136/2025/002, 1 Acdo.

SOLO CONSULTA
SOLO CONSULTA
SOLO CONSULTA

Castelán Monterde María Isabel vs. Monterde Chávez María Victoria. Ord. Civ. T. Ap 142/2025/001, 1 Acdo.

Ci Banco, S.A. Institución de Banca Múltiple vs. BBVA Bancomer, S.A. Institución de Banca Múltiple Grupo Financiero BBVA Bancomer. Ord. Merc. T. 2/2019/013 Cuad. Amp., 1 Acdo.

De la Cruz Aguilar Acxel Rafael vs. BBVA Seguros México S.A. de C.V. Grupo Financiero BBVA México y Grupo Financiero BBVA México y antes Seguros BBVA Bancomer S.A. de C.V. Ejec. Civ. T. Ap 145/2025/001, 1 Acdo.

Di + C Arquitectos, Sociedad Anónima de Capital Variable vs. Palacios Noyola Fulgencio y Granados Galicia Gloria Erendira. Esp. Hip. T. Ap 75/2025/011, 2 Acdos., Esp. Hip. T. Ap 75/2025/012, 2 Acdos.

Elizalde Vera Alejandra vs. María Cristina Marín Huerta. Ord. Merc. T. 1242/2021/002 Cuad. Amp., 2 Acdos.

Escobar López María del Carmen Hilda vs. Grupo Mexicano de Seguros S.A. de C.V. y Sistema de Transporte Colectivo. Ord. Merc. T. 989/2024 Cuad. Amp., 1 Acdo.

Fernández López María del Carmen su Sucesión vs. Red de Transportes del Oriente Transred S.A. De. C.V. y Carlos Correa Rojo en su Calidad de Notario Público Número 232 de la Ciudad de México. Ord. Civ. T. Qu 119/2025/002, 1 Acdo.

Fuentes Cervantes Martha Patricia, José Cupertino Macedo Olvera vs. Esteban García Herrero, Empresas Fimex, S.A. de C.V., Director del Registro Público de la Propiedad y del Comercio de la Ciudad de México. Ord. Civ. T. 1426/2024/008 Cuad. Amp., 1 Acdo.

Gadsden Carrasco Mario vs. Inmobiliaria Montaña del Cabo S.A. de C.V. y Gadsden Carrasco Gabriel. Ord. Merc. T. In 26/2025/001, 2 Acdos.

Gallo Palacios Félix Pascual vs. Gutiérrez Alatorre Carmen su Sucesión. Ord. Civ. T. 913/2024, 1 Acdo.

Gómez Franco Héctor vs. Minerva Morales Macías en su Carácter de Causahabiente del Señor Baños Ortiz Norberto. Controv. de Arrendamiento T. 1428/2024/004 Cuad. Amp., 1 Acdo.

Gómez Vega Rodrigo vs. María Luisa Zavala Huerta. Esp. Hip. T. 1135/2022/001 Cuad. Amp., 1 Acdo.

González Mendoza Martha Leticia, González Mendoza Rafael Eduardo vs. Empresas Casfin, S.A. de C.V. Ord. Civ. T. 1656/2024/001 Cuad. Amp., 1 Acdo.

Hamden Urrieta Miguel vs. Rosas Mora Miguel Ángel y Uribe Gil Yesenia y Titular del Registro Público de la Propiedad y del Comercio del Distrito Federal Actual Ciudad de México. Ord. Civ. T. Qu 90/2025/001, 1 Acdo.

Hernández Nicolás Julián vs. Tiendas Soriana, S.A. de C.V. y Serviadmimar, S.A. de C.V. Ord. Civ. T. 1206/2023 Cuad. Amp. Iv, 1 Acdo.

HSBC México, S.A. Institución de Banca Múltiple, Grupo Financiero HSBC División Fiduciaria vs. Sg Promotores Inmobiliarios, S.A. de C.V., Luis Ramón Alonso Caballero, Desarrollo Residencial Montebello S.A. de C.V., Metrofinanciera S.A. de C.V. S. O. F. O. M. hoy Metrofinanciera, S.A. P. I. de C.V. Sociedad Financiera de Objeto Múltiple E. N. R. Esp. Hip. T. 883/2023 Cuad. Amp., 1 Acdo.

Impulsadora de Negocios Bap Sociedad Anónima Promotora de Inversión de Capital Variable vs. Ldp de México Sociedad Anónima de Capital Variable y Macías Valadez Pérez Francisco Javier y Martínez González María Hilaria y Quien También Acostumbra Usar el Nombre de María Martínez González. Vía Aprem. Civ. T. Ap 13/2025/001, 1 Acdo.

Inmobiliaria Rincón del Monte Etna Sa vs. Correa Robles María Guadalupe. Controv. de Arrendamiento T. Ap 139/2025/001, 1 Acdo.

Jiménez Gómez Juan vs. G. G. Gas, S.A. de C.V. y Otro. Ord. Civ. T. 743/2020 Cuad. Amp. Iii, 1 Acdo.

Kelly Ramírez Luis vs. Herrera de Kelly Belia y Kelly Díaz Luis. Ord. Civ. T. Ap 6/2025/002, 1 Acdo.

Korkowski Zepeda Sigfrido y Calvo Morett Ángel Roberto vs. Inmobiliaria de Terrenos Marinos, S.A. de C.V. Ord. Merc. T. Ap 141/2025/002, 1 Acdo.

Lorenzo Mudaras Cristina vs. Razo Bueno Carlos Alberto. Ejec. Merc. T. Ap 96/2025/001 Expdllo., 1 Acdo.

Luna Bernal Pedro vs. Cervantes Orozco Alejandro y Otra. Ejec. Merc. T. 1383/2018/007 Cuad. Amp., 1 Acdo.

María Guadalupe Acevedo Reyes vs. Jorge Luis Acevedo Reyes. Ord. Civ. T. 1408/2024/012 Cuad. Amp., 1 Acdo., Ord. Civ. T. Ap 1408/2024/012, 1 Acdo.

Martínez Valdez Jezrael, Méndez Hernández Rafael, Zarza López Carlos Raúl vs. Primera Iglesia Bautista de México Distrito Federal, A. R. Juan Mario Flores Escobar, Mario Alberto Flores Álvarez, Ramón Vicente Martínez Salazar, Adin Jacob Castellanos Franco, Alberto Álvarez Aguilar. Ord. Civ. T. 687/2023 Cuad. Amp. Ii, 2 Acdos.

Marvin Lamontage Elizabeth y Marvin Jagou Dorothy También Conocida como Marvin de Jagou Dorothy vs. José de Jesús Montes del Cueto. Controv. de Arrendamiento T. 1107/2024 Cuad. Amp., 1 Acdo.

Monedero Cantón Aída Magali vs. Zarco Perello Valentina. Controv. de Arrendamiento T. Ap 1938/2024/001, 1 Acdo.

Morales Ramírez Roberto Valente su Sucesión vs. Udi Baruch Guindi y David Eskenazi Sades. Ord. Civ. T. 713/2020/002 Cuad. Amp., 1 Acdo.

Nieblas Castro Gustavo Adolfo vs. Moreno Carrillo Claudia Elizabeth. Ord. Civ. T. Ap 150/2025/023, 1 Acdo.

Nungaray Rivera Johan vs. González Nungaray Victoria y Nungaray González Ildelisa. Ord. Civ. T. Ap 110/2025/001, 1 Acdo.

Ochoa Beltrán Daniel y Ochoa Amézcua Mari Jazel y Ochoa Amézcua Daniela Atziry vs. Ramírez Ruíz Alejandro y Total Parts And Components S.A. de C.V. y Seguros Financiero Inbursa Grupo Financiero Inbursa. Ord. Civ. T. In 39/2025/002, 2 Acdos.

Reyes Chavarría Alfredo y García Sánchez Patricia Albertina vs. Grupo Mexicano de Seguros S.A. de C.V. y Comisión Federal de Electricidad. Ord. Civ. T. Ap 1/2025/003, 1 Acdo.

Sotelo Valtierra Roberto vs. Silva Jiménez María Teresa. Ejec. Merc. T. 1605/2024/002 Cuad. Amp., 1 Acdo.

Tejeda Torres Elvia vs. Galiana Santana Porfirio. Controv. de Arrendamiento T. Ap 140/2025/002, 1 Acdo.

Torres Roldán Víctor Enrique vs. Caro Vda. de Salazar Isaura y C. Director del Registro Público de la Propiedad y del Comercio de la Ciudad de México. Ord. Civ. T. Ap 2015/2024/001, 1 Acdo.

Vera Garduño Elvia vs. Castellanos Jiménez Arturo y Castellanos Guzmán Arturo y Castellanos Guzmán Guillermo y Castellanos Guzmán María Leticia y Castellanos Guzmán Martha Hilda y Castellanos Guzmán José Raúl y Director del Registro Público de la Propiedad y de Comercio de la Ciudad de México. Ord. Civ. T. Ap 69/2025/001, 1 Acdo.

Viajes Premier, S.A. vs. Instituto de Seguridad y Servicios Sociales de Los Trabajadores del Estado. Ord. Civ. T. Ap 143/2025/004, 1 Acdo.

MAL PUBLICADOS

HSBC México, S.A., Institución de Banca Múltiple Grupo Financiero HSBC vs. Comercializadora el Turulo, S.A. de C.V., José Francisco Cigarroa Arias y Lina Isadora Blanquer Amado. Esp. Hip. T. Ap 1962/2024/011, 1 Acdo.

López García Manuela vs. Grupo Mexicano de Seguros S.A. de C.V. Ord. Civ. T. Ap 64/2025/001, 1 Acdo.

NO PUBLICADOS

Azul Concretos y Premezclados, S.A. de C.V. vs. Constructora y Edificadora 2013, S.A. de C.V. y Muñoz González Juan Antonio. Ejec. Merc. T. 47/2021/002 Cuad. Amp., 1 Acdo. no Publ. del 27 Ene 2025

De la Vega Rivera Reynaldo, Jordán Garza Noelia, Canales Sánchez Diana, Vizuet Ruíz José, Ramírez Rodríguez Salvador, Martínez Villa Jaime, Carrillo López María Georgina, Rodríguez Santiago José de Jesús, Gutiérrez Ayala Vicente, Castillero Soto Lucía, Gutiérrez Callejas Gerardo y Gómez Burgos Gabriela vs. Dolores Garnica Ornelas, Filemón Herrera Bustos y María Dolores Herrera Garnica. Ord. Civ. T. 461/2020/009 Cuad. Amp., 1 Acdo. no Publ. del 28 Ene 2025

Grupo Gayosso, S.A. de C.V. y Servicios Funerarios Gg, S.A. de C.V. vs. Mancera, S. C. Ord. Civ. T. 1726/2024/001 Cuad. Amp., 1 Acdo. no Publ. del 28 Ene 2025

SENTENCIAS

BBVA México S.A., Institución de Banca Múltiple, Grupo Financiero BBVA México vs. Yebra Rivas Griselda. Esp. Hip. T. Qu 2022/2024/001 Sent. Pon 2

González Moreno Mayra Adela vs. Sofimex Institución de Garantías, S.A. Ricardo Tristan Salazar. Ord. Merc. T. 897/2023 Sent. Pon 3

Torres Robles Juana y También Conocida como Juana María Torres Robles y/o María Torres Robles y/o Juana María Torres vs. Policía Auxiliar de la Ciudad de México. Controv. de Arrendamiento T. Ap 1940/2024/002 Sent. Pon 3

NO PUBLICADOS

SOLO CONSULTA
SOLO CONSULTA
SOLO CONSULTA

González Pérez Antonio vs. Rivera López Alfonso. Ord. Merc. T. Ap 11/2025/001 Sent. Pon 2 no Publ. del 27 Ene 2025

EL SECRETARIO DE ACUERDOS
LIC. JONATHAN MOISÉS ORTIZ RAMÍREZ

OCTAVA SALA CIVIL

ACUERDOS DEL 29 DE ENERO DEL 2025

Almexa Aluminio, S.A. de C.V. vs. Banco Ve por Más, S.A. Institución de Banca Múltiple, Grupo Financiero Ve por Más. Oral Merc. T. 1536/2022, 1 Acdo.

Banco Mercantil del Norte Sa Institución de Banca Múltiple Grupo Financiero Banorte Fideicomiso Binter 10380 vs. Brenda Daniela Fernández Estévez, Rubén Hernández Hernández y Regina Edith Sarmiento Ramírez. Controv. de Arrendamiento T. 395/2024, 1 Acdo.

Banco Mercantil del Norte, S.A., Institución de Banca Múltiple, Grupo Financiero Banorte vs. Guriddi García Iván Michelle. Esp. Hip. T. Ap 1577/2024, 1 Acdo.

Banco Nacional de México, S.A., Integrante del Grupo Financiero Banamex vs. Importaciones Interamericana, S.A. de C.V. ; la Europea México, S.A. P. I. de C.V. ; Inmobiliaria Merlot, S.A. de C.V. ; Importaciones Everest Wines, S.A. de C.V. ; Everest Wines And Spirits, S.A. de C.V., Inmobiliaria Olca, S.A. de C.V. ; y José Ramón Ruíz Caso. Ejec. Merc. T. 1313/2024, 2 Acdos., Ejec. Merc. T. 1313/2024/001, 2 Acdos.

Banco Ve por Más, S.A., Institución de Banca Múltiple, Grupo Financiero Ve por Más, en su Carácter de Fiduciario del Fideicomiso de Administración Identificado Con el Número 115 vs. Inmtec Safe, S.A. P. I. de C.V. y Marín Díaz Ángel. Controv. de Arrendamiento T. In 82/2025/001, 1 Acdo.

Barraza Montoya José Felipe vs. Grupo Mexicano de Seguros S.A. de C.V. Ord. Civ. T. 1249/2024, 1 Acdo.

Cabello Reynoso Teresa y Cabello Reynoso Consuelo y Cabello Reynoso Marta y Cabello Reynoso Gustavo, y Cabello Reynoso Ramos Alfonso vs. Sergio Cabello Reynoso, Rubí García Cabrera, Notario Público Número Dos del Estado de Puebla Licenciado Juan Tejeda Foncerrada, Director del Catastro del Estado de Puebla y Sergio Cabello Morales y Hortencia Morales Cabrera. Ord. Civ. T. 1392/2023, 1 Acdo.

Calvillo Hernández María Oralia; Calvillo Hernández Fernando, su Sucesión; Calvillo Hernández Sebastián, su Sucesión; Y, Calvillo Hernández Jesús, su Sucesión vs. J. Alfredo Ortiz Silva y Elia Osuna Bastida. Ord. Civ. T. 1315/2024, 1 Acdo.

Camberos Corona Lila Amalia vs. Ayala Barragán Blanca Margarita y Director General del Registro Público de la Propiedad y de Comercio de la Ciudad de México. Ord. Civ. T. Ap 1670/2024/003, 1 Acdo., Ord. Civ. T. Ap 1670/2024/002, 1 Acdo.

Chan Cupul Marbella y en Representación de Sus Menores Zeidy Mareli, Naybi Monserrat, Melisa Jazmín, Jair Eduardo y Melany Cristal vs. Axa Seguros S.A. de C.V. Ord. Civ. T. 750/2021, 1 Acdo.

Cibanco, S.A. I. B. M. División Fiduciaria en su Carácter de Fiduciario en el Fideicomiso Identificado como F/00430 vs. Martínez Gutiérrez Ma. de Los Ángeles y Velázquez Rodríguez Sergio. Proced. Convencional Mercantil T. Ap 81/2025/002, 1 Acdo.

Concretos Técnicos de México S.A. de C.V. vs. Constructora y Edificadora 2013 S.A. de C.V. y Muñoz Abedrop Maritrini. Esp. Hip. T. Ap 1573/2024, 1 Acdo., Esp. Hip. T. Ap 1573/2024/001, 1 Acdo., Esp. Hip. T. Qu 1554/2024, 1 Acdo.

Consorcio Integral en Logística y de Seguridad Privada del Centro, S.A. de C.V. vs. Holcim México Operaciones, S.A. de C.V. y Geocycle México, S.A. de C.V. y Concretos Apasco, S.A. de C.V. y Apacim, S.A. de C.V. Ord. Merc. T. 923/2024, 1 Acdo.

Coq del Río Karina vs. Esteban Said Náder. Ejec. Merc. T. 1171/2023/001, 1 Acdo.

Flores Rodríguez Adriana vs. Soriano García Penelope. Ord. Civ. T. 1196/2024, 1 Acdo., Ord. Civ. T. 1196/2024/001, 1 Acdo.

García Chable Rebeca y Hernández García Daniel vs. May Hernández Esthela y Seguros Banorte S.A. de C.V. Grupo Financiero Banorte y May de la Cruz Miguel Ángel. Ord. Civ. T. 1283/2024, 1 Acdo.

González Alfaro Yeikof Josué, Thara Denise Villegas Bonilla, Lorena Bonilla Solano, Denis Villegas Astua vs. Abraham Nahmad Núñez, Ángel Rafael Terral, Diego Zúñiga Zorrilla, Airbnb Inc. Airbnb Payments Uk Ltd, Airbnb Ireland Unlimited Company. Ord. Civ. T. 1414/2024/001, 1 Acdo.

Hernández García Juan vs. Tania Abigail Hernández López. Ord. Civ. T. 1232/2024, 1 Acdo.

HSBC México, S.A. Institución de Banca Múltiple, Grupo Financiero HSBC División Fiduciaria Quien Actúa Únicamente en su Carácter de Fiduciaria del Fideicomiso Número F/258040 vs. Crédito Inmobiliario, Sociedad Anónima de Capital Variable, Sociedad Financiera de Objeto Múltiple, Entidad No Regulada; Gustavo Andrés Xacur García; Alberto Carlos Hagar Goff; Director General del Registro Público de la Propiedad y de Comercio del Estado de Quintana Roo, Y; Notario Público Número Catorce de Quintana Roo Licenciada Enna Rosa Valencia Rosado. Ord. Merc. T. 1061/2024, 2 Acdos.

Inmobiliaria Montaña del Cabo S.A. de C.V. vs. Gadsden Carrasco Mario y Sánchez Carrión Luis Tomás. Ord. Merc. T. Ap 1442/2024, 4 Acdos.

Islas Mancera Francisco Javier vs. Teléfonos de México, S.A. B. de C.V. Ord. Civ. T. 1227/2024, 1 Acdo.

Martínez Etchart Eduardo Felipe, su Sucesión vs. Elizabeth Mateos Hernández y Director del Registro Público de la Propiedad y de Comercio de la Ciudad de México y Ortíz Díaz Beatriz y Luna Ortiz Daniel y Carlos Antonio Yfarraguerri y Villarreal. Ord. Civ. T. 963/2024, 1 Acdo.

Martínez Padilla Anacleto José Luis vs. Álvarez de Los Santos Vanesa. Ord. Civ. T. 804/2024, 1 Acdo.

Marín Esquivel María Tayde vs. Dante Mendoza Galeana. Ord. Civ. T. 78/2024, 1 Acdo.

Marín Rodríguez Piedad y Marín Rodríguez Jorge, su Sucesión vs. María del Carmen Marín Rodríguez. Ord. Civ. T. 451/2024, 1 Acdo.

Mendiola Islas Sigifredo y Islas Arias Antonia y Mendiola Islas Monserrat y Mendiola Islas Valeria vs. Bocanegra Villegas Ma Loreto y-o. María Loreto Bocanegra Villegas. Ord. Civ. T. 1286/2024, 1 Acdo.

Mercader Financial, Sociedad Anónima, Sociedad Financiera de Objeto Múltiple, Entidad Regulada vs. Castco de México, Sociedad Anónima de Capital Variable y Armando Vargas Cárdenas. Ejec. Merc. T. 1409/2024, 1 Acdo.

Meza Villar Ángel vs. Concepción Venegas Ruíz, su Sucesión, Quien También Utilizaba Los Nombres de Concepción Venegas de Fuentes y Concepción Venegas Vda. de Fuentes y Alfredo Fuentes Esquivel, su Sucesión y Registro Público de la Propiedad y de Comercio de la Ciudad de México. Ord. Civ. T. Ap 1576/2024, 1 Acdo., Ord. Civ. T. Ap 1576/2024/001, 1 Acdo.

Monteros Moros Israel Santiago vs. Culinaria de Origen Sociedad Anónima Promotora de Inverson de Capital Variable. Med. Prep. Merc. T. Ap 1572/2024, 1 Acdo.

Pacheco Chávez José Wilfredo de Jesús y Avendaño Flores Ignacio vs. Virigina Bertha Mossiño Muñoz y María Cristina Mosiño y Muñoz, Quien También Se Ostentan Con Los Nombres de Virginia Mosiño Muñoz y María Cristina Mosiño y Muñoz. Ord. Civ. T. 1350/2024, 1 Acdo.

Ramírez Colín Miguel Ángel vs. Sociedad Hipotecaria Federal, Sociedad Nacional de Crédito, Institución de Banca de Desarrollo, en su Carácter de Fiduciario Sustituto de Banco de México en el Fideicomiso Denominado Fondo de Operación y Financiamiento Bancario a la Vivienda (Fovi), Banco Nacional de México, S.A., Integrante del Grupo Financiero Banamex y Registro Público de la Propiedad y de Comercio de la Ciudad de México. Esp. Hip. T. 1437/2024, 1 Acdo.

Servicios Eem S.A. de C.V. vs. Claudia Elena Guadarrama Pérez. Controv. de Arrendamiento T. 1358/2023, 1 Acdo.

Sistemas Alemanes para Corte, S.A. de C.V. y Collective Brands, S.A. de C.V. vs. Distribuidora Crisna, S.A. de C.V. Ord. Civ. T. 847/2023, 1 Acdo.

Sociedad Limitada de Los Activos de Gramercy, S. de R. L. de C.V., Actualmente su Cesionario Jorge Enrique Bravo Marín vs. Alfredo Rodríguez Montoya, su Sucesión, Martha Adriana Silva Gutiérrez de Rodríguez, su Sucesión y Rogelio Bonilla Parra. Esp. Hip. T. Ap 1574/2024, 1 Acdo.

Unifin Credit S.A. de C.V. S. O. F. O. M. E. N. R vs. Colegio Nuevo México, S. C. ; Colegio Albricias Mexicano, S. C. ; Colegio Identidad Lomas, S. C. ; Colegio Nuevo Desarrollo Nacional, S. C. ; Colegio Prosperidad Americano, S. C. ; Constructora e Inmobiliaria Letieri, S.A. de C.V. y Constructora e Inmobiliaria Liroga, S.A. de C.V. Esp. Hip. T. 993/2024/001, 1 Acdo.

Velarde Méndez Adriana María Dolores; Velarde Méndez Mónica María Antonieta; Y, Velarde Méndez Fabiola María del Carmen vs. Sergio Velarde Méndez y Paola María Luisa Michelin Méndez. Ord. Civ. T. 1299/2024, 1 Acdo.

SOLO CONSULTA
SOLO CONSULTA
SOLO CONSULTA

Weiji, Sapi de C.V. vs. Hugo Alcocer Salcido. Proced. Convencional Mercantil T. 1480/2023, 1 Acdo.

NO PUBLICADOS

Banco Invex, S.A. Institución de Banca Múltiple, Invex Grupo Financiero vs. De Punta Construcciones, S.A. de C.V. y José Ignacio Muñoz Sánchez. Ejec. Merc. T. 1419/2024, 1 Acdo. no Publ. del 28 Ene 2025

SENTENCIAS

Cabrera Sosa Blanca Estela vs. Pineda Medina María Esther. Controv. de Arrendamiento T. Ap 1540/2024 Sent. Pon 3

Laboratorio de Asesoría y Servicio Referido, S.A. de C.V. vs. Hemoser S.A. de C.V. Ord. Merc. T. Ap 1529/2024 Sent. Pon 3

Mercader Financial, Sociedad Anónima, Sociedad Financiera de Objeto Múltiple, Entidad Regulada vs. Castco de México, Sociedad Anónima de Capital Variable y Armando Vargas Cárdenas. Ejec. Merc. T. 1409/2024 Sent. Pon 2

Ramírez Colín Miguel Ángel vs. Sociedad Hipotecaria Federal, Sociedad Nacional de Crédito, Institución de Banca de Desarrollo, en su Carácter de Fiduciario Sustituto de Banco de México en el Fideicomiso Denominado Fondo de Operación y Financiamiento Bancario a la Vivienda (Fovi), Banco Nacional de México, S.A., Integrante del Grupo Financiero Banamex y Registro Público de la Propiedad y de Comercio de la Ciudad de México. Esp. Hip. T. 1437/2024 Sent. Pon 2

Solís Cabrera Filiberto vs. Federico Fernando Pearl Flores. Ejec. Merc. T. 1334/2024 Sent. Pon 1, Ejec. Merc. T. 1334/2024/001 Sent. Pon 1, Ejec. Merc. T. 1334/2024/002 Sent. Pon 1

Sánchez Sánchez Luis vs. Luis Roberto Gutiérrez Yamamoto. Esp. Hip. T. 1171/2024 Sent. Pon 3

Ugarte Dornbierer Rodrigo vs. Marcos Adrián Gaxiola Beltrán. Controv. de Arrendamiento T. 1427/2024 Sent. Pon 3

LA SECRETARIA DE ACUERDOS
LIC. ROSA MARÍA MONTALVO MONTERO

NOVENA SALA CIVIL

ACUERDOS DEL 29 DE ENERO DEL 2025

Alvarado Garduño Trinidad su Sucesión vs. María de la Luz Rojas Piñón, Francisco Javier Rojas Piñón, Julieta Caballero Muñoz También Conocida como Julieta Caballero Laguna y Jacqueline Campos Caballero. Ord. Civ. T. Ap 1998/2024/005, 6 Acdos., Ord. Civ. T. Ap 1998/2024/006, 1 Acdo., Ord. Civ. T. Ap 1998/2024/007, 1 Acdo., Ord. Civ. T. Ap 1998/2024/008, 1 Acdo., Ord. Civ. T. Ap 1998/2024/009, 1 Acdo., Ord. Civ. T. Ap 1998/2024/010, 1 Acdo., Ord. Civ. T. Ap 1998/2024/011, 1 Acdo., Ord. Civ. T. Ap 1998/2024/012, 1 Acdo., Ord. Civ. T. Ap 1998/2024/013, 1 Acdo., Ord. Civ. T. Ap 1998/2024/014, 1 Acdo., Ord. Civ. T. Ap 1998/2024/015, 1 Acdo., Ord. Civ. T. Ap 1998/2024/016, 1 Acdo., Ord. Civ. T. Ap 1998/2024/017, 1 Acdo., Ord. Civ. T. Ap 1998/2024/019, 1 Acdo.

Banco Mercantil del Norte, Sociedad Anónima Institución de Banca Múltiple Grupo Financiero Banorte vs. Pablo Ricardo Armenta García. Esp. Hip. T. 57/2021/004, 1 Acdo., Esp. Hip. T. 57/2021/007, 1 Acdo., Esp. Hip. T. Ap 1852/2024/009, 1 Acdo.

Banco Regional Sa Institución de Banca Múltiple Banregio Grupo Financiero vs. Sacal Haiat Simón. Ejec. Civ. T. Ap 123/2025/001, 2 Acdos.

Banco Santander México S.A., Institución de Banca Múltiple, Grupo Financiero Santander México vs. Rosales Hernández Francisco José. Esp. Hip. T. 666/2023/003 Cuad. Amp. y 4, 1 Acdo.

Banco Ve por Más, S.A. Institución de Banca Múltiple Grupo Financiero Ve por más vs. Ma. Ofelia Castillo Razo, Ma. Auxilio Rangel Gamiño (Quien También Acostumbra a Usar el Nombre de María Auxilio Rangel Gamiño) y Arturo Gerardo Figueroa Castillo. Ejec. Merc. T. 731/2022 Cuad. Amp., 1 Acdo.

Bancoppel Sa Institución de Banca Múltiple vs. Brito Sánchez José y Dipoint de México S.A. de C.V. y Revolución Juvenil S.A. de C.V. y Brisa Jeans S.A. de C.V. y Mexbrisa S.A. de C.V. y Brito Sánchez Roberto y Brigotex S.A. de C.V. y Asesoría Administrativa Integral Gea S.C. y Brisatex S.A. de C.V. y Desarrollo Dinvol S.A. de C.V. Vía Aprem. Civ. T. Ap 796/2024, 1 Acdo.

Baños Bautista Crecenciano y Ruíz Agudo Margarita vs. Grupo Mexicano de Seguros S.A. de C.V. Ord. Civ. T. Ap 80/2025/001, 1 Acdo.

Briseño Mendoza Mario Alberto vs. Ganaderos Productores de Leche Pura S.A. de C.V. hoy Ganaderos Productores de Leche Pura S. P. I. de C.V. Ord. Civ. T. 13/2022/004 Cuad. Amp., 2 Acdos.

Bustamante Figueroa Sergio Hugo vs. Aboites Hernández J Guadalupe y Cárdenas Rico José de Jesús Alberto y Vargas Hernández José Antonio y y Licenciada Alida Enriqueta del Carmen Bonifaz Sánchez// Cuad. de Amp. 631/2021-I Promov. por Libertad Servicios Financieros, Sociedad Anónima de Capital Variable, Sociedad Financiera Popular. Ord. Civ. T. 242/2020/009 Cuad. Amp., 1 Acdo.

Centro Cultural el Plaza, S.A. de C.V. vs. Operadora de Centro de Espectáculos, S.A. de C.V. Controv. de Arrendamiento T. 514/2022, 1 Acdo.

Cirigo Hernández Susana su Sucesión por Conducto de su Albacea Adolfo Iripani Adolfo López Cirigo vs. Samantha Alicia George Arroyo. Controv. de Arrendamiento T. 533/2024 Cuad. Amp., 1 Acdo.

Concesionaria Vuela Compañía de Aviación, S.A. P. I. de C.V. vs. Agn Aviation Services, S.A. de C.V. Ord. Civ. T. 22/2024 Cuad. Amp., 1 Acdo.

Construcciones Dicova, S. de R. L. de C.V. vs. Trefo Providencia, S.A. de C.V. Ord. Merc. T. 622/2024 Cuad. Amp., 1 Acdo.

Ec Estrategia Emprendedora S.A. de C.V. Sociedad Financiera de Objeto Múltiple Entidad No Segulada vs. Cortés Rocha José Manuel. Proced. Judicial de Reconoc. y Ejecc. de Laudo Arbitral T. Ap 1406/2024/002, 1 Acdo.

Eic Aircraft Leasing Limited vs. Transportes Aeromar, S.A. de C.V. Ord. Merc. T. 171/2021/003, 1 Acdo., Ord. Merc. T. 171/2021/002, 1 Acdo.

Elkay Interior Systems Latin América Sociedad de Responsabilidad Limitadade Capital Variable vs. Gaya S.A. de C.V. También Conocida G a y a S.A. de C.V. Ord. Merc. T. 525/2019/004 Cuad. Amp., 1 Acdo.

Favila López Aída vs. Chávez Otañez Fernando y Chávez Godínez Fernando. Controv. de Arrendamiento T. 613/2024 Cuad. Amp., 1 Acdo.

Fernández Delgado Jorge Ramón vs. Adriana Valverde Díaz. Ord. Civ. T. 33/2024/001, 1 Acdo., Ord. Civ. T. Ap 33/2024/002, 1 Acdo.

Floriner, S.A. de C.V. vs. Seguros Banorte, S.A. de C.V., Grupo Financiero Banorte. Ord. Merc. T. Ap 21/2025/004, 1 Acdo.

Gamboa Flores José Enrique vs. Gestión Hilco Acetec, S. de R. L. y/o Hilco Acetec Servicios de Valuación y Monetización, S. de R. L de C.V. Ord. Civ. T. Ap 92/2025/001, 2 Acdos.

González Martell Raúl vs. Saldaña Carrera Enrique su S Ucesióndirector del Registro Público de la Propiedad y del Comercio de la Ciudad de México. Ord. Civ. T. Qu 1676/2024/006, 2 Acdos., Ord. Civ. T. Qu 1676/2024/007, 2 Acdos., Ord. Civ. T. Ap 1676/2024/005, 2 Acdos.

Gutiérrez Ramos Juan Fernando vs. Seguros Inbursa, S.A. Grupo Financiero Inbursa. Ord. Civ. T. 38/2024/001 Cuad. Amp. 156/2025, 2 Acdos.

Herminio Manuel Saiz Fernández, Aguilar Díaz Tania Guadalupe, Miranda Mendoza Marisela Dolores, Ramírez Hernández Jéssica Guadalupe, Espejel Pérez Edgar Eduardo, Contreras Mora María de la Luz, González Chávez Héctor Gabriel, Saucedo Morquecho Jesús Magdaleno, Velásquez Ceballos Joaquín, Daválos Rico Johan, Blasquez Salinas Marco Antonio, Tercero Ruiseco Mariana, y Aguilar García Alejandrina vs. Instituto José Ortega Marañon Cap. México, A.C. También Conocido como Instituto Universitario de Investigación Ortega y Gasset México y Fundación José Ortega y Gasset Gregorio Marañon antes Fundación José Ortega y Gasset. Ord. Civ. T. 201/2022/003, 1 Acdo., Ord. Civ. T. 201/2022/004, 1 Acdo.

Inmobiliaria Escalera Náutica, S.A. de C.V. vs. Luis Francisco Cruz González y Ariadna Isabelvera Esquivel. Ord. Civ. T. 34/2024/002 Cuad. Amp., 1 Acdo.

Integraciones In&In, S.A. de C.V. vs. Tulotero México, S.A. de C.V. Ord. Civ. T. 260/2023/002 Cuad. Amp., 1 Acdo.

Jesús Manuel Fisher Sánchez Denitza Carolina Barcelo Olmedo, por su Propio Derecho y en Representación de Los Menores J. M. F. B., X. F. B., C. F. B. y E. M. F. B vs. Seguros Banorte, S.A. de C.V. Grupo Financiero Banorte. Ord. Civ. T. 773/2024, 1 Acdo.

Julio Sedeño Cerda e Inmobiliaria Erta, Sociedad Anónima de Capital Variable vs. Juan José Sedeño Puig y Juan José Sedeño Olvera. Ord. Merc. T. 695/2023/001 Cuad. Amp. 1 y 2, 1 Acdo., Ord. Merc. T. 695/2023 Cuad. Amp. 1 y 2, 1 Acdo.

SOLO CONSULTA
SOLO CONSULTA
SOLO CONSULTA

Mabucapa I, Sociedad de Responsabilidad Limitada de Capital Variable vs. Edmanuel Leo Vargas Galicia. Esp. Hip. T. 176/2023 Cuad. Amp., 1 Acdo.

Martha Lucía Elizondo Telles vs. Metlife México, S.A. de C.V. Ejec. Merc. T. 53/2024 Cuad. Amp., 1 Acdo.

Medina Loyola Gloria Maricela vs. Medina Loyola Rita Diana. Controv. de Arrendamiento T. 616/2024 Cuad. Amp., 2 Acdos.

Meza Candela Rocendo vs. Lima Hernández José. Ord. Civ. T. Ap 1981/2024/001, 1 Acdo.

Ortiz Mendoza Alma Alicia vs. Bienes Raíces Metropolitanos S de R.L. de C.V. y López Jiménes Edgar Jonnathan. Ord. Civ. T. 805/2022/001 Cuad. Amp., 1 Acdo.

Patricia Díaz Flores vs. Alcalá Viamonte Marcos Fernando y Elvia Padilla Serna. Controv. de Arrendamiento T. 312/2024 Cuad. Amp., 1 Acdo.

Pliego Gutiérrez Teresa su Sucesión vs. María Eugenia Gómez Guillén su Sucesión y José Gabriel Ortega Gómez. Ord. Civ. T. 274/2024 Cuad. Amp., 2 Acdos.

Ramírez González Octavio Aurelio vs. Artemio Acevedo Martínez. Esp. Hip. T. Ap 81/2025/002, 2 Acdos.

Reyes Guillén María Agustina vs. Margarita Guillén Reyes. Ord. Civ. T. 76/2023/002 Cuad. Amp. y 3, 1 Acdo.

Ríos Chavaria su Sucesión, por Conducto de su Albacea a Bienes Rubén Raya Ríos, También Conocido como Rubén Rallas Ríos Agustina vs. Fonseca Magdaleno Javier vs. Salas Chavarría su Sucesión Miguel Ángel. Ord. Civ. T. 664/2024 Cuad. Amp. y 1, 5 Acdos.

Rozas del Felice Norberto vs. Verónica Rozas Sánchez. Ord. Civ. T. 684/2024 Cuad. Amp., 1 Acdo.

Serna Morales Martha Esthela vs. Serna Morales María del Rosario. Ord. Civ. T. Qu 124/2025/001, 2 Acdos.

Sitton Sutton Issac vs. Flores Espejel Luis Gabriel y Flores Castillo José Arturo y Flores Castillo Sergio Octavio y Flores Espejel María Luisa y Flores Espejel Silvia. Esp. Hip. T. Ap 108/2025/004, 2 Acdos.

Spitalier Moreno Vda. de Vejar Edmee su Sucesión y Vejar Fernández Octavio vs. Aguilar Sánchez María de Lourdes Marcela. Controv. de Arrendamiento T. 175/2024/001 1 Acdo.

Vehículos Santa Fe, S.A. de C.V. vs. Stellantis México, S.A. de C.V. Ord. Merc. T. 548/2022/019 Cuad. Amp. Al 21, 1 Acdo.

SENTENCIAS

Barrón Greco Claudia vs. Empresas Mc-2, Sociedad Anónima de Capital Variable. Ord. Civ. T. 888/2022/002 Sent. Pon 1

Castillo Pérez José Manuel y María Dolores Aurora García García vs. Grupo Mexicano de Seguros, S.A. de C.V. Ord. Civ. T. Ap 780/2023/002 Sent. Pon 1

Elkay Interior Systems Latin América Sociedad de Responsabilidad Limitadade Capital Variable vs. Gaya S.A. de C.V. También Conocida G a y a S.A. de C.V. Ord. Merc. T. 525/2019/004 Cuad. Amp. Sent.

Gutiérrez Ramos Juan Fernando vs. Seguros Inbursa, S.A. Grupo Financiero Inbursa. Ord. Civ. T. 38/2024/003 Sent. Pon 3

AUDIENCIA

Herminio Manuel Saiz Fernández, Aguilar Díaz Tania Guadalupe, Miranda Mendoza Marisela Dolores, Ramírez Hernández Jéssica Guadalupe, Espejel Pérez Edgar Eduardo, Contreras Mora María de la Luz, González Chávez Héctor Gabriel, Saucedo Morquecho Jesús Magdaleno, Velásquez Ceballos Joaquín, Davalos Rico Johan, Blasquez Salinas Marco Antonio, Tercero Ruiseco Mariana, y Aguilar García Alejandrina vs. Instituto José Ortega Marañon Cap. México, A.C. También Conocido como Instituto Universitario de Investigación Ortega y Gasset México y Fundación José Ortega y Gasset Gregorio Marañon antes Fundación José Ortega y Gasset. Ord. Civ. T. 201/2022/006

LA SECRETARIA DE ACUERDOS
LIC. MARÍA DE LA LUZ ALONSO TOLAMATL

DÉCIMA SALA CIVIL

ACUERDOS DEL 29 DE ENERO DEL 2025

Apl Logistics Warehouse Management Services de México, S.A. de C.V. vs. Operadoras en Servicios Comerciales, S.A. de C.V. Ejec. Merc. T. 562/2023/003, 1 Acdo., Ejec. Merc. T. 562/2023/004, 1 Acdo.

Ayala García Rodrigo y López Pozos Patricia y Nava Martínez Alfredo vs. Zevadua Rodríguez María del Carmen y C Director General del Registro Público de la Propiedad y del Comercio de la Ciudad de México. Ord. Civ. T. 576/2024/002 Cuad. Amp., 1 Acdo.

Banco Autofin México Sa Institución de Banca Múltiple vs. Credencial Processing S.A. de C.V. Prov. Prec. Merc. T. 694/2023/004 Cuad. Amp., 1 Acdo.

Banco Azteca, S.A. Institución de Banca Multiuple y Salinas Pliego Ricardo Benjamín vs. Comunicación e Información, S.A. de C.V., Rodríguez Castañeda Rafael, Campa Butron Homero y Olivier Tourliere Mathieu Pierre. Ord. Civ. T. 135/2020/004, 1 Acdo.

Banco Internacional de Costa Rica Sa vs. Bufete de Servicios Gallart S.A. de C.V. y Técnicas y Proyectos S.A. de C.V. y Proinar Logistics S.A. de C.V. y Compas Importación Exportación y Comercialización S.A. de C.V. y Arteaga Marcelo Óscar. Ejec. Merc. T. Ap 1897/2024/010, 1 Acdo., Ejec. Merc. T. Ap 1897/2024/011, 1 Acdo., Ejec. Merc. T. Ap 1897/2024/012, 1 Acdo., Ejec. Merc. T. Ap 1897/2024/013, 1 Acdo., Ejec. Merc. T. Ap 1897/2024/014, 1 Acdo., Ejec. Merc. T. Ap 1897/2024/015, 1 Acdo., Ejec. Merc. T. Ap 1897/2024/016, 1 Acdo.

Banco Mercantil del Norte Sa vs. Valencia Osnaya Mónica Denise y Valencia Contreras Juan. Esp. Hip. T. Ap 56/2025/001, 1 Acdo.

Banco Regional, Sa Institución de Banca Múltiple, Banregio Grupo Financiero vs. Vemequim, S.A. de C.V. Esp. Hip. T. 648/2023/002 Cuad. Amp., 1 Acdo.

Banco Santander México, S.A. Institución de Banca Múltiple vs. Marketing Sensorial México, S.A. P. I., de C.V. y Otra. Prov. Prec. Merc. T. 415/2024/001 Cuad. Amp., 1 Acdo.

Barragán Ramírez Joel vs. Grupo Mexicano de Seguros S.A. de C.V. Ord. Civ. T. Ap 1943/2024/002, 1 Acdo.

Barrera Ramírez Fernando José y Otro vs. Grupo Inmobiliario Inmobilien Operadora Administradora y de Servicios Mag S.A. de C.V. y Otros. Ord. Civ. T. 844/2017/008 Cuad. Amp., 4 Acdos.

Calderón Alcalde Adriana Rebeca vs. Ng Logística, S.A. de C.V. Controv. de Arrendamiento T. 135/2024/001 Cuad. Amp. I, 1 Acdo., Controv. de Arrendamiento T. 135/2024/001 Cuad. Amp. II, 1 Acdo.

Carrillo Monarca Alfredo y Otros vs. Seguros Banorte, Sociedad Anónima de Capital Variable, Grupo Financiero Banorte, antes Aseguradora Interacciones S.A. de C.V. Grupo Financiero Interacciones. Ord. Merc. T. 117/2018/012 Cuad. Amp. II, 1 Acdo.

Cillero Hütt Montserrat vs. Truehome Am Sociedad Anónima de Capital Variable y Procom Servicios Inteligentes Sociedad Anónima de Capital Variable. Ord. Civ. T. 456/2023/001, 1 Acdo.

Corona Pérez Juan Alfredo vs. Universidad Nacional Autónoma de México. Ord. Civ. T. 859/2015/002 Expdllo., 1 Acdo.

Cortés Polo Horacio vs. Cortés Montiel Reyna. Ord. Civ. T. 294/2024/002 Cuad. Amp., 1 Acdo.

Díaz Ávalos Hugo vs. Santander Vivienda, S.A. de C.V. Sociedad Financiera de Objeto Múltiple Entidad Regulada. Ord. Civ. T. 580/2021/002 Cuad. Amp., 1 Acdo.

Díaz Zabaneh Allan Elías vs. Promociones y Servicios Polanco S.A. de C.V. Ord. Civ. T. Ap 141/2025/002, 1 Acdo.

Grupo Reussir, S.A. de C.V. vs. Promotora Nueva Dimensión, S.A. de C.V. y Trend Clothiers, S. de R. L. de C.V. Ejec. Merc. T. Ap 103/2025/002, 1 Acdo.

Herrera y Sánchez José Luís y María Eugenia Lourdes Vaca Espinosa vs. Sergio Alejandro Molina Pacheco. Esp. Hip. T. 33/2024/003 Cuad. Amp., 2 Acdos.

Ingeniería, Tecnología y Desarrollo, Industria Inteligente, S.A. de C.V. vs. Administradora Mexicana de Hipodromo, S.A. de C.V. y Otras. Ord. Merc. T. 503/2021/003 Cuad. Amp., 1 Acdo.

Inmobiliaria Ayb S de R.L. de C.V. vs. Iberdrola Ingeniería y Construcción México S.A. de C.V. Controv. de Arrendamiento T. 279/2023/002 Cuad. Amp. I, 1 Acdo.

Inmobiliaria Shaolin, S.A. de C.V. vs. Arturo Portilla Borobia. Esp. Hip. T. 894/2003/006 Cuad. Amp., 1 Acdo.

López Rosales Julio su Sucesión vs. López García Rodrigo. Ord. Civ. T. 583/2024/001 Cuad. Amp., 1 Acdo.

Maldonado Martínez Candelario vs. Velarde Guzmán Joaquín y Alsea Sab de C.V. Ord. Civ. T. Ap 107/2025/001, 1 Acdo.

SOLO CONSULTA
SOLO CONSULTA
SOLO CONSULTA

Marcas de Renombre, S.A. de C.V. vs. Banco Santander, S.A., Institución de Banca Múltiple, Grupo Financiero Santander México. Prov. Prec. Merc. T. 592/2024/001 Cuad. Amp. I, 1 Acdo.

Martínez Abonce Teresa y Núñez Morales Miguel Ángel su Sucesión vs. Sociedad Civil Particular de la Colonia Federal y Núñez Martínez José. Ord. Civ. T. 461/2024/001 Cuad. Amp., 1 Acdo.

María Esther Ortega Saldaña También Conocida como Esther Ortega Saldaña También Conocida como María Esther Ortega vs. José Alexandro Nieto Fuentes, Ana Loren Plett de la Sierra de Nieto, Carmie Inmobiliaria S.A. Ord. Civ. T. 810/2023/001, 1 Acdo.

Medina Bermúdez María Martha Alicia vs. HSBC México Sa Institución de Banca Múltiple Grupo Financiero HSBC, José Luis Villavicencio Castañeda, Fondo de la Vivienda del Instituto de Seguridad y Servicios Sociales de Los Trabajadores del Estado, Guillermo González Vega. Esp. Hip. T. 603/2024/001 Cuad. Amp., 1 Acdo., Esp. Hip. T. 603/2024/001, 1 Acdo.

Nexfoods Limited Liability Company vs. Comercializadora Columbia Sociedad Anónima Promotora de Inversión de Capital Variable, y-o. Comercializadora Columbia Sociedad Anónima de Capital Variable, Copiadora y Almacenadora Columbia Sociedad Anónima de Capital Variable. Ord. Merc. T. 189/2023/005 Expdllo., 1 Acdo.

Ramos y Fusther Sanciprian José Luis vs. Controladora Infca México Sapi de Cv, Jurgen León de Munck, Alfredo Moreno Quijano, Alfonso Rendón Abud, Moisés Opatowski Morgensteren, Giampiero Belluci Díaz Infante. Ord. Merc. T. 143/2024/002 Cuad. Amp., 1 Acdo.

Robreño Arias Narciso su Sucesión vs. P&C Waste México S de R.L. de C.V. y Quiroz Ortega Elba. Controv. de Arrendamiento T. 646/2024/001 Cuad. Amp., 1 Acdo.

Salas Gutiérrez Laura vs. José Antonio Moreno Sánchez, Raúl Arturo Martínez Varela y C Director del Registro Público de la Propiedad y del Comercio de la Ciudad de México. Ord. Civ. T. 357/2024/007 Cuad. Amp., 2 Acdos., Ord. Civ. T. 357/2024/006 Cuad. Amp., 2 Acdos., Ord. Civ. T. 357/2024/005 Cuad. Amp., 2 Acdos., Ord. Civ. T. 357/2024/004 Cuad. Amp., 2 Acdos., Ord. Civ. T. 357/2024/003 Cuad. Amp., 2 Acdos., Ord. Civ. T. 357/2024/001 Cuad. Amp., 2 Acdos., Ord. Civ. T. 357/2024/002 Cuad. Amp., 2 Acdos.

Sánchez García Rubio Kameron vs. Vargas Bedolla Angélica. Controv. de Arrendamiento T. 743/2023/002, 1 Acdo.

Scotiabank Inverlat Sa Institución de Banca Múltiple Grupo Financiero Scotiabank Inverlat vs. Alberto Garduno Castrillón y Carla María Barajas Guerrero. Esp. Hip. T. 679/2023/001, 1 Acdo.

Scotiabank Inverlat Sociedad Anónima Institución de Banca Múltiple Grupo Financiero Scotiabank Inverlat vs. Carrizosa Martínez Biviano Rafael. Esp. Hip. T. Ap 145/2025/002, 1 Acdo.

Sedeño Puig Juan José vs. Julio Cedeño Serda y Otro. Ord. Merc. T. 308/2024/001, 1 Acdo.

Sistema de Crédito Automotriz Sociedad Anónima de Capital Variable vs. José Flavio Valencia Abogados Sociedad Civil, Dan Horia Covaliu Fleishman. Ord. Civ. T. 744/2024/001, 1 Acdo.

Unión de Crédito General Sociedad Anónima de Capital Variable vs. Financiamiento Progresemos Sociedad Anónima de Capital Variable Sociedad Financiera de Objeto Múltiple Entidad No Regulada. Ejec. Merc. T. 3/2022/004, 1 Acdo.

Uribe y Acosta Julieta vs. Ávila Gómez Claudia Anabel y Jesús Ávila Jaramillo. Controv. de Arrendamiento T. 583/2022/001, 2 Acdos., Controv. de Arrendamiento T. 583/2022/003, 2 Acdos., Controv. de Arrendamiento T. 583/2022/002, 2 Acdos.

Valdez Piña Jesús su Sucesión vs. Yanet Medina Sandoval. Controv. de Arrendamiento T. 636/2024/001, 1 Acdo.

Velázquez Terrón José Armando y Torres Cervantes Juan Manuel vs. Marcatel Com S.A. de C.V. Ord. Civ. T. 185/2022/004, 1 Acdo., Ord. Civ. T. 185/2022/002 Cuad. Amp., 1 Acdo., Ord. Civ. T. 185/2022/001 Cuad. Amp., 1 Acdo., Ord. Civ. T. 185/2022/001, 1 Acdo., Ord. Civ. T. 185/2022/002, 1 Acdo., Ord. Civ. T. 185/2022/003, 1 Acdo., Ord. Civ. T. 185/2022/005 Cuad. Amp., 2 Acdos.

NO PUBLICADOS

Finh Soluciones Económicas, S.A. P. I. de C.V., Sociedad Financiera de Objeto Múltiple, Entidad No Regulada vs. Gordillo Domínguez José Luis. Vía Aprem. Civ. T. Ap 758/2024/001, 1 Acdo. no Publ. del 27 Ene 2025, Vía Aprem. Civ. T. Ap 758/2024/002, 1 Acdo. no Publ. del 27 Ene 2025

SENTENCIA

Valera Hernández Edgar Fernando vs. Mandujano Valdés Gabriel. Ord. Civ. T. 533/2024/001 Sent. Pon 1

LA SECRETARIA DE ACUERDOS
LIC. IVONNE ANGULO GALLARDO

PRIMERA SALA FAMILIAR

ACUERDOS DEL 29 DE ENERO DEL 2025

Bañuelos Elizalde Aura vs. Gerardo López Hernández Controv. Fam. Pago de Una Pensión Alimentaria 1836-2023-00 Cuad. de Amp. Aut del 27

Baqueiro Guerra Emma y Claudio Enrique Merayo Chalico Div. Sin Causa Inc. de Reg. de Visitas y Convivencias 2343-2023-00 Cuad. de Amp. II Aut del 28

Barrera López Jéssica Lizbeth vs. Agustín Batalla Ramírez Controv. Fam. 86-2025-01 Aut del 28

Cadena Herrera Armando y Elizabeth Rico Zuurdeeg Div. Sin Causa Inc. de Restitución y-o. Compensación de Pens Alimen 2490-2024-00 Aut del 28

Calva Palacios Stephanie vs. Roberto Alejandro Rubio Ramírez Controv. Fam. 1602-2021-00 Aut del 28

Carmona Hernández Patricia vs. Oswaldo Blanquel Gutiérrez Controv. Fam. Guarda y Custodia Excep. de Incom. por Decl. 2353-2024-00 2 Auts del 28 y 1 Aut del 27

Carricho Mena Omar vs. Diana Álvaro Gallegos Controv. Fam. 131-2025-01 Aut del 28

Cordero González María Gabriela y Luis Rodolfo Villanueva Ceniceros Div. Sin Causa Tomo II 1927-2023-00 Cuad. de Amp. Aut del 24 P3

Enríquez Delgado Laura Alicia vs. Mauricio Stivalet Parizot Controv. Fam. Inc. de Camb. de Visitas y Convivencias 194-2024-00 Cuad. de Amp. Aut del 28

Espíritu Santo Barrera Gabriel y Esmeralda Cevada Morano Div. Sin Causa Inc. de Camb. de Guar. y Custodia 918-2021-00 Aut del 28

Fuentes Vargas Miguel Ángel y Evelyn Daniela Carbellido Marín Div. Sin Causa Inc. de Liq. de la Soc. Conyugal 1787-2024-00 Cuad. de Amp. Aut del 28

Garduño Gómez Eugenia María del Rosario vs. Luis Francisco Mejía Sosa Controv. Fam. Alimentos Inc. de Pgo. de Alim. (S) Retroactivos 138-2025-02 Aut del 28

Gatica Coria Serafín y Luciola de León Alaniz Div. Sin Causa 1768-2024-00 Cuad. de Amp. Aut del 28

Gutiérrez González Tomás Luis y Otros vs. Ernesto Gutiérrez Ramírez su Suc. Ord. Civ. Pet. de Heren. 1561-2024-00 Cuad. de Amp. Aut del 28

Guzmán Camacho José Luis y Cecilia Meneses Morales Div. Sin Causa Inc. Nul. Actuaciones del Inc. Pet. de Pens 2252-2024-00 Cuad. de Amp. Aut del 28

Hernández Gámez Celso y Paula Mariano Ventura Div. Sin Causa Inc. de Liq. de la Soc. Conyugal 1200-2023-00 Cuad. de Amp. Aut del 29 Cumpl. P2

Hernández Raya Adriana Guadalupe vs. Ricardo Andrés González Hernández Controv. Fam. Alimentos 2347-2023-00 Aud. del 29

Jiménez Altamira Guillermo y Jazmín Villa Hernández Div. Inc. de Cancel. de Pensión Alimenticia 135-2025-03 Aut del 28

Jiménez Altamira Guillermo y Jazmín Villa Hernández Div. Inc. de Cancel. de Pensión Alimenticia 135-2025-04 Aut del 28

Julia Naranjo Karina y José Ángel Duron Miranda Div. Sin Causa Inc. para Reg. Consec Inherentes a Disoluc Vinc Matr 1680-2024-00 Cuad. de Amp. Aut del 28

Landa Carrera Erasmo Suc. Test. a Bienes de Inc. de Remoción de Albacea 1768-2023-00 Cuad. de Amp. Aut del 29 Cumpl. P3

Lara Zenteno Elia y Carlos Dopazo Gómez Div. Sin Causa Inc. de Cump. de Convn. 2261-2023-00 Cuad. de Amp. 2 Auts del 28

Luna Rangel Raymundo José Blas Suc. Test. a Bienes De: Secc. Segunda 2557-2024-00 Aut del 28 P3

Martínez Juárez José Suc. Intest. a Bienes De: Inc. de Remoción de Albacea 906-2024-00 Cuad. de Amp. Aut del 28

SOLO CONSULTA
SOLO CONSULTA
SOLO CONSULTA

Moranchel Bugarin Estrella del Carmen vs. Jorge Gómez Guzmán Ord. Civ. Div. Nec. Inc. Devolución de Pens Alimenticia 667-2024-00 Cuad. de Amp. Aut del 28
Moreno Buenrostro José Antonio y Irma Odette Moreno Pelayo Div. Sin Causa Tomo II 1852-2023-00 Cuad. de Amp. B Aut del 28
Musalem Younis Jorge Suc. Test. a Bienes De: Expdllo. 122-2025-03 Aut del 28
Musalem Younis Jorge Suc. Test. a Bienes De: Inc. de Rendición de Ctas. 122-2025-04 Aut del 28
Niño Becerra Ignacio Javier y Claudia Adriana Emma Rocha Cid Div. Sin Causa Inc. de Recup. de Pos. 1252-2024-00 Cuad. de Amp. Aut del 28
Pacheco Reveles Carlos Manuel vs. Carmen Alejandra Kiewek González Controv. Fam. 2002-2024-00 Aut del 28 P1
Pasquel Ruíz Enriqueta Adriana y Arturo José Saval Pérez Div. Sin Causa 755-2018-00 Cuad. de Amp. Aut del 28
Peña González Karina vs. Roberto Barreto Gallardo Controv. Fam. Alim. Guar. y Cust. Inc. de Liq de Pensiones Alimenticias 2329-2024-00 Cuad. de Amp. Aut del 28
Peña Juárez Esther Nataly vs. José Antonio Páez Cisneros Controv. Fam. 2220-2024-00 Aut del 29 P1
Pérez Hernández Alberto Suc. Intest. a Bienes de Aut del 28 Expdllo. 5658
Pétrides y Gómez Gloria Isabel Suc. Intest. a Bienes de Inc. de Ampliación de Inventarios 2642-2024-05 Aut del 28
Ramírez Hernández Estela Suc. Test. a Bienes de 1720-2024-00 Aut del 28
Ramos Salamanca Rafael y Rosalba Sonia Aldana Toral Div. Sin Causa Inc. de Pensión Alimenticia 5-2025-00 Aut del 28
Ramos Salamanca Rafael y Rosalba Sonia Aldana Toral Div. Sin Causa Inc. de Pensión Alimenticia 4-2025-00 Aut del 28
Rebollar Carrillo Mónica Bárbara y Raúl Héctor Montaño Ramírez Div. Sin Causa Inc. de Pérd. del Der. de Prop. de un Bien 30-2025-03 Aut del 28
Reyes Murillo Miryam Guadalupe Patricia vs. Edgar García Vázquez Controv. Fam. Rec. de Q. 1357-2024-00 Cuad. de Amp. Aut del 27
Reyna Lomelí Marycruz y Julio César Gómez Esquivel Div. Sin Causa Inc. de Pgo. de Alimentos 1538-2024-00 Cuad. de Amp. Aut del 28
Rocha Saade Natalia y Gerard Huaranieh Sánchez Div. Sin Causa Inc. de Restitución de Camioneta 1313-2024-00 Cuad. de Amp. Aut del 28 Cuad. de Amp., 2 Auts del 24
Rodríguez Belmont Roberto y Alejandra Hernández Pacheco Div. Sin Causa Inc. de Liq. de la Soc. Conyugal 946-2024-00 Cuad. de Amp. Aut del 28
Rodríguez Montiel Jennifer Sarahi vs. Fernando Talavera Lemus Controv. Fam. Alimentos por Comparecencia 2332-2024-00 Aut del 28 P2
Silva Munguía Leopoldo Suc. Test. a Bienes de Inc. Oposición a la Rendición de Ctas. 646-2023-00 Cuad. de Amp. Aut del 28
Sotomayor Camacho Gustavo Salvador y-o. Suc. Intest. a Bienes De: Inc. de Autr. de Venta Judicial 1704-2024-00 Cuad. de Amp. Aut del 28
Ventura Cupido Ninette vs. César Melo Vargas Fam. de Proceso Oral, Enlace Ctro Just para Muj, Nul. Matr 21-2025-01 Aut del 28
Worzel Vega Lorena vs. Germán Edgardo Durand Rivera Controv. Fam. Alimentos, Inc. de Cancel. de Pensión Alimenticia 2400-2023-00 Cuad. de Amp. Aut del 28
Zamorano Sánchez Maricela vs. Cruz Hernández Oswaldo Controv. Fam. 671-2022-00 Cuad. de Amp. Aut del 28
Zavala González Armando vs. María Lizbeth Martínez Ramos y Miguel Armando Ramírez García Controv. Fam. Guarda y Custodia 1818-2024-00 Cuad. de Amp. Aut del 28

SENTENCIAS

Constandce González Perla Isela vs. Roberto González Mendoza Controv. Fam. Alim. por Comparec. Inc. de Pgo. de Pens Alim. Vencidas y No Paga 8-2025-00 Sent del 28 P2
De la Cruz Morán María Suc. Test. a Bienes de 2553-2024-00 Sent del 28 P1
García Benavides Juan Luis y Gloria María Álvarez Bobadilla Div. Sin Causa Inc. de Pensión Alimenticia 2556-2024-00 Sent del 29 P1
García Franco Claudia vs. Gustavo González Valverde Controv. Fam. Alimentos, Guar. y Custodia 20-2025-00 Sent del 29 P3
Martín González Isaac y Yudilia Gaxiola Alcantar Div. Sin Causa 2589-2024-02 Sent del 29 P1
Martín González Isaac y Yudilia Gaxiola Alcantar Div. Sin Causa 2589-2024-03 Sent del 29 P1
Mirón Torres Carol Natieli vs. José Carlos Soriano Trejo y Otro Fam. de Proc Fam., Nul. de Acta Rec. de Q. 39-2025-01 Sent del 29 P2
Noroña Gómez Nohemí vs. Miguel Hernández Ramírez Controv. Fam. Disol. de Concubinato y Pgo. de Pensión Compensatoria 32-2025-02 Sent del 29 P2
Pizano Navarro Norma Angélica y Bertrand Jean Paul Roger Brassart Chapuy Div. Sin Causa Tomo III 2300-2024-03 Sent del 29 P2
Santin Chaveste María del Rosario vs. José Antonio Santos Escobar Ord. Civ. Nul. de Convn. Excep. de Incom. por Decl. 2569-2024-01 Sent del 29 P2
Vázquez Fernández María Eusebia Elena vs. César Alejandro Pardo Vázquez y Otro Controv. Fam. Alimentos 18-2025-00 Sent del 29 P1
Zavala González Armando vs. María Lizbeth Martínez Ramos y Miguel Armando Ramírez García Controv. Fam. Guarda y Cust. Inc. de Modif de Guar. y Cust. Provisional 2029-2024-00 Sent del 29 P2

EL SECRETARIO DE ACUERDOS
LIC. LUIS NAVA ANTONIO

SEGUNDA SALA FAMILIAR

ACUERDOS DEL 29 DE ENERO DEL 2025

Alfaro Espinosa Esther Gabriela vs. Sánchez Padilla Gerardo. Controv. Fam. T. 753/2024 Cuad. Amp., 1 Acdo.
Alvarado Guevara Jorge Alberto vs. Cruz Vargas Angélica María. Controv. Fam. T. Ap 1912/2024/002, 1 Acdo.
Broughton Adalid Vanessa Esther Elizabeth vs. Álvarez del Real José Carlos su Sucesión. Ord. Civ. Fam. T. 1188/2024/002 Cuad. Amp. Amparo, 1 Acdo.
Buendía Godínez Aurelia vs. López Castelán Ricardo. Esp. Fam. T. Ap 107/2025/001, 1 Acdo.
Burgoa Rendón Jennifer Lorena vs. Marroquín García Juan Octavio. Oral. T. Ap 719/2024/004, 1 Acdo., Oral. T. Ap 720/2024/005, 1 Acdo.
Camacho Sánchez María del Rocío vs. Pérez Urbina Juan David. Juic. Oral de Filia. T. 47/2024/002 Cuad. Amp. Amp. 686/2024-I, 1 Acdo.
Chaparro Rocha Gerardo vs. Tafolla Morales Daniela. Esp. Fam. T. Ap 2237/2024/007, 1 Acdo.
Chaparro Rocha Gerardo y Daniela Tafolla Morales Div. Inc. Inc. de Consecuencias Inherentes a la Disol. del Vinc 2237-2024-007 Acdo. Pon2
Chávez García Diana vs. Arvizu Espinosa Yran Joan. Controv. Fam. T. 344/2024/012 Cuad. Amp. Amparo, 1 Acdo.
Chavolla León Gabriel David vs. Gutiérrez Pérez Clementina Hilda. Esp. Fam. T. 361/2024/005 Cuad. Amp. Amp. 508/24-Viii, 1 Acdo.
Compeán Woodworth Carla María vs. Contreras Ambrosi Tomás Artemio. Ord. Civ. Fam. T. 2017/2024 Cuad. Amp. Amparo, V. Div. Incausado, 1 Acdo.
Cortés Escalona José Antonio vs. Barrera García Suah Nain. Controv. Fam. T. 789/2024/016 Cuad. Amp., 1 Acdo.
Díaz Diego Iberia Janet vs. Antonio Coss Omar Josué Controv. Fam. Alimentos 2578-2024-001 Acdo. del 29 Pon2
Díaz Diego Iberia Janet vs. Omar Josué Antonio Coss. Controv. Fam. T. Ap 2578/2024/001, 1 Acdo.
Flores Ceballos Alejandro vs. Esparza López Laura Elizabeth. Esp. Fam. T. 1613/2023/003 Cuad. Amp. I, 1 Acdo., Esp. Fam. T. 1614/2023/004 Cuad. Amp., 1 Acdo., Esp. Fam. T. 1613/2023/003 Cuad. Amp. II, 1 Acdo.
Flores Flores Armando vs. Romero Valladares Miriam Lizbhet. Esp. Fam. T. Ap 91/2025/001, 1 Acdo.
Flores Flores Zoila Gloria. Suc. T. Ap 2488/2024/002, 1 Acdo.
Ford Credit de México S.A. de C.V. Sofom Er vs. Garduño Huerta Rolando Alberto su Sucesión. Ord. Civ. Fam. T. 1817/2024/005 Cuad. Amp., 1 Acdo.
Galeote Pineda Balbina. Suc. T. Ap 2149/2024, 2 Acdos.
García García José Luis vs. Aguilera Ocampo Zoraya Cleopatra. Controv. Fam. T. 1426/2022/012 Cuad. Amp. Amp. 690/2023, 1 Acdo.

SOLO CONSULTA
SOLO CONSULTA
SOLO CONSULTA

Guevara Gómez Diana vs. Calderón Orfin Ramón. Controv. Fam. T. Ap 2471/2024/022, 1 Acdo.
Gutirrez Salazar Karina vs. Montaño Ochoa Pedro Edgar. Esp. Fam. T. 1189/2023/004 Cuad. Amp. Amparo, 1 Acdo.
Hanhausen Brunel Paulo vs. Hanhausen Albert Fernando, Hanhausen Brunel Fernando, Hirmas Said Boris También Conocido como Boris Andrés Hiras Said, Farca Charabati Moisés Notario Público Número 91 del Distrito Federal, Arquimides Desarrollo Urbano Sapi de Cv, Morenoa González José María Notario Público Número 102 del Distrito Federal, Banca Mifel Sa Institución de Banca Multipla, Nalagon Bonilla David Notario Público 113 del Distrito Federal, Capital Fund Xii Sapi de Cv, Vigil Chapa Guillermo Aarón Notario Público 247 y Otros. Ord. Civ. Fam. T. 1876/2024/082 Cuad. Amp. Amparo, Dos, 1 Acdo.
Herrera Almaraz Lidia vs. Jesús Plascencia Rodríguez. Controv. Fam. T. Ap 565/2021, 1 Acdo.
Juárez Pérez Yudiria Ivette vs. Esqueda Negrete Marco Vinicio. Controv. Fam. T. Ap 106/2025/001, 1 Acdo.
Juárez Pérez Yuridia Ivette vs. Esqueda Negrete Marco Vinicio. Controv. Fam. T. Ap 2359/2024/002, 1 Acdo.
León María de la Concepción Luna vs. Peralta Carlos César Herrera. Controv. Fam. T. 1676/2024/007 Cuad. Amp., 1 Acdo.
López Cureses Norma Claudia y López Cureses Norma Claudia vs. Lara Oliver José Enrique. Esp. Fam. T. 1704/2024/015 Cuad. Amp., 1 Acdo.
Martínez Martínez Karen Janeth y Romero Sosa Dante Francisco. Juris. Vol. Fam. T. 1354/2024 Cuad. Amp. Amparo, 1 Acdo.
Martínez Rangel Verónica vs. Granillo Patlan Ismael. Controv. Fam. T. 887/2024/005 Cuad. Amp., 1 Acdo.
Mejía Carrillo Nayeli del Carmen vs. Rodrigo Ramírez Valdivia. Esp. Fam. T. Ap 2301/2024/007, 1 Acdo.
Mora Aguilera Mariana vs. Neyra Chávez Angelo Gabriel. Ord. Civil Oral T. Ap 59/2025/001, 1 Acdo.
Muñoz y Silva Jesús David. Suc. T. Ap 340/2024/009, 1 Acdo., Suc. T. Ap 1777/2024/010, 1 Acdo.
Navarro Ramírez Ana Paola vs. Christian Jiménez Lira Controv. Fam. Guarda Cust. y Pensión Alimenticia 1625-2024-004 Acdo. del 29 Pon3
Navarro Ramírez Ana Paola vs. Jiménez Lira Christian. Controv. Fam. T. Ap 1625/2024/004, 1 Acdo.
Orozco Rojas Juan Mauricio vs. Celeste Belem Román Ugalde. Controv. Fam. T. Rc 96/2025/003, 1 Acdo.
Ramírez Ramírez José Eduardo vs. Avendaño Lezama Luisa Yaraseth. Controv. Fam. T. Qu 2428/2024, 1 Acdo.
Reding Blase Sofía Cordelia vs. Soto Mellado Rafael Ángel. Esp. Fam. T. Ap 115/2025/004, 1 Acdo.
Ricci Pitner Anna María. Suc. T. Ap 35/2025/012, 1 Acdo.
Romero Ruíz María Trinidad. su Suc. Suc. T. Ap 19/2025/001, 1 Acdo.
Rosales Peña Dorian Emmanuel vs. Sánchez Salinas Génesis Fernanda. Esp. Fam. T. Ap 2489/2024, 1 Acdo.
Ruíz García Pedro vs. Soulaiman Aiza Shahla. Esp. Fam. T. Ap 2409/2024, 1 Acdo.
Salazar del Valle Lucina María Antonieta y Salazar del Valle Lucina. Suc. T. Ap 2226/2024/002, 1 Acdo.
Schmauk Schaefer Nancy María Elena su Sucesión. Suc. T. Qu 2424/2024/001, 1 Acdo.
Suárez López Patricia vs. Granados Martínez Guillermo. Controv. Fam. T. Ap 2327/2024/004, 2 Acdos.
Velázquez Raya Mónica vs. Valdez Rodríguez Jaime Leopoldo. Esp. Fam. T. Ap 951/2024/008, 1 Acdo.
Vivas Antonio. Suc. T. 902/2024/008 Cuad. Amp., 1 Acdo.

MAL PUBLICADOS

Téllez Ruíz Lizbeth Anai vs. Rojas Garay Rubén Alejandro. Esp. Fam. T. Ap 228/2024, 1 Acdo.

SENTENCIAS

Chaparro Rocha Gerardo y Daniela Tafolla Morales Div. Inc. 2231-2024-000 Sent. Pon2
Chaparro Rocha Gerardo vs. Tafolla Morales Daniela. Esp. Fam. T. Ap 2231/2024/001 Sent. Pon 2
Chaparro Rocha Gerardo vs. Tafolla Morales Daniela. Esp. Fam. T. Ap 2232/2024/002 Sent. Pon 2, Esp. Fam. T. Ap 2233/2024/003Sent.Pon2,Esp.Fam.T.Ap2234/2024/004 Sent. Pon 2, Esp. Fam. T. Ap 2235/2024/005 Sent. Pon 2, Esp. Fam. T. Ap 2236/2024/006 Sent. Pon 2, Esp. Fam. T. Ap 2238/2024/008 Sent. Pon 2
Chaparro Rocha Gerardo y Daniela Tafolla Morales Div. Inc. 2232-2024-002 Sent. Pon2
Chaparro Rocha Gerardo y Daniela Tafolla Morales Div. Inc. 2233-2024-003 Sent. Pon2
Chaparro Rocha Gerardo y Daniela Tafolla Morales Div. Inc. 2234-2024-004 Sent. Pon2
Chaparro Rocha Gerardo y Daniela Tafolla Morales Div. Inc. 2235-2024-005 Sent. Pon2
Chaparro Rocha Gerardo y Daniela Tafolla Morales Div. Inc. 2236-2024-006 Sent. Pon2
Chaparro Rocha Gerardo y Daniela Tafolla Morales Div. Inc. Inc. de Consecuencia Inherentes a la Disol. del Vinculo M 2238-2024-008 Sent. Pon2
Cruz López Jésica Verónica vs. Óscar Pérez Alcantar Controv. Fam. Alimentos 1521-2024-004 Sent. Pon1
Cruz López Jésica Verónica vs. Pérez Alcantar Óscar. Controv. Fam. T. Ap 1849/2024/005 Sent. Pon 1, Controv. Fam. T. Ap 1850/2024/006 Sent. Pon 1, Controv. Fam. T. Ap 1521/2024/004 Sent. Pon 1
Cruz López Jéssica Verónica vs. Pérez Alcantar Óscar Controv. Fam. Alimentos 1849-2024-005 Sent. Pon1
Cruz López Jéssica Verónica vs. Pérez Alcantar Óscar Controv. Fam. Alimentos 1850-2024-006 Sent. Pon1
Cruz Munguía Guadalupe vs. Cordero Pérez Jorge Enrique Controv. Fam. Alimentos 2026-2024-004 Sent. Pon2
Cruz Munguía Guadalupe vs. Cordero Pérez Jorge Enrique. Controv. Fam. T. Ap 2026/2024/004 Sent. Pon 2
Estrada Hernández Eduardo Suc. Intest. 5-2025-002 Sent. Pon3
Estrada Hernández Eduardo. Suc. T. Ap 5/2025/002 Sent. Pon 3
Salinas Falcón Germán Benito vs. Gómez Parrilla María de Los Ángeles. Controv. Fam. T. Ap 1482/2024/003 Sent. Pon 2, Controv. Fam. T. Ap 1483/2024/004 Sent. Pon 2, Controv. Fam. T. Ap 1484/2024/005 Sent. Pon 2, Controv. Fam. T. Ap 1485/2024/006 Sent. Pon 2, Controv. Fam. T. Ap 1486/2024/007 Sent. Pon 2, Controv. Fam. T. Ap 1679/2024/008 Sent. Pon 2
Salinas Falcón Germán Benito vs. María de Los Ángeles Gómez Parrilla Controv. Fam. Régimen de Visitas y Convivencias 1482-2024-003 Sent. Pon2
Salinas Falcón Germán Benito vs. María de Los Ángeles Gómez Parrilla Controv. Fam. Régimen de Visitas y Convivencias 1483-2024-004 Sent. Pon2
Salinas Falcón Germán Benito vs. María de Los Ángeles Gómez Parrilla Controv. Fam. Régimen de Visitas y Convivencias 1484-2024-005 Sent. Pon2
Salinas Falcón Germán Benito vs. María de Los Ángeles Gómez Parrilla Controv. Fam. Régimen de Visitas y Convivencias 1485-2024-006 Sent. Pon2
Salinas Falcón Germán Benito vs. María de Los Ángeles Gómez Parrilla Controv. Fam. Régimen de Visitas y Convivencias 1486-2024-007 Sent. Pon2
Salinas Falcón Germán Benito vs. María de Los Ángeles Gómez Parrilla Controv. Fam. Régimen de Visitas y Convivencias 1679-2024-008 Sent. Pon2
Zarrabe Ramos José Ángel vs. Dulce María Castilleja Millares. Esp. Fam. T. Ap 1206/2024/015 Sent. Pon 2
Zarrabe Ramos José Ángel y Dulce María Castilleja Millares Div. Inc. 1206-2024-015 Sent. Pon2

LA SECRETARIA DE ACUERDOS
LIC. WENDY GUADALUPE CRUZ RIVERÓN

TERCERA SALA FAMILIAR

ACUERDOS DEL 29 DE ENERO DEL 2025

Acuña Sánchez Alejandra Monserrat vs. Valerio Galindo Ismael. Controv. Fam. T. Ap 2640/2024/003, 1 Acdo., Controv. Fam. T. Ap 2640/2024/002, 1 Acdo.
Amaro Zamarripa María de Los Ángeles vs. Quintana Sánchez José Antonio. Controv. Fam. T. 1887/2024/007 Cuad. Amp., 1 Acdo.
Aparicio López Abel vs. Albores Loeza Martha Eugenia. Controv. Fam. T. Ap 2087/2024/001, 1 Acdo.
Beltrán Caro Teresa vs. Rafael Juárez Mario. Ejecutivo Mercantil Oral T. 563/2024 Cuad. Amp., 1 Acdo.

SOLO CONSULTA

Betancourt Ortiz Haro María Luisa vs. Salcedo Culebro Guillermo. Esp. Fam. T. 2128/2024/002 Cuad. Amp., 1 Acdo.
Brito Aranda Rogelio vs. Yanen Rojas Cerón. Esp. Fam. T. 1662/2024 Cuad. Amp., 1 Acdo.
Canales Medina Mario vs. Castellanos Guerra María José. Esp. Fam. T. 2140/2023 Cuad. Amp., 1 Acdo.
Carmona Montoya Miriam Carolina vs. Pérez Puertos Luis Enrique. Controv. Fam. T. 2203/2024/002 Cuad. Amp., 3 Acdos.
Casanova Torres Verónica vs. López de la Cuesta Sergio Emilio. Esp. Fam. T. 1634/2024 Cuad. Amp., 1 Acdo., Esp. Fam. T. 403/2023 Cuad. Amp. Segundo Cuaderno, 1 Acdo.
Cervantes Olivares Mercedes Erendira. Esp. Fam. T. 289/2024 Cuad. Amp., 1 Acdo.
Cifuentes Rocha Armando su Sucesión. Suc. T. 1615/2024 Cuad. Amp., 1 Acdo.
De la Huerta Gómez Francisco Javier vs. Claudia Luz María Ortega Contreras. Esp. Fam. T. Ap 1223/2023, 1 Acdo.
De Nicolás Gómez María Elena. Suc. T. 1342/2024 Cuad. Amp., 1 Acdo.
Flores Hernández Martha Alicia vs. Morales Rodríguez Jesús. Controv. Fam. T. 1132/2024 Cuad. Amp., 1 Acdo.
Gamboa Cruz Vicente su Sucesión. Suc. T. 706/2024 Cuad. Amp., 1 Acdo.
García Zavala Héctor Raymundo vs. Rodríguez Portos Yoame. Esp. Fam. T. Ap 130/2025/003, 1 Acdo.
Granados Gasca Bianca Dienitza vs. Escamilla García Enrique Agustín. Controv. Fam. T. Ap 16/2023, 1 Acdo.
Guerrero Cecaira Áurea Amparo vs. Mario Marcelo Arias Nava su Sucesión para Acumularse Al Exp. 305/2014 Juic. Sucesorio a Bienes de Arias Nava Mario Marcelo. Ord. Civ. Fam. T. 1981/2024/003 Cuad. Amp., 1 Acdo.
Guzmán Rodríguez Jenny vs. René Sadot Trujillo Vásquez. Controv. Fam. T. 2107/2024/002 Cuad. Amp., 1 Acdo.
Hernández López Sergio vs. Senosiain Peláez Alejandra. Esp. Fam. T. Ap 1616/2024, 1 Acdo.
Herrera Nava Blanca Montserrat vs. Reyes Mendoza Oliva. Controv. Fam. T. Ap 2321/2024/003, 1 Acdo.
Jiménez Chávez Sandra Adriana vs. Basurto Gutiérrez Mario Enrique. Controv. Fam. T. Ap 2571/2024/001, 1 Acdo.
Lira Rodríguez Sandra Ivette vs. Reyes Zamorano Jesús su Sucesión. Ord. Civ. Fam. T. 2246/2024/006 Cuad. Amp., 1 Acdo.
Madrazo Bolívar Diego y Guadalupe Quintana Elorduy vs. Quintana Elorduy Guadalupe. Esp. Fam. T. 2331/2024/002 Cuad. Amp., 1 Acdo.
Martínez Vargas Lucero Nallely vs. Álvarez Hernández José Trinidad. Controv. Fam. T. 2015/2024/001 Cuad. Amp., 1 Acdo.
Martínez Rivas Sandra Ivonne vs. Andrea Castelli. Esp. Fam. T. Ap 1997/2024/020, 1 Acdo.
Matus López María Patrocinia vs. Suc. T. 1882/2023 Cuad. Amp. Segundo Cuad. de Amparo, 2 Acdos.
Mier Contreras Adriana vs. Joel Arturo Palacios García. Controv. Fam. T. 947/2024 Cuad. Amp., 1 Acdo.
Muñoz Tapia Luis Roberto vs. López Salinas Ana Karen. Controv. Fam. T. Ap 2639/2024/001, 1 Acdo.
Núñez Pérez Virgilio. Suc. T. Ap 2447/2024/008, 1 Acdo., Suc. T. Qu 2447/2024/010, 1 Acdo.
Parada Basave Itzel vs. Parada Medina Alejandro. Controv. Fam. T. 1428/2024 Cuad. Amp., 1 Acdo.
Parra Hernández Andrés vs. Piñero Delgado de Franzi Cecilia María su Sucesión Franzi Novell Jaime su Sucesión. Ord. Civ. Fam. T. 525/2024 Cuad. Amp., 1 Acdo.
Pascal Lilián Henri Aubert vs. Torreblanca Cruz Graciela. Esp. Fam. T. Ap 2239/2024/002, 1 Acdo.
Peguero López Tammy vs. Celis Ávila Luis Fernando. Controv. Fam. T. Ap 2198/2024/001, 1 Acdo.
Pérez Esteban Julián y Corona Gutiérrez Alfonsa vs. Chavarría Rioja Amparo su Sucesión. Suc. T. 604/2024 Cuad. Amp., 1 Acdo.
Reyes del Toro Camila vs. Ballester Alarcón Arturo. Act. Perj. Fam. T. 2025/2024/008 Cuad. Amp., 3 Acdos.
Rodríguez Santoyo Ma Alejandra Lorena vs. Valdez Abascal José Rubén y Notario Público 165 del Estado de México y del Patrimonio Inmobiliario Federal. Ord. Civ. Fam. T. 2122/2024/004 Cuad. Amp., 1 Acdo.
Rosas Rangel María Elena. Suc. T. 1570/2024 Cuad. Amp., 1 Acdo.
Sánchez Parada Carlos vs. López Morales Mariana Elizabeth. Esp. Fam. T. Ap 71/2025/001, 1 Acdo.
Sánchez Coello Norma Elena vs. García de la Torre José Alfredo. Esp. Fam. T. Ap 134/2025/006, 1 Acdo., Esp. Fam. T. Ap 134/2025/007, 1 Acdo.
Valdez Rodríguez Ainyahita Nallely vs. Pérez Muleiro Juan Carlos. Controv. Fam. T. 1575/2024 Cuad. Amp., 1 Acdo.
Vargas León Gilberto Eduardo vs. Verónica Lozano Torres. Esp. Fam. T. Ap 2526/2024/005 Inc. de Cancel. de Pensión Alimenticia, 1 Acdo.
Vázquez Herrera Ana Cecilia vs. Luis Eduardo del Rincón Pineda. Ord. Civ. T. 842/2023 Cuad. Amp., 1 Acdo.

SENTENCIAS

González Oviedo Nora Elia vs. Gerardo Octavio Chávez Uribe. Esp. Fam. T. Ap 2523/2024/003 Sent. Pon 2
Llanos Molina Ernesto vs. Arellano Morán María Elena. Esp. Fam. T. Ap 2386/2024/030 Sent. Pon 1
Mendoza Olguín Salvador. Suc. T. Ap 510/2024 Sent. Pon 1
Ojeda Hernández María Cecilia Guadalupe vs. Ojeda Hernández Elsie Rocío. Ord. Civ. Fam. T. Ap 1257/2024 Sent. Pon 2
Pérez Souberbielle Gonzalo. Suc. T. Ap 2545/2024/003 Sent. Pon 1, Suc. T. Ap 2545/2024/004 Sent. Pon 1
Quiroga Soriano Sayra Marlene vs. Sánchez Díaz Israel. Controv. Fam. T. Ap 2217/2024/001 Sent. Pon 2
Tapia García Norma Leticia vs. Rangel Rivera Alberto. Controv. Fam. T. Ap 2595/2024/001 Sent. Pon 3

EL SECRETARIO DE ACUERDOS
LIC. LUIS ALBERTO RAMÍREZ GARCÉN

CUARTA SALA FAMILIAR

ACUERDOS DEL 29 DE ENERO DEL 2025

Aguirre Gómez Guillermo vs. Hilda Josefina Galeazzi Casanova Div. Inc. de Liq. de Soc. Conyugal 1802-2024-02 Aut.
Ángeles Espinoza Rosa Elena vs. Andrés Hernández Pérez. Esp. Fam. T. Ap 2171/2024/002, 1 Acdo.
Ávila Rosas Omar vs. Martínez Ramírez Brenda Julieta. Controv. Fam. T. Ap 137/2025/001, 1 Acdo.
Báeza Ruffino Santiago vs. Santiago Báeza Flores Controv. Fam. Alim. 1965-2024-01 Cuad. de Amp. Aut.
Barajas Martínez María Elizabeth y/o Elizabeth vs. Aquino Baltazar Gustavo. Controv. Fam. T. Ap 2350/2024/004, 1 Acdo.
Barranco Quintanar Elia Suc. Test. 1283-2024-00 Cuad. de Amp. 2 Auts de su Fecha
Bazán Martínez Yadira Yazmín vs. Raúl Alejandro Reguera López Controv. Fam. Alim. 273-2023-00 Aut.
Benavides Vega Jorge vs. Tania López Martínez Controv. Fam. Nc. de Modif. de Conv. Prov. 874-2022-00 Cuad. de Amp. Aut. de su Fecha
Bernal Reyes Guadalupe Fernanda vs. Luis Ricardo Lecona Maysse Controv. Fam. Alim. Guar. y Custodia 2029-2024-03 Aut.
Camacho Orozco Sara Suc. Intest. a Bienes de Inc. de Objeción a la Rend. de Ctas Rendición de 74-2024-00 3 Autos de su Fecha
Castillo Cuevas Regina vs. Rafael Cervantes Lebrija Ord. Civ. Inc. de Cancel. de Pens. Alim. 986-2024-00 Cuad. de Amp. Aut.
Castro García María de Jesús Guadalupe Suc. Test. a Bienes de Inc. de Falta de Personalidad y Legt. 1436-2024-00 Cuad. de Amp. 2 Autos
Chamosa Ruíz Adriana María Eugenia vs. Antonio Luna Guerra Otr. Perdida de la Pat. Potest. 882-2023-00 2 Autos de su Fecha
Chávez Elizondo Alexandra Minelly vs. Ángel Durán Hernández Controv. Fam. Pens. Alim. Asi como la Guar. y Cust. 1253-2024-00 Cuad. de Amp. 2 Autos de su Fecha
Chávez Rosas Rossana Zoe vs. Rosas Sánchez Rubén Controv. Fam. Alim. 1976-2024-02 2 Autos de su Fecha
Contreras Sánchez Pilar Guadalupe vs. Cruz Arteaga Joaquín. Controv. Fam. T. Ap 111/2025/001, 1 Acdo.
Cruz Trejo Nelson vs. López Carrasco Gabriela. Esp. Fam. T. In 2406/2024/001, 1 Acdo.
Cuarta Sala Fam. Exp. Administrativo Otr. Aut.
De Silva Luisa María vs. Octavio Maya Rocha Controv. Fam. Inc. de Cancel. de Pens. Alim. 1031-2024-00 Cuad. de Amp. Aut.
Delgado Hernández Eulalia vs. Sergio Marcos Martínez Salazar Controv. Fam. Inc. de Pens. Alim. No Pagadas 861-2024-00 Cuad. de Amp. Aut.
Escarela Pérez Gabriel vs. Heike Ebelt Otr. Oral Fam. Acc. Deriv. de la F. Patr. Potest. 929-2016-00 Cuad. de Amp. Aut. de su Fecha

SOLO CONSULTA
SOLO CONSULTA
SOLO CONSULTA

Espinosa Luna Verónica vs. Director del Reg. Civ. del Edo. de México Otr. Nul. de Acta de Nac. 112-2020-00 Cuad. de Amp. Aut.
Esquivel Fernández Juan Luis vs. Flores Ruíz Ana María. Esp. Fam. T. Ap 141/2025/002, 1 Acdo.
Farfán Rojas Carlos vs. Farfán Saldaña Carlos Alberto. Controv. Fam. T. Ap 1926/2024/002, 1 Acdo.
Flores y Peña Enrique y-o. Flores Peña Enrique Suc. Test. Inc. de Nul. de Actuaciones 1908-2024-02 Aut.
Gallegos Meza José Antonio vs. Ramos Espinoza Patricia. Esp. Fam. T. Ap 134/2025/001, 1 Acdo.
Gaona Escartin Anahi Montserrat vs. Otento Portillo Pedro. Controv. Fam. T. Ap 138/2025/001, 1 Acdo.
García Castañeda Rodolfo Enrique vs. Mireya García Mulsa Div. (Inc. de Cesación de Pens. Alim.) 715-2024-00 Cuad. de Amp. Aut. de su Fecha
García Escamilla María del Carmen vs. Rivera García Raúl. Controv. Fam. T. Ap 2251/2024/003, 1 Acdo.
García González María del Rosario vs. Daniel Horacio Escudero Contreras Otr. Oral Fam. Acciones Deriv. de la Fil. Recon. de Patern. 776-2022-00 Cuad. de Amp. Aut.
García Hernández Berenice Elena y. García Hernández Berenice Elena vs. Espinoza Gómez María Guadalupe. Juris. Vol. Fam. T. 2315/2024/001 Cuad. Amp., 1 Acdo.
García Mendoza Dolores Elizabeth vs. Alberto Martínez Serrano Controv. Fam. Inc. de Cancel. de Pens. Alim. 1876-2024-01 Aut.
Giordano Acuña Martha Alejandra vs. Benito Neme Sastre Div. Div. Inc. Inc. para Reg. Las Cons. Inherentes a la Dis. Mat 1410-2023-00 2 Autos de su Fecha
González Aguado Margarita Janet vs. Cid Durán Carlos Marco Antonio. Controv. Fam. T. Ap 2136/2024/001, 1 Acdo.
González González Armando vs. Verónica María Sánchez Arellanos Div. Inc. de Liq. de Soc. Conyugal 1991-2024-04 Aut. de su Fecha
Guerrero Bárcena Georgina su Sucesión. Suc. T. Qu 67/2025/001, 1 Acdo.
Gutiérrez Solchaga Carla Silvana y Gutiérrez Solchaga Carlos vs. Carlos Cuitláhuac Gutiérrez Sánchez Controv. Fam. Alim. por Comparec. 1469-2024-00 Aut.
Gutiérrez Spindola Jorge Manuel y-o. vs. Leopoldo Gutiérrez Esquivel su Suc. Ord. Civ. 665-2024-00 2 Autos
Gutiérrez Spindola Jorge Manuel y-o. vs. Leopoldo Gutiérrez Esquivel su Suc. Ord. Civ. Inc. de Derechos de Terceros 1484-2024-00 Aut.
Gutiérrez Torfer Tatiana vs. Raúl Rodrigo Goytortua Ortega Controv. Fam. Alim. Guar. y Cust. Reg. de Visitas y Conv. 2187-2024-07 Aut.
Gutiérrez Vázquez Dinorah Yolanda vs. José Eduardo Ibarra Díaz Div. Inc. de Reclam. y Dism. de la Pens. Alim. Decretada como Med. Prov 1216-2024-00 3 Autos de su Fecha
Hernández Acevedo Roberto Carlos vs. Hernández Jaime Ana Paola Div. Inc. de Pens. Alim. 2533-2023-00 Aut.
Hernández Arellano Ricardo III vs. Isis Jennifer Barba Cabrales Div. Inc. de Pens. Compensatoria 339-2024-00 Cuad. de Amp. Aut. de su Fecha
Hernández Laynes Gabriela vs. José Luis Malagón Hernández Div. Inc. de Nul. de Conv. 1063-2024-00 Aut.
Hernández Pérez Sonia Daniela vs. Aldo Cristopher Enrique Gutiérrez Jarquín Controv. Fam. Alim. Guar. y Cust. 2383-2024-05 Aut.
Hinojosa Mejía Hipólito Suc. Intest. Inc. de Opos. Al Inv. y Avaluo 718-2024-00 Cuad. de Amp. Aut.
Jiménez Marañon Cecilia Ivonne vs. Víctor Hugo Cruz Acevedo Controv. Fam. Alim. 905-2024-00 Cuad. de Amp. Aut.
Juárez Beltrán Elizabeth vs. Arroyo Salas Carlos Uriel. Esp. Fam. T. Ap 2476/2024/001, 1 Acdo.
Juárez López Wendy Natalie vs. Sánchez Prado Fernando. Controv. Fam. T. Ap 30/2025/001, 1 Acdo., Controv. Fam. T. Ap 30/2025/002, 1 Acdo.
Knestel Robert Stephan vs. Felipe Ortega Fonseca Alejandra. Juic. Oral de Filia. T. Ap 2237/2024/007, 1 Acdo.
López Alvarado Celia vs. Leticia López Alvarado y Otro Ord. Civ. Nul. de Testam. 2069-2023-00 Aut.
López Contreras María Isabel vs. Jesús Miguel Méndez Castillón. Controv. Fam. T. Ap 2558/2024/001, 1 Acdo.
López Hernández Ana Karen vs. Iván Calzadilla Martínez Controv. Fam. Alim. 2005-2024-03 3 Autos de su Fecha
López Omaña Arianne Itzel vs. Carlos Enrique Rodríguez Dávila Controv. Fam. 799-2023-00 Cuad. de Amp. Aut. de su Fecha
Madrigal Flores Naumi vs. Carlos Reynaldo Nava Delgado Div. Inc. de Ajuste de Pens. Alim. 2139-2024-01 Cuad. de Amp. Aut. de su Fecha
Martínez Cienfuegos Mónica Lissett vs. Hernández López Jesús. Controv. Fam. T. Ap 136/2025/001, 1 Acdo.
Martínez Cruz Jaime vs. Matinez Pineda Rosario y Bustamante Martínez Roberto y C Notario Público Número 237 de la Ciudad de México. Ord. Civ. Fam. T. Ap 2385/2024/004, 1 Acdo.
Martínez Cruz Jaime vs. Rosario Martínez Pineda Ord. Civ. 2385-2024-04 Aut.
Martínez Hernández Isaías vs. Ocampo Romero Lucía Gabriela. Controv. Fam. T. Ap 129/2025/002, 2 Acdos.
Martínez Montes de Oca Jatziri Saray y Martínez Montes de Oca Yelitza Anabelli vs. Martínez Pérez Joel. Controv. Fam. T. Ap 2365/2024/002, 1 Acdo.
Matsumoto Muray Margarita Masako vs. Carlos Moncada Peralta Controv. Fam. Alim. 1171-2024-00 Cuad. de Amp. Aut.
Maya Martínez Germán vs. Graciela Rangel Roque Div. Div. Inc. Inc. de Cesación de Pens. Alim. 1015-2024-00 Aut.
Maya Martínez Germán vs. Graciela Rangel Roque Div. Div. Inc. Inc. de Cesación de Pens. Alim. 1014-2024-00 Aut.
Meléndez Ramos Ignacia Suc. Test. Inc. de Remoción de Albacea 1856-2024-02 2 Autos de su Fecha
Mendoza Díaz Alejandra vs. Korchanov Nikolay. Controv. Fam. T. Ap 1847/2024/009, 1 Acdo.
Mendoza Pérez Raúl vs. Maricruz Soto Cástulo. Controv. Fam. T. Ap 2381/2024/002, 1 Acdo., Controv. Fam. T. Ap 2381/2024/003, 1 Acdo.
Mercado Moreno Armando vs. Sánchez Villanueva Rita. Esp. Fam. T. Ap 140/2025/005, 1 Acdo., Esp. Fam. T. Ap 140/2025/004, 1 Acdo.
Minor Molina María Lillie vs. Pulliam Aburto Erick Salvador. Esp. Fam. T. Ap 133/2025/001, 1 Acdo.
Miranda Garduño Federico Suc. Intest. Inc. de Nul. de Notif. en Rel. Con el Inc. de Rem. de Albacea 1733-2024-00 Aut.
Montaño López Alejandro y María Alejandra Montaño González vs. Kathya González Espinosa Controv. Fam. Alim. y Vol. Fam. 1979-2023-00 Aut.
Morales Campos María de la Luz vs. Pedro Ramón Núñez Godoy Controv. Fam. Alim. Inc. de Pgo. de Retroactivo de Pens. Alim. 1385-2024-00 Cuad. de Amp. 2 Autos de su Fecha
Morales Terán Magdalena su Sucesión. Suc. T. Ap 103/2025/001, 1 Acdo.
Narváez Jerónimo Sara Yasmín vs. Michael Alejandro Rodríguez Salgado Controv. Fam. Guarda y Cust. Alim. 1890-2024-06 Cuad. de Amp. Aut.
Navarro Rosales Elsa Lizbeth vs. Uriel González Chona Controv. Fam. 1395-2024-00 Aut.
Navarro Rosales Elsa Lizbeth vs. Uriel González Chona Controv. Fam. 1394-2024-00 Aut.
Navarro Rosales Elsa Lizbeth vs. Uriel González Chona Controv. Fam. 1458-2024-00 Aut.
Navarro Rosales Elsa Lizbeth vs. Uriel González Chona Controv. Fam. 1260-2024-00 2 Autos
Núñez Ortiz Iliana Nayeli vs. Rubén Bucio Tello Div. Inc. de Guar. y Cust. Alim. y Reg. de Visitas 1833-2023-00 Aut.
Oaxaca García Humberto vs. Lucía Magali Sandoval Sánchez Otr. Desconocimiento de Paternidad 1944-2024-01 Cuad. de Amp. 2 Autos de su Fecha
Olmos Zamora Nadir Itzcoatl vs. Zamora Jiménez Ariadna Marisel. Controv. Fam. T. Ap 2555/2024/001, 1 Acdo.
Ortiz Hernández María Fernanda vs. Vergara Arias Daniel. Controv. Fam. T. Ap 1936/2024/008, 1 Acdo.
Ortiz Peña María Fernanda Arely vs. Martínez Galicia David. Controv. Fam. T. Ap 130/2025/001, 1 Acdo.
Paniagua Taboada Rolando Ricardo vs. Galindo Fraga. Magdalena. Esp. Fam. T. Ap 2101/2024/003, 1 Acdo.
Pedraza López Silvia vs. Perdomo Casado Sergio. Esp. Fam. T. Ap 87/2025/001, 2 Acdos.
Pérez Hernández María Guadalupe vs. Roberto Ramón Márquez Silva Controv. Fam. Guarda y Cust. y Alim. 1301-2024-00 Aut.
Pineda Martínez Juan José Suc. Intest. Inc. de Opos. de Rendición de Ctas. 1675-2024-00 Aut.
Pineda Rodales Rosario vs. Marco Antonio Hernández Reyes Div. 2306-2023-00 Cuad. de Amp. Aut. de su Fecha
Plascencia Boites Rosa vs. Santos Lozano Eric. Esp. Lev. Acta T. Ap 2125/2024/001, 1 Acdo.

SOLO CONSULTA
SOLO CONSULTA
SOLO CONSULTA

Ramírez Gandarilla Jimena Citlalli. Esp. Fam. T. Ap 2147/2024/001, 1 Acdo.
Ramírez Lacunza Elisa Estefania vs. Salazar Ramos Jahaziel. Esp. Fam. T. Ap 2181/2024/001, 1 Acdo.
Ramírez Morlets José Roberto vs. Sommer Andrea. Controv. Fam. T. 2209/2024/003 Cuad. Amp., 1 Acdo.
Ramírez Rivera Ariana Stephany vs. Arturo Ureña Vizuett Otr. Acc. Deriv. de la Filia. Invest. de Paternidad 2556-2023-00 Aut. de su Fecha -Amp
Ramírez Rivera Ariana Stephany vs. Arturo Ureña Vizuett Otr. Acc. Deriv. de la Filia. Invest. de Paternidad 2539-2023-00 Aut. de su Fecha -Amp
Ramírez Rivera Marco Antonio vs. Norma Elizabeth Cuevas Bustos Div. Inc. de Canc. de Pens. Alim. 1911-2024-02 Cuad. de Amp. Aut.
Ramos Corona María Teresa vs. González Gerard Stephanie Andrea. Controv. Fam. T. Ap 2507/2024/002, 1 Acdo., Controv. Fam. T. Ap 2507/2024/003, 1 Acdo.
Ranson Aguilar Emma vs. Hentschel Fuentes Bruno Alberto. Controv. Fam. T. Ap 118/2025/001, 1 Acdo.
Reyes Rojas María Xóchitl vs. Marco Antonio Ramos Vázquez Controv. Fam. Alim. 1679-2013-00 2 Autos de su Fecha
Ríos López Denisse Mariana vs. Pacheco Camacho Arturo Genaro. Ord. Civ. Fam. T. Ap 149/2025/002, 1 Acdo.
Rivera Córdoba Adriana vs. Joel Jonathan Sánchez Alquicira Div. Inc. de Cesación de Pens. Añim. 229-2023-00 Cuad. de Amp. Aut. de su Fecha
Rivero Caletti su Sucesión Elvira. Suc. T. Ap 2037/2024/001, 1 Acdo.
Rodríguez Castillo Carlos Enrique vs. Yazmín Nayeli Toledo Gutiérrez Controv. Fam. Reg. de Visitas y Conv. 2364-2024-04 Aut.
Rojas Jasso Linda Areli vs. Óscar Israel Medina Rueda Otr. Perdida de la Pat. Potest. 1823-2023-00 Aut.
Rojas Pruneda Héctor vs. Elsa Garrido Machuca Controv. Fam. Guarda y Cust. 117-2022-00 Cuad. de Amp. Aut.
Romero Parra Omar Humberto vs. María José Lara Escamilla Div. Rec. de Q. 911-2024-00 Cuad. de Amp. Aut.
Salazar Ramírez Silva Araceli vs. José Guillermo Lira Hernández Controv. Fam. Inc. de Cancel. de Pensión Alimenticia 2094-2024-02 Aut.
Salinas Jaimes Luis Armando vs. Meda Téllez Alondra. Controv. Fam. T. Ap 117/2025/001, 1 Acdo.
Sanabria González Marcel Alejandro vs. Minuett Estafania Ramírez Sánchez Controv. Fam. Guarda, Cust. y Alim. 2130-2024-07 Aut.
Sánchez Muñoz Blanca Margarita vs. José Sandoval Serrano Div. 1556-2024-00 Cuad. de Amp. Aut. de su Fecha
Segura Peñuela Beatriz Juris. Vol. Proc. Jud. No Contenc. Sobre Acc. de Fijación de Apoyos y Salvag 1868-2024-02 Cuad. de Amp. Aut.
Solano Ochoa Adolfo. Suc. T. Ap 2557/2024/005, 1 Acdo.
Valdez González Luz Alejandra vs. Martín Tepehua Campillo Controv. Fam. 2170-2024-01 2 Autos de su Fecha
Valdez Sánchez Ana María vs. Sergio Barrera Meneses Controv. Fam. Alim. 1762-2024-00 2 Autos de su Fecha
Vargas Argüello Patricia vs. Víctor Hugo Sánchez Rodríguez Controv. Fam. 636-2024-00 Aut.
Viveros Solórzano María del Carmen vs. Mejía Jiménez Juan Manuel. Controv. Fam. T. Ap 93/2025/001, 1 Acdo.
Yáñez Bon Cristóbal vs. Flores Martínez Regina Elizabeth. Controv. Fam. T. Ap 147/2025/005, 1 Acdo.

MAL PUBLICADOS

Juárez Villar María de Los Ángeles Tomasa vs. González Bárcenas Alberto. Controv. Fam. T. Ap 108/2025/002, 1 Acdo.
León Jeynes Fanny. Suc. T. Ap 125/2025/005, 1 Acdo.
López Méndez María Teresa. Suc. T. Ap 126/2025/019, 1 Acdo.
Macías Cubria María Teresa vs. Gallo Cisneros José Alberto. Controv. Fam. T. Ap 109/2025/004, 1 Acdo.
Ramírez Cortazar Leticia. Suc. T. Ap 69/2025/001, 1 Acdo.
Soto Reyes Loranca Arturo vs. Suárez Ruíz María Fernanda Natalia. Esp. Fam. T. Qu 2117/2024/016, 1 Acdo.

SENTENCIAS

Guerra Martínez Rosa María vs. Xolalpa Ramos Daniel Ulises Ord. Civ. Nul. de Test. 1598-2024-00 Sent. de su Fecha P. 3
Guerra Martínez Rosa María vs. Xolalpa Ramos Daniel Ulises Ord. Civ. Nul. de Test. 1599-2024-00 Sent. de su Fecha P. 3
Guinea Valencia Eloísa. Suc. T. Ap 2191/2024/003 Sent. Pon 3
Mancera Cristóbal Iván Daniel vs. Jaime Mancera Castro Controv. Fam. 406-2023-00 Cuad. de Amp. Sent. P. 2 Cump. de Ejec.
Mancera Cristóbal Iván Daniel vs. Jaime Mancera Castro Controv. Fam. 407-2023-00 Cuad. de Amp. Sent, P. 2 Cump. de Ejec.
Morones Navarrete Gisela Alejandra vs. Monterrosas Ramírez Guillermo. Controv. Fam. T. Ap 2599/2024/001 Sent. Pon 3
Osnaya Ramírez Miriam Karem vs. Ortiz Juárez Julio. Controv. Fam. T. Ap 2601/2024/001 Sent. Pon 2
Pedraza Romero Blanca Esther vs. Javier Zamora Martínez Controv. Fam. Alim. Guar. y Cust. 2010-2024-03 Sent. P. 1
Prida Barrio Nelson vs. María Soledad Adalid Boy Div. Inc. de Compensación 623-2012-00 Cuad. de Amp. Sent. de su Fecha P. 3 Cump. de Ejec.
Prida Barrio Nelson vs. María Soledad Adalid Boy Div. Inc. de Ejec. de Sent. 622-2012-00 Cuad. de Amp. Sent. de su Fecha P. 3 Cump. de Ejec.
Rodríguez Huerta Cruz vs. Bernabé Vázquez Peña Div. Inc. de Liq. de Soc. Cony 1615-2024-00 Sent. de su Fecha P. 3

LA SECRETARIA DE ACUERDOS
LIC. ANA LAURA MARTÍNEZ LIMA

QUINTA SALA FAMILIAR

ACUERDOS DEL 29 DE ENERO DEL 2025

Aguayo Gaytán Gloria y Arturo García Alonso vs. Alfonso Castillo Mata Controv. Fam. Guarda y Custodia 414-2022-06 Acdo. del 28
Anaya García Víctor Hugo vs. Ailani Melissa Anaya Gutiérrez Otros Modificación de Convn. 1872-2024-00 Acdo.
Andrés Alberola María del Carmen vs. Alberto Mateos Brito Otros Div. Sin Expresión de Causa. Incdte. de Cuantif. y Pgo. de Alimentos 999-2024-06 Acdo.
Arroyo Martín del Campo Sofía vs. José Antonio Guevara Bermundez Otros Div. Sin Expresión de Causa 2295-2024-02 2 Acdos. del 28
Asiain Álvarez Lucina vs. Trejo Raygoza Carlos Alberto Controv. Fam. Alimentos por Comparecencia. Incdte. de Reduc. de Pensión Alimenticia 2261-2024-00 Acdo.
Bernabé Gómez Olivia vs. Cruz Gómez Juan Luis. Esp. Fam. T. Ap 2595/2024/002, 1 Acdo.
Bustamante Sato Ana Yukiko vs. Sato Setsuko. Controv. Fam. T. Ap 2392/2024/002, 1 Acdo.
Calderón Gutiérrez Adolfo César. Juris. Vol. Fam. T. Qu 98/2025/001, 1 Acdo.
Camarillo Orozco Irais vs. Crhistian Omar Sol Romero Controv. Fam. Alimentos. Incdte. de Cesación de Pensión Alimenticia y Camb. de Guar. y Custodia 1179-2024-02 Cuad. de Amp. Acdo.
De la Torre Arredondo Érika Gisela vs. Carlos Alejandro Sánchez Pérez Controv. Fam. Alimentos por Comparecencia. Incdte. de Cancel. de Pensión Alimenticia 1349-2024-00 Cuad. de Amp. 2 Acdos.
Elizalde Menchaca Alfredo vs. Margarita Ceballos Plaza Otros Div. Sin Expresión de Causa. Incdte. de Liq. de la Soc. Conyugal 1521-2023-02 Cuad. de Amp. Acdo.
Flores Olivares Santos Enriqueta Juris. Vol. Interdicción 2296-2023-03 Cuad. de Amp. Acdo.
Flores Vázquez Silvestre Suc. Test. Incdte. de Cump. de Legado 1841-2024-03 Cuad. de Amp. Acdo.
Franco Martínez Alma Fabiola vs. Kevin Alfonso Acosta Zuloaga Controv. Fam. Guarda, Cust. y Alimentos. Incdte. de Nul. de Actuaciones 385-2021-05 Acdo.
Galicia Rosas Norma Angélica vs. Rubén Cornejo Badillo Otros Div. Sin Expresión de Causa. Incdte. de Modificación de Convn. 2198-2024-05 Acdo.
García Padilla Concepción Nahayelli vs. Mario Enrique Sánchez Sánchez Otros Div. Sin Expresión de Causa 1877-2024-00 Cuad. de Amp. Acdo. del 28
Gjumlich Martínez Calleja Arno y-o. Gjumlich Calleja Arno Suc. Test. Incdte. Innominado 1761-2024-05 Acdo. Expdtllo. del 28
Gómez González Humberto Rosalío vs. Martha Erendira Guízar Ramírez Controv. Fam. 1806-2024-00 Acdo.
Gutiérrez de León Carlos Alberto vs. Leviz Martín Sinai Abdi. Oral T. Ap 5/2025/001, 1 Acdo.
Hernández Devora María de Los Ángeles vs. Miñón Rosado Enrique. Esp. Fam. T. Ap 2134/2024/021, 1 Acdo.
Herrera y Serrano Benita Suc. Test. 2411-2024-12 2 Acdos.

SOLO CONSULTA

Hilde Joerg Assmann Juris. Vol. Interdicción 1173-2023-00 Cuad. de Amp. Acdo. Pon. 2
Hou Simg Andrés Suc. Intest. Acdo. Expdtllo.
Jiménez Cruz Beatriz Mayte vs. Reyes Colín Daniel Yovani. Controv. Fam. T. Ap 85/2025/001, 1 Acdo.
Jiménez Santos Armando vs. María Antonieta Osornio Pozos Otros Div. Sin Expresión de Causa 2183-2024-05 Acdo.
Jurado López Fernando Enrique vs. Bertha Caropreso Torres Otros Div. Sin Expresión de Causa. Incdte. de Modificación de Convn., Reduc. de Pensión Alimenticia 760-2024-00 Acdo.
Ladewig Zapata Gustavo vs. Álvarez Medina José Andrés. Ord. Civ. Fam. T. Qu 93/2025/004, 1 Acdo.
Le Bihan Soazik Marie José vs. Salvador Nunez Moreno Controv. Fam. Alimentos 818-2022-05 Acdo.
López Osnaya José Luis vs. Julia Morales Portilla Otros Incdte. de Nul. de Actuaciones 1496-2024-00 Acdo.
Maldonado García Ernesto vs. Érika Adriana Cadenanes Espinosa Controv. Fam. Guarda y Custodia 399-2023-03 Cuad. de Amp. Acdo. del 28
Martínez Garza Bello Claudia vs. Alejandro Chavarri Rodríguez Otros Div. Sin Expresión de Causa. Incdte. de Guar. y Cust. Def. 1037-2024-04 Acdo.
Martínez Linares Agustina vs. María Guadalupe Granillo Martínez Controv. Fam. Incdte. de Cesación de Pensión Alimenticia 912-2024-00 Acdo.
Martínez Luna Diana vs. Guillermo Salas López Controv. Fam. 1584-2024-00 Acdo.
Martínez Nolasco Lizbeth vs. Brandon Isaac Plascencia Nava Controv. Fam. Guarda, Cust. y Alimentos 1038-2024-07 Acdo.
Medina Zugarazo Luis Rogelio vs. Karina Pamela Lecona Martínez Otros Div. Sin Expresión de Causa. Incdte. de Fijación de Pens. Alim. 2062-2023-00 Cuad. de Amp. Acdo.
Mejía Gutiérrez Marco Antonio vs. Jacqueline Zárate González Controv. Fam. Guarda y Custodia 1053-2022-00 Acdo.
Mendoza Díaz Pedro Miguel vs. Iris María Gómez Catalán Otros Div. Sin Expresión de Causa 1362-2024-02 Cuad. de Amp. Acdo.
Mora Ruíz María del Rocío y-o. María del Rocío Mora de García vs. Ana Fernández Durán Brinkman y Diego Ramón García Mora Controv. Fam. Régimen de Visitas y Convivencias Rec. de Q. 1817-2024-00 Acdo.
Mora Ruíz María del Rocío y-o. María del Rocío Mora de García vs. Ana Fernández Durán Brinkman y Diego Ramón García Mora Controv. Fam. Régimen de Visitas y Convivencias 1861-2024-04 Acdo.
Munoz Rizo Enrique vs. Mariana Aranda Estrada Controv. Fam. Rec. de Q. 1908-2024-00 Acdo.
Navarro Argüelles René vs. María de Jesús Ixta Juárez Controv. Fam. Régimen de Visitas y Convivencias 1387-2024-00 Acdo.
Neckelmann Matthaei Doris vs. Gonzalo Fernández Villanueva Controv. Fam. Incdte. de Levantamiento de Emb. 2339-2024-04 4 Acdos.
Neri Salazar Karina vs. Miguel Ángel García Torres Controv. Fam. Incdte. de Falsedad de Firmas 1929-2024-00 Acdo.
Nieto Rentería Cecilia vs. Salgado Torres Oswaldo Vicente. Controv. Fam. T. Ap 83/2025/001, 1 Acdo.
Ocelotl Cuautle María Angelina vs. Tiro Gregorio Jaime. Controv. Fam. T. Ap 96/2025/003, 1 Acdo.
Ortega Astorga Luz María. Suc. T. Ap 2390/2024/002, 1 Acdo.
Ortega Cabrera Armando vs. Rosa Catalina Ortega Torres Controv. Fam. Alimentos. Incdte. de Pensiones Adeudadas 461-2024-06 Cuad. de Amp. 2 Acdos. del 28
Ortiz Sánchez Christian vs. Daniela Pérez Aburto Controv. Fam. (Inc. de Ejecc. de Sentencia.) 2417-2023-02 Cuad. de Amp. Acdo.
Pantoja Millán Karen Paola vs. Óscar Eduardo Gutiérrez Garnica Otros Div. Sin Expresión de Causa. Incdte. de Compensación 1853-2024-00 Acdo.
Pérez Rangel Carmen Patricia vs. Carlos Alberto Solaegui Ortega Otros Div. Sin Expresión de Causa. Incdte. de Cump. de Convn. (Clausula II) 1433-2024-00 Acdo.
Probst Sarmiento Walter Gerhard Suc. Intest. 1748-2024-00 Cuad. de Amp. Acdo.
Ramírez Salazar Felipa Carmen vs. José Javier Villa García Ord. Civ. Incdte. de Cump. de Pensión Alimenticia Rec. de Q. 2404-2024-00 Acdo.
Ramírez Santacruz Gonzalo vs. Romero Martínez Lluvia Sayuri Viridiana. Controv. Fam. T. Ap 2510/2024/001, 1 Acdo.
Rivera Cortez Guadalupe vs. Julio César Ruíz Chong Controv. Fam. Alimentos, Guar. y Custodia. Incdte. de Incumplimiento Al Convn. de Reg. de Visitas y Convivencias 2166-2024-04 Acdo.
Rodríguez Real Eboli Olga Suc. Test. 1405-2024-05 Cuad. de Amp. Acdo.
Rojas Cinco Ángel Mauricio vs. Mariana Arzate Méndez Controv. Fam. 1663-2024-03 Acdo.
Romero Juárez Tania Jazmín vs. Daniel Armando Rodríguez García. Controv. Fam. T. Ap 47/2025/002, 1 Acdo.
Roquero de Teresa María Luisa vs. Azuara Pliego Enrique Controv. Fam. Alimentos por Comparecencia. Incdte. de Cancel. de Pensión Alimenticia 541-2024-76 Cuad. de Amp. Acdo.
Salas Cervantes Fabiola vs. Goroztieta Baltazar Arturo Jahir. Controv. Fam. T. Ap 1824/2024/004, 1 Acdo.
Saldana Dichi Diana Laudeth vs. Ladislao Vélazquez Hernández Otros Div. Sin Expresión de Causa Excep. de Incom. por Decl. 969-2024-00 Acdo.
Santiago Carlos Charis vs. Carranza Guerrero Genoveva. Esp. Fam. T. Qu 1936/2024/006, 1 Acdo.
Suárez Álvarez Elena Suc. Test. 1014-2024-02 Acdo.
Tecalero Tenorio Sabina Catalina Suc. Test. 2332-2024-03 Acdo.
Téllez Moreno María Xóchitl vs. Alfonso Cárdenas Casales Otros Div. Sin Expresión de Causa. Incdte. de Planilla de Liq. de Pensión Alimenticia 1775-2024-00 Acdo.
Vargas Bataz Alejandra Julliette vs. Lorenzo Moreno Bardo Abraham Otros Div. Sin Expresión de Causa. Incdte. para Regular Las Consecuencias Inherentes a la Disol. del Vinculo Matrimonial 46-2025-00 Acdo.
Vázquez Hernández Georgina Yolanda. Vázquez Hernández César vs. José Jesús Vázquez Hernández. su Suc. Alfredo Martín Vázquez Ord. Civ. Nul. de Test. 507-2023-02 Cuad. de Amp. 2 Acdos. del 28
Vázquez Lagunas Rubén Daniel vs. Blanca Lorena López Luna Controv. Fam. Incdte. de Falsedad de Firma Número Uno 983-2024-13 Cuad. de Amp. Acdo.
Vázquez Sánchez Daniel Isaías vs. Arceo Ricardez Jocelyn Waleska. Controv. Fam. T. Qu 2531/2024/006, 1 Acdo.
Vega Yanez Alejandro Jesús Suc. Test. 1231-2024-00 Cuad. de Amp. Acdo. del 24
Verdeja Valverde Mireya vs. Reyes Reyes Omar Controv. Fam. Pago y Aseguramiento de Una Pensión Alimenticia Provisional y en su Momento Def. 2262-2024-00 Acdo.
Villanueva Martínez Elvia vs. Martínez Camacho Ricardo. Ord. Civ. Fam. T. Ap 2603/2024/002, 1 Acdo.
Zamora Vivas Cinthya Cristina vs. Aldo Rodrigo Martínez Munoz Controv. Fam. Alimentos por Comparecencia 2243-2024-02 Acdo.
Zárate Martínez Diana Karen vs. Óscar Ismael Cervantes Monsreal Controv. Fam. 2082-2023-00 Cuad. de Amp. Acdo.

SENTENCIAS

Amieva Benítez Enrique vs. Begonia Verónica Orozco Figueroa Otros Div. Sin Expresión de Causa. Incdte. de Nul. de Actuaciones 1646-2024-07 Sent. del 17 de Octubre Pon. 2
Guerrero Hernández Julio vs. Yolanda Miranda Dionicio Controv. Fam. Alimentos, Guar. y Custodia 2208-2024-00 Sent. Pon. 3
Hernández Morales Estephanie vs. Andrés Iván Gómez Pinon Controv. Fam. Alimentos, Guar. y Custodia 1691-2024-06 Sent. Pon. 1
Infante Silva Yolanda vs. Óscar Granados Maldonado Otros Div. Sin Expresión de Causa. Incdte. de Lic. de Soc. Conyugal 2187-2024-00 Sent. Pon. 3
Jiménez Cruz Esteban Gumersindo vs. María de Lourdes Parra Colmenares Otros Div. Sin Expresión de Causa. Incdte. de Cancel. de Pensión Alimenticia 2389-2024-00 Sent. Pon. 3
Mejía Herrera Ramón Suc. Test. 595-2024-00 Sent. del 24 de Septiembre Pon. 2
Moctezuma Vázquez Zandra Josefina y Martha Elena Vázquez vs. Josefina Vázquez Montes y-o. Josefina Vázquez Montes de Moctezuma (su Sucesión) Ord. Civ. Pet. de Heren. 1134-2024-03 Sent. Pon. 1
San Juan Hernández Margarita vs. Miguel Vázquez Jiménez Otros Div. Sin Expresión de Causa. Incdte. de Cancel. de Pensión Alimenticia 1353-2024-00 Sent. del 26 de Septiembre Pon. 2

LA SECRETARIA DE ACUERDOS
LIC. CARLA ERNESTINA CARRERA CORREA

SOLO CONSULTA
SOLO CONSULTA
SOLO CONSULTA

JUZGADOS DE LO CIVIL

CUARTO DE LO CIVIL

SECRETARÍA "A"
ACUERDOS DEL 29 DE ENERO DEL 2025

Abc Capital Sociedad Anónima, Institución de Banca Múltiple vs. Acciones Grupo de Oro S.A. de C.V., Constructora Grupo de Oro, S.A. de C.V., Oteiza Figaredo Germán, Grupo Aeroportuario de la Ciudad de México y Nacional Financiera, S.N.C. Institución de Banca de Desarrollo, División Fiduciaria. Ord. Mercantil 1 Acdo. Núm. Exp. 1139/2019 Bis. 2 Tomo II.

Adame Gómez María Antonieta vs. Gómez Castro Antonia su Sucesión. Ord. Civil 1 Acdo. Núm. Exp. 849/2022.

Arauz Huerta Mario Carlos vs. Vega Cabrieles Verónica Xóchitl. Ord. Civil Cuad. de Amp. 492/2024. 1 Acdo. en Amparo. Núm. Exp. 2707/2024 Amparo 492/2024.

Banco Base Sociedad Anónima, Institución de Banca Múltiple, Grupo Financiero Base vs. López Pechi, S.A. de C.V. Operadora de Granos y Semillas de México, S.A. de C.V., López Lima Érika Mariela y Matabuena Álvarez María Teresa. Ejecutivo Mercantil M. 1 Acdo. Núm. Exp. 701/2018 Tomo II.

Banco C. H., S.A. hoy su Cesionario Carlos Camilli Guerrero vs. García Morales y Otra. Francisco Edgar. Especial Hipotecario Civil Acuerdo. 1 Acdo. Núm. Exp. 533/1992 Tomo Dos.

Banco Inbursa Sociedad Anónima Institución de Banca Múltiple Grupo Financiero Inbursa vs. Vega Sucesores Sociedad Anónima de Capital Variable y Otro. Especial Hipotecario Civil E. 1 Acdo. Núm. Exp. 1925/2024.

Banco Invex S.A. Institución de Banca Múltiple, Invex Grupo Financiero Fiduciario en su Carácter de Fiduciario del Fideicomiso Irrevocable Identificado Con el Número 599 vs. Rodríguez Nualart Ángel y Fernández Romero María del Carmen. Especial Hipotecario Civil M Legajo. 1 Acdo. Núm. Exp. 87/2018.

Banco Invex, S.A. Inst. Bca. Mult., Invex Gpo. Fno. Fid. hoy Sucesionario César Marín Trujillo vs. Trujillo Trujillo Rogelio y González Rodríguez Sandra. Especial Hipotecario Civil Acuerdo. 1 Acdo. Núm. Exp. 2179/2024 Tomo II.

Banco Mercantil del Norte S.A. vs. Antunez Fierro Rodrigo. Providencias Precautorias Mercantil E. 1 Acdo. Núm. Exp. 1001/2023.

Banco Mercantil del Norte, Sociedad Anónima, Institución de Banca Múltiple, Grupo Financiero Banorte, su Cesionaria Lilián Rebollo Trevilla, hoy su Cesionario Juan Pablo Campos vs. Valencia Miranda Óscar Gerardo. Especial Hipotecario Civil 1 Acdo. Núm. Exp. 282/2009 Tomo III Subir Acuerdos.

Banco Monex, Sociedad Anónima, Institución de Banca Múltiple, Monex, Grupo Financiero en su Carácter de Fiduciario en el Fideicomiso Empresarial Irrevocable de Administración y Garantía Número F/3443 como Cedente hoy su Cesionaria Recuperación de Cartera Profit, Sociedad Anónima Promotora de Inversión de Capital Variable hoy su Cesionario Alejandro Oliver Molinac. V. Sociedad Financiera de Objeto Múltiple, Entidad Regulada, Grupo Financiero Santander México vs. Doroteo Orrala Saúl y Barrientos Alvarado Laura Ivonne. Especial Hipotecario Civil 1 Acdo. Núm. Exp. 97/2018 Tomo II.

Banco Nacional de Comercial Exterior S.N.C. Institución de Banca de Desarrollo vs. Automotive M Mannesmann Vdo Kienzle S.A. de C.V. y Sánchez Pool Jesús Gualberto. Vía de Apremio Civil E. 1 Acdo. Núm. Exp. 1061/2024.

Banco Santander México S.A. Institución de Banca Múltiple Grupo Financiero Santander México vs. Suárez Obregón Carlos y Rojas Suárez Julia. Especial Hipotecario Civil M. 1 Acdo. Núm. Exp. 1797/2024.

Banco Santander México Sociedad Anónima Institución de Banca Múltiple Grupo Financiero Santander México vs. Toxqui Aguilar Margarita. Providencias Precautorias Mercantil M. 1 Acdo. Núm. Exp. 2001/2024.

BBVA México S.A., Institución de Banca Múltiple, Grupo Financiero BBVA México vs. García Becerra Rafael. Especial Hipotecario Civil Aud. de Ley, Se Cita Sentencia. 1 Acdo. Núm. Exp. 219/2024.

Caballero Durán María Guadalupe Isabel vs. Banco Nacional de México S.A. Institución de Banca Múltiple Integrante del Grupo Financiero Banamex Accival como Fiduciario del Contrato de Fideicomiso 14799 9 y Banco Nacional de México S.A. Institución de Banca Múltiple Integrante del Grupo Financiero Banamex División Fiduciaria y Fideicomiso N 14799 9 y Inmobiliaria 1998 S.A. de C.V. y Hipotecaria su Casita S.A. de C.V. Sociedad Financiera de Objeto Limitado y Gmac Financiera S.A. de C.V. Sociedad Financiera de Objeto Limitado. Ord. Civil 1 Acdo. Núm. Exp. 363/2024.

Calderón Beltrán María Alejandra vs. Apoderado Legal de Inmobiliaria Decal S.A. de C.V. y Apoderado Legal de Inmobiliaria Cav S.A. Ord. Civil 1 Acdo. Núm. Exp. 695/2023.

Carrasco Nava y Otros Alfoso vs. Carrasco Nava su Suc. y Otro María Cristina. Ord. Civil 1 Acdo. Núm. Exp. 1381/2024 Segundo Tomo.

Cervantes Ríos Griselda su Sucesión vs. Banco Nacional de Obras y Servicios Públicos S.N.C. Instituto de Banca de Desarrollo en su Carácter de Fiduciario del Gobierno Federal en el Manejo del Fideicomiso del Fonhapominerva Elizabeth su Sucesión Cervantes Riosregistro Público de la Propiedad y del Comercio del Distrito Federal. Ord. Civil 1 Acdo. en Expedientillo. Núm. Exp. 409/2020 Bis. 3.

Ci Banco Sociedad Anónima Institución de Banca Múltiple como Fiduciario en el Fideicomiso Irrevocable Número F/00430 vs. Alfredo Martínez Hernández y Alicia López Gómez. Especial Hipotecario Civil 1 Acdo. Núm. Exp. 2233/2024.

Cibanco Sociedad Anónima Institución de Banca Múltiple, en su Carácter de Fiduciario en el Fideicomiso Número F/00430 vs. Aguilar Salas Mario y Brun Mariscal Adela. Especial Hipotecario Civil 2 Acdos. Núm. Exp. 1235/2017.

Constructora y Fraccionadora Indus S.A. de C.V. vs. Jaimes Gómez Lizelda. Ord. Civil Reb. No Contesta Agravios. 1 Acdo. Núm. Exp. 985/2013.

Contreras Reyes José Luis vs. Contreras Reyes María del Pilar. Ord. Civil 1 Acdo. Núm. Exp. 1353/2023 Tomo II.

Contreras Reyes José Luis vs. Torres y Ortiz Luis E. y Vilchis García Cayetano. Ord. Civil E. 2 Acdos. Núm. Exp. 1303/2023.

Cortés Fernández María de la Luz vs. Teomitzi Salazar Alejandro. Juris. Voluntaria Civil E. 1 Acdo. Núm. Exp. 1507/2024.

Di + C Arquitectos Sociedad Anónima de Capital Variable vs. Palacios Noyola Fulgencio y Granados Galicia Gloria Erendira. Especial Hipotecario Civil R. 5 Acdos. Núm. Exp. 1350/2019 Cuadern0 V.

Domínguez Escoto Mario Alberto vs. Solano Mariscal María del Pilar. Controversias de Arrendamiento Civil Remitir Sala. 3 Acdos. Núm. Exp. 1103/2024.

Fajardo Sánchez Patricia vs. Arévalo Cejudo Hugo y Sanatorio Público Santa María Tepepan. Ord. Civil 3 Acdos. Núm. Exp. 1263/2019 Tomo V.

Figueroa Murillo su Sucesión Jovita vs. Muñoz Figueroa Francisco Javier. Ord. Civil E. 1 Acdo. Núm. Exp. 2681/2024.

Fuentes Emilio Paulon vs. Obadachian Gutiérrez Tania y Duadarrama Díaz Luis Manuel y Jácome Bocker Alejandro. Ord. Civil Cuad. e Amp. 1383/2023-III. 1 Acdo. en Amparo. Núm. Exp. 607/2023 1383/2023- III Promov. por Luis Manuel Guadarrama Díaz.

Gálvez Becerra Maurillo Efraín y Martínez Gómez Karla Gabriela vs. Grupo Mexicano de Seguros S.A. de C.V. Ord. Civil M- 61. 2 Acdos. Núm. Exp. 2655/2024 Segundo Tomo.

García Velázquez Araceli vs. Blobaum Tlatelpa Virginia Araceli. Ejecutivo Mercantil 1 Acdo. Núm. Exp. 1813/2024.

Garrido Márquez Humberto Raúl su Sucesión y También Conocido como Humberto Garrido Márquez vs. Rosas López José Luis. Ord. Civil M. 1 Acdo. Núm. Exp. 1021/2023.

Gaston Adolfo Roa Lozano vs. María Luisa Hernández González y Otro. Especial Hipotecario Civil 2 Acdos. Núm. Exp. 1851/2024 Tercer Tomo.

Gil Zárate Alfredo su Sucesión vs. Gobierno de la Ciudad de México y Fideicomiso de Recuperación Crediticia de la Ciudad de México. Ord. Civil 1 Acdo. Núm. Exp. 1131/2023.

Guerrero Manzur Irma y Islas Guerrero Layla Magdalena vs. Ugarte Olache María de Los Remedios y López Ugarte Mónica y López Ugarte Verónica. Ord. Civil M. 3 Acdos. Núm. Exp. 1159/2024.

Guillén Guillén Gustavo su Sucesión vs. Valdez Martínez María de la Luz y Contreras Téllez Jorge. Ord. Civil M. 1 Acdo. Núm. Exp. 709/2017.

SOLO CONSULTA
SOLO CONSULTA
SOLO CONSULTA

Guindi Amiga Abraham vs. Jan y Ros S.C. y Mustri Miserache Elías y Quien También Acostumbraba a Usar el Nombre de Elías Mustri Miserachi. Especial Hipotecario Civil M. 1 Acdo. Núm. Exp. 1111/2024.

Hernández Chávez Irma Catalina vs. Segura Sánchez Pipina. Ord. Civil M. 1 Acdo. Núm. Exp. 103/2008.

Hernández Flores Margarita y por su Propio Derecho y en Representación de su Menor Hijo M. V. H. de Identidad Reservada vs. Grupo Mexicano de Seguros S.A. de C.V. Ord. Civil Acuerdo. 1 Acdo. Núm. Exp. 511/2024.

Instituto del Fondo Nacional de la Vivienda para los Trabajadores (Infonavit) vs. Albarrán Márquez Alejandro. Especial Hipotecario Civil 1 Acdo. Núm. Exp. 1287/2018.

Jiménez Medel Marha del Carmen y Jiménez Martínez Juana María y También Conocida como Lydia Torres y Jiménez Martínez Lydia Margarita y Revueltas Martínez Federico Rafael y Revueltas Martínez José Adolfo y Revueltas Martínez Rosaura y Revueltas Martínez Dolores Janete y Martínez Sierra María de Los Dorores y Revueltas Sandoval Luz María de Lourdes y Revueltas Sandoval María Cristina y Ramón Jiménez Marco Antonio y Jiménez Medel José Antonio y Jiménez Medel María Guadalupe vs. Secretaria de Cultura del Gobierno de México y Secretaria de Turismo del Gobierno de México y Secretaria de Turismo del Estado de Guanajuato y Instituto de Cultura del Estado de Guanajuato y Secretaria de Cultura del Municipio de Dolores Hidalgo y Presidente Municipal de Dolores Hidalgo. Medios Preparatorios Civil E. 3 Acdos. Núm. Exp. 929/2024.

Jiménez Reyes Emilio su Sucesión vs. Jiménez de la Rosa Dionisia Rocío y Romero García Ivonne y Jiménez Jiménez Jonathan. Ord. Civil M. 1 Acdo. Núm. Exp. 1059/2024.

Liverpool Pc S.A. de C.V. vs. Zamora Carillo Ana Lilia. Medios Preparatorios Civil M. 1 Acdo. Núm. Exp. 2657/2024.

López Oviedo Claudia Angélica vs. Sport City S.A. de C.V. y Seguros Inbursa S.A. y Pérez y López José Manuel y Martínez Zepeda Leticia y Sánchez Ortega Sergio Christopher y Pérez Camacho Jorge Alberto y Aguirre Rosas Alexis Rodrigo y Izquierdo Delgado Laura. Medios Preparatorios Civil M. 3 Acdos. Núm. Exp. 657/2024 Tomo II.

López Ramos María Minerva vs. Trejo González Karla Verónica y Trejo Garza Ubaldo. Juris. Voluntaria Civil M. 2 Acdos. Núm. Exp. 1099/2024.

Mancera García María de Jesús y García Muñoz Marina vs. Rodríguez Fuentes Erick Tadeo y Fuentes Ramírez Bertha Patricia. Ord. Civil M. 1 Acdo. Núm. Exp. 1023/2019 Tomo II.

Martínez Mabel Entzana vs. Alcon Andrade María Guadalupe y Cisneros Martínez Pascual. Ord. Civil Acuerdo. 1 Acdo. Núm. Exp. 1543/2024 Tercer Tomo.

Mauleon Córdova Roberto y Quien También Acostumbra Usar Los Nombres de Roberto Edmundo de Mauleon Córdova, Roberto Edmundo de Mauleon Díaz y Córdova vs. Betanzos de Mauleon Artemisa Fabiola y Betanzos de Mauleon Luis y Mauleon Córdova Rosa Elena y Quien También Usa Los Nombres de Rosa Elena de Mauleon Díaz y Córdova, Rosa Elena de Mauleon Díaz y Córdova de Ruelas, Rosa Elena Mauleon de Ruelas. Ord. Civil M. 1 Acdo. Núm. Exp. 1673/2024.

Mendoza Cruz Yadira vs. Cerda García María Gloria y Godínez Rodríguez Axel. Ord. Civil M Disp. 1 Acdo. Núm. Exp. 2659/2024.

Montaño Figueroa Clementina vs. Jiménez Fernández María Teresa Elvia. Ord. Civil 1 Acdo. Núm. Exp. 455/2024.

Nr Finance México, S.A. de C.V. vs. Tamez Zapata Raúl Alejandro. Ejecutivo Mercantil M Legajo. 1 Acdo. en Expedientillo. Núm. Exp. 355/2023 Bis. 3.

Nucleo de Población Ejidal San Lorenzo Tezonco Iztapalapa Ciudad de México vs. Instituto Nacional del Suelo Sustentable Insus y Pedroza Jiménez Óscar y Rosales Maya Jaime y Licenciado Francisco de Icaza Dufour Titular de la Notaria Pública Número 111 de la Ciudad de México. Ord. Civil 3 Acdos. Núm. Exp. 1111/2022 Tomo II.

Pérez Mondragón Francisco su Sucesión vs. Guzmán Lozano Francisco Javier. Medios Preparatorios Civil M. 1 Acdo. Núm. Exp. 2449/2024.

Préstamos Felices en 15 Minutos S.A. de C.V. Sofom Enr vs. Jardón García José Antonio. Ejecutivo Mercantil Se Concede Amparo y Protección de la Justicia Federal. 1 Acdo. Núm. Exp. 955/2023.

Préstamos Felices en 15 Minutos S.A. de C.V. Sofom Enr vs. Jardón García José Antonio. Ejecutivo Mercantil Cuad. de Amp. 971/2024 Amp. y Protege. 1 Acdo. en Amparo. Núm. Exp. 955/2023 971/2024 Promov. por José Antonio Jardón García.

Sánchez Cedillo Elsa Alicia vs. Sánchez Tamayo Siareni Merari y Gallardo Sánchez Regina. Ord. Civil Acuerdo. 1 Acdo. Núm. Exp. 1209/2022.

Sandoval Rojas Luz María su Sucesión Anguis María Esmeralda Anguis Terrazas Rodolfo y Anguis Sandoval Ana Lorena vs. Rlj Cancún Hotel, S. de R. L. de C.V., Iberostar Hoteles y Apartamentos S. L. Iberostar Management, S.A. Ord. Civil 1 Acdo. Núm. Exp. 283/2020 Tomo III.

Satélites Mexicanos S.A. de C.V. vs. Teléfonos de México Sab de C.V. Ord. Mercantil Cuad. de Amp. 1191/2023-I. 1 Acdo. en Amparo. Núm. Exp. 1249/2019 1191/2023-I Satélites Mexicanos S.A. de C.V.

Suárez Olivas Martha Estela, Luis Gerardo Durán Suárez y Miguel Ángel Durán Suárez vs. Axa Seguros, S.A. de C.V. Ord. Civil Informe Sala. 3 Acdos. Núm. Exp. 449/2020 Tomo IV.

Tapia Dávila Vanessa Ivette vs. Martínez Becerril Luis Sabino. Controversias de Arrendamiento Civil M. 2 Acdos. Núm. Exp. 1117/2024.

Tello Rocha Ana María su Sucesión vs. Espinosa Tello Norma Delia. Ord. Civil 1 Acdo. Núm. Exp. 865/2019.

The Bank Of New York Mellon S.A. Institución de Banca Múltiple Actuando en su Carácter de Fiduciaria en el Fideicomiso F/00102 vs. Cruz García Elisabed. Especial Hipotecario Civil Cierre Tomo. 1 Acdo. Núm. Exp. 791/2013.

The Bank Of New York Mellon S.A. Institución de Banca Múltiple Actuando en su Carácter de Fiduciaria en el Fideicomiso F/00102 vs. Cruz García Elisabed. Especial Hipotecario Civil Acuerdo. 2 Acdos. Núm. Exp. 791/2013 Tomo II.

Tsubaki Castro César y Tsubaki Castro María de Jesús vs. Tsubaki Castro Gerardo. Ord. Civil E. 1 Acdo. Núm. Exp. 45/2022.

Valdés Aguilera Javier vs. Aguilar Lozada Maribel. Ejecutivo Mercantil 1 Acdo. Núm. Exp. 1337/2011 Tomo IV.

Veolia Agua Aguascalientes México, S.A. de C.V. vs. Nacional Financiera, S.N.C., Institución de Banca de Desarrollo, División Fiduciaria, como Fiduciaria del Fideicomiso 80093 y Municipio de Aguascalientes. Ord. Mercantil 2 Acdos. Núm. Exp. 1123/2023 Tomo II.

Vértiz Hernández Francisco vs. Grupo Mexicano de Seguros S.A. de C.V. Ord. Civil E. 1 Acdo. Núm. Exp. 1189/2024.

De la Rosa Montes Leobardo. Especial Hipotecario Civil M. 1 Acdo. Núm. Exp. 1465/2024 Tomo Dos.

Administradora Fome 1, Sociedad de Responsabilidad Limitada de Capital Variable como Cedente Representada por Zendere Holding I Sociedad Anónima Promotora de Inversión de Capital Variable hoy su Cesionario Carlos Vázquez Sánchez, vs. Arballo Valenzuela Marisela. Especial Hipotecario Civil 1 Acdo. Núm. Exp. 881/2008 Tomo II.

AUDIENCIA

Campuzano Balbuena María del Rocío vs. Méndez Cervantes Francisco y Méndez Oteo Francisco su Sucesión y Director del Registro Público de la Propiedad y de Comercio de la Ciudad de México. Aud. Ord. Civil. 1 Audiencia. Núm. Exp. 679/2024.

Disi Operaciones Empresariales, S.A. P. I. de C.V., Entidad No Regulada vs. Construcciones Mantenimiento y Administración de Riesgos a Inmuebles y Carlos Rubén González Uribe. Aud. Ejecutivo Mercantil. 1 Audiencia. Núm. Exp. 1305/2024 Bis. 2 Segundo Tomo.

EL SECRETARIO DE ACUERDOS
LIC. VÍCTOR HUGO GUZMÁN GARCÍA

SECRETARÍA "B"
ACUERDOS DEL 29 DE ENERO DEL 2025

Administradora Fome 1, Sociedad de Responsabilidad Limitada de Capital Variable vs. Jorge Silva Sosa y Silvia Bertha Salazar Serrano. Especial Hipotecario Civil R. 1 Acdo. Núm. Exp. 2496/2024 Tomo II.

Administradora Fome 2 Sociedad de Responsabilidad Limitada de Capital Variable vs. Gutiérrez González Guadalupe. Ejecutivo Mercantil I. 1 Acdo. Núm. Exp. 646/2022.

SOLO CONSULTA
SOLO CONSULTA
SOLO CONSULTA

Arias Romero Renata Debora vs. Instituto del Fondo Nacional de la Vivienda para los Trabajadores y Notario Público, Licenciado Jesús Zamudio Rodríguez Titular de la Notaria Número 45 en el Estado de México. Especial Hipotecario Civil I. 3 Acdos. Núm. Exp. 278/2023 Tomo II.

Asociación de Inquilinos del Edificio de Zaragoza Asociación Civil vs. Alfredo Martínez Zambrano. Ord. Civil R. 1 Acdo. Núm. Exp. 450/2023.

Banco Forjadores S.A. Institución de Banca Múltiple vs. Gerónimo Beltrán María Esther y de Jesús Rojas Omar y Andrade Regino Socorro y Sánchez Vázquez Reyna Estela y Juárez Jerónimo Laura Yuridia y Pérez Tablilla Isis Belén y Arroyo Baz Daniela y Jiménez Jiménez Belem y Juárez Jerónimo Alejandra y Nieto Juárez Ana Valeria. Ejecutivo Mercantil Cuad. de Amp. Directo. 1 Acdo. en Amparo. Núm. Exp. 2410/2024 Amparo Directo.

Banco Invex, Sociedad Anónima, Institución de Banca Múltiple, Invex Grupo Financiero en su Carácter de Fiduciario en el Fideicomiso Irrevocable Identificado Con el Número F/599 vs. Acosta Vega Juan Enrique y Villafuerte Jaimes Maricela. Especial Hipotecario Civil R. 1 Acdo. Núm. Exp. 242/2016.

Banco Monex S.A. Institución de Banca Múltiple Monex Grupo Financiero en su Carácter de Fiduciario del Fideicomiso Empresarial Irrevocable de Administración y Garantía Número F/3443 vs. Ameca Trejo Jorge Luis y Cureño Juárez Mercedes. Especial Hipotecario Civil I. 2 Acdos. Núm. Exp. 766/2024.

Banco Nacional de México S.A. Integrante del Grupo Financiero Banamex vs. Dynamica Desarrollos Sustentables S.A. de C.V. Ejecutivo Civil R. 1 Acdo. Núm. Exp. 2568/2024 Bis. 2 Segundo Tomo.

Banco Sabadell S.A. Institución de Banca Múltiple vs. Río Sul S.A. de C.V. y Arte en Denim S.A. de C.V. y Integradora Empresarial Poblana S.A. de C.V. y Maufacturas Azo S.A. de C.V. Especial Hipotecario Civil I. 1 Acdo. Núm. Exp. 596/2023 Tomo II.

Blanco Prina María de Lourdes vs. López Rodríguez Leonardo y López Castillo David. Controversias de Arrendamiento Civil R. 1 Acdo. Núm. Exp. 938/2023.

Carriola Gómez Alejandro vs. Arteaga Martínez María de Lourdes. Ord. Civil R. 1 Acdo. Núm. Exp. 752/2024.

Cea Reyes Alfonso vs. Fernández Peña Delia. Especial Hipotecario Civil I. 1 Acdo. Núm. Exp. 1276/2022.

Ci Banco S.A. Inst. Bca. Mult. en su Carácter de Fiduciario en el Fideicomiso Número F/00430 vs. Minerva Eloísa González Uribe. Especial Hipotecario Civil I. 1 Acdo. Núm. Exp. 2522/2024 Tomo II.

Ckd Activos 8 Sapi de C.V. vs. Ramírez Sánchez Víctor Rubén. Especial Hipotecario Civil I. 1 Acdo. en Expedientillo. Núm. Exp. 1272/2022.

Consorcio Integral en Logística y de Seguridad Privada del Centro S.A. de C.V. vs. Cementos Apasco S.A. de C.V. O. Holcim México Operaciones S.A. de C.V., Concretos Apasco S.A. de C.V., Gravasa S.A. de C.V., Ecoltec S.A. de C.V. O. Geocycle de México S.A. de C.V., Apacim S.A. de C.V. Ord. Mercantil R. 1 Acdo. Núm. Exp. 1178/2019 Tomo V.

Corrales Martínez Omar Candelario vs. Seguros Inbursa S.A. Grupo Financiero Inbursa. Ord. Civil R. 1 Acdo. Núm. Exp. 148/2024 Tomo III.

Delgado Carlos vs. Camiones Especiales S.A. de C.V. Ord. Mercantil R. 2 Acdos. Núm. Exp. 1732/2024.

Dessectec, Desarrollo de Sistemas, S.A. de C.V. vs. Manríquez Álvarez Francisco Javier. Especial Hipotecario Civil I. 1 Acdo. Núm. Exp. 724/2007 Tomo II.

Díaz Hernández José Luis vs. Mexarrend Sapi de C.V. y Tangerine Pomelo Group. Ord. Mercantil R. 1 Acdo. Núm. Exp. 104/2024.

Dichi Abadí David y Silvera Silvera Tuachi Freddy y Silvera Tuachi Hillel Lalo y Shayo Cohen David y Sitton Agami Isaac y Name Pérez Ana Faride y Hurtado Alberto Pedro Román y Rodríguez Enríquez Roberto Jesús vs. Maquiladora de Alimentos a Dom. S.A. de C.V. y Domínguez Gavaldón Eduardo. Controversias de Arrendamiento Civil R. 1 Acdo. Núm. Exp. 2710/2024.

Estrada González Sandra Lilia vs. Tovar Morán Javier. Controversias de Arrendamiento Civil I. 1 Acdo. Núm. Exp. 1724/2024.

Export Development Canada vs. Romade Leasing Dac y Transportes Aeromar S.A. de C.V. Ejecc. de Garantías Otorgadas Mediante Prenda Sin Transmisión de Pos. y Fideicomiso de Garantía (Procedimiento Extrajudicial) Mercantil Cuad. de Amp. 434/2024. 1 Acdo. en Amparo. Núm. Exp. 58/2023 434/2024 Promov. por Asociación Sindical de Pilotos Aviadores de México.

González Soto y Asociados, S.A. de C.V. vs. Banco Mercantil del Norte, S.A., Institución de Banca Múltiple, Grupo Financiero Banorte, en su Calidad de Institución Fiduciaria. Ord. Civil R. 2 Acdos. Núm. Exp. 794/2024.

Hernández Cervantes Raúl vs. Otro Lado del Sol S.A. P. I. Ord. Mercantil Auto. 1 Acdo. Núm. Exp. 2262/2024 Tomo II.

Hernández García Beatriz Eugenia vs. Téllez Flores Carlos Joel y Barrera Ramírez Juana. Controversias de Arrendamiento Civil I. 1 Acdo. Núm. Exp. 946/2024.

Hernández Santiago María Gerónima y Martínez Hernández Adriana vs. Seguros Inbursa S.A. Grupo Financiero Inbursa. Ord. Civil I. 1 Acdo. Núm. Exp. 432/2024 Cuad. II.

HSBC México S.A. Institución de Banca Múltiple Grupo Financiero HSBC División Fiduciaria en su Carácter de Fiduciario en el Fideicomiso Irrevocable Número F262323 vs. Arias Escobar Sergio. Ord. Civil R. 1 Acdo. Núm. Exp. 1738/2024.

HSBC México S.A. Institución de Banca Múltiple Grupo Financiero HSBC vs. Báeza Solís Guadalupe, Lino González Rosa. Especial Hipotecario Civil I. 1 Acdo. Núm. Exp. 1158/2014.

Inmobiliaria Trinidad S.A. de C.V. vs. Gutiérrez del Ángel Alfredo Arturo y del Ángel Campos Celedonia Rosario. Ord. Mercantil I. 2 Acdos. Núm. Exp. 690/2021 Tomo IV.

Instituto de Seguridad Social para las Fuerzas Armadas Mexicanas vs. Mata Robles Javier y Carreto Mayo Lilí Guadalupe. Especial Hipotecario Civil I. 1 Acdo. Núm. Exp. 970/2023.

Instituto de Seguridad Social para las Fuerzas Armadas Mexicanas vs. Rico Montes Óscar Daniel y Luna Ortiz Karla Gisela. Especial Hipotecario Civil I. 1 Acdo. Núm. Exp. 380/2023.

Instituto del Fondo Nacional de la Vivienda para los Trabajadores (Infonavit) vs. Delgado Fuentes Rafael. Especial Hipotecario Civil I. 1 Acdo. Núm. Exp. 688/2018.

Instituto del Fondo Nacional de la Vivienda para los Trabajadores (Infonavit) vs. Flores Tavera María Ernestina. Especial Hipotecario Civil I. 1 Acdo. en Expedientillo. Núm. Exp. 620/2020 Bis. 1.

Instituto del Fondo Nacional de la Vivienda para los Trabajadores (Infonavit) vs. Murcia Hernández Silvia y Arriaga Samayoa Néstor. Especial Hipotecario Civil R. 1 Acdo. Núm. Exp. 1188/2017.

Jaime Ignacio Domínguez Guevara. Especial Hipotecario Civil Cuad. de Amp. 1218/2024- III. 1 Acdo. en Amparo. Núm. Exp. 706/2020 1218/2024- II Promov. por Jaime Ignacio Domínguez Guevara.

Martínez Salgado Armando su Sucesión y Benítez Ortiz Margarita vs. Valdés Gahona Pedro Leonardo y García de Quevedo Cortina Juan Manuel y Archivo General de Notarias de la Ciudad de México y C Director del Registro Público de la Propiedad y del Comercio de la Ciudad de México. Ord. Civil I. 3 Acdos. Núm. Exp. 1078/2024.

Mejía García María de la Luz vs. Ferra Cossío Teresa de Jesús. Ord. Civil R. 1 Acdo. Núm. Exp. 2682/2024.

Meléndez Zamora Martín y Otra vs. María Luisa Cerón de Sánchez y Otros. Ord. Civ. I. 1 Acdo. Núm. Exp. 1036/1990.

Mendoza Rivero Alberta vs. Mata González Sandra. Controversias de Arrendamiento Civil I. 1 Acdo. Núm. Exp. 892/2024.

Mex- Dam S.A., Promotora de Inversión de Capital Variable (Antes Mex- Dam Sociedad Anónima de Capital Variable) vs. Arelle Caraveo Vanessa. Ord. Mercantil I. 2 Acdos. Núm. Exp. 1428/2024.

Morales Gazcón María y Otros vs. Alfredo Govantes del Oral y Otro. Ord. Civ. I. 2 Acdos. Núm. Exp. 500/1996.

Palacios Pérez Ricardo vs. Téllez Ortega Josefina y Téllez Ortega Ma Guadalupe. Ord. Civil I. 1 Acdo. Núm. Exp. 60/2014.

Peralta Villa Mercedes vs. Seguros Inbursa S.A. Grupo Financiero Inbursa. Ord. Civil R. 3 Acdos. Núm. Exp. 1790/2024.

Promotora de Hoteles S.A. de C.V. y Banco Nacional de México S.A. Integrante del Grupo Financiero Banamex vs. Jesús Chang Balderrama y María Teresa Gutiérrez Gutiérrez. Juris. Voluntaria Civil I. 2 Acdos. Núm. Exp. 1444/2024.

Ramírez Meza José Luis y Ramírez Meza Diego vs. Caldron Ramírez María Magdalena y Calderón Ramírez María Ana Laura. Ord. Civil Comparecencia Entrega de Billete. 1 Acdo. Núm. Exp. 70/2021 Cuad. III.

Ramos y Fusther Sanciprian José Luis vs. Controladora Infca México Sapi de C.V. y León de Munck Jurgen y Moreno Quijano Alfredo y Rendón Abud Alfonso y Opatowski Morgensteren Moisés y Díaz Infante Giampiero Belluci. Ord. Mercantil I. 1 Acdo. en Expedientillo. Núm. Exp. 2418/2024.

SOLO CONSULTA
SOLO CONSULTA
SOLO CONSULTA

Ramos y Fusther de Flota José Luis vs. Dr. Gaming Technology Sapi de C.V. Ejecc. de Garantías Otorgadas Mediante Prenda Sin Transmisión de Pos. y Fideicomiso de Garantía (Procedimiento Extrajudicial) Mercantil I. 1 Acdo. Núm. Exp. 612/2022 Quinto Tomo.

Recuperadora de Deuda Hipotecaria Sociedad de Responsabilidad Limitada de Capital Variable vs. Celia Álvarez Gutiérrez y Raúl Viveros García. Especial Hipotecario Civil I. 1 Acdo. Núm. Exp. 160/2018.

Recurperfin Comercial, S. de R. L. de C.V. hoy su Cesionaria Batiz y Loaizaga S. de R. L. de C.V. hoy su Cesionaria Leticia González Velázquez vs. Altamirano Enríquez Héctor A. y/o Especial Hipotecario Civil I. 1 Acdo. Núm. Exp. 674/2006 Bis. 1 Tomo II.

Rodríguez Ortiz Martha vs. Graue Wiechers Enrique Luis y Macedo Chagolla Fernando. Ord. Civil R. 2 Acdos. Núm. Exp. 958/2024.

Safilo de México S.A. de C.V. vs. Maza de la Paz Rodolfo. Ejecutivo Mercantil R. 1 Acdo. Núm. Exp. 2394/2024.

Sánchez Ramírez José Manuel vs. Grupo Mexicano de Seguros S.A. de C.V. Ord. Civil I. 2 Acdos. Núm. Exp. 222/2024.

Scotiabank Inverlat S.A. Institución de Banca Múltiple Grupo Financiero Scotiabank Inverlat vs. Jiménez Santos Rodolfo. Especial Hipotecario Civil I. 2 Acdos. Núm. Exp. 1520/2009 Tomo II.

The Bank Of New York Mellon S.A. Institución de Banca Múltiple vs. Basurto Herrera Silvia. Especial Hipotecario Civil R. 1 Acdo. Núm. Exp. 1158/2012 Cuad. II.

Torres Saavedra Martha Lidya vs. Enríquez Briseño Viridiana. Medios Preparatorios Civil I. 1 Acdo. Núm. Exp. 930/2024.

Urzua Puente Martha Elba vs. Cabrera Corona Marisol, Méndez Hernández Miriam, Romero B. José Agustín, Morales Pulido Rocío, Marín Reyes Francisco, Marín N. Enrique, García Espíndola Martha, González Hernández Silvia y N. Reyna. Ord. Civil I. 1 Acdo. Núm. Exp. 568/2018 Tomo Tres.

Valdés Cerda Luis David y Valdés Gutiérrez Fernando y Cerda Viera María Silvia vs. Grupo Mexicano de Seguros S.A. de C.V. Ord. Civil R. 2 Acdos. Núm. Exp. 906/2024.

Velázquez Flores Martín Enrique vs. Medina Carrasco Rodolfo. Pago de Daños Culposos Causados por Motivos del Transito de Vehiculo Civil Sent. Interlocutoria. 1 Acdo. Núm. Exp. 1202/2023.

Veloz Chable María Cruz y Otros vs. Jesús de la Cruz Gómez y la Latinoamericana Seguros S.A. Ord. Civil R. 1 Acdo. Núm. Exp. 1344/2024 Cuarto Tomo.

Yamin Chávez Rosa Patricia vs. Garcés Mena Ana del Rayo y Albarrán Ascencio Carime Cecilia. Controversias de Arrendamiento Civil I. 1 Acdo. Núm. Exp. 994/2024.

Zúñiga Zúñiga Flor Tulia vs. Godínez Flores Alejandra. Ord. Civil I. 2 Acdos. Núm. Exp. 1130/2019.

De la Cruz Huitrón Sonia vs. López Reyes José Trinidad su Sucesión. Ord. Civ. I. 2 Acdos. Núm. Exp. 70/2012.

Álvarez Báeza Lía, Betzabeth Wiechmann Álvarez y Erick Jair Wiechmann Villatoro su Sucesión vs. Florencio Wiechmann Mena y Violeta Guadalupe Villatoro Mederos. Ord. Civil I. 1 Acdo. Núm. Exp. 568/2016 Tomo II.

MAL PUBLICADOS

Alvarado Gutiérrez Guillermina vs. Contreras Pérez Ariel y También Conocido como Ariel José Contreras Pérez y C Director del Registro Público de la Propiedad y del Comercio de la Ciudad de México y C Director General del Fondo de la Vivienda del Instituto de Seguridad y Servicios Sociales de Los Trabajadores del Estado Fovissste y Banco del Pequeño Comercio del Distrito Federal Sociedad Anónima de Capital Variable de Propiedad y/o Banco Nacional del Pequeño Comercio, Sociedad Nacional de Crédito y María Beatriz G. Ambriz. Ord. Civil R. 2 Acdos. Núm. Exp. 72/2023.

HSBC México, Sociedad Anónima Institución de Banca Múltiple, Grupo Financiero HSBC hoy su Cesionaria Silvia Cristina Gómez de Alba vs. Rey Macías José David y Otro. Especial Hipotecario Civil R. 2 Acdos. Núm. Exp. 368/2011 Tomo III.

AUDIENCIA

Aser Promotora Sapi de C.V. Sofom Enr vs. Orozco Lasterra Hiram y Chevalier Candiani Luz Jeanett y Tejeda Flores Luis Alberto. Aud. de Ley Ejecutivo Mercantil. 1 Audiencia. Núm. Exp. 634/2024.

Mercado Sosa Michelle Paulina y Mercado Manrique José Mauricio vs. Cirugía Ambulatoria Medici S.A. de C.V. y Medina Andrade Luis Ángel y Vargas Paredes Sahid. Aud. de Ley Ord. Civil. 1 Audiencia. Núm. Exp. 272/2024 Cuad. II.

Sosa Castro Pedro vs. Rafael Rosales Daniel Alexander y Quezada Segura Julia. Aud. de Ley Controversias de Arrendamiento Civil. 1 Audiencia. Núm. Exp. 1212/2024.

SENTENCIAS DEFINITIVAS DEL 29 DE ENERO DEL 2025

Jassan Romano Nessim vs. Sacyr Alvarga Hospital Acuña Sapi de C.V. y Sacyr Construcción México S.A. de C.V. y Constructora Hospital TláhuacSa de C.V. Ord. Mercantil Sent. Def. 1 Núm. Exp. 1262/2023

SENTENCIA INTERLOCUTORIA

González Sánchez Óscar Manuel vs. Leyva Petit Michele y Pacheco Leyva Esteban. Ejecutivo Mercantil Sent. Interl. 2 Núm. Exp. 1240/2023

Hernández Cervantes Raúl vs. Otro Lado del Sol S.A. P. I. Ord. Mercantil Sent. Interl. 1 Núm. Exp. 2262/2024 Tomo Ii

EL SECRETARIO DE ACUERDOS
LIC. RAÚL CALVA BALDERRAMA

SEXTO DE LO CIVIL

SECRETARÍA "A"
ACUERDOS DEL 29 DE ENERO DEL 2025

Activos Htrx Uno Sociedad de Responsabilidad Limitada de Capital Variable vs. Impetro Logistics Soediad Anónima de Capital Variable, y Desarrolladora e Inmobiliaria Bosques de Lomas Verdes Sociedad Anónima de Capital Variable. Especial Hipotecario Civil 1 Acdo. Núm. Exp. 189/2017 Tercer Tomo.

Ahedo Sandoval Fernando vs. Carlos Manuel Amézcua Muñoz. Ejecutivo Mercantil Tramite. 1 Acdo. Núm. Exp. 561/2018 Tomo II.

Arrendamiento para Empresas, S.A. de C.V. vs. Marke S.A. de C.V. y Otros. Ejecutivo Mercantil 1 Acdo. Núm. Exp. 1371/2024.

Aseguradora Aserta, Sociedad Anónima de Capital Variable, Grupo Financiero Aserta vs. Construye Occidente, S.A. de C.V. Especial Hipotecario Civil 1 Acdo. Núm. Exp. 753/2023.

Banco Covalto, S.A., Institución de Banca Múltiple vs. Cruz Aviña Gerardo su Sucesión. Ejecutivo Mercantil Turno. 1 Acdo. Núm. Exp. 327/2021 Segundo Tomo.

Banco Mercantil del Norte, S.A. Institución de Banca Múltiple Grupo Financiero Banorte vs. Olmos Alcalá Arturo. Especial Hipotecario Civil 1 Acdo. Núm. Exp. 633/2021 Segundo Tomo.

Banco Santander México Institución de Banca Múltiple Grupo Financiero Santander México vs. Josefina Solís Padilla. Vía de Apremio Civil 1 Acdo. Núm. Exp. 1479/2024.

Banco Santander México S.A. Institución de Banca Múltiple Grupo Financiero Santander México vs. Heredia Pavón Jesús. Ejecutivo Mercantil 1 Acdo. Núm. Exp. 2647/2024.

Caterpillar Crédito S.A. de C.V. Sofom Er vs. Sendero Empresarial de México S.A. de C.V. Ponce Conti Martha Alicia. Ejecutivo Mercantil Expedientillo. 1 Acdo. Núm. Exp. 955/2018.

Cetelem S.A. de C.V. Sociedad Financiera de Objeto Múltiple Entidad Regulada vs. Serna Larios Cristina. Ejecutivo Civil 1 Acdo. Núm. Exp. 195/2023.

Cheminova Agroquimica S.A. de C.V. vs. Agros de Sinaloa S.A. de C.V. y José Guadalupe Valenzuela Díaz Quien Acostumbra Usar el Nombre de Guadalupe Valenzuela Díaz, Ejecutivo Mercantil 1 Acdo. Núm. Exp. 688/2015 Tomo II.

Condominio Ubicado en Calzada Desierto de Los Leones Número 5936 Colonia la Loma del Cedro Alcaldia Álvaro Obregón Ciudad de México vs. Garibay Niño María Leonor Guadalupe. Ejecutivo Civil 1 Acdo. Núm. Exp. 845/2022.

Constructora Ahjel, S.A. de C.V. vs. Banco Nacional de México, S.A., Integrante del Grupo Financiero Banamex y Promotora Hacienda Grande de Tequisquiapan S.A. y C. Directora del Registro Público de la Propiedad y del Comercio del Estado de Queretaro. Especial Hipotecario Civil Turno. 1 Acdo. Núm. Exp. 1713/2024 Tomo Segundo.

Contreras Tapia Luis Carlos vs. Contreras Tapia Víctor Manuel y y Otros. Ord. Mercantil Turno. 1 Acdo. Núm. Exp. 1673/2024 Décimo Tomo.

Corona Lara Antonio vs. Díaz Moreno Carlos y Gutiérrez Castillo Araceli María Elena y C Director del Registro Público de la Propiedad y del Comercio de la Ciudad de México. Ord. Civil Aud. de Ley. 1 Acdo. Núm. Exp. 177/2023.

SOLO CONSULTA
SOLO CONSULTA
SOLO CONSULTA

Daimler Financial Services México S de R.L. de C.V. vs. Luis Miguel Mendoza Bustos. Especial Mercantil Mercantil Desahogo de Vista. 1 Acdo. Núm. Exp. 2277/2024.

Daimler Financial Services México Sociedad de Responsabilidad Limitada de Capital Variable vs. De la Rosa Robles Miguel Ángel. Providencias Precautorias Mercantil Tramite. 1 Acdo. Núm. Exp. 1785/2024.

Davis Arce Natalia y Morales Davis Higinio vs. Seguros Inbursa S.A. Grupo Financiero Inbursa. Ord. Civil Dada Cuenta. 2 Acdos. Núm. Exp. 923/2024.

Decarome, S.A. P. I. de C.V. vs. Consuelo Coyotl Cuatzo Rosa María y Cuautle Coyotl Felipe Félix. Especial Hipotecario Civil Desahogo de Vista. 1 Acdo. Núm. Exp. 2157/2024 Tomo Segundo.

Dessetec Desarrollo de Sistemas S.A. de C.V. vs. Josefina Vázquez Tejeda. Especial Hipotecario Civil 1 Acdo. Núm. Exp. 269/2006 Tomo II.

Díaz Nassri Martha Estela vs. Quintero Rodríguez Karina. Especial Hipotecario Civil Exhorto. 1 Acdo. Núm. Exp. 1633/2010.

Eduardo Ysita del Hoyo y Diadabi Sociedad Anónima de Capital Variable vs. Jochabar S.A. de C.V. y Guillermo Barroso Barroso. Especial Hipotecario Civil Se Agregan Minutas. 1 Acdo. Núm. Exp. 2479/2024 Tomo Séptimo.

Escobar Estrada María del Carmen y Ruíz Escobar Eloísa y Ruíz Escobar Leonardo vs. Ruíz Escobar Heriberto. Ord. Civil Objeción de Doctos. 1 Acdo. Núm. Exp. 799/2024.

Fabila Licóna Olivia Edna y Licóna Padilla Martha Olivia vs. Fabila Alva Alejandro y Montoya Galaviz Rosa Aída. Ord. Civil 1 Acdo. Núm. Exp. 325/2021 Tomo II.

Fuentes Cedillo Claudia vs. Jorge Manuel Rodríguez Méndez y Otro. Ejecutivo Mercantil 1 Acdo. Núm. Exp. 1853/2024 Bis. 2 Segundo Tomo.

HSBC México S.A. Institución de Banca Múltiple Grupo Financiero HSBC División Fiduciaria en su Carácter de Fiduciario en el Fideicomiso Irrevocable Número F/262323 vs. Gutiérrez Martínez Blanca Estela. Vía de Apremio Civil 1 Acdo. Núm. Exp. 2039/2024.

Instituto de Fondo Nacional de la Vivienda para los Trabajadores Infonavit vs. Rojas Rodríguez Raúl Samuel Castillo Pérez Marcela. Ord. Civil 1 Acdo. Núm. Exp. 917/2018.

Instituto del Fondo Nacional de la Vivienda para los Trabajadores (Infonavit) vs. Casimiro Vera Jorge y Montiel Cruz Liliana Jazmín. Especial Hipotecario Civil Acuerdo. 1 Acdo. en Expedientillo. Núm. Exp. 821/2024.

Instituto del Fondo Nacional de la Vivienda para los Trabajadores (Infonavit) vs. Germain Gallegos Azamar y Catalina González Ambrosio. Especial Hipotecario Civil Expedientillo. 1 Acdo. Núm. Exp. 151/2021.

Instituto del Fondo Nacional de la Vivienda para los Trabajadores (Infonavit) vs. Ruíz Zanabria Ricardo. Especial Hipotecario Civil Acuerdo. 1 Acdo. en Expedientillo. Núm. Exp. 845/2024.

Instituto del Fondo Nacional de la Vivienda para los Trabajadores Infonavit vs. Nieto Sánchez Víctor Hugo. Especial Hipotecario Civil Expedientillo. 1 Acdo. Núm. Exp. 645/2021.

Instituto del Fondo Nacional de la Vivienda para los Trabajadores vs. Ocampo Martínez Alma Delia y Meza Gómez Lorenzo Rogelio. Proced. Convencional Mercantil Civil Expedientillo. 1 Acdo. Núm. Exp. 683/2017.

Kuri Castelán Zalma Edith vs. Castelán Mancera María Cristina. Ord. Civil Cuad. de Amp. Número 551/2024. 1 Acdo. en Amparo. Núm. Exp. 795/2018 Amparo 551/2024 Quejoso: Julio Eduardo Reyes Hernández.

Laija Puya Félix Jesús vs. Carreón Pérez Felipe Tomás. Vía de Apremio Civil 1 Acdo. Núm. Exp. 857/2023.

Lara González Leticia vs. Lara González Jaquelina. Ord. Civil Turno. 1 Acdo. Núm. Exp. 367/2024.

López Arrieta Juana Lidia vs. Guzmán Valadez Micaela. Ejecutivo Mercantil Expedientillo. 1 Acdo. en Expedientillo. Núm. Exp. 383/2017.

López Gracian Sergio Mario vs. Bernal López Guadalupe del Rocío. Vía de Apremio Civil Requerimiento de Pago. 1 Acdo. Núm. Exp. 583/2023.

Martínez Salinas su Sucesión Antonia vs. Martínez Salinas J. Félix y Hernández Martínez Beatriz Olivia. Ord. Civil 1 Acdo. Núm. Exp. 577/2022.

Martínez Yibale Lilia Juventina vs. De Hita Sánchez Enrique. Vía de Apremio Civil No Contestó Agravios. 1 Acdo. Núm. Exp. 245/2021 Tomo II.

Montero Palma Paula, su Sucesión vs. Cornelio Nava Torres También Conocido como Cornelio Nava su Sucesión, Ausencio García Medina su Sucesión y Fernando Torres También Conocido como Fernando García Torres su Sucesión. Ord. Civil 1 Acdo. Núm. Exp. 375/2017 Tomo II.

Morones Galván Renato Salvador vs. Esperanza Martínez Ramírez. Ord. Civil Acuerdo. 1 Acdo. Núm. Exp. 881/2017.

Nunez Hernández Alma Leticia vs. Vázquez Antón José Luis y Centro Quirurgico Especializado Xik También Conocida como Quirofanos Polanco S.A. de C.V. Ord. Civil Apel. Preventiva del Dem. José Luis Vázquez. 1 Acdo. Núm. Exp. 2089/2024 Tomo Segundo.

Operadora Internacional de Propiedad Fraccional S.A. de C.V. vs. Presidente Club de Viajes S.A. de C.V. y Arzuaga Losada Braulio Antonio y de Quirós González Pacheco Bernaldo y Camargo Meléndez Daniel y Arredondo Pérez Ismael y Forea Sapi de C.V. Medios Preparatorios Mercantil 1 Acdo. Núm. Exp. 1443/2024 Tomo Quinto.

Peralta Sánchez Gustavo Javier vs. Eletres Inmobiliaria Sapi de C.V. Vía de Apremio Civil Aclaración. 1 Acdo. Núm. Exp. 1931/2024 Tercer Tomo.

Pérez Sánchez Salomón por Derecho Propio y en Representación de Los Menores José María Jovanko y Haziel Salomón de Apellidos Pérez Méndez vs. Leobardo Raúl Pérez Cabrera, Cintia Mejía García, Ignacio Morales Álvarez, Maximino Tallez Gutiérrez, María del Carmen Rentería Arellano, Myrna R. Ibarra Gómez, Intesr Hosp S.A. de C.V. Persona Moral También Conocida como Hospital Dalínde, Carlos Guillermo Maquita Nakano, Instituto Médico de la Mujer S. C. y Operadora de Hospitales Ángeles S.A. de C.V. Ord. Civil 1 Acdo. Núm. Exp. 197/2017 Séptimo Tomo.

Promotora de Hoteles, S.A. de C.V. y Banco Nacional de México, S.A. Integrante del Grupo Financiero Banamex vs. Julio Fernando Durán Calvo y Marie Francoise Gaillard Tellembach. Ord. Mercantil Aud. de Ley. 1 Acdo. Núm. Exp. 1081/2019 Tomo II.

Proyectos en Administración Inmobiliaria, S.A. de C.V. y Banco Nacional de México, S.A., Integrante del Grupo Financiero Banamex vs. Irasoqui Rosas Rubén Martín y Martínez Infante Mayra Patricia. Ord. Mercantil 1 Acdo. Núm. Exp. 39/2020.

Ramírez Garnica María Concepción vs. Basurto Rodríguez Irma Araceli. Juris. Voluntaria Civil 1 Acdo. Núm. Exp. 1091/2024.

Ramírez Torres Francisco Martín vs. Albarrán Pérez Laura. Medios Preparatorios Civil Expedientillo. 1 Acdo. Núm. Exp. 57/2019.

Recuperación de Comercio Interior Sociedad de Responsabilidad Limitada de Capital Variable vs. José Roberto Vázquez Mendoza y Otro. Esp. Hip. Expedientillo. 1 Acdo. Núm. Exp. 585/1995.

Rincón Serveriano María Araceli Marinca y Sánchez Rincón Jorge Leonardo y Sánchez Rincón Edna Marinka vs. Sánchez Celaya Joel. Ord. Civil 1 Acdo. no Publ. del 27 de Enero del 2025, Contestación de Agravios. 1 Acdo. Núm. Exp. 1947/2024 Segundo Tomo.

Ríos Guerrero su Sucesión Alma vs. Hospitales H S.A. de C.V. y Velázquez Garduño Alejandro Enrique. Ord. Civil 2 Acdos. Núm. Exp. 1431/2024 Tercer Tomo.

Rubín de Uribe Ofelia vs. Martha Elizabeth Pérez Jiménez y Otro. Ord. Civ. Oficio Al Archivo. 1 Acdo. Núm. Exp. 275/1989.

Si- Crea Comercial, S.A. de C.V. vs. Sánchez Yanez Juan Carlos. Ejecutivo Mercantil Acuerdo. 1 Acdo. en Expedientillo. Núm. Exp. 807/2022.

Sociedad Hipotecaria Federal, S. N. C vs. Mario Alberto Barajas Cruz. Especial Hipotecario Civil Aud. de Ley. 1 Acdo. Núm. Exp. 657/2007 Segundo Tomo.

Sofihaa Financiera, Sociedad Anónima de Capital Variable vs. La Hermosa Xochipitzahua, Sociedad de Producción Rural Responsabilidad Limitad José Valdemar García Sánchez, José de Jesús García García, Silvestre Flores Pérez y Vicenta Espinoza Lara. Especial Hipotecario Civil Devolución de Exhorto. 2 Acdos. Núm. Exp. 231/2016 Segundo Tomo.

Thesus de México, S.A. de C.V. vs. Mora Hernández José Luis. Medios Preparatorios Mercantil 1 Acdo. Núm. Exp. 503/2024.

Transportes Santa Fe del Sureste, S.A. de C.V. vs. Tip de México, S.A. P. I. de C.V. y Tip Auto, S.A. de C.V. Ord. Mercantil 1 Acdo. Núm. Exp. 217/2022 Segundo Tomo.

Trefo Querétaro la Victoria, S.A. de C.V. vs. Doormann Gallardo Angélica. Ord. Civil Desahogo de Vista. 1 Acdo. Núm. Exp. 271/2020 Segundo Tomo.

Velarde Méndez Adriana María Dolores y Velarde Méndez Mónica María Antonieta y Velarde Méndez Fabiola María del Carmen vs. Velarde Méndez Sergio y Michelin Méndez Paola María Luisa. Ord. Civil Copias Mp. 1 Acdo. Núm. Exp. 847/2024.

SOLO CONSULTA
SOLO CONSULTA
SOLO CONSULTA

Velázquez Hernández Gaspar y Jaimes González Deysy vs. Martínez de Escobar Cabrera Camilo y Alvarado Ronces Agustín Alfonso y Director del Registro Público de la Propiedad y de Comercio. Ord. Civil Vista Parte Actora. 2 Acdos. Núm. Exp. 681/2021 Tomo II.

De la Torre Soto Juan Carlos vs. Sergio Luis Alonso Romero y Luz del Carmen Ramírez Nava. Especial Hipotecario Civil 1 Acdo. Núm. Exp. 585/2019.

De la Vega Acosta Daniel Alberto vs. Hernández Molina Leticia Irma. Ord. Civil Vista a la Demandada. 2 Acdos. Núm. Exp. 145/2024.

NO PUBLICADOS

Administradora Fome 2 Sociedad de Responsabilidad Limitada de Capital Variable vs. Ávila López Neftalí Rubén. Juris. Voluntaria Civil Tramite. 2 Acdos. Núm. Exp. 757/2023.

Alvarado y Martínez José Pedro su Sucesión y También Llamado José Pedro Alvarado Martínez Pedro Alvarado Martínez y Pedro Alvarado M y García Ramírez Paula su Sucesión vs. Alvarado García José Antonio y Valencia del Pozo María del Rosario y Alvarado Valencia Marco Antonio y Alvarado Valencia Elizabeth y Alvarado Valencia Rafael y Alvarado Gacria Arturo. Ord. Civil Apelación. 1 Acdo. Núm. Exp. 1255/2023.

SENTENCIAS DEFINITIVAS DEL 29 DE ENERO DEL 2025

HSBC México S.A. Institución de Banca Múltiple Grupo Financiero HSBC vs. Ramírez Villegas Ángel Iván. Especial Hipotecario Civil Sent. Def. 1 Núm. Exp. 997/2024

LA SECRETARIA DE ACUERDOS
LIC. LUCÍA MARTHA ALEMÁN HERNÁNDEZ

SECRETARÍA "B"
ACUERDOS DEL 29 DE ENERO DEL 2025

Abc Capital S.A. Institución de Banca Múltiple vs. Ingeniería en Software S.A. de C.V., Álvaro Aguiar Valencia, Rossana Tamara Medina Valencia, Julio Martínez Pacheco, Ana María Vega Quintana, Felipe de Jesús Rosales Valdovinos y Elsa Vázquez Sánchez. Providencias Precautorias Mercantil Autorizaciones. 1 Acdo. Núm. Exp. 434/2019.

Administradora de Inmuebles la Cienega S de R.L. de C.V. vs. Asociación de Condóminos Torre Paradox A.C. y Quiroz Escalante Guillermo y Vera Martínez Alfonso y López Gasson Eduardo y Administradora Allinone México S de R.L. de C.V. y Serrano Ocariz Eduardo y Serrano Ocariz Virgilio Alejandro y Gaeta Huizar Jaime y Comité de Vigilancia del Condominio Paradox. Medios Preparatorios Civil Autorizaciones. 1 Acdo. Núm. Exp. 1544/2024.

Banca Mifel, S.A. Institución de Banca Múltiple, Grupo Financiero Mifel vs. Proyectos Integrales Velcas, S.A. de C.V. y Eva Casas Ángeles, Juan Luis Velázquez Magallón, y Blanca Esther Viornery Soto. Especial Hipotecario Civil Deberá Estarse a Lo Ordenado en Diverso Auto. 1 Acdo. Núm. Exp. 760/2016 Tomo II.

Banco Invex, S.A., Institución de Banca Múltiple, Invex Grupo Financiero, Fiduciario Unicamente en su Carácter de Fiduciario del Fideicomiso Irrevocable de Administración Número 1301 vs. Huerta Carrillo Eduardo Manuel. Especial Hipotecario Civil Auto. 1 Acdo. Núm. Exp. 1966/2024.

Banco Mercantil del Norte Sociedad Anónima Institución de Banca Múltiple Grupo Financiero Banorte vs. Uribe Medrano Vicente. Especial Hipotecario Civil Turno Cedula. 1 Acdo. Núm. Exp. 2550/2024.

Banco Nacional del Ejército, Fuerza Aérea y Armada Sociedad Nacional de Crédito, Institución de Banca de Desarrollo vs. Carlos Omar Zavala Reyna. Especial Hipotecario Civil Dada Cuenta. 1 Acdo. Núm. Exp. 632/2014 Tomo II.

Banco Santander México S.A. Institución de Banca Múltiple Grupo Financiero Santander México vs. García Polanco Pedro Gerardo. Especial Hipotecario Civil Desahogo de Vista. 1 Acdo. Núm. Exp. 2510/2024 Tomo Segundo.

Carro Cortés María Teresa, González Zárate Martha Irene, Marín Pérez Deny Yuriria, Carro Cortés Norma Guadalupe, Jiménez Lozano Olivia, Zafra Luna Tomasa, Ensastiga Ramos Columba, Camacho Bahena Yolanda, Alvarado Luna Adriana, Morales Rivera Carlos Eduardo, Vado Gómez Rebeca Margarita, Yolanda Delfín García vs. Organización Social Patria Nueva Santa María 38-2 A.C. Medios Preparatorios Civil 1 Acdo. Núm. Exp. 20/2020.

Castañeda Serralde Eduardo vs. Castañeda Serralde María Victoria. Ord. Civil Autr. Demandada. 1 Acdo. Núm. Exp. 38/2021 Tomo II.

Chávez Martínez Juana vs. Espinoza María de la Luz Victoria y Ramírez Espinosa Jesús. Ord. Civil Informe. 1 Acdo. Núm. Exp. 2370/2024.

Ci Banco S.A. vs. De la Cruz Arellanes Guillermo. Especial Hipotecario Civil 1 Acdo. Núm. Exp. 274/2020.

Ci Banco Sociedad Anónima Institución de Banca Múltiple Causahabiente Final de Deutsche Bank México Sociedad Anónima Institución de Banca Múltiple como Fiduciario del Fideicomiso F 014 vs. Industria de Ingeniería S.A. de C.V. Ord. Mercantil Certificación Términos. 2 Acdos. Núm. Exp. 636/2022.

Ci Banco, S.A. Institución de Banca Múltiple, como Fiduciario en el Fideicomiso Número F/00430 vs. Jesús Arturo Briceño Cámara. Proced. Convencional Mercantil Civil Turno Exhorto. 1 Acdo. Núm. Exp. 1402/2024.

Corporativo Zendere I S.A. Promotora de Inversión de C.V. vs. Joel de la Cruz Hernández y Laura Guillermina Torres Hernández. Especial Hipotecario Civil 1 Acdo. Núm. Exp. 1882/2024.

Escandón González Josefina y-o. Josefina Escandón de Sánchez vs. Sánchez Escandón Pedro. Ord. Civil Cedula Sin Diligenciar. 1 Acdo. Núm. Exp. 1542/2024.

Guzmán Páez María de Lourdes vs. Monroy Rangel Ruth. Especial Hipotecario Civil Turno Exhorto. 1 Acdo. Núm. Exp. 2504/2024.

Hasis Trejo Arturo vs. Villar Reyes Silvia. Ord. Civil Exhibición Minuta. 2 Acdos. Núm. Exp. 662/2024.

Hernández Cuevas Arturo. Ord. Civil Exhibición Minuta. 3 Acdos. Núm. Exp. 346/2018.

Husny Birch Salomón vs. Nieto Sánchez de López Yolanda. Ejecutivo Mercantil Ced. Sin Diligenciar. 1 Acdo. Núm. Exp. 1100/2018.

Instituto del Fondo Nacional de la Vivienda para los Trabajadores (Infonavit) vs. Baldomero Alcántara Gabino y Sánchez Bernal María Sagrario. Especial Hipotecario Civil Turno Exhorto. 1 Acdo. Núm. Exp. 152/2018.

Instituto del Fondo Nacional de la Vivienda para los Trabajadores vs. Flores Pacheco Carlos. Especial Hipotecario Civil Sin Lugar. 1 Acdo. Núm. Exp. 384/2017.

Network Storage Solutions, S.A. de C.V. vs. Tecnología e Innovación Digital S.A. de C.V., Josefina Maldonado Mejía y Eloy Fernández Mendoza. Ejecutivo Mercantil Se Gira Oficio para Información. 1 Acdo. Núm. Exp. 1076/2011 Tomo II.

Nr Finance México, S.A. de C.V. vs. Hernández Licea Juan Sergio. Ejecutivo Civil Sin Lugar. 1 Acdo. Núm. Exp. 108/2023.

Peralta Cánovas Claudia vs. Rabchinsky Rojas Shay Jacobo y Rabchinsky Rojas Jaime. Especial Hipotecario Civil Se Ordena Desglosar Constancias. 1 Acdo. Núm. Exp. 1948/2024 Segundo Tomo.

Peralta Cánovas Claudia vs. Rabchinsky Rojas y Rabchinsky Rojas Jaime Shay Jacobo. Especial Hipotecario Civil Deberá Estarse a Lo Ordenado en Diverso Auto. 2 Acdos. en Tercería. Núm. Exp. 1948/2024 Terc. Excl. de Dominio.

Promotora de Hoteles S.A. de C.V. y Banco Nacional de México S.A. Integrante del Grupo Financiero Banamex, División Fiduciaria vs. José Arturo González Oviedo y Patricia Reyes Puente de González. Ord. Mercantil Autr. Actora. 1 Acdo. Núm. Exp. 716/2014 Tomo II.

Quincosa Alejo María Socorro vs. Navarro Espinoza Yolanda. Controversias de Arrendamiento Civil Turno Copias. 2 Acdos. Núm. Exp. 2652/2024.

Rubén Sosa Velázquez antes Sociedad Hipotecaria Federal Sociedad Nacional de Crédito S.N.C. Institución de Banca de Desarrollo en su Carácter de Fiduciario Sustituto del Fondo de Operaciones y Financiamiento Bancario a la Vivienda Fovi vs. María Patricia Hernández Delgado. Especial Hipotecario Civil Se Ordena Practicar Diligencia. 2 Acdos. Núm. Exp. 1338/2024 Tomo Segundo.

Structura Capital Managment S.A. P. I. de C.V. S. O. F. O. M. E. N. R vs. Servicios Industriales Maypa S.A. de C.V., Pablo Espronceda López, Pedro Esteban Espronceda Cuevas Ycarlos de la Cruz Hernández. Ejecutivo Mercantil Turno Oficios. 1 Acdo. Núm. Exp. 552/2020 Tomo II.

Terrones Celis Emma su Sucesión vs. Jones Maturin Kelly Janet y Jones Maturin Kevin David Janik y Notario Público Número Uno de la Ciudad de Tula de Allende Estado de Hidalgo y C Director del Registro Público de la Propiedad y del Comercio de la Ciudad de México. Ord. Civil Desahogo Requerimiento. 1 Acdo. Núm. Exp. 1066/2024.

SOLO CONSULTA
SOLO CONSULTA
SOLO CONSULTA

The Bank Of New York Mellon S.A., Institución de Banca Múltiple vs. Andy Francisco Muñoz Altamirano. Ord. Civil 1 Acdo. Núm. Exp. 220/2010 Tomo II.

Unifin Financiera Sab de C.V. vs. Compañía de Real del Monte y Pachuca S.A. de C.V. y Minera del Norte S.A. de C.V. y Altos Hornos de México S.A. de C.V. Especial Hipotecario Civil Deberá Aclarar su Petición. 1 Acdo. Núm. Exp. 618/2023 Tomo II.

Vfs México S.A. de C.V. Sofom Enr vs. Gastélum Peraza Obed y López Ceballos Héctor Eduardo. Especial Hipotecario Civil Informe Telcel. 2 Acdos. Núm. Exp. 700/2023.

Viveros Romero Sergio, González Uribe Ana Gabriela, Mendieta Parra Selene, Vega Flores Estefania, Martínez Blancas Zeltzin vs. Harari Louzieh Simón. Ejecutivo Mercantil 1 Acdo. en Amparo. Núm. Exp. 1200/2018 Amparo 84/2025-I Quejoso Inmobiliaria Taherose, S.A. de C.V.

De la Trinidad Castellanos Jaime vs. Km Dedsarrollos, S.A. de C.V. Ord. Civil Se Ordena Dilig. y Expedición de Copias. 2 Acdos. Núm. Exp. 620/2019.

AUDIENCIA

Hasis Trejo Arturo vs. Villar Reyes Silvia. Aud. de Ley Ord. Civil. 1 Audiencia. Núm. Exp. 662/2024.

EL SECRETARIO DE ACUERDOS
LIC. MARIO MELGOZA DÍAZ

SÉPTIMO DE LO CIVIL

SECRETARÍA "A"
ACUERDOS DEL 29 DE ENERO DEL 2025

Acevedo Martínez Javier vs. Kiroz Hernández Roxana. Ord. Civil Expdllo. I. 1 Acdo. Núm. Exp. 363/2024.

Banco Inmobiliario Mexicano Sociedad Anónima Institución de Banca Múltiple vs. Ri Constructora y Promotora Sociedad Anónima de Capital Variable y Banco Actinver S.A. Institución de Banca Múltiple Grupo Financiero Actinver como Fiduciario en el Fideicomiso F3302. Especial Hipotecario Civil Acdo. I. 1 Acdo. Núm. Exp. 1125/2022.

Banco Invex S.A. Institución de Banca Múltiple, Invex Grupo Financiero Fiduciario en su Carácter de Fiduciario del Fideicomiso Irrevocable de Administración Identificado Con el Número F 1301 vs. Massutier Flores Abraham. Especial Hipotecario Civil Acdo. I. 1 Acdo. Núm. Exp. 2543/2024.

Banco Mercantil del Norte, S.A. I. B. M. Grupo Financiero Banorte vs. Hernández Dorantes José Antonio, Matheus Romero Linebeth del Carmen. Especial Hipotecario Civil Acdo. I. 2 Acdos. Núm. Exp. 83/2015 Tomo II.

Banco Mercantil del Norte, S.A. Institución de Banca Múltiple Grupo Financiero Banorte vs. Trejo Peláez David. Especial Hipotecario Civil Acdo. I. 1 Acdo. Núm. Exp. 1071/2015.

Banco Mercantil del Norte, S.A. Institución de Banca Múltiple, Grupo Financiero Banorte vs. Pérez Pérez Evangelina. Especial Hipotecario Civil Acuerdo. 1 Acdo. Núm. Exp. 251/2013.

Banco Nacional de México S.A. Integrante del Grupo Financiero Banamex- Accival S.A. de C.V. Anteriormente Banco Nacional de México Sociedad Nacional de Crédito hoy Solución de Activos Residenciales, S. de R. L. de C.V. hoy su Cesionaria Sonia Dervila Pérez Ornayz vs. Luciano Rigoberto Díaz Guadarrama. Especial Hipotecario Civil Acdo. I. 1 Acdo. Núm. Exp. 1617/2024 Tomo II.

Banco Nacional del Ejército Fuerza Aérea y Armada Sociedad Nacional de Crédito Institución de Banca de Desarrollo vs. Domínguez Ríos Julio César. Especial Hipotecario Civil Expdllo. I. 1 Acdo. Núm. Exp. 937/2018.

Banco Santander México Sociedad Anónima Institución de Banca Múltiple Grupo Financiero Santander México vs. Torres González Catalina. Especial Hipotecario Civil Expdllo. I. 1 Acdo. Núm. Exp. 587/2021.

BBVA México, Sociedad Anónima, Institución de Banca Múltiple, Grupo Financiero BBVA México vs. Velasco Gutiérrez Aarón Roberto. Especial Hipotecario Civil Acuerdo. 1 Acdo. Núm. Exp. 767/2024.

Cemex, Sociedad Anónima Bursatil de Capital Variable vs. Varillas y Concretos, Sociedad Anónima de Capital Variable y Robles Gutiérrez Jorge Alberto y Cárdenas Ayala Martha Olivia. Especial Hipotecario Civil Acdo. I. 1 Acdo. Núm. Exp. 2399/2024.

Chiu Chan Domingo vs. Luis Alberto Pérez Aranja. Ord. Mercantil Acuerdo. 2 Acdos. Núm. Exp. 2317/2024 Tomo II.

Cibanco Sociedad Anónima Institución de Banca Múltiple en su Carácter de Fiduciario en el Fideicomiso Número F 00430 vs. Sánchez Ramírez César Mario. Especial Hipotecario Civil Exp. Principal. 1 Acdo. en Expedientillo. Núm. Exp. 257/2018 Expedientillo.

Dinero para Crecer S.A. de C.V. Sofom Enr vs. Atc Telecom México S.A. de C.V. y Inmobiliaria Jamcu S.A. de C.V. Especial Hipotecario Civil Acdo. I. 2 Acdos. Núm. Exp. 951/2023.

Distribuidora Liverpool S.A. de C.V. vs. Picon González Héctor. Ejecutivo Mercantil Acdo. C. 1 Acdo. en Incidente. Núm. Exp. 1369/2024 Providencias Precautorias.

Enzastiga Vargas María del Rocío vs. Olivera Flores Abelardo José y Tadeo Casas Laura. Ord. Civil Acdo. I. 1 Acdo. Núm. Exp. 983/2023.

Estévez. Jor Servicios, S.A. de C.V. vs. Intercable, S.A. de C.V. Ord. Mercantil Acdo. E. 1 Acdo. en Amparo. Núm. Exp. 199/2024 222/2025.

Estévez. Jor Servicios, S.A. de C.V. vs. Intercable, S.A. de C.V. Ord. Mercantil Acdo. E. 1 Acdo. Núm. Exp. 199/2024 Tomo II.

Financiera Fortaleza S.A. de C.V. Sofom Enr vs. Montoya Rodríguez Francisco Javier. Ejecutivo Mercantil Expdllo. I. 1 Acdo. en Expedientillo. Núm. Exp. 745/2023.

Finastrategy Mx, S.A. Promotora de Inversión de Capital Variable vs. Santiago Hernández Soledad También Conocida como Soledad Santiago de Cruz. Especial Hipotecario Civil Expdllo. I. 1 Acdo. Núm. Exp. 389/2019.

Galván Claudio Marco Antonio vs. Arellano Garnica María de Jesús. Especial Hipotecario Civil Acdo. I. 1 Acdo. Núm. Exp. 153/2016 Tomo III.

García Lara Adrián vs. García Girón José Luis y Soriano Cabañas José Guadalupe. Ord. Civil Expdllo. I. 1 Acdo. Núm. Exp. 1891/2024.

Genchi López Rodrigo vs. Gomes Fonseca Samantha Carolina. Ord. Civil Acuerdo. 1 Acdo. Núm. Exp. 21/2024.

Gobierno del Distrito Federal vs. Felipe Hernández Castañeda en su Carácter de Parte Afectada, Felipa Luna Torres en su Carácter de Titular Registral y Otros en su Calidad de Terceros. Extinción de Domi. Civil Acdo. I. 1 Acdo. Núm. Exp. 2273/2024 Tomo V.

HSBC México S.A. Institución de Banca Múltiple Grupo Financiero HSBC División Fiduciaria en su Carácter de Fiduciario del Fideicomiso Irrevocable Identificado Con el Número F/253936 vs. Saucedo Muñoz Priscila. Especial Hipotecario Civil Expdllo. I. 1 Acdo. Núm. Exp. 1243/2018.

HSBC México S.A. Institución de Banca Múltiple Grupo Financiero HSBC División Fiduciaria Representado por Hipotecaria su Casita, S.A. de C.V. Sociedad Financiera de Objeto Múltiple Entidad No Regulada vs. Salas Chávez Eloy y Otra. Esp. Hip. Expdllo. I. 1 Acdo. Núm. Exp. 101/2010.

Instituto para Devolver Al Pueblo Lo Robado (Indep) vs. Almada Palafox Roberto y Martínez López Briana Alejandra. Ejecutivo Mercantil Aud. C. 1 Acdo. Núm. Exp. 743/2023.

Instituto de Seguridad y Servicios Sociales de Los Trabajadores del Estado a Través de su Fondo de la Vivienda (Fovissste) vs. Fernández Castro Saúl, Ávila García Yesenia. Especial Hipotecario Civil Acdo. I. 1 Acdo. Núm. Exp. 321/2021.

Instituto del Fondo Nacional de la Vivienda para los Trabajadores Infonavit vs. Arredondo Pérez Verónica. Ord. Civil Dada Nueva Cuenta. 1 Acdo. Núm. Exp. 1215/2024.

Ion Financiera Sociedad Anónima Promotora de Inversión de Capital Variable Sociedad Financiera de Objeto Múltiple Entidad Regulada vs. Proyectos Inmobiliarios Renovo Sociedad Anónima de Capital Variable. Especial Hipotecario Civil Acdo. I. 1 Acdo. Núm. Exp. 2237/2024.

Lease For You, Sociedad Anónima de Capital Variable vs. Sos Health Care, Sociedad Anónima de Capital Variable, Erillam Healthcare, Sociedad de Responsabilidad Limitada de Capital Variable y Alba Jiménez Jorge Ernesto. Ejecutivo Mercantil Acdo. C. 3 Acdos. Núm. Exp. 1861/2024 Tomo III.

Mandujano González Esthepany Grisel vs. Bonilla Mendoza Rodolfo. Especial Hipotecario Civil Acdo. I. 1 Acdo. Núm. Exp. 241/2021.

Nyssen Alatorre Luis Antonio vs. Nyssen González Alejandro su Sucesión. Ord. Civil Acuerdo. 1 Acdo. Núm. Exp. 281/2024.

Planea Tu Bien Sociedad Anónima de Capital Variable vs. Ronces Aguilar Luis Alfonso. Especial Hipotecario Civil Acdo. I. 1 Acdo. Núm. Exp. 829/2017 Tomo II.

SOLO CONSULTA
SOLO CONSULTA
SOLO CONSULTA

Portafolio de Negocios S.A. de C.V. Sofom Er vs. Farmacias Las de Siempre S.A. de C.V., Ríos Mora Jorge, Ojeda Romero Wllanit, García Villanueva Alberto. Ejecutivo Mercantil Expdllo. I. 1 Acdo. en Expedientillo. Núm. Exp. 1063/2018 Expedientillo.

Reyes Manzano Jorge vs. Sánchez Blando Carlos Francisco y Zavala Granados Silvia. Ord. Civil Acdo. I. 1 Acdo. Núm. Exp. 1075/2024.

Rivera Patiño María Alejandra y Raquel Genoveva Rivera Patiño, Arturo Patiño Barranco También Conocido como Adolfo Arturo Patiño Barranco su Sucesión vs. Gómez Peña Roberto Alejandro. Ord. Civil Acdo. E. 1 Acdo. en Amparo. Núm. Exp. 439/2014 159/2025.

Rivera Patiño María Alejandra y Raquel Genoveva Rivera Patiño, Arturo Patiño Barranco También Conocido como Adolfo Arturo Patiño Barranco su Sucesión vs. Gómez Peña Roberto Alejandro. Ord. Civil Acdo. E. 1 Acdo. Núm. Exp. 439/2014 Tomo II.

Romo Vite Luis vs. Precolados Eléctricos, S.A. de C.V. y Desarrolladora de Soluciones Administrativas el Vimo, S.A. de C.V. Ord. Mercantil Acdo. C. 1 Acdo. Núm. Exp. 2111/2024 Tomo III.

Secreto. Ejecutivo Mercantil Acdo. I. 1 Acdo. Núm. Exp. 249/2024.

Secreto. Providencias Precautorias Mercantil Expdllo. I. 1 Acdo. en Expedientillo. Núm. Exp. 51/2023 Expedientillo.

Sofimex, Institución de Garantías, S.A. vs. Movimedical, S.A. de C.V. y Comercializadora Antel, S.A. de C.V. Especial de Fianzas Mercantil Acuerdo. 1 Acdo. Núm. Exp. 971/2024.

Trejo Guerrero Fausto Demetrio vs. Jiménez Camcho Fernando. Ord. Civil Expdllo. I. 2 Acdos. en Expedientillo. Núm. Exp. 975/2023 Expedientillo.

Unifin Credit S.A. de C.V. vs. Servicios Técnicos y Suministros de Chiapas S.A. de C.V. y Islas Grajales José Tomás. Especial Hipotecario Civil Acdo. I. 4 Acdos. Núm. Exp. 733/2021.

Velázquez Rodríguez Betzabe Aketzalli vs. Narciso García Colín. Especial Hipotecario Civil Acuerdo. 1 Acdo. Núm. Exp. 281/2003 Tomo II.

Vfs México, S.A. de C.V., Sociedad Financiera de Objeto Múltiple, Entidad No Regulada vs. Villegas Enríquez Lorena. Especial Mercantil Mercantil 1 Acdo. Núm. Exp. 47/2025.

NO PUBLICADOS

Arce Mendiola Luis Manuel vs. Lorenzo Regueiro Erick Alberto. Ord. Civil 1 Acdo. Núm. Exp. 33/2025.

Banco Mercantil del Norte S.A. Institución de Banca Múltiple Grupo Financiero Banorte vs. J. Edith Rodríguez Torres y Claudia Morales Moreno. Especial Hipotecario Civil Acdo. No Publicado. 1 Acdo. Núm. Exp. 189/2012 Tomo II.

BBVA México Sociedad Anónima. Institución de Banca Múltiple Grupo Financiero BBVA México vs. Sámano Tirado Estrella. Ord. Civil Acdo. No Publicado. 2 Acdos. Núm. Exp. 363/2022.

Chg Meridian México S.A. P. I. de C.V. vs. Glamour y Diseño S.A. de C.V., Jiménez Jiménez Daniel, Jiménez Ramírez Aurora y Victima de la Moda S.A. de C.V. Ejecutivo Mercantil Acdo. No Publicado. 1 Acdo. Núm. Exp. 2135/2024 Tomo III.

Corporación Metropolitana de Arrendamientos, S.A. de C.V. vs. Autotransportes Cuautitlán Tultepec y Anexas, S.A. de C.V., Guillermo Octavio Urban Fascinetto, Santiago Gustavo Urban Fascinetto, Alejandro Urban Fascinetto y Leticia Catalina Romero Gutiérrez. Ejecutivo Mercantil Acdo. No Publicado. 1 Acdo. Núm. Exp. 2027/2024 Tomo II.

Howard Sánchez Georgina Ivonne y También Conocida como Georgina Ivone Howard Sánchez vs. Hernández Torres Dulce María y También Conocida como Mary Torres. Ord. Civil Acdo. No Publicado. 2 Acdos. Núm. Exp. 563/2024.

HSBC México Sociedad Anónima Institución de Banca Múltiple Grupo Financiero HSBC División Fiduciaria en su Carácter de Fiduciario en el Fideicomiso Irrevocable Número F/234036 vs. Ávalos Colorado Patricia del Carmen y Osorio Sánchez Gabriel. Especial Hipotecario Civil Acdo. No Publicado. 1 Acdo. Núm. Exp. 1141/2016 Tomo II.

Martínez García Miriam Rocío vs. Merlos Vázquez Rodolfo. Especial Hipotecario Civil Acdo. No Publicado. 1 Acdo. Núm. Exp. 647/2016.

Méndez Díaz Alberto vs. Moisés Juárez Roa, Lucía Roa Guerrero e Ignacio Juárez Vargas. Ord. Civil Acdo. No Publicado. 3 Acdos. Núm. Exp. 2311/2024 Tomo IV.

Mendoza Alarcón Jaime Roque vs. Obeid Yamal Abraham. Ord. Civil Acdo. No Publicado. 1 Acdo. Núm. Exp. 289/2023.

Prado García Gabriel vs. Almaraz Lares Tonatiuh Miguel. Especial Hipotecario Civil Acdo. No Publicado. 1 Acdo. Núm. Exp. 139/2017 Tomo II.

Rojas López José Isaac vs. García Sánchez Leticia y García Martínez // Terc. Excl. de Domi. Promov. por Rosa Sánchez Martínez Con Fecha 14 de Febrero de 2023 Rosa. Ord. Civil Acdo. No Publicado. 1 Acdo. en Tercería. Núm. Exp. 1319/2024 Terc. Excl. de Dominio.

Romero Alonso José Ángel vs. Pérez Sandi Romero Margarita y Juan Pablo Delgadillo Gutiérrez. Especial Hipotecario Civil Acdo. No Publicado. 1 Acdo. Núm. Exp. 271/2011 Tomo II.

Serfimex Capital, Sociedad Anónima Promotora de Inversión de Capital Variable, Sociedad Financiera de Objeto Múltiple, Entidad No Regulada vs. Fernández Figueroa Enrique, Fernández Monroy Enrique y Bajonero Mejía Marco Antonio. Especial Hipotecario Civil Acdo. No Publicado. 2 Acdos. Núm. Exp. 2309/2024 Tomo II.

Soto Ruíz Esperanza vs. Transportadora Turística Mar Sociedad de Responsabilidad Limitada de Capital Variable. Ord. Civil Acdo. No Publicado. 1 Acdo. Núm. Exp. 507/2023.

Vega García Rafael Izcoatl vs. Walmart de México S de R.L. de C.V. Ord. Civil 1 Acdo. Núm. Exp. 43/2025.

AUDIENCIA

Digna Aguilar Moreno vs. Alfaro Ávila María de Lourdes. Aud. Especial Hipotecario Civil. 1 Audiencia. Núm. Exp. 1223/2011 Tomo II.

Villanueva Montaño René Gerardo vs. Olvera Moreno Martha Cecilia y Yllescas Yáñez José Héctor Guillermo. Aud. Ord. Civil. 1 Audiencia. Núm. Exp. 985/2022.

Villegas Chávez Jorge Francisco; Villegas Chávez Jesús Guillermo; Villegas Chávez Rosa Elena; Villegas Chávez Pascual Roberto; Villegas Chávez Susana Guillermina; Villegas Chávez Álvaro Rafael; Villegas Chávez Mercedes y Villegas Chávez Ana María vs. Becerril Montes Isaac y el Águila Compañía de Seguros S.A. de C.V. Aud. Ord. Civil. 1 Audiencia. Núm. Exp. 1505/2024 Tomo III.

SENTENCIAS DEFINITIVAS DEL 29 DE ENERO DEL 2025

Rangel Bojorges Mendoza Arturo vs. Castañeda Santibañez Fabiola. Ord. Civil Sent. Def. 1 Núm. Exp. 821/2023

Villacetin Martínez Óscar Rocendo vs. Salinas Flores Enrique y Peralta Sánchez Brenda Cristina. Ejecutivo Mercantil Sent. Def. 1 Núm. Exp. 429/2023

SENTENCIA INTERLOCUTORIA

Moya Izquierdo Miguel vs. Salas Blanco Marco Antonio y Cruz Pérez Héctor Luis. Ejecutivo Mercantil Sent. Interloc 1 Núm. Exp. 1339/2024

EL SECRETARIO DE ACUERDOS
LIC. EDUARDO BENÍTEZ GARCÍA

SECRETARÍA "B"
ACUERDOS DEL 29 DE ENERO DEL 2025

Alejandro Rojas Guadalupe vs. Nava Reynoso Agustín y C Director del Registro Público de la Propiedad y del Comercio de la Ciudad de México. Ord. Civil Acuerdo. 1 Acdo. Núm. Exp. 862/2024.

Araiza Olachea Laura Guadalupe vs. Duarte Jiménez Germán y Favela Rodríguez Lynette. Especial Hipotecario Civil Acdo. N. 1 Acdo. Núm. Exp. 102/2023.

Ariguznaga Cruz Rubén su Sucesión vs. Scotiabank Inverlat S.A. Institución de Banca Múltiple Grupo Financiero Scotiabank y Grupo Nacional Provincial Sab. Especial Hipotecario Civil Acuerdo. 1 Acdo. Núm. Exp. 628/2024.

Arrendadora y Factor Banorte S.A. de C.V. Sociedad Anónima de Capital Variable Sociedad Financiera de Objeto Múltiple, Entidad Regulada Grupo Financiero Banorte vs. Miguel Loo Mercado. Especial Hipotecario Civil Expdllo. N. 1 Acdo. Núm. Exp. 500/2000 Tomo 2.

Banco Inbursa Sociedad Anónima, Institución de Banca Múltiple, Grupo Financiero Inbursa vs. Miceli Orantes Jordán y Cervantes Pastrana Luz Patricia. Especial Hipotecario Civil Acuerdo. 1 Acdo. Núm. Exp. 1864/2024 Tomo II.

Banco Mercantil del Norte S.A. Institución de Banca Múltiple Grupo Financiero Banorte vs. Industrial Maderaraautopista Cuatitlan S.A. de C.V. Providencias Precautorias Mercantil Acdo. N. 1 Acdo. Núm. Exp. 340/2020.

Banco Mercantil del Norte Sociedad Anónima Institución de Banca Múltiple Grupo Financiero Banorte vs. García Cisneros Andrés. Especial Hipotecario Civil Acdo. N. 1 Acdo. Núm. Exp. 310/2019.

Banco Mercantil del Norte, Sociedad Anónima Institución de Banca Múltiple Grupo Financiero Banorte vs. Martínez Rodríguez Emir. Esp. Hip. Expdllo. N. 1 Acdo. Núm. Exp. 1524/2011.

SOLO CONSULTA
SOLO CONSULTA
SOLO CONSULTA

Banco Sabadell S.A. Institución de Banca Múltiple vs. Internacional Química de Cobre S.A. de C V y Ramírez González Juan Manuel. Especial Hipotecario Civil Acuerdo. 1 Acdo. Núm. Exp. 262/2023.

Banco del Bajío S.A. Institución de Banca Múltiple vs. Mct Metal And Comodities Trading Sociedad Anónima de Capital Variable, y Rodríguez Hernández Guillermo y Meza Curiel Francia Elizabeth. Ejecutivo Mercantil Acdo. C. 1 Acdo. Núm. Exp. 140/2019 Tomo II.

BBVA Bancomer S.A. vs. Moison Plásticas S.A. de C.V. Ord. Civil Oral Oral Familiar Expdllo. N. 1 Acdo. Núm. Exp. 208/2006.

BBVA México, S.A., Institución de Banca Múltiple, Grupo Financiero BBVA México vs. Anchondo Gaitan Ana Matilde. Especial Hipotecario Civil Acdo. N. 2 Acdos. Núm. Exp. 2564/2024.

Checa Acra Mauricio Rafael y Pedro Alfredo Bejos Checa vs. Gutiérrez de Miranda María Antonieta, David Pastrana Jaimes, Federico Carreón Carrete Sucesión de Zeferina, María Cruz y Moisés todos de Apellidos Tadeo Gutiérrez, Concorcio Inmobiliario del Centro S.A. y Otros. Ord. Civil Acuerdo. 1 Acdo. Núm. Exp. 1398/2024 Tomo Ix.

Ckd Activos 7 Sociedad Anónima Promotora de Inversión de Capital Variable vs. María de Guadalupe Burciaga Jiménez. Especial Hipotecario Civil Acdo. N. 1 Acdo. Núm. Exp. 1498/2024 Tomo II.

Coello Trejo Javier vs. Lozoya Austin Emilio Ricardo y Autrey Díaz Aldrete Carlos Adolfo. Ord. Civil Acdo. N. 2 Acdos. Núm. Exp. 322/2024.

Corporación Metropolitana de Arrendamiento S.A. de C.V. vs. Golden Harnest S.A. de C.V. Ejecutivo Mercantil Acdo. E. 1 Acdo. en Amparo. Núm. Exp. 1404/2019 120/2025.

Corporación Metropolitana de Arrendamiento S.A. de C.V. vs. Golden Harnest S.A. de C.V. Ejecutivo Mercantil Acdo. E. 1 Acdo. Núm. Exp. 1404/2019 Tomo III.

Cruz Santiago Juana. Juris. Voluntaria Civil 1 Acdo. Núm. Exp. 46/2025.

Espinoza Rivera Luis Cresencio vs. Espinoza López Tania Lizbeth y Espinoza López Verónica y Espinoza López Gerardo. Ord. Civil Acuerdo. 1 Acdo. Núm. Exp. 416/2024.

Fernández Ludlow Gisele vs. Arce Licóna María Teresa. Ord. Civil Acdo. N. 1 Acdo. Núm. Exp. 1050/2024.

García Santamaría David su Sucesión vs. Estrada Cruz Mónica y Estrada Cruz Lucina. Ord. Civil Acuerdo. 1 Acdo. Núm. Exp. 244/2023.

Gobierno del Distrito Federal vs. Paniagua Méndez Vda. de López Mercedes, Tapia Castillo Gonzalo Humberto y González Viveros María Teresa. Extinción de Domi. Civil Acdo. N. 1 Acdo. Núm. Exp. 696/2014 Tomo II.

González Bravo Moisés vs. Godínez Aguilar Enrique y Sanhua Automotive México. Ord. Civil Expdllo. N. 1 Acdo. Núm. Exp. 728/2022.

González Camacho José David vs. Unidad Habitacional Morelos 595. Ejecutivo Civil Acdo. N. 1 Acdo. Núm. Exp. 10/2017.

González Morales Andrea vs. Islas Acosta María Teresa. Ord. Civil Acdo. N. 1 Acdo. Núm. Exp. 1060/2022.

Granados Meléndez Leticia vs. Granados Meléndez Manuel, Granados Meléndez Rosario, Granados Meléndez Clara, Granados Meléndez María, Salones de Fiestas Primavera Granados S.A. de C.V. Ord. Civil Acdo. N. 1 Acdo. Núm. Exp. 936/2014.

Hernández Lugo Jorge vs. Enríquez Benítez Gongora También Conocido como María Ernestina Estela Enríquez Benítez y C. Director del Registro Público de la Propiedad y del Comercio de la Ciudad de México. Ord. Civil Acdo. Expdllo. 1 Acdo. Núm. Exp. 780/2017.

Hipotecaria Nacional, S.A. de C.V. Sociedad Financiera de Objeto Múltiple, Entidad Regulada, Grupo Financiero BBVA Bancomer hoy su Cesionaria Banco Mercantil del Norte, S.A. Institución de Banca Múltiple Grupo Financiero Banorte vs. Israel Hernández Pérez. Especial Hipotecario Civil Acuerdo. 1 Acdo. Núm. Exp. 1422/2024 Tomo II.

HSBC México S.A. Institución de Banca Múltiple Grupo Financiero HSBC vs. Arnoldo Chávez Galindo. Especial Hipotecario Civil Acdo. N. 1 Acdo. Núm. Exp. 426/2020 Tomo II.

HSBC México, Sociedad Anónima, Institución de Banca Múltiple, Grupo Financiero HSBC, División Fiduciaria, en su Carácter de Fiduciario en el Fideicomiso Número F/234036 vs. Zarazua de la Luz Silvia y González García Eduardo Javier. Especial Hipotecario Civil Acdo. N. 1 Acdo. Núm. Exp. 1828/2024 Tomo II.

Instituto de Seguridad y Servicios Sociales de Los Trabajadores del Estado a Través de su Fondo de la Vivienda Fovissste vs. Rodríguez Bernal Pedro y Rodríguez Muñoz Amparo. Especial Hipotecario Civil Acdo. N. 1 Acdo. Núm. Exp. 136/2023.

Instituto del Fondo Nacional de la Vivienda para los Trabajadores Infonavit vs. Alamilla Velázquez Mario y Rodríguez Barrios Lidia. Especial Hipotecario Civil Acdo. N. 1 Acdo. Núm. Exp. 1018/2024.

Instituto del Fondo Nacional de la Vivienda para los Trabajadores Infonavit vs. Ángeles Castillo Rogelio, Carmona Arias Esmeralda. Especial Hipotecario Civil Acuerdo. 1 Acdo. Núm. Exp. 1056/2018.

Instituto del Fondo Nacional de la Vivienda para los Trabajadores Infonavit vs. Cano Reveles Jesús David. Especial Hipotecario Civil Acdo. N. 1 Acdo. Núm. Exp. 32/2023.

María Dolores Rojas Gutiérrez vs. Martínez Orozco Hugo Fernando. Especial Hipotecario Civil Acdo. N. 3 Acdos. Núm. Exp. 234/2005 Tomo II.

Ojeda Fonseca Pedro vs. Burillo Muñoz Celia Lidia, Burillo Muñoz Leticia, Luna Muñoz Reyna María del Carmen, Burillo Muñoz Fidel, Muñoz Pérez Jorge y Muñoz Pérez Yolanda. Ord. Civil Acdo. N. 2 Acdos. Núm. Exp. 650/2019 Tomo II.

Operadora Quadrum S.A. de C.V. vs. Sicij S.A. de C.V. Ord. Mercantil 1 Acdo. Núm. Exp. 44/2025.

Policía Auxiliar de la Ciudad de México vs. Servicio Continental de Mensajería S.A. de C.V. Ord. Civil Acdo. N. 1 Acdo. Núm. Exp. 1202/2024.

Prieto Pérez Jesús Ramón vs. Grupo Mexicano de Seguros S.A. de C.V. Ord. Civil Acdo. N. 1 Acdo. Núm. Exp. 1890/2024 Tomo III.

Rivera Salazar Víctor Raúl y Romero Molina Isaac Roberto vs. Quiñones Herrera Miguel Ángel, Marisela Pérez Rodea y Lucio Rodea Velázquez. Especial Hipotecario Civil Acdo. N. 1 Acdo. Núm. Exp. 626/2013 Tomo II.

Rojas Gutiérrez María Dolores vs. Mora Plancarte Aldaco Norma Eugenia. Especial Hipotecario Civil Acdo. N. 1 Acdo. Núm. Exp. 1172/2016 Tomo II.

Rojas Rodríguez Blanca Elodia vs. Rojas María Luisa. Ord. Civil Acuerdo. 1 Acdo. Núm. Exp. 2214/2024.

Sánchez Martínez Yachiel Misael vs. Sánchez Alva Erasto y Sánchez Alva Ana María y Sánchez Alva Lourdes y Sánchez Alva Isabel y Sánchez Alva Alma Delia. Ord. Civil Acuerdo. 1 Acdo. Núm. Exp. 546/2023.

Scotiabank Inverlat S.A. Institución de Banca Múltiple Grupo Finanicero Scotiabank Inverlat vs. Montalvan Pérez Lenica Guadalupe. Especial Hipotecario Civil Acuerdo. 1 Acdo. Núm. Exp. 712/2021.

Scotiabank Inverlat, S. A, Institución de Banca Múltiple, Grupo Financiero Scotiabank Inverlat vs. Mendoza Uresti Julio César. Especial Hipotecario Civil Acdo. N. 1 Acdo. Núm. Exp. 562/2021.

Secreto. Providencias Precautorias Mercantil Acuerdo. 1 Acdo. Núm. Exp. 274/2023.

Secreto. Providencias Precautorias Mercantil Acuerdo. 1 Acdo. Núm. Exp. 462/2024.

Secreto. Providencias Precautorias Mercantil Acuerdo. 1 Acdo. Núm. Exp. 590/2024.

Sociedad Hipotecaria Federal, S.N.C. Institución Debanca de Desarrollo en su Carácter de Fiduciario Sustituto del Fondo de Operación y Financiamiento Bancario a la Vivienda vs. Herrera Martínez María. Esp. Hip. Acdo. N. 1 Acdo. Núm. Exp. 632/2009.

Tu Casa Express, S.A. de C.V. vs. Javier Méndez Méndez y Domingo Méndez Méndez. Ord. Civil Acdo. N. 1 Acdo. Núm. Exp. 1236/2024 Tomo III.

Ureña González Scarlett vs. González Montoya Erick David. Ord. Civil Acuerdo. 1 Acdo. Núm. Exp. 624/2024.

Vaca Castellanos María Luisa vs. Márquez Alcántara Isaías y Ávila Miramóntes Martha Beatriz. Ord. Civil Acuerdo. 1 Acdo. Núm. Exp. 924/2024.

Vargas Cárdenas Concepción Laura vs. Instituto de Seguridad y Servicios Sociales de Los Trabajadores del Estado a Través de su Fondo de la Vivienda. Especial Hipotecario Civil Autoriza Sigj. 1 Acdo. Núm. Exp. 1162/2024.

Del Monte María Elena Quien También Acostumbra Usar Los Nombres de María Elena Garza, María Elena Garza González de del Monte, María Elena Garza González, María Elena Garza del Monte y María Elena Alaniz vs. Del Monte Sánchez Rodolfo Gerardo su Sucesión y Núñez Gabriel Trinidad Jaquelíne. Ord. Civil Acuerdo. 1 Acdo. Núm. Exp. 442/2019 Tomo II.

SOLO CONSULTA
SOLO CONSULTA
SOLO CONSULTA

Del Toro Estrada y/o Gloria Berenice del Toro Estrada Gloria Berenicce vs. Salvador Eduardo Balcázar Magdaleno. Especial Hipotecario Civil Acdo. E. 1 Acdo. en Amparo. Núm. Exp. 1220/2024 793/2024.

Los Tejoncitos S de R.L. de C.V. vs. HSBC Sociedad Anónima Institución de Banca Múltiple Grupo Financiero HSBC División Fiduciaria hoy HSBC Sociedad Anónima Institución de Banca Múltiple Grupo Financiero HSBC y Ksi Capital Corp. Ord. Mercantil Acuerdo. 1 Acdo. Núm. Exp. 1062/2024.

Producto Finz, Sociedad Anónima Promotora de Inversión de Capital Variable vs. Sánchez Álvarez Isaías. Especial Hipotecario Civil Acdo. N. 1 Acdo. Núm. Exp. 1816/2024.

NO PUBLICADOS

Banco Invex, S.A., Institución de Banca Múltiple, Invex Grupo Financiero vs. Espinosa Zamudio Sandra Luz y Hernández López Aarón Eduardo. Especial Hipotecario Civil Acuerdo. 1 Acdo. Núm. Exp. 260/2024.

Barrueta Salvador Carlos Salvador vs. Santander Higuera Juventino Mauricio y Meza Martínez Quien También Usa el Nombre de Meza Martínez Cristina Cristina Patricia. Ord. Civil Acuerdo. 1 Acdo. en Tercería. Núm. Exp. 2390/2024 Terc. Excl. de Dominio.

Caballero Velázquez Jesús vs. Guerrero González Eduardo Gonzalo y Flores González Mario Sergio y Delsordo Huidrobo Alejandro y Rodríguez Mata Alejandra Mata. Ord. Civil Acuerdo. 1 Acdo. Núm. Exp. 672/2021 Bis. 1.

Editorial Progreso S.A. de C.V. vs. Nivel a Educación S.A. de C.V. y Ortiz Pérez Silvia Emelia. Providencias Precautorias Mercantil Acuerdo. 2 Acdos. Núm. Exp. 1938/2024 Tomo II.

Espinoza Rivera Luis Cresencio vs. Espinoza López Tania Lizbeth y Espinoza López Verónica y Espinoza López Gerardo. Ord. Civil Acuerdo. 1 Acdo. Núm. Exp. 416/2024.

HSBC México S.A. Institución de Banca Múltiple Grupo Financiero HSBC División Fiduciaria en su Carácter de Fiduciario del Fideicomiso Irrevocable de Adaministración y Garantía Número 262757. Juris. Voluntaria Civil 1 Acdo. Núm. Exp. 28/2025.

HSBC México S.A. Institución de Banca Múltiple Grupo Financiero HSBC División Fiduciaria en su Carácter de Fiduciario en el Fideicomiso Irrevocable F 234036 vs. Barragán Castillo Luis Ignacio. Especial Hipotecario Civil Acuerdo. 1 Acdo. Núm. Exp. 880/2016 Tomo II.

Instituto de Seguridad Social para las Fuerzas Armadas Mexicanas vs. Abenamar de Dios Pérez y Ariday de la Cruz López. Especial Hipotecario Civil Acuerdo. 1 Acdo. Núm. Exp. 2300/2024.

Landaverde Ponce María Constancia su Sucesión y Landaverde Ponce Vda. de Ramírez También Conocida como María Constancia y Landaverde Vda. de Ramírez su Sucesión O. Constancia vs. Álvarez Esquivel Ernesto y Álvarez Esquivel Rodolfo y Aguilar Esquivel Saira Nidia. Ord. Civil Acuerdo. 1 Acdo. Núm. Exp. 438/2023.

Manrique Durand Rosalía Teresa vs. Durand Ruíz Alfredo. Ord. Civil 1 Acdo. Núm. Exp. 42/2025.

Morales Valencia Olivia Carmen vs. Quintanar Soria Federico y C Director del Registro Público de la Propiedad y de Comercio de la Ciudad de México. Ord. Civil 1 Acdo. Núm. Exp. 32/2025.

Olin Ledesma José Luis vs. Galván Besiez Leonor su Sucesión. Ord. Civil Acuerdo. 1 Acdo. Núm. Exp. 886/2011 Bis. 4 Tomo IV.

Pérez Cruz Héctor Vicente vs. Zúñiga Trejo Aquileo y Cruz Moreno Alicia. Ord. Civil 1 Acdo. Núm. Exp. 20/2025.

Sánchez Martínez Yachiel Misael vs. Sánchez Alva Erasto y Sánchez Alva Ana María y Sánchez Alva Lourdes y Sánchez Alva Isabel y Sánchez Alva Alma Delia. Ord. Civil Acuerdo. 1 Acdo. Núm. Exp. 546/2023.

Trujillo Flores Donato y Carmen del Rosario Gómez Mendoza O. Carmen Gómez Mendoza vs. Vargas Morgado Laura, Vargas Morgado Laura, Alma Rosa Cornejo Zárate, Mariana Montelongo Mendoza, Ericka Vargas Morgado, María Isabel Pérez Hernández, María Elisa Castillo Rodríguez, Marisela Irineo Godínez, Jaquelíne Bautista Irineo, María de la Luz Urizar Vargas Morgado Laura, Vargas Morgado Laura, Alma Rosa Cornejo Zárate, Mariana Montelongo Mendoza, Ericka Vargas Morgado, María Isabel Pérez Hernández, María Elisa Castillo Rodríguez, Marisela Irineo Godínez, Jaquelíne Bautista Irineo, María de la Luz Uri. Ord. Civil Acuerdo. 1 Acdo. Núm. Exp. 1090/2017 Tomo II.

AUDIENCIA

Enríquez García Bibiana y Flores García Gerardo y Flores Miranda Maximiliano vs. Enríquez Valentino Arturo y Enríquez García Modesto. Aud. C Actos Prejudiciales Civil. 1 Audiencia. Núm. Exp. 918/2024.

Hernández Cano Ramona vs. Padilla Villaud Fernando. Aud. C Actos Prejudiciales Civil. 1 Audiencia. Núm. Exp. 248/2024.

LA SECRETARIA DE ACUERDOS
LIC. JENNY KARLA CONSTANTINO ANGUIANO

OCTAVO DE LO CIVIL

SECRETARÍA "A"
ACUERDOS DEL 29 DE ENERO DEL 2025

Administradora Fome 1, Sociedad de Responsabilidad Limitada de Capital Variable vs. Ma. Dolores Reynaga Anzaldo. Especial Hipotecario Civil Expedientillo. 1 Acdo. Núm. Exp. 1701/2012.

Agribrands Purina México S de R.L. de C.V. vs. Granja Camaronera Cultivos San Miguelito Spr de R.L. de C.V. Especial Hipotecario Civil Actora Exhibe Sobre Cerrado. 1 Acdo. Núm. Exp. 1961/2024.

Ana Araceli Torres Torres vs. María Guadalupe Méndez Velázquez. Especial Hipotecario Civil Rexserva. 1 Acdo. Núm. Exp. 2051/2024 Tomo II.

Arisbeth González Alcántara. Ord. Civil Expedientillo. 1 Acdo. en Expedientillo_Expediente_No_Conocido. Núm. Exp. 435/2023.

Banca Serfín S.A. Institución de Banca Múltiple, Grupo Financiero Santander Serfín a Banco Santander Serfín S.A. Institución de Banca Múltiple Grupo Financiero Serfín hoy Sólida Administradora de Portafolios S.A. de C.V. vs. Posada Cruz Guadalupe del Socorro. Especial Hipotecario Civil Radicación. Archivo. Inac. Sdoc. 1 Acdo. Núm. Exp. 5/2025 Bis. 1 Tomo II.

Banco Invex Sociedad Anónima Institución de Banca Múltiple Invex Grupo Financiero División Fiduciaria en su Carácter de Fiduciario del Fideicomiso Irrevocable de Administración 1301 vs. Galván Torres José Ángel y Zavala González María Elena. Vía de Apremio Civil 1 Acdo. Núm. Exp. 327/2024.

Banco Invex, S.A. Institución de Banca Múltiple, Invex Grupo Financiero en su Carácter de Fiduciario Únicamente del Fideicomiso Identificado Con el Número 651 vs. Óscar López Flores. Especial Hipotecario Civil 1 Acdo. Núm. Exp. 725/2011 Tomo II.

Banco Jp Morgan, S.A. Institución de Banca Múltiple Jp Morgan Grupo Financiero División Fiduciaria como Fiductiario en el Fideicomiso F/00258 vs. Justo Jesús Fernández Ávila y Otros. Ord. Mercantil Expedientillo. 1 Acdo. Núm. Exp. 143/2007 Tomo IV.

Banco Mercantil del Norte, S.A., Institución de Banca Múltiple, Grupo Financiero Banorte vs. Sánchez Ordóñez Héctor y Bautista Vicente Socorro. Especial Hipotecario Civil Notario Exhibe Escritura. 1 Acdo. Núm. Exp. 2103/2024 Tomo II.

Banco Nacional de México S.A. Integrante del Grupo Financiero Banamex vs. Sosa Rendis Mario. Especial Hipotecario Civil Actora Desahoga Prevención. 1 Acdo. Núm. Exp. 2441/2024.

Banco Santander México S.A. Institución de Banca Múltiple Grupo Financiero Santander México vs. Hernández Bravo Karen Ivette. Ejecutivo Mercantil Radicación. Archivo. Inac. Sdoc. 1 Acdo. Núm. Exp. 87/2025.

Bautista Hernández Janet vs. José Héctor Espinosa Carrillo. Especial Hipotecario Civil Actora Desahoga Prevención. 1 Acdo. Núm. Exp. 1807/2024 Tomo II.

BBVA Bancomer S.A. Institución de Banca Múltiple, Grupo Financiero BBVA Bancomer vs. Francisco Javier Nicolás Mora y Leticia Casas Olmos. Especial Hipotecario Civil 1 Acdo. Núm. Exp. 1257/2012 Tomo II.

BBVA México, Sociedad Anónima, Institución de Banca Múltiple Grupo Financiero BBVA México vs. Noé Antonio Lázaro Juárez. Especial Hipotecario Civil Acusa Rebeldía. Aclare Petición. 1 Acdo. Núm. Exp. 1615/2024 Tomo II.

Carreón Mora Abel vs. Rodríguez Huerta Adrián y Castro Pedraza de Rodríguez Josefina. Especial Hipotecario Civil Aprueba Cesión Derechos. 1 Acdo. Núm. Exp. 1613/2024.

Ci Banco, S.A., Institución de Banca Múltiple vs. Santiago Rodríguez Barrón y María Hortensia Moreno Ortiz. Especial Hipotecario Civil Actora Desahoga Prevención. 1 Acdo. Núm. Exp. 2265/2024 Tomo III.

SOLO CONSULTA
SOLO CONSULTA
SOLO CONSULTA

Cibanco, Sociedad Anónima, Institución de Banca Múltiple, en su Carácter de Fiduciario en el Fideicomiso Número F/00430 vs. Miguel Ángel Gutiérrez González. Especial Hipotecario Civil 3 Acdos. en Amparo. Núm. Exp. 557/2018 Amparo Número 4194/2024.

Cibanco, Sociedad Anónima, Institución de Banca Múltiple, en su Carácter de Fiduciario en el Fideicomiso Número F/00430 vs. Miguel Ángel Gutiérrez González. Especial Hipotecario Civil 1 Acdo. Núm. Exp. 557/2018 Expedientillo.

Comité de Reactivación del Proyecto de Balcones de Cehuayo A.C. vs. Juana Agúndiz Villela y Rubén Martínez García. Ord. Civil 1 Acdo. Núm. Exp. 609/2016 Tomo II.

Consorcio Inmobiliario Sr & R S.A. de C.V. vs. Heca Construcciones S.A. de C.V. y Corporativo Inmobiliario Dos Mil Veintidos S.A. de C.V. y 1836 Bartolache S.A. de C.V. Vía de Apremio Civil Puesta a Disosición Of. 1 Acdo. Núm. Exp. 849/2023 Tomo II.

Cruz Rivero Juan Wolfgang vs. Alejandro Cardona López. Especial Hipotecario Civil 1 Acdo. Núm. Exp. 451/2020 Tomo II.

Dessetec Desarrollo de Sistemas Sociedad Anónima de Capital Variable vs. Cira Alejadnra Yáñez y Otro. Ejec. Merc. Pasa a Sentencia. 1 Acdo. Núm. Exp. 1153/2007.

Diana Paulina Gonalez Mora vs. Cervantes Rincón Clara. Especial Hipotecario Civil Expedientillo. 1 Acdo. en Expedientillo. Núm. Exp. 601/2021 Expedientillo.

Edouard Fabrice Jean Michel vs. Edific Arquitectos S.A. de C.V. Ord. Civil Turno Cédula. 1 Acdo. Núm. Exp. 447/2024.

Elechiguerra Palacio María del Carmen vs. Cruz González Ofelia. Juris. Voluntaria Civil 1 Acdo. Núm. Exp. 1289/2024.

Espinoza Fuentes Oswaldo vs. López Moreno Gerardo. Ord. Civil 1 Acdo. Núm. Exp. 1037/2024.

Fianzas y Cauciones Atlas, S.A. vs. Fluotec, S.A. P. I. de C.V. y Teletec de México, S.A. P. I. de C.V. y Tecnología Edd, S.A. P. I. de C.V. y Fluotec Distribución, S.A. P. I. de C.V. y Sisimtel, S.A. P. I. de C.V. y Showco, S.A. P. I. de C.V. y Inmobiliaria Mambo, S.A. P. I. de C.V. Especial de Fianzas Mercantil 1 Acdo. Núm. Exp. 925/2024.

Fianzas y Cauciones Atlas, S.A. vs. Fluotec, S.A. P. I. de C.V. y Teletec de México, S.A. P. I. de C.V. y Tecnología Edd, S.A. P. I. de C.V. y Fluotec Distribución, S.A. P. I. de C.V. y Sisimtel, S.A. P. I. de C.V. y Showco, S.A. P. I. de C.V. y Inmobiliaria Mambo, S.A. P. I. de C.V. Especial de Fianzas Mercantil 3 Acdos. Núm. Exp. 925/2024 Tomo 2.

Financiera Fortaleza S.A. de C.V. Sofom Enr vs. Serrato Ramírez Pablo de la Cruz. Ejecutivo Mercantil Expedientillo. 1 Acdo. en Expedientillo. Núm. Exp. 685/2023 Expedientillo.

Gm Financial de México S.A. de C.V. Sociedad Financiera de Objeto Múltiple Entidad Regulada vs. Munguía Lozano José Luis. Ejecutivo Mercantil 1 Acdo. Núm. Exp. 1037/2022.

Gómez Carranza José vs. Candelario Amado Mateo, María Rivera González y C. Director del Registro Público de la Propiedad y de Comercio del Distrito Federal, Actualmente de la Ciudad de México. Ord. Civil 1 Acdo. Núm. Exp. 923/2017 Segundo Tomo.

Hernández Audelo Alberto vs. Hernández Guerra José Vidal. Ord. Civil 1 Acdo. Núm. Exp. 1011/2024.

Hernández Peñaloza Juan Jaime vs. Hernández Tovar su Sucesión Ernesto. Ord. Civil Aclara Auto. 2 Acdos. Núm. Exp. 1503/2024.

HSBC México S.A. Institución de Banca Múltiple Grupo Financiero HSBC División Fiduciaria en su Carácter de Fiduciario en el Fideicomiso Irrevocable Número F 250295 vs. Elías Leonel Bedolla Filigrana. Especial Hipotecario Civil Expedientillo. Inactividad Procesal. 1 Acdo. en Expedientillo. Núm. Exp. 2359/2024.

HSBC México S.A. Institución de Banca Múltiple Grupo Financiero HSBC vs. Medrano Villareal Claudia Celina. Especial Hipotecario Civil Expedientillo. 1 Acdo. Núm. Exp. 683/2024.

HSBC México, S.A., Institución de Banca Múltiple, Grupo Financiero HSBC, División Fiduciaria, en su Carácter de Fiduciario en el Fideicomiso Irrevocable Número F/253936 vs. Alicia Pérez López. Especial Hipotecario Civil Aclara Auto. 1 Acdo. Núm. Exp. 2055/2024.

HSBC México, Sociedad Anónima, Institución de Banca Múltiple, Grupo Financiero HSBC División Fiduciaria en su Carácter de Fiduciario en el Fideicomiso Número F/234036 vs. Marina Dardanee Capin Cota y Sergio Molina Peña. Especial Hipotecario Civil Expedientillo. 1 Acdo. Núm. Exp. 1103/2017.

Ingeniería Eléctrica Especializada Syza, S.A. de C.V. vs. Gobierno de la Ciudad de México, Secretaría de Obras y Servicios de la Ciudad de México, Dirección General de Servicios Urbanos, Dependiente de la Secretaría de Obras y Servicios del Gobierno del Distrito Federal Actualmente de la Ciudad de México. Ord. Civil Radicación. S/ Documentos. 1 Acdo. Núm. Exp. 35/2025 Tomo II.

Inmobiliaria Raffran, S.A. de C.V. vs. C. Director del Registro Público de la Propiedad y del Comercio del Distrito Federal y Ernesto Sánchez Ortega. Ord. Civ. Radicación. S/Documentos. 1 Acdo. Núm. Exp. 17/2025.

Instituto de Seguridad y Servicios Sociales de Los Trabajadores del Estado a Través de su Fondo de la Vivienda Fovissste vs. Valadez Márquez Alessandra y Velázquez Hernández Christian Alejandra. Especial Hipotecario Civil Expedientillo. 1 Acdo. en Expedientillo. Núm. Exp. 545/2024 Expedientillo.

Instituto del Fondo Nacional de la Vivienda para los Trabajadores (Infonavit) vs. María Guadalupe González Caldera. Especial Hipotecario Civil Expedientillo. 1 Acdo. Núm. Exp. 399/2019.

Instituto del Fondo Nacional de la Vivienda para los Trabajadores Infonavit vs. Mendieta Perez Carlos. Especial Hipotecario Civil 1 Acdo. Núm. Exp. 653/2023.

Instituto del Fondo Nacional de la Vivienda para los Trabajadores Infonavit vs. Serrano Mendoza Pedro y Romo Chávez Verónica. Especial Hipotecario Civil 1 Acdo. Núm. Exp. 785/2024.

Instituto del Fondo Nacional de la Vivienda para los Trabajadores vs. Noriega Holguin Francisco Javier y Figueroa Holguin Ivonne Ayme. Especial Hipotecario Civil Incompetencia. 2 Acdos. Núm. Exp. 815/2024.

León Tabares Horacio vs. Torres Juárez María del Consuelo y López Esmediche Martín. Especial Hipotecario Civil Expedientillo. Inactividad Procesal. 1 Acdo. en Expedientillo. Núm. Exp. 1939/2024.

Lexlina S de R.L. de C.V. vs. Agm Cotes Du Rhone S.A. de C.V. Ejecutivo Mercantil 1 Acdo. Núm. Exp. 395/2024.

López José León vs. Bermúdez Rodríguez León. Ord. Civil 1 Acdo. Núm. Exp. 659/2024.

López Montero Francisco su Sucesión vs. Jorgemunguia López. Ord. Civil 1 Acdo. Núm. Exp. 453/2020.

Luna Garduño Olivia y Quien También Acostumbra a Usar el Nombre de Olivia Luna de Galeana y Galeana Cadena Miguel y Cabrera Luna Rogelio y Chávez Luna Germán y Chávez Luna Patricia y Luna Niño Miguel Ángel y Chávez Luna Antonio Javier y Cabrera Luna Angélica Gabriela y Luna Niño Ana Graciela y Niño Flores Graciela vs. Luna Salcedo Héctor. Ord. Civil 1 Acdo. Núm. Exp. 1015/2023.

Madrid Santamaría Emilio y Alfonso Madrid Pacheco vs. Carlos Cruz Pacheco. Ord. Civil 1 Acdo. Núm. Exp. 997/2013 Tomo II.

Marroqui Centro Histórico vs. Delgado Fernández Orlando. Ejecutivo Civil 1 Acdo. Núm. Exp. 663/2024.

Meza Gordillo José Luis vs. Caballero Olvera Javier Arturo y Caballero Olvera Paola Alejandra y Cabalero Olvera Lourdes Itzayana. Ord. Civil Radicación. Sala. 1 Acdo. Núm. Exp. 99/2025.

Nacional Monte D Epiedad I a P vs. Fierro Gómez Alejandro. Juris. Voluntaria Civil 1 Acdo. Núm. Exp. 1071/2024.

Nasre Antonio Ganem Álvarez Icaza vs. Vicente Han Gómez. Ord. Civil Desecha Tercería. 1 Acdo. en Tercería. Núm. Exp. 1867/2024 Terc. Promov. por Julio César Han Radilla.

Pedraza Ortega Blanca Estela vs. Cinco Telefonía S.A. de C.V. Ord. Civil 2 Acdos. Núm. Exp. 859/2024.

Pereda Rodríguez César vs. Gabriel Trujillo González. Ejecutivo Mercantil Radicación. S/Documentos. 1 Acdo. Núm. Exp. 9/2025 Tomo V.

Promotora de Hoteles S.A. de C.V. y Banco Nacional de México S.A. Integrante del Grupo Financiero Banamex vs. Mendoza Sánchez Marco Antonio y Mendívil de Mendoza Guadalupe Rochin. Juris. Voluntaria Civil Acusa Rebeldía. 1 Acdo. Núm. Exp. 2305/2024 Tomo II.

Promotora de Hoteles, S.A. de C.V. y Otro vs. Velázquez Segovia Humberto y Medina González de Velázquez Dora Mrgarita. Ord. Mercantil Expedientillo. Inactividad Procesal. 1 Acdo. en Expedientillo. Núm. Exp. 2119/2024.

Rangel Torres María del Carmen vs. Grupo Mexicano de Seguros S.A. de C.V. Ord. Civil Se Admite Recurso de Apel. en Efecto Devl. de Tramitación Conjunta Con la Sent. Definitiva. 4 Acdos. Núm. Exp. 1107/2023 Tomo II.

Rivera Vargas Roberto y Becerra López Arturo Eli vs. Rosales Rosas Rosa Imelda y Romero Rosales Tania Lizeth y Romero Rosales César y Miranda Amalia y-o. Amalia García y Ramos Miranda Beatriz y-o. Beatriz Alejandra Ramos Miranda. Ord. Civil 1 Acdo. Núm. Exp. 911/2021 Tomo II.

SOLO CONSULTA
SOLO CONSULTA
SOLO CONSULTA

Rodríguez González Marcos su Sucesión y González de Rodríguez Elvira vs. Rodríguez Jiménez Ernesto y Ortega Pérez Rosa María. Ord. Civil Turno Cédula. 1 Acdo. Núm. Exp. 881/2021 Tomo III.

Román Palencia Alberto vs. María del Carmen González de León Cuevas. Ord. Civil 2 Acdos. Núm. Exp. 65/2019 Tomo III.

Salcedo Abraham Tania vs. Médica Sur Sab de C.V. y Avendaño Méndez Padilla Javier y Díaz Flores Óscar. Ord. Civil 2 Acdos. Núm. Exp. 1109/2023 Tomo IV.

Santos Tenorio Jazmín y Morales Santos Rodrigo vs. Grupo Mexicano de Seguros S.A. de C.V. Ord. Civil Ordena Girar Oficio. 1 Acdo. Núm. Exp. 1925/2024 Tomo II.

Scotiabank Inverlat vs. Cadiz Venture S.A. de C.V. Ejecutivo Mercantil 1 Acdo. Núm. Exp. 833/2024.

Scotiabank Inverlat, S.A. Institución de Banca Múltiple Grupo Financiero Scotiabank Inverlat vs. Martínez López Santiago. Especial Hipotecario Civil 1 Acdo. Núm. Exp. 329/2022.

Secreto. Ejecutivo Mercantil 1 Acdo. Núm. Exp. 1757/2024.

Sociedad Hipotecaria Federal S.N.C. Institución de Banca de Desarrollo en su Carácter de Fiduciario Sustituto del Fondo de Operación y Financiamiento Bancario a la Vivienda vs. Alberto Segovia Navarro. Especial Hipotecario Civil 1 Acdo. Núm. Exp. 83/2011 Segundo Tomo.

Sociedad Hipotecaria Federal, S.N.C., Institución de Banca de Desarrollo en su Carácter de Fiduciario Sustituto del Fondo de Operación y Financiamiento Bancario a la Vivienda (Fovi) vs. Martínez Hernández Cuauhtémoc y Barojas Jácome Ana Laura, (Quién También Acostumbra a Usar el Nombre de Barojas Jácome Martínez Ana Laura). Especial Hipotecario Civil Acusa Rebeldía. Prevención Copia Trasl. 1 Acdo. Núm. Exp. 1413/2024.

Tejeda Nava César Aurelio vs. Juliana Delgadillo Martínez, Registro Público de la Propiedad y del Comercio del Distrito Federal, Bernabé Martínez Neyra y María Esther Licóna Zamudio. Ord. Civil Acusa Rebeldía. Ordena Copia Certificada. 1 Acdo. Núm. Exp. 29/2025.

The Bank Of New York Mellon Sociedad Anónima, Institución de Banca Múltiple hoy Ci Banco Sociedad Anónima Institución de Banca Múltiple vs. Robledo Rodríguez Blanca Estela. Especial Hipotecario Civil 1 Acdo. Núm. Exp. 2027/2024 Tomo II.

Torres Valencia Jesús Elías vs. Martínez Farrugia Gerardo Edmundo. Ord. Civil 1 Acdo. Núm. Exp. 833/2021 Tomo II.

Toyota Financial Services México S.A. de C.V. vs. Forestales Tarimsa S.A. de C.V. y Milán Coronado Efraín. Ejecutivo Mercantil 1 Acdo. Núm. Exp. 143/2024.

Unifin Credit, S.A. de C.V., Sofom, E. N. R vs. Tantur, S.A. de C.V. y Caneuropa, S.A. de C.V. Especial Hipotecario Civil 1 Acdo. Núm. Exp. 183/2021.

Valdés Rivas Ángel y Farina Iuliia vs. Enríquez Flores José de Jesús. Especial Hipotecario Civil Radicación. Archivo. Inac. Sdoc. 1 Acdo. Núm. Exp. 51/2025 Bis. 1 Tomo II.

Vázquez Lozano Dinna Sofía vs. García Astorga Miriam Iharami. Especial Hipotecario Civil 1 Acdo. Núm. Exp. 915/2023.

Vidal Ramos Rosalía vs. Indeterminado Indeterminado. Ord. Civil Reserva. 2 Acdos. Núm. Exp. 1427/2024.

Zamarripa Zamarripa María Guadalupe su Sucesión vs. Amézcua Solís Iván Gerardo. Juris. Voluntaria Civil 3 Acdos. Núm. Exp. 695/2024.

De Pablo Quirozjessica Devorah y Salvador Carrasco Locano su Sucesión Ano su Sucesión vs. Gustavo de Pablo Quiroz su Sucesión. Ord. Civil Radicación. C/Documentos. 1 Acdo. Núm. Exp. 13/2025 Tomo III.

Arrendadora y Factor Banorte, S.A. de C.V., Sofom, E. R., Grupo Financiero Banorte vs. María Eufemia Silva Morales. Especial Hipotecario Civil Radicación. Archivo. Inac. Sdoc. 1 Acdo. Núm. Exp. 11/2025 Tomo II.

Bolaños Álvarez Arturo Cesionario de Ag, Nor Inmobiliaria, Sociedad Anónima de Capital Variable, Quien a su Vez Es Cesionaria de HSBC México, Sociedad Anónima, Institución de Banca Múltiple, Grupo Financiero HSBC, División Fiduciaria como Fiduciario en el Fideicomiso F/258024 vs. Martínez Marqueda Norma Lydia. Especial Hipotecario Civil 1 Acdo. Núm. Exp. 379/2024.

NO PUBLICADOS

Inmobiliaria Mesa Sociedad Anónima vs. Banco Nacional de México S.A. Integrante del Grupo Financiero Banamex. Ejecutivo Mercantil 1 Acdo. Núm. Exp. 475/2023.

López Castro Álvaro vs. Banco Mercatil del Norte S.A., Institución de Banca Múltiple, Grupo Financiero Banorte. Ord. Mercantil 1 Acdo. Núm. Exp. 195/2005 Tomo VI.

AUDIENCIA

Flores Chávez Adela vs. Bayardi Nava María del Carmen Marcela su Sucesión. Aud. Ord. Civil. 1 Audiencia. Núm. Exp. 895/2024.

LA SECRETARIA DE ACUERDOS M.L.
LIC. ITZEL SALAZAR TORRES

SECRETARÍA "B"
ACUERDOS DEL 29 DE ENERO DEL 2025

Aceros Turia, S.A. de C.V. y Mexicana de Laminación, S.A. de C.V. vs. Desarrolladora Homex, S.A. B. de C.V., Arto Productos Servicios e Infraestructura Institucionales, S.A. de C.V., Homex Infraestructura, S.A. de C.V., Homex Amuéblate, S.A. de C.V. y Desarrolladora de Casas del Noroeste, S.A. de C.V. (Decano) Providencias Precautorias. Ord. Mercantil Radicación. S/ Documentos. 1 Acdo. Núm. Exp. 24/2025.

Águila Ruíz Maricarmen vs. Ruíz Coretes Julio César y Guillén Martínez Andrea Monserrat. Ejecutivo Mercantil 1 Acdo. Núm. Exp. 60/2024.

Arias Rangel Alberto vs. Viera Rangel Norma Patricia. Ejecutivo Mercantil 1 Acdo. Núm. Exp. 618/2023.

Arzate Sánchez Alejandro vs. Vázquez García Guillermo. Ord. Civil Previene Proporcione Datos. 1 Acdo. Núm. Exp. 1956/2024.

Autofinanciamiento Total S.A. de C.V. vs. Reza Cervantes María Eugenia y Caballero Calvillo Genoveva Rosa Ana. Especial Hipotecario Civil Reserva. 1 Acdo. Núm. Exp. 1678/2024 Tomo II.

Autotransportes Estrella Roja del Sur S.A. de C.V. vs. Urzua Lamas Carlos José y González Rodríguez Corazon Alheli y Suárez Álvarez Ivette y Luna Manjarrez Erick y Hernández Alvarado Rosa Edna y Márquez Ramírez Sara Gabriela y Galán Hernández María Patricia y Medrano Chávez Aldo Miguel y Guevara Leos Antonio. Juris. Voluntaria Civil Promovente Desahoga Prevención. 1 Acdo. Núm. Exp. 1520/2024.

Banca Afirme, Sociedad Anónima, Institución de Banca Múltiple, Afirme Grupo Financiero vs. Pamela Chable Hernández; y Josefina Hernández Castro. Ejecutivo Mercantil 2 Acdos. Núm. Exp. 914/2018 Segundo Tomo.

Banco Inmobiliario Mexicano Sociedad Anónima Institución de Banca Múltiple vs. Recursos de Obras y Materiales México Sociedad Anónima de Capital Variable y Mora Alvarado Albino. Ejecutivo Mercantil Puesta a Disosición Ofs. 2 Acdos. Núm. Exp. 1476/2024.

Banco Invex, Sociedad Anónima, Institución de Banca Múltiple, Invex Grupo Financiero vs. Caballero Mendoza Nayeli Adriana. Juris. Voluntaria Civil Expedientillo. Inactividad Procesal. 1 Acdo. en Expedientillo. Núm. Exp. 1898/2024 Bis. 2.

Banco Mercantil del Norte S.A. Institución de Banca Múltiple Grupo Financiero Banorte vs. Téllez Mota Francisco Javier. Especial Hipotecario Civil 1 Acdo. Núm. Exp. 1104/2024.

Banco Regional, S.A., Institución de Banca Múltiple, Banregio Grupo Financiero antes Banco Regional de Monterrey, Sociedad Anónima, Institución de Banca Múltiple, Banregio, Grupo Financiero vs. Ortega Romero Fernando Javier. Ejecutivo Mercantil Ordena Girar Oficio. 1 Acdo. Núm. Exp. 2190/2024.

Banco Santander México Sociedad Anónima Institución de Banca Múltiple Grupo Financiero Santander México vs. Polanco Alvarado Francisco Laureano. Ord. Civil 2 Acdos. Núm. Exp. 1194/2024.

Banco Santander México, S.A. Institución de Banca Múltiple, Grupo Financiero Santander México vs Distribuciones Arlam, S.A. de C.V. y Mejía Álvarez Lorena. Ejecutivo Mercantil Vista. 2 Acdos. Núm. Exp. 2158/2024 Tomo II.

Banco Santander México, S.A., Institución de Banca Múltiple Grupo Financiero Santander México vs. Salcedo Estrada Karla Cecilia. Especial Hipotecario Civil Actora Desahoga Prevención. 1 Acdo. Núm. Exp. 1596/2024 Tomo II.

Banco Santander S.A. Institución de Banca Múltiple Grupo Financiero Santander vs. Desarrollo Inmobiliario S.A. de C.V. Ord. Mercantil 1 Acdo. en Expedientillo_Expediente_No_Conocido. Núm. Exp. 826/2019.

Bologna Molina Ronell Eduardo vs. Molina Frechero Nelly María y Bologna Cianci Roberto y González Martínez de Lozoya Angelina y También Conocida como Angelina González Martínez de Lozaya y Director del Registro Público de la Propiedad y del Comercio de la Ciudad de México. Ord. Civil 1 Acdo. Núm. Exp. 1198/2024.

SOLO CONSULTA
SOLO CONSULTA
SOLO CONSULTA

Carrillo Amancio Susana vs. Mapfre México S.A. y Mag Agente de Seguros y de Fianzas S.A. de C.V. Ord. Mercantil 1 Acdo. Núm. Exp. 924/2024.

Cibanco, S.A., Institución de Banca Múltiple vs. Hjimpa Comercial, S.A. de C.V. y Jiménez Cruz Osvaldo Mauricio y Servín Noria Jocelyn y Trans 2016, S.A. de C.V. Ejecutivo Mercantil Radicación. C/ Documentos. 1 Acdo. Núm. Exp. 90/2025.

Correa Reyes Jéssica Ivonne vs. Hurtado Hernández Alma Delia. Especial Hipotecario Civil Aclare Petición. 1 Acdo. Núm. Exp. 2096/2024 Tomo II.

Cuevas Argumedo Adriana vs. Cymet Ramírez José Bernardino. Ord. Civil Actora Desahoga Prevención. 1 Acdo. Núm. Exp. 1456/2024 Tomo II.

Díaz Belmont Patricia vs. Vargas Martínez Jorge Joaquín y Triulzi Quintana Manuel Adolfo Alfredo y Director del Registro Público de la Propiedad y de Comercio de la Ciudad de México. Ord. Civil Acuerdo. 1 Acdo. Núm. Exp. 500/2023.

Echanove Rojas Marisol de Las Mercedes vs. Wasserman Kurt Daniel. Ord. Civil 1 Acdo. Núm. Exp. 668/2024.

Espinosa Gutiérrez Sarahi vs. Pichardo Méndez Marco Antonio y Ayala Campos Baudelio. Ord. Civil 1 Acdo. Núm. Exp. 1092/2024.

Finastrategy Mx, Sociedad Anónima Promotora de Inversión de Capital Variable vs. Cabrera Garduno Beatriz. Ejecutivo Mercantil 1 Acdo. Núm. Exp. 1216/2019 Tercer Tomo.

Flores Castillo Noé vs. Flores Castillo José Manuel. Ejecutivo Mercantil Actora Autoriza Personas. 1 Acdo. Núm. Exp. 1364/2024 Bis. 1 Tomo II.

Flores Granados José Antonio vs. Teresa Laurean Álvarez, Paola Yunuen Flores Laurean y Emilio Antonio Flores Laurean. Ord. Civil 1 Acdo. Núm. Exp. 356/2019.

García Granados Emma Sonia vs. Reynalda Granados Becerril, su Sucesión. Ord. Civil Ordena Búsqueda Datos. 1 Acdo. Núm. Exp. 1616/2024 Tomo II.

García Ramón Jesús vs. Asociación Nacional de Actores Anda, Casillas Estrada Abel y Montesoro Eugenio. Ord. Civil 1 Acdo. Núm. Exp. 1276/2019 Tomo II.

González Carbonell su Sucesión Pablo Ignacio vs. Cob Esollor, S.A. de C.V. Ord. Civil Ordena Expedir Copia. 1 Acdo. Núm. Exp. 2406/2024.

Heredia Peniche José Enrique vs. Fragoso Tinoco Gema y J. Jesús Orozco Zárate. Ejecutivo Mercantil 1 Acdo. en Expedientillo. Núm. Exp. 814/2019.

Hernández Rico Javier vs. Hernández Rico David y Hernández Rico Víctor Manuel y Hernández Rico María Alicia. Ord. Civil 1 Acdo. Núm. Exp. 750/2022 Tomo II.

Hernández del Valle Zoila Adriana vs. Renato Armando Cevallos Cué. Ejecutivo Mercantil Actora Desahoga Prevención. 1 Acdo. Núm. Exp. 1614/2024 Tomo II.

HSBC México Sociedad Anónima Institución de Banca Múltiple, Grupo Financiero HSBC, División Fiduciaria en su Carácter de Fiduciario del Fideicomiso F/262757 hoy Administradora Fome 1 Sociedad de Responsabilidad Limitada de Capital Variable vs. Marcos Silva González. Especial Hipotecario Civil Acusa Rebeldía. Ordena Devolver Doc. 1 Acdo. Núm. Exp. 1578/2024 Tomo II.

HSBC México, Sociedad Anónima, Institución de Banca Múltiple, Grupo Financiero HSBC División Fiduciaria en su Carácter de Fiduciario en el Fideicomiso F/234036 vs. Nubia Minerva Aguilar Martín. Especial Hipotecario Civil Dispo. 1 Acdo. Núm. Exp. 1248/2018 Tomo II.

Inmobiliaria y Constructora Almin S.A. de C.V. vs. Ortiz Guzmán Ángel y Villegas Carbajal Rosalba. Especial Hipotecario Civil 1 Acdo. Núm. Exp. 620/2021 1.

Inmobiliaria y Constructora Almin S.A. de C.V. vs. Ortiz Guzmán Ángel y Villegas Carbajal Rosalba. Especial Hipotecario Civil 2 Acdos. Núm. Exp. 620/2021 Tomo II.

Instituto de Seguridad y Servicios Sociales de Los Trabajadores del Estado a Través de su Fondo de la Vivienda (Fovissste) vs. Soto Porcallo Jesús Efraín. Especial Hipotecario Civil Radicación. C/ Documentos. 1 Acdo. Núm. Exp. 74/2025.

Instituto de Seguridad y Servicios Sociales de Los Trabajadores del Estado a Través de su Fondo de la Vivienda (Fovissste) vs. Velarde Marcos Alessandra. Especial Hipotecario Civil Dispo. 1 Acdo. Núm. Exp. 798/2024.

Instituto de Seguridad y Servicios Sociales de Los Trabajadores del Estado a Través de su Fondo de la Vivienda (Fovissste) vs. José Raúl Sánchez Uvalle. Especial Hipotecario Civil 1 Acdo. Núm. Exp. 538/2016.

Instituto del Fondo Nacional de la Vivienda para los Trabajadores I N F O. N a V I T vs. Raúl Herrera González y Mayra Garrido Hernández. Especial Hipotecario Civil Radicación. S/Documentos. 1 Acdo. Núm. Exp. 28/2025 Tomo II.

Instituto del Fondo Nacional de la Vivienda para los Trabajadores (Infonavit) vs. Antonia Guadalupe Morales Rodríguez. Especial Hipotecario Civil 1 Acdo. Núm. Exp. 1128/2013.

Instituto del Fondo Nacional de la Vivienda para los Trabajadores (Infonavit) vs. Juan José Manrique López. Especial Hipotecario Civil 1 Acdo. en Expedientillo. Núm. Exp. 416/2018 Expedientillo.

Instituto del Fondo Nacional de la Vivienda para los Trabajadores Infonavit vs. Adriana Leticia. Vía de Apremio Civil 1 Acdo. en Expedientillo. Núm. Exp. 396/2022.

Instituto del Fondo Nacional de la Vivienda para los Trabajadores Infonavit vs. Tejeda Guerrero Julián Mauro. Vía de Apremio Civil 1 Acdo. en Expedientillo. Núm. Exp. 1232/2022.

Llorente Gómez Leopoldo Enrique vs. Banca Serfín S.A. Inst. de Banca Múltiple Gpo. Financiero Serfín. Ord. Civ. Actora Desahoga Prevención. 1 Acdo. Núm. Exp. 1536/2024.

M. R. O. Consultores Jurídicos, Sociedad Civil vs. Cruz Gómez Raúl Armando. Ejecutivo Mercantil Desahoga Prevención. 1 Acdo. Núm. Exp. 1698/2024.

Market Maker S.A. de C.V. vs. Ferrecid S.A. de C.V. y Vila García Sordo Rubén y Pedroza Sabido Harvey Isaac y Anda Palomino Aldo Alejandro. Ejecutivo Mercantil 1 Acdo. Núm. Exp. 1000/2022 Tomo II.

Martínez Moreno Sergio, Segio Javier Martínez Carrillo y Diana Martínez Carrillo vs. Marcos Carrillo Rojas y María del Socorro Rojas Torres. Ord. Civil 2 Acdos. Núm. Exp. 908/2019 Cuarto Tomo.

Martínez Rivera Rommel Alejandro vs. Guadalupe Elizabeth Ortiz Bautista y Roberto E´Lías Segura Ramos. Ejec. Merc. 1 Acdo. Núm. Exp. 1386/2010.

Martínez Vázquez Lorenzo vs. Carmen Angélica Ugalde Roque y Dafne Ugalde Roque. Ord. Civil 1 Acdo. Núm. Exp. 1374/2024.

Mejía Hernández Carlos y Gutiérrez Bastida Rocío vs. Seguros Inbursa S.A. Grupo Financiero Inbursa. Ord. Civil 2 Acdos. Núm. Exp. 750/2024.

Méndez Fuentes Anahi vs. González Garza Héctor Alejandro y Pedraza Mendoza Héctor y Díaz Reséndiz Manuel y Administración Hospitalaria Tlalnepantla, S.A. de C.V. y/o Médica Leo. Ord. Civil 1 Acdo. Núm. Exp. 1712/2024.

Meneses Estrada Sofía vs. Grupo Valco S.A. de C.V. Ord. Civ. 1 Acdo. Núm. Exp. 1450/1992.

Mogollan Zárate Juan Carlos y Mogollan Guerrero Juan vs. Zaar Activos Patrimoniales, S.A. P. I. de C.V. Ord. Mercantil 3 Acdos. Núm. Exp. 1206/2024.

Mondragón Saucedo David vs. Robles Mendoza Martín Bernardo. Ord. Civil 1 Acdo. Núm. Exp. 1156/2023.

Morales Torres Juan vs. Rangel Cabiedes Leticia y Quien También Usa el Nombre de Leticia Rangel Cabiedes de Schuler. Ord. Civil 1 Acdo. Núm. Exp. 2474/2024.

Ontiveros Pérez Guadalupe vs. Camionera del Golfo S.A. de C.V. Ord. Civil 1 Acdo. Núm. Exp. 970/2024.

Ortega Rubio Verónica vs. Vergara López Edmundo. Ord. Civil 1 Acdo. Núm. Exp. 1276/2024.

Pardiñas Solano María Concepción vs. Gutiérrez Castañeda José Luis. Ord. Civil a Disposición. 1 Acdo. Núm. Exp. 844/2023.

Paz Pérez Esmeralda vs. Traslogistica S.A. de C.V., Estafeta Mexicana S.A. de C.V. y Otros. Ord. Civil 3 Acdos. Núm. Exp. 728/2019 Tomo Doce.

Quiñonez Villalpando Rodrigo vs. Thc Smoke Shop S.A. de C.V. Ord. Mercantil 1 Acdo. Núm. Exp. 1338/2022 Tomo 2.

Rbb Providencia, S.A. de C.V. vs. Comercializadora Petrolera del Golfo, S.A. de C.V., Acción Logística Integral, S. C., Acción Maniobras Integrales, S.A. de C.V., Acción Transportación Integral, S.A., Miguel Ángel Maldonado Rullan, José Enrique Ordóñez González // Cuad. de Amp. 1072/2023- II Promov. por Miguel Ángel Maldonado Rullan. Ejecutivo Mercantil 3 Acdos. en Amparo. Núm. Exp. 2330/2024.

Rbb Providencia, S.A. de C.V. vs. Comercializadora Petrolera del Golfo, S.A. de C.V., y Acción Logística Integral, S. C., y Acción Maniobras Integrales, S.A. de C.V., y Acción Transportación Integral, S.A., y Maldonado Rullan Miguel Ángel y Ordóñez González José Enrique. Ejecutivo Mercantil 1 Acdo. Núm. Exp. 2330/2024 Bis. 1 Tomo II.

SOLO CONSULTA
SOLO CONSULTA
SOLO CONSULTA

Roberto Martínez Valtierra vs. Molina Mendoza Víctor David. Especial Hipotecario Civil Radicación. S/Documentos. 1 Acdo. Núm. Exp. 40/2025 Tomo II.

Sánchez López María Teresa vs. Lujan Carrisosa Juan Manuel. Ord. Civil Dispo. 1 Acdo. Núm. Exp. 978/2024.

Scotiabank Inverlat, Sociedad Anónima, Institución de Banca Múltiple, Grupo Financiero Scotiabank Inverlat vs. Delan S.A. de C.V., Mariana Alarcón Zurutuza y Ma. de Los Ángeles Delgado García. Ejecutivo Mercantil 1 Acdo. en Expedientillo. Núm. Exp. 110/2019.

Secreto. Ejecutivo Mercantil Actora Desahoga Prevención. 1 Acdo. Núm. Exp. 2456/2024.

Secreto. Ejecutivo Mercantil a Disposición. 1 Acdo. Núm. Exp. 252/2023 Segundo Tomo.

Secreto. Ejecutivo Mercantil Dispo. 1 Acdo. Núm. Exp. 58/2020 Tomo V.

Serrano Hernández Pablo Francisco vs. Granillo Ávila Delia del Rosario y Granillo Melo José Isabel. Ord. Civil 1 Acdo. en Otros. Núm. Exp. 358/2024.

Sociedad Hipotecaria Federal, S.N.C., Institución de Banca de Desarrollo en su Carácter de Fiduciario Sustituto del Fondo de Operación y Financiamiento Bancario la Vivienda vs. José Luis García Hernández y Minerva Altamirano González. Especial Hipotecario Civil Acusa Rebeldía. Solicita Dev. Doc. 1 Acdo. Núm. Exp. 2302/2024.

Sodi Zuccolotto Manuel, Paulina Sodi Zuccolotto y Raquel Guadalupe Zuccolotto Espinoza su Sucesión vs. Sanatario San José, Sociedad Anónima de Capital Variable, Administradora de Recursos Humanos San José S.A. de C.V., Doctor Aurelio Felipe Cervantes Cardiel y Doctor Juan José González de la Mora. Ord. Civil 2 Acdos. Núm. Exp. 428/2021 Tomo III.

Sofilo de México S.A. de C.V. vs. Darío Rudei Fabián. Ejecutivo Mercantil 2 Acdos. en Expedientillo. Núm. Exp. 380/2024.

Sólida Administradora de Portafolios, S.A. de C.V. vs. Félix Gómez Solano. Especial Hipotecario Civil 1 Acdo. Núm. Exp. 1392/1996 Segundo Tomo.

Tortolero y Lessieur Alejandro vs. Km Desarrollo, S.A. de C.V. Ord. Mercantil Reserva. 1 Acdo. Núm. Exp. 1388/2024 Tomo II.

Victoria Cerón Hilda vs. Arturo Flores González y María Eugenia Frías Medina. Ord. Civil 1 Acdo. Núm. Exp. 626/2013.

Álvarez Tostado Rodríguez Rodrigo, Elizabeth Alejandra Álvarez Tostado Hernández, Rodrigo Iván Álvarez Tostado Hernández, Enrique Álvarez Tostado Rodríguez y Gerardo Álvarez Tostado Rodríguez vs. Enrique Medina González y Operadora de Hospitales Ángeles S.A. de C.V. Ord. Civil 1 Acdo. Núm. Exp. 184/2017 Tomo Noveno.

Ckd Activos 11, Sociedad Anónima, Promotora de Inversión de Capital Variable vs. Viniegra Celis Alfredo. Especial Hipotecario Civil 1 Acdo. Núm. Exp. 734/2021 Segundo Tomo.

AUDIENCIA

Banco Santander México, S.A., Institución de Banca Múltiple Grupo Financiero Santander México vs. Barrera Martínez Ángel Jesús. Aud. Especial Hipotecario Civil. 1 Audiencia. Núm. Exp. 1084/2024.

Esquivel Norato Fabiola y López Esquivel Jahaziel vs. Esquivel Norato Verónica. Aud. Ord. Civil. 1 Audiencia. Núm. Exp. 804/2021.

Zamora Méndez Luz María su Sucesión vs. De Anda Bocanegra Fernanda. Aud. Previa Ord. Civil. 1 Audiencia. Núm. Exp. 944/2024.

SENTENCIAS DEFINITIVAS DEL 29 DE ENERO DEL 2025

Castillo Nava César vs. Ortega López José Manuel. Ejecutivo Mercantil Sent Def. 1 Núm. Exp. 558/2024

EL SECRETARIO DE ACUERDOS
LIC. ROBERTO ISVERT JIMÉNEZ FABIA

NOVENO DE LO CIVIL

SECRETARÍA "A"
ACUERDOS DEL 29 DE ENERO DEL 2025

Abreu & Asociados Legal Services S.C. vs. Beristain Alvarado Luis. Ord. Civil Elaborar Exhorto. 1 Acdo. Núm. Exp. 605/2023.

Álvarez Ortiz Víctor Manuel vs. Grupo Mexicano de Seguros S.A. de C.V. Ord. Civil Acuerdo. 3 Acdos. Núm. Exp. 29/2024.

Álvarez del Castillo Ramírez Lilia vs. Seguros Banorte S.A. de C.V. Grupo Financiero Banorte. Ord. Civil 1 Acdo. Núm. Exp. 21/2025.

Banco Mercantil del Norte, Sociedad Anónima, Institución de Banca Múltiple, Grupo Financiero Banorte vs. José Enrique Hernández Ramírez y Norma de la Cruz Chim Pech. Especial Hipotecario Civil a Disposición. 1 Acdo. Núm. Exp. 1115/2005 Tomo II.

Banco Santander México Sociedad Anónima Institución de Banca Múltiple Grupo Financiero Santander México vs. Gem Gross Sociedad Anónima de Capital Variable y Cerezo Valencia José Gerardo. Ejecutivo Mercantil a Disposición. 1 Acdo. Núm. Exp. 1255/2022.

Banco Santander México, Sociedad Anónima, Institución de Banca Múltiple, Grupo Financiero Santander vs. Fosh Suministros Industriales, Sociedad Anónima de Capital Variable y Pacheco Aranda Fermín. Vía de Apremio Civil No Se Otorga Petición. 1 Acdo. Núm. Exp. 581/2020.

Bravo López Mauricio vs. Condominio Popocatepetl S.A. de C.V. y C Director del Registro Público de la Propiedad y del Comercio de la Ciudad de México y Bravo López Estela su Sucesión. Ord. Civil Practicada. 1 Acdo. Núm. Exp. 471/2024.

Cibanco, Sociedad Anónima, Institución de Banca Múltiple, como Fiduciario en el Fideicomiso Número F/00430 vs. Ibarra Martínez Lourdes. Especial Hipotecario Civil Señala Dom. y Autorizaciones. 1 Acdo. Núm. Exp. 1227/2017.

Cortés Cervantes Guillermo vs. Cervantes Valdez de Cortés Virginia. Ord. Civil 1 Acdo. Núm. Exp. 835/2024.

Durán Rodríguez María Angélica vs. Grupo Mexicano de Seguros S.A. de C.V. Ord. Civil Acuerdo. 1 Acdo. Núm. Exp. 859/2024.

Godina Zárate Adriana vs. Hernández Hernández Irene. Ord. Civil Ofreciemiento de Pruebas. 2 Acdos. Núm. Exp. 987/2024.

Gómez Oviedo Ramón vs. Fermoso Velázquez Gustavo Alberto. Medios Preparatorios Civil 1 Acdo. Núm. Exp. 45/2025.

HSBC México, Sociedad Anónima, Institución de Banca Múltiple, Grupo Financiero HSBC, División Fiduciaria, en su Carácter de Fiduciario en el Fideicomiso Irrevocable Identificado Con el Número F/253936 vs. Santillán Galeozzi Sheim y Hernández Alvarado Evelyn. Especial Hipotecario Civil 2 Acdos. Núm. Exp. 491/2020.

Instituto de Seguridad y Servicios Sociales de Los Trabajadores del Estado a Través de su Fondo de la Vivienda (Fovissste) vs. González García Alicia. Especial Hipotecario Civil Se Reserva Petición. 3 Acdos. Núm. Exp. 119/2021.

Instituto del Fondo Nacional de la Vivienda para los Trabajadores (Infonavit) vs. Negrete Aguilar Pedro Pablo. Especial Hipotecario Civil Autorizaciones. 1 Acdo. Núm. Exp. 737/2024.

Instituto del Fondo Nacional de la Vivienda para los Trabajadores Infonavit vs. Hernández García Jonathan. Especial Hipotecario Civil Exhibe Minuta. 1 Acdo. Núm. Exp. 1151/2024.

Instituto del Fondo Nacional de la Vivienda para los Trabajadores vs. Betanzos Palma Noé. Especial Hipotecario Civil Autorización. 1 Acdo. Núm. Exp. 1137/2019.

Instituto del Fondo Nacional de la Vivienda para los Trabajadores vs. Carreto Escobar Fidencio. Especial Hipotecario Civil Se Reserva Acdo. (Se Forma Expedientillo). 1 Acdo. Núm. Exp. 235/2018.

Instituto del Fondo Nacional de la Vivienda para los Trabajadores vs. Garza Cárdenas Norma Karina. Especial Hipotecario Civil Autorización. 1 Acdo. Núm. Exp. 389/2021.

Instituto del Fondo Nacional de la Vivienda para los Trabajadores vs. Piedragil Jiménez Olga Lidia. Especial Hipotecario Civil Autorizaciones. 1 Acdo. Núm. Exp. 1167/2024.

Instituto del Fondo Nacional de la Vivienda para los Trabajadores vs. Ramírez González Armando Josué. Especial Hipotecario Civil Autorizaciones. 1 Acdo. Núm. Exp. 1169/2024.

José Luis Cardona Vallin vs. Promotora de Aceros y Materiales S.A. de C.V. y Otros. Especial Hipotecario Civil Practicada. 2 Acdos. Núm. Exp. 1097/2011 Tomo III.

Mario Eduardo Ortega Muñoz Dora Elisa Acevedo Aburto Óscar Vicente Acevedo Aburto y Acevedo Aburto //Amparo 851/2024- 1- B Bosque Real Tu Casa S.A. de C.V. Procesos Administrativos Tecnificados S.A. de C.V. Compañía Comercial e Inmobiliaria de Córdoba S.A. de C.V. Inmobiliaria Acevedo S.A. de C.V. Super Bodega de Córdoba S.A. de C.V. José Manuel Acevedo Aburto. Ord. Civil Infundado Recurso de Queja. 1 Acdo. en Amparo. Núm. Exp. 801/2024 851/2024- I- B.

Martínez Altamirano Raquel vs. Velatorios Funeza S.A. de C.V. ; Ethernuss Operadora de Funerarias S.A. de C.V. ; Orion Funeral Services S.A. de C.V. ; Herrera Montaño Justino y Herrera Porcallo César Agustín. Ord. Civil Impresión de Correo Electrónico de la Cnbv. 2 Acdos. Núm. Exp. 1021/2018.

SOLO CONSULTA
SOLO CONSULTA
SOLO CONSULTA

Martínez López Jorge Armando vs. Becerra Reyes Habacuc. Pago de Daños Culposos Causados por Motivos del Transito de Vehículo Civil Autorización. 1 Acdo. Núm. Exp. 839/2023.

Martínez Villanueva Juan Javier. Juris. Voluntaria Civil Se Reserva Petición. 3 Acdos. Núm. Exp. 1107/2024.

Martínez Montalvo Alejandro vs. Federico Manuel Domínguez García- Diego. Ord. Civil Dada Cuenta Se Ordena Oficio. 1 Acdo. Núm. Exp. 645/2020 Tomo II.

Medina Boxcelle Martha vs. Medina Bocxelle Angelina y Quien También Acostumbro Usar Los Nombres de Angelina Medina Boccelle Angelina Medina Boxcelle Vda. del Hoyo y Angelina y Angelina Medina de del Hoyo. Ord. Civil Sicor. 1 Acdo. Núm. Exp. 1833/2024 Tomo III.

Mejía Jiménez Marina y Lara Romero José Luis vs. Romero Vda. de Lara Luz y Romero Sostenes y C Titular del Registro Público de la Propiedad y del Comercio de la Ciudad de México. Ord. Civil Desahoga Vista. 7 Acdos. Núm. Exp. 915/2024.

Mirador del Cabo, S.A. de C.V. vs. Desarrolladora Acultzingo, S.A. de C.V. Ord. Civil Solic. de Copias Certificadas. 1 Acdo. Núm. Exp. 359/2024 Tercer Tomo.

Nr Finance México S.A. de C.V. Sociedad Financiera de Objeto Múltiple Entidad Regulada vs. Vela Núñez de Cáceres Brianda Gabriela. Ejecutivo Mercantil Autorización. 1 Acdo. Núm. Exp. 71/2023.

Nr Finance México S.A. de C.V. vs. Gamaez Prado Manuel. Ejecutivo Mercantil Autorización. 1 Acdo. Núm. Exp. 85/2024.

Ortega Muñoz Mario Eduardo y Acevedo Aburto Dora Elisa y Acevedo Aburto Óscar Vicente vs. Bosque Real Tu Casa S.A. de C.V. y Procesos Administrativos Tecnificados S.A. de C.V. y Compañía Comercial e Inmobiliaria de Córdoba S.A. de C.V. y Inmobiliaria Acevedo S.A. de C.V. y Super Bodega de Córdoba S.A. de C.V. y Acevedo Aburto José Manuel. Ord. Civil Dada Cuenta. 1 Acdo. Núm. Exp. 801/2024.

Ortega Muñoz Mario Eduardo y Acevedo Aburto Dora Elisa y Acevedo Aburto Óscar Vicente vs. Bosque Real Tu Casa S.A. de C.V. y Procesos Administrativos Tecnificados S.A. de C.V. y Compañía Comercial e Inmobiliaria de Córdoba S.A. de C.V. y Inmobiliaria Acevedo S.A. de C.V. y Super Bodega de Córdoba S.A. de C.V. y Acevedo Aburto. // Amparo Indirecto N°. 765/2024- I- A. Interpuesto por José Manuel Acevedo Aburto, por su Propio Derecho y en su Carácter de Apoderado Legal de Las Codemandadas Morales. // José Manuel. Ord. Civil Rec. de Revisión. 1 Acdo. en Cuaderno_Amparo_Dem. Núm. Exp. 801/2024 765/2024- I- A.

Pineda Castro Williams vs. Pinada Gómez Carlos. Ord. Civil Elaborar Exh. B. C. 1 Acdo. Núm. Exp. 1753/2024.

Presta Dinero S.A. de C.V. vs. García Castells Romero Urian Enrique. Ejecutivo Mercantil Vista Of. (Semovi). 1 Acdo. Núm. Exp. 691/2023.

Recuperadora de Deuda Hipotecaria S. de R. L de C.V. vs. Hernández Correa Miguel Ángel Yotro. Especial Hipotecario Civil Se Reserva, Expedientillo. 1 Acdo. en Expedientillo. Núm. Exp. 219/2011.

Rojas Guadarrama Enrique, su Sucesión vs. Inversiones del Lago S.A. Ord. Mercantil Acdo. Trámite. 1 Acdo. Núm. Exp. 213/2003 Tomo II.

Sánchez Solorio Nancy Liliana y Hernández Camacho Marcos Rafael vs. Grupo Mexicano de Seguros S.A. de C.V. Ord. Civil Contestación de Oficio. 2 Acdos. Núm. Exp. 157/2024.

Scotiabank Inverlat, S.A. Institución de Banca Múltiple Grupo Financiero Scotiabank Inverlat vs. Plascencia Medina Juan Pablo. Especial Hipotecario Civil Recurso de Revocación. 2 Acdos. Núm. Exp. 589/2021.

Secreto. Providencias Precautorias Mercantil 1 Acdo. Núm. Exp. 47/2025.

Servicios Ecológicos Municipales, Sociedad Anónima vs. Mantilla Serrano Nelson// Amparo Indirecto 839/2024- IV Interpuesto por Juvenal Butron Yáñez. Proced. Convencional Mercantil Civil Informe Justificado Actuario. 2 Acdos. en Cuaderno_Amparo_Dem. Núm. Exp. 761/2019 839/2024- IV.

Servicios Ecológicos Municipales, Sociedad Anónima vs. Mantilla Serrano Nelson y Butron Yáñez Juvenal E. y Hinojosa Méndez Esperanza. Vía de Apremio Civil Dada Cuenta. 1 Acdo. Núm. Exp. 761/2019 Segundo Tomo.

Sistema de Crédito Automotriz S.A. de C.V. vs. Gómez Alemán Daniel y Mulato Vela Araceli y Gómez Alafita Maximino. Ejecutivo Mercantil a Disposición. 1 Acdo. Núm. Exp. 1645/2024.

Sociedad de Fortalecimiento a la Tecnología Soft, S.A. P. I. de C.V. vs. Learnetic Latin América, S.A. de C.V. y Jaso Alvarado David. Ejecutivo Mercantil Se Regulariza y Se Ordenan Edictos. 1 Acdo. Núm. Exp. 391/2020.

Sólida Administradora de Portafolios Sociedad Anónima de Capital Variable, Sociedad Financiera de Objeto Múltiple, Entidad Regulada, Grupo Financiero Banorte vs. Pineda Nieves Julio Daniel. Especial Hipotecario Civil a Disposición. 1 Acdo. Núm. Exp. 1275/2007.

Tdr Transportes S.A. de C.V. vs. Pérez Mendoza Patricia Eugenia y Vargas Rodríguez Gustavo. Ejecutivo Mercantil Se Desahoga Prevención. 2 Acdos. Núm. Exp. 1455/2024.

Vázquez Navarro Roberto vs. Aguilar Ismael. Ord. Civil Elaborar Cédula. 1 Acdo. Núm. Exp. 629/2024.

De la Huerta Díaz Óscar vs. Nieto González Beatriz y Nieto González Rafael. Juris. Voluntaria Civil Solicita Copias Certificadas. 1 Acdo. Núm. Exp. 1111/2024.

MAL PUBLICADOS

Gutiérrez Ambriz Administrador del Condominio Centro Distribuidor de Pescados y Mariscos, la Nueva Viga Roberto vs. Elvira García Pérez. Ord. Civil Expdllo. Of. de Sala- Conocimiento a la Suscrita. 1 Acdo. en Expedientillo. Núm. Exp. 989/2023 Expedientillo.

Nr Finance México, S.A. de C.V. vs. Sánchez Moreno Guadalupe. Ejecutivo Mercantil Caducidad mal Publ. del 27. 1 Acdo. Núm. Exp. 825/2023.

Scotiabank Inverlat, S.A. Institución de Banca Múltiple, Grupo Financiero Scotiabank Inverlat vs. García Orozco Norma Laura. Ord. Civil Expedientillo. 1 Acdo. en Expedientillo. Núm. Exp. 193/2021 Expedientillo.

NO PUBLICADOS

Ruíz Colunga Ma Isabel y Rodríguez Martín y Rodríguez Ruíz José Guadalupe y Rodríguez Ruíz María Isabel vs. Seguros Inbursa S.A. Grupo Financiero Inbursa. Ord. Civil Informa Auto, no Publ. del 27 de Enero 2025. 2 Acdos. Núm. Exp. 1637/2024.

Toyota Financial Services México S.A. de C.V. vs. González Aguilar José Alfredo y Romero Gómez Arlette. Ejecutivo Mercantil Se Ordena Exhorto, no Publ. del 27 de Enero 2025. 1 Acdo. Núm. Exp. 1617/2024.

AUDIENCIA

Sánchez Solorio Nancy Liliana y Hernández Camacho Marcos Rafael vs. Grupo Mexicano de Seguros S.A. de C.V. Aud. Ord. Civil. 1 Audiencia. Núm. Exp. 157/2024.

Trejo Guerrero Fausto Demetrio vs. Colín. Celia. Aud. Ord. Civil. 1 Audiencia. Núm. Exp. 1035/2022.

LA SECRETARIA DE ACUERDOS
LIC. MARIELA MARIBEL ALDANA CRUZ

SECRETARÍA "B"
ACUERDOS DEL 29 DE ENERO DEL 2025

Armando Mateo Gregorio y Pérez Alvarado Ana María vs. Santana Mejía Perla Johana y Jaen Borde Álvaro. Ord. Civil Acuerdo. 1 Acdo. Núm. Exp. 1596/2024.

Autofinanciamiento México, S.A. de C.V. vs. David Flores López, Josefina López Zapata y Oliverio Flores Hernández. Ejecutivo Mercantil Citación Sent. Int. 1 Acdo. Núm. Exp. 1652/2024.

Banco Mercantil del Norte, Sociedad Anónima, Institución de Banca Múltiple, Grupo Financiero Banorte hoy Olvera Luna Alejandro vs. Jiménez Reséndiz Audelic Angélica y Rodríguez Castelán David// Amparo Inc. de Suspención 75/2025 Interpuesto por Audelic Angélica Jiménez Reséndiz. Especial Hipotecario Civil Informe Justificado. 1 Acdo. en Cuaderno_Amparo_Dem. Núm. Exp. 346/2018 75/2025.

Banco Mercantil del Norte, Sociedad Anónima, Institución de Banca Múltiple, Grupo Financiero Banorte vs. Loza Aillaud María Gabriela. Especial Hipotecario Civil Acuerdo. 1 Acdo. Núm. Exp. 582/2019.

Banco Santander México S.A. Institución de Banca Múltiple Grupo Financiero Santander México vs. Grupo Alessio Robles Schneider S. C. y Robles Segui Rodrigo Alessio. Ejecutivo Mercantil Acuerdo. 2 Acdos. en Incidente. Núm. Exp. 606/2023 Providencias Precautorias.

Banco Santander México, Sociedad Anónima, Institución de Banca Múltiple, Grupo Financiero Santander México vs. Sánchez Rodríguez Mayra Angelina. Especial Hipotecario Civil Cierre Tomo. 1 Acdo. Núm. Exp. 58/2022.

SOLO CONSULTA
SOLO CONSULTA
SOLO CONSULTA

Banco Santander México, Sociedad Anónima, Institución de Banca Múltiple, Grupo Financiero Santander México vs. Sánchez Rodríguez Mayra Angelina. Especial Hipotecario Civil Abre Tomo. 1 Acdo. Núm. Exp. 58/2022 Tomo II.

BBVA México Sociedad Anónima Institución de Banca Múltiple Grupo Financiero BBVA México vs. Roldán Chávez David. Especial Hipotecario Civil Acuerdo. 1 Acdo. Núm. Exp. 1046/2023.

BBVA México, S.A., Institución de Banca Múltiple, Grupo Financiero BBVA México, hoy Ckd Activos 8 Sociedad Anónima Promotora de Inversión de Capital Variable vs. Huitrón Acosta Rodrigo. Especial Hipotecario Civil 1 Acdo. Núm. Exp. 664/2019.

Chavarría Brígido José Refugio Isidro vs. Méndez Díaz Alejandro. Ord. Civil Preparación Pericial. 1 Acdo. Núm. Exp. 1772/2024.

Daimler Financial Services México S de R.L. de C.V. vs. Arena Blanca Construcciones S.A. de C.V. y Aguirre Ibáñez. //Amparo Indirecto N°. 1982/2024, Interpuesto por José Esteban Aguirre Ibáñez, por su Propio Derecho. // José Esteban. Especial Mercantil Mercantil Informe Previo. 2 Acdos. en Amparo. Núm. Exp. 670/2024 1982/2024.

Daimler Financial Services México S de R.L. de C.V. vs. Arena Blanca Construcciones S.A. de C.V. y Aguirre Ibáñez José Esteban. Especial Mercantil Mercantil Dada Cuenta. 1 Acdo. en Incidente. Núm. Exp. 670/2024 Providencias Precautorias.

Dinero para Crecer S.A. de C.V. Sofom Enr vs. Atc Telecom México S.A. de C.V. y Inmobiliaria Jamcu S.A. de C.V. y Carranza Gutiérrez Arendi Isabel. Vía de Apremio Civil 1 Acdo. Núm. Exp. 1136/2023 Tomo II.

Fianzas Monterrey S.A. vs. Alejandro Coronel Arias. Especial de Fianzas Mercantil Expedientillo. 1 Acdo. Núm. Exp. 654/2003.

Fideicomiso para el Ahorro de Energía Fide vs. Uriostegui Pérez Roberto Eduardo. Ejecutivo Cuantía Menor Mercantil 1 Acdo. Núm. Exp. 1474/2024.

Gutiérrez González Roberto vs. Grupo Mexicano de Seguros S.A. de C.V. Ord. Civil Puesta a Disposición. 1 Acdo. Núm. Exp. 1356/2024.

HSBC México, Sociedad Anónima, Institución de Banca Múltiple, Grupo Financiero HSBC División Fiduciaria en el Fideicomiso Irrevocable Número F/243264 vs. Flores Gómez Jaime y Javier García Diana Lilia. Especial Hipotecario Civil Acuerdo. 1 Acdo. Núm. Exp. 708/2017 Tomo II.

Jaime Fonseca Heliodoro vs. Jaime Nogues Karla Jéssica y Jaime Noguez Evelyn Yanine. Ord. Civil Acuerdo. 2 Acdos. Núm. Exp. 948/2024.

Jiménez Ramírez Ezequiel vs. Suárez Ramírez Adán, Hernández Cortés Irma y Suárez Hernández Adán Emmanuel. //Amparo Indirecto N°. 1467/2024, Interpuesto por Liliana Cabrera Godínez, por su Propio Derecho. Especial Hipotecario Civil Aud. Incidental Niega Susp. Def. 2 Acdos. en Amparo. Núm. Exp. 1612/2012 1467/2024.

Jiménez Sánchez Ezequiel vs. Suárez Ramírez Adán, Irma Hernández Cortés y Suárez Hernández Emmanuel. Especial Hipotecario Civil Dada Cuenta. 1 Acdo. Núm. Exp. 1612/2012.

López Escalante María Araceli vs. López Hernández José Pedro Donato y Quien También Acostumbra Utilizar el Nombre de José López Fernández y Escalante Ávila María Estela y de la Vega Moneda Arando y C Director del Registro Público de la Propiedad y del Comerico de la Ciudad de México. Ord. Civil Ofrece Pruebas. 1 Acdo. Núm. Exp. 206/2024.

Luzman Toledo José vs. Secretaria de Salud de la Ciudad de México y Director General del Hospital General Rubén Leñero. Ord. Civil Remitanse Los Autos. 1 Acdo. Núm. Exp. 2/2025.

Mazariegos Recino Felicita vs. Stankovich Vukosava Radivok su Sucesión. Ord. Civil Dada Cuenta. 1 Acdo. Núm. Exp. 688/2018.

Mazariegos Recino Felicita vs. Stankovich Vukosava Radivok su Sucesión. //Amparo Indirecto N°. 447/2023, Interpuesto por Haussein Carlos Take Coussirat, por su Propio Derecho. //. Ord. Civil por Cumplida Ejecutoria. 2 Acdos. en Amparo. Núm. Exp. 688/2018 447/2023.

Ochoa Chávez Nora Luz vs. Balderas Espinoza Claudia Esther. Controversias de Arrendamiento Civil Inf. Senado. 1 Acdo. Núm. Exp. 1228/2024.

Osuna Zamudio Miguel Ángel y Otros vs. Seguros Inbursa S.A. Grupo Financiero Inbursa// Amparo 23/2025- III. Ord. Civil Aud. Incidental. 1 Acdo. en Amparo. Núm. Exp. 440/2024 23/2025-III.

Osuna Zamudio Miguel Ángel y Silvas Ozuna Issolethe del Carmen vs. Seguros Inbursa S.A. Grupo Financiero Inbursa. Ord. Civil Dada Cuenta. 1 Acdo. Núm. Exp. 440/2024.

Parque San Andrés S.A. vs. Laboratorios Goñi S S de R.L. de C.V. Ord. Civil 1 Acdo. Núm. Exp. 46/2025.

Reyna Ahumada Laura vs. Villegas de Reyna Esther. Ord. Civil Acuerdo. 1 Acdo. Núm. Exp. 1310/2024.

Rodríguez Revilla Luis Fernando vs. González Balderas Cecilia Alicia y C Director del Registro Público de la Propiedad y del Comercio de la Ciudad de México. Ord. Civil Puesta a Disposición. 1 Acdo. Núm. Exp. 874/2024.

Romero Lara Rogelio vs. Grupo Mexicano de Seguros S.A. de C.V. Ord. Civil Acuerdo. 1 Acdo. Núm. Exp. 916/2021 Tomo III.

Schivy de Montemayor Helga y También Conocida como Helga Schivy Stansch vs. Rodríguez Hernández Jorge y Moreno de Rodríguez Amparo. Ord. Civil Acuerdo. 1 Acdo. Núm. Exp. 1008/2024.

Scull Group de México S.A. de C.V. vs. Banco Ve por más S.A. Institución de Banca Múltiple Grupo Financiero Ve por más en su Carácter de Cesionaria de Los Derechos Litigosos de Bankaool S.A. Institución de Banca Múltiple. Especial Hipotecario Civil Puesta a Disposición. 1 Acdo. Núm. Exp. 1076/2024.

Secreto. Ejecutivo Mercantil Acuerdo. 1 Acdo. Núm. Exp. 1714/2024.

Serrano González Irma vs. Inmobiliaria Azpe Sociedad Anónima y Scotiabank Inverlat S.A. Institución de Banca Múltiple, Grupo Financiero Scotiabank Inverlat División Fiduciaria. Ord. Mercantil 1 Acdo. Núm. Exp. 700/2024.

Sin Antecedente vs. Bolio de Ocampo//Amparo 162/2024 Pablo Héctor. Ejecutivo Mercantil Informe Justificado. 1 Acdo. en Expedientillo_Del_Cuaderno. Núm. Exp. 162/2024 Amparo.

Socafi S.A. de C.V. vs. Hernández Magaña Ignacio y González Díaz Abundio. Ejecutivo Mercantil Puesta a Disposición. 1 Acdo. Núm. Exp. 314/2024.

Sólida Administradora de Portafolios S.A. de C.V., Sociedad Financiera de Objeto Múltiple, Entidad Regulada, Grupo Financiero Banorte vs. Jorge Magdaleno Domínguez. Especial Hipotecario Civil Acuerdo. 1 Acdo. Núm. Exp. 358/2011 Tomo III.

Start. Banregio, Sociedad Anónima de Capital Variable, Sociedad Financiera de Objeto Múltiple, Entidad Regulada, Banregio Grupo Financiero vs. Vázquez Richard Carlos Manuel y Vázquez Moreno José Fernando. Ejecutivo Mercantil Puesta a Disposición. 1 Acdo. Núm. Exp. 254/2024.

Tubac, S.A. de C.V. hoy Tubac, Sociedad de Responsabilidad Limitada, de Capital Variable vs. Tradeco Infraestructura S.A. de C.V. Ord. Mercantil Acceso Sicor. 3 Acdos. Núm. Exp. 146/2017 Principal Tomo II.

NO PUBLICADOS

Alanís Álvarez Araceli y Trujillo Luna Javier su Sucesión vs. Scotiabank Inverlat S.A. Institución de Banca Múltiple Grupo Financiero Scotiabank Inverlat y Cardif México Seguros de Vida S.A. de C.V. Especial Hipotecario Civil no Publ. de su Fecha por Fallas en el Sistema. 1 Acdo. Núm. Exp. 1116/2022.

ELSECRETARIO CONCILIADOR POR M.L.

LIC. MAURICIO NÚÑEZ RAMÍREZ

DÉCIMO DE LO CIVIL

SECRETARÍA "A"
ACUERDOS DEL 29 DE ENERO DEL 2025

Calderón Salcedo Mónica vs. Salas Castro Arturo y Ortiz Velázquez Irma. Ejecutivo Mercantil Expedientillo. 1 Acdo. Núm. Exp. 1833/2024.

Comercializadora Impress, S.A. de C.V. vs. Óscar Gregorio Acosta Medrano. Ejecutivo Mercantil Acuerdo. 1 Acdo. en Amparo. Núm. Exp. 827/2018 Amparo 754/2024- Viii.

NO PUBLICADOS

Acriplasticos Mla S.A. de C.V. Juris. Voluntaria Civil Acdo. N. 1 Acdo. Núm. Exp. 43/2025.

Banda Ochoa Sandra vs. Mario Banda Ochoa y Otros. Ord. Civil 1 Acdo. Núm. Exp. 313/2020.

BBVA México Sociedad Anónima Institución de Banca Múltiple Grupo Financiero BBVA México vs. Huerta Escobedo Rodrigo. Especial Hipotecario Civil 1 Acdo. Núm. Exp. 1063/2024.

Condóminos del Condominio Residencial Murano Constituido Sobre el Inmueble Identificado como Lote Uno Manzana Ra Perteneciente a su Vez Al Régimen de Propiedad en Condominio

SOLO CONSULTA
SOLO CONSULTA
SOLO CONSULTA

Constituido Sobre la Unidad Privada Número Uno Identificado Comercialmente como Río Ra Rb Rc Rd y Bosque Ape del Condominio Maestro Denominado Cumbres de Santa Fe Ubicado en Avenida de Los Poetas Número Cien en la Colonia San Mateo Tlaltenango Alcaldias Álvaro Obregón y Cuajimalpa Ciudad de México vs. Rodríguez Rico Ana Luisa y Inmobiliaria Mostar S.A. de C.V. y Inmobiliaria Rancho Insurgentes S de R.L. de C.V. Ejecutivo Civil 1 Acdo. Núm. Exp. 709/2024.

Esquivel Durán Fernando. Juris. Voluntaria Civil Acdo. N. 1 Acdo. Núm. Exp. 35/2025.

García Rodríguez Constancio vs. Gómez Farías González Adolfo Baydr y Hernández Merino Rosa María de Guadalupe. Vía de Apremio Civil Acdo. N. 1 Acdo. Núm. Exp. 29/2025.

Hernández Vázquez su Sucesión Roberto vs. Villegas Castro Ricardo. Ord. Civil 1 Acdo. Núm. Exp. 1345/2023.

Kuchnia Internacional, S.A. de C.V. vs. Díaz de León Acosta Vicente Eustaquio. Ord. Civil 2 Acdos. Núm. Exp. 265/2024.

Milenio Diario, S.A. de C.V. vs. México Congress Company, S.A. de C.V. y Otra. Ejecutivo Civil 1 Acdo. Núm. Exp. 311/2017.

Milenio Diario, S.A. de C.V. vs. México Congress Company, S.A. de C.V. y Otra. Ejecutivo Civil 1 Acdo. en Incidente. Núm. Exp. 311/2017 Incidental.

Nissen Márquez Miguel vs. Remedios Calzada Marcelo y Maricela Rodríguez. Ord. Civil 1 Acdo. Núm. Exp. 117/2014.

Yáñez Nuevo Alberto y Arellano Valente Rotsibeth Zenovia vs. Grupo Mexicano de Seguros, S.A. de C.V. Ord. Civil 1 Acdo. Núm. Exp. 1015/2023.

AUDIENCIA

Hernández Olvera Hugo vs. Ef Servicios en Educación Internacional S.A. de C.V. Audiencia. Ord. Mercantil. 1 Audiencia. Núm. Exp. 759/2024.

EL SECRETARIO DE ACUERDOS
LIC. EDGAR IVÁN RAMÍREZ JUÁREZ

SECRETARÍA "B"
ACUERDOS DEL 29 DE ENERO DEL 2025

Banco Mercantil del Norte S.A. Institución de Bana Múltiple Grupo Financiero Banorte vs. Productora Comercial Konka S.A. de C.V. y Real Lira Gabriel Alfonso. Ejecutivo Mercantil Acdo. 1 Acdo. Núm. Exp. 1258/2024.

Idad Comercializadora e Inmobiliaria S.A. de C.V. vs. Landin Segura Roberto Carlos Moisés y Méndez Navarrete María Eugenia Rosalía y Méndez Navarrete Benigno Noé y Méndez Navarrete Aristeo Pedro. Ejecutivo Civil Acuerdo. 2 Acdos. en Cuaderno_ Amparo_Dem. Núm. Exp. 1474/2024 877/2024-I.

Santander Vivienda S.A. de C.V. Sociedad Financiera de Objeto Múltiple, Entidad Regulada, Grupo Financiero Santander México, hoy su Cesionaria Nieto Aguirre Gloria Lourdes vs. Xóchitl Ximena Machado Marulanda. Especial Hipotecario Civil Acuerdo. 1 Acdo. en Amparo. Núm. Exp. 1310/2019 Bis. 1 623/2024.

Scotiabank Inverlat, Sociedad Anónima, Institución de Banca Múltiple, Grupo Financiero Scotiabank Inverlat vs. Madero Fernández Melissa. Especial Hipotecario Civil Acdo. N. 1 Acdo. Núm. Exp. 1882/2024.

Unión de Crédito de la Industria Litografica, S.A. de C.V. vs. Juan Francisco Díaz Aguirre su Sucesión y Otra. Especial Hipotecario Civil Acuerdo. 1 Acdo. en Amparo. Núm. Exp. 364/2019 Amparo 104/2023.

Zúñiga Morales Daniel vs. Grupo Mexicano de Seguros S.A. de C.V. Ord. Civil 1 Acdo. Núm. Exp. 1094/2024.

MAL PUBLICADOS

Banco Mercantil del Norte, S.A. Institución de Banca Múltiple, Grupo Financierio Banorte vs. Asiain Ramírez Citlali y Chávez Morales Gerardo. Especial Hipotecario Civil Acdo. no Publ. de su Fecha. 1 Acdo. Núm. Exp. 834/2024.

NO PUBLICADOS

Banco Invex Sociedad Anónima Institución de Banca Múltiple Invex Grupo Financiero en su Carácter de Fiduciario en el Fideicomiso 3939 vs. Hernández Guillén Juan Carlos. Juris. Voluntaria Civil Acdo. N. 1 Acdo. Núm. Exp. 36/2025.

Castro Ramírez Jesús Óscar vs. Callejas León Florencia y Álvarez Callejas María Guadalupe y Álvarez Callejas Elvia Susana y Olguín Álvarez Jorge Eduardo y Olguín Álvarez Jonathan Axel. Ord. Civil Acdo. N. 1 Acdo. Núm. Exp. 24/2025.

Instituto del Fondo Nacional de la Vivienda para los Trabajadores (Infonavit) vs. Roberto Jesús Villalobos Rojas. Especial Hipotecario Civil Acdo. no Publ. de su Fecha. 1 Acdo. Núm. Exp. 690/2016.

Instituto del Fondo Nacional de la Vivienda para los Trabajadores Infonavit vs. Sánchez Castellanos Noé. Especial Hipotecario Civil 1 Acdo. Núm. Exp. 746/2024.

Mediana Salazar Norma Ofelia vs. Madina Salazar de Ramírez Martha Patricia y y-o. Martha Patricia Medina Salazar. Ord. Civil Acdo. no Publ. de su Fecha. 1 Acdo. Núm. Exp. 1132/2024.

Sánchez Ramírez Hugo vs. Mungia Tolentino Alberto. Ejecutivo Mercantil Acdo. no Publ. de su Fecha. 1 Acdo. Núm. Exp. 1404/2024.

Santander Vivienda, S.A. de C.V. Sociedad Financiera de Objeto Mutiple, Entidad Regulada Grupo Financiero Santander México vs. Baldemar Reyna Sáenz. Especial Hipotecario Civil Acdo. no Publ. de su Fecha. 1 Acdo. Núm. Exp. 672/2018.

Zeron Castillo Álvaro y Quintanilla Lomelín Agustín y Quintanilla Lomelín Santiago y Quintanilla Ochoa Agustín y Lomelín Martínez Patricia Magdalena vs. Okinos S.A. P. I. de C.V. Vía de Apremio Civil Acdo. N. 1 Acdo. Núm. Exp. 34/2025.

Del Valle Cerón Martha Beatriz vs. Aguirre Contreras María Beatriz y Aguirre Contreras Maribel y Aguirre Contreras Raymundo. Juris. Voluntaria Civil Acdo. N. 1 Acdo. Núm. Exp. 22/2025.

AUDIENCIA

Condominio Ex Hacienda Tarango y Condóminos vs. Arrendadora Estrategia, S.A. de C.V. y C. Director del Registro Público de la Propiedad y del Comercio de la Ciudad de México y Redondas Piñeriro Luis y Mares Díaz Lidya y García Hernández Raquel. Aud. Ord. Civil. 1 Audiencia. Núm. Exp. 1148/2023.

EL SECRETARIO DE ACUERDOS
LIC. EDWIN ROSEY DÍAZ

DÉCIMO PRIMERO DE LO CIVIL

SECRETARÍA "A"
ACUERDOS DEL 29 DE ENERO DEL 2025

Banco Santander México S.A. Institución de Banca Múltiple Grupo Financiero Santander México vs. Moreno Páez María Martha. Especial Hipotecario Civil P- 74. 1 Acdo. Núm. Exp. 1651/2024.

Banco Santander México, S.A. Institución de Banca Múltiple, Grupo Financiero Santander México vs. Constructora Golden Gate, S.A. de C.V. Víctor Manuel Martínez Téllez. Ejecutivo Cuantía Menor Mercantil Promoción Electrónica. 1 Acdo. Núm. Exp. 1537/2024.

Banco Santander México, Sociedad Anónima, Institución de Banca Múltiple, Grupo Financiero Santander México vs. Oropeza Albarrán Ayde Guadalupe. Ejecutivo Civil Disposición. 1 Acdo. Núm. Exp. 1369/2024.

Bufete de Buen S.C. vs. Santoyo Cantabrana José. Providencias Precautorias Mercantil P- 44. 1 Acdo. Núm. Exp. 775/2024.

Cabrera Fernández Juan Bernardo vs. Ceceña Camacho Blanca Cecilia. Ord. Civil P- 80. 2 Acdos. Núm. Exp. 721/2024.

Caja de Ahorro de Los Miembros de la Comisión Nacional Bancaria y de Valores, A.C. vs. Vences Orozco Francisco y Saynes Knape Leif Julián. Ejecutivo Civil Disposición. 1 Acdo. Núm. Exp. 1909/2024.

Daimler Financial Services México S de R.L. de C.V. vs. Montoya Contreras Francisco de Jesús. Ord. Civil Certificación Edicto. 1 Acdo. Núm. Exp. 867/2023.

Dessetec Desarrollo de Sistemas, Sociedad Anónima de Capital Variable antes Banco Invex, Sociedad Anónima Institución de Banca Múltiple, Invex Grupo Financiero vs. Zafra Castillo Ana María. Especial Hipotecario Civil P- 121. 1 Acdo. Núm. Exp. 39/2008 Tomo II.

Díaz González Martha Eugenia vs. Díaz Bonola Ángel y Pérez Rubio María Magdalena y Registro Público de la Propiedad y del Comercio de la Ciudad de México. Ord. Civil P- 57. 3 Acdos. Núm. Exp. 753/2023.

First Home Solutions Sapi de C.V. vs. Gallardo Hernández Francisco. Ejecutivo Civil Oficio. 1 Acdo. en Expedientillo. Núm. Exp. 1269/2024 Expedientillo.

Garnica Vigil Susana vs. Garnica Reyes Simplicio y C Director del Registro Público de la Propiedad y de Comercio de la Ciudad de México. Ord. Civil Disposición. 1 Acdo. Núm. Exp. 1119/2024.

SOLO CONSULTA
SOLO CONSULTA
SOLO CONSULTA

González Picazo Jorge vs. Serrato Ruíz Manuel y Nizri Cohen Isaías y Nizri Cohen Simón y Medraz Radzi Moisés y Director del Registro Público de la Propiedad y del Comercio de la Ciudad de México. Ord. Civil P- 51. 1 Acdo. Núm. Exp. 337/2023.

Gutiérrez Martínez José Gustavo y Ramírez Galindo Ma Teresa y Quien También Utiliza el Nombre de María Teresa Ramírez Galindo vs. Gutiérrez Arroyo Conrado y C Director del Registro Público de la Propiedad y de Comercio de la Ciudad de México. Especial Hipotecario Civil P- 72. 1 Acdo. Núm. Exp. 705/2024.

Instituto del Fondo Nacional de la Vivienda para los Trabajadores vs. Ruíz Taboada Antonio Sergio y Otro. Especial Hipotecario Civil 22. 1 Acdo. Núm. Exp. 283/2019.

Jurado Muñoz Maximina vs. Palacios Garnica Víctor Gustavo y Medina Laurrabaquio Alberto y Medina Laurrabaquio Viviana y Gómez Median Óscar y Medina Laurrabaquio Adrián y Medina Aranda Javier y Arranda Consuelo y Medina Arranda Cristian y Vázquez Medina Norma y Medina Laurrabaquio Francisca y Medina Laurrabaquio Ivette y Medina Laurrabaquio Jimena y Medina Aranda Jonathan y Medina Laurrabaquio Francisco Pablo y Gómez Medina Sandra y Medina Laurrabaquio Iztzel y Medina Aranda César y Gómez Medina Yolanda y Gómez Medina Fabiola. Ord. Civil Oficio Sala. 1 Acdo. Núm. Exp. 1309/2024.

Lara Embriz Xanat y Otros vs. Agustín Isunza Sandoval. Ord. Civil Llegada y Radicación P- 31. 1 Acdo. Núm. Exp. 507/2002.

López Aguilar Luis y López Aguilar Rosalía vs. C. Director General del Registro Público de la Propiedad y de Comercio de la Ciudad de México y Barbachano López Rosa María y Torres Nava Margarita. Ord. Civil P- 82. 1 Acdo. Núm. Exp. 1193/2023.

López Sandoval Lilia vs. Escobar Cristiani César Augusto. Controversias de Arrendamiento Civil P- 95. 2 Acdos. Núm. Exp. 1099/2024.

Lozano Contreras César Fernando vs. Euro Energía Industrial S de R.L. de C.V. y Galicia Caracas Alejandro. Controversias de Arrendamiento Civil 24. 1 Acdo. Núm. Exp. 133/2022 Tomo II.

Martínez Martínez Sergio vs. Romo Mora Alfredo y Director del Registro Público de la Propiedad y del Comercio de la Ciudad de México. Ord. Civil P- 41. 1 Acdo. Núm. Exp. 353/2023.

Medellín Barra Wilfrido vs. Pérez Pérez Elide. Ord. Civil Oficio Sala. 1 Acdo. Núm. Exp. 259/2024.

Méndez Peralta su Sucesión Enrique vs. Rem It, S. de R. L. de C.V. y Peralta Caporal María Rosa Delia. Ord. Civil P- 90. 1 Acdo. Núm. Exp. 893/2021 Providencias Precautorias.

Mendoza Chacón Juan Bernardo vs. Instituto Mexicano del Seguro Social. Ord. Civil P- 54. 1 Acdo. en Expedientillo_Expediente_No_Conocido. Núm. Exp. 491/2024 Datos Inexactos.

Moreno Cruz Antonio Hugo y Medina Morales María del Consuelo y También Conocida como Ma del Consuelo Medina O. María del Consuelo Medina Morales de Moreno vs. Nieto Fuentes José Alexandro y Plett de la Sierra de Nieto Ana Loren y Carmie Inmobiliaria S.A. y Directora del Registro Público de la Propiedad y del Comercio de la Ciudad de México. Ord. Civil P- 45. 1 Acdo. Núm. Exp. 853/2023.

Moreno Torres Aisha Eugenia vs. Ayala Velázquez Carlos Roberto. Controversias de Arrendamiento Civil Promoción Electrónica. 1 Acdo. Núm. Exp. 867/2024.

Nr Finance México S.A. de C.V. (En Lo Sucesivo Nrfm) vs. Torres Ortiz Julián David. Ejecutivo Mercantil Disposición. 1 Acdo. Núm. Exp. 579/2024.

Rion Remirez María Antonieta vs. Ferion Inmobiliaria S.A. de C.V. y Otros. Ord. Mercantil Disposición. 1 Acdo. Núm. Exp. 1219/2018 Tomo IV.

Salvador Quezada Segura vs. Lozano López Aarón y C. Director del Registro Público de la Propiedad y de Comercio de la Ciudad de México. Ord. Civil P- 66. 1 Acdo. Núm. Exp. 1223/2023.

Santillán Tinoco Norma vs. Santillán Mondragón Pedro su Sucesión y Estela Tinoco Tinoco. Ord. Civil Disposición. 1 Acdo. Núm. Exp. 629/2018.

Scotiabank Inverlat S.A. Institución de Banca Múltiple Grupo Financiero Scotiabank Inverlat vs. Núñez Carrillo Erik Iván. Especial Hipotecario Civil Acuses de Remisión a Sala. 1 Acdo. Núm. Exp. 1337/2024.

Secreto vs. Secreto. Providencias Precautorias Civil P- 13. 1 Acdo. Núm. Exp. 879/2021.

Secreto vs. Secreto. Ejecutivo Mercantil Computo. 4 Acdos. Núm. Exp. 931/2023 Tomo II.

Start Banregio, S.A. de C.V., Sofom, E. R., Banregio Grupo Financiero vs. Integradora de Servicios Punch, S.A. de C.V. y Hernando Díaz Gabriela. Providencias Precautorias Civil Disposición. 1 Acdo. Núm. Exp. 1719/2024 Tomo I.

Trustnet de México S.A. de C.V. vs. Servicios Publicitarios Galavitos, S.A. de C.V. y Eduardo Ruíz Velasco Ruíz Velasco y Ruíz Velasco Ruíz Velasco Eduardo. Ejecutivo Mercantil Acuses de Remisión a Sala. 1 Acdo. Núm. Exp. 433/2022.

Villalobos Oliver Susana Patricia antes Controladora de Portafolios Seeb, Sociedad de Responsabilidad Limitada de Capital Variable antes Banco Santander (México), S.A. Institución de Banca Múltiple, Grupo Financiero Santander México vs. De Haro Cervantes Luis. Especial Hipotecario Civil Disposición. 1 Acdo. Núm. Exp. 359/2018 Tomo II.

Zárate Colunga Nohemí y Zárate Colunga María Elena vs. Quero de Zárate Imelda y Zárate Frías Ana Luisa y Director del Registro Público de la Propiedad y de Comercio de la Ciudad de México. Ord. Civil Disposición. 1 Acdo. Núm. Exp. 939/2023.

AUDIENCIA

Arias Vázquez María de Lourdes y Lizcano Esperón Francisco José vs. Becerril Flores Mario y C Director del Registro Público de la Propiedad y del Comercio de la Ciudad de México. Aud. Previa y de Concil. Ord. Civil. 1 Audiencia. Núm. Exp. 1043/2024.

Serna Hernández Martín Sidronio y Bautista López Liliana vs. Valdivia Correa Rafael. Oficio Acdo. Reparatorio Ord. Civil. 1 Audiencia. Núm. Exp. 967/2024.

BBVA México, Sociedad Anónima, Institución de Banca Múltiple, Grupo Financiero BBVA México vs. Mora Longa Emmanuel y Otra. Especial Hipotecario Civil. 1 Audiencia. Núm. Exp. 177/2021.

LA SECRETARIA DE ACUERDOS
LIC. BEATRIZ DÁVILA GÓMEZ

SECRETARÍA "B"
ACUERDOS DEL 29 DE ENERO DEL 2025

Alatorre Hernández Agustín y Obregón Mondragón Fanny vs. Moreno Calderón Laura y Romero González Carlos. Ord. Civil Cedula Diligenciada. 1 Acdo. Núm. Exp. 1720/2024.

Alcocer Villanueva Zoila Minerva vs. Uriza Madero Alberto y Director del Registro Público de la Propiedad y de Comercio de la Ciudad de México. Ord. Civil Comparecencia. 1 Acdo. Núm. Exp. 346/2024.

Arellano Olivia Georgina vs. Hernández Rodríguez Cristóbal y Valdivia Velasco Dulce María. Ejecutivo Civil Dada Nueva Cuenta. 1 Acdo. Núm. Exp. 1132/2024.

Autofinanciamiento México, S.A. de C.V. vs. García Urincho David y Otro. Ejec. Merc. Autorización. 1 Acdo. Núm. Exp. 1262/2010.

Banco Inbursa S.A. Institución de Banca Múltiple, Grupo Financiero Inbursa vs. Loreto Nava Leticia. Especial Hipotecario Civil Acuses de Remisión a Sala. 1 Acdo. Núm. Exp. 306/2021.

Banco Invex, Sociedad Anónima, Institución de Banca Múltiple Invex, Grupo Financiero vs. Saavedra Arriola Rubén. Especial Hipotecario Civil Exhorto. 1 Acdo. Núm. Exp. 126/2014 Principal Tomo II.

Banco Nacional del Ejército y Fuerza Aérea y Armada, Sociedad Nacional de Crédito, Institución de Banca de Desarrollo vs. Real Gómez Axel Francisco y Otra. Especial Hipotecario Civil Pone a Disposición. 1 Acdo. Núm. Exp. 160/2018.

Banco Santander México, S.A. de C.V. Institución de Banca Múltiple, Grupo Financiero Santander México vs. Yaiza Internacional, S.A. de C.V. y Mata Nieves Andrea Elizabeth. Vía Ejecutiva Cuantía Menor Civil 1 Acdo. Núm. Exp. 1582/2024.

BBVA Leasing México, S.A. de C.V. vs. contra Incendio Sistemas Industriales Especializados, S.A. de C.V. y Corporación de Instalación y Servicios Internos Empresariales, S.A. de C.V. y Inmobiliaria Revalle S.A. de C.V. y Vallejo Cenecorta Jorge Ignacio. Juris. Voluntaria Mercantil Ampliación de Termino. 1 Acdo. Núm. Exp. 542/2019 Tomo III.

BBVA México, Sociedad Anónima, Institución de Banca Múltiple, Grupo Financiero BBVA México vs. Jesús Eduardo Roldán Cruz. Ord. Civil 1 Acdo. Núm. Exp. 740/2020.

Beneficencia Pública Representada por la Administración de Patrimonio de la Beneficencia Pública vs. Juárez Juárez María de Jesús Stefhanie. Controversias de Arrendamiento Civil Oficio Archivo. 1 Acdo. en Expedientillo. Núm. Exp. 156/2016 Expedientillo.

SOLO CONSULTA
SOLO CONSULTA
SOLO CONSULTA

Benítez Cueto Alejandro vs. Expansión S.A. de C.V. y Alfesa Comercialización y Logística S.A. de C.V. y Pacheco Ocampo Claudia y Palma Rodrigo y Cuburu Bidault Anette. Ord. Civil Acuse de Remisión a Sala. 1 Acdo. Núm. Exp. 856/2023 Principal Tomo II.

Buhl González Juana Leticia vs. Sáenz Valdés Leonor su Sucesión y C Director del Registro Público de la Propiedad y del Comercio de la Ciudad de México. Ord. Civil 1 Acdo. Núm. Exp. 688/2024.

Ckd Activos 8 S.A. Promtora de Inversión de Capital Variable vs. Baltazar Nogues Jesús Alberto. Especial Hipotecario Civil Exhibe Minutas. 1 Acdo. Núm. Exp. 904/2024.

Continum Logística Internacional, Sociedad Anónima de Capital Variable vs. González Hernández Gabriel. Especial Hipotecario Civil 1 Acdo. Núm. Exp. 1004/2013.

Correa Díaz Pablo y También Conocido Comopablo Correa vs. Malacara Aranda Manuuel Ángel y Esperón de Malacara Aída y C Director del Registro Público de la Propiedad y de Comercio de la Ciudad de México. Ord. Civil Comparecencia. 1 Acdo. Núm. Exp. 1178/2024.

Dellacqua Corporativo S.C. vs. Starq Tanq S.A. de C.V. y Bauza Delgado Gloria Patricia. Ord. Civil 1 Acdo. Núm. Exp. 710/2021 Tomo III.

Eggleton Morales Karla vs. Rivas Cuadra Ricardo. Ord. Civil Cedula Diligenciada. 1 Acdo. Núm. Exp. 406/2023 Tomo II.

Fernández González Juana vs. Fernández González María Cruz y Fernández González María de Jesús y Díaz Hernández Claudia Nayeli y Díaz Hernández Rubí Esmeralda y Fernández González Nicolás y Cabañas Triano Bertha y Fernández Cabañas Alejandro y Fernández Cabañas Carina. Ord. Civil Autorización. 1 Acdo. Núm. Exp. 724/2024.

Galicia Álvarez Humberto vs. López Segura Saddi Yolismath Tzitzithual. Ord. Civil 1 Acdo. en Amparo. Núm. Exp. 28/2024 Amparo No. 800/2024- V.

García Ramírez Reyna vs. García Hernández Cristhian y Pérez Morales Ivonne. Juris. Voluntaria Civil Copias. 1 Acdo. Núm. Exp. 900/2024.

Garduño Rivera María Eugenia vs. Crédito Comercial Mexicano S.A. Ord. Civil Dada Ordena Cedula. 1 Acdo. Núm. Exp. 1790/2024.

González Canales Óscar vs. Morales Ventura María Dolores Catalina. Ord. Civil Perito. 1 Acdo. Núm. Exp. 754/2021 Tomo II.

González Baza Miguel Ángel vs. Inversiones Rentables S.A. Ord. Civil Certifica Termino. 1 Acdo. Núm. Exp. 280/2023.

Hernadez Trejo Susana vs. Valles de Guzmán Román Gabina y También Conocida como Gabina Román Valles y C. Director General del Registro Público de la Propiedad y de Comercio de la Ciudad de México. Ord. Civil Comparecencia. 1 Acdo. Núm. Exp. 488/2023.

Hernández González José Luis vs. Hernández Vargas Luciano y También Conocido como Luciano Hdez. Vargas y Hernández González Edith y C. Director del Registro Público de la Propiedad y de Comercio de la Ciudad de México. Ord. Civil Ratifica Dictamen. 1 Acdo. Núm. Exp. 980/2023.

Hipotecaria Crédito y Casa Sociedad Anónima de Capital Variable Sociedad Financiera de Objeto Limitado vs. Galindo Alvarado Cristóbal. Especial Hipotecario Civil Cump. de Ejecutoria. Fecha de Audiencia. 1 Acdo. Núm. Exp. 36/2025.

HSBC México S.A. vs. Parra Angulo Girnaldo. Vía de Apremio Civil Datos Inexactos. 1 Acdo. en Expedientillo_Expediente_No_Conocido. Núm. Exp. 660/2019 Datos Inexactos.

HSBC México, S.A. vs. Auaña Ceseña Sebastián. Especial Hipotecario Civil Concede Susp. Def. Amparo 1197/2024. 1 Acdo. Núm. Exp. 288/2020.

HSBC México, S.A. vs. Auaña Ceseña Sebastián. Especial Hipotecario Civil 2 Acdos. en Amparo. Núm. Exp. 288/2020 Amparo No. 1197/2024.

HSBC México, Sociedad Anónima, Institución de Banca Múltiple, Grupo Financiero HSBC División Fiduciaria como Fiduciario del Fideicomiso Número F/238864 vs. Rojas Pérez Juana Cristina. Especial Hipotecario Civil Causo Ejecutoria - Sobreseyo. 1 Acdo. en Expedientillo_Del_Cuaderno. Núm. Exp. 1224/2017 Amparo No. 1375/2023- Ii- B.

Huerta Ortega Judith vs. Bernardino Claudio Miguel y Otro. Ord. Civil Comparecencia. 1 Acdo. Núm. Exp. 958/2019.

Inmobiliaria Mrib S.A. de C.V. vs. Leuus Ortiz Silvia y Pineda Guerrero María Ofelia. Controversias de Arrendamiento Civil Notif. a la Actora. 1 Acdo. Núm. Exp. 1126/2024.

Instituto del Fondo Nacional de la Vivienda para los Trabajadores Infonavit vs. Hernández Martínez Isaura y Medina Leyva Cruz Armando. Especial Hipotecario Civil Expedientillo. 1 Acdo. Núm. Exp. 12/2022.

Islas Morris Bustamante Fernando vs. Martínez Chávez Estela y Otro. Ejecutivo Mercantil 1 Acdo. Núm. Exp. 752/2018.

López Arredondo Eugenio Rafael vs. Pérez López O. Pérez Gilbertha su Sucesión Gilberta. Ord. Civil Oficio Sala. 1 Acdo. Núm. Exp. 530/2023.

Martínez Tolentino Reyna María vs. Inmobiliaria Doryl S.A. de C.V. Ord. Civil Causo Estado - Desecho Demanda - Archivar. 1 Acdo. en Amparo. Núm. Exp. 730/2021 Amparo Directo No. Dc 679/2024.

Mejía Chávez Alfonso Javier y Mejía Chávez Mauricio vs. Vázquez N. María Guadalupe y Vega Covarrubias José Raúl y Ccat- Ucai Alternativas Urbanas. Ord. Civil Ordena Revisión Pruebas. 1 Acdo. Núm. Exp. 940/2018 Tomo II.

Mendoza Rodríguez Isabel su Sucesión vs. Gutiérrez Trejo Guadalupe. Controversias de Arrendamiento Civil Actora Se Da por Notificada. 1 Acdo. Núm. Exp. 104/2019.

Ortega Mora Gonzalo vs. Construcción y Comercio S.A. Ord. Civil Acuses de Remisión a Sala. 1 Acdo. Núm. Exp. 788/2023.

Pahi Soria José vs. Vallejo Velázquez María Guadalupe. Controversias de Arrendamiento Civil 1 Acdo. Núm. Exp. 432/2019 Tomo II.

Parra Guerrero Virginia vs. Consuelos Rosas Filiberto Enrique. Juris. Voluntaria Civil Copias Certificadas. 1 Acdo. Núm. Exp. 1046/2024.

Rivera Panda Jorge vs. Martínez Nava Antonio y Directora del Registro Público de la Propiedad y del Comercio. Ord. Civil Cedula Diligenciada. 1 Acdo. Núm. Exp. 1044/2024.

Rivera Tron Anacarla Magdalena vs. Acevedo Salcedo Luis Gerardo y Salcedo Salas María Aurora. Controversias de Arrendamiento Civil Señala Fecha Audiencia. 1 Acdo. Núm. Exp. 866/2024.

Rodríguez Pérez María del Carmen vs. Industrias Asplas S.A. de C.V. y Marín Tierrablanca María Lucila. Controversias de Arrendamiento Civil 2 Acdos. Núm. Exp. 230/2023 Tomo II.

Salum Nacif Juan vs. Faz Apodaca Víctor Manuel y Otro. Controversias de Arrendamiento Civil Emplaza por Edictos. 1 Acdo. Núm. Exp. 4/2020.

Sánchez López María del Rosario vs. Operando Aqui Desde la Esquina S.A. P. I de C.V. y Otro. Controversias de Arrendamiento Civil Cedula Diligenciada. 1 Acdo. Núm. Exp. 734/2018 Exp. Principal Tomo II.

Sánchez y Sánchez Antonio vs. Marín Téllez José Manuel. Ord. Civil Copias Certificadas. 1 Acdo. Núm. Exp. 904/2023.

Secreto vs. Secreto. Ejecutivo Mercantil 1 Acdo. Núm. Exp. 1002/2022.

Secreto vs. Secreto. Ejecutivo Mercantil Comparecencia. 1 Acdo. Núm. Exp. 1098/2023.

Secreto vs. Secreto. Ejecutivo Mercantil Devolución Exhorto. 1 Acdo. Núm. Exp. 320/2023.

Sociedad Hipotecaria Federal Sociedad Nacional de Crédito Institución de Banca de Desarrollo, en su Carácter de Fiduciario Sustituto del Fondo de Operación y Financiamiento Bancario a la Vivienda vs. María Elena Moreno Bautista. Especial Hipotecario Civil Ordena Cedula. 1 Acdo. Núm. Exp. 840/2014.

Torres Santiago Rosa María y López Santiago Rosario vs. López Gaspar Dionicio y Santiago Guzmán Agripina y Director del Registro Público de la Propiedad y de Comercio de la Ciudad de México. Ord. Civil Autr. y Revocación. 1 Acdo. Núm. Exp. 320/2024.

Trujillo Velázquez Brenda vs. Trujillo Rosales Cayetano y Director del Registro Público de la Propiedad y de Comercio de la Ciudad de México. Ord. Civil Exhibe Ticket y Comparecencia. 1 Acdo. Núm. Exp. 684/2021 Tomo II.

Valdés Mustieles Laura Patricia vs. Banco Mercantil del Norte S.A. Institución de Banca Múltiple Grupo Financiero Banorte. Especial Hipotecario Civil Oficio Con Conocimiento. 1 Acdo. Núm. Exp. 710/2023.

Vázquez Romero Jesús Osmar vs. Rodríguez Suárez Juan y C Director del Registro Público de la Propiedad y de Comercio de la Ciudad de México. Ord. Civil Oficio Con Conocimiento. 1 Acdo. Núm. Exp. 996/2024.

Verdin Velázquez M. Concepción vs. Partida Fletes Petra. Oral Civil 1 Acdo. en Expedientillo_Expediente_No_Conocido. Núm. Exp. 920/2010 Expdllo. Datos Inexactos.

SOLO CONSULTA
SOLO CONSULTA
SOLO CONSULTA

De la Cruz Prestegui Sugey Yazmín vs. Inmuebles Pridi S.A. y Prestegui Ávila Elvia y Director del Registro Público de la Propiedad y del Comercio de la Ciudad de México. Ord. Civil 1 Acdo. Núm. Exp. 340/2023.

Del Razo Hernández Adolfo vs. Pineda Moreno Joaquín. Vía Ejecutiva Cuantía Menor Civil Comparecencia Billete. 1 Acdo. Núm. Exp. 1530/2024.

AUDIENCIA

Almazán Bernal Virginia y Almazán Bernal Rosario y Bernal García Juan Manuel y Marmolejo Bernal Remedios vs. Bernal Jobita y Bernal Ponciano y C. Director del Registro Público de la Propiedad y de Comercio de la Ciudad de México. Aud. Previa y de Concil. Ord. Civil. 1 Audiencia. Núm. Exp. 1154/2023.

Banco Nacional de México, S.A. Integrate del Grupo Financiero Banamex Accival, S.A. de C.V. vs. Inmobiliaria Amaresti, S.A. de C.V. y Negrete Perales José Antonio. Aud. de Remate Especial Hipotecario Civil. 1 Audiencia. Núm. Exp. 1260/2019 Tomo III.

Chávez Coca Florencio vs. Piña Lucero Roberto y C. Director del Registro Público de la Propiedad y de Comercio de la Ciudad de México. Audiencia- Citación Sent. Def. Ord. Civil. 1 Audiencia. Núm. Exp. 1094/2023.

Palacios Osio Sara Silvia vs. Osio Salazar Emma Fong y Director del Registro Público de la Propiedad y del Comercio de la Ciudad de México. Audiencia- Citación Sent. Def. Ord. Civil. 1 Audiencia. Núm. Exp. 616/2023.

SENTENCIAS DEFINITIVAS DEL 29 DE ENERO DEL 2025

Coyote Reyes Isaías vs. Ordóñez Gayosso Julio. Controversias de Arrendamiento Civil Sent. Def. 1 Núm. Exp. 1096/2024

Ramírez Ruvalcaba Arturo vs. Tip Servicios Médicos Integrales, S.A. de C.V. y González Chávez Juan Carlos. Ord. Mercantil 1 Núm. Exp. 92/2024 Incompetencia

LA SECRETARIA DE ACUERDOS
LIC. ANA MIRIAM YÉPEZ ARREOLA

DÉCIMO SEGUNDO DE LO CIVIL

SECRETARÍA "A"
ACUERDOS DEL 29 DE ENERO DEL 2025

. y Condominio Río de la Plata 21 vs. Saavedra Báez José Antonio. Ejecutivo Civil Ampara y Protege Pasa a Sentencia. 1 Acdo. en Amparo. Núm. Exp. 1977/2024 Amparo Directo.

Administradora Fome 2, Sociedad de Responsabilidad Limitada de Capital Variable vs. Ramírez Aragón Blanca Gabriela. Especial Hipotecario Civil Exhiben Minuta de Oficio. 1 Acdo. Núm. Exp. 1101/2022 Principal.

Administradora Fome I S de R.L. de C.V. vs. Rodríguez Méndez Patricia. Especial Hipotecario Civil Acdo. Llegada y Nueva Radicación. 1 Acdo. Núm. Exp. 49/2020.

Alatorre Franco Guadalupe y-o. vs. Alatorre Franco Fernando. Ord. Civil Amparo. 1 Acdo. en Amparo. Núm. Exp. 639/2024 Amparo 849/2024- Vii.

Amado Brito Tamara vs. Casillas Ledezma Dulde Ruth. Ord. Civil Desahogo de Prevención. 1 Acdo. Núm. Exp. 29/2025 Principal.

Arzave Cural Fausto Alfonso vs. Villaseñor Skinfield de Bermúdez María. Villaseñor Skinfield Nicolás su Sucesión. Villaseñor Skinfield de Pérez Julia. Villaseñor Skinfield Severiano. Ord. Civil Cntesta Agravios Actor. 1 Acdo. Núm. Exp. 361/2019.

Autofinanciamiento México, S.A. de C.V. vs. Carlos Zárate Palomec y Yolanda Rivera González. Ejecutivo Mercantil Pasa a Sent. Interlocutoria. 1 Acdo. Núm. Exp. 1337/2024.

Banco Invex vs. Medina Ponce Alejandro. Especial Hipotecario Civil Acuerdo. 1 Acdo. Núm. Exp. 813/2022 Principal.

Banco Mercantil Norte S.A. Institución de Banca Múltiple Grupo Financiero Banorte antes BBVA Bancomer, S.A. Ins. Bca. Mlple. Gpo. Fin. BBVA Bancomer vs. Pedro Soriano Vera. Exh. Estese a Diverso Auto. 1 Acdo. Núm. Exp. 1011/2011.

Banco Mercantil del Norte S.A. Institución de Banca Múltiple Grupo Financiero Banorte vs. Rodríguez Sánchez Hammet y Padilla Pérez Violeta Haydee. Juris. Voluntaria Civil Radicación de Autos. 1 Acdo. Núm. Exp. 729/2022 Principal.

Beltrán Cervantes Jorge Jesús vs. López Cortés Juan Carlos y Hernández Téllez Isamar. Ord. Civil Acuerdo. 2 Acdos. Núm. Exp. 869/2024 Principal.

Calzada y Alcántara María y Calzada y Alcántara Jorge su Sucesión vs. Partida Calzada Germán Carlos. Ord. Civil 1 Acdo. Núm. Exp. 1153/2024 Principal.

Ci Banco S.A. Institución de Banca Múltiple Actuando en su Carácter de Fiduciaria en el Fideicomiso F. 000102 vs. Herrera Santiago Lidia Patricia. Especial Hipotecario Civil Llegada del Archivo. 1 Acdo. Núm. Exp. 1047/2017.

Ci Banco S.A. Institución de Banca Múltiple en su Carácter de Fiduciario en el Fideicomiso Número F 00430 vs. Méndez Rodríguez Laura Leticia. González Ortiz Juan Carlos. Especial Hipotecario Civil Acdo. Informe. 1 Acdo. en Amparo. Núm. Exp. 1085/2016 Amparo 1127/2024.

Cibanco S a Institución de Banca Múltiple vs. Intercambio Mexicano de Comercio S.A. de C.V. Ejecutivo Mercantil Acuerdo. 1 Acdo. Núm. Exp. 673/2023 Principal.

Condominio Plaza Condesa S.A. de C.V. vs. Instituto Mexicano para la Prevención y Tratamiento de la Adicción A.C. Actualmente Centro de Rehabilitación Clínica Ima A.C. Controversias de Arrendamiento Civil Autorización. 1 Acdo. Núm. Exp. 803/2019 Tomo II.

Dell Leasing México S de R.L. de C.V. vs. Rivas Usatorres Miguel Fernando. Vía de Apremio Civil Acuerdo. 1 Acdo. Núm. Exp. 787/2023 Inc. de Providencias Precautorias.

Dessetec Desarrollo de Sistemas, S.A. de C.V. vs. Ontiveros Maldonado José Luis. Especial Hipotecario Civil Radicación de Autos. 1 Acdo. Núm. Exp. 451/2007.

Díaz Miranda Mario Octavio vs. Sánchez Moreno Elda Isidra. Especial Hipotecario Civil Acuerdo. 1 Acdo. Núm. Exp. 745/2019 Tomo II.

Em Luxury México S.A. de C.V. vs. Óscar Ignacio. Ejecutivo Civil Acuerdo. 1 Acdo. Núm. Exp. 1923/2024.

Ermi Restauraciones S de R.L. de C.V. vs. Foster Wheeler Mexicana S.A. de C.V. Ord. Mercantil Copias Certificadas. 1 Acdo. Núm. Exp. 601/2016 Tomo IV.

First Home Solutions Sapi de C.V. vs. Constructores y Asociados Yoca S.A. de C.V. y Bautista Lemus Elizabeth y Lemus Godínez Cristina y Bautista Montufar Marco Antonio. Vía de Apremio Civil Vista Avaluo. 1 Acdo. Núm. Exp. 541/2022 Principal.

Flores Salgado Daniel Rodolfo vs. Also Construcción y Supervisión S.A. de C.V. y Abel Guzmán Solís y María Virginia Yescas Nava y María Fernanda Sosa González y María Antonia Sosa González y María Gabriela Sosa González y Luis Fernando Sosa González y María Luisa González Esponda. Ejecutivo Mercantil Acuerdo. 1 Acdo. Núm. Exp. 9/2024 Principal.

Ft Construcciones y Proyectos S.A. de C.V. vs. López Gómez Jorge. Ord. Civil Acuerdo. 1 Acdo. Núm. Exp. 917/2024 Principal.

Furber Chicas Ester y También Conocida como Esther Furber Chicas vs. Guzmán Rodríguez Fernando Adalberto. Controversias de Arrendamiento Civil Comparecencia. 1 Acdo. Núm. Exp. 845/2024 Principal.

García Parga Juan de Jesús vs. López Moreno Sergio y López Moreno Abner David. Ejecutivo Cuantía Menor Mercantil Amparo. 2 Acdos. en Amparo. Núm. Exp. 2045/2024 Amparo 591/2024.

González Sánchez Norma y González Sánchez Maricela y Sánchez Nieto Lucía vs. Pérez Arellano Fernando. Ord. Civil Audiencia- Sentencia. 1 Acdo. Núm. Exp. 787/2024 Principal.

Guzmán Hernández Anastasia Ana María vs. Banco Santander México S.A. Institución de Banca Múltiple Grupo Financiero Santander México y Villaseñor de Flores María de Lourdes 8. Ord. Civil No Ha Lugar. 1 Acdo. Núm. Exp. 675/2024 Principal.

Hernández González Luis Gerardo su Sucesión y Rivera Ortiz Paulina vs. Torres Genis Erika. Ord. Civil 1 Acdo. Núm. Exp. 1191/2024 Principal.

Hernández Posadas José Luis vs. Escoit Arizmendi Efrén Van. Juris. Voluntaria Civil Acdo. del Día 28 de Enero No Pub. 1 Acdo. Núm. Exp. 1203/2023 Principal.

HSBC México Sociedad Anónima Institución de Banca Múltiple Grupo Financiero vs. López Moreno Leticia. Especial Hipotecario Civil No Ha Lugar. 1 Acdo. Núm. Exp. 1535/2024.

HSBC México, S.A. Ins. Bca. Mlple. Gpo. Fin. HSBC División Fiduciaria vs. Alberto Cabadas Batista y/o Especial Hipotecario Civil Cesión de Derechos. 1 Acdo. Núm. Exp. 535/2010 Tomo II.

HSBC México, S.A. Institución de Banca Múltiple, Grupo Financiero HSBC, División Fiduciaria como Fiduciaria del Fideicomiso F/250295, Representado por Patrimonio S.A. de C.V., Sofom E. N. R.) vs. García Santiago Alberto. Especial Hipotecario Civil Expedientillo. 1 Acdo. Núm. Exp. 889/2010 Tomo II.

SOLO CONSULTA
SOLO CONSULTA
SOLO CONSULTA

Instituto del Fondo Nacional de la Vivienda para los Trabajadores Infonavit vs. Albarrán Rivera Jesús. Ejecutivo Civil Acuerdo. 1 Acdo. Núm. Exp. 1937/2024.

Instituto del Fondo Nacional de la Vivienda para los Trabajadores Infonavit vs. Bárcenas Serrano Brígido. Proced. Convencional Mercantil Civil Acuerdo. 1 Acdo. Núm. Exp. 377/2019.

Instituto del Fondo Nacional de la Vivienda para los Trabajadores Infonavit vs. Moya Esparza María Cristina. Especial Hipotecario Civil Llegada del Archivo. 1 Acdo. Núm. Exp. 1097/2022 Principal.

Instituto del Fondo Nacional de la Vivienda para los Trabajadores Infonavit vs. Ramírez Ramírez Adrián. Ord. Civ. Acuerdo. 1 Acdo. Núm. Exp. 1435/2011.

Instituto del Fondo Nacional de la Vivienda para los Trabajadores Infonavit vs. Robles Marcial Víctor Manuel y Alejo Marcial Martha. Vía de Apremio Civil Acuerdo. 1 Acdo. Núm. Exp. 445/2022 Principal.

Instituto del Fondo Nacional de la Vivienda para los Trabajadores vs. Aguilar Hernández Alberto. Especial Hipotecario Civil Acuerdo. 1 Acdo. Núm. Exp. 1011/2018.

Instituto del Fondo Nacional de la Vivienda para los Trabajadores vs. Guzmán Acatitla Fabiola. Especial Hipotecario Civil No Admisorio. 1 Acdo. Núm. Exp. 45/2025 Principal.

Instituto del Fondo Nacional de la Vivienda para los Trabajadores vs. Nájera Velázquez José Héctor. Reyes Blancas María Eugenia. Especial Hipotecario Civil Instructivo y Razon Actuarial Diligenciada. 1 Acdo. Núm. Exp. 761/2018.

Instituto del Fondo Nacional de la Vivienda para los Trabnajadores Infonavit vs. Hernández Damián Carlos. Proced. Convencional Mercantil Civil Acuerdo. 1 Acdo. Núm. Exp. 365/2019.

Jiménez Flores Rosalía vs. Urbi Desarrollos Urbanos Sab de C.V. y Cyd Desarrollos Urbanos S.A. de C.V. Ord. Civil Acuerdo. 1 Acdo. Núm. Exp. 1947/2024.

Landum Servicios Integrales, S.A. de C.V. vs. F. V. Promotora, S.A. de C.V. Ord. Civil Acuerdo. 1 Acdo. Núm. Exp. 1273/2008.

Liberty Fianzas, S.A. de C.V. vs. Constructores de Joltocan, S.A. de C.V. Especial de Fianzas Mercantil Acuerdo. 1 Acdo. en Amparo. Núm. Exp. 937/2024 Bis. 1 Amparo 1293/2024- Ii- A.

López González Rafael y Huidobro Fernández Rosa María vs. Dinhabit S.A. de C.V. Ord. Civil Acuerdo. 1 Acdo. Núm. Exp. 69/2024 Principal.

Micha Smeke Moisés y Micha Smeke Jaime y Micha Smeke Rafael Dalai vs. R&B K Constructora S.A. de C.V. y Romandia Creel Fernanda y Backal Mitrani Diana y Martínez de Velasco Cortina María Ana y Kalach Kichik Alberto y Saenger Padilla Eduardo. Ord. Mercantil Acuerdo. 1 Acdo. Núm. Exp. 1147/2024 Principal.

Miranda Saavedra Silvia vs. López Susano José Pilar. Ord. Civil Acdo. 28 de Enero No Pub. 1 Acdo. Núm. Exp. 537/2024 Principal.

Miranda y Bolaños Guadalupe su Sucesión vs. Miranda Arroyo Juan Manuel. Ord. Civil Acertar y Protestar Cargo Conferido Perito Parte Actora. 2 Acdos. Núm. Exp. 805/2024 Principal.

Morales López Guillermo vs. Seguros Banorte S.A. de C.V. Grupo Financiero Banorte. Ord. Civil Acuerdo. 1 Acdo. Núm. Exp. 511/2024 Principal.

Moreno Juárez Antonio vs. Sánchez Barragán David y Juárez Moreno Carmen y C Director del Registro Público de la Propiedad y del Comercio de la Ciudad de México. Ord. Civil Acuerdo. 1 Acdo. Núm. Exp. 1107/2023 Principal.

Moreno Parraaguirre Sergio vs. Sánchez Ramírez Josué Gill. Controversias de Arrendamiento Civil Solicitan Copias Certificadas. 1 Acdo. Núm. Exp. 981/2022.

Oroz Coppel Javier Pablo vs. Oroz Haros Luis su Sucesión y Cecena Bustamante Olga Guadalupe. Ord. Civil Acuerdo. 1 Acdo. Núm. Exp. 499/2024 Principal.

Pérez Atanasio José Manuel vs. Alvarado López Elba Elizabeth y González Benítez Rosa Elizabeth y Santacruz Ortiz Iván y Cervantes Valdez Paola Ivonne y Jiménez Ortiz Gustavo y C Director del Registro Público de la Propiedad y del Comercio de la Ciudad de México y Instituto del Fondo Nacional de la Vivienda para los Trabajadores Infonavit. Ord. Civil Acdo. 28 de Enero No ´Pub. 2 Acdos. Núm. Exp. 1235/2024 Principal.

Pérez García Citlally Alejandra vs. Banco Nacional de Obras y Servicios Públicos S.N.C. Director del Registrio Público de la Propiedad y del Comercio. Ord. Civil Expedientillo. 1 Acdo. Núm. Exp. 913/2016.

Producto Finz Sociedad Anónima Promotora de Inversión de Capital Variable vs. Ramírez Nájera Miguel y También Conocido como Miguel Ángel Ramírez Nájera. Ejecutivo Civil de Nuevo Exhorto. 1 Acdo. Núm. Exp. 1859/2024.

Productos Rich, S.A. de C.V. vs. Comercializadora y Distribuidora Asís, S.A. de C.V. y Villaseñor Martínez Gerardo Javier. Vía Ejecutiva Cuantía Menor Civil de Nuevo Exhorto. 2 Acdos. Núm. Exp. 1451/2024.

Promotora de Hoteles S.A. de C.V. y Banco Nacional de México S.A. Integrante del Grupo Financiero Banamex vs. García Amaral Francisco Javier y Rodríguez Raygoza Martha Elena. Juris. Voluntaria Civil Nuevo Dom. para Notificar. 1 Acdo. Núm. Exp. 609/2024 Principal.

Ramírez Moreno Estela vs. Romero Serrano Eva su Sucesión y C Director del Registro Público de la Propiedad y del Comercio de la Ciudad de México. Ord. Civil Acuerdo. 1 Acdo. Núm. Exp. 1013/2024 Principal.

Reséndiz Monroy Gustavo vs. Cruz Rivas Claudia. Controversias de Arrendamiento Civil Primero Notifican. 1 Acdo. Núm. Exp. 313/2024 Principal.

Rodríguez Andrade Josefina y Rodríguez Andrade Rosario vs. Andrade Hernández su Sucesión María Elena. Ord. Civil 1 Acdo. Núm. Exp. 1261/2023 Principal.

Rojas Zenteno Sonia Idalia vs. Valdez Hernández Raymundo. Ord. Civil Exhiben Minuta de Oficio. 1 Acdo. Núm. Exp. 611/2024 Principal.

Romero López Leonor vs. Martínez Álvarez Gregorio. Ord. Civil Acuerdo. 1 Acdo. Núm. Exp. 87/2021.

Santerra Bienes Raíces S.A. de C.V. vs. Puerta del Bosque México, S.A., Martínez Martínez Arturo y Toval Rangel de Martínez Abdelia. Especial Hipotecario Civil Cédula. 1 Acdo. Núm. Exp. 1675/1996 Tomo III.

Secreto. Ejecutivo Mercantil Acuerdo. 1 Acdo. Núm. Exp. 135/2023 Principal.

Secreto. Ejecutivo Mercantil No Admisorio. 1 Acdo. Núm. Exp. 51/2025 Principal.

Serralde Luis vs. Serralde Monsalvo Mario Alejandro y Serralde Rodríguez Luis Alfredo. Juris. Voluntaria Civil Cédula. 1 Acdo. Núm. Exp. 769/2021 Principal.

Sierra Pena Ángel vs. Sierra Pena Diana Guadalupe y Sierra Pena Alma Angélica y Sierra Pena César Marco Antonio y Sierra Pena Francisco Javier y Esquivel N Fabiola y Hernández Maturana Isabel y Escorsa Macías Rebeca y Sierra Pena Mónica y Frausto Sierra Víctor Alfonso y Isabel Álvarez Héctor. Ord. Civil Se Requiere Al Codemandado. 1 Acdo. Núm. Exp. 511/2018 Tomo II.

Siles González Lourdes vs. Almanza Medina Manuel y Almanza Reyes María Guadalupe y Almanza Reyes Patricia y Almanza Reyes Guadalupe y C Director del Registro Público de la Propiedad y del Comercio de la Ciudad de México. Ord. Civil Llegada de Autos Caducidad. 1 Acdo. Núm. Exp. 1167/2022 Principal.

Sociedad Cooperativa de Consumo Pemex S. C. L vs. Balcázar Ulin Santiago. Ejecutivo Civil Acuerdo. 1 Acdo. Núm. Exp. 1625/2024.

Sociedad Hipotecaria Federal S.N.C. Institución de Banca de Desarrollo en su Carácter de Fiduciario Sustituto del Fondo de Operación y Financiamiento Bancario a la Vivienda (Fovi) vs. Juan Manuel del Socorro Aguilar Dorantes. Especial Hipotecario Civil Llegada del Archivo. 1 Acdo. Núm. Exp. 731/2020.

Tapia Mayen Jaime como Accionista de la Sociedad Técnicos en Especialidades Médicas S.A. de C.V. vs. Mayen Cerón Juna en su Carácter de Administrador Único de la Sociedad Técnicos en Especialidades Médicas S.A. de C.V. Notario Público Número 43 de la Ciudad de México José Emmanuel Cardoso Pérez Grovas. C. Director del Registro Público de la Propiedad y Comercio. Ord. Mercantil Instructivo y Razon Actuarial Diligenciada. 1 Acdo. Núm. Exp. 715/2016.

Textiles Cm S.A. de C.V. vs. True Revolution Denim S.A. de C.V. y Orozco Osorio Antonio. Ejecutivo Civil Minuta de Oficio. 2 Acdos. en Amparo. Núm. Exp. 1635/2024 Amparo 1350/2024.

Torres Briseño Francisco Javier vs. Quiñones Sánchez Lizet Adriana. Ord. Civil 1 Acdo. Núm. Exp. 961/2023 Principal.

Vilchis Herrera Rosario vs. García Fonseca Francisco Javier. Ejecutivo Mercantil Acdo. 28 de Enero No Pub. 6 Acdos. Núm. Exp. 487/2005 Tomo II.

De la Vega Martínez Alejandrina Jeanett vs. Hernández Molina Olga Leticia. Especial Hipotecario Civil Acdo. 28 de Enero No Pub. 1 Acdo. Núm. Exp. 771/2014 Tomo II.

SOLO CONSULTA
SOLO CONSULTA
SOLO CONSULTA

SENTENCIAS DEFINITIVAS DEL 29 DE ENERO DEL 2025
NO PUBLICADOS

Quiroz Robles Alejandro vs. Arriola Lezama María de Lourdes. Controversias de Arrendamiento Civil Sent. Def. 1 Núm. Exp. 641/2024 Principal

LA SECRETARIA DE ACUERDOS
LIC. ROSA ROJAS GONZÁLEZ

SECRETARÍA "B"
ACUERDOS DEL 29 DE ENERO DEL 2025

Aguilar Falcón Elvia vs. Domínguez Enrich Sebastián. Ejecutivo Civil Acuerdo. 1 Acdo. Núm. Exp. 1614/2024.

Almazán Catalán José Carlos vs. Rodríguez Gerónimo y y.o. Quien Detente Material e Ilegalmente. Ord. Civil Acuerdo. 2 Acdos. Núm. Exp. 468/2022 Principal.

Aufinanciamiento México, S.A. de C.V. vs. Lona Pérez David y Ovando Mendoza Julieta. Ejecutivo Mercantil Cedula. 1 Acdo. Núm. Exp. 358/2007 Segundo Tomo.

Banco Mercantil del Norte S.A. Institución de Banca Múltiple Grupo Financiero Banorte vs. Unión Ganadera Regional del Norte de Veracruz. Cuervo Cordero Armando. Hernández Hernández Jorge. Rubio Ruíz Gilberto. Ejecutivo Mercantil 2 Acdos. Núm. Exp. 232/2020.

Banco Santander México S.A. Institución de Banca Múltiple Grupo Financiero Santander México vs. López Cebada Miguel. Especial Hipotecario Civil Auto 1. 2 Acdos. Núm. Exp. 216/2024 Principal.

BBVA México, Sociedad Anónima, Institución de Banca Mútliple, Grupo Financiero BBVA México vs. Camarillo Cabriales Armando Rubén. Ejecutivo Mercantil Acuerdo. 1 Acdo. Núm. Exp. 814/2022 Tomo II.

Benavides Tourres Josette Emma María Luisa su Sucesión vs. Construcciones Residenciales del Sur S.A. de C.V. Ord. Civil Prevención. 1 Acdo. Núm. Exp. 44/2025 Principal.

Callejas Ramírez César vs. Sánchez Chávez María del Socorro. Especial Hipotecario Civil 1 Acdo. Núm. Exp. 800/2017.

Cardiel Urbina José Martín vs. Grupo Mexicano de Seguros S.A. de C.V. Ord. Civil Acdo. Dada. 1 Acdo. Núm. Exp. 988/2024 Principal.

Casas Monroy Sergio vs. Guerrero de Casas Juana y Casas Guerrero Sergio. Ord. Civil Auto. 1 Acdo. Núm. Exp. 38/2025 Principal.

Cervantes de Urquidi Ricardo Manuel vs. Martínez Lambarry Alejandra Leonor. Martínez Lambarry Jorge Efrén. Controversias de Arrendamiento Civil Auto. 1 Acdo. Núm. Exp. 592/2018 Segundo Tomo.

Ci Banco S.A. Institución de Banca Múltiple vs. Corona Cruz Ulises Alejandro. Especial Hipotecario Civil 1 Acdo. Núm. Exp. 408/2015 Tomo II.

Duarte Ocampo Gabriela Noemí vs. Sánchez Díaz Sergio y Linares Aguirre María del Rosario y También Conocida como María del Rocío Linares Aguirre de Sánchez y Hinojosa Ordóñez Luis y Vázquez Sánchez Martha Isabel y Director del Registro Público de la Pripiedad y de Comercio de la Ciudad de México. Ord. Civil Auto. 1 Acdo. Núm. Exp. 698/2023 Principal.

Faustino Toribio Borja vs. Indira Espinoza Carrizales. Especial Hipotecario Civil Of. Archivo. 1 Acdo. Núm. Exp. 1268/2019.

Gaona Zacarías Eduardo vs. Piedra Reséndiz Andrés y Otra. Ejecutivo Cuantía Menor Mercantil Acuerdo. 1 Acdo. Núm. Exp. 1298/2024.

Gómez Mac Gregor Gabriela. Espinoisa Farrera Alfonso vs. Ramírez Ulloa Claudia Alejandra. Ord. Civil Acuerdo. 1 Acdo. Núm. Exp. 1022/2018 Tomo II.

González Saldaña Heydi Margarita vs. Seguros Inbursa S.A. Grupo Financiero Inbursa. Ord. Civil Auto. 1 Acdo. en Amparo. Núm. Exp. 164/2024 Amparo 1358/2024.

González Saldaña Heydi Margarita vs. Seguros Inbursa S.A. Grupo Financiero Inbursa. Ord. Civil Dada Nueva Cuenta. 1 Acdo. Núm. Exp. 164/2024 Tomo II.

González López Ricardo vs. Canteli Fuente Margarita. Especial Hipotecario Civil Devolución Exp/Doctos. Notario. 1 Acdo. Núm. Exp. 214/2022 Segundo Tomo.

Hernández Martínez Jorge Jacob vs. Nieto Olea Nieves Angélica. Ejecutivo Mercantil Expidillo. 1 Acdo. en Expedientillo. Núm. Exp. 84/2012 Expedientillo.

HSBC México S.A. Institución de Banca Múltiple Grupo Financiero HSBC vs. Megchun Jiménez Pedro. Vía de Apremio Civil Requerimiento. 1 Acdo. Núm. Exp. 46/2025 Principal.

HSBC México S.A. Institución de Banca Múltiple Grupo Financiero HSBC vs. Sosa Hernández Abigail Alejandro y Villalobos Ortega Mayra. Especial Hipotecario Civil 1 Acdo. Núm. Exp. 750/2024 Principal.

HSBC México Sociedad Anónima, Institución de Banca Múltiple, Grupo Financiero HSBC vs. Zetina Álvarez Juan Pablo. Especial Hipotecario Civil 2 Acdos. Núm. Exp. 146/2024 Principal.

HSBC México S.A., Institución de Banca Múltiple, Grupo Financiero HSBC, División Fiduciaria, Quien Actúa en su Carácter de Fiduciario Dentro del Fideicomiso Irrevocable Número F/238864 vs. Hernández Gerónimo Arias. Especial Hipotecario Civil 1 Acdo. Núm. Exp. 1032/2009 Segundo Tomo.

HSBC México S.A. Institución de Banca Múltiple Grupo Financiero HSBC División Fiduciaria en su Carácter de Fiduciario en el Fideicomiso F/234036 vs. Vázquez Vázquez Roel. Myriam Ivette Martínez Siller. Especial Hipotecario Civil 1 Acdo. Núm. Exp. 152/2018.

Inmobiliaria Taherose, Sociedad Anónima de Capital Variable vs. Márquez José Antonio García. Especial Hipotecario Civil Acdo. Vista. 2 Acdos. Núm. Exp. 1944/2009 Segundo Tomo.

Instituto de Seguridad Social para las Fuerzas Armadas Mexicanas vs. Ventura Vargas Ignacio y Dulce María Aguirre Mendoza. Especial Hipotecario Civil Auto. 1 Acdo. Núm. Exp. 1154/2019.

Instituto de Seguridad y Servicios Sociales de Los Trabajadores del Estado a Través de su Fondo de la Vivienda vs. Pérez Cabañas Víctor Hugo. Especial Hipotecario Civil Acuerdo. 1 Acdo. Núm. Exp. 898/2023 Principal.

Instituto del Fondo Nacional de la Vivienda para los Trabajadores Infonavit vs. Domínguez Mendoza Esteban. Especial Hipotecario Civil 1 Acdo. Núm. Exp. 946/2024 Principal.

Instituto del Fondo Nacional de la Vivienda para los Trabajadores Infonavit vs. Landa Vázquez Herminia y Gris Toala Rigoberto. Vía de Apremio Civil 1 Acdo. Núm. Exp. 714/2021 Principal.

Instituto del Fondo Nacional de la Vivienda para los Trabajadores Infonavit vs. Trujillo Centeno Bernardo Antonio. Vía de Apremio Civil 1 Acdo. Núm. Exp. 724/2021 Principal.

Instituto del Fondo Nacional de la Vivienda para los Trabajadores Infonavit vs. Vargas Ruíz Silvia. Especial Hipotecario Civil Acuerdo. 1 Acdo. Núm. Exp. 226/2023 Principal.

Instituto del Fondo Nacional de la Vivienda para los Trabajadores Infonavit vs. Villanueva Amézcua Alma Patricia. Especial Hipotecario Civil Acuerdo. 1 Acdo. Núm. Exp. 1190/2024 Principal.

Kilyakov Alexander y Kilyakova Svetlana antes Controladora de Portafolios Seeb, Sociedad de Responsabilidad Limitada de Capital Variable vs. Salcido Beltrán Manuel Arturo. Especial Hipotecario Civil Acuerdo. 1 Acdo. Núm. Exp. 870/2014 Tomo II.

Labastida Martínez Isidro vs. Zacate Peralta José Guadalupe su Sucesión y Labastida Islas Isidro Arturo. Ord. Civil Auto. 1 Acdo. Núm. Exp. 1686/2024.

Ledezma Díaz María de la Gracia su Sucesión vs. Zapata Ledesma Rubén Armando. Ord. Civil Acuerdo. 1 Acdo. Núm. Exp. 284/2024 Principal.

López Bucio Ricardo su Sucesión vs. Inmobiliaria Gueysa S.A. de C.V. Ord. Civil Auto. 1 Acdo. Núm. Exp. 838/2024 Principal.

Meza Arceo María Eugenia vs. Núñez Padilla Eduardo. Ord. Civil Elaborar Ced. 1 Acdo. Núm. Exp. 248/2023 Principal.

Mondragón Quintana María de Jesús vs. Rojas Lozano Matías. Especial Hipotecario Civil Comparecencia. 1 Acdo. Núm. Exp. 394/2017 Segundo Tomo.

Nacional Financiera Sociedad Nacional de Crédito Institución de Banca de Desarrollo vs. Ortega Gilly Federico Gregorio. Vía Ejecutiva Cuantía Menor Civil 1 Acdo. Núm. Exp. 1378/2024.

Operadora de Activos Alfa Sade Cv vs. Espinosa Aguilar Francisco Gil. Especial Hipotecario Civil 1 Acdo. en Expedientillo. Núm. Exp. 478/2001 Expedientillo.

Orihuela Pozos Elvia vs. González Serralde Dulce María. Ejecutivo Mercantil Auto. 1 Acdo. Núm. Exp. 394/2023 Principal.

Osorno Victorero Munuel Gustavo Rafael vs. Villagómez Hernández José Manuel. Especial Hipotecario Civil Acuerdo. 1 Acdo. Núm. Exp. 648/2014 Segundo Tomo.

Polidura Cárdenas Rafael y Polidura Cárdenas María Esmeralda y Polidura Cárdenas Bernardo y Polidura Cárdenas Rosamaria y Polidura Devesa Alfonso vs. Centro Cultural Arte Idependiente A.C. y Tornero Jiménez María Elena. Controversias de Arrendamiento Civil Acuerdo. 1 Acdo. Núm. Exp. 306/2023 Principal.

SOLO CONSULTA
SOLO CONSULTA
SOLO CONSULTA

Robles Juárez Luis Jonathan vs. Salina Castillo Raúl y Armenta Romero Omar Joaquín. Ejecutivo Mercantil Auto. 1 Acdo. Núm. Exp. 418/2023 Principal.

Servicios Industriales Batia S.A. de C.V. vs. Granportuaria Servicios Dedicados S.A. de C.V. Medios Preparatorios Civil 1 Acdo. Núm. Exp. 352/2024 Principal.

Servicios Metropolitanos S.A. de C.V. vs. Servicio Eclipse S.A. de C.V. Ord. Civil Auto Aclaratorio. 1 Acdo. Núm. Exp. 1974/2024.

Sofimex Institución de Garantías S.A. vs. Técnica Copesa S.A. de C.V. y Soto Yáñez Eduardo y Galera Muñoz Guadalupe. Especial de Fianzas Mercantil 1 Acdo. Núm. Exp. 896/2022 Principal.

Sólida Administradora de Portafolios, S.A. de C.V. Sociedad Financiera de Objeto Múltiple, Entidad Regulada, Grupo Financiero Banorte vs. Wuotto González Alfonso Guillermo. Ord. Mercantil Acuerdo. 1 Acdo. Núm. Exp. 252/2021.

Soluciones Cocrea S.A. P. I. de C.V. Sofom Enr vs. Becerril Jiménez Karina Paola. Ejecutivo Cuantía Menor Mercantil Auto. 1 Acdo. Núm. Exp. 1248/2024 Segundo Tomo.

Start Banregio S.A. de C.V. Sociedad Financiera de Objeto Múltiple Entidad Regulada Banregio Grupo Financiero vs. Oro Gold Cosmetics S.A. de C.V. Juris. Voluntaria Mercantil 1 Acdo. Núm. Exp. 210/2024 Principal.

Tiendas Soriana S.A. de C.V. vs. Unión Yash S.A. de C.V. Controversias de Arrendamiento Civil Acuerdo. 1 Acdo. Núm. Exp. 486/2019.

Tlaltilolpa Peña Luis vs. Condominio Insurgentes. Ejecutivo Mercantil Cedula. 1 Acdo. Núm. Exp. 394/2012 Segundo Tomo.

Unión Popular Benita Galeana A.C. vs. Vivas Mario. Ord. Civil Acuerdo. 1 Acdo. Núm. Exp. 1024/2024 Principal.

Vidales Aparicio Dora Emilia vs. Rodríguez de la Paz José Luis. Controversias de Arrendamiento Civil Cedula. 1 Acdo. Núm. Exp. 1080/2024 Principal.

Villegas Jiménez Ana Lilia vs. Aguilar Reyes Álvaro Benito. Controversias de Arrendamiento Civil Auto 2. 2 Acdos. en Amparo. Núm. Exp. 68/2023 Bis. 4 Amparo 1150/2024.

Yañes Miura Machado vs. Grupo Bamex S.A. de C.V. y Mariscal Moda Hombre S.A. de C.V. Ord. Civil Acdo. II. 2 Acdos. Núm. Exp. 668/2024 Principal.

AUDIENCIA

Allianz México S.A. Compañía de Seguros vs. Acciona Servicios Urbanos y Mediambientales México S.A. de C.V. y Seguros Atlas S.A. Aud. de Concil. Ord. Civil. 1 Audiencia. Núm. Exp. 978/2024 Principal.

Guzmán Díaz Luis Enrique y Guzmán Sánchez Josué Jair vs. Autotransportes México San Pablo San Marcos San Martín S.A. de C.V. Aud. Ord. Civil Ord. Civil. 1 Audiencia. Núm. Exp. 788/2023 Bis. 1 Tomo II.

Morales Rivera Karla Alejandra vs. Grupo Mexicano de Seguros S.A. de C.V. Aud. Ord. Civil. 1 Audiencia. Núm. Exp. 796/2024 Principal.

LA SECRETARIA DE ACUERDOS
LIC. ESMERALDA CID CAMACHO

DÉCIMO TERCERO DE LO CIVIL

SECRETARÍA "A"
ACUERDOS DEL 29 DE ENERO DEL 2025

Altonar Reyes Jesús Antonio vs. Inmobiliaria Alta Sierra Nevada, S.A. Ejecutivo Mercantil 1 Acdo. en Amparo. Núm. Exp. 1915/2024 609/2019-I Tomo II.

Aseguradora Aserta, S.A. de C.V. vs. Reydo Construcciones, S.A. de C.V. Especial de Fianzas Mercantil 1 Acdo. Núm. Exp. 1695/2024.

Axa Seguros, S.A. de C.V. vs. Advance Builders, S.A. de C.V. Grupo Mexicano de Seguros, S.A. de C.V. Ord. Civil 1 Acdo. Núm. Exp. 29/2021 Tomo II.

Báez Burgos Jesús y Pérez Portilla María Irma vs. Alcántara Guerrero Héctor y Sofía Martha Rojano Juárez. Especial Hipotecario Civil 1 Acdo. Núm. Exp. 1251/2018 Tomo II.

Banco Invex Sociedad Anónima Institución de Banca Múltiple Invex Grupo Financiero en su Carácter de Fiduciario del Fideicomiso Irrevocable de Administración F 1052 vs. Díaz Vivian Erick. Especial Hipotecario Civil 1 Acdo. Núm. Exp. 447/2021.

Banco Invex, Sociedad Anónima, Institución de Banca Múltiple, Invex Grupo Financiero, en su Cararcter de Fiduciario del Fideicomiso Irrevocable de Administración Identificado Con el Número 1301 vs. Santos Beltrán Noemí. Vía de Apremio Civil 1 Acdo. Núm. Exp. 1403/2024.

Banco Mercantil del Norte, S.A. Institución de Banca Múltiple, Grupo Financiero Banorte vs. Camargo Garduño Miguel Ángel y Otra. Especial Hipotecario Civil 1 Acdo. Núm. Exp. 317/2012 Bis. 1 Tomo II.

Banco Mercantil del Norte, S.A. Institución de Banca Múltiple Grupo Financiero Banorte vs. Garza Noriega Tomás Leobardo. Especial Hipotecario Civil Expedientillo. 1 Acdo. Núm. Exp. 267/2016.

Banco Mercantil del Norte, S.A., Institución de Banca Múltiple, Grupo Financiero Banorte vs. Santibañez García Genovevo. Especial Hipotecario Civil 1 Acdo. Núm. Exp. 1477/2024 Tomo II.

Banco Multiva, S.A. Institución de Banca Múltiple, Grupo Financiero Multiva vs. Química Daao, S.A. de C.V., Arturo Reyes Ramírez y Dulce María Pilar Rincón Pérez. Ejecutivo Mercantil 2 Acdos. Núm. Exp. 1349/2019 Tomo II.

Banco Santander México, Sociedad Anónima, Institución de Banca Múltiple, Grupo Financiero Santander México vs. Martínez Jiménez José Luis Rubén. Ejecutivo Mercantil 1 Acdo. en Amparo. Núm. Exp. 625/2024 Amparo 1059/2024- IX Promov. por José Luis Rubén Martínez Jiménez.

Banco Santander México, Sociedad Anónima, Institución de Banca Múltiple, Grupo Financiero Santander México vs. Operadora U, S.A. de C.V. y Aguilar Torres Jorge Iván y Borda Barrero Pedro. Ejecutivo Mercantil 1 Acdo. Núm. Exp. 437/2021 Tomo II.

Callejas Ortega Miguel Eduardo vs. Fondo de la Vivienda del Instituto de Seguridad y Servicios Sociales de Los Trabajadores del Estado Fovissste. Ord. Civil 1 Acdo. en Otros. Núm. Exp. 765/2015 Tomo II.

Campos Barajas Óscar Bernardo vs. Jiménez Ramírez María Luisa. Ord. Civil 1 Acdo. Núm. Exp. 1193/2024.

Carricarte Sobrado Roberto Francisco vs. Centro de Datos, Noticias y Analisis, S.A. de C.V. y Alanís Rojas Laura Araceli. Controversias de Arrendamiento Civil 1 Acdo. Núm. Exp. 283/2021.

Castro Lugo Nadieshda Miroslava vs. Vega Sosa Alfonso y Hospital Ángeles del Pedregal S.A. de C.V. y Operadora de Hospitales Ángeles S.A. de C.V. y Trimedicals S.A. de C.V. Ord. Civil 1 Acdo. Núm. Exp. 635/2021 Tomo VI.

Cibanco, Sociedad Anónima, Institución de Banca Múltiple, en su Carácter de Fiduciario del Fideicomiso Irrevocable Identificado Con el Número F/0057 vs. Rodríguez González Hugo Gerardo. Especial Hipotecario Civil 1 Acdo. Núm. Exp. 933/2021 Tomo II.

Consultora Fiduciaria e Hipotecaria Sociedad Civil vs. Ramírez Vázquez Janette Ivonne y Cisneros Hernández Samuel. Especial Hipotecario Civil 1 Acdo. Núm. Exp. 1155/2019 Tomo II.

Corcuera Martínez Héctor vs. Solano Herrera París y y-o. Solano Herrera París Isai. Controversias de Arrendamiento Civil 1 Acdo. Núm. Exp. 1117/2024.

Cruz Yescas Lucía vs. Gutiérrez Zea María Teresa Felícitas. Ejecutivo Mercantil Acta Entrega de Billete de Depósito. 1 Acdo. Núm. Exp. 1265/2023.

Fernández Fassnacht Enrique Pablo Alfonso vs. Sodi de la Tijera Demetrio Javier y Quades Desarrollo Sociedad Anónima de Capital Variable También como Quades Desarrollo S.A. de C.V. y Quantia Pm Sociedad Civil. Ord. Civil Queja. 1 Acdo. Núm. Exp. 11/2025.

García Cuevas Gerardo vs. Cskc 12 México I, Sociedad de Responsabilidad Limitada de C.V. Especial Hipotecario Civil 1 Acdo. en Exhorto. Núm. Exp. 2115/2024.

García González María de Los Dolores vs. Peimbert Yáñez Vanessa del Carmen y Barrón Hernández Ricardo. Controversias de Arrendamiento Civil 1 Acdo. Núm. Exp. 361/2024.

Guízar Rabelo Mario, Guízar Rabelo Enrique, Guízar Rabelo Eduardo, Guízar Rabelo Juan Manuel, Guízar Rabelo Margarita, Guízar Rabelo María Elena, Guízar Rabelo María del Carmen y Guízar Rabelo Gonzalo vs. Autobuses de Occidente, S.A. de C.V. Ord. Mercantil Expedientillo. 1 Acdo. Núm. Exp. 897/2016 Tomo II.

Gutiérrez Correa Eugenia vs. Delgado García María Guadalupe. Ord. Civil 1 Acdo. Núm. Exp. 1849/2024.

Hernández Govea Alicia vs. Bravo Valdez Óscar Esteban su Sucesión. Ord. Civil Desechado- Incompetencia. 1 Acdo. Núm. Exp. 39/2025.

SOLO CONSULTA
SOLO CONSULTA
SOLO CONSULTA

Hifin Solution S.A. de C.V. vs. Maquinados Tromel S.A. de C.V. y Pavón Domínguez Karla Guadalupe. Vía de Apremio Civil 1 Acdo. Núm. Exp. 1075/2024.

Hipotecaria su Casita, S.A. de C.V. Sociedad Financiera de Objeto Múltiple, Entidad No Regulada vs. Trinidad Cruz José. Esp. Hip. 1 Acdo. Núm. Exp. 1451/2011.

Inmobiliaria Colima 286 S.A. de C.V. vs. Gamero Gutiérrez Héctor Guillermo. Ord. Civil 1 Acdo. Núm. Exp. 585/2020 Tomo Tres.

Instituto del Fondo Nacional de la Vivienda para los Trabajadores (Infonavit) vs. Georgina Gutiérrez Sánchez. Especial Hipotecario Civil 1 Acdo. Núm. Exp. 1749/2024.

Instituto del Fondo Nacional de la Vivienda para los Trabajadores vs. García Malagón José Ignacio y Crisanto Martínez Leticia. Ord. Civil 1 Acdo. Núm. Exp. 1053/2024.

Jiménez López Rosa María vs. Maldonado Gutierrez Beatriz. Controversias de Arrendamiento Civil 2 Acdos. en Seccion_De_Ejecución. Núm. Exp. 951/2023 Secc. de Ejecución.

Jiménez Velázquez María Edith vs. Aceves Epifania. Ord. Civil 1 Acdo. Núm. Exp. 701/2024.

Juárez y Osnaya Lilia vs. Gutiérrez Juárez José Alfredo y Gutiérrez Juárez Rosa Adriana y Juárez Osnaya Yolanda. Ord. Civil 1 Acdo. Núm. Exp. 567/2024.

Loperena Prieto Bertha Isabel vs. Banco Monex S.A. Institución de Banca Múltiple Monex Grupo Financiero Actuando Única y Exclusivamente como Fiduciario del Fideicomiso F/654 y Desarrollos Sustentables Santa Fe S.A. de C.V. Ord. Mercantil 1 Acdo. Núm. Exp. 1101/2024.

Nava Pérez Teresa su Sucesión vs. Pastran Nava Laura. Juris. Voluntaria Civil Admitido. 1 Acdo. Núm. Exp. 25/2025.

Pasaje de Electrónica el Salvador S.A. de C.V. vs. Licóna Ruíz Bárbara Dafneh y Ruíz Herrera Denisse Antonia. Controversias de Arrendamiento Civil 1 Acdo. Núm. Exp. 1877/2024.

Pérez Molina Roberto y Herrera Moreno Sirenia Araceli, Albaceas Mancomunados de la Sucesión a Bienes de Roberto Pérez Delgado vs. Pérez Acedo Bernando y Triplay Ponderosa de Parral, Sociedad de Responsabilidad Liumitada de Capital Variable, y Pérez Acedo Sucesión a Bienes de Juan de Dios, por Conducto de Sus Albaceas Mancomundados Fernando y Guillermo Eduardo Ambos de Apellidos Pérez Delgado y Pérez Delgado Juan de Dios y Juez Primero de Lo Civil del Distrito Judicial de Morelos y Registro Punblico de la Propiedad del Distrito Judicial Hidalgo. Ord. Civil 1 Acdo. en Exhorto. Núm. Exp. 1555/2024.

Pola Gutiérrez Carlos vs. Inversiones y Construcciones del Valle de México, Sociedad Anónima. Ord. Civil 1 Acdo. Núm. Exp. 239/2023.

Pram Administradora de Activos, S.A. P. I. de C.V. vs. Brito Alba Juan Carlos. Ejecutivo Mercantil 1 Acdo. Núm. Exp. 975/2023 Amparo Directo.

Promotora de Hoteles, S.A. de C.V., y Banco Nacional de México S.A., Integrante del Grupo Financiero Banamex vs. Hurtado Bañuelos Martha. Juris. Voluntaria Civil 1 Acdo. Núm. Exp. 909/2015 Tomo II.

Quiroz González Juan Enrique vs. Echeverri Cedillo Mariselva. Especial Hipotecario Civil 1 Acdo. Núm. Exp. 59/2006 Tomo II.

Rodríguez Pérez Febronio Ahora María del Carmen Arteaga Alvarado vs. López Gamboa Roberto. Ord. Civil 1 Acdo. Núm. Exp. 841/1999.

Scotiabank Inverlat, S.A., Institución de Banca Múltiple, Grupo Financiero Scotiabank Inverlat. y Ensuastegui Rocillo Salvador. Especial Hipotecario Civil 1 Acdo. en Amparo. Núm. Exp. 793/2021 Ampliación de Amparo 680/2024 Promov. por Ninfa Cortés Pérez Negron.

Secreto. Ejecutivo Mercantil 1 Acdo. Núm. Exp. 1071/2023.

Secreto. Ejecutivo Mercantil 1 Acdo. Núm. Exp. 1519/2024.

Secreto. Providencias Precautorias Mercantil 1 Acdo. Núm. Exp. 1693/2024.

Secreto. Ejecutivo Mercantil 1 Acdo. Núm. Exp. 1891/2024.

Secreto. Ejecutivo Mercantil 1 Acdo. Núm. Exp. 2005/2024.

Secreto. Providencias Precautorias Mercantil 1 Acdo. Núm. Exp. 2087/2024.

Secreto. Ejecutivo Mercantil 1 Acdo. Núm. Exp. 389/2024.

Secreto. Ejecutivo Civil Prevenido. 1 Acdo. Núm. Exp. 43/2025.

Secreto. Ejecutivo Mercantil 1 Acdo. Núm. Exp. 437/2024.

Secreto. Ejecutivo Mercantil 1 Acdo. Núm. Exp. 849/2023.

Servicios Efectivos en Recuperación, Sociedad de Responsabilidad Limitada de Capital Variable vs. Valencia Madrigal José Guillermo y Otra. Ejecutivo Mercantil Expedientillo. 1 Acdo. Núm. Exp. 505/2003 Tomo II.

Shabani Azbi vs. Aldo Turati Álvarez. Ord. Mercantil 1 Acdo. Núm. Exp. 1963/2024 Tomo II.

Sociedad Hipotecaria Federal en su Carácter de Fiduciario Sustituto del Fondo de Operación y Financiamiento Bancario a la Vivienda (Fovi) vs. Jaramillo Guzmán Ulises y Otra. Especial Hipotecario Civil 1 Acdo. Núm. Exp. 631/2007.

Solís Romero Rodrigo vs. Escuela Comercial Cámara de Comercio Sociedad Civil y Zorrilla Hernández Blanca Margarita. Ord. Civil 1 Acdo. Núm. Exp. 1979/2024.

Torres Castellanos María de Los Ángeles vs. Robledo Lozano María Odila su Sucesión y Torres Márquez Andrés. Ord. Civil 1 Acdo. Núm. Exp. 1147/2024.

Tu Casa Express, S.A. de C.V. vs. Mancera Rodríguez Cecilio y Granados González (Conocida También como Ma. Estela Granados González de Mancera) Ma. Estela. Especial Hipotecario Civil 1 Acdo. en Amparo. Núm. Exp. 731/2022 Amparo Directo II Promov. por Cecilio Mancera Rodríguez.

Vázquez Belmontes Grecia vs. Olvera Gómez Eduardo. Especial Hipotecario Civil 1 Acdo. Núm. Exp. 269/1999 Tomo II.

Zapata Espíritu Iván vs. Hernández Bautista Miguel. Ord. Civil 2 Acdos. Núm. Exp. 1203/2024.

NO PUBLICADOS

Banco Mercantil del Norte, S.A. Institución de Banca Múltiple Grupo Financiero Banorte vs. Valdés del Toro Miguel Alfredo. Ejecutivo Mercantil 1 Acdo. Núm. Exp. 317/2024.

Chávez Camacho María Luisa vs. Torres Carmona Geovani y Alejaldre Hernández Lizeth. Ord. Civil 1 Acdo. Núm. Exp. 807/2024.

Pastrana Meza Erik Armando vs. Domínguez Acosta Aidée. Ord. Civil 1 Acdo. Núm. Exp. 1867/2024.

Tu Casa Express, S.A. de C.V. vs. Mancera Rodríguez Cecilio y Granados González (Conocida También como Ma. Estela Granados González de Mancera) Ma. Estela. Especial Hipotecario Civil 1 Acdo. en Amparo. Núm. Exp. 731/2022 Amparo Directo II Promov. por Tu Casa Express.

AUDIENCIA

Pineda Peláez Juan vs. Gasapial Soluciones Sc. Aud. Controversias de Arrendamiento Civil. 1 Audiencia. Núm. Exp. 1137/2024.

LA SECRETARIA DE ACUERDOS
LIC. IRMA VELASCO JUÁREZ

SECRETARÍA "B"
ACUERDOS DEL 29 DE ENERO DEL 2025

. HSBC México S.A. Institución de Banca Múltiple Grupo Financiero HSBC antes Banco Internacional, S.A. Institución de Banca Múltiple Grupo Financiero Bital, antes Banco Internacional, S.A. Grupo Financiero Primero Internacional vs. Navarro Ugalde Enrique y Otra. Especial Hipotecario Civil 1 Acdo. Núm. Exp. 236/2006 Tomo II.

Alvarado Rojas Eduardo vs. Grupo Mexicano de Seguros S.A. de C.V. Ord. Civil 1 Acdo. Núm. Exp. 728/2024.

Analistas de Recursos Globales, S.A. P. I. de C.V. vs. Ercus, S.A. de C.V. y Aria Specialties, S.A. de C.V. Ord. Mercantil 1 Acdo. Núm. Exp. 1272/2024 Tomo II.

Arrendadora y Factor Banorte, S.A. de C.V. Sociedad Financiera de Objeto Múltiple, Grupo Financiero Banorte vs. Esquivel Navarro Jesús. Especial Hipotecario Civil 1 Acdo. en Seccion_De_Ejecución. Núm. Exp. 1446/2024 Tomo II.

Autofinanciamiento México S.A. de C.V. vs. Hernández Jiménez Edgar Iván y Ángel Nava Arturo y Espinosa Cuéllar Gicela. Ejecutivo Mercantil 1 Acdo. Núm. Exp. 1996/2024.

Avellaneda Bravo Alfredo vs. García Díaz Judith. Juris. Voluntaria Civil 1 Acdo. Núm. Exp. 1128/2024.

Banca Afirme S.A. vs. Fernando Manuel Machorro Cervantes. Providencias Precautorias Civil 1 Acdo. en Expedientillo_Expediente_No_Conocido. Núm. Exp. 738/2019.

Banco Invex, S.A., Institución de Banca Múltiple, Invex Grupo Financiero Fiduciario, como Fiduciario del Fideicomiso Irrevocable F/1055 vs. Juárez Prieto Juan. Especial Hipotecario Civil 1 Acdo. Núm. Exp. 38/2017 Tomo II.

SOLO CONSULTA
SOLO CONSULTA
SOLO CONSULTA

Banco Multiva S.A. Institución de Banca Múltiple Grupo Financiero Multiva vs. Grupo Empresarial Winnies, S.A. de C.V. y Otros. Providencias Precautorias Civil 1 Acdo. en Amparo. Núm. Exp. 1332/2019 Amparo 1081/2024 Promov. por María Gabriela Ruíz de Velasco Padierna.

Barrera Quirvan Libia Macrina vs. Ruíz González Elizabeth. Ord. Civil 1 Acdo. Núm. Exp. 1134/2024.

BBVA México, S.A., Institución de Banca Múltiple, Grupo Financiero BBVA México vs. Guerrero González Maribel. Especial Hipotecario Civil 1 Acdo. Núm. Exp. 934/2021.

Consorcio Inmobiliario Santa Fe S. C vs. Mexiñanza S.A. de C.V., de la Peña González Leonardo y Fernández Lizama Judith. Controversias de Arrendamiento Civil 1 Acdo. Núm. Exp. 518/2020 Tomo II.

Creal Arrendamiento, S.A. de C.V. vs. Grupo Potesta, S.A. de C.V. Ejecutivo Mercantil 1 Acdo. Núm. Exp. 1644/2024.

Espinosa Escalona Pedro Miguel Genaro vs. Gómez Audifred Ricardo. Controversias de Arrendamiento Civil 1 Acdo. Núm. Exp. 1016/2024.

Galván Cardona Gerardo y Cardona Vázquez Elda vs. Grupo Mexicano de Seguros S.A. de C.V. Ord. Civil 1 Acdo. Núm. Exp. 1336/2023 Tomo II.

Galván Cardona Gerardo y Cardona Vázquez Elda vs. Grupo Mexicano de Seguros S.A. de C.V. Ord. Civil 1 Acdo. Núm. Exp. 1336/2023 Tomo III.

García Jiménez Samuel, hoy su Cesionario Samuel García Salgado vs. Luis Francisco Mina Monroy. Especial Hipotecario Civil 1 Acdo. Núm. Exp. 692/1995 Tomo II.

García Sánchez Eloy vs. Sotelo Gómez Evelin. Controversias de Arrendamiento Civil 1 Acdo. Núm. Exp. 486/2024.

García Crespo María del Carmen vs. Salinas Rodríguez Enrique. Ord. Civil Dada Nueva Cuenta. 1 Acdo. Núm. Exp. 1230/2024.

González Álvarez Alberto Ramón y-o. González Álvarez Alberto vs. Bancos de Industria y Comercio S.A. y Actualmente Banco Nacional de México S.A. y También Conocido como Banco Nacional de México S.A. Integrante del Grupo Financiero Banamex y Registro Público de la Propiedad y del Comercio de la Ciudad de México y Pascual Pascual Benjamín. Ord. Civil 1 Acdo. Núm. Exp. 176/2024 Tomo II.

Grupo Torres Corzo Automotriz de México S.A. de C.V. vs. Desarrolladora Winden Corp S.A. de C.V. Juris. Voluntaria Civil 1 Acdo. Núm. Exp. 1124/2024.

Guerrero Méndez José Luis, Guerrero Méndez Rosa Patricia, Guerrero Méndez María de Lourdes, Guerrero Méndez Juan Sergio, Guerrero Méndez María Silvia y Guerrero Méndez Gustavo vs. González Adame Susana, Eleazar Polo de la Cruz, Flores Nájera Reyna, del Ángel Cervantes Salvador y Olvera Cruz Francisco. Juris. Voluntaria Civil 1 Acdo. en Expedientillo. Núm. Exp. 64/2015.

Gutiérrez Álvarez Juan Carlos vs. Saldívar Nava Petra. Ord. Civil 1 Acdo. Núm. Exp. 872/2024.

Guzmán Hernández Aurelia Magdalena vs. Rosas García Nataly Lucía. Controversias de Arrendamiento Civil 3 Acdos. Núm. Exp. 854/2024.

Hernández Durán Anselmo vs. González López César Eduardo. Ord. Civil 1 Acdo. Núm. Exp. 1150/2024.

Hernández Frías Jorge Vidal y Otra vs. Comisión para la Regularización de la Tenencia de la Tierra (Corett) y Otros. Ord. Civ. 1 Acdo. Núm. Exp. 1232/2024.

Hershberger y Reyes Sara Altagracia y Flores Elías Eduardo vs. Sindicato de Trabajadores de la Cámara de Senadores y Verdayez García María Teresa y C Director del Registro Público de la Propiedad y del Comercio de la Ciudad de México. Ord. Civil 1 Acdo. Núm. Exp. 740/2024.

Hipotecaria Nacional S.A. de C.V. Sociedad Financiera de Objero Múltiple, Grupo Financiero BBVA Bancomer hoy la Cesionaria Banco Mercantil del Norte, S.A., Institución de Banca Múltiple, Grupo Financiero Banorte vs. Bartolo Israel Velázquez Martínez y María Guadalupe Salcedo Pulido. Especial Hipotecario Civil 1 Acdo. Núm. Exp. 648/2010.

Hipotecaria Nacional S.A. de C.V. Sociedad Financiera de Objeto Limitado Grupo Financiero BBVA Bancomer hoy su Cesionario Banco Mercantil del Norte S.A. Institución de Banca Múltiple Grupo Financiero Banorte vs. Cocom Chan Juan Bautista y Otra. Especial Hipotecario Civil 1 Acdo. Núm. Exp. 1336/2008 Tomo II.

Inversiones Firpo, Sociedad Anónima de Capital Variable vs. Martínez Pérez José Luis. Especial Hipotecario Civil 1 Acdo. Núm. Exp. 42/2020.

Inversiones Firpo, Sociedad Anónima de Capital Variable vs. Martínez Pérez José Luis. Especial Hipotecario Civil 1 Acdo. Núm. Exp. 42/2020 Tomo II.

Martínez González Lidia vs. Díaz Quiroz Fernando Misael. Ord. Civil 1 Acdo. Núm. Exp. 372/2024.

Méndez Velázquez María de Lourdes vs. Román Hernández de Cabrera Balbina y Villa Ortuño Rosalba y C. Director del Registro Público de la Propiedad y del Comercio de la Ciudad de México. Ord. Civil 1 Acdo. Núm. Exp. 182/2023.

Meneses Palemon León y Pérez González Juan vs. Daboub Haydel También Conocido como William Daboub Haydel, su Sucesión William Gerard. Ord. Civil 2 Acdos. Núm. Exp. 64/2024 Tomo II.

Morales Torres Maryssa vs. Ricaño Hernández Mónica Margarita y Raúl Gutiérrez Aguilar. Ejecutivo Mercantil 1 Acdo. en Expedientillo. Núm. Exp. 1072/2012.

Olguín Alvarado David Eduardo vs. Olguín Callejas Ricardo y Olguín Olguín Alfredo. Controversias de Arrendamiento Civil 2 Acdos. Núm. Exp. 1110/2024.

Parilla Corzas Carolina Leticia vs. Bedolla Ocaranza Martha Elizabeth. Controversias de Arrendamiento Civil 1 Acdo. Núm. Exp. 1188/2024.

Pernod Ricard México, S.A. de C.V. vs. Vinos Licores Aragón, S.A. de C.V. y Distribuidora Las Barricas, S.A. de C.V. Especial Hipotecario Civil 1 Acdo. Núm. Exp. 904/2022 Tomo II.

Peña Pastor Leopoldo vs. Aguilar Bernal José Rigoberto. Ejecutivo Mercantil 1 Acdo. Núm. Exp. 1248/2018 Tomo III.

Promotora de Hoteles, S.A. de C.V. y Banco Nacional de México, S.A. Integrante del Grupo Financiero Banamex vs. Jacobo Quirino Sifuentes. Ord. Mercantil 1 Acdo. Núm. Exp. 1484/2024.

Ruíz Ortega Cosme Justina vs. Daniel Miranda Cruz y María Azalea Barrón Sandoval. Ord. Civil 1 Acdo. Núm. Exp. 1474/2024 Tomo II.

Scotiabank Inverlat S.A., Institución de Banca Múltiple, Grupo Financiero Scotiabank Inverlat vs. González González Adelina Edith y Tejeda González Héctor Ceferino. Especial Hipotecario Civil 1 Acdo. Núm. Exp. 764/2024.

Sistema de Crédito Automotriz S.A. de C.V. vs. Alejabdre Jiménez Raúl. Ejecutivo Mercantil 1 Acdo. Núm. Exp. 2016/2024.

Sofimex, Institución de Garantías, S.A. vs. Proyectos y Construcciones Layetzi, S.A. de C.V. y Cruz Toledo Froylan. Especial de Fianzas Mercantil 1 Acdo. Núm. Exp. 886/2022.

Tapia Jiménez María Josefina vs. Espinoza Moreno María Luisa y Tapia Espinoza Viridiana y Tapia Espinoza Raúl y Tapia Espinoza Eduardo. Ord. Civil 2 Acdos. Núm. Exp. 1840/2024.

Tapia Ledesma Pablo Joaquín vs. Estrada Ortiz Alejandro. Ord. Civil Auto. 2 Acdos. Núm. Exp. 28/2025.

Trigo Rodríguez Francisco Javier vs. Ascencio Rodríguez Juan Francisco y Rodríguez Gaytán Rufina. Controversias de Arrendamiento Civil 2 Acdos. Núm. Exp. 562/2021.

Valadez Morales Jacqueline vs. Kalis González Guillermo su Sucesión. Ord. Civil 2 Acdos. Núm. Exp. 1672/2024.

Wohler Granados Hildegard vs. Hospital Ángeles México. Ord. Civil Audiencia. 2 Acdos. Núm. Exp. 278/2024 Tomo II.

Yáñez Márquez Bethuel vs. Riefkohl Bello Carlos Guillermo. Controversias de Arrendamiento Civil 2 Acdos. en Seccion_De_ Ejecución. Núm. Exp. 384/2024.

Yedid Rafful Fortuna vs. Barreto Pacheco Crist Vanessa Carolina. Especial Hipotecario Civil 1 Acdo. Núm. Exp. 338/2014 Terc. Excl. de Domonio Promov. por Edwin José Chaparro Londoño.

Zárate Valencia José Guadalupe vs. Montes Pérez Antonio. Ord. Civil Desechado. 1 Acdo. Núm. Exp. 44/2025.

Zavala Betanzos Lourdes vs. Rivera María Azucena y Alvarado Oliva Edgar. Ord. Civil Prevenido. 1 Acdo. Núm. Exp. 42/2025.

AUDIENCIA

Aguilar Hernández Marisol vs. Alfaro Vega Diana Karen y Alfaro Morales Julio César y Qualitas Compañía de Seguros, S.A. de C.V. Aud. Previa y de Concil. Ord. Civil. 1 Audiencia. Núm. Exp. 968/2024.

SENTENCIA INTERLOCUTORIA

Mercader Financial, S.A., Sociedad Financiera de Objeto Múltiple, Entidad Regulada vs. Autobuses Voladores, S.A. de C.V., Gutiérrez Acosta Martha a Través de su Sucesión O. Quien Legalmente la Represente y Patiño Gutiérrez Francisco. Ejecutivo Mercantil Sent. Interl. 1 Núm. Exp. 1168/2019 Tomo Ii

LA SECRETARIA DE ACUERDOS
LIC. DALÍLA ANGELINA COTA

SOLO CONSULTA
SOLO CONSULTA
SOLO CONSULTA

DÉCIMO CUARTO DE LO CIVIL

SECRETARÍA "A"
ACUERDOS DEL 29 DE ENERO DEL 2025

Administradora Fome 1 Sociedad de Responsabilidad Limitada de Capital Variable vs. Érika María Álvarez Álvarez. Especial Hipotecario Civil Expdllo. 1 Acdo. Núm. Exp. 1245/2019.

Aguilar Hernández, Alejandro vs. Arzate Munguía Ivonne Patricia y Arriaga Benítez José. Especial Hipotecario Civil 1 Acdo. Núm. Exp. 1249/2010.

Arrendadora Ve por más S.A. de C.V. Sofom E. R. Grupo Financiero Ve por más vs. Proyectos Industriales Independientes Nuevo Milenio S.A. de C.V. y Bove Francésco. Ejecutivo Mercantil 1 Acdo. Núm. Exp. 387/2019.

Banco Mercantil del Norte S.A., Institución de Banca Múltiple, Grupo Financiero Banorte vs. Beatriz Trujillo Ramírez y Fortino Flores Vega. Especial Hipotecario Civil 1 Acdo. Núm. Exp. 1257/2007 Tomo II.

Banco Mercantil del Norte, S.A., Institución de Banca Múltiple, Grupo Financiero Banorte vs. María del Carmen Cruz Rangel. Especial Hipotecario Civil 1 Acdo. Núm. Exp. 1507/2024 Tomo II.

Banco Nacional de México, S.A. Integrante del Grupo Financiero Banamex vs. Luis Saturno Chiu. Especial Hipotecario Civil 1 Acdo. Núm. Exp. 883/2019 Tomo II.

Banco Nacional de México, S.A., Integrante del Grupo Financiero Banamex vs. Alejandro Carlos Razo Hernández y Otra. Especial Hipotecario Civil 1 Acdo. Núm. Exp. 1613/2024 Tomo II.

Banco Santander México S.A. Institución de Banca Múltiple Grupo Financiero Santander México vs. Medina Velasco Alejandro. Especial Hipotecario Civil 1 Acdo. Núm. Exp. 1385/2024.

Banco Ve por Más, S.A. Institución de Banca Múltiple, Grupo Financiero Ve por más vs. Comercializadora Arthur, S.A. de C.V. y Autopartes Brokers, S.A. de C.V. y Discount Tires de México S.A. de C.V. y Negocios Avante, S.A. de C.V. y Organización Emotion International, S.A. de C.V. ; y Arellano Pérez José Luis y Arellano Reyes José Luis y Pérez Martínez. Lorena. Providencias Precautorias Civil 1 Acdo. Núm. Exp. 693/2024 Tomo II.

Barrioluengo Rettally Jorge Bernardo vs. González Morales Juan Pablo. Ejecutivo Mercantil 1 Acdo. en Amparo. Núm. Exp. 35/2023 Amparo Indirecto 908/2024- Viii.

BBVA México, S.A., Institución de Banca Múltiple, Grupo Financiero BBVA México vs. Gaudiano Aguilar Erick. Especial Hipotecario Civil 1 Acdo. Núm. Exp. 871/2013 Tomo II.

Bolaños Vázquez Francisco vs. Qualitas Compañía de Seguros Sociedad Anónima de Capital Variable. Ord. Civil 1 Acdo. Núm. Exp. 47/2025.

Carpinteyro Vela Guadalupe Eusebia vs. Jorge Luis Molina López. Especial Hipotecario Civil 1 Acdo. Núm. Exp. 693/2013.

Consorcio Estadio Nacional de Nicaragua vs. Fuerza de Apoyo Constructiva de Occidente S.A. de C.V. y Valenzuela Cadena Diego y Federico Valenzuela Carlos y Servicios Prácticos de Construcción, S.A. de C.V. y y Dynámica Controladora Empresarial, S.A. de C.V. Especial Mercantil Mercantil 1 Acdo. en Amparo. Núm. Exp. 765/2022 Amparo Indirecto 1048/2024- V.

Controladora de Portafolios Seeb, Sociedad de Responsabilidad Limitada de Capital Variable vs. Marisol González Peralta. Especial Hipotecario Civil 1 Acdo. Núm. Exp. 1091/2019.

Damián Jiménez Cecilia vs. Hernández Yáñez Valdemar. Controversias de Arrendamiento Civil 1 Acdo. Núm. Exp. 777/2024.

España Rojas Marco Antonio vs. Ochoa Pérez (Quien También Utiliza el Nombre de Alicia Ochoa y Pérez) Alicia y Fuentes Contreras, su Sucesión (Quien También Utilizó el Nombre de Jaime Juan Fuentes Contreras) Jaime y Fuentes Ochoa Víctor Jorge. Especial Hipotecario Civil Acuerdo. 1 Acdo. Núm. Exp. 725/2018 Tomo II.

García Romero María Luisa vs. Romero Méndez Herlinda. Ord. Civil 1 Acdo. Núm. Exp. 21/2025.

Gojon Chabauty, Josefa María vs. Chávez Sánchez Julio Arturo y Sánchez Moreno Sandra. Controversias de Arrendamiento Civil 1 Acdo. Núm. Exp. 797/2023.

González Andrade Amparo. Ord. Civil 1 Acdo. en Amparo. Núm. Exp. 1243/2023 Bis. 1 Amparo Indirecto 1243/2023.

González Cimadevilla Alejandro vs. Hirschfeld Mereles Javier Emilio. Ejecutivo Mercantil 1 Acdo. Núm. Exp. 155/2024 Secc. de Ejecución.

Grupo Mercantil Te Préstamos, S.A. de C.V. vs. Cuadro Rojo, S.A. de C. V, Luis Arturo Navarro Hernández y Fernando Navarro Hernández. Ejecutivo Mercantil 1 Acdo. Núm. Exp. 1969/2024 Tomo II.

Grupo de Limpieza y Mantenimiento Integral, S. C vs. Tiendas Soriana S.A. de C.V. Ord. Mercantil Expdllo. 1 Acdo. Núm. Exp. 1141/2022.

Gutiérrez Lascurain Francisco Javier y Ortiz de Iturbide Juan Pablo y Morfín Herrera Rafael de Jesús y Mancilla Guerrero Víctor Manuel y Franco Bustillos Fernando y Gutiérrez Pineda José Alejandro y Pineda León Susana y Gutiérrez Yescas José Carmen y González Espinosa Liliana Vanessa y Díaz de León Carrillo Mónica y Limón Montaño Olga y Servicios Depec S.A. de C.V. y Dinamo Real Estate Holdings Mex Llc y Trascendencia Patrimonial Sociedad Anónima de Capital Variable Sociedad Financiera de Objeto Múltiple Entidad No Regulada Ahora Tpf México Sociedad Anónima de Capital Variable Sociedad Financiera de Objeto Múltiple Entidad No Regualada como Fiduciario en el Fideicomiso Irrevocable de Garantía Número Tpf 214 vs. Teutli Otero Roberto. Ord. Civil 2 Acdos. Núm. Exp. 1421/2024 Tomo II.

Guzmán García Ma. Roberta vs. Navarrete También Conocido como Simón Navarrete Díaz Simón y Hernández Villaseñor Gregoria. Ord. Civil 1 Acdo. Núm. Exp. 1091/2023.

Hernández Orozco Juana María vs. Metlife México S.A. Juris. Voluntaria Civil 1 Acdo. Núm. Exp. 1191/2024.

Hernández García Beatriz Eugenia vs. Medrano Bello Ever y López Hernández María de la Paz. Controversias de Arrendamiento Civil 1 Acdo. Núm. Exp. 731/2020.

HSBC México Sociedad Anónima Institución de Banca Múltiple Grupo Financiero HSBC División Fiduciaria en su Carácter de Fiduciario en el Fideicomiso Número F234036 vs. Ramírez Vázquez Alma Aidé. Juris. Voluntaria Civil 1 Acdo. Núm. Exp. 741/2024.

Ibarra Martínez Irene Beatriz vs. Jesús Alejandro Solís Esmeralda y Reyna Margarita Cantú Ramos. Proced. Convencional Mercantil Civil 1 Acdo. Núm. Exp. 447/2018.

Inmobiliaria García Espinoza, S.A. de C.V. vs. La Nacional Cía. de Seguros, S.A. hoy Grupo Nacional Provincial, S.A. Ord. Merc. Tomo IV. 1 Acdo. Núm. Exp. 975/1993.

Inmobiliaria Pachuca, S.A. de C.V. vs. Guadalupe Jiménez González. Ord. Civil 1 Acdo. en Amparo. Núm. Exp. 717/2020 Amapro Indirecto 288/2024- III.

Instituto del Fondo Nacional de la Vivienda para los Trabajadores (Infonavit) vs. Castillo Estrada Benjamín y Castañeda Pérez Felícitas. Especial Hipotecario Civil Expdllo. 1 Acdo. en Expedientillo. Núm. Exp. 819/2024 Expedientillo.

Instituto del Fondo Nacional de la Vivienda para los Trabajadores (Infonavit) vs. Meza Trejo Rubén y Morales Hernández Martha. Ord. Civil Expdllo. 1 Acdo. en Expedientillo. Núm. Exp. 743/2024 Expedientillo.

Instituto del Fondo Nacional de la Vivienda para los Trabajadores (Infonavit) vs. Morales Monterrubio Remedios. Ord. Civil Expdllo. 1 Acdo. en Expedientillo. Núm. Exp. 1057/2024 Expedientillo.

Jiménez López, Marcos vs. Rafael López Cuéllar, Faustino López Mejía, Rafaela López Mejía, de Valdés, Isabel López Mejía de González y Otros. Ord. Civil 2 Acdos. Núm. Exp. 673/2020.

Lara Perea, Víctor, su Sucesión vs. Victoriano Solares Flores. Ord. Civ. Expdllo. 1 Acdo. Núm. Exp. 2235/1984.

Libra, S.A. vs. Elvia Basurto González. Ord. Civil 1 Acdo. Núm. Exp. 3463/1983.

Luna García Héctor Fernando vs. Avadok Sociedad Anónima de Capital Variable y Miranda Rodríguez Miguel Ángel y Miranda Hernández Erick David. Ejecutivo Mercantil 1 Acdo. Núm. Exp. 2005/2024.

Mendoza González Silvestre Constantino vs. Pérez Ferreira Guadalupe. Ord. Civil 1 Acdo. Núm. Exp. 1549/2024 Tomo II.

Montes de Oca Imelda Olascoaga vs. Pacheco Luna Vda. de Olivares Rosa y Olivares Pacheco Concepción y Olivares Pacheco También Conocido como Froilán Olivares Pacheco Froylan y Olivares Pacheco Margarita y Olivares Pacheco Juan y Olivares Pacheco Dolores. Ord. Civil 1 Acdo. Núm. Exp. 143/2024.

Olvera López Francisco vs. Martínez Hernández. José. Ord. Civil 1 Acdo. Núm. Exp. 661/2023.

Préstamos Felices en 15 Minutos S.A. de C.V. Sofom Enr vs. Galán Aguero Rosalinda. Ejecutivo Mercantil 1 Acdo. Núm. Exp. 1879/2024.

SOLO CONSULTA
SOLO CONSULTA
SOLO CONSULTA

Ramos Pérez, Ruy vs. Ghetto Arquitectos, S.A. de C.V., e Ismael Antonio Uribe Chacón. Ord. Mercantil 1 Acdo. Núm. Exp. 1127/2018 Tomo II.

Reyes Barbosa Jaime vs. Obregón Fonseca Arturo. Ord. Civil 1 Acdo. Núm. Exp. 944/2024.

Reyna Basulto Josué Benyahir vs. Barraza Salvatori Roberto. Ejecutivo Mercantil 1 Acdo. Núm. Exp. 951/2022.

Rosales González Álvaro y González Armendáriz José Mario y Farrera Pineda Hernán y Pacheco Flores Carlos y Huerta Chávez Héctor y González López Salvador y Zamarripa Castillo Daniel y Campos Flores Jaime y Mercado Gutiérrez Guillermo vs. Coaveo S.A. de C.V. y Gómez Pérez Tomás y Cruz Villegas Bernardo y Silva Orozco Víctor Manuel Gustavo. Ord. Mercantil 1 Acdo. Núm. Exp. 651/2024.

Sánchez Arcos Karina vs. Grupo Mexicano de Seguros, S.A. de C.V. Ord. Civil 1 Acdo. Núm. Exp. 45/2025.

Sánchez Fernández Adrián vs. Guerrero Hernández Irene. Ord. Civil 1 Acdo. Núm. Exp. 205/2024.

Sánchez Hernández María Irma vs. González López Carlos Alberto y Téllez Cruz María Teresa. Ord. Civil 1 Acdo. Núm. Exp. 119/2024.

Sánchez Navarro José Arturo vs. Grupo Mexicano de Seguros S.A. de C.V. Ord. Civil 1 Acdo. Núm. Exp. 1597/2024.

Scotiabank Inverlat, S.A., Institución de Banca Múltiple, Grupo Financiero Scotiabank Inverlat vs. Deutche Bank México, S.A., Institución de Banca Múltiple, División Fiduciaria y Valentine Dodd William y Lynn Shelton Kristina. Especial Hipotecario Civil 1 Acdo. Núm. Exp. 1325/2019 Bis. 2 Tomo II.

Shade Zavala Mercedes, su Sucesión vs. Heriberto Manuel Rodríguez Piedra. Controversias de Arrendamiento Civil 1 Acdo. Núm. Exp. 1279/2019.

Sterling García Feito María Teresa vs. García García Ana Coset y Tracto Enlaces de América, S.A. de C.V. y Transportes Easo, S.A. de C.V. y Seguros Atlas S.A. por Conducto de Apoderado Legal y/o Representante Legal y Paccar Financial México, S.A. de C.V. y Promotora Administradora de Carreteras S.A. de C.V. y Grupo Nacional Provincial S.A. B. Ord. Civil 1 Acdo. Núm. Exp. 765/2021 Tomo III.

Tadeo Gutiérrez Guadalupe su Suc. Diversos 1 Acdo. Núm. Exp. 291/1989.

Uribe Barroso Jorge vs. Lozada Romero Delia y López Calderón José Guadalupe. Especial Hipotecario Civil 1 Acdo. en Amparo. Núm. Exp. 1987/2009 Indirecto 623/2020.

Vargas Alvarado Néstor vs. Baños López Soledad Teresita. Ord. Civil 1 Acdo. Núm. Exp. 775/2024.

Villamil Elguea Liliana Patricia vs. Díaz Padilla Padilla Boyer Rodrigo y Ruíz Carriedo Alejandra. Controversias de Arrendamiento Civil 2 Acdos. Núm. Exp. 1133/2024.

AUDIENCIA

García González José Daniel y García González Luis Fernando vs. Multibanco Comermex S.A., Actualmente Scotiabank Inverlat, S.A., Institución de Banca Múltiple Grupo Financiero Scotiabank Inverlat. y García Esquivel Rafael. Aud. Ord. Civil. 1 Audiencia. Núm. Exp. 791/2024.

Juárez Solís Fernando vs. Juárez Pérez José. Aud. Ord. Civil. 1 Audiencia. Núm. Exp. 847/2023.

Pacada S.A. de C.V. Sofom E. N. R vs. Almarguer del Castillo María Elizabeth. Aud. Ejecutivo Mercantil. 1 Audiencia. Núm. Exp. 535/2024.

SENTENCIAS DEFINITIVAS DEL 29 DE ENERO DEL 2025

Hernández Vázquez José Justo y Fuentes García También Conocida como Fuentes de Hernández, Sara Sara vs. Hernández Díaz Moisés. Ord. Civil Sent. Def. 1 Núm. Exp. 559/2024.

EL SECRETARIO DE ACUERDOS
LIC. MARCO ANTONIO GAMBOA MADERO

SECRETARÍA "B"
ACUERDOS DEL 29 DE ENERO DEL 2025

Administradora Fome 1, Sociedad de Responsabilidad Limitada de Capital Variable vs. Francisco Javier Bernal Treviño. Especial Hipotecario Civil 1 Acdo. Núm. Exp. 414/2013.

Alba Cervantes Enrique vs. Alvarado Montoya También Conocido como Feliz Alvarado Montoya Félix y Ferreti Moreno También Conocida como María del Rosario Ferreti Moreno de Alvarado. María del Rosario. Ord. Civil 1 Acdo. Núm. Exp. 940/2023.

Alvarado Hernández Hermelinda vs. Cerdeira Carreiro Francisco y Pastrana Rivera Alberto y Registro Público de la Propiedad y del Comercio de la Ciudad de México. Ord. Civil 1 Acdo. Núm. Exp. 1842/2024.

Antillon Espinosa Adriana vs. Antillon Espinosa Roberto Armando y Zaragoza Madrid Flor de María y Antillon Zaragoza Karla Mariu y Antillon Zaragoza Ingrid. Ord. Civil 1 Acdo. Núm. Exp. 1528/2024.

Arrata Villanueva Perfecto y Valenzuela Medina Francisca vs. Grupo Mexicano de Seguros S.A. de C.V. Ord. Civil 2 Acdos. Núm. Exp. 1190/2024.

Arrendomovil de México S.A. de C.V. vs. Granportuaria Servicios Dedicados S.A. de C.V. y Rebarcar Corporation Sapi de C.V. y Serrano Segovia Ramón Gabriel. Ejecutivo Mercantil 1 Acdo. Núm. Exp. 1564/2024.

Arroyo Carvajal José Antonio vs. Zamora Buitrón Guillermo y Zamora Buitrón Concepción y Zamora Buitrón María Esther y Zamora Buitrón María del Carmen y Zamora Buitrón Alfredo Benjamín y Zamora Buitrón Humberto Andrés. Ord. Civil 1 Acdo. Núm. Exp. 150/2024.

Banco Invex, Sociedad Anónima Institución de Banca Múltiple, Invex, Grupo Financiero Fiduciario en su Carácter de Fiduciario del Fideicomiso 1055 vs. Lugo Goytia Manuel Darío vs. Luna Villaseñor Odette. Especial Hipotecario Civil 1 Acdo. en Tercería. Núm. Exp. 704/2015.

Banco Mercantil del Norte, S.A. Institución de Banca Múltiple Grupo Financiero Banorte vs. Granos de Sinaloa S.A. de C.V., Santiago Gómez Carral, También Conocido como Santiago Gómez y Carral, Eva María Millán Mungarro y Granos de Jalisco, S.A. de C.V. Ejecutivo Mercantil 1 Acdo. Núm. Exp. 174/2021 Tomo II.

Banco Mercantil del Norte, Sociedad Anónima, Institución de Banca Múltiple, Grupo Financiero Banorte vs. Martínez Astudillo Martha Patricia. Especial Hipotecario Civil 1 Acdo. Núm. Exp. 1306/2008.

Banco Nacional de México S.A. Integrante del Grupo Financiero Banamex vs. Aguilar Hernández Melisa Samanta. Especial Hipotecario Civil 1 Acdo. Núm. Exp. 1226/2024.

Banco Nacional del Ejército, Fuerza Aérea y Armada, S.N.C., Institución de Banca de Desarrollo vs. Luna Gamez Jesús Alejandro y Sánchez Bobadilla Edith Nayely. Especial Hipotecario Civil 1 Acdo. Núm. Exp. 734/2024.

Banco Santander México S.A. Institución de Banca Múltiple Grupo Financiero Santander México vs. Multiglass S.A. de C.V. y Gallo Galnares José Luis. Providencias Precautorias Civil 1 Acdo. Núm. Exp. 1426/2019.

Banco Santander México S.A. Institución de Banca Múltiple Grupo Financiero Santander México vs. García Ledesma José de Jesús. Ejecutivo Mercantil 1 Acdo. Núm. Exp. 1906/2024.

Banco Santander México, S.A. Institución de Banca Múltiple, Grupo Financiero Santander México vs. Medina del Valle Juan Alberto. Ejecutivo Mercantil 1 Acdo. Núm. Exp. 316/2024.

Banco Santander México, S.A., Institución de Banca Múltiple, Grupo Financiero Santander México vs. Amador Loera. Germán. Providencias Precautorias Civil 1 Acdo. Núm. Exp. 1002/2023.

Banco Santander México, S.A., Institución de Banca Múltiple, Grupo Financiero Santander México vs. Dw Med, S.A. de C.V. y Javier Bonilla Hernández. Ejecutivo Mercantil 1 Acdo. en Amparo. Núm. Exp. 1040/2017 Amparo Indirecto 1252/2023- II.

Banco Santander México, Sociedad Anónima, Institución de Banca Múltiple, Grupo Financiero Santander México vs. Pascasio Hernández Francisco Javier. Especial Hipotecario Civil 1 Acdo. Núm. Exp. 12/2020.

Banco Santander México, Sociedad Anónima, Institución de Banca Múltiple, Grupo Financiero Santander México vs. Domi. y Estrategia Celular, S.A. de C.V. y Rodríguez Villalba María Candelaria. Ejecutivo Mercantil 1 Acdo. Núm. Exp. 326/2017 Tomo II.

Barrera y González Jorge Enrique su Sucesión vs. Norma Emilia Montesinos Fernández y Felipe Montesinos Juárez. Controversias de Arrendamiento Civil 1 Acdo. Núm. Exp. 1460/2024 Tomo III.

BBVA México Sociedad Anónima, Institución de Banca Múltiple, Grupo Financiero BBVA México vs. Grupo Importador Espanola S.A. de C.V. y Ht Foods S.A. de C.V. y Inovación de Frutas y Semillas S.A. de C.V. y González Hernández Balnca Patricia y González Lardizabal Saúl y González Huerta Judith. Ejecutivo Civil 2 Acdos. Núm. Exp. 696/2021.

Capital Garden Sapi de C.V. vs. La Hoja Verde S.A. de C.V. Controversias de Arrendamiento Civil 1 Acdo. Núm. Exp. 1452/2024.

Cohen Tarrab Elías vs. Escala Internacional S.A. de C.V. Ord. Mercantil 1 Acdo. Núm. Exp. 1312/2019 Tomo III.

SOLO CONSULTA
SOLO CONSULTA
SOLO CONSULTA

Corral del Cueto Amelia María de Las Mercedes vs. Sieiro Alonso Adolfo. Controversias de Arrendamiento Civil 1 Acdo. Núm. Exp. 582/2024.

Dessetec Desarrollo de Sistemas, Sociedad Anónima de Capital Variable vs. Jesús Rafael Castro Espinoza. Esp. Hip. 1 Acdo. Núm. Exp. 1188/2011.

Díaz Grimaldo María del Pilar vs. Seguros Banorte, S.A. de C.V., Grupo Financiero Banorte. Ord. Civil 2 Acdos. Núm. Exp. 750/2024.

Dp Technologies S.A. de C.V. vs. Sinteg en México S.A. de C.V. Ord. Civil 3 Acdos. Núm. Exp. 1432/2019 Tomo II.

Echavarri Hernández Francisco vs. Torres Vázquez. Alfredo. Ord. Civil 1 Acdo. Núm. Exp. 894/2023.

Estratégica Corporativa en Finanzas, Sociedad Anónima Promotora de Inversión de Capital Variable vs. Amescua Arango María Lorena y O´Farrill Santoscoy Ernesto Gustavo y Bursametrica Finanzas Corporativas, Sociedad Anónima de Capital Variable. Especial Hipotecario Civil 5 Acdos. Núm. Exp. 1998/2024 Tomo III.

Finanmadrid México S.A. de C.V. Sofom Er vs. Mendoza Gutiérrez Héctor Hugo. Ejecutivo Mercantil 1 Acdo. Núm. Exp. 1266/2023.

Fuentes Vda. de Chávez, su Sucesión. Cruz vs. Gallardo y Roaro María Virginia y Chávez Toledo, su Sucesión., Vidal. Ord. Civil 1 Acdo. Núm. Exp. 452/2019.

Fuentes Vda. de Chávez, su Sucesión. Cruz vs. Gallardo y Roaro María Virginia y Chávez Toledo, su Sucesión., Vidal. Ord. Civil 5 Acdos. Núm. Exp. 452/2019 Tomo II.

Gallardo Reyes Diana Patricia y Velasco Parra Víctor Manuel vs. Medina Medina. Jorge Carlos. Controversias de Arrendamiento Civil 1 Acdo. Núm. Exp. 1064/2023.

García Santana Mario vs. Alquicira Cruz Joaquín y Gaona Miguel Gaona Armenta, S. C. L. y Martínez Esquivel Susana. Ord. Civil 1 Acdo. Núm. Exp. 442/2022.

García y García Rafael vs. Vázquez Tagle y Morales Fernando y Vázquez Tagle Morales, su Sucesión Manuel y Vázquez Tagle Morales, su Sucesión Mauricio y Tagle Morales, su Sucesión Carlos Sergio. Ord. Civil 1 Acdo. Núm. Exp. 578/2022.

Garduño Ramírez Ma Lucina vs. La Coronela Ciudadanos Unidos para la Obtención de Casa Propia Asociación Civil y Rivera Torres Gaspar. Ord. Civil 1 Acdo. Núm. Exp. 466/2024.

Garza González, Carlos, Marines Hernández, Teodora y Garza Marines, Carlos Joel vs. Six Flags México, S.A. de C.V., Centros Educativos Femeniles, A.C., Quien Comercialmente Opera Con el Nombre de Colegio Guadalupe Victoria y María Teresa Bastida Ocampo. Ord. Civil 1 Acdo. en Amparo. Núm. Exp. 572/2019 Amparo Indirecto 745/2024- V.

Godínez Sánchez María Ángela vs. Hoppy Fox Pub. Ord. Civil 1 Acdo. Núm. Exp. 44/2025.

González Luna Luis Iván vs. González Martínez José Luis. Ord. Civil 1 Acdo. Núm. Exp. 974/2024.

Hernández Garcés Leticia vs. Bolsa Mexica de Valores Sab de C.V. y Gbm Grupo Bursatil Mexicano S.A. de C.V. Casa de Bolsa. Actos Prejudiciales Civil 1 Acdo. Núm. Exp. 1436/2024.

HSBC México S.A. Institución de Banca Múltiple Grupo Financiero HSBC División Fiduciaria en su Carácter de Fiduciario en el Fideicomiso F234036 vs. López Cortés Maricela. Juris. Voluntaria Civil 2 Acdos. Núm. Exp. 2070/2024.

HSBC México, S.A., Institución de Banca Múltiple, Grupo Financiero HSBC vs. Carmona Pérez Jesús Vicente. Especial Hipotecario Civil 1 Acdo. Núm. Exp. 2076/2024.

HSBC México Sociedad Anónima, Institución de Banca Múltiple, Grupo Financiero HSBC, División Fiduciaria en su Carácter de Fiduciario en el Fideicomiso Número F/234036 vs. Fernando Javier Pool Huchim y Janet Rodríguez Pérez. Especial Hipotecario Civil 1 Acdo. Núm. Exp. 1330/2019.

Huacuja Carcamo Julio César vs. Constructora Inmobiliaria Amarelo, S.A. de C.V. y Vargas Bezanilla Mauricio. Vía de Apremio Civil 1 Acdo. Núm. Exp. 764/2021.

Ildefonso Prieto José Luis vs. Amézcua Ahumada Raymundo. Especial Hipotecario Civil 1 Acdo. Núm. Exp. 670/2008.

Instituto del Fondo Nacional de la Vivienda para los Trabajadores (Infonavit) vs. Norma Cedillo Rentería e Instituto de la Función Registral Adscrito Al Municipio de Cuatitlan, Estado de México. Ord. Civ. 1 Acdo. Núm. Exp. 1958/2009.

Instituto del Fondo Nacional de la Vivienda para los Trabajadores Infonavit vs. Sagrario Ramírez Monroy. Especial Hipotecario Civil 2 Acdos. Núm. Exp. 1376/2024.

Instituto del Fondo Nacional de la Vivienda para los Trabajadores vs. Julio César Ibarra Villa y Eudocia Hernández Cruz. Especial Hipotecario Civil 1 Acdo. Núm. Exp. 752/2018.

López Aristi También Conocido como López Aristi, Francisco, su Sucesión Francisco vs. Sánchez Molina Elvira. Ord. Civil 1 Acdo. Núm. Exp. 58/2024.

Martínez Noguerón Elba vs. Martínez Castañeda Ignacio y Noguerón Mendoza Susana. Ord. Civil 1 Acdo. Núm. Exp. 1086/2023.

Melgar Aguilar Hilda Amalia y Melgar Aguilar Roberto vs. Melgar Aguilar Francisco Xavier. Juris. Voluntaria Civil 1 Acdo. Núm. Exp. 1248/2024.

Morales Meza, Ma. Elda vs. Juan Carlos Hernández Mancilla. Esp. Hip. 1 Acdo. Núm. Exp. 246/2009.

Morales Trinidad Ramiro vs. Roiz Guiza Miguel y También Conocido por Domingo Miguel Roiz Guiza y Puente Deffour Jorge y Deffour Vda. de Puente Clara su Sucesión. Ord. Civil 1 Acdo. Núm. Exp. 1922/2024.

Morelos Garay, como Representante Común de la Parte Actora Jorge y Azuri Aparicio Laila Lorena vs. Solano Pérez Rogelio Josué. Ord. Civil 1 Acdo. Núm. Exp. 138/2020 Tomo II.

Márquez Basurto, María Eugenia vs. Rubén Gerardo Contla Franco y Guadalupe Montaño Pimentel. Ord. Civil 1 Acdo. Núm. Exp. 984/2019.

Noguerón Martínez Esmeralda vs. Noguerón Pérez Carlos y Martínez Cruz Esther. Ord. Civil 1 Acdo. Núm. Exp. 468/2024.

Origenes del Cambio Optimus, S.A. de C.V. y Construyendo Posibilidades para el Futuro, S.A. de C.V. y Macatavo Propiedad del Exito Humano, S.A. de C.V. y Alternativas Empresariales Yamato, S.A. de C.V. y Inversiones y Patentes Rabesa, S. C. y Velázquez Núñez René vs. Banca Mifel, S.A., Institución de Banca Múltiple, Grupo Financiero Mifel. Medios Preparatorios Civil 1 Acdo. en Amparo. Núm. Exp. 134/2024 Amparo Indirecto 1266/2024.

Ortiz Luna Ricardo vs. Téllez Girón Aguilar Blanca Estela y Méndez Oteo, su Sucesión, por Conducto de su Albacea Francisco Méndez Cervantes Francisco y Camacho Meneses Hugo Antonio. Ord. Civil 1 Acdo. Núm. Exp. 166/2022.

Paz Murillo Olivia Estela vs. Scotiabank Inverlat S.A. Institución de Banca Múltiple Grupo Financiero Scotiabank Inverlat División Fiduciaria de Propiedad y Habitacionales Leira S.A. de C.V. Ord. Civil 1 Acdo. Núm. Exp. 46/2025.

Pulido Ross Ruth Eunice vs. Ortega Robles Miguel Ángel. Controversias de Arrendamiento Civil 3 Acdos. Núm. Exp. 804/2023.

Rangel Granados Antonio Gilberto su Sucesión vs. Corporación Financiera de Occidente S.A. de C.V. Sofom antes Fomento de Crédito Mexicano S.A. y Floresta Coyoacan S.A. de C.V. y Directora del Registro Público de la Propiedad y del Comercio de la Ciudad de México. Ord. Civil 1 Acdo. Núm. Exp. 1746/2024.

Reséndiz Gutiérrez Ana María vs. Anuncios y Montajes Lagunas, S.A. de C.V. Controversias de Arrendamiento Civil 1 Acdo. Núm. Exp. 1208/2024.

Reyes Velázquez Karla Rocío vs. Núñez Sagawara Eduardo Satoru y Sarwaat Consultoría Integral S.A. de C.V. Ejecutivo Mercantil 1 Acdo. Núm. Exp. 1860/2024.

Romero Martínez Alejandro vs. Vázquez Ávila de Hernández También Conocida como María del Refugio Vázquez Ávila María del Refugio. Ord. Civil 1 Acdo. Núm. Exp. 976/2023.

Scotiabank Inverelt S.A. Institución de Banca Múltiple Grupo Financiero Scotiabank Inverlat vs. Bandala García Carolina Antonieta vs. Cardif México, Seguros Generales, S.A. de C.V. Especial Hipotecario Civil 1 Acdo. Núm. Exp. 1158/2023.

Sofoplus Sociedad Anónima, Promotora de Inversión de Capital Variable, Sociedad Financiera de Objeto Múltiple Entidad Regulada vs. Comercializadora Gutiérrez Morán, S.A. de C.V. y Gutiérre Morán Amador vs. Mexarrend S.A. P. I. de C.V. Ejecutivo Mercantil 2 Acdos. Núm. Exp. 416/2019 Tomo II.

Solórzano Huitrón, Francisco y Lavalle Quintal, Felipe Antonio vs. Miguel Néstor Lezama Gameros. Ord. Civil 1 Acdo. Núm. Exp. 336/2017.

Sutton Fasca Elías vs. Sggyp Sureste S.A. de C.V. y Ogando Sánchez Ernesto. Controversias de Arrendamiento Civil 1 Acdo. Núm. Exp. 806/2024.

Sánchez Gutiérrez Pedro vs. Mann Cruz Alfonso vs. Banco Mercantil del Norte, S.A., Institución de Banca Múltiple Grupo Financiero Banorte. Ord. Civil 1 Acdo. Núm. Exp. 10/2023.

SOLO CONSULTA
SOLO CONSULTA
SOLO CONSULTA

Torres Franco Miguel vs. Barragán Estévez Teresa y Barragán Estévez Nicolás y Barragán Estévez Juana Isabel. Ord. Civil 1 Acdo. Núm. Exp. 296/2024.

Tu Casa Express, S.A. de C.V. vs. Correa Monroy Miguel Ángel. Especial Hipotecario Civil 1 Acdo. Núm. Exp. 846/2013.

Turcio González Heladio Feliciano vs. Lira Ramírez Jorge y Turcio Ramírez, También Conocido como Julio Turcio Ramírez Julio Epifanio y Galván del Río, También Conocida como María Teresa Guadalupe Galván del Río O. María Teresa Galván del Río su Sucesión Ma. Teresa Guadalupe y Lira Ramírez, a Través de su Albacea Francisco Velázquez Ramírez Gustavo Eduardo y Aguilar Poce, También Conocido como Antonio Aguilar Poce su Sucesión Luis Antonio. Ord. Civil 1 Acdo. Núm. Exp. 148/2020 Tomo II.

Unifin Financiera S.A. Bursatil de Cv, Sociedad Financiero de Objeto Múltiple Entidad No Regulada vs. Sergio Alvarado Ramos y Javier Alvarado Ramos. Ord. Mercantil 1 Acdo. Núm. Exp. 1640/2024.

SENTENCIA INTERLOCUTORIA

Argaez Cruz Daniela Guadalupe vs. Mendoza Molina Rafael. Especial Hipotecario Civil Sent. Interl. 1 Núm. Exp. 360/2015

LA CONCILIADORA POR M.L.

LIC. SIVIA MUNGUÍA FLORES

DÉCIMO QUINTO DE LO CIVIL

SECRETARÍA "A"
ACUERDOS DEL 29 DE ENERO DEL 2025

Ci Banco Sociedad Anónima de Banca Múltiple en su Carácter de Fiduciario en el Fideicomiso Número F/00430 vs. Karina Avilés Ayala. Especial Hipotecario Civil 1 Acdo. Núm. Exp. 459/2016.

Achar Cohen León vs. Bali Franco Mario. Especial Hipotecario Civil Acuerdo. 2 Acdos. Núm. Exp. 825/2023.

Aseguradora Aserta, S.A. de C.V., Grupo Financiero Aserta vs. Bs de México, S.A. de C.V. y Trans Operativo Express, S.A. de C.V. Especial de Fianzas Mercantil Acuerdo. 1 Acdo. Núm. Exp. 127/2022.

Autofinanciamiento México, S.A. de C.V. vs. Lilia Gloria Méndez Herrera y Juan Carlos Fuentes Ramírez. Especial Hipotecario Civil Acuerdo. 1 Acdo. Núm. Exp. 567/2013.

Baca Moreno Verónica vs. Estrada Rodríguez Claudia. Ord. Civil 2 Acdos. Núm. Exp. 1737/2024.

Banca Mifel Sociedad Anónima Institución de Banca Múltiple Grupo Financiero Mifel División Fiduciaria en su Carácter de Fiduciaria en el Fideicomiso Identificado Con el Número 577 2005 vs. Caompañia Administrativa y Soluciones Integrales S.A. de C.V. y Alanís Rojas Laura Araceli. Controversias de Arrendamiento Civil 1 Acdo. Núm. Exp. 447/2020.

Banco del Bajío S.A., Institución de Banca Múltiple vs. José Andrés Rodríguez Jiménez y Araceli Covarrubias Espinoza. Especial Hipotecario Civil 1 Acdo. Núm. Exp. 1683/2024 Tomo II.

Banco Invex, S.A., Institución de Banca Múltiple, Invex Grupo Financiero, Fiduciario, en su Carácter de Fiduciario del Fideicomiso Irrevocable de Administración Identificado Con el Número 1301 vs. Sánchez Núñez Julio Francisco. Vía de Apremio Civil Acuerdo. 1 Acdo. Núm. Exp. 737/2022.

Banco Mercantil del Norte Sociedad Anónima Institución de Banca Múltiple Grupo Financiero Banorte vs. Banderas Escobar Rosaura. Especial Hipotecario Civil 1 Acdo. Núm. Exp. 537/2021.

Banco Mercantil del Norte, S.A. Institución de Banca Múltiple Grupo Financiero Banorte vs. María Laura Ramírez García de Ramírez y Otro. Especial Hipotecario Civil Oficio Colegiado. 1 Acdo. en Amparo. Núm. Exp. 319/2007 85/2024- V.

Banco Nacional de México, S.A., Integrante del Grupo Financiero Banamex vs. Bertha Ortiz Maldonado. Especial Hipotecario Civil Acuerdo. 1 Acdo. Núm. Exp. 1237/2024 Tomo II.

Banco Santander México S.A. Institución de Banca Múltiple Grupo Financiero Santander vs. Martínez Castillo Alejandro. Ejecutivo Mercantil Acdo. de Trámite Se Admite Incidente. 3 Acdos. Núm. Exp. 547/2020 Expediente.

Barragán García Rubén Armando vs. Corona Martínez Ruth y Ponce Perea Edith. Controversias de Arrendamiento Civil 2 Acdos. Núm. Exp. 1779/2024.

Becerril Díaz Ricardo Gerardo antes Banco Mercantil del Norte, S.A., Inst. de Bca. Mult. Gpo. Fin. Banorte vs. José Gonzalo Acosta Cruz y Verónica Alicia Hawley Vázquez. Especial Hipotecario Civil Oficio Juzgado de Distrito. 1 Acdo. en Amparo. Núm. Exp. 753/2013 652/2024- II Promov. por Ricardo Gerardo Becerril Díaz.

Bertoli Guido Achille y Uchida Bertoli Grace Irene vs. Gran Armee del Cabo, S.A. de C.V. y Banco Monex, S.A. y García Orozco María del Pilar. Ord. Mercantil Oficio Sala. 1 Acdo. Núm. Exp. 1333/2022.

Calzada Tejeda Salvador y Beltrán Meneses Refugio y También Conocida como María del Refugio Beltrán Meneses vs. Calzada Beltrán Alejandro y Bastida Salvatierra Maribel. Ord. Civil 1 Acdo. Núm. Exp. 1293/2022 Tomo II.

Ci Banco S.A. Instiotución de Banca Múltiple antes Banco J. P Morgan, S.A. Institución de Banca Múltiple, J. P Morgan Grupo Financiero División Fiduciaria vs. Eduardo Ramón Cabañas y Otra. Esp. Hip. 1 Acdo. Núm. Exp. 1083/2007.

Cibanco Sociedad Anónima Institución de Banca Múltiple en su Carácter de Fiduciario en el Fideicomiso Irrevocable Identificado Con el Número F00364 vs. Montano Vega David Marcial. Especial Hipotecario Civil 1 Acdo. Núm. Exp. 201/2023.

Colon Morgan María del Pilar vs. Arciniega Melesio Alejandro. Ord. Civil Oficio Juzgado de Distrito (2). 2 Acdos. en Amparo. Núm. Exp. 145/2021 Amparo 666/2023- I Quejoso: Erwin Froilán Colchado Martínez.

Dávila Ley Manuel José vs. Ibarra Patricio Maritza Isabel. Ord. Civil Acuerdo. 1 Acdo. Núm. Exp. 725/2008 Tomo VI.

Díaz García Ubaldo Luciano vs. Escobedo León María Concepción. Controversias de Arrendamiento Civil Oficio Juzgado de Distrito. 1 Acdo. en Expedientillo. Núm. Exp. 1365/2024.

Electrónica Informática Brasil España S. de R. L. de C.V. vs. Grupo Win México S.A. de C.V., Samuel Lejtik Vargas y Víctor Adrían Anguiano Villarreal. Ejecutivo Mercantil 1 Acdo. Núm. Exp. 1861/2024.

Flores Silva Héctor Fernando vs. Camarillo Ramírez Cuauhtémoc. Ord. Mercantil 1 Acdo. Núm. Exp. 1487/2024.

Gabian Fernández Carlos Bautista vs. Villarreal Sordo Manuel y C Director del Registro Público de la Propiedad y del Comercio de la Ciudad de México. Ord. Civil Acuerdo. 1 Acdo. Núm. Exp. 427/2024.

García Villanueva Beatriz vs. Hospital Sedna, S.A. de C.V., Aquileo Alan Martínez Moreno y Leticia Colín Malváez. Ord. Civil Acuerdo. 1 Acdo. Núm. Exp. 1859/2024 Tomo V.

Gutiérrez Spindola Jorge vs. Salame Alfie Carlos y Díaz Gordillo Raquel y Gutiérrez Díaz Rocío Alejandra y Gutiérrez Díaz Leopoldo su Sucesión. Ord. Civil 1 Acdo. Núm. Exp. 821/2021 Tomo II.

Hogar para Ancianos Matías Romero Iap vs. Hernández José Guadalupe y Hernández Hernández Enrique y Álvarez Hernández María del Remedio. Vía de Apremio Civil Acuerdo. 2 Acdos. Núm. Exp. 617/2024.

Inmuebles General, S.A. de C.V. y Gutiérrez Salazar Carlos vs. Gutiérrez Salazar Carlos. Controversias de Arrendamiento Civil 1 Acdo. Núm. Exp. 461/2024.

Instituto de Seguridad Social para las Fuerzas Armadas Mexicanas vs. Hernández Díaz Alejandro y Reyes Meza Nereida. Especial Hipotecario Civil 1 Acdo. Núm. Exp. 893/2024.

Instituto de Seguridad Social para las Fuerzas Armadas Mexicanas vs. Montoya Almonte Marco Antonio. Especial Hipotecario Civil 1 Acdo. Núm. Exp. 1025/2024.

Instituto del Fondo Nacional de la Vivienda para los Trabajadores Infonavit vs. Laborin Moreno Claudia. Especial Hipotecario Civil 1 Acdo. Núm. Exp. 91/2024.

Instituto del Fondo Nacional de la Vivienda para los Trabajadores Infonavit vs. Zavala Yocupicio María del Rosario. Especial Hipotecario Civil Acuerdo. 1 Acdo. Núm. Exp. 661/2024.

Mendoza Abella Pedro su Sucesión vs. Mendoza Abella María Luz y Mendoza Abella Estela O. Esthela. Controversias de Arrendamiento Civil Acuerdo. 7 Acdos. Núm. Exp. 881/2014 Tomo XI.

Mexarrend Sociedad Anónima de Capital Variable vs. Centro de Diagnóstico Integral Bhi. F. Sociedad Anónima de Capital Variable, Lela Levy Mizrahi (También Conocida como Lela Levy Mizrahi de Chalón) y Natán Israel Finkelstein London. Especial Hipotecario Civil Acdo. de Trámite. 1 Acdo. Núm. Exp. 1295/2024 Tomo II.

Morales López Elizabeth vs. Productos Mendoza S.A. de C.V. Ord. Civil 1 Acdo. Núm. Exp. 473/2019.

Muñoz Centeno Brenda y Hernández Sánchez Ricardo Edmundo vs. Toribio Valerio María Reyna. Ord. Civil Admisión de Pruebs. y Fecha de Audiencia. 1 Acdo. Núm. Exp. 449/2024.

Oportunidades para Emprendedores S a P I de C.V. Sociedad Financiera de Objeto Múltiple Enr vs. D& S Baby Confort S.A. de C.V. y Páez Rivera Juan Alejandro y López Flores Berenice Neftalí. Especial Hipotecario Civil 1 Acdo. Núm. Exp. 29/2022.

SOLO CONSULTA
SOLO CONSULTA
SOLO CONSULTA

Pacheco Ruíz Esparza José Gabriel vs. Sandoval Santamaría Miguel Ángel. Vía de Apremio Civil 1 Acdo. Núm. Exp. 377/2024.
Pérez Pilon Miguel Bartolo su Sucesión y Pérez Pilon Miguel y Pérez Miguel vs. Jaramillo Sandoval Laura Leticia. Medios Preparatorios Civil 1 Acdo. Núm. Exp. 1099/2024.
Pineda Mariles María Antonieta Lidya vs. Velasco Rojo Yolanada Guadalupe y y José Antonio Reyes Duarte. Controversias de Arrendamiento Civil 1 Acdo. Núm. Exp. 191/2014 Cuarto Tomo.
Ramos y Verástegui Franco Manuel Porfirio y Porfirio Ramos y-o. Porfirio Ramos Verástegui vs. Albu S.A. Ord. Civil 1 Acdo. Núm. Exp. 1119/2024.
Romo de la Peña Gabriela vs. Empresas Inmobiliarias de Calidad S de R.L. de C.V. Ord. Civil 1 Acdo. Núm. Exp. 545/2022.
Santana Pinal Alejandro Domingo vs. Claudia Carolina su Sucesión y Flores Rodríguez José Arturo y Flores Sevilla Santiago y Flores Sevilla Emilia. Ord. Civil 1 Acdo. Núm. Exp. 1391/2024.
Santander Hipotecario, S.A. de C.V. Sofom, E. N. R vs. Alejandro Díaz Nájera. Especial Hipotecario Civil 1 Acdo. Núm. Exp. 397/2014.
Scotiabank Inverlat Sociedad Anónima Institución de Banca Múltiple Grupo Financiero Scotiabank Inverlat vs. Avilan Guzmán Zureylis Yackelines. Especial Hipotecario Civil 1 Acdo. Núm. Exp. 1065/2024.
Silva Campirano Miguel Antonio vs. Aguilar González Luis René y Reyes Cardona Gisela Berenice. Ejecutivo Mercantil 1 Acdo. Núm. Exp. 217/2023.
Sociedad Hipotecaria Federal, Sociedad Nacional de Crédito, Institución de Banca de Desarrollo, en su Carácter de Fiduciario Sustituto del Fondo de Operación y Financiamiento Bancario a la Vivienda (Fovi) vs. Zamora Munoz Salvador y Ortiz Pérez Leticia Esther. Especial Hipotecario Civil 1 Acdo. Núm. Exp. 939/2023.
Sólida Administradora de Portafolios S.A. de C.V. vs. Gregorio Rivera Martínez y-o. Especial Hipotecario Civil Acuerdo. 2 Acdos. Núm. Exp. 1229/2024 Tomo II.
Sólida Administradora de Portafolios, S.A. de C.V. vs. Edmundo Pérez Ortiz y Otra. Esp. Hip. 1 Acdo. Núm. Exp. 307/2007.
Sotelo López María vs. Correa Noyola María Eugenia. Ord. Civil 1 Acdo. Núm. Exp. 1285/2022.
Valle Martínez Martha Susana y Valle Martínez María Enriqueta y Valle Martínez María del Rosario y Valle Martínez Claudia Eugenia y Valle Martínez Mario Martín su Sucesión vs. Benítez Gordillo Eduarda Martha. Ord. Civil 1 Acdo. Núm. Exp. 755/2022.
Yedra Chávez Mercedes Hortencia vs. Ábrego Saavedra Gerardo. Especial Hipotecario Civil Se Da por Terminado. 1 Acdo. Núm. Exp. 827/2017 Tomo II.

MAL PUBLICADOS

BBVA Bancomer S.A. Institución de Banca Múltiple Grupo Financiero BBVA Bancomer vs. Rodríguez Casas Jorge Mauricio y Otra. Especial Hipotecario Civil Acuerdo. 1 Acdo. Núm. Exp. 109/2020.

NO PUBLICADOS

Avendaño Ortiz María de Lourdes vs. Avendaño Ortiz Georgina Lilia. Ord. Civil Acuerdo. 1 Acdo. Núm. Exp. 591/2024.
Díaz Leal Gómez Cándido vs. Rafael Díaz Leal Lugo y Jorge Luís Cruz Salinas. Ord. Civil Elaborar Cedula. 2 Acdos. Núm. Exp. 485/2014.
García Villanueva Beatriz vs. Hospital Sedna, S.A. de C.V., Aquileo Alan Martínez Moreno y Leticia Colín Malváez. Ord. Civil Acuerdo. 1 Acdo. Núm. Exp. 1859/2024 Tomo V.
Pool Canul Wendy Concepción vs. Axa Seguros S.A. de C.V. Ord. Civil Acuerdo. 1 Acdo. Núm. Exp. 801/2023.
Sotelo López María vs. Correa Noyola María Eugenia. Ord. Civil Acuerdo. 2 Acdos. Núm. Exp. 1285/2022.

Audiencia

Dergal Arellano Edgar José su Sucesión vs. Roldán Navarrete Liliana. Aud. Medios Preparatorios Medios Preparatorios Civil. 1 Audiencia. Núm. Exp. 1077/2024.
Distribuidora Liverpool S.A. de C.V. vs. Becerril Pérez Mayra Cecilia. Aud. Medios Preparatorios Medios Preparatorios Civil. 1 Audiencia. Núm. Exp. 989/2023.
Fernández Franco Omar Humberto vs. Seguros Inbursa S.A. de C.V. Grupo Financiero Inbursa. Aud. Previa y de Concil. Ord. Civil. 1 Audiencia. Núm. Exp. 397/2024.
Salcedo Zamora Itzel Andrea vs. Martínez Salazar Marco Antonio. Aud. Ejecutivo Mercantil. 1 Audiencia. Núm. Exp. 1753/2024.

SENTENCIA INTERLOCUTORIA

HSBC México Sociedad Anónima, Institución de Banca Múltiple, Grupo Financiero HSBC División Fiduciaria como Fiduciario en el Fideicomiso F/247545 vs. Edgardo Salas Hernández y María Isabel Arestegui Quiroz. Especial Hipotecario Civil 1 Núm. Exp. 1079/2014

EL SECRETARIO DE ACUERDOS
LIC. LUIS ESPINOSA JUÁREZ

SECRETARÍA "B"
ACUERDOS DEL 29 DE ENERO DEL 2025

Air Mar Trasportes Internacionales S.A. de C.V. vs. Mercantil Riviera S.A. de C.V. y Gitlin Dorfman Moisés y Industrias Riviera S.A. de C.V. y Gmvialidi S.A. de C.V. Vía de Apremio Civil Acuerdo. 1 Acdo. Núm. Exp. 730/2021.
Archetypo Group S.C. vs. Adidas de México S.A. de C.V. Ord. Civil Acuerdo. 1 Acdo. Núm. Exp. 1128/2024.
Arenas Espiridion Eufrosina y Arenas Espiridion Marisol vs. Jurado Martínez Ricardo. Ord. Civil Acuerdo. 1 Acdo. Núm. Exp. 434/2024.
Banco Inmobiliario Mexicano, Sociedad Anónima, Institución de Banca Múltiple vs. Maraboto Cutz Jonathan de Jesús. Especial Hipotecario Civil Acuerdo. 1 Acdo. Núm. Exp. 1646/2024.
Banco Santander México S.A. Institución de Banca Múltiple, Grupo Financiero Santander México vs. Limón Delgadillo Rosendo y Limón Delgadillo Rogelio. Actos Prejudiciales Civil Acuerdo. 1 Acdo. Núm. Exp. 920/2018.
BBVA México Sociedad Anónima Institución de Banca Múltiple Grupo Financiero BBVA México vs. Herrera y Ramos José Eduardo. Especial Hipotecario Civil Acuerdo. 1 Acdo. Núm. Exp. 170/2023.
BBVA México Sociedad Anónima Institución de Banca Múltiple Grupo Financiero BBVA México vs. Prieto de Alba David. Especial Hipotecario Civil Acuerdo. 1 Acdo. Núm. Exp. 982/2024.
Bc Corporativo Inmobiliario y Desarrollo de Proyectos S.A. de C.V. vs. Raúl Arrey Moreno. Especial Hipotecario Civil Acuerdo. 1 Acdo. Núm. Exp. 1172/2012.
Bernal Morales Juan Manuel vs. Cámara Rojas Clemente y Cámara Rojas Mabel. Ejecutivo Mercantil Acuerdo. 1 Acdo. Núm. Exp. 501/2018 Tomo II.
Campos Cruz Eduardo y Sotelo Alcalá Lucía de Lourdes vs. Jiménez Pérez Antonio y Ramos Ortiz Raquel. Vía de Apremio Civil Acuerdo. 2 Acdos. en Otros. Núm. Exp. 1396/2019 Tomo III.
Campos Reyes Brenda vs. Esperanza Camacho de Lagarrigue. Ord. Civil Acuerdo. 1 Acdo. Núm. Exp. 1316/2024.
Cervantes Pérez Ángela vs. Cervantes Pérez Rafael su Sucesión. Ord. Civil Acuerdo. 1 Acdo. en Otros. Núm. Exp. 1372/2019 Tomo II.
Cervezas Cuauhtémoc Moctezuma S.A. de C.V. vs. María Victoria Apolinar Paz y Juan Martín Ruíz Baños. Especial Hipotecario Civil Acuerdo. 1 Acdo. Núm. Exp. 104/2018.
Christian Núñez Cervantes antes HSBC México S.A. Institución de Banca Múltiple Grupo Financiero HSBC vs. Miranda Cruz Francisco. Especial Hipotecario Civil Acuerdo. 1 Acdo. Núm. Exp. 514/2020.
Cibanco Sociedad Anónima, Institución de Banca Múltiple, en su Carácter de Fiduciario en el Fideicomiso Número F 00430 vs. Peregrino Correa Cuauhtémoc Ricardo y Carrillo Cervantes Ma. Guadalupe. Especial Hipotecario Civil Acuerdo. 1 Acdo. Núm. Exp. 1404/2019.
Clausi Tignanelli Sergio y Clausi Aldeco Sergio vs. Aldeco Gavidia Virginia y También Conocida como Virginia Aldeco Gavidia O. Virginia Aldeco de Clausi y Sociedad Eduacativa y Cultural Montessori Sc. Ord. Civil Acuerdo. 1 Acdo. Núm. Exp. 254/2022.
Corporación Top Wk, Sociedad Anónima de Capital Variable vs. Román Liévano Armando Adalberto. Controversias de Arrendamiento Civil Dada Cuenta. 2 Acdos. Núm. Exp. 1378/2024.
Cueva Guitrón María Elena vs. Mora Montes Nicolás. Ord. Civil Acuerdo. 1 Acdo. Núm. Exp. 1392/2024.
Feischer Stelzer Rosa su Sucesión vs. Grela Orozco José Alejanddro. Ord. Civil Acuerdo. 1 Acdo. Núm. Exp. 1882/2024.
Flores Tapia Norma Patricia vs. Muñoz Cruz Ricardo y Jiménez Alvarado Viviana Marisol. Medios Preparatorios Civil Audiencia. 1 Acdo. Núm. Exp. 1180/2024.
Hinojosa Mayen César vs. Martínez Santos María Guadalupe. Ord. Civil Sent. Interlocutoria. 1 Acdo. Núm. Exp. 758/2024.

SOLO CONSULTA
SOLO CONSULTA
SOLO CONSULTA

HSBC México S.A. Institución de Banca Múltiple Grupo Financiero HSBC vs. Cuchillas y Partes para Maquinaria S.A. de C.V. y Eduardo Herrera Sánchez. Providencias Precautorias Mercantil Acuerdo. 1 Acdo. Núm. Exp. 514/2021.

HSBC México Sociedad Anónima Institución de Banca Múltiple Grupo Financiero HSBC División Fiduciaria Única y Exclusivamente en su Carácter de Fiduciario en el Contrao de Fideicomiso Irrevocable de Administración F Dos Seis Dos Siete Cinco Siete vs. Maya Morgan Érika Susana. Especial Hipotecario Civil Acuerdo. 1 Acdo. Núm. Exp. 430/2024.

Inmobiliaria Andaje, S.A. de C.V. antes Sheket, S. C vs. Guerrero Cambiasso Héctor y Otra. Controversias de Arrendamiento Civil Acuerdo. 1 Acdo. Núm. Exp. 100/2020.

Instituto del Fondo Nacional de la Vivienda para los Trabajadores Infonavit vs. Quihuis Campa Ricardo Alonso y Morales Castillo María de Jesús. Especial Hipotecario Civil Acuerdo. 1 Acdo. Núm. Exp. 452/2024.

Jiménez León Patricia vs. Sánchez Chávez Evangelina y López Gerardo. Ord. Civil Acdo. Expedientillo. 1 Acdo. Núm. Exp. 1240/2022.

Larreategui Abarca Luís Manuel vs. BBVA Bancomer, Servicios, S.A., Grupo Financiero BBVA Bancomer, Institución de Banca Múltiple, Dirección Fiduciaria, María del Carmen Vázquez Alcaide y Residencias Modernas, S.A. Ord. Civil Acuerdo. 1 Acdo. Núm. Exp. 728/2014.

Lozano Santillán María Eugenia y de la Cruz Vega Diego y Álvarez Arias Candelaria y Ramos Villegas Carlos Alejandro y Bustamante Villegas Yvette Alejandra vs. Rodríguez Estrada Guadalupe Inés y Gamez Herrera Martha Patricia y López González Irma Martha y Chacón Madrigal José María y Guzmán Murillo Adalea y Villegas López Leticia Yolanda. Ord. Civil Dada Cuenta. 1 Acdo. Núm. Exp. 1430/2024.

Martínez Garrido María Quien También Acostumbra a Usar el Nombre de María Martínez Garrido de Barbosa vs. Cahvez José Luis, José Antonio Ordóñez Ocampo Notario Público Número 1 de la Segunda Demarcación Notarial del Estado de Morelos y Registro Público de la Propiedad y del Comercio de la Ciudad de México. Ord. Civil Acuerdo. 1 Acdo. Núm. Exp. 188/2019.

Martínez Garrido María Quien También Acostumbra a Usar el Nombre de María Martínez Garrido de Barbosa vs. Cahvez José Luis, José Antonio Ordóñez Ocampo Notario Público Número 1 de la Segunda Demarcación Notarial del Estado de Morelos y Registro Público de la Propiedad y del Comercio de la Ciudad de México. Ord. Civil Acuerdo. 2 Acdos. en Amparo. Núm. Exp. 188/2019 1374/2023- IV.

Martínez de Alva Pérez Patricio vs. Elías Morris Samuel. Ord. Civil Acuerdo. 2 Acdos. Núm. Exp. 38/2024.

Mendoza Rodríguez Aída Cecilia y Álvarez Piso Mariana vs. Bosques de Las Lomas Sociedad Anónima. Ord. Civil Acuerdo. 1 Acdo. Núm. Exp. 164/2024.

Organización Kiru, S.A. vs. Gadsden Carrasco Gabriel. Providencias Precautorias Mercantil Acdo. Expedientillo. 1 Acdo. Núm. Exp. 296/2024.

Peña Alfaro Luis vs. Sandoval Cortés Iris Laura. Medios Preparatorios Civil Audiencia. 1 Acdo. Núm. Exp. 1022/2024.

Rivera Scott Natalia Guadalupe vs. Sosa Ortiz Ana Luisa y Médica Sur Sab de C.V. Ord. Civil Acuerdo. 1 Acdo. Núm. Exp. 1724/2024 Tomo II.

Rosas Carbajal José Trinidad y-o. Trinidad Rosas Carbajal su Sucesión y Arizmendi Beltrán Virginia vs. Rosas Paredes Martín Rodrigo y Paredes Rosales María de Lourdes. Ord. Civil Acuerdo. 2 Acdos. Núm. Exp. 1308/2022.

Rosas Carbajal José Trinidad y-o. Trinidad Rosas Carbajal su Sucesión y Arizmendi Beltrán Virginia vs. Rosas Paredes Martín Rodrigo y Paredes Rosales María de Lourdes. Ord. Civil Acuerdo. 3 Acdos. en Tercería. Núm. Exp. 1308/2022 Terc. Excl. de Dominio.

Salgado Benavides Julio antes Recuperadora de Deuda Hipotecaria, S. de R. L de C.V. antes Braira Abogados, S.A. de C.V. antes vs. Bermudes Gallegos Efrén Quien También Acostrumbra a Usar el Nombre de Bermúdez Gallegos Efrén y Otra. Ord. Civil Acuerdo. 1 Acdo. Núm. Exp. 830/2010 Tomo.

Secreto vs. Ejecutivo Mercantil Acuerdo. 1 Acdo. Núm. Exp. 1542/2024 Tomo II.

Serafín Sánchez Saúl vs. Serafín Sánchez Rubén David su Sucesión. Ord. Civil Audiencia. 2 Acdos. Núm. Exp. 1446/2019.

Tovar Gutiérrez Luis Ernesto vs. Inmobiliaria Rinconada Coapa S.A. Ord. Civil Acuerdo. 1 Acdo. Núm. Exp. 768/2024.

Triplay Alameda S.A. de C.V. vs. Comercial Areslux S.A. de C.V. Ejecutivo Mercantil Comparecencia. 1 Acdo. Núm. Exp. 516/2023.

Vargas Ríos Carlos Roberto y Mantenimiento Integral Csmx S.A. de C.V. vs. Qually Corporación S.A. de C.V. Medios Preparatorios Mercantil Acuerdo. 1 Acdo. Núm. Exp. 386/2024.

Victoria Ramírez Roberto Carlos vs. Riego López Ulises. Ejecutivo Mercantil Acuerdo. 1 Acdo. Núm. Exp. 194/2023.

Wertman Zaslav Luis vs. Canales Lebrija Cristóbal Mario y Tenedora Mexicana S.A. de C.V. Medios Preparatorios Civil Acuerdo. 1 Acdo. Núm. Exp. 1352/2023.

De la O. Escalera Miguel Ángel su Sucesión vs. Ramírez Huerta Héctor Saúl. Ord. Civil Acuerdo. 1 Acdo. Núm. Exp. 1908/2024.

MAL PUBLICADOS

Asociación de Inquilinos San Francisco A.C. vs. Cruz Acosta Claudia. Ord. Civil 1 Acdo. Núm. Exp. 670/2019.

SENTENCIA INTERLOCUTORIA

Paredes Garduño Berta vs. Grupo Constructor Reying, S.A. de C.V. Ord. Civil Sent. Interlocutoria. 1 Núm. Exp. 1540/2009 Tomo Ii

Vicente Cruz Alicia vs. Pérez Hernández Angélica María. Controversias de Arrendamiento Civil Setencia Interl. 1 Núm. Exp. 586/2022

EL SECRETARIO DE ACUERDOS
LIC. JOSÉ ANTONIO VARGAS DEL VALLE

DÉCIMO SEXTO DE LO CIVIL

SECRETARÍA "A"
ACUERDOS DEL 29 DE ENERO DEL 2025

Alcántara López Buenaventura Ofelia, su Sucesión vs. Cendejas Romero Jesús su Sucesión. Ord. Civil 5 Acdos. Núm. Exp. 1483/2024 Tomo II.

Arrendadora y Factor Banorte, S.A. de C.V., Sociedad Financiera de Objeto Múltiple, Entidad Regulada, Grupo Financiero Banorte vs. González Torres Marcos Germán. Especial Hipotecario Civil Acuse de Recibo. 1 Acdo. en Amparo. Núm. Exp. 319/2005 Amparo Indirecto Número 1593/2023- IV.

Ávalos Muñoz Giovana Ivette vs. Ponce Hernández Edgar. Ejecutivo Mercantil 1 Acdo. Núm. Exp. 1667/2024.

B Man Envios S.A. de C.V. vs. Logyt S.A. de C.V. y Monroy Reus Raúl Francisco y Anchus Rabasa Alberto y Bres García Miguel Ángel y Espinosa y Torres Estrada René Antonio y Llamas Galas Gustavo y Llamas Galas Juan Pablo y Ocampo Merino Pablo Rodrigo y Rueda Chapital de la Garza Manuel Alejandro Francisco y Gómez Álvarez Gustavo Arturo. Ejecutivo Mercantil 2 Acdos. Núm. Exp. 1551/2024.

Banco Inbursa S.A. Institución de Banca Múltiple Grupo Financiero Inbursa vs. Bonilla Mercado Mario. Especial Hipotecario Civil 1 Acdo. Núm. Exp. 773/2013 Tomo II.

Banco Inmobiliario Mexicano S.A. Institución de Banca Múltiple Fiduciario en el Fideicomiso F85100173 vs. Servicios Especializados la Isla S.A. de C.V. y Ulterra Drilling Technologies México S.A. de C.V. y Loadmaster Drilling Technologies Llc y Loadmaster Universal Rigs Inc. y Elías Bobadilla Elías Julián y Cárdenas Negrete Juan Gerardo. Ejecutivo Mercantil 1 Acdo. Núm. Exp. 21/2020 Bis. 2 Tomo III.

Banco Invex S.A., Institución de Banca Múltiple, Invex Grupo Financiero Fiduciario en su Carácter de Fiduciario en el Fideicomiso Irrevocable de Administración Identificado Con el Número 1301 vs. Arreola Salinas Manuel Arturo. Especial Hipotecario Civil 1 Acdo. Núm. Exp. 1421/2008 Tomo III.

Banco Mercantil del Norte S.A. Institución de Banca Múltiple Grupo Financiero Banorte vs. Almanza Ramírez Ricardo. Especial Hipotecario Civil 1 Acdo. Núm. Exp. 1829/2024.

Banco Santander México, S.A., Institución de Banca Múltiple, Grupo Financiero Santander México vs. Ciangheritti Roffiel Vanessa Mercedes. Especial Hipotecario Civil 1 Acdo. Núm. Exp. 1953/2024.

BBVA México S.A. Institución de Banca Múltiple Grupo Financiero BBVA México vs. Martínez López Lucrecio. Especial Hipotecario Civil 1 Acdo. Núm. Exp. 1/2023.

Bienes Programados Sociedad Anónima de Capital Variable vs. Hernández Flores Joel. Especial Hipotecario Civil 1 Acdo. en Expedientillo. Núm. Exp. 1273/2023.

SOLO CONSULTA
SOLO CONSULTA
SOLO CONSULTA

Cajiga Ocharan Arturo Armando vs. Luz María Guzmán Aguirre su Sucesión. Controversias de Arrendamiento Civil 1 Acdo. Núm. Exp. 1295/2012 Bis. 1 Tomo II.

Ci Banco S.A. Institución de Banca Múltiple en su Carácter de Fiduciario en el Fideicomiso Irrevocable Con el Número F/00430 vs. Constantino Medina Ma. de Lourdes También Conocida como María de Lourdes Constantino Medina y Chávez Alba Fernando. Especial Hipotecario Civil Informe de 24 Horas. 4 Acdos. en Amparo. Núm. Exp. 1213/2018 Amparo Indirecto 4034/2024.

Ci Banco S.A. Institución de Banca Múltiple, en su Carácter de Fiduciario en el Fideicomiso Número F/ 00430 vs. Monasterio Muñoz Juana María del Carmen. Especial Hipotecario Civil 1 Acdo. Núm. Exp. 1235/2017.

Cibanco Sociedad Anónima Institución de Banca Múltiple vs. Téllez Montiel Delfino y Otra. Especial Hipotecario Civil 1 Acdo. en Expedientillo. Núm. Exp. 267/2013.

Continum Logística Internacional Sociedad Anónima de Capital Variable vs. Hernández Martínez Ana María. Especial Hipotecario Civil 1 Acdo. Núm. Exp. 1367/2018.

Continum Logística Internacional, S.A. de C.V. vs. Rivera Hernández Leticia. Especial Hipotecario Civil 1 Acdo. Núm. Exp. 41/2015 Tomo II.

Cruz Borges Nancy vs. Acosta Urrea Adrián. Ord. Civil 1 Acdo. Núm. Exp. 1059/2024.

Cuervo Alarcón María Elena vs. Ramírez Villegas Alejandro y Reséndiz Mendoza Jovita. Especial Hipotecario Civil 1 Acdo. Núm. Exp. 809/2017 Bis. 2 Tomo II.

Desarrollos a y F Las Animas S.A. de C.V. vs. Deportes Marti S.A. de C.V. y Inmobiliaria Marti de Santa Úrsula Tlalpan Sociedad Anónima de Capital Variable. Controversias de Arrendamiento Civil 1 Acdo. en Expedientillo. Núm. Exp. 1513/2024 Expdllo. de Amparo.

Distribuidora Liverpool, S.A. de C.V. vs. American Eagle México Retail S de R.L. Cv y American Eagle Outfitters Inc. Juris. Voluntaria Civil 1 Acdo. Núm. Exp. 1189/2024.

Enrique Montes Cruz Cesionario de Recuperación de Comercio Interior S. de R. L. de C.V. vs. Francisco Javier Anaya Ramos. Especial Hipotecario Civil 1 Acdo. Núm. Exp. 1853/2024 Tomo II.

Estrada Orozco Jesús vs. García de Nova Luis Alfonso. Especial Hipotecario Civil 1 Acdo. Núm. Exp. 33/2006 Bis. 1 Tomo III.

Estudillo Jerónimo Gaspar y Gutiérrez Ortiz Helinda por su Propio Derecho y en Representación de su Hijo Alan Jorseth Gaspar Gutiérrez. y Gutiérrez Ortiz Helinda por su Propio Derecho y en Representación de su Hijo Alan Jorseth Gaspar Gutiérrez vs. Médico Quirúrgica Fuentes S.A. de C.V., Moreno Olarte Andrés y Morales Suárez Edwin Ángel. Ord. Civil 1 Acdo. Núm. Exp. 119/2019 Bis. 2 Tomo III.

Fares Curi Alfredo Emilio y Zugarazo Navarro Enrique y García Velasco Víctor Manuel y Hernández Pérez Ángel Alberto vs. Cadena Martínez José Antonio y Cadena Ortega Ángel Jesús y Corona Durán Óscar y Peña Briseño Ramón Lamberto y Cadena Ortega Erick Alejandro. Ord. Civil 1 Acdo. Núm. Exp. 853/2023.

Flores Pérez María Magdalena y Montiel Flores María Fernanda y Montiel Flores Daniel vs. Montiel Sánchez Pedro. Ord. Civil 1 Acdo. Núm. Exp. 405/2024.

Franco Burgos Rosendo y Rivera Molina Ofelia vs. Grupo Nacional Provincial Sab. Ord. Civil 2 Acdos. Núm. Exp. 41/2024.

García Guerrero Jesús vs. Sánchez Bermúdez Daniela. Medios Preparatorios Civil 1 Acdo. Núm. Exp. 465/2024.

García Sánchez Oscar Alberto su Sucesión vs. Compañía Mexicana de Traslado de Valores S.A. de C.V. y Mendoza Godínez Francisco Javier. Ord. Civil 1 Acdo. Núm. Exp. 531/2021 Tomo V.

Gómez de Anda Gabriel Arturo vs. Fondo de la Vivienda del Instituto de Seguridad y Servicios Sociales de Los Trabajadores. Especial Hipotecario Civil 1 Acdo. Núm. Exp. 1621/2024.

González Martín Eulalia su Sucesión vs. Pérez Hernández Ana Rosa. Ord. Civil 1 Acdo. Núm. Exp. 915/2017 Bis. 1 Tomo II.

González Víctor Manuel vs. Díaz Rodríguez Martha Patricia y Sánchez González Jesús y Sánchez González Jesús y Sánchez Díaz Leopoldo Armando. Ord. Civil 1 Acdo. Núm. Exp. 1285/2022.

Gutiérrez Sánchez Fabiola Guadalupe vs. Pérez Fernández del Castillo Othón y Titular de la Notaria Número 63 de la Ciudad de México y Cisneros Cantor Alicia y Miranda Sandoval Nancy. Ord. Civil 1 Acdo. Núm. Exp. 1139/2024.

Hernández Sánchez de la Barquera Ana María vs. Rocha Hernández Martha Carolina y Cortés Rocha Antonia Gabriela. Ord. Civil 1 Acdo. Núm. Exp. 619/2022.

HSBC México, S.A. Institución de Banca Múltiple, Grupo Financiero HSBC, División Fiduciaria, en su Carácter de Fiduciario en el Fideicomiso Irrevocable de Administración F/262757 vs. García Blanco Mario Francisco. Vía de Apremio Civil 1 Acdo. Núm. Exp. 291/2023.

Huidobro Preciado Miguel Ángel vs. Angelucci Carrasco Alessandro. Ord. Civil 1 Acdo. Núm. Exp. 995/2014 Tomo III.

Instituto de Seguridad Social para las Fuerzas Armadas Mexicanas vs. Ramírez Calvillo Cristian vs. Valdovinos Villa Gabriela. Especial Hipotecario Civil 1 Acdo. Núm. Exp. 969/2019.

Instituto de Seguridad y Servicios Sociales de Los Trabajadores del Etado a Través de su Fondo de la Vivienda (Fovissste) vs. Ocampo Díaz Claudia Arlette. Especial Hipotecario Civil 1 Acdo. en Expedientillo. Núm. Exp. 85/2021.

Instituto del Fondo Nacional de la Vivienda para los Trabajadores Infonavit vs. Cedillo Conde Miguel Ángel y Durán Cruz Carmen. Vía de Apremio Civil 1 Acdo. Núm. Exp. 741/2021.

Instituto del Fondo Nacional de la Vivienda para los Trabajadores Infonavit vs. Vargas Zenil Guillermina y Romero Genchi Benito. Vía de Apremio Civil 1 Acdo. Núm. Exp. 219/2022.

Instituto del Fondo Nacional de la Vivienda para los Trabajadores vs. Mejía Mata Israel y Argumedo Hernández Rosalba. Especial Hipotecario Civil 1 Acdo. Núm. Exp. 543/2018.

Jiménez Chávez Rubén Darío y Jiménez Toral Darío vs. Uic Universidad Intercontinental A.C. Ord. Civil 1 Acdo. Núm. Exp. 1253/2018 Bis. 1 Tomo II.

Kueski Sapi de C.V. Sofom Enr vs. Kushki S de R.L. de C.V. y Llapingacho Llc y Pocket de Latinoamerica Sapi de C.V. Ord. Mercantil 1 Acdo. Núm. Exp. 951/2023 Tomo II.

Lagrotta Cristian Gabriel vs. Gallese Quiroz Pedro David. Ord. Civil 1 Acdo. Núm. Exp. 763/2024.

León Manteca Cyntia Berenice vs. Manteca Flores Rosa María. Ord. Civil 1 Acdo. Núm. Exp. 1161/2024.

León Martínez José Juan vs. León Martínez Rigoberto. Ord. Civil 1 Acdo. Núm. Exp. 1193/2024.

Liverpool Pc S.A. de C.V. vs. López Moreno Gerardo. Ejecutivo Mercantil 3 Acdos. Núm. Exp. 571/2024.

Martínez Pastrana Diana vs. Pérez Novara Ana María. Ord. Civil 1 Acdo. Núm. Exp. 1349/2018 Tomo III.

Medina Martínez José Antonio y Medina Martínez Porfirio vs. Medina Encarnación y Registro Público de la Propiedad y del Comercio de la Ciudad de México. Ord. Civil 1 Acdo. Núm. Exp. 1013/2019.

Nogueira Ochoa Carlos Alberto y Nava Tomasini Verónica vs. Hochstrasser Roldán Carlos Alberto y Hochstrasser Villaseñor Fred Alberto y Hochstrasser Villaseñor Ludwig Alberto y Grupo Tractocarga S.A. de C.V. Ord. Mercantil 1 Acdo. Núm. Exp. 311/2024.

Promotora de Hoteles S.A. de C.V. y Banco Nacional de México S.A. Integrante del Grupo Financiero Banamex vs. Valderrain Pérez María Aída. Ord. Mercantil 1 Acdo. Núm. Exp. 883/2019 Tomo II.

Robellada Rosas Paola Melissa vs. De Alva Alanís María Fernanda y Alanís Corona María Soledad y Sánchez Jaramillo Lourdes y de Alva Arcos Alfonso Rafael. Medios Preparatorios Civil 1 Acdo. Núm. Exp. 793/2023.

Rocío Angélica Cisneros Gutiérrez Cesionaria de Decarome, Sociedad Anónima Promotora de Inversión de Capital Variable vs. Garay Monroy Donovan Enrique. Especial Hipotecario Civil 2 Acdos. en Amparo. Núm. Exp. 1877/2024 Amparo 768/2024-II Promov. por Evelyn Dávila Infante.

Salmoran Romero María Eugenia. Juris. Voluntaria Civil 3 Acdos. Núm. Exp. 1137/2024.

Sánchez León Vicente Ernesto vs. Orea Elías Miguel Ángel y Abarca Castro José Eduardo y Morgan Carlos Eduardo. Ejecutivo Mercantil 1 Acdo. Núm. Exp. 999/2022.

Sánchez Londoño Eduardo Guillermo vs. Ramírez Pineda Luis Antonio y Zenteno Santaella Pedro Mario y García Robles Raúl y Cañaveral López Arturo Idiberto. Ord. Civil 2 Acdos. Núm. Exp. 625/2022 Tomo III.

Scotiabank Inverlat S.A. Institución de Banca Múltiple, Grupo Financiero Scotiabank Inverlat vs. Distribuciones Gp, S.A. de C.V., G del Caribe S.A. de C.V., Guiza Montiel Enrique Reynaldo, Guiza Montiel Gabriel y Perlo Kurian Jonathan. Ejecutivo Civil 2 Acdos. en Amparo. Núm. Exp. 113/2021 Amparo Indirecto 1312/2024.

Scotiabank Inverlat S.A. Institución de Banca Múltiple, Grupo Financiero Scotiabank Inverlat vs. Juárez Múñoz Germán Axel. Especial Hipotecario Civil 1 Acdo. Núm. Exp. 375/2020.

SOLO CONSULTA
SOLO CONSULTA
SOLO CONSULTA

Scotiabank Inverlat S.A. Institución de Banca Múltiple Grupo Financiero Scotiabank Inverlat vs. Espinosa Vázquez Jonathan y Hinojosa Bravo Thalia Alejandra. Especial Hipotecario Civil 1 Acdo. Núm. Exp. 1429/2024.

Scotiabank Inverlat, S.A. Institución de Banca Múltiple Grupo Financiero Scotiabank Inverlat vs. Moguel y Bernal Carlos Héctor y Gómez Hernández Flor. Especial Hipotecario Civil 1 Acdo. Núm. Exp. 867/2023.

Secreto. Ejecutivo Mercantil 1 Acdo. Núm. Exp. 1519/2024.

Tlapalamatl Hinojosa María Fernanda vs. General de Seguros S.A. y Conexion Centro Aeropuerto S.A. de C.V. y Parada Muñoz José Daniel. Ord. Civil 1 Acdo. Núm. Exp. 137/2023 Tomo III.

Torres Guerrero Miguel Ángel su Sucesión y Castillo Becerril María del Carmen vs. Torres Guerrero Rosa María. Ord. Civil 1 Acdo. Núm. Exp. 551/2024.

Valencia Mayorga Edgar vs. Ugalde Vázquez Néstor. Ejecutivo Mercantil 1 Acdo. Núm. Exp. 1069/2016 Bis. 1 Tomo II.

Wade Coss Jorge Alberto vs. Serrano Valdez Blanca Olivia y Reyes Romero Axel Ricardo y Romero Medrano Guadalupe. Ord. Civil 1 Acdo. Núm. Exp. 325/2024.

De la Fuente Liceaga Miguel Ángel vs. Instituto de Seguridad y Servicios Sociales de Los Trabajadores del Estado Issste y de la Rosa y de la Fuente Miguel Ángel. Ord. Civil 1 Acdo. Núm. Exp. 159/2024.

MAL PUBLICADOS

Arrendadora Factor Banorte S.A., Sociedad Anónima de Capital Variable, Sociedad Financiera de Objeto Múltiple, Entidad Regulada, Grupo Financiero Banorte vs. Rodríguez Sanciprian de Montes de Oca María Trinidad Estela y Montes de Oca Gómez José Genaro Francisco. Especial Hipotecario Civil 1 Acdo. Núm. Exp. 677/2005 Tomo III.

AUDIENCIA

Banco Santander México S.A. Institución de Banca Múltiple Grupo Financiero Santander México vs. Cabrera Sánchez Everardo y Ec Automotriz S.A. de C.V. Ejecutivo Mercantil. 1 Audiencia. Núm. Exp. 449/2022.

Cruz Borges Nancy vs. Acosta Urrea Adrián. Ord. Civil. 1 Audiencia. Núm. Exp. 1059/2024.

Valdovinos Álvarez Reyna vs. Rojas Franco Julieta. Controversias de Arrendamiento Civil. 1 Audiencia. Núm. Exp. 533/2024.

SENTENCIA INTERLOCUTORIA

Sociedad Hipotecaria Federal S.N.C. Inst. de Banca de Dearrollo, como Fidcuciaria Sustituta del Fono de Operación Bancario a la Vivienda vs. Medina Perea María Teresa. Esp. Hip. Sent. Interl. 1 Núm. Exp. 1019/2010

EL SECRETARIO DE ACUERDOS
LIC. CARLOS EMILIO CARMONA

SECRETARÍA "B"
ACUERDOS DEL 29 DE ENERO DEL 2025

Altamirano Corona Aldo vs. Badillo Méndez Alejandro. Providencias Precautorias Civil 1 Acdo. en Expedientillo_Expediente_No_ Conocido. Núm. Exp. 418/2024.

Ayala Álvarez Juan José y Chávez Rizo María del Pilar vs. Ayala Gil Jesús su Sucesión y Huerta Pérez Filiberto y Departamento del Distrito Federal (Hoy Gobierno de la Ciudad de México). Ord. Civil 1 Acdo. Núm. Exp. 176/2022.

Baca Centurion Elisa Luisa vs. Baca Centurion Amparo su Sucesión y Baca Centurion Martha su Sucesión. Ord. Civil 1 Acdo. Núm. Exp. 416/2024.

Banco Invex S.A. Inst. de Banca Múltiple, Invex Grupo Financiero en su Carácter de Fiducirio en el Fideicomiso Irrevocable de Administración Irrevocable de Adminsitración Número 1301 vs. Montiel Márquez Luis Fernando y Otra. Especial Hipotecario Civil 1 Acdo. Núm. Exp. 180/2014 Tomo II.

Banco Invex S.A., Institución de Banca Múltiple, Invex Grupo Financiero Fiduciario en su Carácter de Fiduciario del Fideicomiso Número 1301 antes Crédito Inmobiliario S.A. de C.V. Sociedad Financiera de Objeto Múltiple Enr vs. Ramírez Gutiérrez de Ramírez María Dolores y Otro. Esp. Hip. 1 Acdo. Núm. Exp. 790/2010.

Banco Mercantil del Norte S.A. Institución de Banca Multilple Grupo Financiero Banorte vs. Artgraf S.A. de C.V. y Mann Cruz Alfonso. Ejecutivo Mercantil 1 Acdo. Núm. Exp. 574/2016 Tomo II.

Banco Mercantil del Norte S.A. Institución de Banca Múltiple Grupo Financiero Banorte antes BBVA México, Sociedad Anónima, Institución de Banca Múltiple, Grupo Financiero BBVA México vs. Lima Rosendo Clemente. Especial Hipotecario Civil Ejecutoria. 1 Acdo. Núm. Exp. 520/2020.

Banco Mercantil del Norte S.A. Institución de Banca Múltiple Grupo Financiero Banorte antes BBVA Bancomer S.A. Institución de Banca Múltiple Grupo Financiero BBVA Bancomer, antes Hipotecaria Nacional S.A. de C.V. Sociedad Financiera de Objeto Múltiple Entidad Regulada, Grupo Financiero BBVA Bancomer vs. Ponce de León Ordóñez Jesús y Otra. Especial Hipotecario Civil 1 Acdo. Núm. Exp. 1218/2011 Tomo II.

Banco Mercantil del Norte, S.A. vs. Lozada Díaz José Victorino y Martínez Ramírez María Yeni vs. Instituto del Fondo Nacional de la Vivienda para los Trabajadores (Infonavit). Especial Hipotecario Civil 1 Acdo. Núm. Exp. 584/2021.

Banco Monex S.A. Institución de Banca Múltiple Monex Grupo Financiero en su Carácter de Fiduciario en el Fideicomiso Empresarial Irrevocable de Administración y Garantía Número F/ 3443 antes Banco Santander México S.A. Institución de Banca Múltiple, Grupo Financiero Santander México vs. Hispana Automotriz S.A. de C.V. y Otro. Ejecutivo Mercantil 1 Acdo. Núm. Exp. 1362/2018 Tomo II.

Banco Nacional de México S.A. Integrante del Grupo Financiero Banamex División Fiduciaria como Fiduciario del Contrato de Fideicomiso Número 8131- 9 vs. Álvarez Balandra Arturo Cristóbal. Ord. Civil 2 Acdos. Núm. Exp. 1282/2024.

Banco Santander México S.A. Institución de Banca Múltiple, Grupo Financiero Santander México antes Santander Vivienda S.A. de C.V. Sociedad Financiera de Objeto Múltiple Entidad Regulada Grupo Financiero Santander México vs. Esteban Báez Mario. Especial Hipotecario Civil 1 Acdo. en Expedientillo. Núm. Exp. 138/2020.

Banco del Bajío, Sociedad Anónima, Institución de Banca Múltiple vs. Grupo Horticultor Galicia, Sociedad de Producción Rural de Responsabilidad Limitada y Valdepeña Galicia Óscar Aurelio y Valdepeña Castillo Hugo Antonio. Ejecutivo Mercantil Segundo Acuerdo. 2 Acdos. Núm. Exp. 96/2022.

Barragán Sandoval Luis Antonio y Barragán Sandoval Gerardo vs. Notaria Número 81 de la Ciudad de México y Ordóñez y Chávez María Guadalupe y Colegio de Notarios de la Ciudad de México y Archivo General de Notarias de la Ciudad de México y Grupo Iinmobiliario Ramar S.A. de C.V. y Registro Público de la Propiedad y del Comercio de la Ciudad de México y Sistema de Administración Tributaria y Servicio de Administración y Enajenación de Bienes (Sae), como Fiduciario Sustituto del Fideicomiso Fondo Desincorporación de Entidades y López Maciel Rafael y López López Sergio Mauricio. Ord. Civil 1 Acdo. Núm. Exp. 1898/2024 Tomo II.

Barrientos Durán Concepción vs. Rodríguez González Felipe y Villegas Cendon Elvira y Fernández Ramos Moisés y Reyes Pérez Felipe y Cruz Pérez Serapia y Reyes Osorio Agustín y Gómez Alemán Armando y Morales Cruz Juan y Palacios Villamil Carlos y Palacios Villamil Elia y García Teroba Beatriz y Luciano Covarrubias Juan y Teroba Lara Ofelia y Pérez Estrada María de Lourdes y Arteaga Larios Santos Raymundo y Martínez Camarillo Arnulfo y Colima Crescencio María Santos y Sarabia Alejandro Serafín y González Cruz Minerva y Leónides Reyna María Remedios y Espinosa Morales María del Carmen y Maya Ledesma Federico y Castillo Segovia María de Jesús y Hernández de Calleja Ludivina y Remegio Valiente Fernando y Quintero Olivares Aarón y Limón Alvarado Guillermo y Quintero Olivares Adelia y Chávez Pérez María del Refugio y Sarabia Alejandro Eusebio y Mata Barragán Francisco y Añiquez Ríos Antonio y Hernández Velázquez Bulmaro y Espinosa de Los Monteros San Germán Juan y López López María de Jesús y Mendoza Rabadán María del Carmen y Olivares Sánchez María de Jesús y Vázquez Hernández Abel y Ríos Antonio Enrique y Alpizar Hernández Isaac Pánfilo y Espinosa Ávila Román y González Ramírez Margarita y Martínez Gómez Demetrio y Flores de la Paz Ramiro y Bobadilla Pérez Vicente y Olivares González José Trinidad y Ávila Espinsa Delia y Suárez Sánchez Ángel y Vana Contreras David y Arrolo Loera Enrique y Huerta Chávez Silvia y Espinoso de Los Monteros Zambrano Juan Francisco y Bermeo López David y de la Rosa Aguilera Humberto y Gutiérrez Durán Isidro y Crescencio Reyes Natalia y Gutiérrez García Eusebio Luis y Hernández Gariciarosa Miguel Ángel y Villalobos María. Ord. Civil 1 Acdo. Núm. Exp. 764/2024.

SOLO CONSULTA
SOLO CONSULTA
SOLO CONSULTA

Barrios Bautista Francisco Martín antes Díaz Frausto Luis Manuel Cesionario de Unión de Crédito del Valle del Anáhuac S.A. de C.V. vs. Alysema S.A. de C.V. y Juan Manuel Hernández Hernández. Especial Hipotecario Civil 1 Acdo. en Expedientillo. Núm. Exp. 1436/2024 de Amparo 281- 22- I, Promov. por Juan Manuel Hernández Hernández, Ante el Juz 14° Dtto Civil Cdmx.

Caanse S.A. de C.V. vs. Grupo Minero Piasa Sociedad Anónima Promotora de Inversión de Capital Variable e Industria y Fomento para la Vivienda Sociedad Anónima de Capital Variable. Especial Hipotecario Civil 1 Acdo. Núm. Exp. 1416/2019 Bis. 2 Tomo II.

Cal y Mayor Leach Rebeca vs. Banco Nacional de México S.A. Integrante del Grupo Financiero Banamex y Tarjetas Banamex S.A. de C.V. Sofom Er Integrante de Grupo Financiero Banamex. Ejecutivo Mercantil 1 Acdo. en Amparo. Núm. Exp. 986/2023 Amparo Directo.

Calderas López José Antonio y García Balderas Carlos Lizandro vs. Rodríguez Sevilla Luis Arturo. Ejecutivo Mercantil 1 Acdo. Núm. Exp. 1364/2023.

Carreón Sánchez Cristian vs. Grupo Mexicano de Seguros S.A. de C.V. Ord. Civil 1 Acdo. Núm. Exp. 1816/2024.

Castillo Meza Alma Rosa (Antes Controladora de Carteras Mexicanas S de R. L. de C.V.) C.V.) vs. Rubio Ávila José Socorro y Otro. Especial Hipotecario Civil 2 Acdos. Núm. Exp. 962/2003 Tomo II.

Castro Antonia vs. Torres Ángeles Ana Rosa y Hernández Aguayo Octavio. Controversias de Arrendamiento Civil Copia Cert Exenta. 1 Acdo. Núm. Exp. 114/2022.

Cetelem S.A. de C.V. Sociedad Financiera de Objeto Múltiple Entidad Regulada vs. Cortés Martínez Jonathan Gabriel. Ejecutivo Civil 1 Acdo. Núm. Exp. 448/2023.

Ckd Activos 11, Sociedad Anónima Promotora de Inversión de Capital Variable antes BBVA México, Sociedad Anónima, Institución de Banca Múltiple, Grupo Financiero BBVA México vs. Aguilar Vázquez Guadalupe. Especial Hipotecario Civil Cesión. 1 Acdo. Núm. Exp. 306/2022.

Corporativo Veltormart S.A. de C.V. vs. Bs Desarrollos Inmobiliarios S.A. de C.V. Ord. Mercantil 1 Acdo. Núm. Exp. 66/2019 Tomo III.

Cruz Torres Juana Elizabeth vs. Valenzuela González Fausto Eduardo. Ord. Civil 1 Acdo. Núm. Exp. 516/2022.

Davichi Trading Sociedad de Responsabilidad Limitada de Capital Variable vs. Auto Express 24 Horas Logistic S.A. de C.V. Especial Mercantil Mercantil 1 Acdo. Núm. Exp. 682/2022.

Dessectec Desarrollo de Sistemas S.A. de C.V. vs. Cisneros Hernández Cristian Emmanuel. Esp. Hip. 1 Acdo. Núm. Exp. 562/2009.

Dessetec Desarrollo de Sistemas S.A. de C.V. antes Banco HSBC México S.A. Institución de Banca Múltiple Grupo Financiero HSBC, División Fiduciaria F/262757 vs. Domínguez Torres Pablo y Otra. Especial Hipotecario Civil 1 Acdo. en Expedientillo_Expediente_ No_Conocido. Núm. Exp. 282/2013 Bis. 1.

Dimensión Asesores, Sociedad Anónima de Capital Variable Cesionario de Banca Cremi, Sociedad Anónima, Institución de Banca Múltiple, en Liquidación vs. Miguel Ángel Ávalos Pérez. Especial Hipotecario Civil 1 Acdo. Núm. Exp. 1574/2024 Tomo II.

Diz Cota Daria vs. Sánchez Sánchez Verónica. Controversias de Arrendamiento Civil 1 Acdo. Núm. Exp. 1504/2024.

Domínguez Lara Israel y Cesionario de HSBC México S.A. Institución de Banca Múltiple Grupo Financiero HSBC División Fiduciaria en su Carácter de Fiduciario en el Fideicomiso Irrevocable Número F 243264 vs. Romero Arias Mario y Escogido Gómez Sandra Nora. Especial Hipotecario Civil 1 Acdo. Núm. Exp. 1326/2024 Tomo II.

Eduardo Iván Vera Vázquez y Edgar Zaldívar Durán Cesionarios de HSBC México, S.A. Institución de Banca Múltiple Grupo Financiero HSBC, antes Banco Internacional, Sociedad Anónima Institución de Banca Múltiple, Grupo Financiero Bital vs. Alejandro Báez Aguilar y Martha Beatriz Palacios Ramos de Báez. Especial Hipotecario Civil Acuse de 3 Días. 1 Acdo. en Cuaderno_Amparo_ Dem. Núm. Exp. 1346/2024 Amparo Directo.

Estrada González Silvia vs. Reyes Retana y Romero Estela Elena y Reyes Retana Estela y Reyes Retana Romero Estela y Reyes Retana y Romero Esthela. Ejecutivo Civil 1 Acdo. Núm. Exp. 362/2024.

Figueroa Lozano Blanca Margarita vs. Maurno Zepeda Tonya Beljiam y Tenorio Melchor Socorro. Controversias de Arrendamiento Civil 1 Acdo. en Expedientillo. Núm. Exp. 1020/2023.

Franco Tomás Parada Espinosa Cesionario de Mabucapa I, Sociedad de Responsabilidad Limitada de Capital Variable Cesionario de Ckd Activos 1, Sociedad Anónima de Capital Variable y Ckd Activos 3, Sociedad Anónima de Capital Variable Cesionario de BBVA Bancomer, Sociedad Anónima, Institución de Banca Múltiple, Grupo Financiero BBVA Bancomer vs. Juan Jorge Vázquez Muñoz. Especial Hipotecario Civil 1 Acdo. Núm. Exp. 1310/2024 Tomo III.

García Rodríguez Enrique Eduardo y Vázquez Castro Macedonio vs. Estrada Portilla José Luis. Ord. Civil 1 Acdo. Núm. Exp. 412/2019 Tomo II.

Hernández Cabañas Leticia vs. Departamento del Distrito Federal hoy Gobierno de la Ciudad de México y Director del Registro Público de la Propiedad y de Comercio de la Ciudad de México y Sánchez Velazco Juan, su Sucesión. Ord. Civil 1 Acdo. Núm. Exp. 370/2024.

Hernández García Beatriz Eugenia vs. Cureño Almaraz Jennifer Liliana y Almaraz Robledo Virginia Elena. Controversias de Arrendamiento Civil 1 Acdo. Núm. Exp. 90/2023.

Hernández Lazcano Fortunato Santiago vs. García Castañeda Martha María de Lourdes y Gutiérrez Ramírez María Magdalena y Director del Registro Público de la Propiedad y del Comercio de la Ciudad de México. Ord. Civil 2 Acdos. Núm. Exp. 648/2023.

HSBC México S.A. Institución de Banca Múltiple, Grupo Financiero HSBC División Fiduciaria en su Carácter de Fiduciario en el Fideicomiso Número F/234036 vs. Rendón Bojórquez Juan Manuel e Yhamel Jalet Evangelina. Especial Hipotecario Civil 1 Acdo. Núm. Exp. 1374/2018 Tomo II.

HSBC México S.A. Institución de Banca Múltiple Grupo Financiero HSBC División Fiduciaria como Fiduciario en el Fideicomiso Irrevocable Número F 250295 vs. Montero Giles Patricia. Especial Hipotecario Civil 2 Acdos. Núm. Exp. 64/2023.

Instituto de Seguridad y Servicios Sociales de Los Trabajadores del Estado a Través de su Fondo de la Vivienda Fovissste vs. Gordillo de Lira César Antonio. Especial Hipotecario Civil 1 Acdo. Núm. Exp. 6/2021.

Instituto de Seguridad y Servicios Sociales de Los Trabajadores del Estado a Través de su Fondo de la Vivienda Fovissste vs. Pérez Reyes Delfina. Especial Hipotecario Civil 1 Acdo. Núm. Exp. 150/2023.

Instituto del Fondo Nacional de la Vivienda para los Trabajadores Infonavit vs. Torres Jaime Claudia Nora. Especial Hipotecario Civil Fecha Aud. Incid. 1 Acdo. Núm. Exp. 1002/2023.

Instituto del Fondo Nacional de la Vivienda para los Trabajadores vs. Guzmán Ledezma Hugo Jesús. Especial Hipotecario Civil 2 Acdos. Núm. Exp. 1226/2024.

Lilly Shantal Ibarra Ledezma Cesionaria de Alfredo Baca Ugalde Quien a su Vez Es Cesionario de Scotiabank Inverlat, Sociedad Anónima, Institución de Banca Múltiple, Grupo Financiero Inverlat vs. María Sabina Adela Pérez Sarmiento. Especial Hipotecario Civil 1 Acdo. Núm. Exp. 1454/2024.

López Santacruz Pedro vs. Batres Guadarrama Marti y Saldaña Hernández Margarita. Juris. Voluntaria Civil 1 Acdo. Núm. Exp. 578/2024.

Mapfre México, S.A. vs. American Eagle México Retail, S. de R. L. de C.V. Ord. Civil 2 Acdos. Núm. Exp. 1188/2024.

Mexsemi Sociedad Anónima de Capital Variable vs. Íñigo Jiménez Luis Arturo. Ejecutivo Mercantil 1 Acdo. Núm. Exp. 1802/2024.

Montepío Luz Saviñon Institución de Asistencia Privada vs. Salazar Cedillo Mario Alberto. Especial Hipotecario Civil 1 Acdo. Núm. Exp. 1252/2024.

Murcia Pérez Laura Angélica vs. Valdez Valdez Verónica y Herrera Trejo Adrián y y-o. Ocupantes del Inmueble. Ord. Civil 1 Acdo. Núm. Exp. 1062/2022.

Muro Morales Enrique y Edgar Jorge Loperena González vs. Rosa María Michaud Gaona. Ord. Civil 1 Acdo. Núm. Exp. 44/2025.

Nacional Financiera, Sociedad Nacional de Crédito, Institución de Banca de Desarrollo vs. Pardo Pardo Francisco Javier. Providencias Precautorias Civil 2 Acdos. Núm. Exp. 278/2022.

Nestel Davidovich Israel, Jamson Nestel Sara y Nestel Jamson Enrique vs. Servicios y Promociones Insurgentes Revolución S.A. de C.V. y Jáuregui Saad Luis Armando. Controversias de Arrendamiento Civil 1 Acdo. Núm. Exp. 1090/2014.

Núñez García Denise vs. García Carranza María Deyanira y Martínez López José Manuel. Ord. Civil 1 Acdo. Núm. Exp. 1690/2024.

SOLO CONSULTA
SOLO CONSULTA
SOLO CONSULTA

Oportunidades para Emprendedores S.A. P. I. de C.V. Sociedad Financiera de Objeto Múltiple E. N. R vs. Sánchez Báez Darío Leonardo y Otros. Ejecutivo Mercantil 1 Acdo. Núm. Exp. 182/2014 Tomo III.

Piña Ortega Patricia vs. Sotomayor y Rueda Vidal su Sucesión y Sotomayor y Rueda Arturo Marcos y Aguilar Vargas Silvia Angélica y y También Conocida como Silvia Angélica Aguilar de Sotomayor y Registro Público de la Propiedad y del Comercio. Ord. Civil 1 Acdo. Núm. Exp. 1646/2024.

Posada Negrete José Santiago vs. Fernández Villanueva Patricia. Ejecutivo Mercantil 1 Acdo. Núm. Exp. 1108/2023.

Preciado Pérez Fernando vs. Edificando Talento Uno Tres Cinco Sociedad Anónima Promotora de Inversión de Capital Variable. Ord. Civil 1 Acdo. Núm. Exp. 1372/2024.

Reconocimiento Máximo S.A. de C.V. vs. Cano del Río Mauricio. Ejecutivo Mercantil 2 Acdos. Núm. Exp. 292/2024.

Rubio Solís Santiago vs. Vargas Lizárraga Marcela Berenice. Ord. Civil 1 Acdo. Núm. Exp. 382/2024.

Sandoval León Víctor Manuel vs. Gómez Lara Alan Emmanuel y Talavera Autrique Joaquín. Ord. Civil 2 Acdos. Núm. Exp. 718/2021.

Serfimex Capital, Sociedad Anónima Promotora de Inversión de Capital Variable, Sociedad Financiera de Objeto Múltiple, Entidad No Regulada vs. Clara Alejo Amado y Eleazar Clara Alejo. Ejecutivo Mercantil 1 Acdo. en Tercería. Núm. Exp. 1740/2024 Tercería.

Sociedad Hipotecaria Federal S. N. C Inst de Banca de Desarrollo vs. Sandoval Colín Mercedes. Esp. Hip. 1 Acdo. Núm. Exp. 554/2009.

Torres Sánchez Sandra vs. Velázquez Estrada Elsa Aydee. Ord. Civil 1 Acdo. Núm. Exp. 576/2023.

Unión de Crédito para la Contaduría Pública, S.A. de C.V. vs. Steel Company Family, S.A. de C.V. y Rodríguez Gómez José Alberto y Arellano Aguayo Lucero Edith. Vía de Apremio Civil 1 Acdo. Núm. Exp. 478/2023.

Valdés Pozos Job vs. Seguros Inbursa S.A. Grupo Financiero Inbursa. Ord. Civil Tercer Acuerdo. 5 Acdos. Núm. Exp. 474/2024.

De Corcuera Martínez Héctor vs. Jimnenez Luna Javier y Jiménez Fuentes Mónica Luisa. Controversias de Arrendamiento Civil 2 Acdos. Núm. Exp. 1238/2024.

AUDIENCIA

Padilla López Evelia su Sucesión vs. Mese Mata Humberto Dalle. Aud. Controversias de Arrendamiento Civil. 1 Audiencia. Núm. Exp. 1214/2024.

Rodríguez Muciño Ángel vs. Albañil Sánchez Israel. Ord. Civil. 1 Audiencia. Núm. Exp. 294/2023.

Sandin Contreras David Alejandro vs. Solorio Piñones Claudia Virginia. Aud. Previa, de Concil. y de Excepciones Procesales Ejecutivo Civil. 1 Audiencia. Núm. Exp. 532/2024.

SENTENCIAS DEFINITIVAS DEL 29 DE ENERO DEL 2025

Auto Financiamiento Automotriz S.A. de C.V. vs. Rodríguez Rodríguez Antonio. Ejecutivo Mercantil Sent. Def. 1 Núm. Exp. 350/2022

LA SECRETARIA DE ACUERDOS
LIC. MARÍA JULIETA MENDOZA PINEDA

DÉCIMO SÉPTIMO DE LO CIVIL

SECRETARÍA "A"
ACUERDOS DEL 29 DE ENERO DEL 2025

Ad Bosques S.A. de C.V. vs. Martínez Cruz Joaquín. Juris. Voluntaria Civil 1 Acdo. Núm. Exp. 1013/2024.

Altamirano Piolle Alberto vs. Altamirano Piolle Jorge José. Actos Prejudiciales Civil 1 Acdo. Núm. Exp. 45/2025.

Anzures Munguía Elian Jair vs. Hernández Cruz Martín. Ord. Civil 1 Acdo. Núm. Exp. 1071/2024.

Araceli Gómez Mejía vs. Julio Hernández Ávila. Ejecutivo Mercantil 1 Acdo. en Expedientillo. Núm. Exp. 1489/2024 Expedientillo.

Autbuses Rápidos de Zacatlan, S.A. de C.V. vs. López Rodríguez René y Marcela Flores Silva. Ejecutivo Cuantía Menor Mercantil 1 Acdo. Núm. Exp. 1491/2024.

Autofinanciamiento México S.A. de C.V. vs. Enríquez Ramírez Jorge Alberto Alquicira López Agustín Castaneda Longoria María Isabel. Ejecutivo Mercantil 1 Acdo. Núm. Exp. 1451/2024.

Autofinanciamiento México S.A. de C.V. vs. María Norma Sánchez Lozano Vicente Arturo Díaz Muñoz María del Carmen Sánchez Lozano. Ejecutivo Mercantil 1 Acdo. Núm. Exp. 1503/2024.

Autofinanciamiento México, S.A. de C.V. vs. Chávez Chacón Silvia Janette. Especial Hipotecario Civil 1 Acdo. Núm. Exp. 373/2010.

Banca Afirme, Sociedad Anónima, Institución de Banca Múltiple, Afirme Grupo Financiero vs. Sánchez Sánchez Adriana. Especial Hipotecario Civil 1 Acdo. Núm. Exp. 993/2024.

Banco Regional Sociedad Anónima Institución de Banca Múltiple Banregio Grupo Financiero vs. González Tarin Gerardo. Ejecutivo Mercantil 1 Acdo. Núm. Exp. 659/2023.

Banco Santander (México) S.A. Institución de Banca Múltiple Grupo Financiero Santander México vs. Blindarte S. de R. L. de C.V. y Cosme Sarquis Jorge Arturo. Ejecutivo Mercantil 3 Acdos. Núm. Exp. 663/2018 Tomo III.

Banco Santander México Sociedad Anónima Institución de Banca Múltiple Grupo Financiero Santander México vs. Restaurantes Burritos México S.A. de C.V. y Rojas García Alberto. Ejecutivo Mercantil 1 Acdo. Núm. Exp. 43/2022 Tomo II.

Condominio Las Flores Ubicado en la Calle de Las Flores Número Trescientos Cuarenta y Cuatro Colonia Tlacopac Alcaldía Álvaro Obregón Codigo Postal 01040 en la Ciduad de México vs. Lucía Virginia Zamora Castañeda de Ruíz. Ejecutivo Mercantil 1 Acdo. Núm. Exp. 1485/2024.

Flores López Carlos Moyses vs. Grupo Mexicano de Seguros S.A. de C.V. Ord. Civil 1 Acdo. Núm. Exp. 9/2024 Tomo II.

Grupo Siete Inmobiliaria S.A. de C.V. vs. Registro Público de la Propiedad y del Comercio. Ord. Civil 2 Acdos. Núm. Exp. 1265/2024.

Hernández Vázquez Hermilo vs. Hernández Cerventes Ma Guadalupe y Instituto de Seguridad y Servicios Sociales de Los Trabajadores del Estado Issste y Fondo de la Vivienda del Instituto de la Seguridad y Servicios Sociales de Los Trabajadores del Estado Fovissste. Ord. Civil 2 Acdos. Núm. Exp. 1371/2024.

HSBC México, Sociedad Anónima, Institución de Banca Múltiple, Grupo Financiero HSBC, División Fiduciaria, en su Carácter de Fiduciario del Fideicomiso Irrevocable Número F262757 vs. Tun Mex Germán. Vía de Apremio Civil 1 Acdo. Núm. Exp. 1711/2024.

HSBC México Sociedad Anónima Institución de Banca Múltiple Grupo Financiero HSBC División Fiduciaria en su Carácter de Fiduciario del Fideicomiso Número F253936 vs. Garduño Carrillo María Isabel. Especial Hipotecario Civil 1 Acdo. Núm. Exp. 919/2019.

Instituto del Fondo Nacional de la Vivienda para los Trabajadores (Infonavit) vs. Rivera Arciniega Érika. Especial Hipotecario Civil 1 Acdo. Núm. Exp. 743/2024.

Instituto del Fondo Nacional de la Vivienda para los Trabajadores (Infonavit) vs. Camacho Paredes José Enrique. Especial Hipotecario Civil 1 Acdo. en Expedientillo. Núm. Exp. 741/2024 Expedientillo.

Luna Reyes Juan Francisco vs. Ortega Arellano Jesús Orlando. Ord. Civil 1 Acdo. Núm. Exp. 47/2025.

Maldonado Maldonado María vs. Chávez Sánchez Ma Leticia y También Identificada como María Leticia Chávez Sánchez. Ord. Civil 1 Acdo. Núm. Exp. 41/2025.

Marroquín Pineda Eduardo y Gallardo Reyes Zaira vs. Capital Fund Xvi Sapi de C.V. Ord. Mercantil 1 Acdo. Núm. Exp. 23/2025.

Nadro, S.A. P. I. de C.V. vs. Distribuidora Domasco, S.A. de C.V. y Román Gutiérrez Claudia Rocío. Ejecutivo Mercantil 1 Acdo. Núm. Exp. 1301/2024.

Olguín Salgado Josafat Rodolfo vs. Guaida Suaid su Sucesión Matilde y Guaida Guaida María Teresa Matilde del Rosario. Ord. Civil 3 Acdos. Núm. Exp. 921/2022.

Perales Rangel Guillermo Lauro vs. Gutiérrez Ramírez Antonio y Gutiérrez Ramírez Carmen Rosa. Ord. Civil 1 Acdo. Núm. Exp. 815/2024.

Poot Chulin Javier y Kauil Balam Rosenda vs. Seguros Inbursa S.A. Grupo Financiero Inbursa. Ord. Civil 1 Acdo. Núm. Exp. 27/2025.

Prieto Santacruz Elizabeth vs. Prieto Cervantes Manuel y Prieto Escobar Blanca Estela y Prieto Soria Vicente su Sucesión y Registro Público de la Propiedad y del Comercio de la Cdmx. Ord. Civil 1 Acdo. Núm. Exp. 1623/2024.

Ramírez Castañares Moisés vs. Guarneros Pérez Juan Claudio. Controversias de Arrendamiento Civil 1 Acdo. Núm. Exp. 1179/2024.

Razo Rosas María de la Luz, Cesionaria vs. Hernández Delgado Ma. Guadalupe. Especial Hipotecario Civil 1 Acdo. Núm. Exp. 735/2013.

Reséndiz Arcos Silvia vs. Díaz Colmenares Josefina. Ord. Civil 1 Acdo. Núm. Exp. 605/2024.

SOLO CONSULTA
SOLO CONSULTA
SOLO CONSULTA

Reyes López su Sucesión Armando vs. Sánchez García María Guadalupe. Ord. Civil 1 Acdo. Núm. Exp. 37/2025.

Rodríguez Labastida su Sucesión María Teresa vs. Vidal Ávalos Ana María y Rodríguez Labastida Marcela y Labastida Monterrubio Vda. de Rodríguez, y/o Carmen Labastida Monterrubio de Rodríguez y/o Carmen Labastida de Rodríguez su Sucesión Carmen. Ord. Civil 1 Acdo. Núm. Exp. 57/2023.

Román Reyes Alfonso vs. Gama Rogel Juana. Ord. Civil 2 Acdos. Núm. Exp. 1783/2024.

Secreto. Ejecutivo Mercantil 1 Acdo. en Expedientillo. Núm. Exp. 5011/2025 Expdientillo Sin Antecedentes.

Sistema de Crédito Automotriz S.A. de C.V. vs. Alejandro Meléndez Lozano y/o Ejecutivo Mercantil 1 Acdo. en Expedientillo. Núm. Exp. 1661/1994.

Soluciones Hipodigitales a la Medida Sapi de C.V. vs. Hernández Ruíz Porfirio y Cruz Santes Claudia Ivette. Especial Hipotecario Civil 1 Acdo. Núm. Exp. 997/2023.

Vfs México Sociedad Anónima de Capital Variable, Sociedad Financiera de Objeto Múltiple, Entidad No Regulada vs. Villegas Enríquez Lorena. Providencias Precautorias Mercantil 2 Acdos. Núm. Exp. 885/2024.

Villagra Sanjurjo María Elena vs. López Briones María Juana. Ord. Civil 1 Acdo. Núm. Exp. 1465/2024 Tomo 3.

Volkswagen Leasing S.A. de C.V. vs. Ortega Bautista Ignacio. Ejecutivo Mercantil 2 Acdos. Núm. Exp. 1605/2024.

NO PUBLICADOS

Carrada Guerrero Felipe Wilfrido vs. Villagrána Villagrána Bernardo y Hernández Velázquez María Remedios. Ord. Civil 1 Acdo. Núm. Exp. 1819/2024.

Espinosa Mora Luis Demetrio vs. Jácome García María Irene. Ord. Civil 1 Acdo. Núm. Exp. 35/2025.

Flores López Carlos Moyses vs. Grupo Mexicano de Seguros S.A. de C.V. Ord. Civil 3 Acdos. Núm. Exp. 9/2024 Tomo II.

Hernández Martínez Fernando vs. Hernández López Roberto Reveriano y C Director del Registro Público de la Propiedad y del Comercio de la Ciudad de México. Ord. Civil 1 Acdo. Núm. Exp. 5/2025.

Inmobiliaria Escalera Náutica S.A. de C.V. vs. Ávila Garcés José y Alvarado Ivonne y Subsecretaria de Programas de Alcaldías y Reordenamientos de la Vía Pública. Juris. Voluntaria Civil 1 Acdo. Núm. Exp. 19/2025.

Sofimex, Institución de Garantías, S.A. vs. Constructora Agsa, S.A. de C.V. y Salgado Valdivia Alejandro. Especial de Fianzas Mercantil 1 Acdo. Núm. Exp. 43/2025.

De Yturbe y Bosch Labrus Francisco Luis vs. De Laborde Noguez de Yturbe Carlos y También Conocido como Carlos Miguel María de Laborde Noguez de Yturbe en su Carácter de Administrador de la Moral Teopan S.A. de C.V. y Hernández Acosta en su Carácter de Administrador de la Moral Teopan S.A. de C.V. Jesús. Ord. Mercantil 1 Acdo. Núm. Exp. 9/2025.

AUDIENCIA

González Castañeda Magdalena vs. Ramírez Rivera Karla Viridiana. Controversias de Arrendamiento Civil. 1 Audiencia. Núm. Exp. 913/2024.

Perales Rangel Guillermo Lauro vs. Gutiérrez Ramírez Antonio y Gutiérrez Ramírez Carmen Rosa. Ord. Civil. 1 Audiencia. Núm. Exp. 815/2024.

SENTENCIA INTERLOCUTORIA

Díaz Serralde Elsa vs. Mora Maya Octavio. Ejecutivo Mercantil Sent. Interlocutoria. 1 Sent. Inter. en Incidente. Núm. Exp. 1283/2024 Inc. de Liquidación de Cuantif. de Intereses Moratorios

EL SECRETARIO DE ACUERDOS
LIC. ROBERTO LÓPEZ MARTÍNEZ

SECRETARÍA "B"
ACUERDOS DEL 29 DE ENERO DEL 2025

Ahudo Valdez Eugenio su Sucesión vs. Vázquez Cardona Mercedes y Ortega Sánchez Jorge. Ord. Civil 1 Acdo. Núm. Exp. 184/2021 Tomo II.

Arévalo Villeda José Alfredo vs. Plastiflex S.A. de C.V. Actos Prejudiciales Civil 1 Acdo. Núm. Exp. 1082/2024.

Arrendadora Afirme S.A. de C.V. Organización Auxiliar de Crédito, Afirme Grupo Financiero vs. Trujillo Pantoja Venancio y Otra. Ejecutivo Civil 1 Acdo. Núm. Exp. 1412/2008 Segundo Tomo.

Arrendamiento para Empresas S.A. de C.V. vs. Bacalao Sabores de Portugal S.A. de C.V., Gil Gómez Manuela de la Consolación Quien También Utiliza el Nombre de Manuela de la Consolación Gil de Varela. Especial Hipotecario Civil 1 Acdo. en Expedientillo. Núm. Exp. 600/2020.

Autofinanciamiento México S.A. de C.V. vs. Vela Hernández Víctor Hugo. Ejecutivo Mercantil 1 Acdo. en Expedientillo. Núm. Exp. 5016/2025 Expedientillo.

Autofinanciamiento México S.A. de C.V. vs. Gutiérrez de María Campos Fernando y Otros. Ejec. Merc. 1 Acdo. Núm. Exp. 1008/2009.

Banca Mifel S.A. Institución de Banca Múltiple Grupo Financiero Mifel vs. Danari Comercial S.A. de C.V., Pardo Medel Dalía También Conocida como Dalía Pardo de Maldelbaum. Ejecutivo Mercantil 1 Acdo. Núm. Exp. 38/2021.

Banco Mercantil del Norte S a Institución de Banca Múltiple Grupo Financiero Banorte vs. Ernesto Jiménez Moisés. Especial Hipotecario Civil 1 Acdo. Núm. Exp. 1326/2023.

Banco Mercantil del Norte S a Institución de Banca Múltiple Grupo Financiero Banorte vs. Ernesto Jiménez Moisés. Especial Hipotecario Civil 1 Acdo. en Incidente. Núm. Exp. 1326/2023 Inc. de Liquidación de Intereses Ordinarios y Moratorios.

Banco Mercantil del Norte Sociedad Anónima, Institución de Banca Múltiple, Grupo Financiero Banorte vs. Ramírez Vázquez María Alicia. Especial Hipotecario Civil 1 Acdo. Núm. Exp. 458/2021.

Banco Mercantil del Norte, Sociedad Anónima, Institución de Banca Múltiple, Grupo Financiero Banorte vs. Piña Garrido Eugenio y Otro. Especial Hipotecario Civil 1 Acdo. en Incidente. Núm. Exp. 442/2013 Inc. de Liquidación en Ejecc. de Convenio.

Banco Santander México S.A. Institución de Banca Múltiple Grupo Financiero Santander México vs. González Matus Ricardo, Soto Torres Keyko Margarita y Matus Quiroz María Teresa. Ejecutivo Mercantil 1 Acdo. Núm. Exp. 1394/2024.

BBVA México Sociedad Anónima, Institución de Banca Múltiple, Grupo Financiero BBVA México vs. Honorio Pegueros Islas. Especial Hipotecario Civil 1 Acdo. Núm. Exp. 1256/2008 Tomo II.

Berkley International Fianzas México S.A. de C.V. vs. Energía Solares y Proyectos e Ingieneria S.A. de C.V. y Otro. Providencias Precautorias Mercantil 1 Acdo. Núm. Exp. 40/2025.

Castañeda Alcalá Isaías vs. López Ordóñez Juan José y Solares Guerra Lorenza. Ejecutivo Mercantil 1 Acdo. en Expedientillo. Núm. Exp. 338/2017.

Ckd Activos 8, Sociedad Anónima Promotora de Inversón de Capital Variable vs. Hernández Arellanes Ernesto y Lucio Guzmán Esther Patricia. Especial Hipotecario Civil 1 Acdo. en Expedientillo. Núm. Exp. 110/2017.

Comercial City Fresko, S. de R. L. de C.V. vs. Palomares Mejía Angélica y Palomares Mejía Juan Carlos. Controversias de Arrendamiento Civil 1 Acdo. Núm. Exp. 42/2025.

Comercializadora Fercomex S, a de C.V. vs. Alejo Triana Pérez. Ejecutivo Mercantil 1 Acdo. en Incidente. Núm. Exp. 44/2007 Inc. de Actual. de Intereses Moratorios (5).

Compromiso Aduanero Integral S.A. Sociedad Financiera de Objeto Múltiple Entidad No Regulada vs. Hernández Montes Saúl y Rangel de la Cruz Carmen y Hernández Rangel Sthepania del Carmen. Especial Hipotecario Civil 1 Acdo. en Incidente. Núm. Exp. 914/2015 Incidetne de Cuantif. de Intereses y Costas.

Compromiso Aduanero Integral S.A. Sociedad Financiera de Objeto Múltiple Entidad No Regulada vs. Hernández Montes Saúl y Rangel de la Cruz Carmen y Hernández Rangel Sthepania del Carmen. Especial Hipotecario Civil 1 Acdo. Núm. Exp. 914/2015 Tomo II.

Dessetec Desarrollo de Sistemas Sociedad Anónima de Capital Variable vs. Alvarado Medal Deyanira. Especial Hipotecario Civil 1 Acdo. Núm. Exp. 216/2013.

Detectores S.A. de C.V. vs. Moreno Contreras Julio César y Marie Arnold Tarah. Ord. Civil 1 Acdo. Núm. Exp. 1006/2024.

Durazo Garza Francisco Arturo vs. Fernández Lurie Carlos Daniel y Amador de la Rosa Abigail Cecilia Ramona. Vía de Apremio Civil 2 Acdos. Núm. Exp. 1082/2017.

Ecohabitad Proyectos, S.A. de C.V. vs. Oranday Dávila Luz María y Otro vs. BBVA Bancomer S.A. Ejecutivo Mercantil 2 Acdos. en Tercería. Núm. Exp. 896/2013 Terc. Excl. de Pref. 2.

Ecohabitad Proyectos, S.A. de C.V. vs. Oranday Dávila Luz María y Otro. Ejecutivo Mercantil 1 Acdo. Núm. Exp. 896/2013 Tomo III.

SOLO CONSULTA
SOLO CONSULTA
SOLO CONSULTA

Fc Financial Sociedad Anónima de Capital Variable Sociedad Financiera de Objeto Múltiple Entidad Regulada Grupo Financiero Inbursa vs. Juan Arturo González Mora. Ejecutivo Mercantil 1 Acdo. Núm. Exp. 1536/2024.

Fundación Bringas Haghenbeck Iap vs. Vázquez Ramírez Rogelio y Vázquez Gómez Lucero Carolina. Controversias de Arrendamiento Civil 1 Acdo. Núm. Exp. 814/2023.

García Farfán Claudia Berenice vs. Castillo García María Guadalupe. Ord. Civil 1 Acdo. en Expedientillo. Núm. Exp. 5020/2025.

González Rodríguez Pedro y Durán Durán Irma y Romo Rodríguez Rita Angélica vs. Grupo Mexicano de Seguros S.A. de C.V. Ord. Civil 1 Acdo. Núm. Exp. 964/2024.

Grupo International Private Security de México S.A. de C.V. vs. Intertek Testing Services de México S.A. de C.V. Medios Preparatorios Mercantil 1 Acdo. en Expedientillo. Núm. Exp. 5018/2025 Expedientillo.

Guerra Vázquez Ana Isabel vs. Bacab Munive José Esteban. Ord. Civil 5 Acdos. Núm. Exp. 1708/2024 Tomo II.

Gutiérrez Gambu Matilde María Angélica vs. Velasco Olvera Carla Fabiola y Quiñones Duarte Rafael. Controversias de Arrendamiento Civil 1 Acdo. Núm. Exp. 1636/2024.

Hernández Arteaga Norma Angélica vs. Axa Seguros S.A. de C.V. Ord. Civil 1 Acdo. Núm. Exp. 44/2025.

Hernández Escobar María de la Luz vs. Hernández Escobar Alejandro. Ord. Civil 1 Acdo. Núm. Exp. 46/2025.

HSBC México Sociedad Anónima Institución de Banca Múltiple Grupo Financiero HSBC División Fiduciaria en su Carácter de Fiduciario en el Fideicomiso Número F234036 vs. Pérez Alcantar Jorge y Carbajal Romero Marisol. Juris. Voluntaria Civil 1 Acdo. Núm. Exp. 348/2024.

Instituto de Seguridad y Servicios Sociales de Los Trabajadores del Estado a Través de su Fondo de la Vivienda vs. Silva Silver Luis Iván. Especial Hipotecario Civil 1 Acdo. Núm. Exp. 608/2019.

Inversiones Firpo Sociedad Anónima de Capital Variable vs. Gálvez García José de Jesús. Especial Hipotecario Civil 1 Acdo. Núm. Exp. 1310/2018 Tomo III.

Ion Financiera Sociedad Anónima Promotora de Inversión de Capital Variable Sociedad Financiera de Objeto Múltiple Entidad Regulada vs. Ortega García Cecilia. Especial Hipotecario Civil 1 Acdo. Núm. Exp. 800/2023.

Jiménez Ubieta Ana Lilia vs. Reyes López Altagracia. Ord. Civil 1 Acdo. Núm. Exp. 20/2025.

Kaye y Puertos Adrián Spencer vs. Kaye López Juan Lázaro y Banca Mifel S.A. Institución de Banca Múltiple Grupo Financiero Mifel División Fiduciaria en su Carácter de Fiduciario en el Fideicomiso Identificado Con el Número 681/2006. Ord. Civil 1 Acdo. Núm. Exp. 1820/2024.

Lara Morales Alberto vs. Inmobiliaria Florencia de México S.A. de C.V. en Liquidación. Especial Hipotecario Civil 1 Acdo. en Expedientillo. Núm. Exp. 1252/2019.

Levy Cababie Elías vs. Jan y Ros Sociedad Civil y Mustri Miserache Elías También Conocido como Mustri Miserachi Elías. Especial Hipotecario Civil 1 Acdo. Núm. Exp. 322/2021.

Liceaga Galván Miguel Ángel vs. Pérez Rodríguez Alicia. Ord. Civil 1 Acdo. en Incidente. Núm. Exp. 616/2023 Inc. de Costas.

López Chávez Francisco y López Cisneros José Eduardo vs. Hernández Coronilla Israel y Element Fleet Management Corporation México S.A. de C.V. y Cemex Concretos S.A. de C.V. y Cemex Sab de C.V. Ord. Civil 2 Acdos. Núm. Exp. 1628/2024.

Luna Lira Leonardo vs. Lira Rangel Leonardo su Sucesión. Ord. Civil 2 Acdos. Núm. Exp. 1076/2024.

María Cleotilde Rivera Roldán vs. Sara Cepeda Neri. Ejecutivo Mercantil 1 Acdo. Núm. Exp. 1530/2024.

Ocampo Álvarez Yolanda Beatriz vs. Lembo García Margarita. Juris. Voluntaria Civil 1 Acdo. Núm. Exp. 1828/2024.

Pérez Simota Edaly vs. Grupo Mexicano de Seguros S.A. de C.V. Ord. Civil 2 Acdos. en Expedientillo. Núm. Exp. 1264/2024 Bis. 1.

Préstamos Felices en 15 Minutos, S.A. de C. V, Sofom, E. N. R vs. Espíndola Espíndola Miguel Ángel. Ejecutivo Mercantil 1 Acdo. Núm. Exp. 1104/2022.

Rodríguez Viana José Pablo y Jiménez Mendoza María Antonia vs. Grupo Mexicano de Seguros S.A. de C.V. Ord. Civil 1 Acdo. Núm. Exp. 280/2024.

Ruíz Meléndez Josefina vs. Bustamante Cuervo, Representado por Sus Padres Bustamante Bautista Edgar y Cuervo Pérez Graciela Oliver David y Flores Ruíz Óscar Alfredo y Lic. Ignacio Soto Borja y Anda Notario No 129 de Lo que Fuera antes Distrito Federal hoy Ciudad de México. Ord. Civil 1 Acdo. en Expedientillo. Núm. Exp. 402/2023.

Sánchez Martínez Eva vs. Badillo González Luis y Badillo N Víctor. Actos Prejudiciales Civil 1 Acdo. Núm. Exp. 8/2025.

Santander Consumo S.A. de C.V. Sociedad Financiera de Objeto Múltiple Entidad Regulada Grupo Financiero Santander México vs. Urquiza Sánchez Alfonso. Providencias Precautorias Mercantil 1 Acdo. Núm. Exp. 1664/2024.

Secreto. Ejecutivo Mercantil 1 Acdo. Núm. Exp. 556/2024.

Sociedad Hipotecaria Federal S.N.C. Institución de Banca de Desarrollo como Fiduciaria Sustituta del Fondo de Operación y Financiamiento Bancario a la Vivienda vs. Piñarrieta Núñez Norma Teresa. Especial Hipotecario Civil 2 Acdos. Núm. Exp. 772/2011.

Sofom Inbursa Sociedad Anónima de Capital Variable Sociedad Financiera de Objeto Múltiple Entidad Regulada Grupo Financiero Inbursa vs. Alejandro Odiseo Hoffmann Osorio. Ejecutivo Mercantil 1 Acdo. Núm. Exp. 1552/2024.

Tavares Segura Roberto vs. Pérez Abad Carlos. Ejecutivo Mercantil 1 Acdo. Núm. Exp. 606/2022.

Tiendas Soriana S.A. de C.V. vs. Comisión de Agua Potable y Alcantarillado del Municipio de Acapulco. Controversias de Arrendamiento Civil 1 Acdo. en Amparo. Núm. Exp. 1134/2023 Amparo D. C. 103/2025.

Vargas Blanco María Guadalupe vs. Arenas Vargas Iván Mauricio. Juris. Voluntaria Civil 1 Acdo. Núm. Exp. 30/2025.

Vázquez Carlos María Martha y Juárez Vázquez Víctor Manuel vs. Carlos Santiago María de Los Ángeles. Ord. Civil 1 Acdo. Núm. Exp. 14/2025.

NO PUBLICADOS

Chubb Fianzas Monterrey Aseguradora de Caución S.A. vs. Veganar Constructores S.A. de C.V. Especial de Fianzas Mercantil 1 Acdo. Núm. Exp. 36/2025.

Corona Reyes Karla Euridice vs. Procuna Morales Renato. Ejecutivo Civil 2 Acdos. Núm. Exp. 1812/2024.

Corona Reyes Karla Euridice vs. Procuna Morales Renato. Ejecutivo Civil 1 Acdo. en Seccion_De_Ejecución. Núm. Exp. 1812/2024 Secc. de Ejecución.

Montoya Ramos Dolores vs. Mapfre México S.A. Ord. Civil 1 Acdo. Núm. Exp. 1818/2024.

Navarrete Guzmán María del Carmen vs. López Luna Félix. Ord. Civil 1 Acdo. Núm. Exp. 10/2025.

Pujol Canales Gabriel y Pujol Canales Katia María vs. Frigorificos Canbelt S.A. de C.V. y Canales Moore Ana Cristina y Canales Moore Consuelo y Pujol Canales María Mercedes. Juris. Voluntaria Civil 1 Acdo. Núm. Exp. 38/2025.

Romero Sauce Jazmín vs. Zebgon Servicios Médicos S.A. de C.V. Con Nombre Comercial Mi Parto en el Agua y Zúñiga Hernández Ifigenia y Zebadua Baqueiro Gabriela y Estrella Contreras Israel. Ord. Civil 1 Acdo. Núm. Exp. 4/2025.

Talavera Paniagua Gustavo y López Aragón Martha Alicia vs. Castellanos Ávalos José Francisco y Ramírez y Guzmán María del Refugio y Instituto del Fondo Nacional de la Vivienda para los Trabajadores. Ord. Civil 1 Acdo. Núm. Exp. 34/2025.

AUDIENCIA

Mondragón Elizalde Rafael vs. León Contreras Alonso su Sucesión. Ord. Civil. 1 Audiencia. Núm. Exp. 244/2024.

SENTENCIA INTERLOCUTORIA

Factoring Corporativo, S.A. de C.V., Sociedad Financiera de Objeto Múltiple, Entidad No Regulada vs. Zepeda Méndez Juan Alberto y Otro. Ejecutivo Mercantil Sent. Interlocutoria. 1 Sent. Inter. en Incidente. Núm. Exp. 80/2009 Actual. del Inc. de Liquidación de Intereses 6

LA SECRETARIA DE ACUERDOS
LIC. MÓNICA MIREYA FALCÓN NÚÑEZ

DÉCIMO OCTAVO DE LO CIVIL

SECRETARÍA "A"
ACUERDOS DEL 29 DE ENERO DEL 2025

Arrendadora Ve por más S.A. de C.V. Sofom Er Grupo Financiero Ve por más vs. Zamora Trujillo Salvador y Ávila Gallegos Ana María. Ejecutivo Mercantil Acuerdo. 1 Acdo. Núm. Exp. 521/2022.

SOLO CONSULTA
SOLO CONSULTA
SOLO CONSULTA

Arrendadora de Centros Comerciales, S. de R. L. de C.V. vs. López Labastida Basilio y Pineda Nieto María. Controversias de Arrendamiento Civil Acuerdo. 1 Acdo. Núm. Exp. 335/2022.

Auto Financiamiento Automotriz S.A. de C.V. vs. Zermeño Guadarrama Daniel y Rodríguez Alemán Gabriela. Ejecutivo Mercantil Acuerdo. 1 Acdo. Núm. Exp. 219/2023.

Autofinanciamiento México, S.A. de C.V. vs. Algarin Decler Adriana Jeanelle. Ejecutivo Cuantía Menor Mercantil Acuerdo. 1 Acdo. Núm. Exp. 1835/2024.

Banco Mercantil del Norte, Sociedad Anónima, Institución de Banca Múltiple, Grupo Financiero Banorte vs. García Aguilar Sandra y Otro. Especial Hipotecario Civil Acuerdo. 1 Acdo. Núm. Exp. 1437/2019.

Banco Multiva S.A. Ibm Grupo Financiero Multiva vs. Meatcoins Sociedad Anónima de Capital Variable y Mizrahi Ardon Aarón. Providencias Precautorias Mercantil Acuerdo. 1 Acdo. Núm. Exp. 203/2024.

Campos Vargas Marisela y Padilla Calderón Ernesto Javier vs. Medirep S.A. de C.V. (Procrea Polanco) y Sociedad de Beneficencia Española, I.A.P. (Hospital Español) y Colín Licea Edgar Omar y Gálvez Muñoz Jorge. Ord. Civil Segundo Tomo. 2 Acdos. Núm. Exp. 647/2023 Segundo Tomo.

Ci Banco Sociedada Anónima Institución de Banca Múltiple, en su Carácter de Fiduciario en el Fideicomiso Número F/00430 vs. Solís May Lourdes Floralmi. Ord. Mercantil 1 Acdo. Núm. Exp. 739/2017.

Cibanco, Sociedad Anónima Institución de Banca Múltiple, en su Carácter de Fiduciario en el Fideicomiso Número F/00430 vs. Román Munguía José Luís y Rodarte Félix Rosalva. Especial Hipotecario Civil 4 Acdos. en Amparo. Núm. Exp. 1085/2016 Amparo Indirecto 1060/2024- 5 Promov. por José Luis Román Munguía y Joaquín Behon Chao.

Decarome, S.A., Promotora de Inversión de Capital Variable antes Santander Hipotecario, S.A. de C.V. Sociedad Financiera de Objeto Múltiple Entidad Regulada vs. Julián Eduardo Hernández Ruíz y Otro. Proced. Judicial de Reconoc. y Ejecc. de Laudo Arbitral Civil Acuerdo. 1 Acdo. Núm. Exp. 983/2011.

Díaz Pacheco Julio César vs. León González Elvia. Pago de Daños Culposos Causados por Motivos del Transito de Vehículo Cuantía Menor Civil 1 Acdo. Núm. Exp. 1135/2024.

Domínguez Davis su Sucesión Carlos vs. Silva Silva su Sucesión María Teresa y C Director del Registro Público de la Propiedad y del Comercio de la Ciudad de México. Ord. Civil 1 Acdo. Núm. Exp. 817/2022.

Flores García Yadira vs. Sarkis Lara Humberto y Lara Alatorre Martha Irene y Credix Gs S.A. de C.V. Sofom Enr y Calzada Martínez Verónica y Director del Registro Público de la Propiedad y del Comercio del Estado de Michoacán y Director del Registro Público de la Propiedad y del Comercio del Estado de Yucatan. Ord. Mercantil 1 Acdo. Núm. Exp. 17/2025.

Group Ultra Incorporate S.A. de C.V. vs. Wellnezz & Entertainment México S de C.V. Vía de Apremio Civil Acuerdo. 1 Acdo. Núm. Exp. 189/2024.

HSBC México S.A. Institución de Banca Múltiple Grupo Financiero HSBC vs. Pérez Martínez Rabel. Especial Hipotecario Civil Acuerdo. 1 Acdo. Núm. Exp. 189/2022.

Inmobiliaria Tavano S.A. de C.V. vs. Joseph Allen Asesores S.A. de C.V. y Pasaje Santa Fe S.A. de C.V. y C Director del Registro Público de la Propiedad y del Comercio de la Ciudad de México. Ord. Civil 3 Acdos. Núm. Exp. 1741/2024.

Instituto de Seguridad Social para las Fuerzas Armadas Mexicanas vs. Humberto Isidro Julián y Claudia Elisabet Trujillo Alcalá. Especial Hipotecario Civil 1 Acdo. Núm. Exp. 1459/2019.

Instituto del Fondo Nacional de la Vivienda para los Trabajadores (Infonavit) vs. Gallástegui Reyes Maitane. Especial Hipotecario Civil Acuerdo. 1 Acdo. Núm. Exp. 741/2024.

Instituto del Fondo Nacional de la Vivienda para los Trabajadores Infonavit vs. Carrillo Brambila María Yolanda y Chaparro Garduño Antonio. Especial Hipotecario Civil Acuerdo. 1 Acdo. Núm. Exp. 843/2021.

Instituto del Fondo Nacional de la Vivienda para los Trabajadores vs. Vargas Gutiérrez Jesús Emmanuel. Especial Hipotecario Civil 1 Acdo. Núm. Exp. 43/2025.

Inversiones Firpo, S.A. de C.V. vs. Alonso Reyes Servando. Especial Hipotecario Civil 1 Acdo. Núm. Exp. 5/2018.

Inversiones Firpo, S.A. de C.V. vs. Márquez Lara Frida Siloe. Especial Hipotecario Civil 1 Acdo. Núm. Exp. 1013/2019.

Linares González René vs. Sánchez Salazar María Leticia y Otro. Controversias de Arrendamiento Civil 1 Acdo. Núm. Exp. 1427/2019.

Marín Esteves Gilberto y Mancilla Gutiérrez Josué vs. Moreno Rueda Margarita. Ord. Civil Acuerdo. 2 Acdos. Núm. Exp. 909/2016.

Montaño Ledezma Miguel y Otro vs. Flores Reynoso Manuel, Pavón Aranda Estela y C. Director del Registro Público de la Propiedad y de Comercio de la Ciudad de México. Ord. Civil 1 Acdo. Núm. Exp. 1083/2019.

Muñoz Ramírez Gregoria vs. Gobierno de la Ciudad de México. Ord. Civil 1 Acdo. Núm. Exp. 493/2018.

Nacional Monte de Piedad Iap vs. González Mancilla Vianey Jezabel. Juris. Voluntaria Civil Acuerdo. 1 Acdo. Núm. Exp. 1339/2023.

Ortega Morán Manuel vs. Quintana Hernández Rafael Jesús y Álvarez Méndez Jesús Armando y Qualitas Compañía de Seguros S.A. de C.V. Ord. Civil 5 Acdos. Núm. Exp. 665/2024.

Previsión y Vida Agente de Seguros, S.A. de C.V. vs. Del Río y Asociados Agente de Seguros, S.A. de C.V. Providencias Precautorias Mercantil Expedientillo. 1 Acdo. Núm. Exp. 1/2012 Segundo Tomo.

Prima Administradora de Activos Sociedad Anónima de Capital Variable vs. Sánchez Pina Patricia. Especial Hipotecario Civil Acuerdo. 1 Acdo. Núm. Exp. 65/2009.

Recuperadora de Deuda Hipotecaria de R. L de C.V.
antes Instituto del Fondo Nacional de la Vivienda para los Trabajadores vs. Crisóstomo Burman Felipe y Otro. Ord. Civ. Acuerdo. 1 Acdo. Núm. Exp. 589/2005.

Renovi Fund II, Sociedad Anónima de Capital Variable vs. Quintero Dorantes Laura Margarita y González Moron Benjamín Francisco. Especial Hipotecario Civil 1 Acdo. Núm. Exp. 975/2019.

Reséndiz Álvarez Amparo y Sánchez Gamiño Reséndiz Santiago vs. Operadora de Hospitales Ángeles, S.A. de C.V. y Querevalu Murillo Walter Adolfo. Ord. Civil 1 Acdo. Núm. Exp. 47/2025.

Ruíz Hernández José Luis y Ruíz Hernández Andrea vs. Rodríguez Castañeda Margarita y y-o. Rodríguez Castañeda Margarita de Gómez y-o. Margarita Rodríguez Castañeda Vda. de Gómez su Sucesión. Ord. Civil Acuerdo. 1 Acdo. Núm. Exp. 941/2024.

Salcedo Hernández Carlos Joel vs. Banca Afirme S.A. Institución de Banca Múltiple, Afirme Grupo Financiero. Ord. Mercantil 1 Acdo. Núm. Exp. 41/2025.

Sánchez García Jonathan vs. José Martín Castillo Valle y Adelina Granados Domingo. Especial Hipotecario Civil Acuerdo. 1 Acdo. Núm. Exp. 297/2021.

Torrescano Castañeda Calos su Sucesión vs. Jiménez Santos Hilda Guadalupe y Otros. Ord. Civil Expedientillo. 1 Acdo. Núm. Exp. 549/2015.

Valencia Romero José Martín vs. Institución de la Guardia Nacional y Secretaria de Seguridad y Protección Ciudadana. Ord. Civil 1 Acdo. Núm. Exp. 903/2024.

Velázquez Mauricio Pedro Sebastián y Olga Mauricio Sánchez vs. Centro Hospitalario Universidad S.A. de C.V., También Conocido como Hospital San Ángel Unn Universidad, Cristóbal Herrera Palacios, Adrián Huematzin Rivera Villa, Clínica Santo Tomás y Grupo Nacional Provincial S.A. B. (Gnp). Ord. Civil Octavo Tomo. 1 Acdo. Núm. Exp. 1393/2019 Octavo Tomo.

NO PUBLICADOS

Obregón Fonseca Arturo vs. Arellano Fuentes Eduardo Joel y Otro. Controversias de Arrendamiento Civil 1 Acdo. Núm. Exp. 183/2020.

AUDIENCIA

Domínguez Davis su Sucesión Carlos vs. Silva Silva su Sucesión María Teresa y C Director del Registro Público de la Propiedad y del Comercio de la Ciudad de México. Aud. Ord. Civil. 1 Audiencia. Núm. Exp. 817/2022.

Lara Díaz de León Minerva vs. Segovia Saucedo Viridiana. Aud. Controversias de Arrendamiento Civil. 1 Audiencia. Núm. Exp. 275/2024.

SENTENCIAS DEFINITIVAS DEL 29 DE ENERO DEL 2025

Neria Torres Gonzalo vs. Gerardo, Alejandro, Rosio, Gonzalo todos de Apellidos Neyra Morales. Ord. Civil Sent. Def. 1 Núm. Exp. 117/2020

SENTENCIA INTERLOCUTORIA

Carpy Guillén Jesús Gustavo vs. Pastrana Lozano María. Controversias de Arrendamiento Civil Sent. Interl. 1 Núm. Exp. 919/2018

LA SECRETARIA DE ACUERDOS
LIC. KARLA JACKELINE ÁLVAREZ FIGUEROA

SOLO CONSULTA
SOLO CONSULTA
SOLO CONSULTA

SECRETARÍA "B"
ACUERDOS DEL 29 DE ENERO DEL 2025

Alvarado Martínez Hortencia vs. Sánchez Flores Miguel Ángel y C Director del Registro Público de la Propiedad y del Comercio de la Ciudad de México y C Director General del Instituto del Fondo Nacional de la Vivienda para los Trabajadores. Ord. Civil 1 Acdo. Núm. Exp. 1332/2022.

Arias Palafox Carlos su Sucesión vs. Pantrans S.A. de C.V. y Pyo Hongbyun Seung. Controversias de Arrendamiento Civil 1 Acdo. Núm. Exp. 192/2023.

Arrendadora y Factor Banorte, Sociedad Anónima de Capital Variable, Sociedad Financiera de Objeto Múltiple, Entidad Regulada, Grupo Financiero Banorte antes Banco Santander (México), S.A. Institución de Banca Múltiple, Grupo Financiero Santander vs. Alfonso Jaimez Gutiérrez y Miguel Calzada Cortez. Ejec. Merc. 1 Acdo. Núm. Exp. 156/2012.

Auto Financiamiento Automotriz S.A. de C.V. vs. Luna Marcos Aldo Salvador y Luna Urban Salvador Segio y Marcos Millán Norma. Ejecutivo Cuantía Menor Mercantil 1 Acdo. Núm. Exp. 1828/2024.

Autofinanciamiento México S.A. de C.V. vs. Vergara Couary Fabiola Sarabia Hernández Juan Artemio. Ejecutivo Mercantil 1 Acdo. Núm. Exp. 1316/2024.

Avla Seguros S.A. de C.V. vs. Grupo Constructor Magram, S.A. de C.V. y Méndez Vázquez Romeo y Castro Calvario Catalina. Ejecutivo Mercantil 1 Acdo. Núm. Exp. 636/2024.

Banco Covalto S.A. Institución de Banca Múltiple vs. Senta Care S de R.L. de C.V. y Leal Alba Fernando y Acosta González María del Carmen y Leal Acosta Fernando Arturo. Vía de Apremio Civil 1 Acdo. Núm. Exp. 1224/2023.

Banco Nacional del Ejército Fuerza Aérea y Armada Sociedad Nacional de Crédito Institución de Banca de Desarrollo vs. Hernández Bautista Juan Antonio. Especial Hipotecario Civil 1 Acdo. Núm. Exp. 790/2024.

Banco Santander México S.A. Institución de Banca Múltiple Grupo Financiero Santander México vs. Care Construcciones S.A. de C.V. y Parada López César Humberto y Parada López Víctor Manuel. Ejecutivo Mercantil 1 Acdo. Núm. Exp. 522/2023.

Banco Santander México, S.A. Institución de Banca Múltiple, Grupo Financiero Santander México vs. Silva Rico Marco Antonio. Ejecutivo Mercantil 2 Acdos. Núm. Exp. 1618/2024.

Banco Santander México, Sociedad Anónima, Institución de Banca Múltiple, Grupo Financiero Santander México vs. Karem Haydee Barrón Sánchez. Especial Hipotecario Civil Expedientillo. 1 Acdo. Núm. Exp. 322/2021.

BBVA México Institición de Banca Múltiple Grupo Financieron BBVA México vs. Acosta de Paz Luis Daniel. Especial Hipotecario Civil 1 Acdo. Núm. Exp. 132/2022.

Busquet González Rigoberto y Aboyta García María Hermelinda vs. Grupo Mexicano de Seguros S.A. de C.V. Ord. Civil 1 Acdo. Núm. Exp. 1878/2024.

Busquet González Rigoberto y Aboyta García María Hermelinda vs. Grupo Mexicano de Seguros S.A. de C.V. Ord. Civil 1 Acdo. en Amparo. Núm. Exp. 1878/2024 Amparo Indirecto 907/2024 Promov. por Cfe Distribución.

Cariño Martínez Melania vs. Bernal Reyes Guadalupe y Estrada Barrera Javier Alenandro. Controversias de Arrendamiento Civil 1 Acdo. Núm. Exp. 674/2024.

Catarivas Sevilla Isaac vs. Operadora de Servicios Móviles y de Publicidad S.A. de C.V. y Bustamante Medina Ricardo Ulises. Controversias de Arrendamiento Civil 1 Acdo. Núm. Exp. 304/2024.

Cervantes Bautista, su Sucesión Amalia vs. González Sánchez Elia. Ord. Civil 1 Acdo. Núm. Exp. 656/2022.

Comercializadora y Distribuidora Electromecánica S.A. de C.V. vs. Dorantes y Flores Martín y Olvera Melchor María Esperanza y C Director del Registro Público de la Propiedad y del Comercio de la Ciudad de México. Ord. Civil 1 Acdo. Núm. Exp. 720/2024.

Cortés Sánchez Alejandra Paola vs. HSBC Seguros S.A. de C.V. Grupo Financiero HSBC. Ejecutivo Mercantil 1 Acdo. Núm. Exp. 746/2022.

Cotera Garduño Eloy José vs. Martínez Ramírez Francisco y Carrera Martínez Alejandro. Ord. Civil 1 Acdo. Núm. Exp. 850/2023.

Financiera Fortaleza S.A. de C.V. Sofom Enr vs. Cruz Vázquez María Magdalena. Ejecutivo Mercantil Expedientillo. 1 Acdo. Núm. Exp. 988/2023.

García Villegas Juana vs. Higareda Rodríguez Antonio su Sucesión y del C. Director del Registro Público de la Propiedad y de Comercio de la Ciudad de México. Ord. Civil 1 Acdo. Núm. Exp. 616/2019.

Gaspar Zamudio Brenda Lizette vs. Seguros Inbursa S.A. Grupo Financiero Inbursa. Ord. Civil 1 Acdo. Núm. Exp. 1222/2024.

Hernández Sánchez Lorena vs. Gobierno de la Ciudad de México y Noriega Parra Enrique. Ord. Civil 1 Acdo. Núm. Exp. 1686/2024.

Instituto de Fondo Nacional de la Vivienda para los Trabajadores (Infonavit) vs. Pérez Ávila Ernesto y Escobar Sánchez Lorena. Vía de Apremio Civil 1 Acdo. Núm. Exp. 120/2022.

Instituto del Fondo Nacional de la Vivienda para los Trabajadores (Infonavit) vs. Muñoz Santana Ma de Los Ángeles. Especial Hipotecario Civil 1 Acdo. Núm. Exp. 738/2024.

Instituto del Fondo Nacional de la Vivienda para los Trabajadores (Infonavit) vs. Hernández Romero Reyna. Especial Hipotecario Civil 1 Acdo. Núm. Exp. 644/2020.

José Luis Navarro Chinchilla Antestabares Cortés José Antonio vs. Cortés Garza Manuel Javier. Ord. Civil 1 Acdo. Núm. Exp. 338/2019.

Lgf Occidente S.A. de C.V. Sofom Enr vs. Villalvazo Valencia Araceli. Proced. Judicial de Ejecc. de Gatantía Otorgada Mediante Prenda Sin Transmisión de Pos. Mercantil 1 Acdo. Núm. Exp. 44/2025.

Marín Dimas Tafolla vs. Quimiometria Alimentaria S de R.L. de Cv, Sergio Esteban Hernández Torres, Karina Vidalia Cisneros Cruz y Martín Gerardo Villanueva Magaña. Ord. Civil 1 Acdo. Núm. Exp. 254/2021.

Martínez Peña Pedro vs. Martín González Hernández y Ana María López Salazar. Especial Hipotecario Civil 1 Acdo. Núm. Exp. 542/2003.

Mayoral Cárdenas María de Jesús Doryan vs. Reyes Martínez María. Ord. Civil 2 Acdos. Núm. Exp. 922/2024.

Meléndez Anguiano Yazmín. Ord. Civil Expedientillo. 3 Acdos. en Expedientillo. Núm. Exp. 302/2024.

Padrón Zárate Jesús Alberto vs. Rivera García Mónica Josefina y y-o. Mónica Rivera García Sancho. Especial Hipotecario Civil Auto. 2 Acdos. Núm. Exp. 850/2022.

Salinas Muñoz Pedro vs. Gregoria Pérez Martínez. Ord. Civil 1 Acdo. Núm. Exp. 378/2020.

Secreto. Especial Mercantil Mercantil 1 Acdo. Núm. Exp. 124/2023.

Secreto. Providencias Precautorias Mercantil 1 Acdo. Núm. Exp. 1296/2023.

Secreto. Ejecutivo Mercantil Expedientillo. 1 Acdo. Núm. Exp. 416/2023.

Secreto. Ejecutivo Mercantil 1 Acdo. Núm. Exp. 446/2022.

Secreto. Ejecutivo Mercantil Expedientillo. 1 Acdo. Núm. Exp. 480/2023.

Secreto. Providencias Precautorias Mercantil 1 Acdo. Núm. Exp. 70/2024.

Sociedad Hipotecaria Federal, Sociedad Nacional de Crédito, Institución de Banca de Desarrollo, en su Carácter de Fiduciario Sustituto del Fondo de Operación y Financiamiento Bancario a la Vivienda Fovi vs. López Ramírez María del Carmen. Especial Hipotecario Civil 1 Acdo. Núm. Exp. 604/2015.

Sólida Administradora de Portafolios S.A. de C.V. vs. Bertha Alejandra de Velasco Celis de Rivera. Especial Hipotecario Civil Expedientillo. 2 Acdos. Núm. Exp. 764/2019.

Subervielle Limantour Guadalupe Elena Teresa vs. Heredia Pérez Guillermo y Heredia Suárez Guillermo. Controversias de Arrendamiento Civil 1 Acdo. Núm. Exp. 626/2023.

Teckno Electric Solutions México S de R.L. de C.V. vs. Constram Construcciones S de R.L. de C.V. Ord. Civil Segundo Tomo. 1 Acdo. Núm. Exp. 1478/2024.

Toyota Financial Services México S.A. de C.V. vs. Puente Cerecedo José Alfredo. Ejecutivo Mercantil 1 Acdo. Núm. Exp. 1900/2024.

Trejo Quintero Fernando vs. Trejo Romero Rubén. Ord. Civil 1 Acdo. Núm. Exp. 1584/2024.

Tu Casa Express S.A. de C.V. vs. Vargas Calzada María del Rosario. Especial Hipotecario Civil 1 Acdo. Núm. Exp. 1382/2018.

Unifin Financiera Sociedad Anónima Bursatil de Capital Variable vs. Comercializadora de Guisados Mexicanos la Penca S.A. de C.V. y Hernández Beltrán Ma Esthela. Ejecutivo Mercantil 1 Acdo. Núm. Exp. 830/2023.

Yerena Martínez Selena Salvadora vs. Grupo Mexicano de Seguros S.A. de C.V. Ord. Civil 2 Acdos. Núm. Exp. 1030/2024.

AUDIENCIA

SOLO CONSULTA
SOLO CONSULTA
SOLO CONSULTA

Hayama Tsutsumi Ernesto y Hamaya Tsutsumi Guillermo y Tsutsumi Fujiyoshi Teresa Kyoko su Sucesión vs. López Martínez Antonia Inés. Aud. Controversias de Arrendamiento Civil. 1 Audiencia. Núm. Exp. 1164/2024.

Romero Hernández David vs. Secretaria de Desarrollo Agrario Territorial y Urbano (Sedatu) y C Director del Registro Público de la Propiedad y del Comercio de la Ciudad de México. Aud. Ord. Civil. 1 Audiencia. Núm. Exp. 1194/2023.

SENTENCIA INTERLOCUTORIA

Espinoza Flores Carlos Iván vs. Hugo Aguirre Vidrio y Vianey Martínez Sánchez. Controversias de Arrendamiento Civil Sent. Interl. 1 Núm. Exp. 44/2019

EL SECRETARIO DE ACUERDOS
LIC. JOEL MORENO RIVERA

SOLO CONSULTA

DÉCIMO NOVENO DE LO CIVIL

SECRETARÍA "A"
ACUERDOS DEL 29 DE ENERO DEL 2025

Arrendadora y Factor Banorte, Sociedad Anónima de Capital Variable, Sociedad Financiera de Objeto Múltiple, Entidad Regulada, Grupo Financiero Banorte vs. Olvera Colunga Perla. Especial Hipotecario Civil Segundo Cuaderno. 1 Acdo. Núm. Exp. 1241/2024 Tomo II.

Asda Continuation Limited, Scpdavidson y Talel Augusto Bessa vs. Plantación Santa Teresa, S. P. R. de R. L. de C.V. Vía de Apremio Civil Cuad. Amparo 1104/2024- I (Actuario). 1 Acdo. Núm. Exp. 1047/2023 Amparo 1104/2024- I (Actuario).

Asda Continuation Limited, Scpdavidson y Talel Augusto Bessa vs. Plantación Santa Teresa, S. P. R. de R. L. de C.V. Vía de Apremio Civil Amparo 1104/2024- I (C. Juez). 1 Acdo. Núm. Exp. 1047/2023 Amparo 1104/2024- I (C. Juez).

Ayala Espidio Blanca Margarita vs. Pedro Fernández Munguía Y/A. Especial Hipotecario Civil 1 Acdo. Núm. Exp. 31/2010.

Banco Invex, S.A. Institución de Banca Múltiple, Invex Grupo Financiero Fiduciario como Fiduciario del Fideicomiso Irrevocable de Administración Identifica Con el Número 1301 vs. Sandra Araceli Ojeda Camacho de Meza Quien También Se Conoce como Sandra Araceli Ojeda Camacho. Especial Hipotecario Civil 1 Acdo. Núm. Exp. 923/2018.

SOLO CONSULTA

Banco Santander México, Sociedad Anónima Institución de Banca Múltiple, Grupo Financiero Santander México antes Banco Santander México, Sociedad Anónima Institución de Banca Múltiple, Grupo Financiero Santander vs. Martínez Bermúdez Salvador. Especial Hipotecario Civil Segundo Cuaderno. 1 Acdo. Núm. Exp. 1313/2019 Segundo Cuaderno.

Banco del Bajío, S.A. Institución de Banca Múltiple vs. Prado Pérez Víctor Hugo. Especial Hipotecario Civil 1 Acdo. Núm. Exp. 243/2015.

Carlock Villegas Norberto vs. Aguilar Sánchez Francisco José y Zaragoza Saldaña Laura. Juris. Voluntaria Civil 1 Acdo. Núm. Exp. 1255/2024.

Casas Alexander, S.A. de C.V. vs. Castillo Vázquez Víctor Manuel. Esp. Hip. 1 Acdo. Núm. Exp. 69/2005.

Centro Regional Las Americas S de R.L. de C.V. vs. Zhen Peiqun. Controversias de Arrendamiento Civil Segundo Cuaderno. 4 Acdos. Núm. Exp. 35/2022 Segundo Cuaderno.

Cruz Hernández Leticia vs. Quintana Cruz Daniel. Controversias de Arrendamiento Civil 2 Acdos. Núm. Exp. 759/2024.

SOLO CONSULTA

Distribuidora Santiago S.A. de C.V. vs. Fgm Ingeniería S.A. de C.V. y Guerrero Madrigal Francisco y Miranda Baca Enedina. Ejecutivo Mercantil 1 Acdo. Núm. Exp. 1049/2022.

Durán Cestelos Benjamín Roberto vs. Durán Cestelos José Carlos. Ord. Civil 1 Acdo. Núm. Exp. 415/2022.

Gaid Arrendadora S.A. de C.V. vs. Camargo Ordóñez Carlos Roberto. Ord. Civil 2 Acdos. Núm. Exp. 1313/2023.

García Vale Leonardo vs. Guillén Rivera Inmobiliaria, S.A. de C.V. Ord. Civil Tercer Cuaderno. 1 Acdo. Núm. Exp. 697/2018 Tercer Cuaderno.

Garduño Cazares Irma vs. Quiroga Velázquez Jesús. Especial Hipotecario Civil 1 Acdo. Núm. Exp. 245/2023.

González Avelar Mónica vs. Maga Moreno Esteban. Ord. Civil 2 Acdos. Núm. Exp. 859/2024.

González Uribe Guillermina vs. Soriano Flores Ana Laura. Controversias de Arrendamiento Civil 1 Acdo. Núm. Exp. 447/2016.

Hernández Cruz Haydee Fabiola vs. Molina López Fernando y Molina López Óscar y Olvera Alonso Juana Ma Félix y Zavala Cabrera Cuauhtémoc. Ord. Civil 1 Acdo. Núm. Exp. 599/2024.

Hernández Hernández Manuela de Jesús vs. Ismael Sánchez Sánchez, Hilce Hernández Domínguez. Especial Hipotecario Civil Segundo Cuaderno. 1 Acdo. Núm. Exp. 955/2008 Segundo Cuaderno.

Herrera Ramírez José Luis vs. C Director del Registro Público de la Propiedad y del Comercio de la Ciudad de México Ramírez Vargas Herminio. Ord. Civil 1 Acdo. Núm. Exp. 269/2021.

HSBC México, S.A. Institución de Banca Múltiple, Grupo Financiero, HSBC División Fiduciaria como Fiduciario en el Fideicomiso Irrevocable de Administración y Fuente de Pago Número F/258040 vs. Flores Ramírez Óscar Roberto y Cabañas Robles Maritza. Especial Hipotecario Civil 2 Acdos. Núm. Exp. 393/2018.

Ingeniería y Construcciones Rg S.A. de C.V. vs. Moguel Rodríguez Eduardo Sebastián y Lic. Benjamín Cervantes Cardiel Titular de la Notaria Ciento Sesenta y Siete de la Ciudad de México. Ord. Civil 1 Acdo. Núm. Exp. 257/2024.

Inmobiliaria Sibek, S.A. de C.V. vs. Hacienda de Chiconcuac, S. de R. L. de C.V. Especial Hipotecario Civil Segundo Cuaderno. 1 Acdo. Núm. Exp. 699/2001.

Instituto del Fondo Nacional de la Vivienda para los Trabajadores Infonavit vs. Cruz Melgoza Gerardo. Especial Hipotecario Civil 1 Acdo. Núm. Exp. 917/2024.

Instituto del Fondo Nacional de la Vivienda para los Trabajadores vs. Méndez Gamino Belem. Ord. Civil 1 Acdo. Núm. Exp. 1165/2024.

Jacobo Sánchez Antonio y Vázquez Morales Rocío vs. Sánchez González Christian Adrián y Sánchez González Angélica y Hernández Sánchez María Elena y Valencia Sánchez Frida Vanessa. Ord. Civil 1 Acdo. Núm. Exp. 57/2024.

Opcr S.A. de C.V. S. F. O. M., E. N. R vs. Tt Blues Store, S.A. de C.V., Tt Blues Jeans, S.A. de C.V., Tt Blues Capital, S.A. de C.V. Sofom, Enr y Crédito Imperial, S.A. de C.V. Proced. Convencional Mercantil Civil Segundo Cuaderno. 1 Acdo. Núm. Exp. 99/2020 Segundo Cuaderno.

Ortiz Camas Manuel de Jesús vs. Gómez y Camarena Luis Fausto y Sáinz Porrás Guadalupe. Ord. Civil 1 Acdo. Núm. Exp. 839/2024.

Promotora Maji, S.A. de C.V. vs. Progobi, S.A. de C. V, Pérez Torres Sergio y Pérez Montiel Sergio. Ejecutivo Mercantil Segundo Cuaderno. 2 Acdos. Núm. Exp. 431/2018 Segundo Cuaderno.

Promotora Maji, S.A. de C.V. vs. Progobi, S.A. de C. V, Pérez Torres Sergio y Pérez Montiel Sergio. Ejecutivo Mercantil Cuaderno: Terc. Excl. de Domi. Promovida por María Guadalupe Regueiro Olivos. 1 Acdo. Núm. Exp. 431/2018 Terc. Excl. de Domi. Promovida por María Guadalupe Regueiro Olivos.

Proyectos Adamantine S.A. de C.V. Sociedad Financiera de Objeto Múltiple Er vs. Chávez Salcedo Manuel. Especial Hipotecario Civil Expedientillo. 1 Acdo. Núm. Exp. 811/2019.

Ramírez Rangel. Teresa vs. Jiménez Ramírez Eduardo. Controversias de Arrendamiento Civil 1 Acdo. Núm. Exp. 463/2023.

Rodríguez Martínez de Ramos Teresa vs. Mendoza Estrada Miguel Ángel. Ord. Civil Cuad. Principal. 2 Acdos. en Expedientillo. Núm. Exp. 819/2023 Expedientillo.

Rodríguez Ortega Jorge vs. Cervantes Luis Sergio. Ejecutivo Cuantía Menor Mercantil Segundo Cuaderno. 1 Acdo. Núm. Exp. 1387/2024 Tomo II.

Rosales Beltrán Víctor Ignacio vs. Sánchez Albino Mariana. Ejecutivo Mercantil 1 Acdo. Núm. Exp. 1291/2024.

Sandoval Romero Gerardo vs. Grupo Mexicano de Seguros S.A. de C.V. Ord. Civil 2 Acdos. Núm. Exp. 1013/2023.

Scotiabank Inverlat S.A. Institución de Banca Múltiple Grupo Financiero Scotiabank Inverlat vs. Sánchez González María Yesenia y Exh. que Remite el C. Juez Noveno de Primera Instancia Civil del Estado de Queretaro. Ord. Civil 2 Acdos. en Exhorto. Núm. Exp. 559/2024.

Secreto. Proced. Convencional Mercantil Civil 2 Acdos. Núm. Exp. 99/2020.

Secreto. Proced. Convencional Mercantil Civil Segundo Cuaderno. 1 Acdo. Núm. Exp. 99/2020 Segundo Cuaderno.

Sociedad Hipotecaria Federal, S.N.C. Institución de Banca de Desarrollo en su Carácter de Fiduciario Sustituto del Fondo de Operación de Financiamiento Bancario a la Vivienda (Fovi) antes Banco de México a Través de su Mandatario Banco Nacional de México, S.A. Integrante del Gpo. Fin. Banamex vs. Reyes Guendulain

Marina Felícitas y Rodolfo Aguirre Alonso. Especial Hipotecario Civil Segundo Cuaderno. 2 Acdos. Núm. Exp. 935/2012 Segundo Cuaderno.

Valmex Soluciones Financieras S.A. de C.V. Soc. Fin. de Obj. Mul. Entidad No Regulada vs. Distribución Peronda S.A. de C.V. y Otros. Ejecutivo Mercantil Segundo Cuaderno. 1 Acdo. Núm. Exp. 1399/2008 Segundo Cuaderno.

Yafrijhu México, S. de R. L. de C.V. vs. Corporativo Inmobiliario Celes, S.A. de C.V. Ord. Mercantil Expedientillo. 1 Acdo. Núm. Exp. 1059/2019 Cuarto Cuaderno.

El Surtidor de Observatorio, S.A. de C.V. vs. Aplicaciones Hidráulicas Ilsa S.A. de C.V. Ejecutivo Mercantil 2 Acdos. Núm. Exp. 1213/2017.

NO PUBLICADOS

Csck 12 México I, S. de R. L. de C.V. vs. Zúñiga Medina Fernando y/o Esp. Hip. Expedientillo. 1 Acdo. Núm. Exp. 731/2010.

Trejo Romero Jorge vs. Nava Rosa y Jiménez Nava Miguel Ángel. Ord. Civil Expedientillo. 1 Acdo. Núm. Exp. 211/2020.

AUDIENCIA

Flores Becerril Felipe vs. Flores Bonfiglio Rockali. Aud. Controversias de Arrendamiento Civil. 1 Audiencia. Núm. Exp. 1115/2024.

Gaid Arrendadora S.A. de C.V. vs. Camargo Ordóñez Carlos Roberto. Aud. Ord. Civil. 1 Audiencia. Núm. Exp. 1313/2023.

Ramírez Aguilar Mónica Yunuhe y Ramírez Aguilar Carlos Felipe vs. Grupo Tochijara, S.A. de C.V. Ord. Civil. 1 Audiencia. Núm. Exp. 1313/2018.

LA SECRETARIA DE ACUERDOS
LIC. ARACELI LAURA CABRERA SÁNCHEZ

SECRETARÍA "B"
ACUERDOS DEL 29 DE ENERO DEL 2025

Aguilar Esparza Carlos de Jesús vs. Pérez Cervantes Cristina María del Carmen. Ejecutivo Mercantil 1 Acdo. Núm. Exp. 602/2024.

Alianza para la Formación e Investigación en Infraestructura para el Desarrollo de México A.C. vs. Consejo Nacional de Ciencia y Tecnología y Banco Nacional de Obras y Servicios Públicos S.N.C. Ord. Civil Expedientillo. 1 Acdo. Núm. Exp. 1344/2023.

Autofinanciamiento México S.A. de C.V. vs. Rodríguez Galicia Jonathan Geovanni y Galicia Duarte Verónica. Ejecutivo Cuantía Menor Mercantil 3 Acdos. Núm. Exp. 1504/2024.

Autofinanciamiento México, S.A. de C.V. vs. Carreón Villagrán Zayra Fabiola, Ramos Obregón Erick Alejandro. Especial Hipotecario Civil 1 Acdo. Núm. Exp. 652/2019.

Ávila Cabrera Miriam Guille vs. Alonso López Ruberta Emilia y Alonso López José María y Prado Vega Rodolfo y Registro Público de la Propiedad y de Comercio de la Ciudad de México. Ord. Civil 1 Acdo. Núm. Exp. 676/2024.

Banco Mercantil del Norte, S.A., Institución de Banca Múltiple, Grupo Financiero Banorte vs. Martha Elba Carmona Agustín. Especial Hipotecario Civil 2 Acdos. Núm. Exp. 1538/2011.

Banco Nacional de México S.A. Integrante del Grupo Financiero Banamex vs. Victoria Jacinto Lugo. Ord. Civil 1 Acdo. Núm. Exp. 558/2012 Bis. 1 Principal Tomo I Bis.

Banco Regional Sociedad Anónima Institución de Banca Múltiple Banregio Grupo Financiero vs. Mondragón Molina Miguel Ángel. Ejecutivo Mercantil Expdllo. del Cuad. de Inc. de Providencias Precautorias. 2 Acdos. Núm. Exp. 1006/2023 Bis. 1 Providencias Precautorias.

Cardona Medina Elvia María vs. Pinto Juan Marcelo y Rapienergy S.A. de C.V. Controversias de Arrendamiento Civil Cuad. de Amp. Número 167/2025- II. 1 Acdo. en Amparo. Núm. Exp. 336/2023 Cuad. de Amp. Número 167/2025- II.

Daimler Financial Services México, S. de R. L. de C.V. vs. Salazar Díaz Enrique Fernando. Especial Mercantil Mercantil Amparo Número: 59/2025. Enrique Fernando Salazar Díaz. 2 Acdos. en Amparo. Núm. Exp. 778/2022 Amparo Número: 59/2025. Enrique Fernando Salazar Díaz.

Daimler Financial Services México, S. de R. L. de C.V. vs. Salazar Díaz Enrique Fernando. Especial Mercantil Mercantil Cdo. de Inc. de Providencia Precautoria. 1 Acdo. Núm. Exp. 778/2022 Inc. de Providencias Precautorias.

Diseños y Clasicos México S.A. de C.V. vs. Cruz Nicanor José Alberto. Ejecutivo Cuantía Menor Mercantil 1 Acdo. Núm. Exp. 1478/2024.

Estrada Uribe Marcelino Rodolfo vs. Inmobiliaria Nana S.A. de C.V., Ord. Civil 1 Acdo. Núm. Exp. 1276/2019.

Finastrategy Mx Sociedad Anónima Promotora de Inversión de Capital Variable vs. Pacheco Ávila Luis Manuel. Especial Hipotecario Civil Expedientillo. 1 Acdo. Núm. Exp. 322/2024.

García Flores Javier vs. Just Enjoy México S.A. de C.V. Ord. Mercantil 1 Acdo. Núm. Exp. 1734/2024.

García- Mijan Lobato Ignacio Roberto vs. Director del Registro Público de la Propiedad y de Comercio de la Ciudad de México, el Quinto Patio Contructora, S.A. de C.V., y María Luisa Rodríguez Santibáñez y/o María Luisa Rodríguez Santibáñez, su Sucesión. Ord. Civil 1 Acdo. Núm. Exp. 544/2023.

Garduño Zuleta Adán vs. Ruíz Baltierra Kiabeth Alejandra y Baltierra Martínez Norma Angélica. Ord. Civil 2 Acdos. Núm. Exp. 1124/2024.

Gómez Pérez de Lara María del Refugio vs. Barroso Obregón Francisco Javier y Madero Mesa María Isabel. Controversias de Arrendamiento Civil 4 Acdos. Núm. Exp. 1608/2024.

González López Noé su Sucesión vs. De la Mora y Llaca María Elena su Sucesión y También Conocida como María Elena de la Mora y Llaca de Echeverría Elena de la Mora y Llaca de Echeverría y C Director del Registro Público de la Propiedad y del Comercio de la Ciudad de México. Ord. Civil 1 Acdo. Núm. Exp. 1178/2024.

Hernández Ruíz Sara vs. Compañía Urbanizadora, S.A. y Cervantes Barranco Guadalupe. Ord. Civil Expedientillo. 2 Acdos. Núm. Exp. 594/2016.

Jaime Domínguez Guevara. Ord. Civil Amparo 728/2024 Actuario. 1 Acdo. en Amparo. Núm. Exp. 768/2024 Amparo 728/2024 Actuario.

Jaime Domínguez Guevara. Ord. Civil Amparo 768/2024 Juez. 1 Acdo. en Amparo. Núm. Exp. 768/2024 Amparo 768/24 Juez.

Lotería Nacional vs. Medina Montes Salvador, Hernández Vázquez Lorena, Medina Montes Víctor Manuel. Especial Hipotecario Civil 2 Acdos. Núm. Exp. 866/2016.

Lotería Nacional vs. Medina Montes Salvador, Hernández Vázquez Lorena, Medina Montes Víctor Manuel. Especial Hipotecario Civil 2 Acdos. Núm. Exp. 866/2016 Bis. 1 Segundo Cuaderno.

Lozano Bolaños Josefina vs. Bancrecer S.A. Institución de Banca Múltiple Grupo Financiero Bancrecer. Especial Hipotecario Civil 1 Acdo. Núm. Exp. 792/2024.

Luna Gachuz José Luis vs. Rosales Rodríguez Itzel y Rodríguez Anaya José Alfonso y Notario Público Número 183 de la Ciudad de México Lic. Rodrigo Abascal Olascoaga y C Director del Registro Público de la Propiedad y del Comercio de la Ciudad de México y Maestra Benita Hernández Cerón. Ord. Civil 2 Acdos. Núm. Exp. 698/2023.

MOrales Serrano Roberto vs. González de Morales Eufemia. Ord. Civil 1 Acdo. Núm. Exp. 886/2022.

Martínez Beltrán Ricardo Salvador su Sucesión vs. Martínez Zárate Ricardo Julio y Beltrán Ramírez María Laura. Medios Preparatorios Civil Principal. 1 Acdo. Núm. Exp. 8/2025.

Méndez Reyna José Gerardo vs. Seguros Inbursa S.A. Grupo Financiero Inbursa. Ord. Civil 2 Acdos. Núm. Exp. 546/2024.

Mendoza Zepeda Gustavo vs. Ochoa Fernández Reynaldo. Ejecutivo Mercantil 1 Acdo. Núm. Exp. 410/2024.

Muñoz Aguilar Juan Manuel vs. Jiménez Pérez José Miguel. Juris. Voluntaria Civil 3 Acdos. Núm. Exp. 1286/2022.

Nava Pérez Walter Alejandro vs. Patricia Lucía del Carmen Dávila González de Rosales. Especial Hipotecario Civil 1 Acdo. Núm. Exp. 634/2011 Bis. 2 Segundo Cuaderno.

Pacada S.A. de C.V. Sociedad Financiera de Objeto Múltiple Entidad No Regulada vs. Espinoza Hernández Elisa Genoveva. Ejecutivo Mercantil 1 Acdo. Núm. Exp. 306/2022.

Pérez Chuc Josué Santiago vs. Grupo Nacional Provincial Sab. Ord. Civil 1 Acdo. Núm. Exp. 1522/2024.

Promotora Residencial del Sol S.A. de C.V. vs. Liberty Fianzas S.A. de C.V. Especial de Fianzas Mercantil 4 Acdos. Núm. Exp. 956/2024.

Promotora de Hoteles, S.A. de C.V. y Banco Nacional de México, S.A. Integrante del Grupo Financiero Banamex vs. García Tavizón Rubén y González Álvarez Mirna Laura. Ord. Mercantil 1 Acdo. Núm. Exp. 804/2019.

Recuperación de Comercio Interior Sociedad de Responsabilidad Limitada de Capital Variable, antes Banco Nacional de México, S.A. Integrante del Grupo Financiero Banamex Accival S.A. de C.V. vs. González Dámaso Aurora Ofelia. Especial Hipotecario Civil

SOLO CONSULTA
SOLO CONSULTA
SOLO CONSULTA

Cuad. de Amp. Número 1538/2023- Iiialberto Vilchis Cortés. 1 Acdo. en Amparo. Núm. Exp. 1370/2018 1538/2023- Iiialberto Vilchis Cortés.

Rivera Carranco Francisco Quien También Acostumbraba Utilizar el Nombre de Rivera Carranco Jesús Francisco, su Sucesión vs. Castro Cortés Leticia. Ord. Civil Expedientillo. 1 Acdo. Núm. Exp. 256/2019.

Rojas Reyna María del Carmen vs. Díaz Luz y la Colonia Moctezuma S.A. de C.V. y Registro Público de la Propiedad y del Comercio de la Ciudad de México. Ord. Civil Principal. 1 Acdo. Núm. Exp. 582/2024.

Salinas Valiente Gloria y Salinas Valiente Sofía y Salinas Valiente Matilde y Salinas Valiente Ricardo vs. Salinas Martínez Melquiades. Ord. Civil 3 Acdos. Núm. Exp. 920/2024.

Secreto. Controversias de Arrendamiento Civil 1 Acdo. Núm. Exp. 1018/2024.

Secreto. Ejecutivo Mercantil 1 Acdo. Núm. Exp. 104/2024.

Secreto. Ejecutivo Mercantil 1 Acdo. Núm. Exp. 1258/2023.

Sociedad Hipotecaria Federal, S.N.C., Institución de Banca de Desarrollo, en su Carácter de Fiduciario Sustituto de Banco de México en el Fideicomiso del Fondo de Operación y Financiamiento Bancario a la Vivienda (Fovi) vs. Lourdes Argelia Zaldívar Castillo. Especial Hipotecario Civil 2 Acdos. Núm. Exp. 380/2011.

Álvarez Muñoz. Laura Patricia vs. Aguilar Hernández José Luis y Arévalo Soria María de Los Ángeles. Especial Hipotecario Civil 1 Acdo. Núm. Exp. 572/2018.

AUDIENCIA

Mendoza Zepeda Gustavo vs. Ochoa Fernández Reynaldo. Ejecutivo Mercantil. 1 Audiencia. Núm. Exp. 410/2024.

Sociedad Hipotecaria Federal, S.N.C., Institución de Banca de Desarrollo, en su Carácter de Fiduciario Sustituto de Banco de México en el Fideicomiso del Fondo de Operación y Financiamiento Bancario a la Vivienda (Fovi) vs. Lourdes Argelia Zaldívar Castillo. Audiencia. Especial Hipotecario Civil. 1 Audiencia. Núm. Exp. 380/2011.

LA SECRETARIA DE ACUERDOS
LIC. ANA LAURA HERNÁNDEZ CORTÉS

VIGÉSIMO DE LO CIVIL

SECRETARÍA "A"
ACUERDOS DEL 29 DE ENERO DEL 2025

397 Cap S.A. de C.V. Sofom Enr vs. Vulcano Alloys S. de R. L. de C.V. y Zárate Martín Francisco Javier. Providencias Precautorias Civil 1 Acdo. en Amparo. Núm. Exp. 1281/2023 182/2024- Iii- A.

Administradora Fome I Sociedad de Responsabilidad Limitada de Capital Variable vs. María Teresa Mariscal Vergara. Especial Hipotecario Civil 1 Acdo. Núm. Exp. 353/2021.

Agroindustrias Unidas de México, S.A. de C.V. vs. Hidalgo Mills, S.A. de C.V. y Helfon Daniel Salomón. Ejecutivo Mercantil 1 Acdo. Núm. Exp. 1521/2024.

Albarrán Santiago Arturo vs. Torres Huitrón Mirna Guadalupe. Controversias de Arrendamiento Civil 1 Acdo. Núm. Exp. 759/2023.

Amextra Sofinco S.A. de C.V. S. F. C vs. Hernández Jiménez Amalia y Pérez Vázquez Damari. Ord. Mercantil 1 Acdo. Núm. Exp. 51/2025.

Autofinanciamiento México S.A. de C.V. vs. Torres Luria Enrique, Hernández Fernández Albricia y Jara Puente José Alejandro. Ejecutivo Cuantía Menor Mercantil 1 Acdo. Núm. Exp. 1303/2024.

Banco Nacional de México hoy Recuperación de Comercio Interior S de R. L de C.V. vs. Hayde Villa Navarroexpillo. Especial Hipotecario Civil 1 Acdo. en Amparo. Núm. Exp. 413/2005 149/2025- IV.

Banco Santander México Sa Institución de Banca Múltiple Grupo Financiero Santander México vs. Sandoval Montiel América. Especial Hipotecario Civil Dada Cuenta. 1 Acdo. Núm. Exp. 153/2023.

Banco Santander México Sa Institución de Banca Múltiple Grupo Financiero Santander México vs. Sandoval Montiel América. Especial Hipotecario Civil 1 Acdo. en Amparo. Núm. Exp. 153/2023 148/2024.

Banco Santander México Sa Institución de Banca Múltiple Grupo Financiero Santander México vs. Servicios Integrales de Construcción y Comunicación S.A. de C.V. y Durán Sánchez Miguel Ángel. Ejecutivo Mercantil 1 Acdo. Núm. Exp. 833/2023.

Banco Santander S.A. Institución de Banca Múltiple, Grupo Financiero Santander hoy Sólida Administradora de Portafolios S.A. de C.V. hoy Ixe Soluciones, Sociedad Anónima de Capital Variable, Sociedad Financiera de Objeto Múltiple Entidad Regulada Grupo Financiero Banorte vs. Cortés Reyes Teodora. Especial Hipotecario Civil Dada. 1 Acdo. Núm. Exp. 247/2000 Segundo Tomo.

Banco del Bajío S.A. Ord. Civil 1 Acdo. en Amparo. Núm. Exp. 1379/2024 1379/2024- III.

Banco del Bajío, S.A., Institución de Banca Múltiple vs. Interlyz, S.A. de C.V. y Otros. Especial Hipotecario Civil 1 Acdo. Núm. Exp. 731/2018.

Cárdenas del Mar Gonzalo vs. Belausteguigoitia Aguilar Iker Luis Francisco. Ord. Civil 1 Acdo. Núm. Exp. 409/2024.

Castrillón Moya María Teresa vs. Leathergoods Manufacture Sociedad Anónima de Capital Variable y Mendoza Martínez Víctor. Controversias de Arrendamiento Civil 1 Acdo. Núm. Exp. 999/2024.

Chancellor Kuhn Juan Felipe vs. Tartarini de México S.A. de C.V. Controversias de Arrendamiento Civil 1 Acdo. en Amparo. Núm. Exp. 523/2019 Dc. 786/2023.

Ci Banco S.A. Institución de Banca Múltiple vs. Cena Rodríguez María Juanita Irene y Ramírez Saldívar Frausto. Especial Hipotecario Civil Dada Cuenta. 1 Acdo. Núm. Exp. 1193/2024.

Ci Banco S.A. Institución de Banca Múltiple vs. Cena Rodríguez María Juanita Irene y Ramírez Saldívar Frausto. Especial Hipotecario Civil 1 Acdo. en Amparo. Núm. Exp. 1193/2024 Dc. 29/2025.

Cid de León Ramírez José Manuel vs. Moreno Ramírez Dulce Lucero. Controversias de Arrendamiento Civil 1 Acdo. Núm. Exp. 1017/2024.

Cornejo Muñoz Susana vs. Castro Tenorio Armando, Castro Esquivel Armando y Marcos Herrera Juan. Ejecutivo Cuantía Menor Mercantil 1 Acdo. Núm. Exp. 1259/2024 Tomo II.

Emcofin S.A. de C.V. Sofom Enr vs. Espinosa Pérez Griselda Viridiana. Ejecutivo Mercantil 1 Acdo. Núm. Exp. 1287/2024 Tomo III.

Financiera Fortaleza S.A. de C.V. Sofom Enr vs. Ramírez Hernández Santiago. Ejecutivo Mercantil 1 Acdo. Núm. Exp. 1567/2024.

Fregoso Islas María del Rosario vs. Martínez Gil Héctor. Ord. Civil 1 Acdo. Núm. Exp. 1769/2024.

García Paz José Luis vs. Ricardo Luis García Álvarezvirgina Correa Rodríguez. Controversias de Arrendamiento Civil 1 Acdo. en Amparo. Núm. Exp. 273/2021 615/2024.

Guerrero Olivares Agustín Armando vs. Bautista Villalón Guadalupe. Ord. Civil 1 Acdo. Núm. Exp. 1099/2024.

Gutiérrez Luque Luis Alejandro vs. Grupo Nacional Provincial Sab. Ord. Civil 1 Acdo. Núm. Exp. 109/2023 Tomo II.

H+M Reit Sapi de C.V. Sofom Enr Única y Exclusivamente como Fiduciaria del Fideicomiso de Garantía Identificado Fiscalmente como Fideicomiso Hm Reit 02/2020 vs. Barba Benítez Alejandro. Controversias de Arrendamiento Civil 1 Acdo. Núm. Exp. 177/2024.

Hidalgo Peña Irene y Otro vs. Martínez J Carmen y Otro. Ord. Civil Acdo. en el Expedientillo. 1 Acdo. Núm. Exp. 971/2019.

Hipotecaria Nacional S.A. de C.V. Sociedad Financiera de Objeto Limitado Grupo Financiero vs. Villanueva Ortega Óscar. Especial Hipotecario Civil 1 Acdo. Núm. Exp. 585/2010 Tomo II.

Hipotecaria Nacional S.A. de C.V. Sociedad Financiera de Objeto Múltiple Entidad Regulada, Grupo Financiero BBVA Bancomer vs. García Uribe Miguel Ángel y Otro. Esp. Hip. 1 Acdo. Núm. Exp. 1275/2011.

HSBC México Sociedad Anónima Institución de Banca Múltiple Grupo Financiero HSBC vs. Gs Centro Farmacéutico Sociedad Anónima de Capital Variable y Sánchez Alatriste María Teresa y Silva Moreno Eduardo. Vía de Apremio Civil 1 Acdo. Núm. Exp. 919/2021.

Ing Hipotecaria S.A. de C.V. Sociedad Financiera de Objeto Múltiple E. N. R. hoy Santander Vivienda S.A. de C.V. Sociedad Financiera de Objeto Múltiple Entidad Regulada hoy Banco Monex, S.A., Institución de Banca Múltiple, Monex Grupo Financiero en su Carácter de Fiduciario del Fideicomiso Empresarial Irrevocable de Administración y Garantía F/3443, hoy Kathryn Alice Pascal vs. García Martínez Martha Leticia. Ord. Mercantil 1 Acdo. en Amparo. Núm. Exp. 787/2012 1327/2024.

SOLO CONSULTA
SOLO CONSULTA
SOLO CONSULTA

Instituto del Fondo Nacional de la Vivienda para los Trabajadores (Infonavit) vs. Alvarado Jasso María Elena. Especial Hipotecario Civil 1 Acdo. Núm. Exp. 939/2015.

Instituto del Fondo Nacional de la Vivienda para los Trabajadores vs. Rojas Hermenegildo Aury Yessenia. Especial Hipotecario Civil Acdo. en el Expedientillo. 1 Acdo. en Expedientillo. Núm. Exp. 693/2024.

Jaloma López Laura vs. Fiduciario Banco Obrero S.N.C. y y/o Banco Obrero S.N.C. y Galván Anaya María Angélica su Sucesión y C Director del Registro Público de la Propiedad y del Comercio de la Ciudad de México. Ord. Civil 1 Acdo. Núm. Exp. 79/2024.

López Martínez Esteban vs. Pérez Pérez Sebastián. Ejecutivo Mercantil 1 Acdo. Núm. Exp. 85/2024.

López Rebolledo Julieta vs. Chávez Amalia. Ord. Civil 1 Acdo. Núm. Exp. 341/2024.

Mabucapa I, Sociedad de Responsabilidad Limitada de Capital Variable, antes Hipotecaria Nacional, Sa Sociedad Financiera de Objeto Múltiple, Entidad Regulada Grupo Financiero BBVA Bancomer vs. Rivera Gil Eudelio y Otro Tomo II. Especial Hipotecario Civil Acdo. en el Expedientillo. 1 Acdo. Núm. Exp. 1207/2009 Bis. 2.

Maldonado Peña Luis David vs. Ambriz Antonio Maribel. Controversias de Arrendamiento Civil 1 Acdo. en Amparo. Núm. Exp. 1183/2022 232/2024.

Miquelahauregui Villegas Marcela vs. Izaza Capdevielle Bernardo y Izaza Arteaga Juan Carlos. Juris. Voluntaria Civil 1 Acdo. Núm. Exp. 49/2025.

Mitsubishi Electric de México S.A. de C.V. vs. Construcciones Duorfi, S.A. de C.V. Ord. Mercantil 2 Acdos. Núm. Exp. 135/2015 Tomo II.

Romo Velasco José Luis vs. Grupo Mexicano de Seguros S.A. de C.V. Ord. Civil 1 Acdo. Núm. Exp. 865/2024.

Santos Medina Antonio y Parra Romero Justina vs. Seguros Banorte S.A. de C.V. Ord. Civil 1 Acdo. Núm. Exp. 1759/2024.

Sistema de Crédito Automotriz S.A. de C.V. vs. Hernández Rendón Carlos Jorge y Hernández Kerber Dolores. Vía de Apremio Civil 1 Acdo. Núm. Exp. 1823/2024.

Toyota Financial Services México S.A. de C.V. vs. Schekaiban Assad Juan Antonio. Ejecutivo Mercantil Desistimiento. 1 Acdo. Núm. Exp. 7/2024.

Unifin Financiera S.A. Promotora de Inversión de Capital Variable Sociedad Financiera de Objeto Múltiple Entidad No Regulada vs. Gidecom S.A. de C.V. y Otros. Especial Hipotecario Civil Dada. 1 Acdo. Núm. Exp. 175/2018 Tomo II.

Vargas Schmerbitz Pablo vs. López Martín Olegario. Ejecutivo Mercantil Dada Cuenta. Suspensión. 1 Acdo. Núm. Exp. 1139/2014 Tomo II.

Vargas Schmerbitz Pablo vs. López Martín Olegarioincidente de Tacha de Testigos. Ejecutivo Mercantil Justificado. 2 Acdos. en Amparo. Núm. Exp. 1139/2014 215/2025- V.

Vázquez Hernández Claudia Edith. Ord. Civil 1 Acdo. en Amparo. Núm. Exp. 2807/2023 Bis. 1.

Zubieta Galindo Azael de Jesús. Juris. Voluntaria Civil 1 Acdo. Núm. Exp. 19/2025.

Del Valle Yáñez Israel vs. Demongin Pedrero Carlos Luis. Ord. Civil 1 Acdo. Núm. Exp. 41/2025.

NO PUBLICADOS

Ayala Ruíz Salvador vs. Mendiola Sánchez Edith y Molina Mendiola Carolina. Controversias de Arrendamiento Civil 1 Acdo. Núm. Exp. 649/2023.

Banco Invex Sociedad Anónima Institución de Banca Múltiple Invex, Grupo Financiero Fiduciario en su Carácter de Fiduciario en el Fideicomiso Número 1301 vs. Cué Martínez Adela. Especial Hipotecario Civil 1 Acdo. Núm. Exp. 983/2016.

AUDIENCIA

Apjusto Sociedad Anónima Promotora de Inversión de Capital Variable antes Apjusto Sociedad Anónima Ptromotora de Inversión de Capital Variable Sociedad Financiera de Obejto Múltiple Entidad Regulada antes Apjusto Sociedad Anónima Promotora de Inversión de Capital Variable Sociedad Financiera de Objeto Múltiple Entidad No Regulada vs. Bojorge Martínez Francisco y Martínez Negrete María de Lourdes. Aud. Especial Hipotecario Civil. 1 Audiencia. Núm. Exp. 857/2023.

Estrada Leyva Parra Salvador su Sucesión vs. Rivera Ramírez María de Jesús. Aud. Ord. Civil. 1 Audiencia. Núm. Exp. 55/2024.

Zarazua Resséndiz Mauricio vs. Mireles Morelos José Guadalupe. Aud. Ord. Civil. 1 Audiencia. Núm. Exp. 809/2024.

SENTENCIA DEFINITIVA DEL 29 DE ENERO DEL 2025

Cibanco S.A. Institución de Banca Múltiple en su Carácter de Fiduciario en el Fideicomiso Número F/00430 vs. Ovando Silva Javier. Especial Hipotecario Civil Sent. Def. 1 Núm. Exp. 1343/2019 Tomo Ii

SENTENCIA INTERLOCUTORIA

HSBC México S.A. Institución de Banca Múltiple Grupo Financiero HSBC División Fiduciaria vs. Gómez Núñez Ricardo y Núñez López Leticia. Especial Hipotecario Civil Sent. Interl. Adjudicación Directa 1 Núm. Exp. 805/2009 Tomo Ii

LA SECRETARIA DE ACUERDOS
LIC. CLAUDIA LETICIA ROVIRA MARTÍNEZ

SECRETARÍA "B"
ACUERDOS DEL 29 DE ENERO DEL 2025

Banco Invex Sociedad Anonina, Institución de Banca Múltiple Invex Grupo Financiero en su Carácter de Fiduciario del Fideicomiso Irrevocable de Garantía Identificado Con el Número 699 vs. Pérez Cruz Leopoldo. Juris. Voluntaria Civil 1 Acdo. Núm. Exp. 52/2025.

Banco Nacional de Obras y Servicios Públicos Sociedad Nacional de Crédito Institución de Banca de Desarrollo vs. Téllez Pulido Martín. Especial Hipotecario Civil 2 Acdos. Núm. Exp. 2/2023.

Banco del Bajío S.A., Institución de Banca Múltiple vs. Juan Hernández Bravo. Especial Hipotecario Civil 1 Acdo. Núm. Exp. 222/2018.

BBVA Bancomer, Sa Institución de Banca Múltiple Grupo Financiero BBVA Bancomer hoy Sociedad Limitada de Los Activos de Gramercy S de R.L. de C.V. vs. Maldonado López Juan y Otro. Esp. Hip. 1 Acdo. Núm. Exp. 1256/2011.

Casanova Victoria María Cristina y Luisa Victoria Sastre vs. Axa Seguros México, S.A. de C.V. Ord. Civil 1 Acdo. en Amparo. Núm. Exp. 1174/2019 567/2024- Vii.

Cetelem S.A. de C.V. Sociedad Financiera de Objeto Múltiple Entidad Regulada vs. Sánchez Romero Abertano. Ejecutivo Mercantil 1 Acdo. Núm. Exp. 764/2023.

Click Seguridad Jurídica Sapi de C.V. Sofom Enr vs. De Garay Gonzales Carolina y También Conocida como Carolina de Garay González de Villalpando. Vía de Apremio Civil 1 Acdo. en Cuaderno_Amparo_ Dem. Núm. Exp. 1658/2024 Amparo Indirecto 958/2024- Viii.

Condominio Plaza Indiana vs. Desarrollo Plaze Indiana S.A. de C.V. Ord. Civil 1 Acdo. Núm. Exp. 332/2024.

Espumas Poliolefinicas S.A. de C.V. vs. Subliimpresos Murr S.A. de C.V. Ejec. Merc. Expedientillo. 1 Acdo. Núm. Exp. 328/2002.

Fernández Valadez Honorio vs. Ornelas Gómez Laura. Especial Hipotecario Civil Segundo Acuerdo. 2 Acdos. Núm. Exp. 874/2024.

Guerrero Maldonado Gerardo vs. Mónica Peña Mejía. Ejecutivo Mercantil 1 Acdo. Núm. Exp. 722/2016.

Hidalgo Martínez Leobarda vs. García Castañón Porfirio. Ord. Civil 1 Acdo. Núm. Exp. 1214/2024.

Hipotecaria Nacional S.A. de C.V. Sociedad Financiera de Objeto Múltiple Entidad Regulada Grupo Financiero BBVA Bancomer hoy Banco Mercantil del Norte, Sociedad Anónima Institución de Banca Múltiple, Grupo Financiero Banorte vs. Pedro José Ramos González (Tercer Tomo). Especial Hipotecario Civil 1 Acdo. Núm. Exp. 352/2009 Tomo III.

Hipotecaria Nacional, S.A. de C.V., Sociedad Financiera de Objeto Múltiple, Entidad Regulada, Grupo Financiero BBVA Bancomer vs. Ocaña Paniagua Javier y Otra. Tomo II. Especial Hipotecario Civil 1 Acdo. Núm. Exp. 262/2014 Bis. 2.

Instituto del Fondo Nacional de la Vivienda para los Trabajadores Infonavit vs. Espinoza Navarro Armando y Ruelas Hernández Alma Zulema. Ord. Civil 1 Acdo. Núm. Exp. 1190/2024.

Jastrow Becerra Eduardo Alejandro Teodoro vs. Hernández García Rosa María y Fernández Ramos Isaías. Controversias de Arrendamiento Civil 1 Acdo. Núm. Exp. 238/2014 Tomo II.

José Habib Jorge Kuri vs. Maritma Internacional S.A. de C.V. y Otros. Ejecutivo Mercantil 1 Acdo. Núm. Exp. 520/2020.

Laguna Monterola Josefina vs. Argueta Massis Vilma Liseth. Ord. Civil 2 Acdos. Núm. Exp. 512/2021 Principal.

León Romero Dulce María vs. Delgado González Fernando Fabián. Controversias de Arrendamiento Civil 1 Acdo. Núm. Exp. 1022/2024.

Macedo Palacios Emma vs. Sánchez Flores Ángel Gabriel. Controversias de Arrendamiento Civil 1 Acdo. Núm. Exp. 1224/2024.

SOLO CONSULTA
SOLO CONSULTA
SOLO CONSULTA

Macías Ramírez Secundino su Sucesión vs. Silvia García Paloma Karina. Controversias de Arrendamiento Civil 1 Acdo. Núm. Exp. 622/2024.
Nacional Financiera S.N.C. como Fiduciaria de Fondo Nacinao de Fomento Al Turismo vs. Duplan Molina Enrique. Ejec. Merc. 1 Acdo. Núm. Exp. 616/2009.
Ortega Rodríguez Mario vs. Ortega Osorio Juan. Ord. Civil 1 Acdo. en Amparo. Núm. Exp. 1630/2024 Amparo Directo D. C. 387/2024.
Policía Bancaria e Industrial como Cuerpo de Proximidad de la Secretaria de Seguridad Ciudadana del Gobierno de la Ciudad de México vs. Dhl Last Mile Delivery S.A. de C.V. Ord. Civil 1 Acdo. Núm. Exp. 1118/2024.
Recuperación de Comercio Interior, S. de R. L. de C.V. vs. Ortiz Ballesteros Jorge Rogelio. Especial Hipotecario Civil Expedientillo. 1 Acdo. Núm. Exp. 1088/2014.
Romero Barrón Ana María vs. Abolhosen el Awar Wael. Ejecutivo Mercantil Sgundo Tomo. 1 Acdo. Núm. Exp. 1730/2024.
Sachez Arciniega Laura y Sánchez Arciniega María Eugenia y Sánchez Arciniega Alma Alicia y Sánchez Arciniega Guillermo y Trejo Vázquez José Luis vs. Sánchez Arciniega José. Ord. Civil 1 Acdo. Núm. Exp. 854/2024.
Saionz Spindousky Jorge vs. Zarza Enciso Prudencia Francisca. Controversias de Arrendamiento Civil 1 Acdo. Núm. Exp. 1042/2024.
Salazar Sandoval Roberto vs. Marcos Sergio Ruíz Trejo y Otro. Esp. Hip. Dada Cuenta. 1 Acdo. Núm. Exp. 830/2004.
Salazar Sandoval Roberto vs. Marcos Sergio Ruíz Trejo y Otro. Especial Hipotecario Civil 1 Acdo. en Amparo. Núm. Exp. 830/2004 Amparo.
Salceda Salinas Eduardo Ramallets vs. Instituto Mexicano del Seguro Social. Especial Hipotecario Civil 1 Acdo. Núm. Exp. 346/2015.
Segura Vargas Roberto vs. Rodríguez Aguilar René y Rodríguez Aguilar Héctor. Ejecutivo Cuantía Menor Mercantil 1 Acdo. Núm. Exp. 1258/2024 Tomo II.
Sistema de Crédito Automotriz S.A. de C.V. vs. Rivera Arroyo Arturo y Muñoz Rivera Ángel. Vía de Apremio Civil 1 Acdo. Núm. Exp. 1820/2024.
Sociedad Hipotecaria Federal Nsc Institución de Banca de Desarrollo vs. Deita Salas Juan y Otro. Esp. Hip. 1 Acdo. Núm. Exp. 500/2011.
Sociedad Hipotecaria Federal Ssociedad Nacional de Crédito, Institución de Banca de Desarrollo, Fiduciario Sustituto en el Fideicomiso del Fondo de Operación y Financiamiento antes Banco de México vs. Cabeza Aguirre Jorge y Otro. Especial Hipotecario Civil Expedientillo. 1 Acdo. Núm. Exp. 64/2008.
Soluciones Inmobiliarias Real Land Sociedad Anónima de Capital Variable vs. Banco Nacional de México Sa Integrante del Grupo Financiero Banamex. Ord. Civil 1 Acdo. Núm. Exp. 1506/2024.
Velasco Llamas Ángel Francisco vs. Qualitas Compañía de Seguros S.A. de C.V. Ord. Civil 1 Acdo. Núm. Exp. 786/2024.
Velazco Godines Samuel vs. Quien Resulte Responsable. Ord. Civil 1 Acdo. Núm. Exp. 48/2025.
Victoria Ramírez Roberto Carlos vs. Reyes Torres Verónica. Ejecutivo Mercantil 2 Acdos. Núm. Exp. 1288/2023.
Zoom Solutions S.A. de C.V. vs. Zúñiga Massieu Fernando. Controversias de Arrendamiento Civil 2 Acdos. Núm. Exp. 922/2022.

MAL PUBLICADOS

Cortés Lira Fanny Alejandra vs. Cedillo Hernández Josué Antonio y Suárez María Agustina. Ejecutivo Mercantil mal Publicado. 1 Acdo. en Incidente. Núm. Exp. 1314/2024 Inc. de Liquidación.
Valencia Rubio Daniel su Sucesión vs. Juárez León Angélica. Controversias de Arrendamiento Civil No Publicado. 1 Acdo. Núm. Exp. 1496/2024 Tomo II.

NO PUBLICADOS

Alonso Palacios Ma Teresa vs. Paulino Cortés José Trinidad. Ord. Civil No Publicado. 1 Acdo. Núm. Exp. 1216/2022.
Cobranza Amigable Sociedad Anónima Promotora de Inversión de Capital Variable vs. Vázquez Rentería Gustavo y Vázquez Hernández Josefina y Lorenzo Santiago Francisco. Ejecutivo Mercantil No Publicado. 1 Acdo. Núm. Exp. 1716/2024.
Romo Orozco Rafaela vs. Portilla Valencia Juan Antonio y C Director del Registro Público de la Propiedad y del Comercio de la Ciudad de México. Ord. Civil 1 Acdo. Núm. Exp. 1792/2024.
Salete Ruíz Felipe vs. Carreño Flores Alba Paula. Ord. Civil 1 Acdo. Núm. Exp. 34/2025.
Sánchez Tepoz Luis Guillermo vs. García Fuentes Higinio Manuel y Otro (Tercer Tomo). Ord. Civil No Publicado. 1 Acdo. Núm. Exp. 20/2014 Bis. 3.
Torres Ramírez Jesús vs. Ugarte Alegre Raúl. Ejecutivo Cuantía Menor Mercantil No Publicado. 2 Acdos. Núm. Exp. 1742/2024.
Valencia Rubio Daniel su Sucesión vs. Juárez León Angélica. Controversias de Arrendamiento Civil No Publicado. 2 Acdos. Núm. Exp. 1496/2024 Tomo II.

AUDIENCIA

Banco Mercantil del Norte, S.A., Institución de Banca Multiplr Grupo Financiero Banorte, antes BBVA Bancomer, S.A. Institución de Banca Múltiple, Grupo Financiero BBVA Bancomer vs. José Rigoberto Contreras Brenes. Citar a Sent. Interl. Especial Hipotecario Civil. 1 Audiencia. Núm. Exp. 712/2018.
Belmar González Martha Angélica vs. Sánchez Martínez Gabriela. Actos Prejudiciales Civil. 1 Audiencia. Núm. Exp. 1168/2024.
León Romero Dulce María vs. Delgado González Fernando Fabián. Aud. Controversias de Arrendamiento Civil. 1 Audiencia. Núm. Exp. 1022/2024.

SENTENCIA INTERLOCUTORIA

Cecin Said Alfredo vs. Mendoza Paredes Vicente Gonzalo y Barrón Hernández Ricardo. Controversias de Arrendamiento Civil Sent. Interl. 1 Núm. Exp. 914/2024

EL SECRETARIO DE ACUERDOS
LIC. DAVID LÓPEZ MORA

VIGÉSIMO TERCERO DE LO CIVIL

SECRETARÍA "A"
ACUERDOS DEL 29 DE ENERO DEL 2025

Alpassina Inmobiliaria S.A. de C.V. vs. Corporación de Estacionamientos Santa Fe, S.A. de C.V., Cecilia Esquivel Mendoza y Rubén Mondragón Ortiz. Controversias de Arrendamiento Civil 1 Acdo. Núm. Exp. 335/2020.
Álvarez Chavarría María Georgina vs. Rosa Patricia Sosa Ávila Chalita. Ord. Civil Auto Cuad. Amparo. 3 Acdos. en Amparo. Núm. Exp. 859/1999 Amp. 1714/24 Actual 326/24.
Apaez Flores Roberto vs. Nieto Vera Luis Guillermo y Nieto Llovet Lucio Roberto. Ord. Mercantil 1 Acdo. Núm. Exp. 161/2018 Tomo II.
Autofinanciamiento México S.A. de C.V. vs. Meneses Pech Pablo Mishel y Pech Rodríguez María Elena de la Caridad y Meneses Padilla También Conocido como Remigio Meneses Padilla Remigio Guadalupe. Ejecutivo Mercantil 1 Acdo. Núm. Exp. 1741/2024.
Banco Activer S.A. Institución de Banca Múltiple vs. César Martínez Becerril. Especial Hipotecario Civil 1 Acdo. Núm. Exp. 973/2024.
Banco Invex Sociedad Anónima Institución de Banca Múltiple Invex Grupo Financiero Fiduciario en su Carácter de Fiduciario del Fideicomiso Irrevocable de Administración F 1301 vs. Arzeta Hernández Juana. Vía de Apremio Civil 1 Acdo. Núm. Exp. 831/2024.
Banco Mercantil del Norte S.A. Institución de Banca Múltiple Grupo Financiero Banorte vs. Noguez Cobián Jesús. Ejecutivo Mercantil 1 Acdo. Núm. Exp. 1399/2024.
Banco Mercantil del Norte S.A. Institución de Banca Múltiple Grupo Financiero Banorte vs. Valdez González Alberto y Valdez Guzmán Casandra Aurora. Ejecutivo Mercantil 1 Acdo. Núm. Exp. 627/2024.
Banco Mercantil del Norte, S.A., Institución de Banca Múltiple, Grupo Financiero Banorte vs. Ferro Baranda Aldo Ricardo. Especial Hipotecario Civil 1 Acdo. Núm. Exp. 1251/2024.
Banco Santander México, S.A., Institución de Banca Múltiple Grupo Financiero Santander México vs. Tradeco Infraestructura, S.A. de C.V., Tradeco Industrial, S.A. de C.V., Inovaciones Técnicas en Cimentación, S.A. de C.V., Grupo Tradeco, S.A. de C.V., Tradeco Urbana, S.A. de C.V., Martínez Urmeneta Federico Alberto, Toscano del Olmo Sergio, Orozco Unzueta Hilario de Jesús, Laclette Macías Yves Loustalot y Espinoza Guzmán David Ignacio. Ejecutivo Civil Auto en Cuad. de Amparo. 2 Acdos. en Amparo. Núm. Exp. 397/2020 Amparo 676/2024- VI.
Banco Santander México, Sociedadd Anónima Institución de Banca Múltiple Grupo Financiero Santander México vs. García González Jesús Alan. Proced. Convencional Mercantil Civil Auto en Cuad. de Amparo. 1 Acdo. en Amparo. Núm. Exp. 251/2021 Amparo 415/2024.

SOLO CONSULTA
SOLO CONSULTA
SOLO CONSULTA

Brugger Parkman Juan Daniel vs. Operadora de Hospitales Ángeles, S.A. de C.V. y Revilla Pacheco Francisco Rafael. Ord. Civil 1 Acdo. Núm. Exp. 857/2023.

Construcciones Industriales y Civiles el Punte S.A. de C.V. vs. Omega Construcciones Industriales S.A. de C.V. y Comisión Federal de Electricidad. Ord. Civil 1 Acdo. Núm. Exp. 1311/2018.

Cureño Torres y Otros Juan vs. Axa Seguros S.A. de C.V. Ord. Civil 1 Acdo. Núm. Exp. 1351/2022.

Dessetec Desarrollo de Sistemas Sociedad Anónima de Capital Variable vs. Juan Carlos Loyden Gómez y Gloria Patricia Guevara Robles. Especial Hipotecario Civil Expedientillo. 1 Acdo. Núm. Exp. 1569/2008 Tomo II.

Dessetec Desarrollo de Sistemas Sociedad Anónima de Capital Variable vs. Reyna Rivas Salas y Vicente Benítez López. Esp. Hip. 1 Acdo. Núm. Exp. 233/2012.

Grupo Alcione S.A. de C.V. vs. Dasby S.A. de C.V. y Arellano López Jaime y Arellano López Alfredo. Ejecutivo Mercantil 1 Acdo. Núm. Exp. 1811/2024.

Guerrero González José Cruz su Sucesión vs. Álvarez Gaytán Virginia. Controversias de Arrendamiento Civil 1 Acdo. Núm. Exp. 223/2024.

HSBC México, S.A., Institución de Banca Múltiple, Grupo Financiero HSBC vs. Gómez Haro Sánchez Daniela. Especial Hipotecario Civil 1 Acdo. Núm. Exp. 1071/2024.

Infonavit vs. Mendoza Mendoza Jorge. Controversias de Arrendamiento Civil Expedientillo. 1 Acdo. en Expedientillo. Núm. Exp. 1587/2012.

Instituto de Seguridad y Servicios Sociales de Los Trabajadores del Estado a Través del Fondo de la Vivienda vs. Luna García Arturo. Especial Hipotecario Civil 1 Acdo. Núm. Exp. 1151/2022.

Instituto del Fondo Nacional de la Vivienda para los Trabajadores (Infonavit vs. Montenegro Moreno María del Carmen y Gómez Adame Gerardo. Especial Hipotecario Civil 1 Acdo. Núm. Exp. 1295/2018.

Instituto del Fondo Nacional de la Vivienda para los Trabajadores (Infonavit) vs. Munguía Espíndola César y Alfaro Anguiano Myriam. Especial Hipotecario Civil Expedientillo. 1 Acdo. Núm. Exp. 683/2017.

Instituto del Fondo Nacional de la Vivienda para los Trabajadores (Infonavit) vs. Solís Ramos Denys y Villegas Apolinar Víctor Hugo. Especial Hipotecario Civil 1 Acdo. Núm. Exp. 817/2024.

Instituto del Fondo Nacional de la Vivienda para los Trabajadores (Infonavit) vs. Miguel Ángel Martínez Chavarría. Especial Hipotecario Civil 1 Acdo. Núm. Exp. 19/2016.

Komatsu Maquinarias México S.A. Cv vs. Exploraciones y Triturados del Pacifico S.A. de C.V. y Ortega Garza Guillermo. Ejecutivo Mercantil 1 Acdo. Núm. Exp. 741/2021 Principal.

Lmf Frisa Comercial S de R.L. de C.V. vs. Centro de Hemodialisis Mav S.A. de C.V. Ord. Civil 2 Acdos. Núm. Exp. 543/2024.

Lumo Financiera del Centro S.A. de C.V. Sofom Enr vs. Intelligencia México S.A. de C.V. y Ruíz Ávila Elvia Guadalupe. Ejecutivo Mercantil 1 Acdo. Núm. Exp. 979/2022.

Miranda Ramírez Yolanda Patricia vs. Santiago Acevedo José y También Conocido como José Santiago y del Moral Díaz Lucía y Baresi S.A. Ord. Civil 1 Acdo. Núm. Exp. 1089/2024.

Oak Leasing S.A. P. I. de C.V. vs. Kiav Electroconstrucciones S.A. de C.V. y Avilés Rivero Viridiana. Especial Hipotecario Civil 1 Acdo. Núm. Exp. 71/2024.

Pacada S.A. de C.V. Sofom Enr vs. Yépez Rico Teresita de Jesús. Ejecutivo Mercantil 1 Acdo. Núm. Exp. 425/2024.

Piedras Yáñez Gustavo vs. Estebanez Padrón Diego. Ord. Civil 1 Acdo. Núm. Exp. 1017/2024.

Ramírez Rentería José Alberto vs. Ramírez Rentería Fernando Rafael. Ord. Civil 1 Acdo. Núm. Exp. 233/2022.

Ramos y Fusther de Flota José Luis vs. Fernando Ademar Arau Izquierdo. Especial Hipotecario Civil 1 Acdo. Núm. Exp. 317/2020 Concede Susp. Provisional.

Roa Rosas Esther y Jasso Montoya Efrén vs. María Esther Jasso Roa, María Luisa Jasso Ro, Juana Jasso Roa y Otros. Ord. Civil Expedientillo. 1 Acdo. Núm. Exp. 1153/2018 Tomo II.

Ruíz Galindo Víctor Hernán vs. Casas del Bajío, S.A. de C.V. y Gerardo Escobedo Cerpa. Ord. Mercantil 1 Acdo. Núm. Exp. 453/2014 Tomo II.

Scotiabank Inverlat Sociedad Anónima Institución de Banca Múltiple Grupo Financiero Scotiabank Inverlat vs. Promicom S.A. de C.V., Girault Ruíz Carlos, Pacalo S.A. de C.V. y Grupo Inermesa S. C. Ejecutivo Mercantil 1 Acdo. Núm. Exp. 915/2019.

Solís Mondragón Jorge vs. Herrera y Rivera Dolores y También Conocida como Herrera Rivera Dolores. Especial Hipotecario Civil 1 Acdo. Núm. Exp. 235/2022.

Tafer Sistemas S.A. de C.V. vs. Servicios Especializados en Sistemas de Información S.A. de C.V. Ord. Mercantil 1 Acdo. Núm. Exp. 871/2024.

Tecnología Smarbitt, S.A. de C.V. vs. Llano Obregón Manuel Arturo vs. Rodríguez Morales Cristina. Ejecutivo Civil 2 Acdos. Núm. Exp. 101/2021.

Torres Vázquez Iliana Inés vs. Garduño Reynoso Emma Georgina. Ord. Civil 1 Acdo. Núm. Exp. 503/2021.

Universidad del Distrito Federal, S. C vs. Trujillo Salazar María Loreto. Ord. Civil Auto en Cuad. de Amparo. 4 Acdos. en Amparo. Núm. Exp. 1137/2023 Amparo 62/2025.

Universidad del Distrito Federal, S. C vs. Trujillo Salazar María Loreto. Ord. Civil Dada Cuenta Principal Con Susp Prov. 1 Acdo. Núm. Exp. 1137/2023 Concede Susp Provisional.

Velázquez Ocaranza Roberto René vs. Velázquez Ocaranza Elizabeth. Medios Preparatorios Civil 1 Acdo. Núm. Exp. 993/2024.

Del Castillo Elorza Fernando vs. Ortiz Fernández Moisés y Nagel León Guadalupe. Providencias Precautorias Mercantil 3 Acdos. Núm. Exp. 749/2023.

NO PUBLICADOS

Atilano Montes de Oca Jorge Refugio su Sucesión vs. Julio César Álvarez Ávalos, Notario Público Número 4 del Distrito Judicial de Apan Estado de Hidalñgo, Archivo General de Notarias del Estado de Hidalgo y C. Director General del Registro Público de la Propiedad del Distrito Federal. Ord. Civil Auto no Publ. de su Fecha. Cuad. de Amparo. 2 Acdos. en Amparo. Núm. Exp. 3/2019 C. A. 145/2021- II.

García Cárdenas su Sucesión Rodolfo vs. García Gutiérrez Patricia. Ord. Civil Acdo. no Publ. de su Fecha. Cuad. de Amparo. 1 Acdo. en Amparo. Núm. Exp. 299/2023 Amparo 207/2025- II.

Hipotecaria Nacional, S.A. de C.V., Sociedad Financiera de Objeto Limitado, Grupo Financiero BBVA Bancomer vs. José Juan Sánchez Marín y Miriam Sonia Mandujano Camacho. Especial Hipotecario Civil Expdllo. no Publ. del 28 de Enero. 1 Acdo. Núm. Exp. 805/2006.

Roldán González Víctor Hugo vs. María Matilde Enríquez Leyva. Ord. Civil Auto no Publ. de su Fecha. Cuad. de Amparo. 1 Acdo. en Amparo. Núm. Exp. 179/2018 Amparo 498/2024.

Del Castillo Elorza Fernando vs. Ortiz Fernández Moisés y Nagel León Guadalupe. Providencias Precautorias Mercantil Acdo. no Publ. de su Fecha. Cuad. de Amparo. 1 Acdo. en Amparo. Núm. Exp. 749/2023 Amparo Ind 237/204- II.

AUDIENCIA

Cruz Pérez Arturo César vs. Juan Alfredo Linares Orrala y Claudia Martínez del Valle Muñoz. Ejecutivo Mercantil. 1 Audiencia. Núm. Exp. 1341/2018.

Ruíz Ricardo Marcelo y Quien Manifiesta También Ser Conocido como Ricardo Marcel Ruíz Sáinz y Ruíz Caamaño Fernando y Sáinz Anguiano Aurora vs. Chiquini Sansores Carla Sujell. Ord. Civil. 1 Audiencia. Núm. Exp. 355/2024.

Vargas Bello Luz María vs. Rodríguez León José Luis. Controversias de Arrendamiento Civil. 1 Audiencia. Núm. Exp. 1153/2024.

SENTENCIAS DEFINITIVAS DEL 29 DE ENERO DEL 2025
NO PUBLICADOS

Carrasco Batalla Octavio vs. Mora Landín Manuel. Controversias de Arrendamiento Civil Sent. Def. no Publ. de su Fecha 1 Núm. Exp. 317/2024

LA SECRETARIA DE ACUERDOS
LIC. LOURDES REGINA GERMAN

SECRETARÍA "B"
ACUERDOS DEL 29 DE ENERO DEL 2025

4e Global S.A. P. I. de C.V. vs. Hugo César Villanueva Mora. Ejecutivo Cuantía Menor Mercantil 1 Acdo. en Tercería. Núm. Exp. 1492/2024.

Banco Actinver, S.A. Institución de Banca Múltiple, Grupo Financiero Actinver, como Fiduciario en el Fideicomiso Irrevocable de Administración y Fuente de Pago Número 4659 vs. María Eugenia Strevier Aradillas. Especial Hipotecario Civil Of. Archivo. 1 Acdo. en Expedientillo. Núm. Exp. 1228/2017 Tomo I.

SOLO CONSULTA
SOLO CONSULTA
SOLO CONSULTA

Banco Mercantil del Norte, S.A., Institución de Banca Múltiple, Grupo Financiero Banorte vs. Liberty Fianzas, S.A. de C.V. Especial de Fianzas Mercantil Auto Cuad. Amparo. 1 Acdo. en Amparo. Núm. Exp. 424/2024 609/2024- IV.

Banco Santander México Sociedad Anónima Institución de Banca Múltiple Grupo Financiero Santander México vs. Méndez Avelar Antonio Alberto. Especial Hipotecario Civil Dada Cuenta. 1 Acdo. Núm. Exp. 426/2020 Tomo Dos.

Cole Frates Duncan vs. Arteluca 178, Sapi de C.V. y Velarde Violante Antonio y Registro Público de la Propiedad de la Ciudad de México. Ord. Civil Autorización. 1 Acdo. Núm. Exp. 1214/2024.

Cotemar, S.A. de C.V. vs. Arendal, S. de R. L. de C.V. Medios Preparatorios Mercantil 1 Acdo. Núm. Exp. 1258/2023.

Cotemar, S.A. de C.V. vs. Arendal, S. de R. L. de C.V. Arbitraje Comercial Mercantil Auto Cuad. Amparo. 1 Acdo. en Amparo. Núm. Exp. 1258/2023 Amparo 337/2024.

Cotemar, S.A. de C.V. vs. Arendal, S. de R. L. de C.V. Medios Preparatorios Mercantil Auto Cuad. Amparo. 1 Acdo. en Amparo. Núm. Exp. 1258/2023 Amparo 340/2024.

Espinoza Rodríguez Maribel vs. José Fernando López Rodríguez. Especial Hipotecario Civil Auto Cuad. Amparo. 2 Acdos. en Amparo. Núm. Exp. 1044/2009 Cuad. de Amparo 94/2024 Concede Susp Def. Jalisco.

Financiera Fortaleza S.A. de C.V. Sofom Enr vs. Pérez Murueta Tessy de Los Ángeles. Ejecutivo Mercantil Se Tengan Autos. 1 Acdo. en Expedientillo. Núm. Exp. 514/2023 Tomo I.

García González Isidoro vs. Constructora Madamy, S.A. de C.V. y Camacho Juárez Luis Yair y Corona Villanueva Francisco. Ord. Civil Estece. 2 Acdos. Núm. Exp. 1106/2024.

Gc Guillén y Asociados S.A. de C.V. vs. Vanguardia Constructiva Mexicana S.A. de C.V. y Ventas Inmobiliarias Mega S.A. de C.V. Vía de Apremio Civil 2 Acdos. Núm. Exp. 76/2024 Concede Susp. Provisional.

González Rodríguez Gloria y Rodríguez González Brayan Omar y Rodríguez González Javier vs. Grupo Mexicano de Seguros S.A. de C.V. Ord. Civil 1 Acdo. Núm. Exp. 964/2024.

HSBC México Sociedad Anónima Institución de Banca Múltiple Grupo Financiero HSBC vs. Llanes Gaxiola Rosa Imelda y Angulo Valdez José Luis y Granos Nacionales Internacionales de Sinaloa S.A. de C.V. Providencias Precautorias Mercantil Auto Cuad. Amparo. 1 Acdo. en Amparo. Núm. Exp. 420/2022 73/2023- 3.

HSBC México, S.A., Institución de Banca Múltiple, Grupo Financiero HSBC, Divisionfiduciaria vs. Luis Miguel Pat Estrada. Esp. Hip. Elaboración de Cedula. 1 Acdo. Núm. Exp. 574/2009.

Inmobiliaria Mejgar, S.A. de C.V. vs. David Rogelio Fernández Ortiz y Andrea Hernández Soto. Ord. Civil Auto Cuad. Amparo. 1 Acdo. en Amparo. Núm. Exp. 284/2017 Amparo 217/2024- II.

Jaso Silva Olga Patricia vs. Guzmán Ochoa Mario y Acosta Pérez Mario Alberto y Banco Nacional de México Integrante del Grupo Financiero Banamex y Director General del Registro Público de la Propiedad y de Comercio de la Ciudad de México. Ord. Civil Sin Lugar. 1 Acdo. Núm. Exp. 1180/2024.

Mabucapa I, Sociedatd de Responsabilidad Limitada de Capitral Variable vs. María Elena López Olivares. Especial Hipotecario Civil Se Tengan Autos. 1 Acdo. en Expedientillo. Núm. Exp. 648/2008.

Macedo Velázquez Abel vs. Guadalupe González de Sáenz. Oral Civil Of. Consejeria Jurídica. 1 Acdo. Núm. Exp. 182/2020.

Martínez Fragoso Thalia Sarel y Martínez Fragoso Roberto Iván vs. Martínez Díaz Roberto y Martínez Díaz Camilo Hugo. Ord. Civil Cedula Elaborar. 1 Acdo. Núm. Exp. 502/2023.

Martínez Nava Adelina y Nava Nanco Luisa su Sucesión y Martínez Mendoza Arturo vs. Paredes Sánchez Patricio. Ord. Civil Copias. 1 Acdo. Núm. Exp. 24/2024.

Medina Rayón Esperanza vs. Gerardo Meza Ruíz. Ord. Civil 3 Acdos. Núm. Exp. 874/2015 Tomo Dos.

Nulltech S.A. de C.V. vs. Cc Teknus Industrial S.A. de C.V. y Carmona Rodríguez Carlos Edmundo. Ejecutivo Mercantil Destrucción. 1 Acdo. Núm. Exp. 58/2023.

Santiago Inmuebles S.A. de C.V. vs. Banca Mifel Sociedad Anónima de Banca Múltiple Grupo Financiero Mifel División Fiduciaria que Es la Fiduciaria del Fideicomiso 1186 2010. Providencias Precautorias Civil Auto Cuad. Amparo. 1 Acdo. en Amparo. Núm. Exp. 932/2021 Amparo 954/2024- IV.

Tovar Pulido Andrés vs. Imagen Estudios Poductora S.A. de C.V. y Grupo Imagen Medios de Comunicación S.A. de C.V. Ord. Civil 1 Acdo. Núm. Exp. 1374/2024.

Del Ángel Castillo Laura vs. Seguros Inbursa S.A. Grupo Financiero Inbursa. Ord. Civil Comparecencia. 3 Acdos. Núm. Exp. 1204/2023 Tomo II.

NO PUBLICADOS

Mustri Siday Eduardo y Cherem Tuachi Jaime y Roffe Anzuart Alfredo y Elfon Mizrahi José y Elfon Mizrahi Salomón y Mistri Sadauy David vs. Noguez Archundia Arturo y Rojas Meneses Martha Nora. Controversias de Arrendamiento Civil Auto no Publ. de su Fecha. Cuad. de Amparo. 1 Acdo. en Amparo. Núm. Exp. 1062/2022 796/2024- IV.

Mustri Siday Eduardo y Cherem Tuachi Jaime y Roffe Anzuart Alfredo y Elfon Mizrahi José y Elfon Mizrahi Salomón y Mistri Sadauy David vs. Noguez Archundia Arturo y Rojas Meneses Martha Nora. Controversias de Arrendamiento Civil Dada Cuenta Principal Susp Definitiva. 1 Acdo. Núm. Exp. 1062/2022 Tomo II.

AUDIENCIA

Cobo Losey Álvarez Juan Carlos vs. Cohen Chaiyo Moisés. Controversias de Arrendamiento Civil. 1 Audiencia. Núm. Exp. 1204/2024.

Cruz Morales Alma Patricia vs. López Martínez Patricia y Cruz López Dayra Miroslava y Cruz López Daniel Alberto y Casarrubias Esquivel Karina. Aud. Previa de Concil. y Excepciones Procesales Ord. Civil. 1 Audiencia. Núm. Exp. 360/2024.

Del Ángel Castillo Laura vs. Seguros Inbursa S.A. Grupo Financiero Inbursa. Ord. Civil. 1 Audiencia. Núm. Exp. 1204/2023 Tomo II.

LA SECRETARIA DE ACUERDOS
LIC. BEATRIZ CRUZ VILLANUEVA

VIGÉSIMO CUARTO DE LO CIVIL

SECRETARÍA "A"
ACUERDOS DEL 29 DE ENERO DEL 2025

Aceros Vimar México Sociedad Anónima Promotora de Inversión de Capital Variable vs. Paileria y Montajes Monterrey Sociedad Anónima de Capital Variable y Urdiales González Simón. Ejecutivo Mercantil Turno. 1 Acdo. Núm. Exp. 679/2023.

Aguirre Rosales Vicente vs. Cancino Torres Diana. Controversias de Arrendamiento Civil 1 Acdo. Núm. Exp. 253/2024.

Arévalo Orozco Jesús Carlos y Arévalo Orozco Ana Laura vs. Macías Gallegos Ana Lilia. Ord. Civil 1 Acdo. en Amparo. Núm. Exp. 545/2023 420/2024.

Arguelles Gutiérrez Sergio Ramón vs. Inmobiliaria Limad S.A. de C.V. y C. Director General del Registro Público de la Propiedad y de Comercio de la Ciudad de México. Ord. Civil 1 Acdo. Núm. Exp. 1159/2023.

Arreola Domínguez Daniel Iván vs. Grupo Mexicano de Seguros S.A. de C.V. Ord. Civil Tomo 2. 3 Acdos. Núm. Exp. 879/2024.

Autofinanciamiento México S.A. de C.V. vs. Castro Márquez Verónica y Otros. Ejec. Merc. 1 Acdo. Núm. Exp. 1451/2010.

Banco Nacional vs. Bull D S.A. Especial Hipotecario Civil 1 Acdo. Núm. Exp. 1357/2009 Cuarto Tomo.

Banco del Bajío S.A. Institución de Banca Múltiple vs. Reyes Correa Martín Tirso y Meza Rodríguez Verónica. Especial Hipotecario Civil Expedientillo. 1 Acdo. Núm. Exp. 617/2021.

Banco del Bajío, S.A., Institución de Banca Múltiple vs. Vinos y Licores Naucalpan, S.A. de C.V., Inmobiliaria Zúñiga Hermanos S.A. de C.V., Jorge Zúñiga Miralrio, Martin Erik Zúñiga Peregrina. Ejecutivo Mercantil 1 Acdo. Núm. Exp. 159/2016 Tomo III.

Carrillo Mendoza Eduardo y Otra vs. Leguizamo Enrique vs. Ninguno. Ord. Civ. Expedientillo. 1 Acdo. Núm. Exp. 1391/2011.

Castillo Magaña Magdalena vs. Pichardo Sánchez Itzel Osiris y Pichardo Sánchez Lizzy. Ord. Civil 4 Acdos. en Amparo. Núm. Exp. 1721/2024 47/2025- Vii.

Cedeño Puig Juan J vs. Cedeño Serda Julio y Sedeño Puig Julio. Ord. Mercantil 3 Acdos. Núm. Exp. 1109/2023.

Chavarría Íñiguez Oliver vs. Fabrica de Dulces y Chocolates la Giralda S.A. de C.V. y Pérez Guerra Consuelo y Xolalpa Ramos Daniel Ulises y Teliz Santoyo Moisés. Ord. Mercantil 1 Acdo. Núm. Exp. 5/2024.

Ci Banco S.A. Institución de Banca Múltiple como Fiduciario en el Fideicomiso Número F/00430 vs. Gómez Ramírez Alejandro y Herrera Otero Margarita. Vía de Apremio Civil 1 Acdo. Núm. Exp. 449/2018.

SOLO CONSULTA
SOLO CONSULTA
SOLO CONSULTA

Cibanco, Sociedad Anónima, Institución de Banca Múltiple antes The Bank Of New York Mellon, S. A, Institución de Banca Múltiple Actuando en su Carácter de Fiduciaria en el Fideicomiso F/00102 vs. Montalvo Domínguez José de Jesús y Matilde Melero Venegas. Especial Hipotecario Civil Turno. 1 Acdo. Núm. Exp. 419/2013 Tercer Tomo.

Cruz Bustamante Adriana vs. Alvarado Sánchez Máximo su Sucesión y Alvarado Meléndez María Tita. Ord. Civil 1 Acdo. Núm. Exp. 1841/2024.

Cruz Leyva Guillermina Lucía vs. Valencia Félix y Quien También Acostumbra Utilizar el Nombre de Félix Valencia Baltazar y C Director del Registro Público de la Propiedad y de Comercio de la Ciudad de México. Ord. Civil 2 Acdos. Núm. Exp. 1891/2024.

Flores Rodríguez Braulio Constantino Sergio y Quien También Acostumbro a Utilizar el Nombre de Flores Rodríguez Sergio su Sucesión vs. Hernández Ramírez Imelda y C Director del Registro Público de la Propiedad y de Comercio de la Ciudad de México. Ord. Civil 2 Acdos. Núm. Exp. 1813/2024.

García Garduño Gerardo Maphio vs. Pava Parra Nydia Yzney. Medios Preparatorios Civil 4 Acdos. en Amparo. Núm. Exp. 1205/2023 1275/2024.

García Garduño Gerardo Maphio vs. Pava Parra Nydia Yzney. Controversias de Arrendamiento Civil 1 Acdo. Núm. Exp. 609/2024.

García Martínez Eloísa vs. Meneses Fernández Javier y Fernández Nava Consuelo. Controversias de Arrendamiento Civil 2 Acdos. Núm. Exp. 179/2021.

Gobierno de la Ciudad de México y Fideicomiso para la Reconstrucción Integral de la Ciudad de México Número 7579- 2 vs. Canada Building Systems de México, S.A. de C.V., Duay Huerta Juan, Ceballos Gallardo José Arturo y Ceballos Sobrino José Ernesto. Ord. Civil 2 Acdos. Núm. Exp. 455/2020 Tomo III.

González Chavarría María Verenice vs. Serralde González Guadalupe Jazmín. Ord. Civil 2 Acdos. en Amparo. Núm. Exp. 1443/2024 16/2025- I.

González Olalde Blanca Araceli vs. Olande Trejo José Trinidad y También Conocido como José Trinidad Olale Trejo y Olalde Hernández María de la Luz y Olalde Hernández Ma Consuelo y Olalde Hernández Celia y Director del Registro Público de la Propiedad y de Comercio de la Ciudad de México. Ord. Civil 3 Acdos. Núm. Exp. 1827/2024.

Gutiérrez Maldonado Juana vs. Alquicira Qcruz Joaquín y Martínez Esquivel Susana y C Director del Registro Público de la Propiedad y de Comercio de la Ciudad de México. Ord. Civil 1 Acdo. Núm. Exp. 1117/2024.

Hernández Hernández Norma Nohemí vs. Inmobiliara Tulyehualco Izxtapalapa S.A. y C Director del Registro Público de la Propiedad y de Comercio de la Ciudad de México. Ord. Civil 2 Acdos. Núm. Exp. 1793/2024.

Inda González Nora Elizabeth vs. Intermediación Inmobiliaria Gutza S.A. de C.V. Ord. Civil 1 Acdo. Núm. Exp. 1601/2024.

Instituto del Fondo Nacional de la Vivienda para los Trabajadores (Infonavit) vs. Martínez Chávez María del Carmen. Especial Hipotecario Civil 1 Acdo. Núm. Exp. 817/2024.

Instituto del Fondo Nacional de la Vivienda para los Trabajadores (Infonavit) vs. Martínez Estrada Miguel Ángel y Vicente Castellanos Lidia Sandra. Vía de Apremio Civil 2 Acdos. Núm. Exp. 217/2024.

Instituto del Fondo Nacional de la Vivienda para los Trabajadores (Infonavit) vs. Regalado Hernández Francisco Ángel. Vía de Apremio Civil 1 Acdo. Núm. Exp. 365/2019.

Juárez Rodríguez Teresa vs. Gaxiola de Barrios Victoria y-o. También Conocida como Ana Victoria Gaxiola Barrios y y María de Los Ángeles Valle de Ávila y-o. También Conocida como María de Los Nageles Valle Ávila y C Director del Registro Público de la Propiedad y de Comercio de la Ciudad de México. Ord. Civil 2 Acdos. Núm. Exp. 1889/2024.

Maldonado Vega María Guadalupe vs. Contreras Rosend Almonte Martínez Eufrasia y Papadimetriou Galván Jorge Cristos y Desarrollo y Transformación de Ecovivienda A.C. y C Director del Registro Público de la Propiedad y de Comercio de la Ciudad de México. Ord. Civil 1 Acdo. Núm. Exp. 1887/2024.

Marín Pérez Gerardo vs. Ramos Camacho Javier y Velasco Hernández Zandra y Directora del Registro Público de la Propiedad y del Comercio de la Ciudad de México. Ord. Civil 2 Acdos. Núm. Exp. 663/2023.

Mexcad S.A. de C.V. Sofom E. N. R vs. José Santos Salinas Gómez. Ejecutivo Mercantil Comparecencia. 1 Acdo. Núm. Exp. 1263/2024.

Mizrafin Sociedad Anónima Promotora de Inversión de Capital Variable Sociedad Financiera de Objeto Múltiple Entidad No Regulada vs. Diseños Exclusivos Jv S.A. de C.V. y Villavicencio Paredes José Luis. Ejecutivo Mercantil 2 Acdos. en Tercería. Núm. Exp. 917/2021 Tercería.

Padilla Maltrana Verónica vs. Padilla y Díaz Leoncio Ricardo y C Director del Registro Público de la Propiedad y de Comercio de la Ciudad de México. Ord. Civil Turno. 1 Acdo. Núm. Exp. 935/2023.

Pérez Guevara Marco Antonio vs. Hernández Arias Jorge Luis y López Reyes Nery. Ejecutivo Mercantil 2 Acdos. en Amparo. Núm. Exp. 27/2023 1005/2024.

Peña Rubio Blas vs. Grupo Mexicano de Seguros S.A. de C.V. Ord. Civil 1 Acdo. Núm. Exp. 719/2024.

Plaza López Cotilla S.A. de C.V. vs. Muñoz Hernández Jesús y Muñoz Hernández Liliana. Controversias de Arrendamiento Civil 1 Acdo. Núm. Exp. 1131/2024.

Promotora Bosques de Los Ciruelos, S.A. de C.V. vs. Fomco, S.A. de C.V., Barrón Noé Carlos, Barrón Noé Patricia e Inmobiliaria Sotelo y Noé, S.A. de C.V. Controversias de Arrendamiento Civil 1 Acdo. Núm. Exp. 93/2021.

Quiroz González Mónica vs. C. Director del Registro Público de la Propiedad y del Comercio de la Ciudad de México y Super Abastos Centrales Comerciales S.A. de C.V. y Unión y Fuerza Popular A.C. Ord. Civil 1 Acdo. Núm. Exp. 423/2023.

Robles Martínez Antonio vs. Uribe Barroso Luz de Lourdes. Especial Hipotecario Civil 1 Acdo. Núm. Exp. 735/2020.

Rueda Martínez María Ana vs. Rodríguez Suárez Juan y C Director del Registro Público de la Propiedad y de Comercio de la Ciudad de México. Ord. Civil 1 Acdo. Núm. Exp. 1811/2024.

Ruíz Acatitla Olga vs. Labana García Elvia y También Conocida como Elvia Lavana García y C Director del Registro Público de la Propiedad y de Comercio de la Ciudad de México. Ord. Civil 2 Acdos. Núm. Exp. 557/2024.

Saad Eljure Nicolás Alberto vs. Nolasco Consuelo. Controversias de Arrendamiento Civil 1 Acdo. Núm. Exp. 1363/2023.

Scotiabank Inverlat, S.A. Institución de Banca Múltiple Grupo Financiero Scotiabank Inverlat vs. Luevano Chávez José Dolores y Jacquez Ruíz Socorro Oliva. Ejecutivo Mercantil 1 Acdo. Núm. Exp. 1257/2019.

Secreto. Ejecutivo Mercantil Turno. 1 Acdo. Núm. Exp. 1137/2022.

Secreto. Ejecutivo Mercantil 2 Acdos. Núm. Exp. 1357/2022.

Secreto. Ejecutivo Mercantil 1 Acdo. Núm. Exp. 1561/2024.

Shteremberg Stengel León vs. Gobierno de la Ciudad de México y Jefe de la Alcaldia de Azcapotzalco. Juris. Voluntaria Civil 1 Acdo. Núm. Exp. 1213/2023.

Sordo y Mejía de León María Adriana su Sucesión y También Conocida como Adriana Sordo Mejía de León vs. Sáenz Sordo Alessandra. Ord. Civil 1 Acdo. Núm. Exp. 225/2024.

The Bank Of New York Mellon Sociedad Anónima Institución de Banca Múltiple hoy Cibanco Sociedad Anónima Institución de Banca Múltiple Fiduciaria Enel Fideicomiso F/360 vs. Alcantar Estrada Susana. Especial Hipotecario Civil 1 Acdo. Núm. Exp. 15/2017.

Toyota Financial Services México S.A. de C.V. vs. Mig Investment Sapi de C.V. y Zamora Flores Gregorio Adrián. Ejecutivo Mercantil 1 Acdo. Núm. Exp. 291/2024.

Vargas Ruvalcaba María Guadalupe vs. Seguros BBVA Bancomer S.A. de C.V. Grupo Financiero BBVA Bancomer y BBVA Bancomer S.A. Institución de Banca Múltiple Grupo Financiero BBVA Bancomer. Ord. Mercantil 1 Acdo. Núm. Exp. 723/2023.

De León Velázquez José Luis vs. Velázquez Vda. de León Consuelo y C Director del Registro Público de la Propiedad y de Comercio de la Ciudad de México. Ord. Civil 1 Acdo. Núm. Exp. 1797/2024.

AUDIENCIA

Vargas Ruvalcaba María Guadalupe vs. Seguros BBVA Bancomer S.A. de C.V. Grupo Financiero BBVA Bancomer y BBVA Bancomer S.A. Institución de Banca Múltiple Grupo Financiero BBVA Bancomer. Ord. Mercantil. 1 Audiencia. Núm. Exp. 723/2023.

SENTENCIA INTERLOCUTORIA

Banco Covalto SA Institucion De Banca Multiple vs Euromex Contrucciones Integrales Sociedad Anonima De Capital Variable Guido Peniche Rincon Expediente 1645/2024

EL SECRETARIO DE ACUERDOS
LIC. LUIS ARTURO DENA ÁLVAREZ

SOLO CONSULTA
SOLO CONSULTA
SOLO CONSULTA

SECRETARÍA "B"
ACUERDOS DEL 29 DE ENERO DEL 2025

Alatriste Molina Gabriel Eduardo vs. C Director del Registro Público de la Propiedad y del Comercio de la Ciudad de México y Alatriste del Castillo Flavia Esther y Alatriste y Martínez Geudiel y Quien También Acostumbra a Utilizar el Nombre de Alatriste Mtez Geudiel. Ord. Civil 1 Acdo. Núm. Exp. 978/2024.

Albarenque Analia Claudia vs. Tovar Carbajal Omar Noé. Medios Preparatorios Mercantil Acuerdo. 1 Acdo. Núm. Exp. 1268/2022.

Banco Inbursa Sociedad Anónima Institución de Banca Múltiple Grupo Financiero Inbursa vs. Pérez Aguirre Yesenia Jazmín. Especial Hipotecario Civil 1 Acdo. Núm. Exp. 56/2022.

Banco Invex S.A. Vía de Apremio Civil 2 Acdos. Núm. Exp. 1024/2024.

Banco Nacional del Ejército Fuerza Aérea y Armada Sociedad Nacional e Crédito Institución de Banca de Desarrollo vs. López Lino Raúl. Especial Hipotecario Civil 1 Acdo. Núm. Exp. 128/2016.

Banco Santander México, S.A., Institución de Banca Múltiple, Grupo Financiero Santander México vs. Prisma División Metales, S.A. de C.V. y Ramos Olivas Roberto. Ejecutivo Mercantil 1 Acdo. en Tercería. Núm. Exp. 130/2021 Terc. Excl. de Dominio.

Bandala Gasca Simeón vs. Contreras Rosendo y Miranda Milpas José Luis y C Director del Registro Público de la Propiedad y de Comercio de la Ciudad de México. Ord. Civil 1 Acdo. Núm. Exp. 1790/2024.

BBVA México, S.A. Institución de Banca Múltiple Grupo Financiero BBVA México vs. Olivares Arroyo Héctor y Morales Espinoza María del Rosario. Especial Hipotecario Civil 2 Acdos. Núm. Exp. 114/2015 Bis. 2 Tomo II.

Beltrán Lozada Ricardo vs. Janaina Campos Solares. Ejecutivo Cuantía Menor Mercantil 2 Acdos. Núm. Exp. 1374/2024.

Blanchard Muldon Francisco vs. Blanchard Goicoechea Mayte y de la Garza Castro Daniela. Medios Preparatorios Civil 1 Acdo. Núm. Exp. 1012/2024.

Burgueño Barrón Gilberto vs. Piña Maldonado Ma de la Luz y También Acostumbra Utilizar el Nombre de María de la Luz Piña Maldonado y Director del Registro Público de la Propiedad y de Comercio de la Ciudad de México. Ord. Civil 1 Acdo. Núm. Exp. 142/2024.

Camacho Barbeyto Sergio y Sánchez Cardiel María Teresa vs. Soto Mejía Josefina María del Rosario y C Director del Registro Público de la Propiedad y de Comercio de la Ciudad de México. Ord. Civil 1 Acdo. Núm. Exp. 1766/2024.

Cantú Gutiérrez Ma Cristina vs. Alvarado Sánchez Máximo su Sucesión y Alvarado Meléndez María Tita y C. Director del Registro Público de la Propiedad y de Comercio de la Ciudad de México. Ord. Civil 1 Acdo. Núm. Exp. 1848/2024.

Carrasco Galván Guadalupe Andrés vs. De Pablo Quiroz Alicia y de Pablo Quiroz Gustavo y Carrasco Salvador y Carrasco Ortega Sixto y C Director del Registro Público de la Propiedad y de Comercio de la Ciudad de México. Ord. Civil 1 Acdo. Núm. Exp. 1798/2024.

Castellanos Velasco María Catalina vs. Super Abastos Centrales Comerciales S.A. de C.V. y Unión y Fuerza Popular A.C. y Director del Registro Público de la Propiedad y de Comercio de la Ciudad de México. Ord. Civil 2 Acdos. Núm. Exp. 350/2024.

Cespedes Cruz Armando Esau vs. Alfredo Emanuel Núñez Gil. Ejecutivo Mercantil 1 Acdo. Núm. Exp. 32/2025.

Chávez Luna Reyna Angélica vs. Luna Puente Alejandra. Ord. Civil Expedientillo. 2 Acdos. en Expedientillo. Núm. Exp. 68/2022.

Colombo Airoldi Victorio Achille María vs. Magistroni S.A. de C.V. y Alessi Rivalta Rosella y Mejía Alessi Licurgo. Controversias de Arrendamiento Civil 4 Acdos. en Amparo. Núm. Exp. 44/2024 1368/2024.

Corrales Hernández Víctor Manuel y Armenta Valenzuela Ramona vs. Seguros Inbursa S.A. Grupo Financiero Inbursa. Ord. Civil 1 Acdo. Núm. Exp. 740/2024.

Cortés Alfaro Francisco vs. Multibanco Comermex S.A. Actualmente Scotiabank Inverlat S.A. Institución Debanca Múltiple Grupo Financiero Scotiabank Inverlat y Abarca Vargas Brenda Daniela y Abarca Vargas Cyntia Alejandra y Abarca Vargas Benjamín Ramón y C Director del Registro Público de la Propiedad y de Comercio de la Ciudad de México. Ord. Civil 1 Acdo. Núm. Exp. 1782/2024.

Cruz Hernández Alfonso vs. Flores Salinas Gildardo y Lemas Andrade Irma Denia y C Director del Registro Público de la Propiedad y de Comercio de la Ciudad de México. Ord. Civil 1 Acdo. Núm. Exp. 1786/2024.

Delgadillo Reyes Alicia vs. Super Abastos Centrales Comerciales S.A. de C.V. y Valencia Galindo Agustín y C Director del Registro Público de la Propiedad y de Comercio de la Ciudad de México. Ord. Civil 1 Acdo. Núm. Exp. 1770/2024.

Dessetec Desarrollo de Sistemas Sociedad Anónima de Capital Variable vs. Martínez Vázquez Alma Rosa y Padilla Ferrer René. Especial Hipotecario Civil Acuerdo. 1 Acdo. Núm. Exp. 816/2017.

Díaz Torres Melina vs. Guerrero Vda de Alarcón Luz y Díaz Guerrero Nabor y C Director del Registro Público de la Propiedad y de Comercio de la Ciudad de México. Ord. Civil 1 Acdo. Núm. Exp. 560/2024.

Díaz del Castillo Carlos y Díaz del Castillo Olivia y Quien También Utiliza el Nombre de Olivia Díaz del Castillo de Muñoz vs. Constructora Vázquez S.A. Ord. Civil Acuerdo. 1 Acdo. Núm. Exp. 944/2024.

Fajardo Garrido Araceli y Fajardo Garrido Simón Pedro y Fajardo Garrido María de la Paz y Fajardo Garrido Edith vs. Fajardo Garrido Aristeo y Román Valladares Sonia. Ord. Civil 2 Acdos. en Amparo. Núm. Exp. 744/2022 1136/2024.

García Landeros Teresita vs. García Castillejos Zoila y C Director del Registro Público de la Propiedad y de Comercio de la Ciudad de México. Ord. Civil 1 Acdo. Núm. Exp. 1862/2024.

García Vázquez Natividad vs. Ortiz de Nieto Elvia Pereda y García Vázquez José Guadlaupe y C Director del Registro Público de la Propiedad y de Comercio de la Ciudad de México. Ord. Civil Acuerdo. 1 Acdo. Núm. Exp. 1200/2024.

Godínez Guzmán David vs. Pérez Mandujano Mario y Director del Registro Público de la Propiedad y del Comercio de la Ciudad de México. Ord. Civil 1 Acdo. Núm. Exp. 236/2022.

Gómez Jiménez María Cleotilde vs. Garza de Villegas María Luisa. Ord. Civ. Expedientillo. 1 Acdo. Núm. Exp. 1574/2011.

Gómez Montiel Felipe vs. Vicario Serralde Tomasa y Director General del Registro Público de la Propiedad y de Comercio de la Ciudad de México. Ord. Civil 1 Acdo. Núm. Exp. 1820/2024.

Grupo Collado, S.A. de C.V. vs. Granados Cedillo Julio y C. Director del Registro Público de la Propiedad y del Comercio del Distrito Federal hoy Ciudad de México. Ord. Civil Comparecencia. 1 Acdo. Núm. Exp. 1244/2017.

Hilaturas Hidalgo y la Aurora, S.A. de C.V. vs. L1excredit, S.A. P. I. de C.V. Sofom E. N. R., y Otros. Ord. Civil 1 Acdo. Núm. Exp. 1312/2023.

Holoschutz Yutkewich Aby, Lina Holoschutz Yutkewich vs. Servicios y Promociones Insurgentes Revolución, S.A. de C.V. y Luis Jáuregui Saad. Controversias de Arrendamiento Civil 2 Acdos. Núm. Exp. 1090/2014.

HSBC México S.A. Institución de Banca Múltiple Grupo Financiero HSBC vs. Sevilla de la Cruz Ana Laura. Especial Hipotecario Civil 1 Acdo. Núm. Exp. 478/2024.

Islas Aguilar Adallis Sony vs. Santeliz de Aguilar María Virginia y Aguilar Santeliz Wendy Elizabeth y Director General del Registro Público de la Propiedad y de Comercio de la Ciudad de México. Ord. Civil 1 Acdo. Núm. Exp. 1818/2024.

Khalifah Katash Haim vs. Orozco González Sergio. Ejecutivo Mercantil 1 Acdo. Núm. Exp. 538/2023.

Larraizar Pérez Claudia Tonantzin vs. Villalpando García Eligio y por Medio de la Sucesión Genoveva Pérez Morales y También Conocida como Genoveva Pérez Morales de Larraizar y C Director del Registro Público de la Propiedad y de Comercio de la Ciudad de México. Ord. Civil 1 Acdo. Núm. Exp. 1808/2024.

Martínez Cárdenas Juan Salvador vs. C. Director del Registro Público de la Propiedad y de Comercio de la Ciudad de México y Martínez Torres Agustín su Sucesión y Martínez Soto Salvador. Ord. Civil 1 Acdo. Núm. Exp. 1276/2023.

Martínez Ramírez Lizbeth vs. Gayosso Olverea Guillermo y Cruz Sánchez Gerardo y Sánchez Sánchez Norma Angélica y Trejo Chávez Leonor y López Pérez Gerardo Tiburcio y Torres Altamirano Mayra Solyenetzin y Jems Erler Paul Artur y Carrasco Dorantes Marco Antonio y C Director del Registro Público de la Propiedad y de Comercio de la Ciudad de México. Ord. Civil 1 Acdo. Núm. Exp. 1872/2024.

Mayo González Genaro su Sucesión vs. Rodríguez Carpio Vania Rossana. Controversias de Arrendamiento Civil Acuerdo. 1 Acdo. Núm. Exp. 950/2023.

SOLO CONSULTA
SOLO CONSULTA
SOLO CONSULTA

Medrano Cerrillo Laura vs. Jiménez Fonseca María Julia. Ord. Civil 1 Acdo. Núm. Exp. 1100/2024.
Numchi Servicios, Sociedad Anónima Promotora de Inversión de Capital Variable antes Banco Azteca S.A. Institución de Banca Múltiple vs. Tv Azteca Sab de C.V. Ejecutivo Mercantil Radicación de Autos. 1 Acdo. Núm. Exp. 86/2025 Principal.
Pedroza Franco Paola Dennise vs. Ortigoza Sequeiros Carlos. Ord. Civil Acuerdo. 1 Acdo. Núm. Exp. 180/2019 Tomo II.
Peña de Horeb Camino, Verdad y Vida A.C. vs. Comisariado Ejidal del Poblado Denominado San Pedro Zacatenco, Alcaldia Gustavo A. Madero. Ord. Civil Comparecencia. 1 Acdo. Núm. Exp. 816/2021.
Quiñones Zanella Patricio vs. Grupo Inmobiliario Snail S.A. de C.V. Ord. Mercantil 1 Acdo. Núm. Exp. 478/2022.
Rentería García Cristina Magdalena y Escalona Alarcón Roberto vs. Torres Pineda de Mendoza Ofelia y Quien También Acostumbra Utilizar el Nombre de Ofelia Torres Pinedad de Mendoza y Mendoza Flores Francisco Sebastián y Directora del Registro Público de la Propiedad y del Comercio de la Ciudad de México. Ord. Civil 1 Acdo. Núm. Exp. 876/2023.
Rodríguez Moreno Tomás y Becerra Suárez Emmanuel y Barrón Yescas Graciano y Luna Jaime María del Socorro y Acosta Galicia Ubaldo Bertín y Frías Muñoz Algredo y Luna de la Rosa Gelesia Victoria vs. Compañía Urbanizadora Sociedad Anónima y y-o. la Compañía Urbanizadora Sociedad Anomia. Ord. Civil Acuerdo. 1 Acdo. Núm. Exp. 890/2024.
Romero Salazar Jaime su Sucesión vs. Romero Silva Martha y Romero Silva Carmela. Juris. Voluntaria Civil Acuerdo. 1 Acdo. Núm. Exp. 1146/2024.
Ruíz Mestas Ma de Lourdes vs. Villarreal Iglesias Refugio y Iglesias Romero Carmen. Ord. Civil 1 Acdo. Núm. Exp. 624/2021.
Ruíz Pérez Blanca Flor vs. Seguros Inbursa S.A. Grupo Financiero Inbursa. Ord. Civil 1 Acdo. Núm. Exp. 728/2024.
Sánchez Monroy Araceli vs. Bolaños Gutiérrez Ofelia y Hernández Bolaños Rodolfo y Hernández Bolaños Enrique y Hernández Bolaños Jorge y C Director del Registro Público de la Propiedad y de Comercio de la Ciudad de México. Ord. Civil 1 Acdo. Núm. Exp. 1888/2024.
Sánchez Tobilla Luis Miguel vs. Financiera Maestra S.A. de C.V. Sofom Enr y y/o Crédito Maestro. Ord. Civil Admisión. 1 Acdo. Núm. Exp. 4/2025.
Scotiabank Inverlat Sociedad Anónima, Institución de Banca Múltiple, Grupo Financiero Scotiabank Inverlat vs. Grupo Actuarial y Servicios, S.A. de C.V., García López Luis Vicente y Serrano Trespalacios Lucía Isabel. Especial Hipotecario Civil 1 Acdo. en Expedientillo. Núm. Exp. 576/2020.
Secreto. Ejecutivo Mercantil Acuerdo. 1 Acdo. Núm. Exp. 106/2024.
Secreto. Ejecutivo Mercantil Acuerdo. 1 Acdo. Núm. Exp. 1316/2024.
Secreto. Ejecutivo Mercantil Acuerdo. 1 Acdo. Núm. Exp. 244/2024.
Secreto. Ejecutivo Mercantil Acuerdo. 1 Acdo. Núm. Exp. 438/2024.
Termidor, S.A. de C.V. vs. Abarca Sosa María de Lourdes. Ejecutivo Mercantil 1 Acdo. Núm. Exp. 1326/2019.
Tinoco Ávila Blanca Estela vs. Inmobiliaria Comercial e Industrial S.A. y Compañía Industrial de Orizaba S.A. Ord. Civil Acuerdo. 1 Acdo. Núm. Exp. 1204/2022.
Vázquez García Alejandrina vs. Contreras Leobardo y Mancilla Ugalde Raymundo y C Director del Registro Público de la Propiedad y de Comercio de la Ciudad de México. Ord. Civil 1 Acdo. Núm. Exp. 1796/2024.
Villa Molina Eleazar vs. Laboratorio de Bioquimica Especializada, S.A. de C.V., Abel Pérez y María Loudes Zúñiga Barbosa. Ejecutivo Mercantil 1 Acdo. Núm. Exp. 20/2025.
Villanueva Huerta María Fernanda vs. Camacho Mancera Inocencia y Quijano Peláez Alejandro y C Director del Registro Público de la Propiedad y de Comercio de la Ciudad de México. Ord. Civil 1 Acdo. Núm. Exp. 1884/2024.
Zúñiga García Saúl su Sucesión vs. Zúñiga García Aarón y Zúñiga García Claudia. Ord. Civil Expedientillo. 1 Acdo. en Expedientillo. Núm. Exp. 700/2023.
Del Mazo Ortega Carolina vs. Nieto Fuentes José Alexandro y Salazar Olvera René y Carmen Inmobiliaria S.A. y C. Director del Registro Público de la Propiedad y de Comercio de la Ciudad de México. Ord. Civil Acuerdo. 2 Acdos. Núm. Exp. 1856/2024.

AUDIENCIA

Blanchard Muldon Francisco vs. Blanchard Goicoechea Mayte y de la Garza Castro Daniela. Medios Preparatorios Civil. 1 Audiencia. Núm. Exp. 1012/2024.
Díaz Torres Melina vs. Guerrero Vda de Alarcón Luz y Díaz Guerrero Nabor y C Director del Registro Público de la Propiedad y de Comercio de la Ciudad de México. Aud. Ord. Civil. 1 Audiencia. Núm. Exp. 560/2024.
Rentería García Cristina Magdalena y Escalona Alarcón Roberto vs. Torres Pineda de Mendoza Ofelia y Quien También Acostumbra Utilizar el Nombre de Ofelia Torres Pinedad de Mendoza y Mendoza Flores Francisco Sebastián y Directora del Registro Público de la Propiedad y del Comercio de la Ciudad de México. Ord. Civil. 1 Audiencia. Núm. Exp. 876/2023.

EL SECRETARIO DE ACUERDOS
LIC. OMAR GARCÍA REYES

VIGÉSIMO QUINTO DE LO CIVIL

SECRETARÍA "A"
ACUERDOS DEL 29 DE ENERO DEL 2025

Aguirre Prado Eduardo. Vía de Apremio Civil Acuerdo. 1 Acdo. Núm. Exp. 17/2025.
Alaman González Federico vs. Karam Jiménez José. Providencias Precautorias Civil 1 Acdo. Núm. Exp. 1819/2024.
Alemán Tabares Cristian Iván vs. Grupo Mexicano de Seguros S.A. de C.V. Ord. Civil 1 Acdo. Núm. Exp. 73/2024.
Arroyo Muñiz Oziel vs. León Díaz Laura Patricia. Ejecutivo Civil 2 Acdos. Núm. Exp. 1153/2022.
Autofinanciamiento México S.A. de C.V. vs. Zúñiga Núñez Jorge Bernardo y Zúñiga Quiroz Jorge Bernardo y Núñez López Vilma Gabriela. Ejecutivo Mercantil 1 Acdo. Núm. Exp. 135/2023.
Banco Invex, S.A. Institución de Banca Múltiple Invex, Grupo Financiero Fiduciaria vs. Yolanda Márquez Hernández. Especial Hipotecario Civil 1 Acdo. Núm. Exp. 957/2009 Bis. 1.
Banco Mercantil del Norte, Sociedad Anónima Institución de Banca Múltiple Grupo Financiero Banorte vs. Haddad Vega Ernesto. Especial Hipotecario Civil 2 Acdos. Núm. Exp. 1233/2024.
Bárcenas López Alan Edain vs. Ruíz Galicia Miguel Ángel. Ejecutivo Mercantil 3 Acdos. Núm. Exp. 651/2024.
Bañuelos Santana Ali Eduardo vs. Aerovías de México S.A. de C.V. Ord. Civil 3 Acdos. Núm. Exp. 1745/2024.
BBVA Bancomer S.A. Institución de Banca Múltiple, Grupo Financiero BBVA Bancomer vs. Solano del Razo Marco Antonio. Especial Hipotecario Civil 1 Acdo. Núm. Exp. 507/2014.
Canedo Delgado Sandra vs. Pérez Abarca José Antonio. Ord. Civil 1 Acdo. Núm. Exp. 1769/2024.
Catarino Flores Profirio vs. Pérez Téllez Juana. Ord. Civil 2 Acdos. Núm. Exp. 1143/2023.
Ci Banco S.A. Institución de Banca Múltiple como Fiduciario en el Fideicomiso Número F/00430 vs. Domínguez Villegas Hugo y Rodríguez Cruces Paloma Ivonne. Especial Hipotecario Civil 2 Acdos. Núm. Exp. 937/2018.
Claudia Edith Vázquez Hernández. Ord. Civil 1 Acdo. en Amparo. Núm. Exp. 131/2024 de Amparo 131/2024- V Promov. por Claudia Edith Vázquez Hernández.
Cuaquentzi Pineda Aarón David vs. Cuaquentzi Pineda Jacquelin y Cuaquentzi Pineda Fabiola y Cuaquentzi Pineda Edith y Cuaquentzi Pineda Alberto y Cuaquentzi Pineda Laura y Segura Quiroz Sandra. Ord. Civil Acuerdo. 1 Acdo. Núm. Exp. 1811/2024.
Duarte Villarello Berenice vs. Córdova Rello David Rauel, Tello Malagón Judith Quien También Acostumbra Usar Los Nombres de Ma Judith Tello Malagón y Judith Tello de Córdova, Zacarías Ostos Zepeda Armando y C. Director del Registro Público de la Propiedad y del Comercio de la Ciudad de México. Ord. Civil 2 Acdos. Núm. Exp. 351/2020.
Fuentes Pérez Juan su Sucesión vs. Montes de Oca Delgado Luci y Busso Cuny María su Sucesión y María Busso Vda. de Salazar hoy su Sucesión y Secretaria General de Gobierno por Delegación del Ejecutivo del Gobierno del Estado de Guerrero y C Director del Archivo General de Notarias de la Ciudad del Estado de Guerrero por Conducto del Director General y C Director del Registro Público de la Propiedad y del Comercio de la Ciudad de México. Ord. Civil 1 Acdo. Núm. Exp. 573/2024.
Guillermo Prieto y Cía. S.A. de C.V. vs. González Herrera María del Rosario. Ejecutivo Mercantil 1 Acdo. en Amparo. Núm. Exp. 1423/1995.

SOLO CONSULTA
SOLO CONSULTA
SOLO CONSULTA

HSBC México Sa, Institución de Banca Múltiple, Grupo Financiero HSBC. Providencias Precautorias Civil 1 Acdo. Núm. Exp. 371/2024.

Imágenes y Medicina, S.A. de C.V. vs. Castro Aguirre Luis Humberto. Ejecutivo Mercantil Dada Cuenta. 1 Acdo. Núm. Exp. 471/2014.

Inmobiliaria Astor S.A. de C.V. vs. Integridata S.A. de C.V. y Zepeda Peralta Erick. Controversias de Arrendamiento Civil Audiencia. 1 Acdo. Núm. Exp. 1129/2024.

Inmobiliaria el Sabino, S.A. vs. Ramírez Jiemenez Héctor y Otro. Ord. Civil 1 Acdo. Núm. Exp. 821/2017.

Instituto de Seguridad y Servicios Sociales de Los Trabajadores del Estado a Través de su Fondo de la Vivienda (Fovissste). Especial Hipotecario Civil Acuerdo. 1 Acdo. Núm. Exp. 31/2025.

Instituto de Seguridad y Servicios Sociales de Los Trabajadores del Estado a Través de su Fondo de la Vivienda (Fovissste). Especial Hipotecario Civil Acuerdo. 1 Acdo. Núm. Exp. 33/2025.

Instituto de Seguridad y Servicios Sociales de Los Trabajadores del Estado a Través de su Fondo de la Vivienda (Fovissste). Especial Hipotecario Civil Acuerdo. 1 Acdo. Núm. Exp. 35/2025.

Instituto de Seguridad y Servicios Sociales de Los Trabajadores del Estado a Través de su Fondo de la Vivienda Fovissste vs. De la Rosa Arce María Esther. Especial Hipotecario Civil 2 Acdos. Núm. Exp. 473/2023.

Instituto del Fondo Nacional de la Vivienda para los Trabajadores Infonavit vs. Manríquez de Lara Mayorga Ángel Omar y Ibarra Rodríguez Carolina. Especial Hipotecario Civil 2 Acdos. Núm. Exp. 947/2024.

Instituto del Fondo Nacional de la Vivienda para los Trabajadores Infonavit vs. Ruíz León Martín. Especial Hipotecario Civil 2 Acdos. Núm. Exp. 1505/2024.

López Raya Roberto vs. Gómez Martínez Josué Federico. Ejecutivo Mercantil Computo. 2 Acdos. Núm. Exp. 1339/2024.

Maldonado García Luis Ignacio vs. Edificaciones y Terracerias Conetesa, S.A. de C.V. Ejecutivo Mercantil 1 Acdo. Núm. Exp. 1623/2024.

Manufacturas y Edificaciones, S.A. de C.V. vs. Unión Ciudadana Democratica Nueva Generación A.C. Vía de Apremio Civil 2 Acdos. en Amparo. Núm. Exp. 531/2024 de Amparo 73/2025 Promov. por Unión Ciudadana Democratica Nueva Generación Asociación Civil.

Masip Daniel García vs. Etchegaray Jáuregui Mónica María. Ord. Civil 2 Acdos. en Cuaderno_Amparo_Dem. Núm. Exp. 1539/2024.

Morel Ochoa María Guadalupe vs. Oyerey S.A. de C.V. y Fiesta Kitty S.A. de C.V. Controversias de Arrendamiento Civil 1 Acdo. Núm. Exp. 269/2023.

Murrieta Martínez Felipe vs. Murrieta Martínez Elisa. Ord. Civil 1 Acdo. Núm. Exp. 1227/2023.

Navistar Financial S.A. de C.V. Sofom Er vs. Recuperadora de Metales y Plásticos de Orizaba S de R.L. de C.V. y Zarco Ruíz Sixto Gerardo. Providencias Precautorias Civil 1 Acdo. Núm. Exp. 1581/2024.

Olivo Tezzaras María Irma Griselda vs. Promotora México 2000 S.A. de C.V. y Otro. Ord. Civil 1 Acdo. Núm. Exp. 763/2021.

Quintanilla Hernández Manfred Mauricio vs. Mastachi Aguario Amando. Ord. Civil 2 Acdos. Núm. Exp. 861/2024.

Ramírez Olivarez Maribel vs. Escobar Avilés Felipe Santiago. Ord. Civil 1 Acdo. Núm. Exp. 1043/2024.

Rivas Trujillo Roberto Carlos vs. Gudiño Rodríguez Héctor. Controversias de Arrendamiento Civil 1 Acdo. Núm. Exp. 771/2015.

Sánchez Delgado Marina vs. Casino San Ángel S.A. de C.V. Ord. Mercantil 6 Acdos. en Amparo. Núm. Exp. 353/2021 Bis. 2 Amparo 713/2021.

Sánchez Durand Alfredo. Ord. Civil 1 Acdo. Núm. Exp. 993/2024.

Scotiabank Inverlat S.A. Institución de Banca Múltiple Grupo Financiero Scotiabank Inverlat vs. Ortega Jiménez Zue Adriana y Salgado Sánchez Edgar. Especial Hipotecario Civil 2 Acdos. Núm. Exp. 299/2019.

Seguros Atlas Sociedad Anónima vs. Qualitas Compañía de Seguros S.A. de C.V. Ord. Civil 1 Acdo. Núm. Exp. 917/2024.

Selene Mondaca Sánchez. Ord. Civil 1 Acdo. en Amparo. Núm. Exp. 1925/2024.

Sofía Salud, S.A. vs. Razon Empresarial, S.A. de C.V. Controversias de Arrendamiento Civil 1 Acdo. Núm. Exp. 387/2022.

Tamez Rodríguez Enrique Adrián vs. Gc Geoconstrucción S.A. de C.V. Actos Prejudiciales Civil 1 Acdo. en Amparo. Núm. Exp. 615/2018 de Amparo 798/2024 Promov. por Enrique Adrián Tamez Rodríguez.

Vargas Camaño María Eugenia vs. Ariciaga Hernández Andrés y Juárez Hernández María. Controversias de Arrendamiento Civil 3 Acdos. Núm. Exp. 1215/2024.

Vieyra Manríquez Gaspar vs. Sánchez Cruz Susana. Ord. Civil 3 Acdos. Núm. Exp. 151/2024.

Villegas Gutiérrez Edgar Octavio vs. Martínez Zepeda Homero Gerardo y Otro. Ord. Civil 2 Acdos. Núm. Exp. 107/2018.

AUDIENCIA

Administradora de Empleados M 2005, Sociedad Civil vs. Loa Millán Luis Armando. Aud. Ejecutivo Mercantil. 1 Audiencia. Núm. Exp. 1201/2023.

Galicia Galicia Luz su Sucesión vs. López Arteaga Christian Erick. Aud. Controversias de Arrendamiento Civil. 1 Audiencia. Núm. Exp. 1175/2024.

Villanueva García José Ricardo vs. Nava Pineda Juvencio. Acdo. Ord. Civil 1 Audiencia. Núm. Exp. 915/2024.

SENTENCIAS DEFINITIVAS DEL 29 DE ENERO DEL 2025

Galicia Galicia Luz su Sucesión vs. López Arteaga Christian Erick. Controversias de Arrendamiento Civil Sent. Def. 1 Núm. Exp. 1175/2024

SENTENCIA INTERLOCUTORIA
NO PUBLICADOS

Cánovas Stone Patricio vs. Guerra de la Garza Gilberto. Ejecutivo Mercantil Sent. Interl. 1 Núm. Exp. 1475/2019

LA SECRETARIA DE ACUERDOS
LIC. RAQUEL VELASCO ELIZALDE

SECRETARÍA "B"
ACUERDOS DEL 29 DE ENERO DEL 2025

Alzua Pérez Jesús vs. Etelvina Cortés Leyva. Ord. Civil 1 Acdo. Núm. Exp. 176/1994.

Ap Justo S.A. Promotora de Inversión de C.V. Sociedad Financiera de Objeto Múltiple Entidad No Regulada vs. Chan Chan Francisca. Especial Hipotecario Civil Oficio del Archivo. 1 Acdo. Núm. Exp. 1180/2019.

Arce Romero Cecilia vs. General Datacomm de México S.A. de C.V. y Enterprise Telecomm S.A. de C.V. Ejecutivo Mercantil 1 Acdo. en Amparo. Núm. Exp. 1026/2023 de Amparo 729/2024- IV Promov. por Enterprise Telecomm Sociedad Anónima de Capital Variable.

Argueta Silva José Guadalupe vs. Verónica María Mendoza Zavala. Ejecutivo Mercantil Acuerdo. 3 Acdos. Núm. Exp. 1672/2024 Tomo III.

Arizmendi Arizmendi Hugo Enrique vs. Loaiza González Assanet. Ejecutivo Mercantil Exhibe Minutas. 3 Acdos. Núm. Exp. 542/2024.

Autofinanciamiento México S.A. de C.V. vs. Rojas Hernández Martín y García García Dalila. Ejecutivo Mercantil Acuerdo. 1 Acdo. Núm. Exp. 868/2023.

Autofinanciamiento México, S.A. de C.V. vs. Yadeni Elizabeth Ramírez Gonz+Ález y Otro. Ejec. Merc. 1 Acdo. Núm. Exp. 684/2006.

Ayala Ayala Francisco vs. Chávez Martínez Roberto y Ortiz Anzures Inocente y Registro Público de la Propiedad y del Comercio de la Cuidad de México. Ord. Civil Reiterar Petición. 1 Acdo. Núm. Exp. 1696/2024.

Banco Base S.A. Institución de Banca Múltiple, Grupo Financiero Base vs. Comercializadora Gutiérrez Morán S.A. de C.V. Gutiérrez Morán. Ejecutivo Mercantil Se Admite Incidente. 1 Acdo. Núm. Exp. 440/2020.

Banco Santander México S.A. Institución de Banca Múltiple Grupo Financiero Santander México vs. Excellent Foods S.A. de C.V. y Carbajal Ayala José Damion. Ejecutivo Mercantil Auto Aclaratorio. 1 Acdo. en Tercería. Núm. Exp. 1156/2017.

BBVA Bancomer, S.A. Institución de Banca Múltiple Grupo Financiero BBVA Bancomer vs. Valencia Esquivel Melecio. Especial Hipotecario Civil Auto. 1 Acdo. Núm. Exp. 1520/2011 Tomo II.

Caballero Gutiérrez Gilberto Enrique su Sucesión vs. Otero Chaparro Roberto y Chaparro Tinoco Adriana. Controversias de Arrendamiento Civil Expdllo. 1 Acdo. Núm. Exp. 224/2023.

Castillo Ramírez Reyna vs. Banco Bch Sociedad Anónima y Tager Rame Anuar. Especial Hipotecario Civil Ced. y Razón. 2 Acdos. Núm. Exp. 960/2022.

Central National de México S de R.L. de C.V. vs. Punto Integradora Estratégica S.A. de C.V. Ejecutivo Civil Queda Firme S. I. 2 Acdos. Núm. Exp. 844/2021.

SOLO CONSULTA
SOLO CONSULTA
SOLO CONSULTA

Comercializadora y Operadora de Hoteles Gl S.A. de C.V. y Guzmán Lagunes Braulio Miguel vs. Adamantine Servicios S.A. de C.V. y Adamantine Management Llc y Dávila Barberena Antonio Manuel. Controversias de Arrendamiento Civil 1 Acdo. en Amparo. Núm. Exp. 284/2024 de Amparo 1258/2024- VIII Promov. Adamantine Servicios Sociedad Anónima de Capital Variable.

Dessetec Desarrollo de Sistemas, Sociedad Anónima de Capital Variable vs. César Fernando Lizárraga González. Esp. Hip. Acuerdo. 1 Acdo. Núm. Exp. 1392/2008.

Edebe Ediciones Internacionales, S.A. de C.V. vs. Quirós Esteban María del Carmen. Ejecutivo Mercantil Elaborar Oficios. 1 Acdo. Núm. Exp. 1404/2024.

Elliot de la Vega su Sucesión Jorge Arturo Eduardo vs. Coordinator Group Kamet, S.A. de C.V. y Moreno Morales Alejandro y Registro Público de la Propiedad y de Comercio. Ord. Civil Oficio Recordatorio y C. S. 1 Acdo. Núm. Exp. 1514/2024.

Ferreira Águila Raúl de Jesús vs. Serrano y Perea/// Amparo 874/2024 Promov. por Raúl de Jesús Ferreira Águila María del Carmen. Ord. Civil 1 Acdo. en Amparo. Núm. Exp. 1512/2024.

Flores Flores Leticia vs. Socorro Flires Galindo. Diversos Autorizaciones. 2 Acdos. Núm. Exp. 948/1990.

Gatica López Jesús Ricardo vs. Grupo Mexicano de Seguros, S.A. de C.V. Ord. Civil 1 Acdo. en Cuaderno_Amparo_Dem. Núm. Exp. 1710/2024 1343/2023.

Glider Nuevo Vallarta S de R.L. de C.V. vs. Arévalos Rodríguez Ciola Edith. Controversias de Arrendamiento Civil Ratificar. 1 Acdo. Núm. Exp. 340/2024.

González María Arroyo vs. Técnicos Mexicanos S.A. y Arroyo Cisneros Francisco y C. Directos del Registro Público de la Propiedad y del Comercio de la Ciudad de México. Ord. Civil Girar Oficio. 1 Acdo. Núm. Exp. 160/2023.

Gray Muñoz Natasha Gabriela vs. Eduardo Juárez Aguirre. Especial Hipotecario Civil 1 Acdo. Núm. Exp. 620/2002 Segundo Tomo.

Gray Muñoz Natasha Gabriela vs. Eduardo Juárez Aguirre. Especial Hipotecario Civil 1 Acdo. en Amparo. Núm. Exp. 620/2002 de Amparo 671/2024.

Hernández Aguilera José Óscar vs. Grupo Mexicano de Seguros S.A. de C.V. Ord. Civil Debe Estarse. 1 Acdo. Núm. Exp. 108/2024.

Hernández Hernández Beatriz y en su Representbtación y en Calidad de Concubina de la Victima Directa Rico Chávez Alan Fernando y García Reséndiz María Lizbeth en Representación de Sus Menores Hijos Axel Rico Hernández y Erick Fernando Rico Hernández vs. Seguros Inbursa S.A. Grupo Financiero Inbursa. Ord. Civil Sin Lugar. 2 Acdos. Núm. Exp. 1732/2024.

HSBC México S.A. Institución de Banca Múltiple Grupo Financiero HSBC División Fiduciaria en su Carácter de Fiduciario del Fideicomiso Irrevocable de Administración Identificado Con el Número F 262757 vs. Ramírez Hernández María de la Luz. Proced. Convencional Mercantil Civil Autorización. 1 Acdo. Núm. Exp. 1308/2019.

Instituto de Seguridad y Servicios Sociales de Los Trabajadores del Estado a Través de su Fondo de la Vivienda (Fovissste). Especial Hipotecario Civil Acuerdo. 1 Acdo. Núm. Exp. 32/2025.

Instituto de Seguridad y Servicios Sociales de Los Trabajadores del Estado a Través de su Fondo de la Vivienda (Fovissste). Especial Hipotecario Civil Acuerdo. 1 Acdo. Núm. Exp. 34/2025.

Instituto de Seguridad y Servicios Sociales de Los Trabajadores del Estado a Través de su Fondo de la Vivienda (Fovissste). Especial Hipotecario Civil Acuerdo. 1 Acdo. Núm. Exp. 36/2025.

Instituto de Seguridad y Servicios Sociales de Los Trabajadores del Estado a Través de su Fondo de la Vivienda Fovissste vs. Barragán Reséndiz José Crecencio y Rico Llamas Ma Yolanda. Especial Hipotecario Civil Autorización. 1 Acdo. Núm. Exp. 1364/2019.

Instituto de Seguridad y Servicios Sociales de Los Trabajadores del Estado a Través de su Fondo de la Vivienda Fovissste vs. Parrazales Martínez Mario Alberto. Especial Hipotecario Civil Acuerdo. 1 Acdo. Núm. Exp. 766/2022.

Instituto de Seguridad y Servicios Sociales de Los Trabajadores del Estado a Través de su Fondo de la Vivienda Fovissste vs. Reyes Ramos Hanna. Especial Hipotecario Civil Acuerdo. 1 Acdo. Núm. Exp. 708/2024.

Instituto de Seguridad y Servicios Sociales de Los Trabajadores del Estado, a Través de su Fondo de la Vivienda Fovissste vs. López Sánchez Celestino. Especial Hipotecario Civil Acuerdo. 1 Acdo. Núm. Exp. 734/2024.

Instituto del Fondo Nacional de la Vivienda para los Trabajadores (Infonavit) vs. Damián Alfaro Myriam. Vía de Apremio Civil Acuerdo. 1 Acdo. Núm. Exp. 310/2024.

Instituto del Fondo Nacional de la Vivienda para los Trabajadores (Infonavit) vs. Valladolid Torres Juan Miguel. Especial Hipotecario Civil 1 Acdo. Núm. Exp. 830/2024.

Instituto del Fondo Nacional de la Vivienda para los Trabajadores Infonavit vs. Rangel Aguilar Citlali Pricila. Especial Hipotecario Civil Terminado. 1 Acdo. Núm. Exp. 1064/2024.

Instituto del Fondo Nacional de la Vivienda para los Trabajadores Infonavit vs. Sánchez Aldama Fabiola y Martínez Bolaños Martha Laura. Vía de Apremio Civil Expdllo. 1 Acdo. Núm. Exp. 1232/2022.

Lizárraga Álvarez Juan Francisco y López Valenzuela Georgina Guadalupe vs. Seguros Inbursa S.A. Grupo Financiero Inbursa. Ord. Civil Auto. 1 Acdo. Núm. Exp. 254/2024.

Lugo Torres Valle Augusto Manuel vs. Segura Zamora Sarahy Victoria. Ord. Civil Acuerdo. 1 Acdo. Núm. Exp. 1818/2024.

Noris Pérez de Alva Raúl vs. González Casanova Pérez de Alba Enrique Efraín y Pérez de Alba Perezgasga Marcela. Ord. Civil Copias Mp. 1 Acdo. Núm. Exp. 306/2018.

Pérez Hernández Adela y Pérez Hernández Isidoro Miguel vs. Carranza Flores Socorro y Macías Pérez Miguel Horacio y Macías Pérez Aura Adela del Mar. Juris. Voluntaria Civil Auto. 1 Acdo. Núm. Exp. 1120/2024.

Rodríguez Juárez Berenice Abigail vs. Red de Transportes S.A. de C.V. Ord. Civil Acuerdo. 1 Acdo. Núm. Exp. 1046/2015 Quinto Tomo.

Rodríguez Ortega Bertha Emilia vs. Márquez de Fuentes Rebeca y Fuentes Huerta Óscar. Ord. Civil Fecha Audiencia. 1 Acdo. Núm. Exp. 1018/2018.

Secreto. Ejecutivo Mercantil Validar Folio Sicor. 3 Acdos. Núm. Exp. 1268/2024.

Universal de Maderas Oriental S.A. de C.V. vs. Zambrano García Virgilio. Ord. Civil Aclarar. 1 Acdo. Núm. Exp. 690/2018.

Velázquez Colunga Víctor Manuel vs. Salomón Abraham Daniel su Sucesión y Lira de Garay Héctor Javier y Hinojosa Ríos Sabás También Conocido como Galo Sabás Hinojosa Ríos su Sucesión y Rómulo Lorenzo Jiménez López C. Director del Registro Público de la Propiedad y del Comercio de Esta Ciudad. Ord. Civil Se Gira Oficio. 3 Acdos. Núm. Exp. 716/2023.

Villaseñor Vargas María del Rocío y Villaseñor Vargas María de la Paloma vs. García Guadarrama Mitzy Elide y García Máximo Juan. Controversias de Arrendamiento Civil Acuerdo. 1 Acdo. Núm. Exp. 916/2024.

Von Damm Montes Eckehardt Cristian y Ferell Benet Carla Guadalupe vs. Halphen Weisz Sandro Somon. Ord. Mercantil Cuad. Incidental. 1 Acdo. en Incidente. Núm. Exp. 56/2023 Inc. de Medidas Conservatorias.

NO PUBLICADOS

Lizárraga Álvarez Juan Francisco y López Valenzuela Georgina Guadalupe vs. Seguros Inbursa S.A. Grupo Financiero Inbursa. Ord. Civil no Publ. del 23- 01- 25. 1 Acdo. Núm. Exp. 254/2024.

AUDIENCIA

Lizárraga Álvarez Juan Francisco y López Valenzuela Georgina Guadalupe vs. Seguros Inbursa S.A. Grupo Financiero Inbursa. Aud. Ord. Civil. 1 Audiencia. Núm. Exp. 254/2024.

SENTENCIA INTERLOCUTORIA
NO PUBLICADOS

BBVA Bancomer S.A. Institución de Banca Múltiple Grupo Financiero BBVA Bancomer vs. López Perez Marco Antonio Munguía Tiburcio María Cristina. Especial Hipotecario Civil Sent. Interl. 1 Núm. Exp. 1368/2018

Ion Financiera Sapi de C.V. Sofom Er vs. Villegas Martínez Gerardo Mauricio. Especial Hipotecario Civil Sent. Interl. 1 Núm. Exp. 1322/2023

LA SECRETARIA DE ACUERDOS
LIC. NORMA CALDERÓN CASTILLO

VIGÉSIMO SÉPTIMO DE LO CIVIL

SECRETARÍA "A"
ACUERDOS DEL 29 DE ENERO DEL 2025

Administradora Fome 2, S. de R. L. de C.V. vs. Tagle Ballesteros Raúl y Hernández Guzmán Susana. Especial Hipotecario Civil Rebeldia. 1 Acdo. Núm. Exp. 1557/2024.

SOLO CONSULTA
SOLO CONSULTA
SOLO CONSULTA

Aseguradora Insurgentes, S.A. de C.V. vs. T3ctons Construcción, S.A. de C.V. y Proyectos y Obra Civil Zenteno, S.A. de C.V. y Liubel, S.A. de C.V. y Materiales Petreos y de la Construcción Armex, S.A. de C.V. y Diseño y Acabados Claus, S.A. de C.V. y Grupo Constructor Inmobiliario Siux, S.A. de C.V. y Larouch Edifica, S.A. de C.V. Especial de Fianzas Mercantil 1 Acdo. Núm. Exp. 11/2025.

Avigrupo México, S.A. de C.V. vs. Sierra Ocampo Elías y Sierra Aragón Vasthy. Especial Hipotecario Civil 2 Acdos. Núm. Exp. 63/2021.

Balam Almanza Marco Vinicio vs. Castro Hernández Ma Jesús y María de Jesús Castro Hernández. Ord. Civil 2 Acdos. Núm. Exp. 951/2024.

Banco Santander México, S.A. Insitución de Banca Múltiple Grupo Financiero Santander vs. Armando Sánchez Ramírez y María de Lourdes García Ortega. Esp. Hip. Expedientillo. 1 Acdo. Núm. Exp. 1543/2010.

Barrera Barrera Rigoberto y Barrera Navarrete Jacinta vs. Axa Seguros S.A. de C.V. Ord. Civil Perito Tercero. 1 Acdo. Núm. Exp. 227/2024 Tomo II.

Bastida Medina Alicia vs. Manjarrez Rojas Antonio. Ord. Civil 1 Acdo. Núm. Exp. 857/2022.

Casillas Vega Benjamín vs. Arcos Méndez Francisco Javier. Ejecutivo Mercantil Returno. 1 Acdo. Núm. Exp. 41/2025.

Cojab Ambe Jacobo vs. Intelligenza Solutions For Business S.C. y Carrasco Gordillo Sandra Luz. Controversias de Arrendamiento Civil Expedientillo. 1 Acdo. Núm. Exp. 1011/2023.

Comercializadora Latinoamericana Kitsi Sapi de C.V. Controversias de Arrendamiento Civil Amparo. 2 Acdos. en Amparo. Núm. Exp. 1871/2024 Amparo.

Cuatro Smdag Sapi de C.V. y Inmobiliaria Cruz de San Miguel S.A. de C.V. y Vivienda Digna de Guanajuato Sociedad Cooperativa de Consumo de R.L. y Apoyo Habitacional de San Miguel Sociedad Cooperativa de Consumo R.L. vs. Inmobiliaria Corner Stone S de R.L. de C.V. Ord. Mercantil Tomo II no Publ. el 27/01/25. 1 Acdo. Núm. Exp. 1057/2022.

Flores Pérez Adriana vs. Cerón Castillo Jorge. Ord. Civil Ofrecimiento de Pruebas. 1 Acdo. Núm. Exp. 855/2024.

García Hernández Anastacio vs. Seguros Banorte S.A. de C.V. Grupo Financiero Banorte. Ord. Civil Audiencia. 1 Acdo. Núm. Exp. 555/2020 Tomo III.

García Ramos Ángel vs. Grupo Mexicano de Seguros S.A. de C.V. Ord. Civil 6 Acdos. Núm. Exp. 661/2023.

Guerrero Orozco Marlene vs. Banco Santander México S.A. Institución de Banca Múltiple Grupo Financiero Santander México y Santander Consumo S.A. de C.V. Sofom E. R. Grupo Financiero Santander México. Ejecutivo Cuantía Menor Mercantil Expedientillo. 1 Acdo. Núm. Exp. 1433/2024.

Herrera González Ignacio vs. González Navarro Amparo y Herrera Rosas Alfonso y C Director del Registro Público de la Propiedad y de Comercio de la Ciudad de México. Ord. Civil Ofrecimiento de Pruebas. 1 Acdo. Núm. Exp. 741/2024.

HSBC México, S.A. Institución de Banca Múltiple, Grupo Financiero HSBC vs. Accesorios de Calidad Internacional, S.A. de C. V, y Marco Antonio Salinas Ramos. Ejecutivo Mercantil Amparo 226/2025-I. 1 Acdo. Núm. Exp. 1461/2019.

Mares Gutiérrez Francisco vs. Lemus Padilla Reyna Wendolin y Padilla Mendoza María Guadalupe. Especial Hipotecario Civil 2 Acdos. Núm. Exp. 1505/2024.

Martínez Miller María Elena vs. Rodríguez José Luis. Medios Preparatorios Civil Audiencia. 1 Acdo. Núm. Exp. 1041/2024.

Mompala Cruz María del Pilar vs. Mompala Flores Alan Michel. Controversias de Arrendamiento Civil Se Reserva. 1 Acdo. Núm. Exp. 829/2024.

Montaño Hernández Francisco de Jesús vs. Omnibus Cristóbal Colon S.A. de C.V. y Mobility Ado. Ord. Civil 1 Acdo. Núm. Exp. 39/2025.

Olaez Sandra Luz Benítez vs. Sánchez Rodríguez Ángel Alain. Especial Hipotecario Civil Objeción Doc. 6 Acdos. Núm. Exp. 1827/2024.

Ortiz Duarte Rosa su Sucesión vs. Zapata González Pacheco Enrique, Notario Público 194 de la Ciudad de México y Ariel Ortiz Macías. Ord. Civil 1 Acdo. Núm. Exp. 205/2017.

Ramírez Franco María vs. Ponce de León Vázquez Carlos y Ponce de León García Ricardo. Controversias de Arrendamiento Civil 1 Acdo. Núm. Exp. 1671/2024.

Recuperación de Comercio Interior, S. de R. L. de C.V. antes Banco Nacional de México, S.A. vs. Rosa María Pérez Hernández. Especial Hipotecario Civil no Publ. el 27/01/25. 3 Acdos. en Otros. Núm. Exp. 1325/1992 Tomo II.

Roberta Socorro Santiago Sánchez vs. Seguros Afirme S.A. de C.V. Afirme Grupo Financiero. Ord. Civil Audiencia. 1 Acdo. Núm. Exp. 1107/2022 Tomo II.

Robles Pérez Herlindo Alberto. Ord. Civil Amparo 210/2024- I. 1 Acdo. en Amparo. Núm. Exp. 1301/2011 Amparo 210/2024-X.

Sánchez Barrera José Arturo Albacea Testamentaria a Bienes de la Sucesión de Leonor Quiroz Silva vs. Iris Suidi Taboada Barajas. Controversias de Arrendamiento Civil 1 Acdo. Núm. Exp. 965/2018 Tomo II.

Sánchez Barrera José Arturo. Ord. Civil Amparo. 1 Acdo. en Amparo. Núm. Exp. 965/2018 Amparo 1372/2023- II.

Sánchez Garrido Jesús Zukhov y Pacheco Valenzuela Leticia vs. Sánchez Daw Margarita y Sánchez Daw Arlette y Cazares Sánchez Gerardo y Cazares Sánchez Mariana. Ord. Civil Expedientillo. 2 Acdos. Núm. Exp. 9/2023.

Sandoval Martínez José Lázaro vs. Mijango Gil Mohammed Yair y Luna López Ricardo y Montealegre Pérez Isauro y Corredor Público Número 2 de Huixquilucan Estado de México y Licenciado Diego Miguel Perezcano Beltrán y Grupo Sml Telecomunicaciones S.A. de C.V. Ord. Mercantil 1 Acdo. Núm. Exp. 75/2025.

Secreto. Ejecutivo Mercantil 1 Acdo. Núm. Exp. 1737/2024.

Secreto. Ejecutivo Mercantil 1 Acdo. Núm. Exp. 1847/2024.

Secreto. Providencias Precautorias Civil 1 Acdo. Núm. Exp. 593/2024.

Servín Castellano Sergio y Escobedo López Luisa vs. Grupo Mexicano de Seguros S.A. de Cv// Cuad. de Amp. 760/2024- V. Ord. Civil Amparo. 1 Acdo. en Cuaderno_Amparo_Dem. Núm. Exp. 1645/2024.

Valentín Ruíz Juan vs. Fuentes Villar Brisna de Temis. Ord. Civil 1 Acdo. Núm. Exp. 37/2025.

Villa Serrato Lucila vs. Tonis Rodríguez Estela su Sucesión. Ord. Civil 1 Acdo. Núm. Exp. 21/2025.

MAL PUBLICADOS

Homobono Ramírez Baltazar vs. Hernández Martínez Laura. Controversias de Arrendamiento Civil Cuad. de Apel. 2 Acdos. Núm. Exp. 417/2024.

SENTENCIAS DEFINITIVAS DEL 29 DE ENERO DEL 2025

Cohen y Smeke Jacobo vs. Camacho Ramírez Emmanuel y Domínguez Jiménez Carmen. Controversias de Arrendamiento Civil 1 Núm. Exp. 607/2024

Ramos Guardado Angélica y Enríquez Martínez Juan Adolfo vs. Cro Sociedad Anónima. Ord. Civil 1 Núm. Exp. 1529/2024

SENTENCIA INTERLOCUTORIA

Administradora Fome 1 S de R. L de C.V. vs. Limón Martínez Aldo y Samudio Martínez Ruth. Especial Hipotecario Civil 1 Núm. Exp. 1361/2018

LA SECRETARIA DE ACUERDOS
LIC. GUILLERMINA LÓPEZ MUÑIZ

SECRETARÍA "B"
ACUERDOS DEL 29 DE ENERO DEL 2025

Administraciones Varlon S. C vs. Despacho Guzmán González Asesores S. C. y Miranda Ruíz María Teresa. Controversias de Arrendamiento Civil 1 Acdo. en Seccion_De_Ejecución. Núm. Exp. 692/2024.

Alberto Villanueva Martín. Especial Hipotecario Civil 1 Acdo. en Amparo. Núm. Exp. 112/2020 147/2025-III.

Álvarez Iglesias Arturo vs. Guevara José Guadalupe vs. José de Jesús Álvarez Iglesias También Conocido como Jesús Álvarez Iglesias. Ord. Civil 2 Acdos. Núm. Exp. 1734/2024.

Álvarez Paz María del Rosario vs. Nuevo Sanatorio Durango S.A. de C.V. Ord. Civil 1 Acdo. Núm. Exp. 140/2021 Tomo III.

Arrendadora Ve por más S.A. de C. V, Sofom, E. R. Grupo Financiero Ve por más vs. Alfaro Ochoa José María. Ejecutivo Mercantil Dada Cuenta. 1 Acdo. Núm. Exp. 794/2018 Tomo II.

Autofinanciamiento México S.A. de C.V. vs. Farfán Prado Jorge y Farfán Simón Rita Araceli. Ejecutivo Mercantil 1 Acdo. Núm. Exp. 500/2022.

Ci Banco S.A. Institución de Banca Múltiple, en su Carácter de Fiduciario en el Fideicomiso Irrevocable de Administración F 00057 vs. Ferreyra Blanco Mauricio. Especial Hipotecario Civil 1 Acdo. Núm. Exp. 1116/2015 Tomo II.

Condominio Arco Condesa vs. Sánchez Hernández Ernestina. Ejecutivo Civil 1 Acdo. Núm. Exp. 670/2024.

SOLO CONSULTA
SOLO CONSULTA
SOLO CONSULTA

Corral Fernández Ángel vs. Hilda Estrada Méndez y Otro. Ord. Civil 2 Acdos. Núm. Exp. 391/2015 Tomo III.

Delgado García Evelin vs. Hernández Téllez Elisa y Grupo Nacional Provincial Sab. Ord. Civil 2 Acdos. Núm. Exp. 1612/2024.

Dessetec Desarrollo de Sistemas, S.A. de C.V., antes HSBC México, S.A., Institución de Banca Múltiple, Grupo Financiero HSBC, Divisipon Fiduciaria antes Hipotecaria su Casita, S.A. de C.V. Sociedad Financiera de Objeto Múltiple E. N. R vs. Nelson Tomás Estrella Tec y Otra. Especial Hipotecario Civil 1 Acdo. Núm. Exp. 410/2009 Tomo II.

Domínguez Pineda Carlos Ramón vs. Guerrero Beltrán José Antonio López. Ejecutivo Mercantil 1 Acdo. en Expedientillo. Núm. Exp. 27/2015 Expedientillo.

Gcg6, S.A. de C.V. vs. Clínica Integral Cancino Salazar Sociedad de Responsabilidad Limitada de Capital Variable. Controversias de Arrendamiento Civil 1 Acdo. Núm. Exp. 1454/2024.

Gómez Balanzario Fernando vs. Director del Registro Público de la Propiedad y del Comercio de la Ciudad de México. Ord. Civil 1 Acdo. Núm. Exp. 1012/2024.

Gutiérrez Andaluz María Guadalupe vs. Grupo Mexicano de Seguros S.A. de C.V. Ord. Civil 1 Acdo. Núm. Exp. 838/2024.

Guzmán Guzmán Juan Manuel vs. Alday Nava Juan. Ord. Civil 1 Acdo. Núm. Exp. 20/2025.

Hernández Acosta Brenda vs. Sánchez Campos César y González García Javier y López Gómez José Alfredo y Bello Dolores Germán. Juris. Voluntaria Civil 2 Acdos. Núm. Exp. 1004/2024.

HSBC México S a Institución de Banca Múltiple Grupo Financiero HSBC División Fiduciaria en su Carácter de Fiduciario en el Fideicomiso Número F 234036 vs. Cisneros Torres Andrés. Especial Hipotecario Civil 1 Acdo. Núm. Exp. 862/2023.

Hyr Pyme S.A. de C.V. Sofom Enr vs. Trejo Martínez Juana Petra y Laiza García Ruperto Luciano y Quien También Acostumbra Utilizar el Nombre de Luciano Laiza García. Ejecutivo Mercantil 1 Acdo. Núm. Exp. 1270/2024.

Inmobiliaria Gen, Sociedad Anónima de Capital Variable vs. Soria Arriaga Carlos Arturo. Controversias de Arrendamiento Civil Glose Al Principal. 3 Acdos. Núm. Exp. 1472/2024.

Inmuebles Librel, S.A. de C.V. vs. Checa Acra Pablo Alberto. Ejecutivo Civil 1 Acdo. Núm. Exp. 618/2019.

Instituto del Fondo Nacional de la Vivienda para los Trabajadores Infonavit vs. Ramírez Gómez Roberto y Flores Diego de Ramírez María Julia. Especial Hipotecario Civil 1 Acdo. Núm. Exp. 1744/2024.

Jiménez Márquez Esteban vs. Yvesam Retornos Mundiales, S.A. de C.V. Ejecutivo Mercantil 1 Acdo. Núm. Exp. 260/2016.

Lacorti Rojas JOse Javier vs. Hmg Hospital Coyoacan y/o Operadora Hmg S.A. de C. V, y Hugo Alberto Damián Muñoz. Ord. Civil 1 Acdo. Núm. Exp. 642/2019 Tomo II.

Martínez Contreras Liliana Lizbeth vs. Rodríguez Castellanos Adriana Patricia. Ord. Civil 1 Acdo. Núm. Exp. 1062/2024.

Monterrubio de Anda Enrique vs. Ramírez Snell César. Ejecutivo Mercantil 1 Acdo. Núm. Exp. 208/2019 Tomo II.

Nr Finance México, S.A. de C.V. vs. Guerrero Botello Angélica. Ejecutivo Mercantil 1 Acdo. en Expedientillo. Núm. Exp. 422/2024 Amparo 1172/2024.

Olvera Seañez Carlos Razziel vs. Rodríguez Romero Martha Laura. Controversias de Arrendamiento Civil 1 Acdo. Núm. Exp. 1102/2024.

Pasaje de Electrónica el Salvador S.A. de C.V. vs. Pérez Ríos Luis David y Pérez Valenzuela Sergio. Ejecutivo Mercantil 1 Acdo. Núm. Exp. 360/2024.

Ramírez González Yolanda vs. Juan Zavala Rivera. Ord. Civil Comparecencia. 1 Acdo. Núm. Exp. 284/2005.

Recuperación de Comercio Interior, S. de R. L. de C.V. vs. Ricardo Jaime Serratos. Esp. Hip. 1 Acdo. Núm. Exp. 1480/2008.

Recuperadora de Deuda Hipotecaria, S. de R. L. de C.V. vs. Elsa Macías Rosas. Esp. Hip. Dada Cuenta. 1 Acdo. Núm. Exp. 1586/2010.

Reséndiz Pineda Juan Hugo vs. Leonel Polanco Flores y Manuel Francisco Polanco Victoria. Controversias de Arrendamiento Civil 1 Acdo. Núm. Exp. 408/2020 Tomo II.

Saavedra Santibañez Armando y Saavedra Santibañez Felipe de Jesús vs. González Pioquinto Modesto y C Director del Registro Público de la Propiedad y del Comercio de la Ciudad de México. Ord. Civil 1 Acdo. Núm. Exp. 548/2024.

Sánchez Valderde Jorge Emilio y Sánchez Valverde Víctor Manuel y Sánchez Valverde Alicia Fabiola y Valverde Trejo Alicia Ernestina vs. Sánchez Calderón Martha Cecilia. Ord. Civil 1 Acdo. Núm. Exp. 670/2021 Tomo II.

Scotiabank Inverlat, S.A., Institución de Banca Múltiple, Grupo Financiero Scotiabank Inverlat vs. Hinojosa Jacinto Damián. Ejecutivo Mercantil 1 Acdo. Núm. Exp. 764/2022.

Secreto. Providencias Precautorias Civil Desechado. 1 Acdo. Núm. Exp. 44/2025.

Serrano Estévez María Esther vs. Vázquez Mejía Juan Mario su Sucesión. Ord. Civil 1 Acdo. Núm. Exp. 646/2024.

Sofimex, Institución de Garantías S.A. vs. Construcciones y Proyectos Altavista S.A. de C. V, y Otro. Especial de Fianzas Mercantil Expedientillo. 1 Acdo. Núm. Exp. 22/2021.

AUDIENCIA

Banco Inbursa S.A. Institución de Banca Múltiple, Grupo Financiero Inbursa vs. Edificaciones Alcar Sociedad Anónima de Capital Variable y Ramírez Hernández María del Carmen Teresa También Conocida como María del Carmen Remirez Hernández. Aud. de Remate Especial Hipotecario Civil. 1 Audiencia. Núm. Exp. 120/2021 Tomo III.

Santana Ortega J Guadalupe vs. Téllez Blanco Edna Angélica. Ord. Civil. 1 Audiencia. Núm. Exp. 1474/2024.

SENTENCIAS DEFINITIVAS DEL 29 DE ENERO DEL 2025

Auto Financiamiento Automotriz S.A. de C.V. vs. Romero Díaz de León Rogelio y Romero Flores Albino. Ejecutivo Mercantil Sent. Def. 1 Núm. Exp. 644/2023

SENTENCIA INTERLOCUTORIA

Construcciones de Cuajimalpa, S.A. de C.V. vs. María de Jesús de Guadalupe Montiel Rodríguez. Ord. Civil 1 Núm. Exp. 294/2004 Tomo Iii

Financiera Cualli Sociedad Anónima Promotora de Inversión de Capital Variable Sociedad Financiera de Objeto Múltiple Entidad No Regulada vs. Cruz Villa Dulce Graciela. Vía de Apremio Civil 1 Núm. Exp. 1930/2024

EL SECRETARIO DE ACUERDOS
LIC. JORGE ALAN GARCÍA DURON

VIGÉSIMO OCTAVO DE LO CIVIL

SECRETARÍA "A"
ACUERDOS DEL 29 DE ENERO DEL 2025

Águila Pacheco Felipe vs. Aguilar Pineda Josefina y García Jiménez Brandon y Romero García Ana Gloria. Ord. Civil No Admite. 1 Acdo. Núm. Exp. 1829/2024.

Alejandre Gutiérrez José Gerardo vs. Rivera Soto Denise Guadalupe. Ord. Civil Allanamiento Ratifique. 1 Acdo. Núm. Exp. 1129/2024.

Altamirano Yáñez Fernando vs. C Director del Registro Público de la Propiedad y del Comercio de la Ciudad de México y Dirección General de Regularización Territorial de la Ciudad de México. Ord. Civil 3 Acdos. Núm. Exp. 1067/2024.

Álvarez Alamillo María de Los Ángeles vs. Flores Cortés y Otro Carlos Eduardo. Especial Hipotecario Civil Pasa a Sentencia. 1 Acdo. Núm. Exp. 455/1997 Tomo III.

Álvarez Almanza José Guadalupe vs. Banco Santander México S.A. Institución de Banca Múltiple Grupo Financiero Santander México y Trans Unión de México S.A. Sic. Ord. Civil Juzgador Informa. 1 Acdo. Núm. Exp. 807/2024.

Banco Actinver Sociedad Anónima Institución de Banca Múltiple Grupo Financiero Actinver Actuando Única y Exclusivamente como Fiduciario del Fideicomiso Irrevocable 2721 vs. Salvador Zavaleta Almaraz y María Teresa Zavaleta Almaraz. Controversias de Arrendamiento Civil Exhibe. 2 Acdos. Núm. Exp. 1295/2019 Tomo II.

Banco Invex S.A. Institución de Banca Múltiple Invex Grupo Financiero vs. Sosa Mena Juan Manuel de Jesús. Especial Hipotecario Civil Cesión. 1 Acdo. Núm. Exp. 623/2013.

Banco Invex, Sociedad Anónima, Institución de Banca Múltiple, Invex Grupo Financiero Fiduciario, Unicamente en su Carácter de Fiduciario del Fideicomiso Irrevocable de Administración 1301 vs. Bolaños Blanco Francisco Rafael. Especial Hipotecario Civil Destrucción. 1 Acdo. Núm. Exp. 1677/2024.

Banco Mercantil del Norte, S.A. Institución de Banca Múltiple, Grupo Financiero Banorte vs. González Jiménez Luis Armando. Especial Hipotecario Civil Clg. 1 Acdo. Núm. Exp. 1451/2010 Tomo II.

SOLO CONSULTA
SOLO CONSULTA
SOLO CONSULTA

Bancomer S.A. Institución de Banca Múltiple Grupo Financiero vs. García Ríos José Carlos. Especial Hipotecario Civil Archivo. 1 Acdo. en Expedientillo. Núm. Exp. 533/2021.

BBVA Bancomer S.A. Institución de Banca Múltiple, Grupo Financiero BBVA Bancomer vs. Sergio Aguirre Ramírez. Especial Hipotecario Civil Archivo. 1 Acdo. en Expedientillo. Núm. Exp. 35/2019.

Becerril Moreno Jorge vs. Cabral Calvillo Marcela y Versilia S.C. y Sare Bienes Raíces S.A. de C.V. y Fianzas Monterrey S.A. y Inmobiliaria Yavenka S.A. de C.V. Ord. Civil Oficio Issste. 3 Acdos. Núm. Exp. 975/2024.

Ci Banco S.A. Institución de Banca Múltiple Fiduciaria en el Fideicomiso Irrevocable F- 385 vs. Román Martínez Torres. Especial Hipotecario Civil Agrega Cedula. 1 Acdo. Núm. Exp. 877/2015.

Ci Banco, Sociedad Anónima, Institución de Banca Múltiple, en su Carácter de Fiduciario del Fideicomiso Irrevocable F00247 vs. Torres de Marcos Laura Elena. Especial Hipotecario Civil Destrucción. 1 Acdo. Núm. Exp. 1679/2024.

Cibanco Sociedad Anónima Institución de Banca Múltiple antes The Bank Of New York Mellon, S.A. Institución de Banca Múltiple vs. Martha Montero Martínez. Especial Hipotecario Civil Agrega Cedula. 1 Acdo. Núm. Exp. 849/2010 Tomo II.

Cibanco, S.A. Institución de Banca Múltiple, en su Carácter de Fiduciario en el Fideicomiso Número F/00782 vs. Jorge Isaac Sánchez Morales y María Sofía Paul Conde. Vía de Apremio Civil Oficio Oficialía. 1 Acdo. Núm. Exp. 141/2022.

Cisneros Cervantes Ricardo vs. Galán Godínez Carlos y C Director General del Registro Público de la Propiedad y de Comercio de la Ciudad de México. Ord. Civil Destrucción. 1 Acdo. Núm. Exp. 1813/2024.

Conauto S.A. de C.V. vs. Domínguez Anota Mario. Ejecutivo Mercantil Destrucción. 1 Acdo. Núm. Exp. 1247/2023.

Corporación México, Express, S. C vs. Jorge Antonio Cadena Díaz Mercado. Ejecutivo Mercantil Cedula. 1 Acdo. Núm. Exp. 105/2004 Tomo IV.

Desarrollo Turístico Rancho Viejo S.A. de C.V. vs. Esparza Hernández Antonio y Banco Mercantil del Norte S.A. Institución de Banca Múltiple Grupo Financiero Banorte División Fiduciaria y Instituto de la Función Registral del Estado de México. Ord. Civil Desechado. 1 Acdo. Núm. Exp. 1825/2024.

Di Mauro Fusco Domenico vs. Conjunto Vista del Valle S.A. de C.V. Ord. Civil Minuta Cfe. 4 Acdos. Núm. Exp. 1011/2024.

Distribuidora Liverpool, S.A. de C.V. vs. Martínez Gómez Armando. Ejecutivo Mercantil Oficio Rpp. 1 Acdo. Núm. Exp. 1519/2024.

Gómez Hernández María Guadalupe vs. Brown Hernández Alberto y C Director del Registro Público de la Propiedad y del Comercio de la Ciudad de México y Caja de Jubilaciones y Retiros de la Asociación Sindical de Pilotos Aviadores de México. Ord. Civil Oficio. 1 Acdo. Núm. Exp. 247/2022.

Grupo Amaral Administradora de Cartera Sociedad Anónima Promotora de Inversión de Capital Variable vs. Juan Pablo Plata Sauceda y Elvira Olivas López vs. No. de Exp. del Juzgado 48° Civil. 719/2015. Especial Hipotecario Civil Cesión. 1 Acdo. Núm. Exp. 75/2019.

Hernández Ayala Clara Elizabeth vs. Brito Reyes Ricardo y García Ochoa Grisel Margarita. Controversias de Arrendamiento Civil Denuncia Incump. 1 Acdo. Núm. Exp. 907/2024.

Hernández Vera Soledad vs. Hernández Piña Norma Berenice y Barreto Almaraz Luis. Ord. Civil Agrega Cedula. 1 Acdo. Núm. Exp. 523/2024.

HSBC México Sociedad Anónima Institución de Banca Múltiple Grupo Financiero HSBC vs. Ramírez Caballero Paulina Oralba y Ulloa Leal Mario Andrés. Especial Hipotecario Civil Contesta Agravios. 1 Acdo. Núm. Exp. 947/2024.

Inmobiliaria Eshida S.A. de C.V. vs. Director General del Registro Público de la Propiedad y de Comercio de la Ciudad de México y Unidad Jurídica del Registro Público de la Propiedad y de Comercio de la Ciudad de México y Dirección General de Servicios Legales de la Consejería Jurídica y de Servicios Legales del Gobierno de la Ciudad de México. Ord. Civil Sala Informa. 1 Acdo. Núm. Exp. 259/2024.

Instituto de Seguridad y Servicios Sociales de Los Trabajadores del Estado a Través de su Fondo de la Vivienda Fovissste vs. Norma María Dzul Batun. Especial Hipotecario Civil Digasele. 1 Acdo. Núm. Exp. 1157/2019.

Instituto del Fondo Nacional de la Vivienda para los Trabajadores vs. Narváez Rojas Arturo. Especial Hipotecario Civil Autoriza. 1 Acdo. Núm. Exp. 1169/2024.

Instituto del Fondo Nacional de la Vivienda para los Trabajadores Infonavit vs. Medina Peniche Luis Antonio y Núñez Rodríguez de Medina Rita. Especial Hipotecario Civil Se Localizan Documentos. 1 Acdo. Núm. Exp. 1503/2024.

Instituto del Fondo Nacional de la Vivienda para los Trabajadores vs. Portillo Suárez Silverio. Especial Hipotecario Civil Girese Exhorto. 1 Acdo. Núm. Exp. 1167/2024.

Instituto del Fondo de la Vivienda para los Trabajadores vs. José Luis Núñez Arévalo. Especial Hipotecario Civil Busqueda. 1 Acdo. Núm. Exp. 1391/2010.

Inverloma, S.A. de C.V. vs. Braverman Kalinka Manuel. Ord. Civil Oficio. 1 Acdo. Núm. Exp. 943/2005.

Jazmín Torres Hernández vs. Alcántara Ramírez Patricia. Especial Hipotecario Civil Copias Certificadas. 1 Acdo. Núm. Exp. 731/2013.

López Cueto Francisca vs. López Cueto José y Ramírez Vilchis Patricia Martha. Controversias de Arrendamiento Civil Dese Vista. 1 Acdo. Núm. Exp. 1017/2024.

Martínez Hernández María de la Luz y Méndez Lastra José Ignacio vs. Soto Barrios Rebeca Esmeralda. Controversias de Arrendamiento Civil Devuelve Dctos. 1 Acdo. Núm. Exp. 1607/2024.

Martínez Santillán Celia vs. Alvarado Martínez María del Socorro. Ord. Civil Ape vs. S. D. 1 Acdo. Núm. Exp. 839/2024.

Moreno Plata María de Los Ángeles vs. Muños Cruz Jorge Alejandro y Rubio Alvarado Elvia. Controversias de Arrendamiento Civil Agrega Cedula. 1 Acdo. Núm. Exp. 1641/2024.

Muguiro Álvarez José Manuel vs. Banco Nacional de Obras y Servicios Públicos S.A. y C Director del Registro Público de la Propiedad y del Comercio de la Ciudad de México. Ord. Civil Edictos. 1 Acdo. Núm. Exp. 917/2023.

Nacional Financiera Sociedad Nacional de Crédito Institución de Banca de Desarrollo en su Carácter de Fiduciaria del Fideicomiso Denominado como Fideicomiso de Arrendamiento Identificado en Los Registros de la Fiduciaria Con el Número 80730 vs. Mario Alberto Contreras Talamantes y Raquel Talamantes Juárez. Ord. Mercantil Turnese Al Actuario. 1 Acdo. Núm. Exp. 463/2019 Tomo II.

Nora Rosenfeld Alba vs. Mego Benites Santos Rafaela y Palomares Casanova Modesta. Controversias de Arrendamiento Civil Cedula Actuario. 1 Acdo. Núm. Exp. 933/2024.

Ontiveros Díaz Yolanda vs. Proveedora de Cuchillas y Refacciones S.A. de C.V. Controversias de Arrendamiento Civil Oficio Ied. 1 Acdo. Núm. Exp. 427/2024.

Osorio Anacleto Gregorio vs. Osorio Martínez Azucena y Titular del Gobierno del Distrito Federal y Director General del Registro Públicode la Propiedad y de Comercio de la Ciudad de México y Crisóstomo Vázquez María de Lourdes. Ord. Civil Digasele. 1 Acdo. Núm. Exp. 501/2024.

Ovalle Esquivel Pável vs. Noriega Pulidos Ricardo. Especial Hipotecario Civil Exhorto. 1 Acdo. Núm. Exp. 69/2022.

Pacada S.A. de C.V. Sofom Enr vs. Cano García Miguel Ángel y Zúñiga Sánchez Samuel. Ejecutivo Mercantil Oficio. 1 Acdo. Núm. Exp. 413/2024.

Portafolio de Negocios, S.A. de C.V., Sofom E. R vs. Bercastel, S.A. de C.V. Ejecutivo Mercantil Listas. 1 Acdo. Núm. Exp. 1275/2024.

Reyes Alonso Silvia vs. Gómez Cervantes Alejandro y Meza Valadez Alicia y García Garduño Mercedes Nicolasa y Trujillo Trujillo Jesús y C. Director del Registro Público de la Propiedad y de Comercio. Ord. Civil Minuta Cfe. 2 Acdos. Núm. Exp. 543/2023.

Rivero López Atziri Guadalupe y G. R. I. S. y García Gutiérrez Óscar y Muñoz Guerrero Mónica vs. Transmasivo S.A. de C.V. y Seguros Banorte S.A. de C.V. Grupo Financiero Banorte. Ord. Civil Oficio Imss. 1 Acdo. Núm. Exp. 761/2023 Tomo II.

Robles Bastida María Cristina vs. Jiménez Robles Verónica. Ord. Civil Agrega Cedula. 1 Acdo. Núm. Exp. 1773/2024.

Solfine Investment, S. de R. L. de C.V. Cesionaria de Volkswagen Leasing S.A. de C.V. vs. Inmobiliaria y Contructora Modefe S.A. de C.V. y Raúl Segura Rosillo. Ord. Mercantil Autorización. 1 Acdo. Núm. Exp. 1575/2019 V.

Soriano Andrievsky Ethel vs. Eduardo Zayas Dueñas. Ejecutivo Mercantil Cedula Actuario. 1 Acdo. Núm. Exp. 1083/2017.

Stm Financial, S.A. de C.V., Sofom, E. R., Grupo Financiero Inbursa vs. Vidal Peralta Jaime René. Ejecutivo Mercantil Archivo. 1 Acdo. en Expedientillo. Núm. Exp. 871/2023.

SOLO CONSULTA
SOLO CONSULTA
SOLO CONSULTA

Trillo Rojas María Yoloxochitl vs. Cruz Dávila Alejandro. Especial Hipotecario Civil Expedientillo. 1 Acdo. Núm. Exp. 665/2015 Tomo II.

Zvi Hershkovits Davidov vs. Rjbs S.A. de C.V. y Jurado y León Rosa Alicia. Controversias de Arrendamiento Civil Agrega Cedula. 1 Acdo. Núm. Exp. 955/2022.

De la O. Reyes Norma Érika vs. Carranza López Tzintzun y Quintana Mendoza Alejandra y Tt Technologies S.A. de C.V. y Tlm Servicios Biomedicos y Roboticos S.A. de C.V. Ord. Civil Agrega Cedula. 5 Acdos. Núm. Exp. 1769/2024.

AUDIENCIA

Gutiérrez Reyes José Alejandro vs. Consultores Especializados en Promoción y Desarrollo de Negocios S a de C V. Aud. Se Difiere Ord. Civil. 1 Audiencia. Núm. Exp. 1301/2024.

SENTENCIAS DEFINITIVAS DEL 29 DE ENERO DEL 2025

Díaz Mandujano Adriana y Díaz y Medina Claudio Roberto y Mandujano Ordóñez Virginia vs. Guerrero Rojas Jesús Alberto. Ord. Civil Sent. Def. 1 Núm. Exp. 847/2023 Tomo Iv

LA SECRETARIA DE ACUERDOS
LIC. FERNANDA BELEM VALDIVIA TORRES

SECRETARÍA "B"
ACUERDOS DEL 29 DE ENERO DEL 2025

Arriaga Juárez Alejandra Elizabeth vs. Estrada Flores Virginia Margarita y Gutiérrez Fajardo Luis Armando. Ord. Civil Destrucción. 1 Acdo. en Expedientillo. Núm. Exp. 1298/2023.

Banca Afirme S.A. Institución de Banca Múltiple Afirme Grupo Financiero vs. Sánchez Barrios Diana y Vargas Ruíz Luis Alberto. Especial Hipotecario Civil Razón Actuarial. 1 Acdo. Núm. Exp. 536/2024.

Banco Santander México, Sociedad Anónima, Institución de Banca Múltiple, Grupo Financiero Santander México vs. Global Gog Group, S.A. de C.V. y Ssnmb Real Estate, S.A. de C.V. y Omero Químico, S.A. de C.V. y González Carsi Eduardo Javier. Ejecutivo Mercantil Turnese. 1 Acdo. Núm. Exp. 4/2023.

Becerril Sarmiento Emma antes Banco del Bajío S.A. Institución de Banca Múltiple vs. Miriam Vázquez Mendoza. Especial Hipotecario Civil Autorización. 1 Acdo. Núm. Exp. 996/2018.

Bibiana Hanan Barbizani antes Alfredo García Aldecoa antes HSBC México Sociedad Anónima Institución de Banca Múltiple Grupo Financiero HSBC División Fiduciaria en su Carácter de Fiduciario del Fideicomiso Irrevocable de Administración F 262757 vs. Efraín Ambrocio Martínez y Beatriz Adriana González Rojas. Proced. Convencional Mercantil Civil Respuesta de Oficio. 2 Acdos. Núm. Exp. 108/2020.

Biurrun López Begoña vs. Inmobiliaria Parque Andrea S.A. de C.V., José Luis Pérez Lara de la Torre, Enrique Alfredo Tapia Cedillo, Masahiro Shimzu Tasaki. Especial Hipotecario Civil Vista. 2 Acdos. Núm. Exp. 1058/2013 Tomo II.

Castro González Víctor Guillermo vs. Gómez Urrutia César Homero. Ord. Civil Destrucción. 1 Acdo. Núm. Exp. 1724/2024.

Cañedo Navarro Blanca Delia vs. Leticia Nava Villafana y Otros. Ord. Civil Razón Actuarial. 1 Acdo. Núm. Exp. 462/2015 Tomo V.

Chávez Zúñiga Antonia del Rosario vs. Rojas Osuna Héctor Manuel y Banco Mexicano Somex. Ord. Civil Razón Actuarial. 3 Acdos. Núm. Exp. 932/2024.

Chernitzky Martínez Efraín vs. Romero Vázquez Ariadna Vianey. Ejecutivo Mercantil Aud. Citación para Sentencia. 1 Acdo. Núm. Exp. 596/2022.

Corporación de Industria de Trabajos Eléctricos S.A. de C.V. y Zurich Aseguradora Mexicana S.A. de C.V. vs. Pochteca Materias Primas S.A. de C.V. Juris. Voluntaria Civil Respuesta de Oficio. 1 Acdo. Núm. Exp. 1790/2024.

Escobar García Santiago vs. Ruíz Sierra Victoria Guadalupe. Ord. Civil Destrucción. 1 Acdo. Núm. Exp. 1786/2024.

Fuentes Martínez Juan José vs. Montes de Oca Mireles Óscar. Controversias de Arrendamiento Civil Dada Cuenta. 1 Acdo. Núm. Exp. 986/2015.

Gallegos Morales Norma Patricia (Cesionaria de Banco B. C. H. S.N.C.) vs. Rogelio Varela Valeriano. Especial Hipotecario Civil Razón Actuarial. 1 Acdo. Núm. Exp. 1292/1991.

García Barrios Norma Angélica y García Barrios Ernesto y García Barrios Ricardo y García Barrios Maribel vs. C Director del Registro Público de la Propiedad y del Comercio de la Ciudad de México y Director del Fondo de la Vivienda del Instituto de Seguridad y Servicios Sociales de Los Trabajadores del Estado Fovissste y Zenil Guerra Marilú y Iribe Espinoza Agustín Servando. Ord. Civil Destrucción. 1 Acdo. Núm. Exp. 1802/2024.

García Sosa Jorge Raúl vs. Álvarez Benítez Roberto. Controversias de Arrendamiento Civil No Ha Lugar. 1 Acdo. Núm. Exp. 642/2023.

Godínez Sánchez María Ángela vs. Representante Legal del Negocio de Lavandería Denominado Clear Water y y/o Representante Legal del Negocio Denominado Aoh! Lavandería y Tintorería. Ord. Civil Respuesta de Oficio. 2 Acdos. Núm. Exp. 1734/2024.

González Echandi Juan Miguel su Sucesión vs. Flores Grnados Ana Lidia y Grupo Constructor Andes S.A. de C.V. Ord. Civil Ratificar. 1 Acdo. Núm. Exp. 1828/2024.

Hernadez Cruz Jaime vs. Grupo Mexicano de Seguros S.A. de C.V. Ord. Civil Turnese. 1 Acdo. Núm. Exp. 796/2024 Tomo II.

Herrera Muraña Luis Carlos vs. Corzo Rodríguez Josué. Juris. Voluntaria Civil Destrucción. 1 Acdo. Núm. Exp. 1084/2024.

HSBC México, S.A. Institución de Banca Múltiple, Grupo Financiero HSBC, División Fiduciaria en su Carácter de Fiduciario en el Fideicomiso Irrevocable F/238864 vs. Ramiro Onecimo Ávila Marroquín. Especial Hipotecario Civil Autorización. 1 Acdo. Núm. Exp. 920/2014.

HSBC vs. Martínez García Alejandro. Especial Hipotecario Civil Respuesta de Oficio. 1 Acdo. Núm. Exp. 1830/2024.

Inmuebles Industriales, S.A. de C.V. vs. Arias González José Antonio. Controversias de Arrendamiento Civil Razón Actuarial (Desiste). 1 Acdo. Núm. Exp. 1650/2024.

Instituto del Fondo Nacional de la Vivienda para los Trabajadores (Infonavit) vs. Camacho Lerios Mao Gil. Especial Hipotecario Civil Expedientillo. 1 Acdo. Núm. Exp. 838/2024.

Instituto del Fondo Nacional de la Vivienda para los Trabajadores Infonavit vs. González Delgadillo César Octavio. Especial Hipotecario Civil Autorización. 1 Acdo. Núm. Exp. 1252/2024.

Instituto del Fondo Nacional de la Vivienda para los Trabajadores Infonavit vs. Jacobo Roque Jesús. Especial Hipotecario Civil Autorización. 1 Acdo. Núm. Exp. 540/2023.

Juárez González Gustavo Ismael vs. Registro Público de la Propiedad y del Comercio. Ord. Civil Autorización. 1 Acdo. Núm. Exp. 364/2020.

Mcb Motores S.A. de C.V. vs. Distribuidora Jiv S.A. de C.V., Transportación Mecanizada S.A. de C.V. y Gabriel Cerro Mayo. Ejecutivo Mercantil Ratificar. 1 Acdo. Núm. Exp. 1064/2018.

Mendoza Márquez Ma Guadalupe vs. Cordero Hernández de Morales Edilberta su Sucesión y Morales Arenas Luis Salome su Sucesión. Ord. Civil Dada Cuenta. 1 Acdo. Núm. Exp. 1208/2023.

Morales Toral Isabel Rodolfo vs. Urbanismo Casas y Construcción S.A. y Banco Nacional de México S.A. Integrante de Grupo Financiero Banamex y antes Banca Confía S.A. y C Director del Registro Público de la Propiedad y del Comercio de la Ciudad de México. Ord. Civil Turnese. 1 Acdo. Núm. Exp. 1274/2022.

Muñoz Rojas Socorro vs. Grupo Mexicano de Seguros S.A. de C.V. Ord. Civil Expedientillo. 1 Acdo. Núm. Exp. 1152/2023 Tomo II.

Nueva Era Tmr Sociedad de Responsabilidad Limitada de Capital Variable vs. Amado Mondragón Luis. Ejecutivo Mercantil Una Vez Que. 1 Acdo. Núm. Exp. 12/1994 Tomo II.

Olguín Romero Héctor Manuel. Inmat. Judicial Civil Requerimiento. 1 Acdo. Núm. Exp. 234/2025.

Olivera Paredes Ana María su Sucesión vs. Calles Pantoja Ayrton Jair. Ord. Civil Aud. de Conciliación. 1 Acdo. Núm. Exp. 666/2024.

Ordóñez Hoyo Cipriano vs. Fernando Calderón Vega. Ejecutivo Mercantil Copias. 2 Acdos. Núm. Exp. 42/2003 Tomo IV.

Peña Pérez Abraham vs. Grupo Mexicano de Seguros S.A. de C.V. Ord. Civil Expedientillo. 1 Acdo. Núm. Exp. 38/2021 Tomo II.

Piñeiro Vda. de Pujalte Margarita su Sucesión y También Conocida como Margarita Piñeiro Romero O. Margarita Piñeiro de Pujalte y Margarita Piñeiro Romero Vda. de Pujalte vs. Osornio Colín Gilberto. Ord. Civil Estarse. 1 Acdo. Núm. Exp. 78/2023.

Plaza López Cotilla S.A. de C.V. vs. Ramírez Arellano Ricardo Daniel y Ramírez Ramos Rafael. Controversias de Arrendamiento Civil Autorización. 1 Acdo. Núm. Exp. 1196/2024.

Proyectos y Costrucciones Davana S.A. de C.V. vs. Grupo Indistrimex Sociedad de Responsabilidad Limitada de Capital Variable. Ejecutivo Mercantil Notario Autoriza. 1 Acdo. Núm. Exp. 896/2018 Tomo II.

Publicaciones Citem S.A. de C.V. vs. Publicaciones Solís S.A. de C.V. Morales González Olga Vda. de Solís. Especial Hipotecario Civil Respuesta de Oficio. 1 Acdo. Núm. Exp. 686/2014 Tomo II.

SOLO CONSULTA
SOLO CONSULTA
SOLO CONSULTA

Reyes Ávila Adán antes Banco Mercantil del Norte S.A. Institución de Banca Múltiple Grupo Financiero Banorte vs. Juan Francisco Miranda Brito. Especial Hipotecario Civil Notario Informa. 1 Acdo. Núm. Exp. 890/2018 Tomo II.

Sánchez Rodríguez Martha Patricia. Juris. Voluntaria Civil Razón Actuarial. 1 Acdo. Núm. Exp. 362/2016.

Scotiabank Inverlat S.A. Institución de Banca Múltiple Grupo Financiero Scotiabank Inverlat vs. Hydroflow de México S. de R. L. de C.V. y Carlos Alfonso Zúñiga Bernal. Ejecutivo Mercantil Turnese. 1 Acdo. Núm. Exp. 1624/2019 Tomo III.

Secreto. Ejecutivo Mercantil Autorización. 1 Acdo. Núm. Exp. 1308/2024.

Secreto. Ejecutivo Mercantil Razón Actuarial. 1 Acdo. Núm. Exp. 244/2024.

Servicios Efectivos de Recuperación S.A. de C.V. vs. Lightbourn Maynez Armando. Ejecutivo Mercantil Llegada y Radicación. 1 Acdo. Núm. Exp. 114/1994 Tomo II.

Sistema de Crédito Automotriz S.A. de C.V. vs. Hernández Ramírez Edgar Jaziel y Cortés Murillo Alfredo. Vía de Apremio Civil Admite Elaborar Exhorto. 1 Acdo. Núm. Exp. 1820/2024.

Style Interlomas S.A. de C.V. vs. Dorama Institución de Garantías S.A. Ord. Mercantil Turnese. 1 Acdo. Núm. Exp. 230/2022.

Trujano Velasco Raquel vs. Inmobiliaria Artmen S.A. de C.V. y Real García Lorenzo Arturo y Director del Registro Público de la Propiedad y del Comercio de la Ciudad de México. Ord. Civil Turnese. 1 Acdo. Núm. Exp. 720/2023.

Vázquez Nolasco Leobarda vs. Zacarías Espinosa Juan Jesús. Controversias de Arrendamiento Civil Contestación de Demanda. 2 Acdos. Núm. Exp. 978/2024.

Yobanim, S. C vs. Herrera Aguilar Abrham Heriberto. Especial Hipotecario Civil Expedientillo. 1 Acdo. en Expedientillo. Núm. Exp. 70/2024.

Yobanim, S. C vs. Herrera Aguilar Abrham Heriberto. Especial Hipotecario Civil Cump. de Ejecutoria. 1 Acdo. en Expedientillo. Núm. Exp. 70/2024 Expdllo. de Amparo 636/2024.

Banco Mercantil del Norte Sociedad Anónima Institución de Banca Múltiple, Grupo Financiero Banorte (Antes) Hipotecaria Nacional S.A. de C.V. Sociedad Financiera de Objeto Múltiple Entidad Regulada vs. Edder Ethiel Ruíz García. Especial Hipotecario Civil Dada Cuenta. 1 Acdo. Núm. Exp. 152/2015.

SENTENCIA INTERLOCUTORIA

Graciela Espinoza Rodríguez. antes HSBC México, S.A. Institución de Banca Múltiple Grupo Financiero HSBC, División Fiduciario del Fideicomiso 262757 vs. Limhi Petlacalco Lehmenn y María Alejandra Serrato de la O. Especial Hipotecario Civil Sent. Interl. 1 Núm. Exp. 472/2009

LA SECRETARIA DE ACUERDOS
LIC. IRENE MIRIAM MEJÍA HERNÁNDEZ

VIGÉSIMO NOVENO DE LO CIVIL

SECRETARÍA "A"
ACUERDOS DEL 29 DE ENERO DEL 2025

Aguilar Chávez Bertha Georgina su Sucesión vs. Figueiras Vallejo David y Lic. Juan Antonio Alanís Romo Notario Público Número 15 de Gómez Palacio Durango y C Director del Registro Público de la Propiedad y de Comercio de la Ciudad de México. Ord. Civil 1 Acdo. Núm. Exp. 9/2025.

Aguilar Meneses Raúl y Morales Moreno Ángeles María Ignacia vs. Aguilar Casquera Sindy Rocío y Notario 167 de la Ciudad de México Lic. Benjamín Cervantes Cardiel y C Director del Registro Público de la Propiedad y del Comercio de la Ciudad de México. Ord. Civil Acuerdo. 1 Acdo. Núm. Exp. 1803/2024.

Antón Colín Alejandro Yair vs. Hernández Colín Wendy Violeta. Ord. Civil Acuerdo. 1 Acdo. Núm. Exp. 1227/2024.

Autofinanciamiento México S.A. de C.V. vs. Hernández Martínez José Luis y Otros. Ejecutivo Cuantía Menor Mercantil Acuerdo. 1 Acdo. Núm. Exp. 1733/2024.

Balbuena García Marisol vs. Tapia González Nancy y de la Riva Martínez Araceli y Notaria Pública No 141 del Municipio de Chalco del Estado de México. Ord. Civil Acuerdo. 1 Acdo. Núm. Exp. 807/2024.

Banco Mercantil del Norte S.A. Institución de Banca Múltiple, Grupo Finanicero Banorte, antes BBVA Bancomer S.A. Institución de Banca Múltiple Grupo Financiero BBVA Bancomer vs. Núñez Guevara Mónica. Especial Hipotecario Civil Admisión. 1 Acdo. Núm. Exp. 383/2017.

Banco Covalto, S.A., Institución de Banca Múltiple vs. Colmenero Mireles Eduardo Salvador y Ruíz Cabrera María de Jesús y Mireles Ornelas Venustiano. Ejecutivo Mercantil Auto de Radicación del Extinto Juzgado 50 Civil antes 1181/2023. 1 Acdo. Núm. Exp. 1751/2024.

Banco Multiva S.A. Institución de Banca Múltiple, Grupo Financiero Multiva vs. Intyerlyz S.A. de Cv, León Rodríguez María Erendira, Quien También Acostumbra Usar el Nombre de Erendira León de Martínez y Martínez Rosillo Felipe. Providencias Precautorias Mercantil Acdo. Expedientillo. 2 Acdos. en Expedientillo. Núm. Exp. 887/2019.

Banco Santander México S.A. Institución de Banca Múltiple Grupo Financiero Santander México vs. Corpus Internacional S.A. de C.V., Construcciones y Rentas de Maquinaria S.A. de C.V. y Sandoval Álvarez Atanasio. Ord. Mercantil Acuerdo. 1 Acdo. Núm. Exp. 529/2019.

Banco Ve por Más, S.A. Institución de Banca Múltiple, Grupo Financiero Ve por más vs. La Europea México, S.A. P. I. de C.V. y Everest Wines And Spirits, S.A. de C.V. y Importaciones Everest Wines, S.A. de C.V. y Importaciones Interamericana, S.A. de C.V. y Ruíz Caso José Ramón Quien También Acostumbra a Utilizar el Nombre de José Ramón Gumersindo Ruíz Caso. Ejecutivo Mercantil Acuerdos. 3 Acdos. Núm. Exp. 261/2024 Tomo III.

Bárcena Romero Netzahualcóyotl Rafael vs. Domínguez Romero Mario. Ejecutivo Mercantil Acdo. Copias. 2 Acdos. Núm. Exp. 1753/2024.

BBVA Bancomer S.A. Institución de Banca Múltiple Grupo Financiero BBVA Bancomer vs. A1 Forestal Sociedad Cooperativa de Responsabilidad Limitada de C.V. y Otros. Ejecutivo Mercantil Acuerdo. 1 Acdo. Núm. Exp. 439/2009 Tomo II.

BBVA México S.A. Institución de Banca Múltiple Grupo Financiero BBVA México vs. Reyes Ibarra Ignacio y Gutiérrez Velázquez Elodia Adelaida. Especial Hipotecario Civil Acuerdo. 1 Acdo. Núm. Exp. 1001/2024.

Compañía Constructora de Proyectos y Edificación de Paz S.A. de C.V. vs. Gobierno del Distrito Federal por Conducto de su Organo Político Administrativo en la Magdalena Contreras Delegación Magdalena Contreras. Ord. Civil Acuerdo. 1 Acdo. Núm. Exp. 1131/2014 Tomo II.

Corporativo Zendere I, Sociedad Anónima Promotora de Inversión de Capital Variable vs. De León Gutiérrez Tomás y Otra. Especial Hipotecario Civil Acuerdo. 1 Acdo. Núm. Exp. 381/2013.

Cuaxospa Barrera Lorenzo vs. Serralde Espinoza Miguel y Espinoza Barrera Luisa. Ord. Civil Acuerdo. 1 Acdo. Núm. Exp. 611/2018.

Dessetec Desarrollo de Sistemas, S.A. de C.V. antes HSBC México S.A. Institución de Banca Múltiple Grupo Financiero HSBC División Fiduciaria vs. Octavio Rocha Raya y Otra. Especial Hipotecario Civil 1 Acdo. Núm. Exp. 727/2014.

Dessetec Desarrollo de Sistemas, Sociedad Anónima de Capital Variable [el Cesionario vs. Nahara Hernández José Manuel y Otra. Especial Hipotecario Civil Acuerdo. 1 Acdo. en Expedientillo. Núm. Exp. 155/2011 Bis. 1 Expedientillo.

Explanada Puebla Sapi de C.V. y antes Cabi Outlet Puebla S.A. Pi de C.V. vs. Sconfianza Espina Juan Carlos. Controversias de Arrendamiento Civil Acuerdo. 1 Acdo. Núm. Exp. 997/2024.

Galicia Ramírez Josefina vs. Pérez Cruz Adela. Ord. Civil Acuerdo. 1 Acdo. Núm. Exp. 1121/2022.

Garduño Barrera Armando Margarito vs. Urias Dávila José Ángel. Ejecutivo Mercantil Acuerdo. 2 Acdos. Núm. Exp. 1747/2024.

Garduño Martínez Francisco Alfonso y Garduño Martínez Mauricio vs. Garduño Martínez Margarita. Ord. Civil Acuerdos. 1 Acdo. Núm. Exp. 1119/2024.

Godínez Espinosa Tania Jazmín vs. Aguilar Martínez Carlos Alberto. Ord. Civil Acuerdo. 1 Acdo. Núm. Exp. 1745/2024.

Gómez González Laura Georgina vs. Quiroz Hernández Óscar. Ejecutivo Mercantil Acuerdos. 1 Acdo. Núm. Exp. 893/2023.

González Morales Arturo vs. Alvarado Espinosa Patricia. Ord. Civil Acuerdo. 2 Acdos. Núm. Exp. 501/2024.

González Pérez y Tejeda Alonso vs. Mentor Capital Group Sociedad Anónima Promotora de Inversión de Capital Variable. Ord. Civil Acuerdos. 1 Acdo. Núm. Exp. 1407/2019.

SOLO CONSULTA
SOLO CONSULTA
SOLO CONSULTA

Grajales Abogados S C vs. Abadí Sitton Esther y Abadí Sitton María y Abadí Sitton Ruth. Ord. Civil Acuerdo. 1 Acdo. Núm. Exp. 1757/2024.

Hernández Corona Enrique y Granados Orozco María Esperanza vs. Hernández Medina Roberto y Instituto del Fondo Nacional de la Vivienda para los Trabajadores. Ord. Civil Acuerdo. 1 Acdo. Núm. Exp. 805/2023.

Hernández García Benjamín vs. C Registro Público de la Propiedad y del Comercio y Gobierno de la Ciudad de México. Ord. Civil Acuerdo. 1 Acdo. Núm. Exp. 947/2023 Tomo V.

Herrera Rivas su Suc. y/o María del Consuelo vs. Banco Mercantil del Norte S.A. Institución de Banca Múltiple Grupo Financiero Banorte. Especial Hipotecario Civil 1 Acdo. Núm. Exp. 97/2022.

Hir Pyme S.A. de C.V. Sociedad Financiera de Objeto Múltiple Entidad No Regulada vs. Hi Soft de México S.A. de C.V., y Romero Guerra Ana Pamela, Guerra Serrano Jorge Armando e Iglesias Aguilar Cecilia. Ejecutivo Mercantil Admisión. 2 Acdos. Núm. Exp. 1237/2018 Tomo II.

HSBC México S.A. Institución de Banca Múltiple Grupo Financiero HSBC División Fiduciario en el Fideicomiso Identificado Con el Número F/262757 vs. Morales Hernández Arturo. Especial Hipotecario Civil 1 Acdo. Núm. Exp. 1113/2016.

HSBC México S.A., Institución de Banca Múltiple, Grupo Financiero HSBC, División Fiduciaria en su Carácter de Fiduciario en el Fideicomiso No. F/234036 vs. Jiménez Lara Wilmar. Especial Hipotecario Civil Acuerdo. 1 Acdo. Núm. Exp. 499/2018.

HSBC México Sociedad Anónima Institución de Banca Múltiple Grupo Financiero HSBC División Financiera en su Carácter de Fiduciario en el Fideicomiso Irrevocable F250295 vs. García Gómez Violeta Hilda y Rojas Morales José Antonio. Especial Hipotecario Civil Acuerdo. 1 Acdo. Núm. Exp. 231/2017.

Ingeniería y Servicios Adm Sociedad Anónima de Capital Variable vs. Espacios para la Educación, Sociedad Anónima Promotora de Inversión de Capital Variable. Ord. Mercantil Acuerdos. 2 Acdos. Núm. Exp. 1005/2018 Tomo II.

Instituto del Fondo Nacional de la Vivienda para los Trabajadores vs. Ayala Rangel Mario Edgar y Valencia Gutiérrez Eulalia. Especial Hipotecario Civil Acuerdo. 1 Acdo. en Expedientillo. Núm. Exp. 53/2018.

Instituto del Fondo Nacional de la Vivienda para los Trabajadores (Infonavit) vs. Carrillo Soteno Guillermo. Vía de Apremio Civil Acuerdo. 1 Acdo. en Expedientillo. Núm. Exp. 721/2014.

Instituto del Fondo Nacional de la Vivienda para los Trabajadores (Infonavit) vs. Martínez Ortiz María Alicia. Especial Hipotecario Civil Acuerdo. 1 Acdo. Núm. Exp. 533/2017.

Instituto del Fondo Nacional de la Vivienda para los Trabajadores Infonavit vs. León Vallejo Victoria. Vía de Apremio Civil 1 Acdo. en Expedientillo. Núm. Exp. 715/2022.

Instituto del Fondo Nacional de la Vivienda para los Trabajadores Infonavit vs. López Harrison Samir Calet. Especial Hipotecario Civil Acuerdo. 1 Acdo. en Expedientillo. Núm. Exp. 1017/2022.

Instituto del Fondo Nacional de la Vivienda para los Trabajadores Infonavit vs. López Mondragón Juan César. Vía de Apremio Civil Acuerdo. 1 Acdo. en Expedientillo. Núm. Exp. 773/2021.

Instituto del Fondo Nacional de la Vivienda para los Trabajadores Infonavit vs. Soto Torresa Araceli. Especial Hipotecario Civil Acuerdo. 1 Acdo. en Expedientillo. Núm. Exp. 19/2016.

Instituto del Fondo Nacional de la Vivienda para los Trabajadores vs. Cabral Alamilla Mario Dan y López Castro María Guadalupe. Especial Hipotecario Civil Acuerdo. 1 Acdo. Núm. Exp. 1223/2024.

Instituto del Fondo Nacional de la Vivienda para los Trabajadores vs. Durán Villalobos Sara. Vía de Apremio Civil Acuerdo. 1 Acdo. en Expedientillo. Núm. Exp. 365/2019.

Instituto del Fondo Nacional de la Vivienda para los Trabajadores vs. Garduño Valdez Ramón. Especial Hipotecario Civil Acuerdo. 1 Acdo. Núm. Exp. 157/2024.

Instituto del Fondo Nacional de la Vivienda para los Trabajadores vs. Reyes Sánchez Rafael y García Corona María de Los Ángeles Antonia. Especial Hipotecario Civil Acuerdo. 1 Acdo. en Expedientillo. Núm. Exp. 753/2018.

Ireowo, S.A. de C.V. vs. Larios Navarrete Teresa y Terroba Larios Víctor Manuel. Controversias de Arrendamiento Civil Acuerdo. 2 Acdos. Núm. Exp. 967/2024.

Juárez Guerrero Sandra vs. Barajas Gamiño Isabel. Ord. Civil Acuerdo. 1 Acdo. en Expedientillo. Núm. Exp. 1125/2019 Bis. 2 Expedientillo.

López Cendejas María Teresa vs. Ortiz García José Luis y García de Ortiz Ana María y C Director del Registro Público de la Propiedad y del Comercio de la Ciudad de México. Ord. Civil 1 Acdo. Núm. Exp. 37/2025.

Martínez Martínez de Arias Pasiana Gloria y También Conocida como Pasiana Gloria Martínez Martínez vs. Martínez Martínez Julio César. Ord. Civil 1 Acdo. Núm. Exp. 1507/2024.

Mendoza Mejía Carlos Ambrosio vs. Zavala López José Enrique. Ord. Civil Expedientillo. 1 Acdo. en Expedientillo. Núm. Exp. 435/2024 Expedientillo.

Mendoza Mujica Olga vs. Gallo Álvarez Benjamín. Ord. Civil Acuerdo. 1 Acdo. Núm. Exp. 1129/2024.

Mexsemi S.A. de C.V. vs. Cisneros Roldán Orlando B. Ejecutivo Mercantil Acuerdo. 1 Acdo. Núm. Exp. 947/2016 Tomo II.

Nr Finance México, S.A. de C.V. vs. Mendoza Gutiérrez Catalina. Ejecutivo Mercantil Acuerdo. 1 Acdo. Núm. Exp. 353/2024.

Producciones César Balestra Campuzano S.A. de C.V. vs. Tomo Books Mx S de R.L. de C.V. y Torres Carsi Silvia y También Conocida como Silvia Torres Carsi de Morales. Controversias de Arrendamiento Civil 1 Acdo. Núm. Exp. 529/2024.

Ramírez Moreno Hilario como Cesionario de Banco Invex S.A. como Cedente vs. Elizabeth Rascón Gálvez de Escorihuela y Otro. Esp. Hip. Acuerdo. 1 Acdo. Núm. Exp. 881/1994.

Rodríguez Montaño Mónica Isabel vs. Jiménez Ríos José Luis. Controversias de Arrendamiento Civil 1 Acdo. Núm. Exp. 685/2024.

Romero Ceja Óscar Oswaldo vs. Cabrera Flores Octavio Alonso. Ejecutivo Mercantil Acuerdo. 1 Acdo. Núm. Exp. 1761/2024.

Salazar Velasco José Gilberto y Flores Parra Jorge vs. Patiño Lucas. Medios Preparatorios Civil Acuerdo. 1 Acdo. Núm. Exp. 1773/2024.

Sánchez Santoyo Hilda Margarita vs. Casa Metropolitana S.A. de C.V. Juris. Voluntaria Civil 1 Acdo. Núm. Exp. 1815/2024.

Secreto. Ejecutivo Mercantil Acuerdo. 1 Acdo. Núm. Exp. 1591/2024.

Secreto. Ejecutivo Mercantil Acuerdo. 1 Acdo. Núm. Exp. 247/2024.

Sepúlveda Esparza Pablo Mauricio vs. Barajas Hernández Darío. Especial Hipotecario Civil Acuerdo. 1 Acdo. Núm. Exp. 299/2012.

Sirvent Gutiérrez Manuel. Juris. Voluntaria Civil Acuerdo. 1 Acdo. Núm. Exp. 1787/2024.

Sofimex Institución de Garantías S.A. vs. Blacksmith Global, S.A. de C.V., Cota Mendivil Dora Gloria, Mover del Pacifico, S.A. de C.V., Tnt Construcciones, S.A. de C.V. Y. Especial de Fianzas Mercantil 2 Acdos. Núm. Exp. 461/2021.

Time University S.A. de C.V. vs. Lucio Ledezma Cecilia. Ejecutivo Mercantil 1 Acdo. Núm. Exp. 169/2022.

Ulloa Cruz Rodolfo vs. Álvarez Velázquez Juan Carlos. Ord. Civil 1 Acdo. Núm. Exp. 1599/2024.

Valencia Velasco Alberto vs. Construcciones Inmobiliarias de Guerrero S.A. de C.V. y Robles Martínez Roca Fernando. Ord. Mercantil Acuerdo. 1 Acdo. Núm. Exp. 1025/2023.

Vértiz Mario vs. Carraro Fabero Fortunato y También Conocido como Fortunato Carrero Fabero y C Director del Registro Público de la Propiedad y del Comercio de la Ciudad de México y de Blas Ramírez Luis y También Conocido como Luis Blass Ramírez. Ord. Civil Acuerdos. 2 Acdos. Núm. Exp. 1449/2024.

Vincunha México S.A. de C.V. vs. Orozco Balladares Braulio. Ejecutivo Mercantil Acuerdo. 1 Acdo. Núm. Exp. 1755/2024.

MAL PUBLICADOS

Hernández García Benjamín vs. C Registro Público de la Propiedad y del Comercio y Gobierno de la Ciudad de México. Ord. Civil Acuerdo. 3 Acdos. Núm. Exp. 947/2023 Tomo V.

AUDIENCIA

Jiménez Ochoa Ma Luisa vs. Montoya Cervantes Carlos. Aud. Previa Ord. Civil. 1 Audiencia. Núm. Exp. 759/2024.

SENTENCIA INTERLOCUTORIA

HSBC México Sociedad Anónima Institución de Banca Múltiple Grupo Financiero HSBC División Fiduciaria en su Carácter de Fiduciario en el Fideicomiso Número F 234036 vs. Benítez Zempoaltecatl Jorge. Especial Hipotecario Civil Sent. Interl. 1 Núm. Exp. 751/2018

EL SECRETARIO DE ACUERDOS
LIC. JUAN DE LA CRUZ ROSALES CHI

SECRETARÍA "B"
ACUERDOS DEL 29 DE ENERO DEL 2025

Alvarado Lagunas Martín Daniel vs. Josefina Franco Hernández y Otros. Ord. Civil 1 Acdo. Núm. Exp. 874/2016 Tomo II.

SOLO CONSULTA
SOLO CONSULTA
SOLO CONSULTA

Amado de León Diego. Juris. Voluntaria Civil Acuerdo, Desechamiento, Se Ordena Archivar y Destruir. 1 Acdo. Núm. Exp. 1164/2022.

Auto Financiamiento Automotriz S.A. de C.V. vs. García Mendoza Juan Manuel y Otro. Ejecutivo Cuantía Menor Mercantil Acdo. de Radicación Proveniente del 50 Civil Exp. 1668/24 antes 499/2016. 1 Acdo. Núm. Exp. 1668/2024.

Aviglass S.A. de C.V. vs. Aduana Número 47. Juris. Voluntaria Civil Acuerdo, Desechamiento, Se Ordena Archivar y Destruir. 1 Acdo. Núm. Exp. 888/2022.

Banco Nacional de México Sociedad Anónima Integrante del Grupo Financiero Banamex División Fiduciaria en Cu Carácter de Fiduciario Sustituto de la Institución Denominada Bank Of América México Sociedad Anónima Institución de Banca Múltiple División Fiduciaria antes Bank Of América México Sociedad Anónima Institución de Banca Múltiple Grupo Financiero Bank Of América en el Contrato de Fideicomiso Irrevocable Mtrocb 07 U Número F 297 vs. Montaño Larios Rafael. Especial Hipotecario Civil Acuerdo, Desechamiento, Se Ordena Archivar y Destruir. 1 Acdo. Núm. Exp. 1138/2022.

Banco Nacional de México Sociedad Anónima Integrante del Grupo Financiero Banamex División Fiduciaria en su Carácter de Fiduciario Sustituto de la Institución Denominada Bank Of América México Sociedad Anónima Institución de Banca Múltiple División Fiduciaria antes Bank Of América México Sociedad Anónima Institución de Banca Múltiple Grupo Financiero Bank Of América en el Contrato de Fideicomiso Irrevocable Mtrocb 07 U Número F 297 vs. Montano Larios Rafael. Especial Hipotecario Civil Acuerdo, Desechamiento, Se Ordena Archivar y Destruir. 1 Acdo. Núm. Exp. 1178/2022.

Boulos Hanna Rami Emil vs. Daoud Dorine Nicolás. Ord. Civil 1 Acdo. Núm. Exp. 278/2017.

Cardona Vallin José Luis como Cesionario de Consultoría Empresarial, S de R. L. de C.V. como Cedente vs. Abarrotera Derby S. de R. L. de C.V. y Otro. Ejecutivo Mercantil Acuerdo, Apel. por el Tercerista en contra de Sent. Definitiva. 1 Acdo. en Tercería. Núm. Exp. 512/1997 Terc. Excl. de Domi. Promov. por Miguel Ángel Berroeta Valencia 23- Agosto- 2024.

Cardona Vallin José Luis como Cesionario de Consultoría Empresarial, S de R. L. de C.V. como Cedente vs. Abarrotera Derby S. de R. L. de C.V. y Otro. Ejecutivo Mercantil Acuerdo, Se Cita a Sent. Interlocutoria. 1 Acdo. Núm. Exp. 512/1997 Tomo 2, 14/Junio/2024.

Carranza y Estrada Angelina vs. Triboullier Luis Fernando y Cabrera de Triboullier Asunción. Ord. Civil 1 Acdo. Núm. Exp. 1816/2024.

Castillo Conde Hermelinda vs. Juárez Flores y Otro Juan José. Ord. Civil Acuerdo, Desechamiento, Se Ordena Archivar y Destruir. 1 Acdo. Núm. Exp. 918/2022.

Castillo Futema Argelia Isai vs. Zubiate Nava José Luis y Bienes en Remate S.A. de C.V. y Grupo Marzuz S.A. de C.V. y Zuma Inversión Inmobiliaria S.A. de C.V. y Servicios Profesionales de Enlaces Jurídicos S.A. de C.V. Ord. Civil 1 Acdo. Núm. Exp. 958/2023.

Chávez García Ignacio vs. Carmona Guerrero Ruperto Macedonio y Licenciada Sara Cuevas Villalobos en su Carácter de Notario Público Titular Número Ciento Noventa y Siete de la Ciudad de México y Subsecretario de Catastro y Padrón Territorial de la Ciudad de México y Titular del Registro Público de la Propiedad y del Comercio de la Ciudad de México. Ord. Civil Acuerdo, Aclara Auto. 1 Acdo. Núm. Exp. 196/2023 Tomo 2. 11/Septiembre/2024.

Chávez Ochoa Rafael vs. Castoño Calderón Guadalupe. Juris. Voluntaria Civil 1 Acdo. Núm. Exp. 828/2024.

Cibanco Sociedad Anónima Institución de Banca Múltiple en su Carácter de Fiduciario en el Fideicomiso Número F00429 vs. Alcántara Madrid Felipe. Juris. Voluntaria Civil 1 Acdo. Núm. Exp. 1698/2024.

Daimler Financial Services Sociedad Anónima de Capital Variable Sociedad de Objeto Múltiple Entidad No Regulada vs. Martínez Fernández José Delfino y Gutiérrez Cruz Urania Lulu. Ejecutivo Mercantil 2 Acdos. Núm. Exp. 264/2023.

Díaz Torres Enrique vs. Cordero Pérez José Ángel. Controversias de Arrendamiento Civil 2 Acdos. Núm. Exp. 660/2021.

Efectivo por Tu Carro S.A. de C.V. vs. Alcántara Hinestroza Ruth Gabriela. Ord. Civil Acuerdo, Desechamiento, Se Ordena Archivar y Destruir. 1 Acdo. Núm. Exp. 1180/2022.

Espinosa López Fernando vs. Castrillón Morales Esther y Castrillón Morales Ana María. Ord. Civil 2 Acdos. Núm. Exp. 842/2019.

Franzoni Suain María del Carmen Guadalupe y Mateos Soto Soledad su Sucesión vs. Nueva Wal Mart de México S de R.L. de C.V. Controversias de Arrendamiento Civil Acuerdo, Se Ordena Remitir Exp. y Documentos Al Juzgado 28 Civil de Proceso Escrito de la Cdmx. 2 Acdos. Núm. Exp. 772/2024.

Galicia Ramírez Josefina vs. Pérez Cruz Adela. Ord. Civil Acuerdo, Desechamiento, Se Ordena Archivar y Destruir. 1 Acdo. Núm. Exp. 1052/2022.

Galindo Torres Rubí Araceli vs. Fuster Castaneiras José Agustín. Ord. Civil Acuerdo, Desechamiento, Se Ordena Archivar y Destruir. 1 Acdo. Núm. Exp. 902/2022.

González Crescencio Feliep vs. Cruz Leyva Victoria Gloria. Ord. Civil Acuerdo, Desechamiento, Se Ordena Archivar y Destruir. 1 Acdo. Núm. Exp. 1014/2022.

Horta Maldonado Rosaura vs. Cervantes Gutiérrez José. Juris. Voluntaria Civil Acuerdo, Desechamiento, Se Ordena Archivar y Destruir. 1 Acdo. Núm. Exp. 858/2022.

HSBC México Institución de Banca Múltiple vs. Ledezma Moreno María Alejandra. Vía de Apremio Civil 1 Acdo. Núm. Exp. 394/2023.

HSBC México S.A. vs. Tejeda Nancy Sánchez. Especial Hipotecario Civil Acuerdo, Desechamiento, Se Ordena Archivar y Destruir. 1 Acdo. Núm. Exp. 1364/2022.

Inmobiliaria Gofer S.A. vs. Landeros Servín Iván Israel. Controversias de Arrendamiento Civil 1 Acdo. Núm. Exp. 1002/2024.

Inmobiliaria Hmsf Primos S.A. de C.V. vs. Pro Ambiente Tadeo S.A. de C.V. y Acosta Colín José Alfredo. Controversias de Arrendamiento Civil 1 Acdo. Núm. Exp. 206/2024.

Instituto de Seguridad y Servicios Sociales de Los Trabajadores del Estado a Través de su Fondo de la Vivienda Fovissste vs. Ávila Yáñez Felipa. Especial Hipotecario Civil 1 Acdo. Núm. Exp. 1820/2024.

Instituto de Seguridad y Servicios Sociales de Los Trabajadores del Estado a Través de su Fondo de la Vivienda Fovissste vs. Jiménez Vega Edith. Especial Hipotecario Civil 1 Acdo. Núm. Exp. 52/2020.

Instituto de Seguridad y Servicios Sociales de Los Trabajadores del Estado a Través de su Fondo de la Vivienda vs. López Ponzi Heymard Gaspar. Especial Hipotecario Civil 1 Acdo. Núm. Exp. 1204/2019.

Instituto de Seguridad y Servicios Sociales de Los Trabajadores del Estado a Través de su Fondo de la Vivienda (Fovissste) vs. José Arturo Mendoza Rubio. Especial Hipotecario Civil 1 Acdo. Núm. Exp. 1460/2019.

Instituto del Fondo Nacional de la Vivienda para los Trabajadores (Infonavit) vs. Corona García José Luis. Especial Hipotecario Civil Acuerdo, Desechamiento, Se Ordena Archivar y Destruir. 1 Acdo. Núm. Exp. 1356/2022.

Instituto del Fondo Nacional de la Vivienda para los Trabajadores (Infonavit) vs. Velázquez Vilchis Norma Lilia y Ramírez Ramos Saúl. Ord. Civil 1 Acdo. Núm. Exp. 1110/2016.

Instituto del Fondo Nacional de la Vivienda para los Trabajadores Infonavit vs. Faro Chávez Gustavo y Alonso Gamboa Adriana. Especial Hipotecario Civil 2 Acdos. Núm. Exp. 852/2024.

Instituto del Fondo Nacional de la Vivienda para los Trabajadores Infonavit vs. Herrera Ramírez Fabián y Heredia Jiménez Antonia Mariana. Especial Hipotecario Civil 2 Acdos. Núm. Exp. 994/2024.

Instituto del Fondo Nacional de la Vivienda para los Trabajadores vs. Andrade Juan Carlos Leo Fajardo. Especial Hipotecario Civil Acuerdo, Desechamiento, Se Ordena Archivar y Destruir. 1 Acdo. Núm. Exp. 1358/2022.

Instituto del Fondo Nacional de la Vivienda para los Trabajadores vs. García Contreras María Manuela y Castillo Luna Luis Carlos. Especial Hipotecario Civil Acuerdo, Desechamiento, Se Ordena Archivar y Destruir. 1 Acdo. Núm. Exp. 1350/2022.

Instituto del Fondo Nacional de la Vivienda de Los Trabajadores (Infonavit) vs. Tafolla Lazcano Alma. Especial Hipotecario Civil Acuerdo, Desechamiento, Se Ordena Archivar y Destruir. 1 Acdo. Núm. Exp. 1366/2022.

Medrano Cerrillo Sandra vs. Jiménez Fonseca María Julia. Ord. Civil 1 Acdo. Núm. Exp. 1100/2024.

Méndez López Alejandro vs. Carrera García Arnulfo. Controversias de Arrendamiento Civil Acuerdo, Desechamiento, Se Ordena Archivar y Destruir. 1 Acdo. Núm. Exp. 806/2022.

SOLO CONSULTA
SOLO CONSULTA
SOLO CONSULTA

Meneses Sandoval Antonio vs. Macías Orozco Jorge y Otro. Ord. Civil Acuerdo, Se Admite Apel. Efecto Devl. Tramitación Inmediata por la Actora en contra de Auto 10 de Enero 25 Sent. Def. de 2 de Diciembre del 2025. 1 Acdo. Núm. Exp. 1616/2011 Tomo 3, 5/Noviembre/2024.

Monto Fácil Sapi de C.V. Sofom Enr vs. Pérez Martínez María Eugenia. Ejecutivo Mercantil 2 Acdos. Núm. Exp. 1128/2023.

Moreno Valdez Lázaro y García Carbajal Lucrecia y Moreno García Joel vs. Grupo Mexicano de Seguros S.A. de C.V. Ord. Civil Acuerdo, Contestación. 1 Acdo. Núm. Exp. 56/2024.

Muñoz Rivera Federico vs. Mora Quiroz Jovita y y/o María Jovita Mora Quiroz. Juris. Voluntaria Civil 1 Acdo. Núm. Exp. 750/2024.

Ordóñez Chávez Roberto Antonio Rafael su Sucesión vs. García Ibarra José Daniel, Corona Melo Salvador y Arroyo Vázquez José Manuel. Ord. Civil 1 Acdo. Núm. Exp. 82/2018.

Ornelas Ornelas Sara vs. Grupo Milenio 33, S.A. de C.V. y Arias Sandoval Verónica Ivonne y Nieto Monter Guadalupe. Ord. Civil Acuerdo, Desechamiento, Se Ordena Archivar y Destruir. 1 Acdo. Núm. Exp. 1042/2022.

Quiksilver México S. de R. L. de C.V. vs. Comercializadora Rovirosa, S. de R. L. de C.V. y Villanueva Ortiz Ramón. Ord. Mercantil 1 Acdo. Núm. Exp. 1034/2018.

Radiomovil Dipsa S.A. de C.V. y Operadora de Sites Mexicanos Sab de C.V. vs. Hernández Yáñez Guadalupe del Carmen. Controversias de Arrendamiento Civil 1 Acdo. Núm. Exp. 344/2023.

Ramos Suárez Fernando Salvador vs. Farmoquimia S.A. de C.V. Juris. Voluntaria Civil 1 Acdo. Núm. Exp. 972/2024.

Raymundo Sánchez Patiño vs. Alday Martínez Nadia Edith. Controversias de Arrendamiento Civil 1 Acdo. Núm. Exp. 1120/2024.

Rivas Vega Consuelo vs. Escobar Fernández Axel Juan. Juris. Voluntaria Civil 4 Acdos. Núm. Exp. 1208/2024.

Santander Consumo, S.A. de C.V., Sociedad Financiera de Objeto Múltiple, Entidad Regulada, Grupo Financiero Santander México vs. Chip Robles Juan José. Ejecutivo Mercantil 1 Acdo. Núm. Exp. 616/2022.

Secreto. Ejecutivo Mercantil Acuerdo, Desechamiento, Se Ordena Archivar y Destruir. 1 Acdo. Núm. Exp. 1002/2022.

Secreto. Ejecutivo Mercantil Acuerdo, Desechamiento, Se Ordena Archivar y Destruir. 1 Acdo. Núm. Exp. 1032/2022.

Secreto. Ejecutivo Mercantil Acuerdo, Desechamiento, Se Ordena Archivar y Destruir. 1 Acdo. Núm. Exp. 1034/2022.

Secreto. Ejecutivo Mercantil Acuerdo, Desechamiento, Se Ordena Archivar y Destruir. 1 Acdo. Núm. Exp. 1038/2022.

Secreto. Ejecutivo Mercantil Acuerdo, Desechamiento, Se Ordena Archivar y Destruir. 1 Acdo. Núm. Exp. 1056/2022.

Secreto. Ejecutivo Mercantil Acuerdo, Desechamiento, Se Ordena Archivar y Destruir. 1 Acdo. Núm. Exp. 1060/2022.

Secreto. Ejecutivo Mercantil Acuerdo, Desechamiento, Se Ordena Archivar y Destruir. 1 Acdo. Núm. Exp. 1070/2022.

Secreto. Ejecutivo Mercantil Acuerdo, Desechamiento, Se Ordena Archivar y Destruir. 1 Acdo. Núm. Exp. 1078/2022.

Secreto. Ejecutivo Mercantil Acuerdo, Desechamiento, Se Ordena Archivar y Destruir. 1 Acdo. Núm. Exp. 1090/2022.

Secreto. Ejecutivo Mercantil Acuerdo, Desechamiento, Se Ordena Archivar y Destruir. 1 Acdo. Núm. Exp. 1092/2022.

Secreto. Ejecutivo Mercantil Acuerdo, Desechamiento, Se Ordena Archivar y Destruir. 1 Acdo. Núm. Exp. 1096/2022.

Secreto. Ejecutivo Mercantil Acuerdo, Desechamiento, Se Ordena Archivar y Destruir. 1 Acdo. Núm. Exp. 1102/2022.

Secreto. Ejecutivo Mercantil Acuerdo, Desechamiento, Se Ordena Archivar y Destruir. 1 Acdo. Núm. Exp. 1106/2022.

Secreto. Ejecutivo Mercantil Acuerdo, Desechamiento, Se Ordena Archivar y Destruir. 1 Acdo. Núm. Exp. 1140/2022.

Secreto. Ejecutivo Mercantil Acuerdo. 1 Acdo. Núm. Exp. 1148/2022.

Secreto. Ejecutivo Mercantil Acuerdo, Desechamiento, Se Ordena Archivar y Destruir. 1 Acdo. Núm. Exp. 1152/2022.

Secreto. Ejecutivo Mercantil Acuerdo, Desechamiento, Se Ordena Archivar y Destruir. 1 Acdo. Núm. Exp. 1154/2022.

Secreto. Ejecutivo Mercantil Acuerdo, Desechamiento, Se Ordena Archivar y Destruir. 1 Acdo. Núm. Exp. 1182/2022.

Secreto. Ejecutivo Mercantil Acuerdo, Desechamiento, Se Ordena Archivar y Destruir. 1 Acdo. Núm. Exp. 1184/2022.

Secreto. Ejecutivo Mercantil Acuerdo, Desechamiento, Se Ordena Archivar y Destruir. 1 Acdo. Núm. Exp. 1186/2022.

Secreto. Ejecutivo Mercantil Acuerdo, Desechamiento, Se Ordena Archivar y Destruir. 1 Acdo. Núm. Exp. 1194/2022.

Secreto. Ejecutivo Mercantil Acuerdo, Desechamiento, Se Ordena Archivar y Destruir. 1 Acdo. Núm. Exp. 1204/2022.

Secreto. Ejecutivo Mercantil Acuerdo, Desechamiento, Se Ordena Archivar y Destruir. 1 Acdo. Núm. Exp. 1228/2022.

Secreto. Ejecutivo Mercantil Acuerdo, Desechamiento, Se Ordena Archivar y Destruir. 1 Acdo. Núm. Exp. 1282/2022.

Secreto. Ejecutivo Mercantil Acuerdo, Desechamiento, Se Ordena Archivar y Destruir. 1 Acdo. Núm. Exp. 1324/2022.

Secreto. Ejecutivo Mercantil Acuerdo, Desechamiento, Se Ordena Archivar y Destruir. 1 Acdo. Núm. Exp. 686/2022.

Secreto. Ejecutivo Mercantil Acuerdo, Desechamiento, Se Ordena Archivar y Destruir. 1 Acdo. Núm. Exp. 874/2022.

Secreto. Providencias Precautorias Civil Acuerdo. 1 Acdo. Núm. Exp. 880/2022.

Secreto. Ord. Mercantil Acuerdo, Desechamiento, Se Ordena Archivar y Destruir. 1 Acdo. Núm. Exp. 882/2022.

Secreto. Controversias de Arrendamiento Civil Acuerdo, Desechamiento, Se Ordena Archivar y Destruir. 1 Acdo. Núm. Exp. 884/2022.

Secreto. Ejecutivo Mercantil Acuerdo, Desechamiento, Se Ordena Archivar y Destruir. 1 Acdo. Núm. Exp. 886/2022.

Secreto. Ord. Civil Acuerdo, Desechamiento, Se Ordena Archivar y Destruir. 1 Acdo. Núm. Exp. 894/2022.

Secreto. Ejecutivo Mercantil Acuerdo, Desechamiento, Se Ordena Archivar y Destruir. 1 Acdo. Núm. Exp. 906/2022.

Secreto. Ejecutivo Mercantil Acuerdo, Desechamiento, Se Ordena Archivar y Destruir. 1 Acdo. Núm. Exp. 916/2022.

Secreto. Ejecutivo Mercantil Acuerdo, Desechamiento, Se Ordena Archivar y Destruir. 1 Acdo. Núm. Exp. 934/2022.

Secreto. Providencias Precautorias Civil Acuerdo, Desechamiento, Se Ordena Archivar y Destruir. 1 Acdo. Núm. Exp. 954/2022.

Secreto. Ejecutivo Mercantil Acuerdo, Desechamiento, Se Ordena Archivar y Destruir. 1 Acdo. Núm. Exp. 996/2022.

Servicios Metropolitanos S.A. de C.V. vs. Rendón Arjona Rocío y Romero Díaz Wenceslao. Controversias de Arrendamiento Civil 1 Acdo. Núm. Exp. 1136/2019.

Torres Domínguez Carlos Eduardo vs. Flores Pérez María Andrea. Ord. Civil 1 Acdo. Núm. Exp. 530/2022.

Urbieta Tavera Juan Carlos vs. Ryr Construcciones Hidroneumaticas Eléctricas y Civiles S.A. de C.V. y Hernández Ortiz Rubén Enrique. Providencias Precautorias Civil 1 Acdo. Núm. Exp. 226/2024.

Vargas Tenorio Silvia Yadira de Los Ángeles vs. Martínez Iturbe José Guillermo y Ramos Zenteno María Elena. Controversias de Arrendamiento Civil Acdo. de Radicación Proveniente del 50 Civil Exp. 1576/24 antes 1365/23. 1 Acdo. Núm. Exp. 1576/2024.

Del Campo Carranza Guadalupe Elisa vs. Rivero Luque Jorge Ignacio y Otros. Ord. Civil 1 Acdo. en Exhorto. Núm. Exp. 1236/2024.

MAL PUBLICADOS

Gaffare Campose Silvia vs. Suárez Duarte Juan Antonio. Ejecutivo Mercantil Acdo. de Radicación Proveniente del 50 Civil Exp. 1334/24 antes 3083/2020. 1 Acdo. Núm. Exp. 1334/2024.

NO PUBLICADOS

Banco Nacional de Comercio Exterior Sociedad Nacional de Crédito Institución de Banca de Desarrollo vs. Ibarra Sáinz Krupshupsky. Ord. Mercantil Acdo. de Radicación Proveniente del 50 Civil Exp. 85/2025 antes 1769/18. 1 Acdo. Núm. Exp. 84/2025.

Banco Nacional del Ejército Fuerza Aérea y Armada S.N.C. Institución de Banca de Desarrollo vs. Morales Sol Luis Manuel. Especial Hipotecario Civil Acuerdo. 2 Acdos. Núm. Exp. 708/2019.

Caballero Canizal María del Rosario vs. Rivas Soto Érika y Caballero Rivas Marco Elías y Caballero Rivas Priscila. Ord. Civil 3 Acdos. Núm. Exp. 12/2025.

Comparan Editores Asociados S.A. de C.V. vs. Velasco Peña Sergio y Olguín Melchor Yesenia. Ejecutivo Mercantil Acdo. de Radicación Proveniente del 50 Civil Exp. 1314/24 antes 905/2020. 1 Acdo. Núm. Exp. 1314/2024.

Gómez Rodríguez Pedro vs. Grupo Mexicano de Seguros S.A. de C.V. Ord. Civil Acuerdo, Se Ordena Integrar Litisconsorcio Pasivo de Cfe y Cfe Distribución. 1 Acdo. Núm. Exp. 986/2024.

HSBC México, S.A., Institución de Banca Múltiple, Grupo Financiero HSBC vs. González Ramírez Javier. Especial Hipotecario Civil Acuerdo. 1 Acdo. Núm. Exp. 1228/2023.

Medina Pineda Leonila vs. Banco Santander S.A. Institución de Banca Múltiple, Grupo Financiero Santander. Diligencias de Concil. Civil Acuerdo, Se Ordena Exhorto. 1 Acdo. Núm. Exp. 136/2018.

SOLO CONSULTA
SOLO CONSULTA
SOLO CONSULTA

Orozco González Sandra Anali vs. González Saucillo Jesús Leonardo. Ejecutivo Mercantil Acuerdo. 2 Acdos. Núm. Exp. 1704/2024.
Sánchez Ramírez Concepción vs. Florentino Quintanar Basurto. Ord. Civil 1 Acdo. Núm. Exp. 1094/2010.
Seedorf y Máyer Magret Claire Mari su Sucesión vs. Smeke Alfille Jaime. Ord. Civil Acuerdo, Se Glosa Expedientillo. 1 Acdo. Núm. Exp. 1344/2023.
AUDIENCIA
Ci Banco Sociedad Anónima, Institución de Banca Múltiple en su Carácter de Fiduciario en el Fideicomiso F/00430 como Fusionada antes The Bank Of New York Mellon, Sociedad Anónima Institución de Banca Múltiple como Fusionante vs. Zárate Gallardo Felisa. Aud. Remate Primera Almoneda Especial Hipotecario Civil. 1 Audiencia. Núm. Exp. 310/2010 Tomo II.
Sánchez García Hilario vs. Sánchez García Juan. Aud. de Desahogo de Pruebs. Controversias de Arrendamiento Civil. 1 Audiencia. Núm. Exp. 854/2024.

SENTENCIAS DEFINITIVAS DEL 29 DE ENERO DEL 2025

Torres Gutiérrez Omar vs. Inmobiliaria Rosendo S.A. de C.V. Ord. Civil Sent. Def. 1 Núm. Exp. 248/2024

SENTENCIA INTERLOCUTORIA

Rodríguez Moctezuma Norma Angélica vs. Márquez Díaz Avelino y Quiroz del Castillo María Guillermina. Ord. Civil Sent. Interl. 1 Núm. Exp. 916/2024

LA SECRETARIA DE ACUERDOS
LIC. LUZ MARIANA GRANADOS GUTIÉRREZ

TRIGÉSIMO DE LO CIVIL

SECRETARÍA "A"
ACUERDOS DEL 29 DE ENERO DEL 2025

Ace Fianzas Monterrey, S.A., hoy su Cesionaria Eloísa Susana Carrillo Villa y Susana Alejandra Pérez Pastrana vs. Baltazar Malagón Ávila. Ejecc. de Garantías Otorgadas Mediante Prenda Sin Transmisión de Pos. y Fideicomiso de Garantía (Procedimiento Judicial) Mercantil 1 Acdo. Núm. Exp. 263/2013 Tomo III.
Banco Mercantil del Norte S.A., Institución de Banca Múltiple Grupo Financiero Banorte vs. Violante Mendoza Gisela Aidée. Especial Hipotecario Civil Acdo. Tomo II. 1 Acdo. Núm. Exp. 1029/2018 Tomo II.
Banco Mercantil del Norte, S.A., Institución de Banca Múltiple, Grupo Financiero Banorte vs. Delicias de Nuez, S.A. de C.V., Alejandro Ruvalcaba Licón, Pedro Ruvalcaba Plascencia, Quality Pecans Shelling Company, S.A. de C.V., Carmen Ileana Licón García y Brenda Aneett Ruvalcaba Licón. Ord. Mercantil 2 Acdos. Núm. Exp. 817/2013 Tomo IV.
Banco Nacional de Comercio Exrerior S.N.C. Institución de Banca de Desarrollo vs. Lads de México S.A. de C.V. Yotro. Ord. Civil Expedientillo. 1 Acdo. en Expedientillo. Núm. Exp. 963/2008 Espedientillo.
Banco Nacional de México S.A. hoy Rocío Erice Goytia vs. Francisco Javier Castillo López, Luz María Orozco Haro de Castillo y Sigma Alimentos de Occidente, S.A. de C.V. Ejecutivo Mercantil Acdo. Tomo III. 1 Acdo. Núm. Exp. 1139/2019 Tomo III.
BBVA México S.A. Institución de Banca Múltiple Grupo Financiero BBVA México vs. Murillo Carrillo Ángel Alberto. Especial Hipotecario Civil 1 Acdo. Núm. Exp. 1781/2024.
Bugandez Funds Sapi de C.V. vs. Cargill Protein S de R.L. de C.V. Juris. Voluntaria Mercantil 1 Acdo. Núm. Exp. 25/2025.
Chávez Ramos Francisca vs. Martínez Díaz Mariana. Controversias de Arrendamiento Civil 2 Acdos. Núm. Exp. 1197/2024.
Condominio Ubicado en Calle Providencia Número 1218, Colonia del Valle, Alcaldía Benito Juárez, Ciudad de México vs. Cruz Armenta Rafael José. Ejecutivo Civil Amparo Directo Actora. 1 Acdo. en Amparo. Núm. Exp. 1537/2024 Amparo Directo Promov X Condominio Calle Providencia 26 Sep 24.
Duque Vega María Michel vs. Vega Zenizo José Luis su Sucesión y Vega Mercado Patricia Verónica y Guarneros Quintana César y Anaya Torres Pedro Reynaldo. Ord. Civil Amparo 1120- 23- I. 1 Acdo. en Amparo. Núm. Exp. 1311/2024 Amparo 1120/2023-I Promov. por María Michel Duque Vega.
Figueroa Márquez David vs. Arturo Eleazar Chao Zapata. Ejecutivo Mercantil Acuerdo. 1 Acdo. Núm. Exp. 699/2016.
Fundación Mier y Pesado Institución de Asistencia Privada vs. Operadora Cervecera Metropolitana, S.A. de C.V. Controversias de Arrendamiento Civil Acuerdo. 1 Acdo. Núm. Exp. 455/2021.
García Martínez Onésimo su Sucesión vs. García Martínez María Teresa y Manzano García Carlos y Manzano García Mónica Jazmín. Ord. Civil Acuerdo. 3 Acdos. Núm. Exp. 1165/2024.
HSBC México S.A. Institución de Banca Múltiple Grupo Financiero HSBC México vs. Alejandro Israel Noval Zozaya. Especial Hipotecario Civil Expedientillo. 1 Acdo. en Expedientillo. Núm. Exp. 465/2007.
HSBC México Sociedad Anónima Institución de Banca Múltiple Grupo Financiero HSBC División Fiduciaria en su Carácter de Fiduciario Única y Exclusivamente en su Carácter de Fiduciario del Fideicomiso Identificado Administrativamente Con el Número F Diagonal vs. Platas Zavala Roberto y Magallanes Amador Blanca Laura. Especial Hipotecario Civil Acdo. del 29 de Enero del 2025. 1 Acdo. Núm. Exp. 811/2024.
HSBC México, S.A. Institución de Banca Múltiple, Grupo Financiero HSBC, hoy su Cesionaria Alejandra Lilibeth Rodríguez Vargas vs. Bensussen Kosberg Paul. Especial Hipotecario Civil Acdo. Tomo II. 1 Acdo. Núm. Exp. 541/2020 Tomo II.
HSBC México, Sociedad Anónima, Institución de Banca Múltiple, Grupo Financiero HSBC, División Fiduciaria vs. Pedrero Rueda Lizbeth Sofía. Especial Hipotecario Civil Expedientillo. 1 Acdo. Núm. Exp. 415/2007.
Infonavit vs. Ernesto Vargas Cordero. Esp. Hip. Expedientillo. 1 Acdo. Núm. Exp. 997/2008.
Infonavit vs. Javier Perrusquía Gil y Otra. Esp. Hip. Expedientillo. 1 Acdo. en Expedientillo. Núm. Exp. 889/2008.
Instituto del Fondo Nacional de la Vivienda para los Trabajadores vs. Arellano Jaramillo Juan Carlos. Especial Hipotecario Civil Acuerdo. 1 Acdo. Núm. Exp. 1169/2024.
Instituto del Fondo Nacional de la Vivienda para los Trabajadores (Infonavit) vs. Gabriel Pérez Olguín. Especial Hipotecario Civil Expedientillo. 1 Acdo. en Expedientillo. Núm. Exp. 383/2007 Bis. 1.
Instituto del Fondo Nacional de la Vivienda para los Trabajadores (Infonavit) vs. Vega Vargas José Gabriel. Especial Hipotecario Civil Acuerdo. 1 Acdo. Núm. Exp. 819/2024.
Martínez Arellano Esteban y Ramos Jiménez Elvia vs. Axa Seguros S.A. de C.V. Ord. Civil no Publ. del 28 de Enero del 2025. 1 Acdo. Núm. Exp. 1391/2024 Tomo II.
Martínez Bermejo Armando vs. Martínez Venancio Ana Rosa. Ord. Civil 1 Acdo. Núm. Exp. 45/2025.
Meza Peña Liliana vs. Riestra Gaytán Héctor. Ejecutivo Mercantil 2 Acdos. Núm. Exp. 1285/2024.
Moranchel Pocaterra José Leopoldo vs. Gijón Hurtado Miguel Ángel y Gijón Jiménez Filemón. Ord. Civil 1 Acdo. Núm. Exp. 1887/2024.
Olvera Fonseca Narciso Mauricio vs. Tfquastart Aluminio y Vidrio Sociedad Anónima de Capital Variable y Procesadora de Vidrio y Cristal Yahe Sociedad Anónima de Capital Variable y Vadillo Romano Celso y-o. Badillo Romano Celso y Hernández Obando Olivia Teresa. Ejecc. de Garantías Otorgadas Mediante Prenda Sin Transmisión de Pos. y Fideicomiso de Garantía (Procedimiento Judicial) Mercantil Amparo 310- 24- I. 1 Acdo. en Amparo. Núm. Exp. 1743/2024 Amparo 310/2024- I.
Ortiz Acosta Patricia María del Carmen y/o vs. María Irma Aguilar Ojeda. Ord. Civil Expedientillo. 1 Acdo. en Expedientillo. Núm. Exp. 427/2008 Bis. 1.
Padilla Urtaza Silvia. Ord. Civil 1 Acdo. Núm. Exp. 33/2025.
Palomino García Silvia y Palomino García María del Pilar vs. Martínez Guzmán María Fernanda. Juris. Voluntaria Civil 2 Acdos. Núm. Exp. 11/2025.
Peñate Arcos Carlos Iván vs. Grupo Mexicano de Seguros S.A. de C.V. Ord. Civil no Publ. del 28 de Enero del 2025. 1 Acdo. Núm. Exp. 227/2024 Tomo II.
Portafolio de Negocios S.A. de C.V. Sofom E. R vs. Micro Herramientas, S.A. de C. V, María Enriqueta Castelltort Polo También Conocida como María Enrique Castelltort Polo, Fabián Crisóstomo Camba, Araceli Soto Castelltort y Fabián Julián Crisóstomo Reyes. Ejecutivo Mercantil 1 Acdo. Núm. Exp. 581/2018 Tomo III.
Romo Ornelas Eva su Sucesión y Álvarez Romo Eva y Álvarez Romo Juan Antonio y Álvarez Romo Juan José vs. Corona Monsalvo Araceli y Espinoza Cruz Alfredo. Ord. Civil Acdo. Tomo II. 2 Acdos. Núm. Exp. 531/2023 Tomo II.

SOLO CONSULTA
SOLO CONSULTA
SOLO CONSULTA

Salmerón Pérez Ignacio vs. Seguros BBVA Bancomer, S.A. de C.V., Grupo Financiero BBVA Bancomer e Hipotecaria Nacional, S.A. de C.V. Sociedad Financiera de Objeto Múltiple Entidad Regulada, Grupo Financiero BBVA Bancomer antes Hipotecaria Nacional, S.A. de C.V. Sociedad Financiera de Objeto Limitado, Grupo Financiero BBVA Bancomer. Ord. Mercantil Acdo. Tomo Ii. 1 Acdo. Núm. Exp. 993/2017 Exp. Principal Tomo Ii.

Sánchez Herrera Alejandro vs. Sindicato Único de Trabajadores de la Universidad Autónoma de la Ciudad de México. Ejecutivo Mercantil Acuerdo. 1 Acdo. Núm. Exp. 1517/2024.

Sivis de México S.A. de C.V. vs. Homan Internacional S.A. de C.V. Ord. Merc. Expedientillo. 1 Acdo. en Expedientillo. Núm. Exp. 1029/2007.

Sociedad Hipotecaria Federal, Soc. Nacional de Crédito, Inst. de Bca. de Desa. en su Carácter vs. Martínez Chávez Érika. Especial Hipotecario Civil Expedientillo. 1 Acdo. en Expedientillo. Núm. Exp. 807/2007.

Solís Osorio Ma de Lourdes y Caltenco Solís Viridiana Lilián y Caltenco Solís Raúl Beder vs. Labiomola S.A. de C.V. Juris. Voluntaria Civil 2 Acdos. Núm. Exp. 1291/2024.

Viesca Sánchez Anna vs. Demos Desarrollo de Medios S.A. de C.V. y Méndez Enrique. Ord. Civil Amparo 1391- 24- I. 2 Acdos. en Amparo. Núm. Exp. 851/2024 Amparo 1391/2024- 1 Promov. Oir Anna Viesca Sánchez.

Vitrocar S.A. de C.V. vs. Comercializadora de Cristales Automotrices Crinamex S.A. de C.V. y Tapia Romero Joaquín Daniel. Juic. Arbitral Civil Acuerdo. 1 Acdo. Núm. Exp. 1787/2024.

AUDIENCIA

Chávez Ramos Francisca vs. Martínez Díaz Mariana. Controversias de Arrendamiento Civil. 1 Audiencia. Núm. Exp. 1197/2024.

SENTENCIAS DEFINITIVAS DEL 29 DE ENERO DEL 2025

Cortés Castro Odilón vs. Vlastimila Zuklin Stangel También Conocida como Vlastimila Zuklin Stangel Vda. de Otahal Velesik, su Sucesión. Ord. Civil Sent. Def. del 29 de Enero del 2025 1 Núm. Exp. 177/2019 Tomo Ii

LA SECRETARIA DE ACUERDOS
LIC. ALEJANDRA EDUWIGES MARTÍNEZ LOZADA

SECRETARÍA "B"
ACUERDOS DEL 29 DE ENERO DEL 2025

Aceros Camesa S.A. de C.V. vs. Mexicana de Presfuerzo S.A. de C.V. Vía de Apremio Civil Expedientillo. 1 Acdo. Núm. Exp. 152/2024.

Adrián Mendoza Vareladem andado vs. Rodríguez de la Mora Miguel Ricardo y/o Reyes Velázquez Miguel Ángel y/o Campos Solares Jesús. Ejecutivo Cuantía Menor Mercantil Acuerdo. 1 Acdo. Núm. Exp. 1532/2024 Tomo Ii.

Alonso Islas Ramón vs. García Rodríguez Hermilo Sandi y García Rosas Heber Isai. Ord. Civil 1 Acdo. Núm. Exp. 940/2024.

Asociación Mexicana de Uniones de Crédito del Sector Social A.C. vs. Smb Rural S.A. de C.V. Sfc. Ord. Mercantil 1 Acdo. Núm. Exp. 46/2025.

Autofinanciamiento México S.A. de C.V. vs. Cruz Colmenares Martín y Miranda García Alvarado. Ejecutivo Cuantía Menor Mercantil Acuerdo. 1 Acdo. Núm. Exp. 1552/2024.

Banco Invex S.A. Institución de Banca Múltiple Invez Grupo Financiero Fiducuario Unicamente en Carácter de Fiduciario del Fideicomiso Número 1301 vs. Reyes Calderón Jorge y Leda del Carmen Patricia Arteaga Manrique. Vía de Apremio Civil Expedientillo. 1 Acdo. en Expedientillo. Núm. Exp. 766/2022 53 Civil.

Banco Santander México S.A. Institución de Banca Múltiple Grupo Financiero Santander México vs. Reséndiz Pérez Javier. Ejecutivo Mercantil 1 Acdo. Núm. Exp. 1924/2024.

Chavarría Ávila Asunción vs. Chavarría Ávila Soledad. Ord. Civil Acuerdo. 1 Acdo. Núm. Exp. 1802/2024.

Decarome S.A. Promotora de Inversión de C.V. vs. José Luis Durán Silva y Antonio Montero Guevara. Ejecutivo Mercantil 1 Acdo. Núm. Exp. 372/2015 Tomo Ii.

Díaz Ramírez Jesús Héctor su Sucesión vs. Nava Gutiérrez Guillermo Mario Quien También Se Ostenta como Guillermo Nava Álvarez, Castañón Cuervo José Luis Antonio, Camargo Castañón Gustavo y Oropeza Hinojosa Mauricio Alfredo. Ord. Civil Amparo 1198- 24- Iii. 2 Acdos. en Amparo. Núm. Exp. 438/2020 Amparo 1198/2024- Iii Promov. por Oswaldo Zamora Muncia.

Dorantes Martínez María su Sucesión vs. De la Paz Escobar María. Controversias de Arrendamiento Civil 1 Acdo. Núm. Exp. 1654/2024.

Emprendimientos Maussan y González Sapi de C.V. vs. Ayala Gutiérrez Leobardo. Especial Hipotecario Civil 1 Acdo. Núm. Exp. 490/2024.

Fuentes Santiago Isela vs. Villa Hernández María del Socorro. Ord. Civil 2 Acdos. Núm. Exp. 962/2024.

Fundación para la Protección de la Niñez, I. A. P vs. Corporación Rafael Couture, S.A. de C.V. e Islas Chávez María de la Luz. Controversias de Arrendamiento Civil Acuerdo. 1 Acdo. Núm. Exp. 296/2021.

González Andrade Irma Leticia y Villanueva González Zuleima Alejandra vs. Grupo Mexicano de Seguros S.A. de C.V. Ord. Civil 1 Acdo. Núm. Exp. 1010/2024.

Gracia Flores Claudia vs. Jiménez González Guadalupe. Ord. Civil 2 Acdos. Núm. Exp. 1634/2024 Tomo Ii.

Grupo Edbuga S.A. de C.V. vs. La Chinita Zaachileña, S.A. de C.V. y Llyl Inmobiliaria, Limpieza y Servicios S.A. de C.V. También Conocida como Llyl Abastecedora, Limpieza y Servicios, S.A. de C.V. Controversias de Arrendamiento Civil 1 Acdo. Núm. Exp. 804/2019 Tomo Ii.

Guido Jiménez Domingo vs. Morales Piedad Ernesto. Juris. Voluntaria Civil 1 Acdo. Núm. Exp. 1686/2024.

Inmobiliaria Berpecoll S.A. de C.V. vs. Universidad Autónoma Metropolitana. Controversias de Arrendamiento Civil 1 Acdo. Núm. Exp. 1072/2023.

Instituto del Fondo Nacional de la Vivienda para los Trabajadores (Infonavit) vs. Hernández Neri José Saturnino y Hernández Castillo Araceli Guadalupe. Ord. Civil 1 Acdo. Núm. Exp. 1166/2024.

Instituto del Fondo Nacional de la Vivienda para los Trabajadores (Infonavit) vs. López Cortina Ernesto. Especial Hipotecario Civil 1 Acdo. Núm. Exp. 1164/2024.

Instituto del Fondo Nacional de la Vivienda para los Trabajadores (Infonavit) vs. Cuevas Ramírez Janeth Miroslava y Flores Granada Javier. Especial Hipotecario Civil Expedientillo. 1 Acdo. Núm. Exp. 818/2024.

Instituto del Fondo Nacional de la Vivienda para los Trabajadores (Infonavit) vs. Tovar Peña María Elida. Especial Hipotecario Civil Expedientillo. 1 Acdo. Núm. Exp. 22/2016.

Instituto del Fondo Nacional de la Vivienda para los Trabajadores Infonavit vs. Hernández Castro Guadalupe. Especial Hipotecario Civil 1 Acdo. Núm. Exp. 852/2024.

Inverglez S de R.L. de C.V. vs. Gastronómica Bisonte S.A. de C.V. y Aramburo Martínez Rosa Emma Cid. Controversias de Arrendamiento Civil 1 Acdo. Núm. Exp. 170/2022.

López Sandoval Lizbeth vs. Banco Nacional del Ejército Fuerza Aérea y Armada S.N.C. y Provedora de Servicios Empresariales y Soluciones Óptimas S.A. de C.V. y Centro Hospitalario Patriotismo S.A. de C.V. y Laboratorio Flexer y Camacho Dávila Adriana y Rangel Olascoaga Carlos Rodrigo. Ord. Civil 1 Acdo. Núm. Exp. 42/2025.

Macías Bravo Tomás vs. Instituto de Seguridad y Servicios Sociales de Los Trabajadores del Estado a Través de su Fondo de la Vivienda Fovissste. Especial Hipotecario Civil 1 Acdo. Núm. Exp. 1072/2024.

Martínez Huerta Jesús Eduardo vs. Ceja Álvarez María Dolores su Sucesión. Ord. Civil 1 Acdo. Núm. Exp. 766/2024.

Moreno Calderón Estela vs. López Tolsa Enríquez Octavio y Yolanda Dipp Varela. Juris. Voluntaria Civil 1 Acdo. Núm. Exp. 366/2021.

Muñiz Ruíz Rosalío vs. Guerrero Borja Carlos y Otros. Ord. Civil Expedientillo. 1 Acdo. Núm. Exp. 252/1990 Tomo Ii.

Orozco Maciel Rosa María vs. Seguros Afirme S.A. de C.V. Afirme Grupo Financiero. Ord. Civil 1 Acdo. Núm. Exp. 164/2024 Tomo Ii.

Ortega Chamorro Ángel su Sucesión vs. Báeza Anaya Norma y Báeza Madrid Juan Fernando. Ord. Civil Acuerdo. 1 Acdo. Núm. Exp. 690/2020 Tomo Ii.

Ricalde Novelo Carlos Alberto su Sucesión También Conocido como Ricalde y Novelo Carlos Alberto su Sucesión Y; Ramírez Presa Rosa María su Sucesión También Conocida como Rosa María Ramírez su Sucesión También Conocida como Rosa María Ramírez de Ricalde su Sucesión vs. Pérez Ávila Roberto; Rosa Enna Ricalde Ramírez hoy su Sucesión; Roberto Carlos Pérez Ricalde Y; Omar Arturo Pérez Ricalde. Ord. Civil Expedientillo. 1 Acdo. Núm. Exp. 324/2020 Tomo Ii.

SOLO CONSULTA
SOLO CONSULTA
SOLO CONSULTA

Rivera Gaxiola, Carrasco y Kálloi, S. C vs. Servicio de Administración y Enajenación de Bienes en su Carácter de Liquidador de Luz y Fuerza del Centro en Liquidación. Ord. Civil Amparo 565- 24. 1 Acdo. en Amparo. Núm. Exp. 640/2017 Amparo 565/2024 Promov. por Rivera Gaxiola Carrasco y Kalloi, Sociedad Civil.

Sasian Alvarado María del Rocío vs. Fuentes Lobaco David y Fuentes Ayala David. Controversias de Arrendamiento Civil Acuerdo. 1 Acdo. Núm. Exp. 258/2020.

Scotiabank Inverlat, S.A. Institución de Banca Múltiple Grupo Financiero Scotiabank Inverlat vs. Vázquez Medina Laura Jacqueline. Especial Hipotecario Civil 2 Acdos. Núm. Exp. 1342/2024.

Scotiabank Inverlat, S.A., Institución de Banca Múltiple, Grupo Financiero Scotiabank Inverlat vs. Flores Ocampo María Lourdes. Especial Hipotecario Civil Acuerdo. 1 Acdo. Núm. Exp. 946/2021.

Secreto. Ejecutivo Mercantil 1 Acdo. Núm. Exp. 1128/2023.

Secreto. Ejecutivo Mercantil 1 Acdo. Núm. Exp. 838/2023.

Sixsigma Networks México S.A. de C.V. vs. Heichkey Sapi de C.V. Medios Preparatorios Civil 1 Acdo. Núm. Exp. 1264/2024.

Soluciones Hipodigitales a la Medida Sociedad Anónima Promotora de Inversión de Capital Variable vs. Ramos Grados Gerardo. Vía de Apremio Civil 1 Acdo. Núm. Exp. 1314/2024.

Tranquilino Ochoa Víctor Manuel vs. González Sánchez Violeta. Ejec. Merc. Expedientillo. 1 Acdo. Núm. Exp. 696/2012.

Victoria Ramírez Roberto Carlos vs. Chávez Vargas Everardo. Ejecutivo Cuantía Menor Mercantil 1 Acdo. Núm. Exp. 1548/2024.

Villacentin Martínez Óscar Rocendo vs. Rubio Villegas Jonathan Daniel y Villegas Gutiérrez María Teresa. Ejecutivo Cuantía Menor Mercantil 1 Acdo. Núm. Exp. 1442/2024.

Zubiate Rosas Juan Manuel vs. Santamaría Rosas María Eugenia. Especial Hipotecario Civil Acuerdo. 2 Acdos. Núm. Exp. 718/2017.

AUDIENCIA

Banco Mercantil del Norte Sa, Institución de Banca Múltiple, Grupo Financiero Banorte, hoy su Cesionario Armando Alonso Garza vs. Orozco Castaneda Javier. Especial Hipotecario Civil. 1 Audiencia. Núm. Exp. 782/2023.

Condominio Ubicado en Calle Patriotismo 9 Colonia Escandón Alcaldia Cuauhtémoc Codigo Postal 06100 vs. Chávez Chávez Martín Pedro. Ord. Civil. 1 Audiencia. Núm. Exp. 1312/2024 Tomo II.

SENTENCIA INTERLOCUTORIA

Hipotecaria su Casita S.A. de C.V. Sociedad Financiera de Objeto Limitado vs. Contreras Duarte Jesús Eberto. Especial Hipotecario Civil Sent. Interlocutoria. 1 Núm. Exp. 456/2024

Pulido Flores Adalberto vs. Luna Trejo Diana. Controversias de Arrendamiento Civil Sent. Interlocutoria. 1 Núm. Exp. 206/2024

LA SECRETARIA DE ACUERDOS
LIC. ROSALBA REYES RODRÍGUEZ

TRIGÉSIMO PRIMERO DE LO CIVIL

SECRETARÍA "A"
ACUERDOS DEL 29 DE ENERO DEL 2025

Abastofertas Sociedad Anónima de Capital Variable vs. Tintorerías Max S.A. de C.V. y Baltazar José Luis y Aguirre Jesús. Ord. Civil Cuad. de Amparo. 1 Acdo. en Amparo. Núm. Exp. 101/2023 Cuad. de Amp. 664/2024.

Administración del Patrimonio de la Beneficencia Pública vs. María de la Luz Moreno Rodríguez y Amado Preciado Silva. Controversias de Arrendamiento Civil Agregar Oficio. 1 Acdo. Núm. Exp. 1159/2014.

Administradora Fome 2, Sociedad de Responsabilidad Limitada de Capital Variable vs. María Eugenia Ruíz Cerón. Especial Hipotecario Civil Llegada de Autos. 1 Acdo. Núm. Exp. 587/2015.

Auquiti S.A. de C.V. Sofom Enr vs. Márquez Bustamante Juana. Ejecutivo Cuantía Menor Mercantil Acdo. en el Expedientillo. 1 Acdo. en Expedientillo. Núm. Exp. 1267/2024.

Automotores Laguna S, a de C.V. vs. Rosales Medina Jorge. Ejecutivo Mercantil Acdo. en el Expedientillo. 1 Acdo. en Expedientillo. Núm. Exp. 2095/2021.

Banco Mercantil del Norte S.A. Institución de Banca Múltiple Grupo Financiero Banorte vs. Ensastigue Bermejo Llaura Patricia. Especial Hipotecario Civil Acdo. en el Expedientillo. 1 Acdo. Núm. Exp. 203/2023 Tomo II.

Barrón García Rosa Martha vs. Randle Vázquez Mario Alejandro. Ord. Civil Acuerdo. 2 Acdos. Núm. Exp. 1731/2024.

BBVA México, S.A. Institución de Banca Múltiple, Grupo Financiero BBVA Bancomer vs. Leonardo García León. Especial Hipotecario Civil Acuerdo. 1 Acdo. Núm. Exp. 1161/2019.

Cabral Martínez Fernando vs. Martínez Sánchez Yolanda. Ord. Civil Acuerdo. 1 Acdo. Núm. Exp. 769/2024.

Casa Peral, S.A. de C.V. vs. Jennifer Marie Mazariegos. Controversias de Arrendamiento Civil Cuad. de Amparo. 2 Acdos. en Amparo. Núm. Exp. 389/2021 Cuad. de Amp. 539/2024 Promov. por Damaris Michaelle Gómez Mazariegos.

Castillo Schmitz Federico vs. Compañía Inmobiliaria la Campana S.A. de C.V. y Campana Bienes Raíces S.A. de C.V. Ord. Civil Acdo. en el Expedientillo. 1 Acdo. Núm. Exp. 173/2021.

Cdk Activos 8, Sociedad Anónima Promotora de Inversión de Capital Variable vs. Hernández Hernández Carlos Javier. Especial Hipotecario Civil Acuerdo. 3 Acdos. Núm. Exp. 1151/2019.

Cibanco, Sociedad Anónima, Institución de Banca Múltiple, en su Carácter de Fiduciario en el Fideicomiso Número F/00430 vs. Adela Hernández Reyes. Especial Hipotecario Civil Estese. 2 Acdos. Núm. Exp. 1007/2018.

Dimas Bautista Oswaldo Jesús vs. Nereyda Hernández Salaya. Especial Hipotecario Civil Acuerdo. 2 Acdos. Núm. Exp. 919/2014 Tomo II.

Dorama Institución de Garantías Sociedad Anónima antes Fianzas Dorama Sociedad Anónima vs. Coenco Sociedad Anónima de Capital Variable y Ilsse Constructora Sociedad Anónima de Capital Variable. Especial de Fianzas Mercantil Copias. 3 Acdos. Núm. Exp. 1477/2024.

Factor Expres Sapi de C.V. Sofom Enr vs. Grupo Rac y Spe Solutions Sapi de C.V. y Hernández Ugalde Federico José. Vía de Apremio Civil 1 Acdo. Núm. Exp. 45/2025.

Fimubac, S.A. de C.V., Sociedad Financiera de Objeto Múltiple, Entidad No Regulada vs. Ernesto Fabián Abril Martínez y José Luís Escobar Herrera. Especial Hipotecario Civil Dada. 1 Acdo. Núm. Exp. 103/2015 Tomo V.

Francisco Pérez Calva Sabio su Sucesión vs. Ci Banco, Sociedad Anónima, Institución de Banca Múltiple. Ord. Mercantil Acuerdo. 1 Acdo. Núm. Exp. 823/2018 Tomo III.

García Alarcón Imanol vs. Ramos Velasco Edgar Hugo. Controversias de Arrendamiento Civil Acuerdo. 3 Acdos. Núm. Exp. 899/2024.

González Ambriz José Omar vs. Ortuño Guerrero José Gerardo. Ord. Civil Se Desecha. 1 Acdo. Núm. Exp. 47/2025.

Haas Machine Tools S.A. de C.V. vs. Metlag Servicios S.A. de C.V. Vía de Apremio Civil Acdo. en el Expedientillo. 1 Acdo. en Expedientillo. Núm. Exp. 29/2022.

Hipotecaria Nacional, S.A. de C.V., Sociedad Financiera de Objeto Múltiple, E. R., Grupo Financiero BBVA Bancomer vs. Homero Núñez Escobedo. Esp. Hip. Acuerdo. 1 Acdo. Núm. Exp. 1379/2011.

HSBC México, Sociedad Anónima, Institución de Banca Múltiple, Grupo Financiero HSBC, División Fiduciaria, en su Carácter de Fiduciario en el Fideicomiso Irrevocable Número F/234036 vs. Delgado Zuniga Alberto y Carmona Morales Laura. Juris. Voluntaria Civil Puesta a Disposición. 1 Acdo. Núm. Exp. 3/2024.

HSBC México, Sociedad Anónima, Institución de Banca Múltiple, Grupo Financiero HSBC, División Fiduciaria, en su Carácter de Fiduciario en el Fideicomiso Irrevocable de Administración y Garantía Identificado Con el Número F/250295 vs. Fidencio Garrido Trejo y Selene Violeta Castillo Rojas. Especial Hipotecario Civil Puesta a Disposición. 1 Acdo. Núm. Exp. 377/2019.

Instituto del Fondo Nacional de la Vivienda para los Trabajadores (Infonavit) vs. García Pérez José Luis. Proced. Convencional Mercantil Civil Acdo. en el Expedientillo. 1 Acdo. Núm. Exp. 885/2018.

Instituto del Fondo Nacional de la Vivienda para los Trabajadores vs. Carrillo Alcántara Evelyn y Campos Téllez Guillermo. Especial Hipotecario Civil Acdo. en el Expedientillo. 1 Acdo. Núm. Exp. 883/2018.

Instituto del Fondo Nacional de la Vivienda para los Trabajadores vs. García Quiroz Óscar Eduardo y Ramos Arias Karla Josefina. Especial Hipotecario Civil Acdo. en el Expedientillo. 1 Acdo. Núm. Exp. 1227/2024.

SOLO CONSULTA
SOLO CONSULTA
SOLO CONSULTA

Instituto del Fondo Nacional de la Vivienda para los Trabajadores vs. López Jiménez María de Lourdes. Vía de Apremio Civil Acuerdo. 1 Acdo. Núm. Exp. 297/2024.

Instituto del Fondo Nacional de la Vivienda para los Trabajadores vs. Reyes Arellano Érika Guadalupe. Especial Hipotecario Civil Acuerdo. 1 Acdo. Núm. Exp. 691/2024.

Lobato Rodríguez Adolfo vs. Marp Bienes Raíces, Sociedad Anónima de Capital Variable. Controversias de Arrendamiento Civil Cuad. de Amparo. 1 Acdo. en Amparo. Núm. Exp. 711/2018 Cuad. de Amp. 20/2025´Promov. por Marp Bienes Raíces S.A. de C. V,

López García Zeferino su Sucesión y Jimeno Maynez Isabel su Sucesión. Juris. Voluntaria Civil Acuerdo. 1 Acdo. Núm. Exp. 303/2023.

Ma. Antonieta Almazán Fragoso vs. García Olvera David. Actos Prejudiciales Civil Acuerdo. 1 Acdo. Núm. Exp. 1163/2019 Tomo II.

Manzo Larios Alejandro Alberto vs. Velázquez Elizondo Margarita Laura. Exhortos Civil Acdo. en el Expedientillo. 1 Acdo. Núm. Exp. 565/2021.

Martínez Collantes Laura vs. HSBC México, Sociedad Anónima, Institución de Banca Múltiple, Grupo Financiero HSBC, División Fiduciaria en su Carácter de Fiduciario en el Fiedicomiso Irrevocable Número F/243264. Especial Hipotecario Civil Elaborar Cedula. 1 Acdo. Núm. Exp. 695/2019.

Medina Medina Roberto vs. Hernández Jiménez Blas. Ord. Civil Auto Admisorio. 1 Acdo. Núm. Exp. 49/2025.

Mejía Vicente Gustavo Alejo y Mejía Martínez Alejo vs. Flores Padilla Irene y Flores Padilla Inés Simona. Ord. Civil No Ha Lugar. 3 Acdos. Núm. Exp. 509/2024.

Miranda Anaya Mercedes y Ramos Miranda Shagide y Ramos Miranda Lina Jazmín vs. General de Seguros S.A. y Velbus del Oriente S.A. de C.V. Ord. Civil Puesta a Disposición. 1 Acdo. Núm. Exp. 1093/2024.

Nr Finance México S.A. de C.V. en Lo Sucesivo Nrfm vs. Méndez Medel Moisés. Ejecc. de Garantías Otorgadas Mediante Prenda Sin Transmisión de Pos. y Fideicomiso de Garantía (Procedimiento Judicial) Mercantil Acuerdo. 1 Acdo. Núm. Exp. 273/2023.

Pearl Flores Carlos Constantino su Sucesión y Olguín Nava Alberto vs. Flores Rodríguez María Teresa. Ord. Civil Cuad. de Amparo. 1 Acdo. en Amparo. Núm. Exp. 745/2022 Amparo 1357/2023 Promov. por María Teresa Flores Rodríguez.

Ramírez Juárez Hilarión Esteban vs. Galicia Sánchez Rigoberto y Flores Juárez Mario Añberto y Saucedo Mondragón Leopoldo. Ord. Civil Acuerdo. 1 Acdo. Núm. Exp. 1865/2024.

Recuperación de Comercio Interior S. de R. L. de C.V. Especial Hipotecario Civil Acuerdo. 1 Acdo. Núm. Exp. 233/1990 Tomo II.

Secreto. Ord. Civil Llegada de Autos. 1 Acdo. Núm. Exp. 355/2004.

Secreto. Ejecutivo Mercantil Desistimiento. 1 Acdo. Núm. Exp. 479/2024.

Servicios Integrales de Consolidación Aérea y Mensajería, S.A. de C.V. vs. Tecnología Cromatográfica, S.A. de C.V. Ejecutivo Mercantil Acuerdo. 1 Acdo. Núm. Exp. 175/2016 Tomo IV.

Valencia Sánchez Miguel Ángel y Sánchez Acosta Maribel vs. Grupo Mexicano de Seguros S.A. de C.V. Ord. Civil Acuerdo. 1 Acdo. Núm. Exp. 187/2024.

Vargas Hernández Rubén vs. Fragoso Betancourt Carlos Manuel. Ord. Civil Acdo. en el Expedientillo. 1 Acdo. en Expedientillo. Núm. Exp. 2953/2021.

Vértiz Maldonado Adriana Angélica vs. Rodríguez Rodríguez René Guillermina. Ord. Civil Acuerdo. 1 Acdo. Núm. Exp. 1787/2024.

Vite Arias José vs. Félix Alberto Cortés Serrano y Silvia Sonia Medina Álvarez de Cortés. Especial Hipotecario Civil Acuerdo. 1 Acdo. Núm. Exp. 77/2011 Tomo II.

AUDIENCIA

Hurtado Loza María Isabel vs. Hurtado Loza Martha Patricia. Aud. Previa y de Concil. Ord. Civil. 1 Audiencia. Núm. Exp. 1779/2024.

López Reséndiz Leticia vs. Reséndiz Reyes María Luisa. Aud. Ord. Civil. 1 Audiencia. Núm. Exp. 231/2024.

LA SECRETARIA DE ACUERDOS
LIC. KARLA MARISCAL JUÁREZ

SECRETARÍA "B"
ACUERDOS DEL 29 DE ENERO DEL 2025

Aguascalientes 112 Sociedad Anónima de Capital Variable vs. De la Peña Razo Guadalupe Margarita. Ord. Civil Acuerdo. 3 Acdos. Núm. Exp. 1556/2024.

Aguilar Aguilar Virginia y Mora Aguilar Emmanuel vs. Castillo Hernández Eusebio. Ord. Civil Acuerdo. 2 Acdos. Núm. Exp. 256/2019 Segundo Tomo.

Alejandro Juárez Sánchez vs. Nicolás Enrique Martínez García. Vía Ejecutiva Cuantía Menor Civil 1 Acdo. Núm. Exp. 1472/2008 Tomo II.

Arellano Díaz Alfonso antes Sociedad Limitada de Los Activos de Gramercy S. de R. L de C.V. vs. Lucía Martha Claudia Pérez Carbajal de Vigna y Juan Vigna Morán. Esp. Hip. Acuerdo. 3 Acdos. Núm. Exp. 1970/2009.

Banca Mifel S.A. Institución de Banca Múltiple Grupo Financiero Mifel División Fiduciaria en su Carácter de Fiduciaria en el Fideicomiso Número 577 2005 vs. Consorcio de Alimentos Magavaz S.A. de C.V. y Vázquez González Armando Eros Roberto. Controversias de Arrendamiento Civil Cuad. de Apel. Actora. 1 Acdo. Núm. Exp. 656/2023.

Banco Inmobiliario Mexicano Sociedad Anónima Institución de Banca Múltiple vs. Gordillo Domínguez José Luis y San Jorge Construcciones Sociedad Anónima de Capital Variable. Ejecutivo Mercantil Acuerdo. 1 Acdo. Núm. Exp. 258/2024.

Banco Invex Sociedad Anónima Institución de Banca Múltiple Invex Grupo Financiero en su Carácter de Fiduciario en el Fideicomiso 3939 vs. Villalobos de la Cerda Constanza. Juris. Voluntaria Civil Se Desecha. 1 Acdo. Núm. Exp. 46/2025.

Banco Mercantil del Norte S.A. Institución de Banca Múltiple Grupo Financiero Banorte vs. Carlos González Rodrigo. Especial Hipotecario Civil Acuerdo. 1 Acdo. Núm. Exp. 382/2020.

Banco Mercantil del Norte, S.A. Institución de Banca Múltiple Grupo Financiero Banorte vs. Onofre Efraín Fonseca González y Martha Jorge Gutiérrez. Especial Hipotecario Civil Acuerdo. 1 Acdo. Núm. Exp. 372/2007 Tercer Tomo.

Banco Monex Sociedad Anónima Institución de Banca Múltiple Monex Grupo Financiero en su Carácter de Delegado Fiduciario del Fideicomiso Empresarial Irrevocable de Adminsitración y Garantía Núemro F/3443 antes Santander Vivienda, Sociedad Anónima de Capital Variable, Sociedad Financiera de Objeto Múltiple, Entidad Regulada, Grupo Financiero Santander México vs. Martha Mendiola Sánchez y Ángel Martínez Olvera. Especial Hipotecario Civil Acuerdo. 1 Acdo. Núm. Exp. 662/2015 Tomo II.

Banco Nacional de México, S.A., Integrante del Grupo Financiero Banamex vs. Optimus Consultoría, S.A. de C.V., Claudia Moreno Rojas, Eusebio Senón Hernández Hernández y Héctor Jardines Hernández. Ejecutivo Mercantil Cuad. de Amparo. 4 Acdos. en Amparo. Núm. Exp. 670/2017 Cuad. de Amp. 17/2025- I.

Banco Sabadell Sociedad Anónima Institución de Banca Múltiple vs. Comercalizadora Loaeza S.A. de C.V. y Jassan Cababie Monique. Proced. Convencional Mercantil Civil Acuerdo. 1 Acdo. Núm. Exp. 614/2021.

Banco Santander México Sociedad Anónima Institución de Banca Múltiple Grupo Financiero Santander México vs. Molina Pacheco Sergio Alejandro. Ord. Civil Cuad. de Amparo. 2 Acdos. en Amparo. Núm. Exp. 490/2014 Cuad. de Amp. 122/2025 Promov. por Sergio Alejandro Molina Pacheco.

Banco Santander México Sociedad Anónima Institución de Banca Múltiple Grupo Financiero Santander México vs. Rodríguez Hernández María Isabel. Ejecutivo Mercantil Acuerdo. 4 Acdos. Núm. Exp. 484/2023.

Banco del Bajío S.A. Institución de Banca Múltiple vs. Aguilera Rocha María del Refugio y Ramírez García José de Jesús. Especial Hipotecario Civil Acdo. en Expedientillo. 1 Acdo. en Expedientillo. Núm. Exp. 1448/2024.

Banco del Bajío, Sociedad Anónima, Institución de Banca Múltiple vs. Norma Alicia Cortés Quezada y Jorge Luis Guerra Ramírez. Especial Hipotecario Civil Acdo. Disposición. 1 Acdo. Núm. Exp. 996/2018.

Cadena Hernández Mercedes y Héctor Ignacio Bárcena y Teyer en su Carácter de Tutor vs. Alvarado Escudero Diego Josué. Ord. Civil Acuerdo. 1 Acdo. Núm. Exp. 352/2024.

Cadena Osorno Leonardo vs. Cadena Vicario José. Ord. Civil Acuerdo. 2 Acdos. Núm. Exp. 1136/2024.

Carrillo Gómez Marcelo vs. Juan Cano Juárez y Efrén Díaz Piña. Ord. Civil Cuad. de Amparo. 2 Acdos. en Amparo. Núm. Exp. 314/2021 Amparo 1045/2024- I.

Castro de Rojas Miroslava Mercedes vs. Hoil Gómez José Humberto. Controversias de Arrendamiento Civil Acuerdo. 1 Acdo. Núm. Exp. 198/2022.

SOLO CONSULTA
SOLO CONSULTA
SOLO CONSULTA

Cibanco S.A. Institución de Banca Múltiple en su Carácter de Fiduciario en el Fideicomiso F/00430 vs. Juan Francisco Gallegos Quiroz y Ericka Lázaro Sandoval de Gallegos. Especial Hipotecario Civil Acdo. mal Publ. del 28 de Enero del 2025. 1 Acdo. Núm. Exp. 1268/2019 Segundo Tomo.

Ckd Activos 8 Sociedad Anónima Promotora de Inversión de Capital Variable vs. Aguilar Naranjo Gustavo. Especial Hipotecario Civil Acuerdo. 1 Acdo. Núm. Exp. 1318/2023.

Clínica Médica Santa Rosa S.A. de C.V. vs. Vera Hernández Arturo y Vera Hernández Héctor. Ejecutivo Mercantil 1 Acdo. Núm. Exp. 188/2023.

Comercializadora de Frutas Almo S, S.A. de C.V. y Mondragón Acosta José Alfredo vs. Banco Santander México, S.A., Institución de Banca Múltiple, Grupo Financiero Santander México. Ord. Civil Agravios Preventiva. 1 Acdo. Núm. Exp. 772/2023.

Contla Ramírez Nohemí vs. Grupo Mexicano de Seguros S.A. de C.V. Ord. Civil Acuerdo. 1 Acdo. Núm. Exp. 750/2024.

Cruz Pérez Samuel vs. Jurado Torres Jorge Manuel y C Director del Registro Público de la Propiedad y de Comercio del Distrito Federal. Ord. Civil Cuad. de Amparo D. C. 1 Acdo. en Amparo. Núm. Exp. 310/2011 Cuad. de Amp. D. C. 637/2024.

Dantuz Bolaños Rosa María vs. Sánchez Robles Álvaro. Controversias de Arrendamiento Civil Acuerdo. 1 Acdo. Núm. Exp. 334/2022.

Espinosa Sandoval Néstor y Espinosa Sandoval Juan Luís vs. Carlos Castro Gutiérrez. Ejecutivo Mercantil 1 Acdo. Núm. Exp. 328/2018.

Gallardo Rodríguez Dulce Karina y Arias Guzmán Alfredo y Arias Gallardo Cindy Nayely vs. Seguros Inbursa S.A. Grupo Financiero Inbursa. Ord. Civil Acdo. Amparo. 1 Acdo. en Amparo. Núm. Exp. 764/2024.

Garza Ayala María Isabel vs. Sánchez García María Guadalupe Lilia. Controversias de Arrendamiento Civil 2 Acdos. Núm. Exp. 668/2023.

Guadarrama Almaraz Mireya Irma vs. Herrera Gómez Iván. Juris. Voluntaria Civil Acuerdo. 1 Acdo. Núm. Exp. 1202/2024.

Guerrero González José Manuel vs. Meléndez López Italo. Ord. Civil Acuerdo. 1 Acdo. Núm. Exp. 1218/2022.

Hernández Munguía Héctor Antonio vs. Hernández Munguía Agustín Antonio. Ord. Civil Acdo. Amparo. 2 Acdos. en Amparo. Núm. Exp. 1866/2024 Amparo 866/2024.

HSBC México Sociedad Anónima Institución de Banca Múltiple Grupo Financiero HSBC División Fiduciaria en su Carácter de Fiduciario del Fideicomiso Irrevocable Número F 262757 vs. Beltrán Raquel. Vía de Apremio Civil Acuerdo. 1 Acdo. Núm. Exp. 698/2021.

Inmobiliaria Esbe Sociedad Anónima de Capital Variable vs. Alfaro Cano José Ángel y Navarro García Nallely. Especial Hipotecario Civil 1 Acdo. Núm. Exp. 302/2023.

Inmobiliaria Lyon, Sociedad Anónima de Capital Variable, (En Liquidación) vs. Comercializadora Liaa, Sociedad Anónima de Capital Variable y Aguilar Apodaca Laura Indira. Controversias de Arrendamiento Civil 1 Acdo. Núm. Exp. 122/2019 Segundo Tomo.

Instituto del Fondo Nacional de la Vivienda para los Trabajadores (Infonavit vs. Corona Ventura Irwin Giovani. Especial Hipotecario Civil Acuerdo. 1 Acdo. Núm. Exp. 842/2024.

Instituto del Fondo Nacional de la Vivienda para los Trabajadores (Infonavit) vs. Andrés Jiménez Corona y Adriana de Anda Piña. Esp. Hip. Acuerdo. 1 Acdo. Núm. Exp. 684/2012.

Instituto del Fondo Nacional de la Vivienda para los Trabajadores (Infonavit) vs. Juan Gabriel Vázquez Hernández. Especial Hipotecario Civil 1 Acdo. Núm. Exp. 24/2013.

Instituto del Fondo Nacional de la Vivienda para los Trabajadores Infonavit vs. Cruz Rangel Antonio y Gómez Vázquez Ericka Berenice. Especial Hipotecario Civil Acuerdo. 1 Acdo. Núm. Exp. 1018/2024.

Jiménez Terán Julio César vs. Caso Farfán Elia Silvia y Infante Zavala Raúl Antonio. Ord. Civil Acuerdo. 2 Acdos. Núm. Exp. 1764/2024.

Liberty Fianzas, S.A. de C.V. vs. González Escutia Ángel y Hernández Castellanos Anastacio Jorge. Ejecutivo Cuantía Menor Mercantil Acuerdo. 3 Acdos. Núm. Exp. 1398/2024.

Mactell de México S.A. de C.V. vs. Martínez Hernández Luis Fernando. Ejecutivo Cuantía Menor Mercantil Acdo. Puesta a Disposición. 1 Acdo. Núm. Exp. 1348/2024.

Martín Vega Eulalia Leónides vs. Asociación Franco Mexicana Suiza y Belga de Beneficencia Institución de Asistencia Privada. Ord. Civil Auto Admisorio. 1 Acdo. Núm. Exp. 44/2025.

Méndez Martínez Rosa vs. Jiménez Cruz Diego Fernando. Juris. Voluntaria Civil Acuerdo. 1 Acdo. Núm. Exp. 1104/2024.

Mexarrend S.A. P. I. de C.V. vs. Transportes Unidos Castañeda S.A. P. I. de C.V. y Castañeda Bañuelos José de Jesús. Ord. Mercantil 1 Acdo. Núm. Exp. 524/2022.

Meza Peña Liliana vs. Fernández Rivero Arcenio J G y También Conocido como Arcenio Jesús Gerardo Fernández Rivero. Ejecutivo Mercantil Acuerdo. 2 Acdos. Núm. Exp. 992/2023.

Monter Solís Cipriano Gustavo su Sucesión vs. Monter Pichardo Gabriel. Ord. Civil Acuerdo. 7 Acdos. Núm. Exp. 784/2024.

Nacional Financiera Sociedad Nacional de Crédito Institución de Banca de Desarrollo vs. Sanguino Cisneros Mauricio. Ejecutivo Cuantía Menor Mercantil Acuerdo. 1 Acdo. en Amparo. Núm. Exp. 1288/2024.

Nacional Monte de Piedad I a P vs. Gómez Sánchez Arturo. Juris. Voluntaria Civil Acuerdo. 1 Acdo. Núm. Exp. 680/2024.

Negrete García Francisco, su Sucesión vs. Maribel Buenrostro Quijano, Miguel Ángel González Acevedo y Christopher Eden Camacho Canibe. Ejecutivo Mercantil Acdo. en el Cuad. de Agravios de la Parte Actora. 1 Acdo. Núm. Exp. 860/2019.

Núñez Valencia Miguel Ángel vs. Carrasco Esquivel Diego. Ejecutivo Mercantil Acuerdo. 2 Acdos. Núm. Exp. 1806/2024.

Pandora Business Group Sapi de C.V. vs. Téllez Santana Daniel. Ord. Civil Acuerdo. 1 Acdo. Núm. Exp. 1150/2024.

Ramírez Fermi Ma Teresa vs. Ramírez García Rafael su Sucesión. Ord. Civil Acdo. Amparo. 1 Acdo. en Amparo. Núm. Exp. 760/2024 Cuad. de Amp. 140/2025- III.

Ramírez Manjarrez Fernando vs. Sarabia Maya Jesús Antonio. Juris. Voluntaria Civil Acuerdo. 1 Acdo. Núm. Exp. 1816/2024.

Rivas Rodríguez Carlos vs. Inmobiliaria Atlantis, S.A. de C.V. Especial Hipotecario Civil 1 Acdo. Núm. Exp. 814/2001.

Rosales González Pedro vs. Juárez Rojas María Mireya. Controversias de Arrendamiento Civil Acuerdo. 1 Acdo. Núm. Exp. 1106/2024.

Ruíz Flores Adán vs. García Rivera Sonia. Ord. Civil 3 Acdos. Núm. Exp. 856/2024.

Sánchez Quiñones Xóchitl vs. Navarrete N Adriana. Ord. Civil Se Desecha. 1 Acdo. Núm. Exp. 48/2025.

Talavera González Jorge vs. Solares Mateos, su Sucesión Ramón. Ord. Civil Cuad. de Amparo. 2 Acdos. en Amparo. Núm. Exp. 698/2018 Cuad. de Amp. 564/2024- II.

Zapata Marti Ricardo vs. García Bello Hugo y Trinidad León Carlos y Arronte Celis Edmundo Humberto y Sánchez Reséndiz David y Salinas Cantú Lourdes y Pérez Álvarez Miguel Iván y Lorenzo García Leticia y Velázquez Ruvalcaba José Guadalupe. Ord. Civil Cuad. de Apel. Codemandada. 1 Acdo. Núm. Exp. 1256/2023.

AUDIENCIA

Castolo Domínguez Julio Armando vs. Muelle Vizcarra Guido Aldo y Carrasco Villanueva Silvia Valeria. Aud. Controversias de Arrendamiento Civil. 1 Audiencia. Núm. Exp. 758/2024.

SENTENCIAS DEFINITIVAS DEL 29 DE ENERO DEL 2025

Castolo Domínguez Julio Armando vs. Muelle Vizcarra Guido Aldo y Carrasco Villanueva Silvia Valeria. Controversias de Arrendamiento Civil Sent. Def. 1 Núm. Exp. 758/2024

LA SECRETARIA DE ACUERDOS
LIC. SILVIA INÉS LEÓN CASILLAS

TRIGÉSIMO SEGUNDO DE LO CIVIL

SECRETARÍA "A"
ACUERDOS DEL 29 DE ENERO DEL 2025

Banca Afirme S.A. Institución de Banca Múltiple Afirme Grupo Financiero vs. Marín Moreno Claudia Ivone. Especial Hipotecario Civil Exh. Diligenciado. 1 Acdo. Núm. Exp. 109/2022.

Banco Invex, S.A., Institución de Banca Múltiple, Invex Grupo Financiero, Fiduciario, Unicamente en su Carácter de Fiduciario en el Fideicomiso Número 1301 vs. José Antonio Serrano Urquidy. Especial Hipotecario Civil Acceso a Sicor. 2 Acdos. Núm. Exp. 549/2008.

Banco Mercantil del Norte, S.A., Institución de Banca Múltiple, Grupo Financiero Banorte vs. Jorge Pérez Domínguez y María Teresa Pérez Castañeda. Especial Hipotecario Civil Proyecto de Escritura Se Pone a Disposición. 1 Acdo. Núm. Exp. 1199/2019 Tomo II.

SOLO CONSULTA
SOLO CONSULTA
SOLO CONSULTA

Banco Mercantil del Norte, Sociedad Anónima Institución de Banca Múltiple, Grupo Financiero Banorte vs. Basilio Martínez Calvo. Especial Hipotecario Civil Se Da por Notificado y Autoriza. 1 Acdo. Núm. Exp. 741/2012.

Banco Santander Mexicano, S.A., Institución de Banca Múltiple, Grupo Financiero Santander Mexicano vs. María de Lourdes Peña Escalante. Especial Hipotecario Civil Autorización. 1 Acdo. Núm. Exp. 1163/2019.

Banco Santander México, S.A., Institución de Banca Múltiple, Grupo Financiero Santander México vs. Control Ambiental y de Procesos, S.A. de C.V. y Carrillo Zamudio Sergio Ignacio y Cruz Castro María Mercedes. Providencias Precautorias Mercantil Comprobante de Envio. 1 Acdo. Núm. Exp. 663/2022.

Campos Hernández Ana María vs. Palmeros Valencia Jesús. Ord. Civil Auto Admisorio. 1 Acdo. Núm. Exp. 1731/2024.

Castillo López Óscar vs. Luna Hernández José Evodio Mario. Ejecutivo Mercantil Exhibe Billete de Depósito. 2 Acdos. Núm. Exp. 1389/2024 Bis. 3 Tomo III - Principal.

Charaf Medina David vs. Roberto Martín Cabrera Ramos, Sara Talavera Gómez, Concepción Ramos Jiménez, Román Cabrera Ramos y Tania Pérez García. Especial Hipotecario Civil Amparo 690/2024 Prom. Erick Uriel Cabrera. 1 Acdo. en Amparo. Núm. Exp. 1191/2019 Amparo 690/2024 Prom. Erick Uriel Cabrera Pérez.

Ckd Activos 7 Sociedad Anónima Promotora de Inversión de Capital Variable vs. Rodríguez Centeno Lucía y Romero Galán Enrique. Especial Hipotecario Civil No Desahoga Vista - Se Tiene por Conforme. 1 Acdo. Núm. Exp. 563/2023.

Corona Aguirre David Martín vs. Padilla Romo Carlos. Vía de Apremio Civil por Notificado. 1 Acdo. Núm. Exp. 9/2023.

Galeana Mendoza María de Lourdes vs. Grupo Inmobiliario Aidére S.A. de C.V. Ord. Civil Desechamiento. 1 Acdo. Núm. Exp. 1813/2024.

Gómez Méndez Irene Monserrat vs. C. Director General del Registro Público de la Propiedad y del Comercio de la Ciudad de México, de Margarita Álvarez de Zamora También Conocida como Margarita Álvarez, y de Sirenia Dirsio Sánchez También Conocida como Sirenia Dirsio. Ord. Civil Amparo 682/2023- II, Promov. por Óscar Esquivel Hernández Ya Se Dio Cumplimiento. 1 Acdo. en Amparo. Núm. Exp. 109/2018 Bis. 2 Número 682/2023- II, Promov. por Óscar Esquivel Hernández.

Hernández Hernández Mayella del Carmen y Mario Hernández Reyes vs. Rosa María Natividad Martínez Galindo y Ramón Arturo Martínez Galindo. Controversias de Arrendamiento Civil Autorización. 1 Acdo. Núm. Exp. 311/2021.

HSBC México, Sociedad Anónima, Institución de Banca Múltiple, Grupo Financiero HSBC, División Fiduciaria, en su Carácter de Fiduciario en el Fideicomiso Número F/234036 vs. Alfredo Rodríguez Galindo. Venta de Prenda Mercantil 1 Acdo. Núm. Exp. 679/2020.

HSBC México, S.A., Institución de Banca Múltiple, Grupo Financiero HSBC, División Fiduciaria en su Carácter de Fiduciario en el Fideicomiso Número F/234036 vs. Rafael Gallegos Zepeda. Especial Hipotecario Civil Contestación a Oficio. 1 Acdo. Núm. Exp. 893/2019.

Ildefonso Prieto José Luis vs. Abel Castillo Maldonado y Agueda Carranza Lima. Especial Hipotecario Civil Dada Nueva Cuenta - Turno. 1 Acdo. Núm. Exp. 641/2020.

Instituto de Seguridad y Servicios Sociales de Los Trabajadores del Estado a Través de su Fondo de la Vivienda (Fovissste) vs. José Antonio Pérez Esparza y Mayra González Magaña. Especial Hipotecario Civil Exhibe Minuta Sellada. 1 Acdo. Núm. Exp. 671/2020.

Instituto del Fondo Nacional de la Vivienda para los Trabajadores (Infonavit) vs. Hernández González Ciriaco. Especial Hipotecario Civil Cedula de Notificación. 1 Acdo. Núm. Exp. 821/2024.

López Rodríguez Guillermo y José Guillermo López Rodríguez vs. Villafan Zalapa Rafael. Ord. Civil Sin Lugar a Proveer de Conformidad Estese a Constancias. 1 Acdo. en Otros. Núm. Exp. 413/2023.

Luna Aguirre Manuel vs. Olivares Lira Norma Patricia. Exhortos Civil Dada Nueva Cuenta Congruencia. 1 Acdo. en Exhorto. Núm. Exp. 1695/2024.

Martínez Villalobos Felícitas vs. Martínez Villalobos Gabriel su Sucesión y García González Sonia. Ord. Civil Se Reconoce Personalidad P de E. R. por No Ser Parte. 2 Acdos. Núm. Exp. 623/2024.

Mendoza Ortega Liliana vs. Luna Sánchez Fredy Enrique y Espinosa Monroy Adriana Catalina. Ejecutivo Mercantil Imss Remite Dos Billetes de Depósito Vista a la Parte Actora. 2 Acdos. Núm. Exp. 1285/2023.

Novedades Montecarlo S.A. de C.V. vs. Comercializadora de Lácteos y Derivados S.A. de C.V. y Grupo Industrial Lala S.A. de C.V. y Lala Administración y Control S.A. de C.V. Ord. Civil Certificación Digitalización. 1 Acdo. Núm. Exp. 357/2022 Bis. 3 Tomo III - Principal.

Orozco Maldonado Cruz Violeta vs. Enriqueta Vargas Fragoso, su Sucesión. Ord. Civil Cedula de Notificación. 1 Acdo. Núm. Exp. 493/2021.

Pérez Aguilar Hilario Rafael vs. Fernández Ortiz Hercilia. Ord. Civil Cedula de Notificación. 1 Acdo. Núm. Exp. 1061/2024.

Rabanal Rodríguez Antonio vs. Monterrubio Carmona Manuel su Sucesión y C Director del Registro Público de la Propiedad y del Comercio de la Ciudad de México. Ord. Civil Apel. Tramitación Inmediata vs. Auto Interpuesta por la Tercera Interesada. 1 Acdo. Núm. Exp. 817/2024.

Saavedra García Héctor vs. Cuéllar de Anda Érika Maribel. Controversias de Arrendamiento Civil Aud. Sin Asistencia de Las Partes Se Señala Nueva Fecha. 1 Acdo. Núm. Exp. 1165/2024.

Secreto. Ejecutivo Mercantil 1 Acdo. Núm. Exp. 1269/2024.

Secreto. Ejecutivo Mercantil Ratificar Desistimiento. 1 Acdo. Núm. Exp. 367/2023.

Secreto. Ejecutivo Mercantil Ratificar Desistimiento. 1 Acdo. Núm. Exp. 575/2024.

Secreto. Ejecutivo Mercantil Ratificar. 1 Acdo. Núm. Exp. 583/2024.

Valencia Álvarez Mauricio Alberto vs. Castillo Zundel Roberto. Controversias de Arrendamiento Civil Cedula de Notificación. 1 Acdo. Núm. Exp. 781/2024.

Velasco Martínez Israel vs. Raquel García Montiel su Sucesión y Javier Villegas Juache. Especial Hipotecario Civil Cedula y Razon Actuarial para que Obre como Corresponda. 1 Acdo. Núm. Exp. 881/2009 Bis. 2 Tomo II - Principal.

NO PUBLICADOS

Soto Hernández Lilia vs. Soto Ortiz Óscar Guadalupe y Soto Sosa Amaya y Sosa Alejandra. Ord. Civil Alcaración. 1 Acdo. Núm. Exp. 1799/2024.

AUDIENCIA

Novedades Montecarlo S.A. de C.V. vs. Comercializadora de Lácteos y Derivados S.A. de C.V. y Grupo Industrial Lala S.A. de C.V. y Lala Administración y Control S.A. de C.V. Aud. Ambas Partes Ord. Civil. 1 Audiencia. Núm. Exp. 357/2022 Bis. 3 Tomo III - Principal.

SENTENCIA INTERLOCUTORIA
NO PUBLICADOS

Banco Base, S.A., Institución de Banca Múltiple, Grupo Financiero Base vs. Peronda México, S.A. de C.V., Industrias Sergal, S.A. de C.V., Puropiso, S.A. de C.V., Inmuebles Sergal, S.A. de C.V., Sergio Gallardo Flores y Margarita Arteaga Marcelo. Ejecutivo Mercantil Sent. Interl. 2 Núm. Exp. 1309/2019 Tomo II del Principal

EL SECRETARIO DE ACUERDOS
LIC. ENRIQUE HERNÁNDEZ CRUZ

SECRETARÍA "B"
ACUERDOS DEL 29 DE ENERO DEL 2025

Administradora Fome 2, Sociedad de Responsabilidad Limitada de Capital Variable vs. Quiroga Ramírez Eduardo Antonio. Especial Hipotecario Civil Girese Exhorto. 1 Acdo. Núm. Exp. 338/2023.

Alverde Ochoa Bernardo y Alverde Gómez José Luis Florentino vs. Administradora Lindavista S.A. de C.V. y y Otros y Lindavista S.A. de C.V. y Edificios Anáhuac S.A. de C.V. y Tepeyac Mexicana S.A. de C.V. y Servicio y Mantenimiento del Norte S.A. de C.V. y Terrenos e Inversiones S.A. de C.V. y Imagen y Proyección Mexicana del Deporte S.A. de C.V. y Club Deportivo Futurama Merelia S.A. de C.V. y Club Deportivo Futurama Aguascalientes S.A. de C.V. y Alverde Gómez Florentino Francisco Javier y Alverde de Benito Elsa Mónica y de Vivanco Alverde Pedro Felipe y Alverde de Benito Francisco Javier y Judith Portuguez Elsa. Ord. Mercantil Amparo Número 558/2024, Promov. por Elsa Judith Portugués Olvera, por su Propio Derecho y en Representación de Administradora Lindavista, S.A. de C.V. y Otros Es Infundado el Incidente. 1 Acdo. en Amparo. Núm. Exp. 1586/2024 Bis. 2 Amparo 558/2024, Promov. por Administradora Lindavista, S.A. de C.V.

SOLO CONSULTA
SOLO CONSULTA
SOLO CONSULTA

Banco Covalto Sociedad Anónima Institución de Banca Múltiple vs. Hernández Chávez Gerardo y Unified Networks Sociedad Anónima de Capital Variable. Ejecutivo Mercantil Acredite Personalidad y Desahogue Vista. 1 Acdo. Núm. Exp. 1262/2024 Segundo Tomo.

Banco Inbursa S.A. Institución de Banca Múltiple Grupo Financiero Inbursa vs. Dávila Lazarini Dulce Verónica y Delgado Sosa Emanuel Alejandro. Especial Hipotecario Civil Comparecencia. 1 Acdo. Núm. Exp. 538/2023.

Banco Mercantil del Norte, S.A. Institución de Banca Múltiple, Grupo Financiero Banorte, como Cesionario de BBVA México, S.A. como Cedente vs. Adán Oswaldo Rocha León. Especial Hipotecario Civil Dada Nueva Cuenta. 1 Acdo. Núm. Exp. 616/2020.

Banco Nacional de México, S.A. Integrante del Grupo Financiero Banamex, División Fiduciaria como Fiduciario del Contrato de Fideicomiso Número 8104- 1 vs. Velasco Sixto Eduardo y Villafaña Alonso Luisa. Ord. Civil Turno Oficio. 1 Acdo. Núm. Exp. 178/2019.

Banco Santander México Sociedad Anónima Institución de Banca Múltiple Grupo Financiero Santander México vs. Mosco Vilchis Carlota Guadalupe. Ejecutivo Mercantil Dar Cumplimieno a Lo Ordenado en Autos. 2 Acdos. Núm. Exp. 1310/2024.

BBVA Bancomer Sociedad Anónima Institución de Banca Múltiple Grupo Financiero BBVA Bancomer vs. Distribuidora Metálica S.A. de C.V. y Nava Fuentes Miguel del Sagrado Corazon de Jesús y También Conocido como Miguel Marcos del Sagrado Corazon de Jesús y-o. Miguel Marcos Nava Fuentes y-o. Miguel Nava Fuentes. Especial Hipotecario Civil Ratificar. 1 Acdo. Núm. Exp. 568/2021.

Carmona Contreras Flor Patricia vs. Agencia Sinergis S.A. de C.V. Ord. Civil Autorización. 1 Acdo. Núm. Exp. 1764/2024.

Corporativo Valle Oriente Sociedad Anónima Promotora de Inversión de Capital Variable vs. Servicios Inmobiliarios Alsea Sociedad Anónima de Capital Variable y Alsea Sociedad Anónima Bursatil de Capital Variable. Controversias de Arrendamiento Civil Remite a Otro Proveido. 4 Acdos. Núm. Exp. 1264/2023.

Cruz Acosta Beatriz y Perea Cruz Luz María vs. Rodríguez Ayala Miguel Ángel. Controversias de Arrendamiento Civil Elaborese Cedula de Notificación. 1 Acdo. Núm. Exp. 594/2023.

Cuéllar y Márquez Rafael vs. Mendivil González David. Vía de Apremio Civil Vista a la Demandada. 1 Acdo. Núm. Exp. 776/2021.

Cuevas Rocha Verónica Alejandra vs. Edgar Alberto Reyes Serna y Otro. Especial Hipotecario Civil por Recibidos Los Autos Principales del Exp. Número 894/2009 en 156 Fojas, que a Éste Órgano Jurisdiccional Remite la C. Directora del Archivo Judicial del Tribunal Superior de Justicia de la Ciudad de México. 1 Acdo. Núm. Exp. 894/2009.

Cuevas Rocha Verónica Alejandra vs. Edgar Alberto Reyes Serna y Otro. Especial Hipotecario Civil Amparo Número 149/2025, Promov. por Edgar Alberto Reyes Serna. Ríndase Informe Previo. 1 Acdo. en Amparo. Núm. Exp. 894/2009 Bis. 2 Número 149/2025- Ix, Promov. por Edgar Alberto Reyes Serna.

Dnv Group As vs. Dnv México S.A. de C.V. Especial de Fianzas Mercantil Rat. Firma. 1 Acdo. Núm. Exp. 1706/2024.

Domínguez Carrillo Rodrigo y Barrón López Ana Lilia y Carrillo Barrón Argelia vs. Nadro Sapi de C.V. Ord. Civil Se Tiene Desahogando Vista. 1 Acdo. Núm. Exp. 862/2023.

Ficein Unión de Crédito, S.A. de C.V. vs. Bolsas Especiales de Polietileno, S.A. de C.V., Alberto Senado Michan y Tanya Zaga Sacal. Ejecutivo Mercantil Amparo 158/2021- VIII y su Acumulado 389/2021- Ix, Promov.s por Tanya Zaga Sacal y Alberto Senado Michan Cumplimiento. 1 Acdo. en Amparo. Núm. Exp. 372/2015 Amparo Número 158/2021, Promov. por Bolsas Especiales de Polietileno, S.A. de C.V., Tanya Zaga Sac.

Flores Espinosa José Joel vs. Espinoza García Guadalupe. Ord. Civil Remite Oficio Tercera Sala. 1 Acdo. Núm. Exp. 508/2022.

Flores Landaverde María de Lourdes vs. Flores Landaverde Paulino y Flores Landaverde Leonor su Sucesión y Flores Torres María Isabel. Ord. Civil Turno Oficio. 1 Acdo. Núm. Exp. 656/2023.

Gálvez Guzzy Pedro Enrique Mauricio vs. Sintecom S.A. de C.V. y Escamilla Trejo David. Controversias de Arrendamiento Civil Oficio que Remite Sala. 2 Acdos. Núm. Exp. 1200/2022.

González Ruíz María Teresa vs. Jiménez Olivares Julio y Jiménez Becerril Encarnación su Sucesión y Olivares Baldomera su Sucesión y C Director del Registro Público de la Propiedad y del Comercio de la Ciudad de México. Actos Prejudiciales Civil Auto Admisorio. 1 Acdo. Núm. Exp. 1814/2024.

González Trejo Francisco vs. Elvira Irais Gutiérrez Morán y Guillermo Miguel Rubalcava. Ejecutivo Cuantía Menor Mercantil Desahogan Vista. 1 Acdo. Núm. Exp. 1374/2024.

Grupo Constructor Reying, Sociedad Anónima de Capital Variable vs. HSBC México, S.A., Institución de Banca Múltiple, Grupo Financiero HSBC, División Fiduciaria, en su Carácter de Fiduciario en el Fideicomiso F/258084. Ord. Civil Girar Oficio. 1 Acdo. Núm. Exp. 520/2010 Tomo Ii.

Grupo Tapyari de México S.A. de C.V. y Ryr Construcciones Hidroneumaticas Eléctricas y Civiles S.A. de C.V. vs. Terraforma Construcción S.A. de C.V. y Castillo Cárdenas Salvador y Coen Mitran Patricio Daniel y Barreda Zapien Rodrigo y Mosqueda Acevedo Diego Armando. Ord. Civil Se Notifica Parte Demandada. 1 Acdo. Núm. Exp. 822/2023.

HSBC México vs. Renato Valdez Fermín y Lourdes Palmira Cuevas Muñoz. Controversias de Arrendamiento Civil Expedientillo. 1 Acdo. Núm. Exp. 576/2018 Bis. 1.

HSBC México, S.A. Institución de Banca Múltiple, Grupo Financiero HSBC vs. Carlos Leonardo Castillo García y Otra. Especial Hipotecario Civil Amparo Número 27/2022- VI Promov. por Patricia Gutiérrez Barranco Difiere Aud. Const Ii. 2 Acdos. en Amparo. Núm. Exp. 1204/2019 Bis. 3 Amparo 27/2022- Vi, Promov. por Patricia Gutiérrez Barranco.

HSBC México, S.A., Institución de Banca Múltiple, Grupo Financiero HSBC vs. Vega Escobar Francisco Emmanuel. Especial Hipotecario Civil Una Vez que Se Agende Cita. 1 Acdo. Núm. Exp. 760/2024.

HSBC México, Sociedad Anónima, Institución de Banca Múltiple, Grupo Financiero HSBC, División Fiduciaria, en su Carácter de Fiduciario en el Fideicomiso Irrevocable de Administración Número F262757 vs. Aguilar Colín Ezequiel y Ramírez Segura Juana. Vía de Apremio Civil Aclaración. 1 Acdo. Núm. Exp. 1810/2024.

HSBC México, S.A., Institución de Banca Múltiple, Grupo Financiero HSBC División Fiduciaria, en su Carácter de Fiduciario del Fideicomiso 234036 vs. Adam Madrid Dzib y Yasmín del Socorro Caamal Loria. Vía de Apremio Civil No Ha Lugar a Acordar Lo Solicitado. 2 Acdos. Núm. Exp. 1418/2024.

HSBC, México, S.A., Institución de Banca Múltiple, Grupo Financiero HSBC, División Fiduciaria vs. Ana María Palmer Piña y Jorge Ariel Castillo Lomelí. Especial Hipotecario Civil Se Da por Notificado de la Llegada de Autos. 1 Acdo. Núm. Exp. 1130/2013.

Ingeniarte Developer S.A. de C.V. vs. José Benigno Torres Orozco y Otros. Ord. Civil Amparo 946/2024- Iii, Promov. por Sandra Margarita Ávila Torres Busqueda Minuc de Docum Srio y Of Al Rc para Acta Def. 1 Acdo. en Amparo. Núm. Exp. 740/2012 Bis. 2 Número 948/2024- Iii, Promov. por Sandra Margarita Ávila Torres.

Inmobiliaria Chechen S.A. de C.V. vs. Barrón Valencia Manuel de Jesús. Medios Preparatorios Civil Devolución Documentos. 1 Acdo. Núm. Exp. 176/2023.

Instituto de Seguridad y Servicios Sociales de Los Trabajadores del Estado, a Través de su Fondo de la Vivienda (Fovisssste) vs. Jaime González Díaz. Especial Hipotecario Civil Exhibe Minuta. 1 Acdo. Núm. Exp. 264/2020.

Instituto del Fondo Nacional de la Vivienda para los Trabajadores (Infonavit) vs. César Vargas Guerrero y Saydi Elizabeth Mendoza Herrera. Especial Hipotecario Civil Desistimiento. 1 Acdo. Núm. Exp. 294/2021.

Instituto del Fondo Nacional de la Vivienda para los Trabajadores (Infonavit) vs. Juan Salvador Mendoza Ortega. Especial Hipotecario Civil Designación Notario. 1 Acdo. Núm. Exp. 140/2020.

Instituto del Fondo Nacional de la Vivienda para los Trabajadores Infonavit vs. Ángeles Jasso Andrés y García Camacho Estela. Vía de Apremio Civil Se Forma Expedientillo. 1 Acdo. en Expedientillo. Núm. Exp. 728/2021.

Instituto del Fondo Nacional de la Vivienda para los Trabajadores Infonavit vs. Galván Sandoval Miguel Ángel. Vía de Apremio Civil Forma Expedientillo. 1 Acdo. en Expedientillo. Núm. Exp. 24/2022 Bis. 1.

Instituto del Fondo Nacional de la Vivienda para los Trabajadores Infonavit vs. Rojas González Salvador. Especial Hipotecario Civil Ratificar. 1 Acdo. Núm. Exp. 584/2024.

López Zepeda Ismael y Acevedo Carapia Adriana Amalia vs. Seguros Inbursa S.A. Grupo Financiero Inbursa. Ord. Civil Auto Admisorio. 1 Acdo. Núm. Exp. 1812/2024.

Mandujano Montoya Beatriz Olivia vs. Norma Moncada Valdés. Especial Hipotecario Civil Expedientillo. 1 Acdo. en Expedientillo. Núm. Exp. 134/1998.

SOLO CONSULTA SOLO CONSULTA SOLO CONSULTA

Mantenimiento Industrial Salas S.A. C.V. vs. García Rueda Javier. Ord. Civil Agrega Oficio. 3 Acdos. Núm. Exp. 774/2024.

Mejía Aguilar Ernesto vs. C. Director General del Registro Público de la Propiedad y del Comercio de la Cdmx y Jesús Leopoldo Ramírez Valencia. Ord. Civil Expedientillo. 1 Acdo. en Expedientillo. Núm. Exp. 462/2019 Bis. 1.

Micha Sacal Moisés y Micha Sacal David vs. Oviedo Arratia Santiago y Arratia Zamudio Micaela y Zaragoza Rico Roberto Carlos. Controversias de Arrendamiento Civil Se Regulariza. 1 Acdo. Núm. Exp. 474/2024.

Mondragón Camacho Antonio vs. Fernando Sánchez Flores. Especial Hipotecario Civil Amparo 295/2024- 13, Promov. por Fernando Sánchez Flores. 1 Acdo. en Expedientillo_Del_Cuaderno. Núm. Exp. 90/2020 Bis. 3 Expdllo. Cuad. Amp. 295/2024- 13, Prom por Fernando Sánchez Flores.

Negotium Impetus S.A. P. I. de. C.V. vs. Ape Asesoría Profesional Especializada, S. C., a Travez de Quien Legalmente la Represente y Partida Vega Norma Angélica. Especial Hipotecario Civil Oficio que Remite Sala. 1 Acdo. Núm. Exp. 1246/2024.

Olvera Cedillo Magdaleno y Valadez Cedillo Blanca Eugenia vs. Transportes y Logística Sivi S.A. de C.V. Ord. Civil Pruebs. Reservan. 1 Acdo. Núm. Exp. 896/2024.

Padilla Contreras Constanza Hortencia vs. Susa Distribuciones, S.A. de C.V., y de Padilla Contreras Rosalba. Ord. Mercantil Amparo Número 65/2025- Viii, Promov. por Constanza Hortencia Padilla Contreras Infome Con Justificación. 1 Acdo. en Amparo. Núm. Exp. 508/2019 Amparo Número 65/2025- Viii, Promov. por Constanza Hortencia Padilla Contreras.

Ramírez Bastida Silvia Patricia y Ponce Beltrán Roberto vs. Jaime Juárez Jáuregui y C. Director Generarl del Registro Público de la Propiedad y del Comercio del Distrito Federal. Especial Hipotecario Civil Ordena Busqueda de Expediente. 1 Acdo. en Expedientillo. Núm. Exp. 354/2014.

Ramírez Tapia Abraham David vs. García Zárate Alejandro. Ejecutivo Mercantil Se Ordena Cedula. 1 Acdo. Núm. Exp. 98/2024.

Romero León Margarita su Sucesión vs. Tapia Robles Fausto. Ord. Civil Amparo Número 1183/2024- III, Promov. por Abel Tapia García Se Niega Susp Def. Il. 2 Acdos. en Amparo. Núm. Exp. 1526/2024 Bis. 3 Amparo 1183/2024- III, Promov. por Abel Tapia García.

Telas y Acabados Habib S.A. de C.V. vs. De la Torre Abraham Samir y Abraham Mina Suhem. Ejecutivo Mercantil Agrega Oficio. 1 Acdo. Núm. Exp. 508/2023.

Tradeco Infraestructura S.A. de C.V. vs. Zurich American Insurance Company y Fidelity And Deposit Company Of Maryland y Zurich Compañía de Seguros. Ord. Civil Resolución de Sala. 1 Acdo. Núm. Exp. 1510/2024 Segundo Tomo.

Urbana Jordán, S.A. de C.V. vs. Coseprit Seguridad Privada, S.A. de C.V., y Sergio Tulio Lara Gutirrez. Controversias de Arrendamiento Civil Autos Remite Archivo. 1 Acdo. Núm. Exp. 1076/2015.

MAL PUBLICADOS

Osorio del Valle María de Lourdes vs. Ramos Ortega Jesús Noé. Controversias de Arrendamiento Civil Expedientillo. 1 Acdo. en Expedientillo. Núm. Exp. 744/2024 Bis. 4.

AUDIENCIA

Ruíz Pérez Félix Edmundo y También Conocidomcomo Edmundo Ruíz Pérez vs. Inversiones Regor Sociedad Anónima y Sociedad Constructora y Edificadora Sociedad Anónima y Banco de México S.A. y Banco Mexicano Sociedad Anónima y Ahora Banco Santander México S.A. Institución de Banca Múltiple Grupo Financiero Santander México y Director del Registro Piblico de la Propiedad y de Cpomercio de la Ciudad de México. Aud. de Concil. Ord. Civil. 1 Audiencia. Núm. Exp. 504/2023.

EL SECRETARIO DE ACUERDOS
LIC. GUADALUPE PÉREZ PALMA

TRIGÉSIMO TERCERO DE LO CIVIL

SECRETARÍA "A"
ACUERDOS DEL 29 DE ENERO DEL 2025

Analistas de Recursos Globales S.A. P. I. de C.V., Actualmente Mexarrend, S.A. P. I. de C.V. vs. Tradeco Industrial, S.A. de C.V., Tradeco Infraestructura, S.A. de C.V. e Inovaciones Técnicas en Cimentaciones, S.A. de C.V. Ejecutivo Mercantil Amparo. 1 Acdo. en Amparo. Núm. Exp. 1011/2014 742/2024- Il.

Arditi Karlik Benjamín Mauricio vs. Olarte Rodríguez Alejandro y Torres Rodríguez María Violeta y Cervantes Téllez Lauro y Díaz de León Ancheita Julio César. Ord. Civil Tr. 4 Acdos. Núm. Exp. 863/2022.

Banco Interacciones Sociedad Anónima Institución de Banca Múltiple Grupo Financiero Interacciones División Fiduciaria vs. Grupo Desarrollador Integralsa de C.V. y Grupo Binomio Constructor S.A. de C.V. y Peralta Soto Alejandro José. Ejecc. de Garantías Otorgadas Mediante Prenda Sin Transmisión de Pos. y Fideicomiso de Garantía (Procedimiento Extrajudicial) Mercantil Tr. 1 Acdo. Núm. Exp. 691/2021 Tercer Tomo.

Banco Invex, S.A. Institución de Banca Mutiple Invex Grupo Financiero en su Carácter de Fiduciario del Fideicomiso Número 1301 hoy su Cesionario Dessetec Desarrollo de Sistemas, S.A. de C.V. vs. Gómez González Hortencia. Especial Hipotecario Civil Tr. 1 Acdo. Núm. Exp. 937/2016.

Banco Mercantil del Norte, S.A. Institución de Banca Múltiple Grupo Financiero Banorte vs. Bautista Flores María Esveida. Especial Hipotecario Civil Tr. 1 Acdo. Núm. Exp. 1465/2011 Tomo Il.

Banco Santander México S.A., Institución de Banca Múltiple, Grupo Financiero Santander México vs. Automation Point Soluciones Integrales, S.A. de C.V. y Landa Díaz Carlos Javier. Ejecutivo Mercantil Tr. 2 Acdos. Núm. Exp. 607/2023 Tomo Il.

Banco del Bajío, S.A. Institución de Banca Múltiple vs. Cano Sauza Viridiana y Olvera Assad Francisco Heblen. Especial Hipotecario Civil 1 Acdo. Núm. Exp. 47/2019.

BBVA Bancomer, Sociedad Anónima, Institución de Banca Múltiple, Grupo Financiero BBVA Bancomer su Cesionario Banco Mercantil del Norte, S.A. Institución de Banca Múltiple Grupo Financiero Banorte vs. Benito Juárez Granados. Especial Hipotecario Civil Amparo. 1 Acdo. en Amparo. Núm. Exp. 521/2015 1242/2024- 4.

Bultmann Otke Gertrud Graciela vs. Titular de la Comisión de Reconstrucción de la Ciudad de México y Titular de la Dirección General del Instituto de Vivienda del Gobierno de la Ciudad de México. Juris. Voluntaria Civil Tr. 2 Acdos. Núm. Exp. 481/2021.

Cáceres y Ferraez Joaquín Humberto vs. Carlos Gutiérrez Salazar y Asociados S.C. y Gutiérrez Salazar Carlos. Ejecutivo Civil 1 Acdo. Núm. Exp. 35/2025.

Cajigal Carrillo Leticia vs. Castro Figueroa J Alfredo. Ord. Civil 1 Acdo. Núm. Exp. 1803/2024.

Camacho Sánchez Adán. Providencias Precautorias Civil 1 Acdo. en Expedientillo. Núm. Exp. 689/2019 Bis. 1 20/Enero/25.

Carbajal Guzmán Ricardo Joel y Caballero Gómez Myriam Mercedes y Muñoz Maldonado Jorge y Gasca Barragán René Rafael y Huerta García Eliud vs. Cárdenas Villarreal Notario Público 201 del Distrito Federal Héctor Manuel y Barreto Lujano José Benjamín y Hernández Lugo María del Carmen y Inmobiliaria Syser, S.A. de C.V. Ord. Mercantil 3 Acdos. Núm. Exp. 275/2009 Tomo III.

Carmona Santiago María Eugenia Hermila y Carmona Santiago Gabriela vs. HSBC México S.A. Institución de Banca Múltiple Grupo Financiero HSBC. Ord. Mercantil 1 Acdo. Núm. Exp. 675/2023.

Condominio Conjunto Habitacional Morelos Edificio B 10 2 Geminis vs. Suárez Cuevas Rogelio. Ejecutivo Civil Amparo. 1 Acdo. en Amparo. Núm. Exp. 649/2022 978/2024- Il.

Cortés Ángeles Olivia vs. Asociación Suchixtlahuaquense de México y Coria Mondragón Micaela y C Director del Registro Público de la Propiedad y del Comercio de la Ciudad de México. Ord. Civil 1 Acdo. en Expedientillo. Núm. Exp. 505/2024.

Cosío Gutiérrez Roberto vs. Cosío Álvarez Roberto su Sucesión y Registro Público de la Propiedad y de Comercio de la Ciudad de México. Ord. Civil 2 Acdos. Núm. Exp. 1777/2024.

Daniel Cravioto Avril vs. Daniel Cravioto Alondra. Juris. Voluntaria Civil 1 Acdo. Núm. Exp. 1787/2024.

Fausto González Marciano vs. Ramos Angulo Sara Esther. Especial Hipotecario Civil 1 Acdo. Núm. Exp. 1257/2012 Tomo Il.

García Barranco Héctor Octavio y Cortez Nicolás en su Carácter de Usufructuarios y en Ejercicio de la Patria Potest. de Los Menores de Nombres Andrea García Cortez y Leonardo Daniel García Cortez Filomena vs. Gil Valdez Francisco Javier y Gil Valdez Mañón Liliana Angélica y Gil Valdez Mañón Érika Mariana vs. Rodrigo García Tercero Llamado a Juic. Cortés. Ord. Civil 1 Acdo. Núm. Exp. 249/2019.

García Salinas María Luisa vs. García Gutiérrez Mario y C. Director del Registro Público de la Propiedad y del Comercio del Distrito Federal. Ord. Civil Tr. 1 Acdo. Núm. Exp. 117/2014.

SOLO CONSULTA
SOLO CONSULTA
SOLO CONSULTA

Gurina Alexandra vs. Hernández Marín Raúl. Ejecutivo Mercantil Sicact. 1 Acdo. Núm. Exp. 1467/2024.
Gutiérrez Martínez Israel vs. Martínez González Yuriria vs. Ibarra Amaya Humberto. Ord. Civil 3 Acdos. Núm. Exp. 215/2021.
Gutiérrez Rodríguez Ruth Edisa Rafaela vs. Ramírez Snell César y Alba Castañeda María Refugio. Especial Hipotecario Civil 1 Acdo. en Expedientillo. Núm. Exp. 1299/2008 14/Enero/25.
Herrrera Jiménez Andrés vs. Cuéllar López José Luis y Cuéllar López Christian y Cuéllar López Sergio y Jiménez Lavana Alberto. Ord. Civil Tr. 2 Acdos. Núm. Exp. 431/2021 Tomo II.
Hipotecaria su Casita, S.A. de C.V., Sofom Enr su Cesionario Dessetec Desarrollo de Sistemas, S.A. de C.V., su Cesionario Ag Nor Inmobiliaria, S.A. de C.V. ; y Actualmente su Cesionario Norberto Martín Castillo Cadenas vs. González Jo Se Antonio. Especial Hipotecario Civil 1 Acdo. Núm. Exp. 825/2005 Tomo II.
Ibarra Ramírez Marcos Javier. Especial Hipotecario Civil 1 Acdo. en Expedientillo. Núm. Exp. 1453/2008 Bis. 1 15/Enero/25.
Instituto de Seguridad Social para las Fuerzas Armadas Mexicanas vs. Barrón Téllez Erik Arturo. Especial Hipotecario Civil N. 1 Acdo. Núm. Exp. 769/2023.
Instituto de Seguridad y Servicios Sociales de Los Trabajadores del Estado a Través de su Fondo de la Vivienda Fovissste vs. Meneses Elizalde Hugo Samuel. Especial Hipotecario Civil C. 1 Acdo. Núm. Exp. 527/2023.
Instituto de Seguridad y Servicios Sociales de Los vs. Flores Vargas Marco Antonio. Especial Hipotecario Civil Tr. 1 Acdo. Núm. Exp. 953/2023.
Instituto del Fondo Nacional de la Vivienda para los Trabajadores (Infonavit) vs. Joel Hernández Torres. Especial Hipotecario Civil 1 Acdo. en Expedientillo. Núm. Exp. 731/2014 20/Enero/25.
Instituto del Fondo Nacional de la Vivienda para los Trabajadores Infonavit vs. Salgado Galeana Mario. Vía de Apremio Civil 1 Acdo. en Expedientillo. Núm. Exp. 1017/2022 27/Enero/25.
López Valencia Carlos vs. Yocupicio Urrea en su Carácter de Albacea Testamentaria y Única y Universal Heredera a Bienes de Urrea García María Nydia Judith Yuri. Ord. Civil 1 Acdo. Núm. Exp. 637/2023.
Martínez Pérez Armando vs. Arredondo Enríquez Maricela. Juris. Voluntaria Civil 1 Acdo. Núm. Exp. 807/2024.
Mex Factor S.A. de C.V. Sociedad Financiera de Objeto Múltiple Entidad No Regulada vs. Revelación del Jeans S.A. de C.V. y Canales Valverde Patricia. Especial Hipotecario Civil 1 Acdo. Núm. Exp. 397/2024.
Monge Mendívil Pedro vs. Valenzuela Granados Eder Jairo y Unifin Financiera Sab C.V. Ord. Civil 2 Acdos. Núm. Exp. 1759/2024.
Nezt Descanso S.A. de C.V. vs. Productos Brillantes, S.A. de C.V. a Travez de su Representante Legal vs. Valoreo Acquisition Corp 2 S.A. de C.V. y Productos Destacados S.A. de C.V. y E&e Answer México S.A. de C.V. y Marcas Brillantes S.A. de C.V. y Prime Goods S.A. de C.V. Ord. Mercantil Tr. 3 Acdos. Núm. Exp. 239/2023 Tomo IV.
Nieto Guerrero Alfredo vs. Nueva Chapultepec Heights Co., S.A. Ord. Civil 1 Acdo. Núm. Exp. 29/2025.
Operadora de Procesos de Acero, S.A. de C.V. vs. Tanques Ritchard y Otro. Ord. Civil 1 Acdo. en Expedientillo. Núm. Exp. 577/2000 27/Enero/25.
Pérez León Margarita vs. Pérez Romero Jorge. Ord. Civil 1 Acdo. Núm. Exp. 1/2025.
Policía Bancaria e Industrial como Cuerpo de Proximidad de la Secretaria de Seguridad Ciudadana del Gobierno de la Ciudad de México vs. Seguros Inbursa S.A. Grupo Financiero Inbursa. Ord. Civil Tr. 1 Acdo. Núm. Exp. 1211/2024.
Ramos Vilchis Josefa y Amatitla Ramos Anselmo José vs. Mapfre México S.A. y A2daht Health México S.A. de C.V. Ord. Civil 1 Acdo. Núm. Exp. 643/2024.
Rodríguez Rivera Ricardo Mauricio vs. Durand Rivera Antonio Javier. Controversias de Arrendamiento Civil 2 Acdos. en Seccion_De_ Ejecución. Núm. Exp. 1605/2024 Secc. de Ejecc.
Rosas Padilla Marco Antonio vs. Gerardo López Sánchez y Elia Espejel Aguilar. Ord. Civil 1 Acdo. en Expedientillo. Núm. Exp. 409/2021 30/Octubre/24.
Salazar García José Luis y Salazar Gómez Bruno vs. Qualitas Compañía de Seguros S.A. de C.V. Ord. Civil Tr. 1 Acdo. en Otros. Núm. Exp. 1431/2024 Tomo II.
Schmidt Notni Helga vs. Mxt Tucan Towers Sapi de C.V. Controversias de Arrendamiento Civil 1 Acdo. Núm. Exp. 1145/2024.
Scotiabank Inverlat S.A. Institución de Banca Múltiple Grupo Financiero Scotiabank Inverlat vs. Ramírez Serafín María Guadalupe y También Conocida como Ramírez Serafín María Guadalupe y Ramírez Serafín Guadalupe Martha. Especial Hipotecario Civil Acopio. 1 Acdo. Núm. Exp. 1231/2024.
Secreto. Controversias de Arrendamiento Civil 1 Acdo. Núm. Exp. 1261/2023.
Secreto. Ejecutivo Cuantía Menor Mercantil Tr. 1 Acdo. Núm. Exp. 1347/2024.
Secreto. Ejecutivo Mercantil C. 1 Acdo. Núm. Exp. 1377/2024.
Secreto. Controversias de Arrendamiento Civil 1 Acdo. Núm. Exp. 1517/2024.
Secreto. Ejecutivo Mercantil Tr. 1 Acdo. Núm. Exp. 1531/2024.
Secreto. Ejecutivo Mercantil 1 Acdo. Núm. Exp. 1543/2024.
Secreto. Especial de Fianzas Mercantil 1 Acdo. Núm. Exp. 39/2025.
Sedeño Cerda Julio y Sedeño Puig Julio vs. Sedeño Olvera Juan José y Sedeño Puig Juan José y S2g Inmobiliaria S.A. de C.V. y Orozco González Mauricio. Ord. Mercantil Tr. 1 Acdo. en Otros. Núm. Exp. 1633/2024 Segundo Tomo.
Sedeño Cerda Julio y Sedeño Puig Julio vs. Sedeño Olvera Juan José y Sedeño Puig Juan José y S2g Inmobiliaria S.A. de C.V. y Orozco González Mauricio. Ord. Mercantil Tr. 3 Acdos. Núm. Exp. 1633/2024 Tomo III.
Sedeño Puig Juan José vs. Sedeño Cerda Julio y Sedeño Puig Julio y Ertaju, S.A. de C.V. Ord. Mercantil Tr. 2 Acdos. Núm. Exp. 1469/2024.
Sedeño Puig Julio y Inmobiliaria Erta, S.A. De. C.V. vs. Sedeño Olvera Juan José y Sedeño Puig Juan José y Grupo Adinse S. C. Ord. Mercantil Tr. 1 Acdo. Núm. Exp. 1603/2024 Tomo III.
Senderos Higuera Claudia Isabel. Juris. Voluntaria Civil Acopio. 1 Acdo. Núm. Exp. 1701/2024.
Sindicato de Trabajadores de la Industria Cinematográfica Similares y Conexos de la República Mexicana Secc. Uno vs. Inmobiliaria Veintitres de Abril S.A. y C. Director del Registro Público de la Propiedad y de Comercio del Distrito Federal. Ord. Civil 1 Acdo. Núm. Exp. 1001/2015.
Sociedad Hipotecaria Federal, S.N.C. Institución de Banca de Desarrollo como Fiduciaria Sustituta del Fondo de Operación y Financiamiento Bancario a la Vivienda Fovi vs. Fernando Gasca Diosdado. Esp. Hip. 2 Acdos. Núm. Exp. 933/2010.
Somuano Berbera Fernando su Sucesión vs. Juan Manuel Ávila Juárezdolores Ávila Juárez. Ord. Civil 1 Acdo. en Expedientillo. Núm. Exp. 319/2021 12/Diciembre/24.
Torbellin Reyes Juan Manuel vs. Chon González Miriam del Carmen y Torres María del Carmen. Ord. Civil Prevención. 1 Acdo. Núm. Exp. 41/2025.
Yaspick Serio Marisa vs. Distribuidores de Telas Nacional, S.A. de C.V. y Únicorp Internacional, S.A. de C.V. y Gómez Gil Kuri Tito y Gómez Gil Kuri Víctor Antonio y Kuri Trad de Gómez Elvira y Kuri Trad Genoveva y Gómez Gil Augusto Francisco. Ejecutivo Mercantil Tr. 3 Acdos. Núm. Exp. 1349/2019 Tomo VI.

LA SECRETARIA DE ACUERDOS
LIC. ANTIA CAROLINA MARTÍNEZ CARRASCO

SECRETARÍA "B"
ACUERDOS DEL 29 DE ENERO DEL 2025

Afianzadora Fiducia S.A. de C.V. vs. Campero Herrera Óscar y Campero Herrera María Luisa y Campero Herrera Leobardo y Rocha Moctezuma María Guadalupe. Especial de Fianzas Mercantil 1 Acdo. Núm. Exp. 1206/2024.
Alejos Ramírez Alejandro vs. Manuel Estrada González y Otro. Ejecutivo Mercantil 1 Acdo. Núm. Exp. 24/1995 Tomo IV.
Amico Cap Sociedad Anónima Promotora de Inversión de Capital Variable Sociedad Financiera de Objeto Múltiple Entidad No Regulada vs. Olivares Sarabia Irais y García Hernández Jorge y Flores Bello Francisca y Hernández Núñez Luis Héctor Narciso y Ingeniería Construcción Energía y Mantenimiento Sociedad Anónima de Capital Variable. Vía de Apremio Civil 2 Acdos. Núm. Exp. 790/2024.
Banco Invex Sociedad Anónima Institución de Banca Múltiple Invex Grupo Financiero Fiduciario Unicamente en su Carácter de Fiduciario del Fedeicomiso Irrevocable de Administración 1301 vs. Solís Béjarano Angélica Guadalupe. Vía de Apremio Civil 1 Acdo. Núm. Exp. 46/2025.

SOLO CONSULTA
SOLO CONSULTA
SOLO CONSULTA

Banco Mercantil del Norte, S.A. Institución de Banca Múltiple, Grupo Financiero Banorte vs. Juan Carlos Hernández Lugo. Especial Hipotecario Civil 1 Acdo. Núm. Exp. 1204/2019.

Banco Nacional de México S.A. Integrante del Grupo Financiero Banamex Accival S.A. de C.V. vs. Nolasco Brito Monika. Especial Hipotecario Civil 1 Acdo. Núm. Exp. 852/2024.

Banco Santander México S.A. Institución de Banca Múltiple Grupo Financiero Santander México vs. Camacho Camacho Dennis Karen. Providencias Precautorias Mercantil 1 Acdo. Núm. Exp. 714/2023.

Banco Santander México S.A. Institución de Banca Múltiple Grupo Financiero Santander México vs. Medina Soto María del Carmen. Providencias Precautorias Civil 1 Acdo. Núm. Exp. 200/2024.

Banco Santander México Sociedad Anónima Institución de Banca Múltiple Grupo Financiero Santander México vs. Herman Sylwin Janina Zofia. Especial Hipotecario Civil 1 Acdo. Núm. Exp. 764/2024.

Banco Santander México, S.A., Institución de Banca Múltiple Grupo Financiero Santander México vs Contreras Godínez Claudia. Especial Hipotecario Civil 1 Acdo. Núm. Exp. 446/2021 Tomo II.

Banco Santander México, Sa, Institución de Banca Múltiple, Grupo Financiero Santander México vs. López Hernández Jesús Felipe. Ejecutivo Mercantil 1 Acdo. Núm. Exp. 1014/2023.

Banco de Oriente S.A. Institución de Banca Múltiple hoy su Cesionario José Javier Solares Balzaldua vs. Heriberto Carrillo Ramírez y Otro. Especial Hipotecario Civil 2 Acdos. Núm. Exp. 40/1999 Tomo V.

Bcysa Servicios Industriales S.A. de C.V. vs. Powertecno Energía Mexicana S de R.L. de C.V. y Aseguradora Aserta S.A. de C.V. Grupo Financiero Aserta. Providencias Precautorias Mercantil 1 Acdo. Núm. Exp. 986/2023.

Cadena Ortiz de Montellano Carlos Alberto vs. Terrazas Rugerio José Luis y Transportes Lock S.A. de C.V. y Cadena Ortiz de Montellano José Manuel. Ord. Mercantil Expdllo. Amparo. 1 Acdo. en Amparo. Núm. Exp. 112/2023 938/2024- III.

Condominio Plaza Indiana vs. Desarrolladora Plaza Indiana, S.A. de C.V. Ejecutivo Civil 1 Acdo. Núm. Exp. 1188/2019 Tomo II.

Creditur, S.A. de C.V., Unión de Crédito vs. Ajc Construcciones y Administraciones, S.A. de C.V., Juan Alberto Franco Tapia y Adriana Cecilia Ruiz Inchaurregui. Especial Hipotecario Civil 3 Acdos. Núm. Exp. 760/2015 Tomo II.

Cruz Pérez Israel vs. Seguros Inbursa S.A. Grupo Financiero Inbursa. Ord. Civil Amparo. 2 Acdos. en Amparo. Núm. Exp. 840/2024 Amparo 10/2025 Promov. por Seguros Inbursa S.A. Grupo Financiero Inbursa.

Crédito Inmobiliario S.A., Sociedad Financiera de Objeto Múltiple, Entidad No Regulada, hoy Banco Invex S.A., Institución de Banca Múltiple, Invex Grupo Financiero, en su Carácter de Fidiciario en el Fideicomiso Irrevocable F/1301 vs. Marcerla Guerrero Rivera. Especial Hipotecario Civil 1 Acdo. Núm. Exp. 438/2008 Tomo III.

Díaz Sánchez Ever vs. Casas Mondragón Omar. Ord. Civil 1 Acdo. Núm. Exp. 826/2024.

Faci Villalobos Patricia vs. Emilia Irene Villalobos Villalobos, Catalina Villalobos Villalobos, Sara Villalobos Villalobos, Sabina Filipa Villalobos Villalobos, Virginia Villalobos Villalobos, Silvia Calderón Villalobos y Bertha Villalobos Villalobos su Sucesión, También Conocida como Humberta Villalobos Villalobos. Ord. Civil 1 Acdo. Núm. Exp. 1404/2019.

Fidel Hernández Rafael. Juris. Voluntaria Civil 1 Acdo. Núm. Exp. 40/2025.

Financiera Fortaleza S.A. de C.V. Sofom Enr vs. Cardona Ma Dolores. Ejecutivo Mercantil 1 Acdo. Núm. Exp. 676/2023.

Financiera Sendai, S.A. de C.V., S. O. F. Om. E. N. R vs. Jaguar Rojo Impresiones, S.A. de C. V, David Hernández Cabrera. Ejecutivo Mercantil 1 Acdo. en Expedientillo. Núm. Exp. 620/2017.

García Islas Magdalena vs. Luna García Gregorio y Miranda Obregón María Teresa y Licenciado Alfredo Gabriel Miranda Solano Titular de la Notaria Pública 144 de la Ciudad de México. Ord. Civil 3 Acdos. Núm. Exp. 530/2024.

Grupo Nacional Provincial Sab vs. Qualitas Compañía de Seguros S.A. de C.V. y Transportadora Gola S.A. de C.V. Ord. Civil 1 Acdo. Núm. Exp. 110/2023.

Hipotecaria Nacional, S.A. de C.V. Sociedad Financiera de Objeto Múltiple, E. R. Grupo Financiero BBVA Bancomer hoy Mabucapa I, Sociedad de Responsabilidad Limitada de Capital Variable vs. Omar Lara Herrera. Especial Hipotecario Civil 2 Acdos. Núm. Exp. 1114/2012 Tomo II.

HSBC México S.A. Institución de Banca Múltiple Grupo Financiero HSBC División Fiduciaria en su Carácter de Fiduciario en el Fideicomiso No F234036 vs. López Ávila Francisco. Juris. Voluntaria Civil 1 Acdo. Núm. Exp. 478/2024.

HSBC México Sociedad Anónima Institución de Banca Múltiple Grupo Financiero HSBC División Fiduciaria en su Carácter de Fiduciario en el Fideicomiso Irrevocable F 253936 vs. María del Carmen Ariza Ramírez. Especial Hipotecario Civil 1 Acdo. Núm. Exp. 152/2021.

Instituto del Fondo Nacional de la Vivienda para los Trabajadores Infonavit vs. Gómez Velázquez Iván y Esqueda Escalante Martha Elizabeth. Especial Hipotecario Civil Expedientillo. 1 Acdo. en Expedientillo. Núm. Exp. 1006/2022.

Instituto del Fondo Nacional de la Vivienda para los Trabajadors (Infonavit) vs. Martínez Pérez Claudia Ivette. Especial Hipotecario Civil Expedientillo. 1 Acdo. en Expedientillo. Núm. Exp. 514/2018.

Kaim Moscovich María Cecilia vs. Cantón León Gerardo. Ord. Civil 1 Acdo. Núm. Exp. 882/2024.

Kaltex Fibers S.A. de C.V. vs. Estambres Franco del Centro S.A. de C.V. y Rivera del Villar Juan Francisco y Rivera del Villar María Gabriela y Rivera del Villar María Guadalupe y Rivera del Villar Ana Cecilia y Rivera del Villar Fernando Adolfo y Rivera del Villar David Alfonso. Controversias de Arrendamiento Civil 1 Acdo. Núm. Exp. 176/2022.

Karam Karam Miriam del Rosario vs. Idea Bienes Raíces S.A. de C.V. y Sociedad Hipotecaria Federal Sociedad Nacional de Crédito Institución de Banca de Desarrollo y Banco Actinver S.A. Institución de Banca Múltiple Grupo Financiero Actinver y Banco Ve por más S.A. de C.V. Especial Hipotecario Civil 2 Acdos. Núm. Exp. 1042/2024.

Lorenzo Pérez Manuel vs. Rafael Montaño Ledezma y Miguel Montaño Ledezma. Ejecutivo Mercantil 2 Acdos. Núm. Exp. 540/2018.

Martínez Maciel Margarita, su Sucesión vs. Tintorerías Rb S.A. de C.V. y Borja Basante Martha Beatriz y Rergis Pacheco Eduardo. Controversias de Arrendamiento Civil Expedientillo. 1 Acdo. Núm. Exp. 1582/2024.

Martínez del Ángel Moroni vs. Grupo Mexicano de Seguros S.A. de C.V. Ord. Civil 3 Acdos. Núm. Exp. 90/2024.

Moreno Cárdenas Rafael Alejandro vs. Consorcio Interamericano de Comunicación S.A. de C.V. por Conducto de su Director General Roberto Zamarripa y Periódicoreforma O. Ferome Periódico Independiente Grupo Reforma y-o. Periódico Reforma el Corazon de México. Ord. Civil 1 Acdo. Núm. Exp. 1732/2024.

Nez Martínez Máximo y Chijate Nez Patricia Catalina vs. Fieytal Nez Rubén Joaquín y Sánchez López Ana Laura. Ord. Civil 1 Acdo. Núm. Exp. 1090/2024.

Park Jinho vs. Yung Hsiu Lin. Controversias de Arrendamiento Civil 1 Acdo. Núm. Exp. 1534/2024.

Posselt Guerrero Astrid Carolina, María de Lourdes Batista Reyna y Mónica Georgina Sánchez Serra vs. Paz Herrera Alfonso su Sucesión, María Antonieta Paz Zarza, Director del Registro Público de la Propiedad y de Comercio del Distrito Federal. Ord. Civil 1 Acdo. Núm. Exp. 970/2017.

Prima Administradora de Activos Sociedad Anónima de Capital Variable vs. Mojica Gamboa Elio. Especial Hipotecario Civil 1 Acdo. Núm. Exp. 584/2023.

Proyectos en Administración Inmobiliaria S.A. de C.V. y Banco Nacional de México S.A. Integrante del Grupo Financiero Banamex vs. Ramírez Espinoza Silvano y Orozco Moreno Nancy. Juris. Voluntaria Civil 1 Acdo. Núm. Exp. 278/2023.

Pérez Chow y Asociados S.C. vs. Repsol Downstream México, S.A. de C.V. y Repsol Downstream Internacional S.A. y Repsol Mar de Cortés S.A. de C.V. Anteriormente Denominada Combustibles Mar de Cortés S.A. de C.V. y Repsol Mar de Cortés Estaciones de Servicio S.A. de C.V. Anteriormente Denominada Autoservicio Palmira S.A. de C.V. y Inmobiliaria Pazjota S.C. de R.L. de C.V. y Estación de Servicio Bahía de Asunción S.A. Cv y Combustibles Sureños S.A. de C.V. y Autoservicio el Sargento S.A. de C.V. y Gaso Cangrejos S.A. de C.V. y Agrícola Comercial del Valle de Santo Domingo S.A. de C.V. y Palmira Market S.A. de C.V. y Postigo Uribe José Antonio y Gutiérrez Trujillo Omar Salvador y Monge Estrada José Roberto y Gutsa Servicios S.A. de C.V. Ord. Civil 1 Acdo. Núm. Exp. 820/2022 Tomo IV.

Ramírez Beltrán Érika Siomara vs. Grupo Mexicano de Seguros S.A. de C.V. Ord. Civil 1 Acdo. Núm. Exp. 564/2024 Tomo II.

SOLO CONSULTA
SOLO CONSULTA
SOLO CONSULTA

Razo Barbosa María Carmen su Sucesión y Quintanar Onteveros Mary Carmen Wendolyn vs. Osnaya Lara Yamiled. Ord. Civil 1 Acdo. Núm. Exp. 1810/2024.

Rosales Rosas Cecilio y María Isabel Villaseca de Rosales vs. Emiliano Rosales Martínez, Ricardo Rosales Martínez y Manuel Rosales Rosas. Ord. Civil 1 Acdo. Núm. Exp. 552/2015 Tomo II.

Ruíz Elías Ulises Gaston vs. Ruíz Chávez Cándido. Ord. Civil 1 Acdo. Núm. Exp. 742/2022.

Ruíz Ramírez Moisés y López Palacios Eira vs. Trejo Gaitan David y Huerta Mondragón Víctor Jesús. Controversias de Arrendamiento Civil 1 Acdo. Núm. Exp. 1062/2024.

Sánchez Sarquis María Teresa y Sánchez Sarquis Cecilia Angélica vs. Costa Domínguez Rivera También Conocida como Costa Domínguez de Sarquis, Costa Domínguez Sarquis y Costa Domínguez Vda. de Sarquis. Ord. Civil 1 Acdo. Núm. Exp. 44/2019.

Sobrino Martínez María Angie vs. Patiño Apaez Bárbara. Ord. Civil 1 Acdo. Núm. Exp. 818/2023.

Sólida Administradora de Portafolios S.A. de C.V., hoy Ixe Soluciones, S.A. de C.V., Sociedad Financiera de Objeto Múltiple, Entidad Regulada, Grupo Financiero Banorte, hoy Sólida Administradora de Portafolios S.A. de C.V., Sociedad Financiera de Objeto Múltiple, Entidad Regulada, Grupo Financiero Banorte vs. David Velázquez Torres y Manuela Leticia Piña Soria del Valle. Ord. Civil Amparo. 1 Acdo. en Amparo. Núm. Exp. 1298/2009 538/2024.

Toro Castro Sylvia vs. Méndez Gurria Martín. Controversias de Arrendamiento Civil 1 Acdo. Núm. Exp. 638/2022.

Vega Luna Ángeles Ivete vs. Vega Gómez Concepción. Ord. Civil 1 Acdo. Núm. Exp. 602/2024.

Yáñez Miura Machado vs. Grupo Posadas Sab de C.V. Ord. Civil 3 Acdos. Núm. Exp. 880/2023 Tomo II.

Zaragoza Galván Eleazar vs. Zaragoza Galván Enedico Alejandro y Zaragoza Galván Juan. Ord. Civil Amparo. 2 Acdos. en Amparo. Núm. Exp. 1580/2024 Amparo 886/2024 Promov. por José Eugenio García Sánchez.

Zepeda Muñoz Fermín vs. Espinosa González Pablo Joaquín y Registro Público de la Propiedad y del Comercio de la Ciudad de México. Ord. Civil 1 Acdo. Núm. Exp. 1700/2024.

La Fama Montañesa Fabrica de Hilados y Tejidos de Algodón S.A. vs. Salomo Cruz Miguel. Ord. Civil 2 Acdos. Núm. Exp. 1720/2024.

AUDIENCIA

García Islas Magdalena vs. Luna García Gregorio y Miranda Obregón María Teresa y Licenciado Alfredo Gabriel Miranda Solano Titular de la Notaria Pública 144 de la Ciudad de México. Aud. Ord. Civil. 1 Audiencia. Núm. Exp. 530/2024.

Valle Noriega María del Mar vs. Núñez Valdez Carlos. Aud. Controversias de Arrendamiento Civil. 1 Audiencia. Núm. Exp. 614/2021.

EL SECRETARIO DE ACUERDOS
LIC. HÉCTOR DANIEL ZAVALETA ZÁRATE

TRIGÉSIMO CUARTO DE LO CIVIL

SECRETARÍA "A"
ACUERDOS DEL 29 DE ENERO DEL 2025

Administradora Sanjay S.C. vs. Ct6 A.C. Ejecutivo Mercantil 1 Acdo. Núm. Exp. 92/2024.

Afianzadora Sofimex, Sociedad Anónima vs. Expectras, Sociedad Anónima de Capital Variable, Luis Mario Islas Ibarra y Elba Marcela Parada Luders. Ord. Mercantil 1 Acdo. Núm. Exp. 1160/2017 Secretaría "A"- Principal- Tomo II (500).

Auto Financiamiento Automotriz S.A. de C.V. vs. Martínez Romero Érika Viridiana y Bahena Pena Óscar. Ejecutivo Mercantil Llegada y Radicación. 1 Acdo. Núm. Exp. 48/2025.

Autofinanciamiento Automotriz S.A. de C.V. vs. Guzmán Villagómez Jorge Arturo y Guzmán Santillán Jorge Alberto. Ejecutivo Mercantil Llegada y Radicación. 1 Acdo. Núm. Exp. 46/2025.

Autofinanciamiento México S.A. de C.V. vs. Ledesma Palma José de Jesús y Moto Camacho Lázaro y Sáinz Ríos Evarista. Ejecutivo Mercantil Llegada y Radicación. 1 Acdo. Núm. Exp. 42/2025.

Banco Auto Fin. México S.A. Institución de Banca Múltiple vs. Rivas Márquez Estuardo Alejandro. Proced. Judicial de Ejecc. de Garantía Otorgada Mediante Prenda Sin Transmisión de Pos. Mercantil Llegada y Radicación. 1 Acdo. Núm. Exp. 44/2025.

Banco Invex, Sociedad Anónima, Institución de Banca Múltiple, Invex Grupo Financiero en su Carácter de Fiduciario en el Fideicomiso Irrevocable de Centro de Capital Identificado Bajo el Número 860 vs. Alejandro de la Garza Madrigal. Especial Hipotecario Civil 1 Acdo. Núm. Exp. 48/2018.

Banco Mercantil del Norte, S.A., Institución de Banca Múltiple, Grupo Financiero Banorte vs. Guízar Palacios Crescenciana. Especial Hipotecario Civil 1 Acdo. en Expedientillo. Núm. Exp. 384/2014.

Banco Mercantil del Norte, Sociedad Anónima Institución de Banca Múltiple, Grupo Financiero Banorte antes BBVA Bancomer, Sociedad Anónima, Institución de Banca Múltiple, Grupo Financiero BBVA Bancomer antes Hipotecaria Nacional Sociedad Anónima de Capitañ Variable, Sociedad Financiera de Objeto Múltiple Entidad Regulada, Grupo Financiero BBVA Bancomer vs. Cárdenas Castro Ma. Erendira. Especial Hipotecario Civil 1 Acdo. Núm. Exp. 1330/2011 Tomo II, Apertura 501 a la 1000.

Banco Nacional del Ejército, Fuerza Aérea y Armada, Sociedad Nacional de Crédito Institución de Banca de Desarrollo vs. Manuel Antonio Sánchez Rincón. Especial Hipotecario Civil 1 Acdo. Núm. Exp. 1048/2018.

Banco Regional S.A. Ibm Grupo Financiero Banregio vs. Contreras Vázquez Esteban. Ejecutivo Mercantil 1 Acdo. Núm. Exp. 1646/2024.

Banco Santander México S.A. Institución de Banca Múltiple Grupo Financiero Santander México vs. Noguez Cornejo Federico. Ejecutivo Mercantil 1 Acdo. en Incidente. Núm. Exp. 1328/2022 Providencia Precautoria.

Banco Santander México S.A. Institución de Banca Múltiple Grupo Financiero Santander México vs. Ingeniería Especializada en Comunicación Inalambrica S de R.L. de C.V. y Alejo Nabor Jesús y Alejo Nabor Cristina. Ejecutivo Mercantil 1 Acdo. en Incidente. Núm. Exp. 428/2022 Inc. Providencia Precautoria.

Banco Santander México S.A. Institución de Banca Múltiple Grupo Financiero Santander México vs. Ortiz Lanuza Salvador. Especial Hipotecario Civil 1 Acdo. Núm. Exp. 564/2022.

Banco Santander México Sociedad Anónima Institución de Banca Múltiple Grupo Financiero Santander México vs. Mandarina Azul S.A. de C.V. y García Parker Alfredo Martín. Ejecutivo Mercantil 1 Acdo. Núm. Exp. 58/2022.

Banco Santander México, S.A., Institución de Banca Múltiple Grupo Financiero Santander México vs. Platinum Fleet, S.A. de C.V. y Srugo Michan Benjamín. Ejecutivo Mercantil 1 Acdo. Núm. Exp. 496/2024.

Banco Santander México, S.A., Institución de Banca Múltiple, Grupo Financiero Santander México vs. Zavaleta Gutiérrez Rubén. Ejecutivo Mercantil 1 Acdo. Núm. Exp. 1778/2024 Tomo II.

BBVA Bancomer, Sociedad Anónima, Institución de Banca Múltiple, Grupo Financiero BBVA Bancomer vs. Juan Carlos Arista Nájera y Lilia Villanueva García. Especial Hipotecario Civil 1 Acdo. Núm. Exp. 930/2017.

BBVA México S.A. Institución de Banca Múltiple Grupo Financiero BBVA México. Especial Hipotecario Civil 1 Acdo. Núm. Exp. 1196/2024.

Bji, Sociedad Anónina de Capital Variable vs. Juan Bernardino González López. Especial Hipotecario Civil Expedientillo. 1 Acdo. Núm. Exp. 854/2012.

Camacho López Gilberto vs. Alemán de Schuppenhausen Martha. Ord. Civil Expedientillo. 1 Acdo. Núm. Exp. 58/1989.

Cantú Flores Jesús Israel vs. Cantú Flores Omar Ali. Ord. Civil Disposición. 1 Acdo. Núm. Exp. 1816/2024.

Cibanco, Sociedad Anónima, Institución de Banca Múltiple Actuando Únicamente en su Carácter de Fiduciario en el Fideicomiso F/00782 vs. Juaquin Jacinto Yah Durán. Especial Hipotecario Civil Cierra Tomo I. 1 Acdo. Núm. Exp. 1192/2017.

Cibanco, Sociedad Anónima, Institución de Banca Múltiple Actuando Únicamente en su Carácter de Fiduciario en el Fideicomiso F/00782 vs. Juaquin Jacinto Yah Durán. Especial Hipotecario Civil 2 Acdos. Núm. Exp. 1192/2017 Secretaría "A"- Principal- Tomo II.

Ckd Activos 11, S.A., Promotora de Inversión de Capital Variable antes BBVA México, S.A., Institución de Banca Múltiple, Grupo Financiero BBVA México vs. Joaquín García Ambriz. Especial Hipotecario Civil 1 Acdo. Núm. Exp. 334/2021 Tomo II, Apertura.

Comercializadora Industrial en Sistemas de Automatización S.A. de C.V. vs. Castañeda Herrera Ricardo Severino. Ejecutivo Mercantil 1 Acdo. Núm. Exp. 1326/2022.

SOLO CONSULTA
SOLO CONSULTA
SOLO CONSULTA

Corporación Financiera de Arrendamiento, S.A. de C.V. Organización Auxiliar del Crédito vs. Moison Plásticas, S.A. de C.V. y Otros. Ejecutivo Mercantil 3 Acdos. Núm. Exp. 180/2006 Secretaría "A"- Principal- Tomo II (500).

Corporación Financiera de Arrendamiento, S.A. de C.V. Organización Auxiliar del Crédito vs. Moison Plásticas, S.A. de C.V. y Otros. Ejecutivo Mercantil 3 Acdos. Núm. Exp. 978/2005 Secretaría "A"- Principal- Tomo II (500).

Daimler Financial Services México, S. de R. L. de C.V. vs. Estrada González Alain Jonhatan. Ejecutivo Mercantil Disposición. 1 Acdo. Núm. Exp. 516/2023.

Damián Jiménez Cecilia vs. Laureano Tiburcio Rubén y Tiburcio Vásquez Filemón y Molina Arriaga José y Siles Acereto Elías y Tiburcio Vásquez Moisés. Juris. Voluntaria Civil Disposición. 1 Acdo. Núm. Exp. 1624/2024.

Díaz de León Olivares Francisco vs. Rubalcava Quintana Rafael y Central Fluorescente, S.A. de C.V. Controversias de Arrendamiento Civil 2 Acdos. Núm. Exp. 898/2021 Principal Tomo Ii- Secretaría "A".

Emcofin S.A. de C.V. Sofom Enr vs. Ochoa Millán Guillermo. Ejecutivo Mercantil Llegada y Radicación. 1 Acdo. Núm. Exp. 50/2025.

Emeterio Nieto Raúl su Sucesión vs. Emeterio Nieto Rociel. Ord. Civil 1 Acdo. Núm. Exp. 74/2021 Secretaría "A"- Tomo II (500).

Energía Limpia Saludable, Sociedad Anónima de Capital Variable hoy su Cesionaria vs. Fundación Alaletics Asociación Civil y Becerra Encinas Vianey Jocabed y Becerra Encinas Mirna Marlene. Ejecutivo Mercantil 3 Acdos. Núm. Exp. 582/2022 Secretaría "A"- Principal- Tomo II (500).

Epe Ingeniería Civil, S.A. P. I. de C.V. vs. Caravana Mf, S.A. de C.V. Ord. Civil Expedientillo. 1 Acdo. Núm. Exp. 18/2022 Secretaría "A"- Principal- Tomo II.

Factoring Anáhuac, S.A. de C.V. vs. Binyan, S.A. de C.V. Ejecutivo Mercantil 1 Acdo. 1 Acdo. en Tercería. Núm. Exp. 1416/1996.

García Arroyo Marcela Sofía y Galicia García Pedro Dylan vs. Montiel Sánchez Verónica y Dirección General de Regularización Territorial del Gobierno de la Ciudad de México. Ord. Civil Disposición. 1 Acdo. Núm. Exp. 636/2016.

Gómez Celis Mauricio su Sucesión vs. Operadora de Hospitales Ángeles Sociedad Anónima de Capital Variable y Azuara Sánchez Antonio y Sánchez López Rosa Verónica y Hernández Zepeda Alfonso y Alarcón López Alejandro y Oliva Bautista Mabel Eunice. Ord. Civil 3 Acdos. Núm. Exp. 300/2020 Secretaría "A"- Principal- Tomo V (500).

Hams Vega Ma de Guadalupe vs. Soto María de Los Ángeles. Ord. Civil 1 Acdo. Núm. Exp. 846/2024.

HSBC México S.A., Institución de Banca Múltiple, Grupo Financiero HSBC División Fiduciaria en su Carácter de Fiduciario en el Fideicomiso No. F 234036 vs. González Chavarría Juan Carlos. Vía de Apremio Civil 1 Acdo. Núm. Exp. 80/2025.

Inmobiliaria Nabet S.A. de C.V. vs. Fitness 4 Community S.A. de C.V. y Arredondo Martínez María Guadalupe Maricela y Ramos Galindo Juan Sergio. Ord. Mercantil Expedientillo. 1 Acdo. Núm. Exp. 82/2024.

Instituto del Fondo Nacional de la Vivienda para los Trabajadores (Infonavit) vs. Ortiz Velasco José Alberto. Especial Hipotecario Civil 1 Acdo. Núm. Exp. 144/2020.

Instituto del Fondo Nacional de la Vivienda para los Trabajadores (Infonavit) vs. Reyes Miranda Martha. Especial Hipotecario Civil Expedientillo. 1 Acdo. Núm. Exp. 36/2014.

Instituto del Fondo Nacional de la Vivienda para los Trabajadores Infonavit vs. Montiel González Artemio. Especial Hipotecario Civil Disposición. 1 Acdo. Núm. Exp. 1216/2024.

Instituto del Fondo Nacional de la Vivienda para los Trabajadores vs. Limón López José Arturo y Ponce Carrera Juana Angélica. Especial Hipotecario Civil Expedientillo. 1 Acdo. Núm. Exp. 20/2016.

Instituto del Fondo Nacional de la Vivienda para los Trabajadores, (Infonavit) vs. Luis Amézquita Mena. Especial Hipotecario Civil 1 Acdo. Núm. Exp. 308/2017.

Juárez García Ángel vs. Serapia García y Ramírez de Juárez También Conocida como Serapia García de Juárez su Sucesión y C. Director del Registro Público de la Propiedad y del Comercio de la Ciudad de México. Ord. Civil 1 Acdo. Núm. Exp. 24/2019 Secretaría "A"- Principal- Tomo II.

Lotería Nacional para la Asistencia Pública vs. Carreón Sandoval Martha Ofelia, Rangel Sifuentes Enedina, Inmobiliaria Arga del Potosí S.A. de C.V. Garza Carreón Juan José, Garza Carreón Armando y Garza Carreón Martyha. Especial Hipotecario Civil Expedientillo. 1 Acdo. en Expedientillo. Núm. Exp. 58/2021 Expedientillo.

Medi Access Sapi de C.V. vs. Fianzas Atlas S.A. Ord. Civil Audiencia. 1 Acdo. Núm. Exp. 844/2023.

Mestre González Blanco María del Consuelo Teresa y Hernández Mestre Eduardo y Benítez Mestre Consuelo y Benítez Mestre Pedro Antonio vs. Tintex y Colorantes S.A. de C.V. y Pro de la Torre Alejandro Roberto. Controversias de Arrendamiento Civil Secc. de Ejecución. 1 Acdo. en Seccion_De_Ejecución. Núm. Exp. 1224/2023 Secc. de Ejecución.

Mexarrend Sapi de C.V. vs. Conexis de México S.A. de C.V. y Lozano Neyra Javier Allan. Ejecutivo Mercantil Contesta Agravios. 1 Acdo. Núm. Exp. 74/2022 Secretaría "A"- Principal- Tomo II.

Morales Rosas Alfonso su Sucesión y Teheran Pérez María Teresa Ricarda y Morales Teheran Noemí vs. Moreno Hernández Óscar y También Conocido como Óscar Alberto Hernández Moreno. Controversias de Arrendamiento Civil Secc. de Ejecución. 1 Acdo. Núm. Exp. 40/2024.

Nava Culbeaux Emilio vs. Nava de Ramírez Alicia su Sucesión. Ord. Civil Expedientillo. 1 Acdo. en Expedientillo. Núm. Exp. 372/2021.

Nava Gómez Enriqueta vs. Pioquinto Pérez Fermín. Ejecutivo Mercantil 1 Acdo. Núm. Exp. 520/2024.

Ornelas Lerma Paola Carolina. Ord. Civil Acdo. Dictado en el Cuad. de Amp. 1418/2024. 3 Acdos. en Amparo. Núm. Exp. 1418/2024 Bis. 1 de Amparo 1418/2024.

Pérez Torres Sara Ivonne vs. Arriaga González Linda Áurea. Controversias de Arrendamiento Civil Expedientillo. 1 Acdo. Núm. Exp. 798/2024.

Pineda Vázquez Apolinar vs. Gómez Torres Ignacio Arturo. Ejecutivo Mercantil Llegada y Radicación. 1 Acdo. Núm. Exp. 56/2025.

Recuperación de Comercio Interior Sociedad de Responzabilidad Limitada de Capital Variable vs. Robles Alcorchas Minerva y Núñez García Víctor Hugo. Especial Hipotecario Civil 1 Acdo. Núm. Exp. 1282/2018 Secretaría "A"- Principal- Tomo II (500).

Relles Clemente Daniel vs. Seguros Inbursa S.A. Grupo Financiero Inbursa. Ord. Civil 2 Acdos. Núm. Exp. 1314/2024.

Reyes Gil José Antonio vs. Rodrigo Romero de la Mora; Fernando Arturo Vallardes González. Ord. Mercantil 3 Acdos. Núm. Exp. 344/2021 Secretaría "A"- Principal- Tomo II (500).

Ruíz Cortés María de Lourdes vs. Comercial Adco, S.A. de C.V. y María de la Luz Aduna Coquet. Ejecutivo Mercantil 1 Acdo. Núm. Exp. 1290/2018 Tomo Ii- Secretaría "A".

Serna Barrera Sergio y Guzmán Montesino Francisca vs. Ma. Minerva Sánchez Nava, Juan Rodríguez Orta, Elías Alquicira y C. Director del Registro Público de la Propiedad y de Comercio de la Ciudad de México. Ord. Civil 1 Acdo. Núm. Exp. 1336/2019.

Si Crea Comercial S.A. de C.V. vs. Ruíz Contreras Daniel. Ejecutivo Mercantil Expedientillo. 1 Acdo. en Expedientillo. Núm. Exp. 672/2022 Expedientillo.

Subias Aguirre Rocío Angélica vs. Adriana García López. Ord. Civil 1 Acdo. Núm. Exp. 2/2020.

Sucesión a Bienes de Rosa Vázquez Zúñiga vs. Jorge Donato Reyes Pérez. Controversias de Arrendamiento Civil 1 Acdo. Núm. Exp. 1468/2019.

Velázquez Rangel Héctor vs. García Martínez Maurilio. Ejecutivo Mercantil 1 Acdo. Núm. Exp. 622/2024.

Verdejo Rosas Enrique y Cruz Hernández Santa Rosa vs. Verdejo Cruz Diana Paulina y Verdejo Cruz Rosa María Lucrecia. Ord. Civil Disposición. 1 Acdo. Núm. Exp. 258/2024.

We Santa Fe Sky Home Sapi de C.V. vs. Negrete Vargas M Francisca y También Conocida como Francisca M Negrete Vargas y Cruz Arenas Roberto. Ord. Civil 1 Acdo. Núm. Exp. 376/2023.

Ckd Activos 7, Sociedad Anónima Promotora de Inversión de Capital Variable vs. Mariano Meraza Catalán y Ma. Guadalupe Radilla Arciniega. Esp. Hip. Expedientillo. 1 Acdo. Núm. Exp. 1572/2011.

NO PUBLICADOS

Noriega López Maritza vs. Ponce Rivera Alejandro. Ord. Civil 2 Acdos. Núm. Exp. 1328/2024 Tomo II.

Silva Martínez Sergio, Díaz Soto Ma. Concepción Minerva Cristian Silva Díaz y Yadira Silva Díaz vs. Seguros Banorte S.A. de C.V. Ord. Civil 2 Acdos. Núm. Exp. 38/2021 Tomo Ii- Secretaría "A".

AUDIENCIA

Cervantes Arroyo María vs. Lara Montalvo José Jorge Eladio. Audiencia- Convn. Ord. Civil. 1 Audiencia. Núm. Exp. 1024/2024.

SOLO CONSULTA SOLO CONSULTA SOLO CONSULTA

De León Becerra Ricardo Luis vs. Benítez Toledo María Cristina y Álvarez Vázquez Emilia Paloma. Aud. Especial Hipotecario Civil. 1 Audiencia. Núm. Exp. 304/2024.

LA SECRETARIA DE ACUERDOS
LIC. ANALLELY GUERRERO LÓPEZ

SECRETARÍA "B"
ACUERDOS DEL 29 DE ENERO DEL 2025

Arana González María del Carmen vs. Servicios Pista 3 S.A. de C.V. Ord. Civil Elaborar Exhorto. 2 Acdos. Núm. Exp. 1125/2024.

Autofinanciamiento México, S.A. de C.V. vs. Romero Vilegas Francisco Tecuatl y Otros. Ejecutivo Mercantil 1 Acdo. Núm. Exp. 477/2011 Bis. 1 Tomo II.

Banca Mifel, S.A. vs. Operadora Fr, S.A. de C.V. y Traqconis Flores Álvaro Enrique. Controversias de Arrendamiento Civil Expedientillo. 1 Acdo. Núm. Exp. 483/2023.

Banco Jp Morgan S.A. Institución de Banca Múltiple Jp Morgan Grupo Financiero División vs. González Arana Eusebio Cuauhtémoc. Especial Hipotecario Civil 1 Acdo. Núm. Exp. 327/2023.

Banco Santander México S.A. Institución de Banca Múltiple Grupo Financiero Santander México vs. Grupo Publicitario Esme S.A. de C.V. y Villagómez Ordóñez Juan Antonio Adrián. Ejecutivo Mercantil Nueva Fecha de Requerimiento. 1 Acdo. Núm. Exp. 1043/2022.

Banco Ve por Más, S.A. Institución de Banca Múltiple, Grupo Financiero Ve por más vs. Agrícola Paso Blanco, S. P. R. de R. L y Alejandro Ochoa Castrejón. Ejecutivo Mercantil Expedientillo. 1 Acdo. en Expedientillo_Expediente_No_Conocido. Núm. Exp. 719/2020.

BBVA Bancomer, Sociedad Anónima, Institución de Banca Múltiple, Grupo Financiero BBVA Bancomer vs. Rocío Villarreal Páez y Rafael Yánez García. Especial Hipotecario Civil Autoriza. 1 Acdo. Núm. Exp. 131/2018.

BBVA México S.A. Institución de Banca Múltiple Grupo Financiero BBVA México. Especial Hipotecario Civil Ced. Sin Diligenciar. 1 Acdo. Núm. Exp. 1805/2024.

Camacho Velázquez Jesús vs. Partida Vargas Guadalupe y Sierra Arellanos Juan Carlos. Ejecutivo Mercantil Girar Oficio Juan Carlos. 1 Acdo. Núm. Exp. 607/2024.

Chávez Heredia Lucía Esperanza, Chávez Heredia Virginia, Chávez Heredia Blanca Margarita, Sánchez Chávez Ricardo y Clemente Chávezirving David vs. Chávez Heredia Lucio Gerardo. Ord. Civil 1 Acdo. Núm. Exp. 1121/2019.

Club Deportivo Guadalajara S.A. de C.V. Ord. Civil Acdo. Dictado en el Cuad. de Amp. 1389/2024. 3 Acdos. en Amparo_Buscador. Núm. Exp. 1389/2024 Bis. 1 de Amparo 1389/2024.

Constructora y Arrendadora Cebalcar, Sociedad Anónima vs. Inversiones Fac, Sociedad Anónima de Capital Variable. Ord. Civil 1 Acdo. Núm. Exp. 981/2023.

Dessetec Desarrollo de Sistemas, Sociedad Anónima de Capital Variable antes HSBC México, S.A., Institución de Banca Múltiple, Grupo Financiero HSBC, División Fiduciaria en su Carácter de Fiduciario en el Fideicomiso Irrevocable de Administración, Fuente de Pago y Garantía Identificado Con el Número F/262757 (Fiduciario) vs. Mejía González María del Carmen y Ángel Palacios Córdova. Esp. Hip. Expedientillo. 1 Acdo. Núm. Exp. 1457/2008.

E. T. C. Consultores, S. C vs. María Leonor Castro Flores También Conocida como María Leonor Castro y Flores su Sucesión. Ord. Civil Expedientillo. 1 Acdo. Núm. Exp. 155/2020.

Elizabeth Anahi Olvera Manzano vs. Flor María Villareal Salcido. Ejecutivo Civil Autoriza. 1 Acdo. Núm. Exp. 1227/2019 Segundo Tomo.

Emeterio Nieto Raúl su Sucesión vs. Emeterio Nieto Rociel. Ord. Civil 1 Acdo. Núm. Exp. 74/2021 Secretaría "A"- Principal- Tomo II (500).

Epe Ingeniería Civil, S.A. P. I. de C.V. vs. Caravana Mf, S.A. de C.V. Ord. Civil Expedientillo. 1 Acdo. Núm. Exp. 18/2022 Secretaría "A"- Principal- Tomo II (500).

Fimeco, S.A. de C.V., Sofom E. N. R vs. Rivera Roldán Blanca Elizabeth. Ejecutivo Mercantil Ced. Sin Diligenciar. 1 Acdo. Núm. Exp. 317/2022.

Gallegos Miranda Evelia Irene vs. Instituto Mexicano del Seguro Social. Ord. Civ. de Cumplimiento. 2 Acdos. Núm. Exp. 473/2005.

Galván Montoya Raúl vs. Hernández Peñafiel María y Galván Siguenza Raúl y C Director de Registro Público de la Propiedad y del Comercio de la Ciudad de México. Ord. Civil 2 Acdos. Núm. Exp. 1787/2024.

González Padilla Marcela María de Lourdes vs. Arvanitakis Torres Dimitrios Evangelos. Ejecutivo Mercantil 1 Acdo. Núm. Exp. 1319/2024.

Guerrero González José Cruz su Sucesión vs. Virginia Álvarez Gaytán También Conocida como Virginia Álvarez Santoyo. Controversias de Arrendamiento Civil Minuta Fiscalía. 1 Acdo. Núm. Exp. 965/2017.

Hernández Audelo Alberto vs. Ábrego Óscar. Ord. Civil Ratifique Escrito. 1 Acdo. Núm. Exp. 1011/2024.

HSBC México S.A., Institución de Banca Múltiple, Grupo Financiero HSBC División Fiduciaria en su Carácter de Fiduciario en el Fideicomiso No. F 234036 vs. González Chavarría Carlos. Vía de Apremio Civil 1 Acdo. Núm. Exp. 79/2025.

HSBC México, S.A. Institución de Banca Múltiple, Grupo Financiero HSBC, División Fiduciaria en su Carácter de Fiduciario en el Fideicomiso Irrevocable F/232017 vs. Ramos García Silvia y Otros. Esp. Hip. Ced. Sin Diligenciar. 1 Acdo. Núm. Exp. 1569/2009.

Instituto Mexicano del Seguro Social (Imss) vs. David Alfredo Mosqueda Cruz y Azucena Núñez Pérez. Especial Hipotecario Civil Exh. Sin Diligenciar. 1 Acdo. Núm. Exp. 1129/2019.

Instituto del Fondo Nacional de la Vivienda para los Trabajadores (Infonavit) vs. Flores Cervantes Ricardo Enrique y Haro Rojas María Guadalupe. Especial Hipotecario Civil Expedientillo. 1 Acdo. Núm. Exp. 1011/2016.

Instituto del Fondo Nacional de la Vivienda para los Trabajadores (Infonavit) vs. Giovanny Osvaldo Penna Martínez y Getzabel Saucedo Avilés. Especial Hipotecario Civil Expedientillo. 1 Acdo. Núm. Exp. 1031/2017.

Instituto del Fondo Nacional de la Vivienda para los Trabajadores (Infonavit) vs. Munguía Maza José Luis. Especial Hipotecario Civil Expedientillo. 1 Acdo. Núm. Exp. 623/2016.

Instituto del Fondo Nacional de la Vivienda para los Trabajadores vs. Marco Antonio Figueroa Mora y Olga Lydia García López. Especial Hipotecario Civil Expedientillo. 1 Acdo. Núm. Exp. 881/2017.

Instituto del Fondo Nacional de la Vivienda para los Trabajadores vs. Olalde Soto Sandra. Proced. Judicial de Reconoc. y Ejecc. de Laudo Arbitral Civil Exhibe Traslado. 1 Acdo. Núm. Exp. 215/2024.

Integradores de Tecnología, Sociedad Anónima de Capital Variable vs. Naviera Mercurio Sociedad de Responsabilidad Limitada de Capital Variable. Especial Hipotecario Civil Acdo. Dictado en el Exp. Principal en Relación Con el Amparo 643/2024. 1 Acdo. Núm. Exp. 823/2017 Tomo I.

Integradores de Tecnología, Sociedad Anónima de Capital Variable vs. Naviera Mercurio Sociedad de Responsabilidad Limitada de Capital Variable. Especial Hipotecario Civil Acdo. Dictado en el Cuad. de Amp. 643/2024. 1 Acdo. en Amparo. Núm. Exp. 823/2017 Bis. 1 de Amparo 648/2024- - III.

Inversiones Firpo Sociedad Anónima de Capital Variable vs. Salinas Domínguez Filiberto y Otra. Especial Hipotecario Civil Minuta Oficialia de Partes. 1 Acdo. Núm. Exp. 281/2007 Tomo II.

Lomelín Guzmán Carlos Víctor vs. Crece y Produce Sustentablemente S.A. de C.V. Ord. Civil Expedientillo. 1 Acdo. Núm. Exp. 691/2021.

Marcela María de la Paz Sánchez Romay vs. Sdi Systemes Dentaires Integres Sapi de C.V. y Montoya Ramírez Tonatiuh. Controversias de Arrendamiento Civil Expedientillo. 1 Acdo. Núm. Exp. 1269/2022.

Márquez Hernández María de Los Ángeles vs. Martínez Rojas Carlos. Ord. Civ. 1 Acdo. Núm. Exp. 1543/2010.

Miralles Ostos Dolores vs. García Rojas González y González María Alicia. Ord. Civil Aclaración. 1 Acdo. Núm. Exp. 383/2024.

Poblano Olivares Marco Antonio vs. Departamento del Distrito Federal y hoy Gobierno de la Ciudad de México y Ortiz Espinosa Felipe de Jesús. Ord. Civil Autoriza. 1 Acdo. Núm. Exp. 1693/2024.

Red Amigo Dal Sapi de C.V. Sofom Enr vs. Abastecedora del Abuela S.A. de C.V. y de la Parra y de la Parra Mario Ignacio. Ejecutivo Mercantil Ced. Diligenciada. 2 Acdos. Núm. Exp. 249/2022.

Rivera Mejía Juan Manuel y Otro vs. Quiñonez Chávez Patricia Ivonne y Otro. Ord. Civ. 1 Acdo. Núm. Exp. 781/2007.

Sánchez González Isidoro vs. Sánchez Arellano María Guadalupe y Romero Saavedra Marcos Josué y Romero Saavedra Marco Josué. Actos Prejudiciales Civil Aud. Medios Prep por Confeso. 1 Acdo. Núm. Exp. 1179/2024.

SOLO CONSULTA
SOLO CONSULTA
SOLO CONSULTA

Sánchez Ortiz Rosa vs. Rodríguez Sánchez Yocelyn Elizabeth. Ord. Civil 2 Acdos. Núm. Exp. 145/2022.
Sevilla Ortiz Diego Tonatihu. Ord. Civil Acdo. Dictado en el Cuad. de Ampro 1023/2024. 2 Acdos. en Amparo_Buscador. Núm. Exp. 1023/2024 Bis. 1 de Amparo 1023/2024- III.
Sistema de Crédito Automotriz S.A. de C.V. vs. Espinoza Castañeda Miguel y Valdenegro Campos José Romero. Vía de Apremio Civil 1 Acdo. Núm. Exp. 1823/2024.
Sistema de Crédito Automotriz S.A. de C.V. vs. Palma Tosca Miguel y Tosca Morales Martha Elena. Vía de Apremio Civil 1 Acdo. Núm. Exp. 1821/2024.
Trejo Pérez Rocío. Ord. Civil Oficio Recordatorio. 1 Acdo. Núm. Exp. 971/2024.
Villalpando Hoyo Ana María vs. Roberto Espinal David. Ord. Civil 1 Acdo. Núm. Exp. 1665/2024.
Whirlpool México, S. de R. L. de C.V. vs. Jonathan Zeus Flores Ayuso. Ejecutivo Mercantil Solicitar Documentos Al Archivo. 1 Acdo. Núm. Exp. 1343/2019 Tomo II.

NO PUBLICADOS

Arrendadora Ve por Más, Sociedad Anónima de Capital Variable, Sociedad Financiera de Objeto Múltiple Entidad Regulada, Grupo Financiero Ve por más vs. Transportes Águilas de Naucalpan Sociedad Anónima de Capital Variable y Eutimio Tinoco Miranda. Ejecutivo Mercantil no Publ. de su Fecha Girar Exhorto. 1 Acdo. Núm. Exp. 787/2018 Tomo II.
BBVA Bancomer, Sociedad Anonina, Institución de Banca Múltiple, Grupo Financiero BBVA Bancomer vs. Frida Concepción Tort Trueba. Especial Hipotecario Civil no Publ. de su Fecha Hasta en Tanto. 1 Acdo. Núm. Exp. 329/2020.
Carbajal Segura Sandra vs. Anastacio Ramón Cruz Flores. Ejecutivo Mercantil no Publ. de su Fecha No Ha Lugar. 1 Acdo. Núm. Exp. 1411/2024 Tomo II.
Rodríguez Montañez Roberto vs. Grupo Mexicano de Seguros S.A. de C.V. Ord. Civil no Publ. de su Fecha Autos Firmes. 1 Acdo. Núm. Exp. 9/2024.
Rodríguez Montañez Roberto vs. Grupo Mexicano de Seguros S.A. de C.V. Ord. Civil no Publ. de su Fecha Busqueda. 1 Acdo. Núm. Exp. 9/2024 Tomo II.

AUDIENCIA

Pagaza Ramírez Rafael vs. Guerrero Rodríguez Renato. Ord. Civil. 1 Audiencia. Núm. Exp. 839/2024.

SENTENCIAS DEFINITIVAS DEL 29 DE ENERO DEL 2025

Espinoza Fuentes Catalina vs. González Espinoza Mario Arturo y de la Cruz Graciela y González Mejía Christian y González Mejía Érika y González Mejía Karen. Ord. Civil Sd 1 Núm. Exp. 1281/2023

SENTENCIA INTERLOCUTORIA

Concepción Matías Manzano vs. Pozos Jiménez Juan Manuel. Especial Hipotecario Civil Si 1 Núm. Exp. 891/2016

LA SECRETARIA DE ACUERDOS
LIC. JOSEFINA DOLORES HERNÁNDEZ CRUZ

TRIGÉSIMO QUINTO DE LO CIVIL

SECRETARÍA "A"
ACUERDOS DEL 29 DE ENERO DEL 2025

Administradora Fome 2 Sociedad de Responsabilidad Limitada de Capital Variable vs. Ojeda Galarza Alma Dinorha. Especial Hipotecario Civil 1 Acdo. Núm. Exp. 75/2023.
Aguilar Martínez Octavio vs. Sánchez Santana Serafín Eleazar. Ord. Mercantil 2 Acdos. Núm. Exp. 49/2016 Tomo II.
Alonzo Macías Norma Angélica vs. Rivera Gutiérrez María de Las Nieves. Controversias de Arrendamiento Civil 1 Acdo. Núm. Exp. 939/2024.
Amico Cap, S.A. P. I de C.V. Sofom E. N. R vs. Trujillo Balmaseda Luis Fernando. Providencias Precautorias Mercantil 4 Acdos. Núm. Exp. 613/2024.
Avilés Borja Bolívar vs. Roberto Figueroa Mora y Rolando Figueroa Torres. Ejecutivo Mercantil 1 Acdo. Núm. Exp. 1281/2024.
Banca Mifel, S.A., Institución de Banca Múltiple, Grupo Financiero Mifel vs. Soluciones para Impresores, S.A. de C.V. y Vega Guerra Juan Carlos. Ejecutivo Mercantil 3 Acdos. Núm. Exp. 1725/2024.
Banco Invex S.A. Ibm Invex Grupo Financiero vs. Pizarro Romoero Blanca Azucena y Zazueta Cordero Humberto. Juris. Voluntaria Civil 1 Acdo. Núm. Exp. 1735/2024.
Banco Santander México S.A. Institución de Banca Múltiple Grupo Financiero Santander México vs. Ortiz Tapia Arturo y Aguilar Durán María del Rosario. Especial Hipotecario Civil 2 Acdos. en Expedientillo. Núm. Exp. 475/2020.
Banco Santander México S.A. Institución de Banca Múltiple Grupo Financiero Santander México vs. Grupo Ixcoatl G2 S.A. de Cv, Huerta Ramírez Guillermo y Crespo Huerta Rodríguez San Miguel Karla. Ejecutivo Mercantil 1 Acdo. Núm. Exp. 325/2018 Tomo II.
Banco del Bajío S.A. Institución de Banca Múltiple vs. Hernández Fernández Carlos Antonio. Especial Hipotecario Civil 1 Acdo. Núm. Exp. 1081/2014.
Camacho Allende Luis Rodrigo vs. Torres Serrano Rosa Lilia. Ord. Civil 1 Acdo. Núm. Exp. 665/2024.
Castillo Padilla Eusebio vs. Jiménez Flores José Luis. Ord. Civil 2 Acdos. Núm. Exp. 1227/2023.
Condominio Centro Comercial Galerías A.C. vs. Pérez Bautista Rocío. Ejecutivo Civil Dada Cuenta Dejar Sin Efectos Resolución Turnar Los Autos a la Vista Suscrito para Dictar Resolución. 1 Acdo. Núm. Exp. 91/2025.
Condominio Centro Comercial Galerías A.C. vs. Pérez Bautista Rocío. Ejecutivo Civil Causo Ejecutoria Resolución Concede Amparo-Dar Cumplimiento. 1 Acdo. en Amparo. Núm. Exp. 91/2025 818/2024- I.
Condominio Ubicado en Rosa Esmeralda Número 48 Colonia Molino de Rosas Alcaldia Álvaro Obregón Cp 01470 Cuidad de México vs. Chacón Gitierrez María Leticia y y-o. Leticia Chacón Gutiérrez. Ord. Civil 1 Acdo. Núm. Exp. 339/2022.
Cortés Jiménez Bárbara vs. Cortés Ibarra José Margarito, Cortés Ibarra Raúl, Cortés Ibarra Leopoldo, Cortés Ibarra Jorge Luis, Cortés Ibarra Margarita y Cortés Ibarra María del Carmen. Ord. Civil 1 Acdo. en Tercería. Núm. Exp. 211/2019 Tercería.
Daimler Financial Services México Sociedad de Responsabilidad Limitada de Capital Variable vs. Mendoza Banda Nubia Gethsemani. Ejecutivo Mercantil 3 Acdos. Núm. Exp. 291/2022.
Decarome S.A. Promotora de Inversión de Capital Variable vs. Avendaño Hernández Armando. Especial Hipotecario Civil 1 Acdo. Núm. Exp. 289/2016.
Decarome Sociedad Anónima Promotora de Inversión de Capital Variable vs. Cruz Galván Yannette Karina. Especial Hipotecario Civil 1 Acdo. Núm. Exp. 439/2023.
Esparza Sánchez Carla Johana Margarita vs. Transportes Castores de Baja California S.A. de C.V. y Autovia Necaxa Tihuatlan S.A. de C.V. y Seguros Banorte S.A. de C.V. Grupo Financiero Banorte. Ord. Civil 3 Acdos. Núm. Exp. 13/2024.
Gutiérrez Villanueva Luz María vs. Balbuena Gómez Jorge y Rincón Durán Jorge Enrique Eduardo. Ord. Civil 1 Acdo. Núm. Exp. 1069/2024.
Hernández García María de Lourdes vs. Carmen Rangel Pérez Conexo Al 734/2002. Ord. Civ. 1 Acdo. Núm. Exp. 301/2003.
HSBC México S a Institución de Banca Múltiple Grupo Financiero HSBCdivisión Fiduciaria en su Carácter de Fiduciario en el Fideicomiso Número F234036 y Castro Santos Erik vs. Flores Linares Noé y Ortiz Marcial Érika. Juris. Voluntaria Civil 1 Acdo. Núm. Exp. 1281/2023.
HSBC México Sociedad Anónima, Institución de Banca Múltiple, Grupo Financiero HSBC, División Fiduciaria vs. Garnica Velázquez Érika Laura y Otro. Especial Hipotecario Civil 1 Acdo. Núm. Exp. 255/2016.
HSBC México, S.A., Institución de Banca Múltiple, Grupo Financiero HSBC, División Fiduciaria vs. Ricardo Daniel López Ruíz y Otro. Esp. Hip. 1 Acdo. Núm. Exp. 1453/2010.
Instituto del Fondo Nacional de la Vivienda para los Trabajadores Infonavit vs. Merino Robles Juan. Especial Hipotecario Civil 1 Acdo. Núm. Exp. 1777/2024.
Instituto del Fondo Nacional de la Vivienda para los Trabajadores Infonavit vs. Tirado Velázquez María Elena. Especial Hipotecario Civil 1 Acdo. Núm. Exp. 371/2024.
Labrador Orozco Francisco Javier vs. Betancourt Vallarino Gerardo David y Casas Martínez María de la Luz Lina y Gargari Casas María del Mar. Providencias Precautorias Mercantil Enterado que Se Interpuso Recurso de Inconformidad contra Auto que Tuvo por Cumplida Ejecutoria. 1 Acdo. en Amparo. Núm. Exp. 897/2023 Amparo 780/2024- II.
Licóna Villaseñor María Antonieta su Sucesión y Landeros Licóna Paula Medardo vs. Pizaña Rodríguez Francisco. Ord. Civil 1 Acdo. Núm. Exp. 1189/2024.

SOLO CONSULTA
SOLO CONSULTA
SOLO CONSULTA

Mercado Vargas Aurora vs. Edgar Portillo Calderón y María Lilly Magos Mandrakas. Ejec. Merc. 1 Acdo. Núm. Exp. 1261/2009.
Mitton Fernández Guillermo vs. C Director del Registro Público de la Propiedad y del Comercio de la Ciudad de México y Romero Beltrán Julián y Sotres Cubas Miriam y Abrin Batule Antonio y Delegado del Registro Agrario Nacional en la Ciudad de México y Secretaria de la Función Pública y Al Ministerio Público de la Adscripción. Ord. Civil 1 Acdo. Núm. Exp. 461/2023.
Montoya Márquez Virginia Celina vs. Díaz Romo Joaquín y Otros. Controversias de Arrendamiento Civil 1 Acdo. Núm. Exp. 511/2014.
Neri Bailón René Hugo vs. Alejandro Hernández Villarreal. Ejecutivo Mercantil Acdo. 1 Acdo. Núm. Exp. 1463/2024.
Penichet Robles Adrián Antonio vs. Vázquez Morales Roberto Emerson. Vía de Apremio Civil 1 Acdo. Núm. Exp. 657/2021.
Perez Cardenas Johana Belem vs. Inmobiliaria Vidriera Azteca S.A. y Inmobiliaria Vidriera Industrial Azteca S.A. y Pérez Cárdenas Katya Georgina. Ord. Civil 1 Acdo. Núm. Exp. 1177/2024.
Prestaciones Finmart S.A. P. I. de C. V. Sofom E. N. R vs. Rivera Ramírez Usben Usiel. Providencias Precautorias Mercantil 1 Acdo. Núm. Exp. 373/2024.
Rodríguez García Antonio vs. Quintanilla Ochoa José Gerardo. Ord. Civil 1 Acdo. Núm. Exp. 1295/2018 Tomo Dos.
Rodríguez Villa María Irene vs. Espíndola Hernández María de la Infancia, Gutiérrez Espíndola Wendy Miriam y Ramírez Vargas Sonia. Ord. Civil 1 Acdo. Núm. Exp. 67/2020.
Servicios Administrativos y de Logística Tamy S.A. de C.V. vs. Tláhuac Vergel Inmuebles S.A. de C.V. y Otro. Ord. Mercantil 1 Acdo. Núm. Exp. 713/2014.
Si Crea Comercial S.A. de C.V. vs. De la Cruz Melinda Yolanda. Ejecutivo Mercantil 1 Acdo. Núm. Exp. 243/2024.
Silva Ochoa Rogelio David y Pablo Dolores Marina vs. BBVA México S.A. Institución de Banca Múltiple Grupo Financiero BBVA México. Especial Hipotecario Civil 1 Acdo. Núm. Exp. 1827/2024.
Sistema de Crédito Automotriz S.A. de C.V. vs. Ambroncio Arana Pedro. Ejecutivo Mercantil 1 Acdo. Núm. Exp. 583/2024.
Socafi S.A. de C.V. vs. Juárez González Edit. Ejecutivo Mercantil 1 Acdo. Núm. Exp. 1687/2024.
Sociedad Financiera Agropecuaria S.A. de C.V. Sociedad Financiera de Objeto Múltiple Entidad No Regulada vs. Unión Agrícola Fica Spr de R.L. de C.V. y Grupo Arizmendi Spr de R.L. de C.V. Ejecutivo Mercantil 1 Acdo. Núm. Exp. 221/2023.
Sociedad Hipotecaria Federal, Sociedad Nacional de Crédito Institución de Banca de Desarrollo en su Carácter de Fiduciario Sustituto del Fondo de Operación y Financiamiento Bancario a la Vivienda (Fovi) vs. Cárdenas Pulido de Núñez María del Rosario y Otro. Esp. Hip. 1 Acdo. Núm. Exp. 135/2008.
Suárez Alcázar Antonio vs. Grupo de Edificación Maya S.A. de C.V. y Urrutia y Guzmán José Enrique. Ord. Civil 1 Acdo. Núm. Exp. 229/2023.
Torres Torres María del Carmen vs. Carlin García Encarnación. Ord. Civil Enterado que Se Niega y Se Concede Suspensión. 1 Acdo. en Amparo. Núm. Exp. 1115/2024 Amparo 109- 2025- III Promov. por Sucesión de Teresa Fernández Veraud Piza.

AUDIENCIA

Castillo Padilla Eusebio vs. Jiménez Flores José Luis. Ord. Civil. 1 Audiencia. Núm. Exp. 1227/2023.
Espinoza Flores Carlos Iván vs. Ha Gastronómica S.A. de C.V. Controversias de Arrendamiento Civil. 1 Audiencia. Núm. Exp. 1185/2024.

SENTENCIAS DEFINITIVAS DEL 29 DE ENERO DEL 2025

López Villarreal María del Socorro vs. Seguros Banorte S.A. de C.V. Grupo Financiero Banorte. Ord. Mercantil 1 Núm. Exp. 253/2022

EL SECRETARIO DE ACUERDOS
LIC. IRVIN MICHEL ARROYO BARRERA

SECRETARÍA "B"
ACUERDOS DEL 29 DE ENERO DEL 2025

Aguirre Moreno Miguel vs. Aguirre Moreno María Esther y Aguirre Moreno Gonzalo y Domínguez Ibarra Martha. Ord. Civil Estar Diverso Auto. 3 Acdos. Núm. Exp. 786/2021.
Ambrocio Hernández Adonaytys Efraín vs. Grupo Mexicano de Seguros S.A. de C.V. Ord. Civil Exhiba Documental que Acredite Especialidad Art- 347 Fracc II. 1 Acdo. Núm. Exp. 148/2021.
Arámbula Meraz Mario Martín vs. Lilián Aurora Pérez Ornelas. Ejecutivo Mercantil Enterado Resolución que Desecha Recurso de Revisión por Lo que Queda Firme Sent. Acusar Recepción. 1 Acdo. en Amparo. Núm. Exp. 1392/2024 Amparo 65/2024- I.
Arrendadora Afirme S.A. de C V Sociedad Financiera de Objeto Múltiple Entidad Regulada Afirme Grupo Financiero vs. Celiflora Montes Galindo. Ejecutivo Mercantil Acuerdo. 3 Acdos. Núm. Exp. 1400/2024.
Atilano Montes de Oca Jorge Refugio su Suc. vs. Álvarez Ávalos César y Otros. Vía Especial Cuantía Menor Civil Enterado Juez que Se Revoca Sent. Sujeta a Revisión Se Ordena Reponer Proced. en el Juic. de Amparo del J 2 Dtto. 2 Acdos. en Amparo. Núm. Exp. 590/2018 Bis. 1 Amparo.
Autofinanciamiento México S.A. de C.V. vs. Morales Olvera Martha Cecilia y Alonso Sánchez Julio César y Sánchez Flores Leticia. Ejecutivo Mercantil Acuerdo. 1 Acdo. Núm. Exp. 540/2023.
Autofinanciamiento México, S.A. de C.V. vs. María Isabel Aldave Morales y Otro. Esp. Hip. Acuerdo. 1 Acdo. Núm. Exp. 908/2005.
Autofinanciamiento México, S.A. de C.V. vs. Wilbert Ruíz Méndez, Silvia Méndez Magaña y Gustavo Ruíz Hernández. Ejecutivo Mercantil Acuerdo. 2 Acdos. Núm. Exp. 1572/2024.
Azul Concretos y Premezclados S.A. de C.V. vs. Constructora y Edificadora 2013 S.A. de C.V. y Muñoz González Juan Antonio. Ejecutivo Mercantil Girar Oficio Dentro de Las 24 Horas por Cump. Ejecutoria. 1 Acdo. Núm. Exp. 1360/2019.
Azul Concretos y Premezclados S.A. de C.V. vs. Constructora y Edificadora 2013 S.A. de C.V. y Muñoz González Juan Antonio. Ejecutivo Mercantil Dar Cump. Ejecutoria Girar Oficio. 1 Acdo. en Amparo. Núm. Exp. 1360/2019 Bis. 1 Amparo 1281/2023- I Promov. por Juan Antonio Muñoz González.
Banca Afirme, Sociedad Anónima, Institución de Banca Múltiple, Afirme Grupo Financiero vs. Distribuidora de Dispositivos Médicos de México, Sociedad Anónima de Capital Variable y Andrade Magaña Alma Patricia y León Andrade Andrea. Especial Hipotecario Civil Acuerdo. 1 Acdo. Núm. Exp. 572/2021.
Banco Actinver S.A. Institución de Banca Múltiple Grupo Financiero Actinver como Fiduciario en el Fideicomiso 1401 Fideicomiso Fibra Uno vs. Gutiérrez Zapien Luis Alberto y Gutiérrez Zapien Blanca Karina. Controversias de Arrendamiento Civil Acuerdo. 2 Acdos. Núm. Exp. 524/2022.
Banco Regional de Monterrey S.A. Institución de Banca Múltiple Banregio Grupo Financiero vs. Sacal Haiat Simón. Ejecutivo Mercantil Acuerdo. 1 Acdo. Núm. Exp. 454/2019.
Banco Santander México S.A. Institución de Banca Múltiple Grupo Financiero Santander México vs. Vázquez Ruíz Anastacio y Herrera Hernández María Luisa. Especial Hipotecario Civil Acuerdo. 2 Acdos. Núm. Exp. 686/2020.
Banco Santander México Sociedad Anónima Institución de Banca Múltiple Grupo Financiero Santander México antes Banco Santander S.A. Institución de Banca Múltiple Grupo Financiero Santander México vs. Valerosa Industrial S.A. de C.V. y Villaseñr Sánchez Diego. Ejecutivo Mercantil Acuerdo. 1 Acdo. Núm. Exp. 934/2019.
Banco Ve por más Sociedad Anónima Institución de Banca Múltiple Grupo Financiero Ve por más vs. Productores de Pepino Arroz Frutales y Ganado del Valle de Paracuaro Sociedad de Producción Rural de Responsabilidad Limitada, González Quezada Martín, Frías Ceja Ana María. Especial Hipotecario Civil Acuerdo. 1 Acdo. Núm. Exp. 260/2019.
Capi Domínguez Rosa Lilia vs. Salazar Alanís Ignacio. Controversias de Arrendamiento Civil Acuerdo. 1 Acdo. Núm. Exp. 1004/2023.
Ci Banco S.A., Institución de Banca Múltiple vs. Romero Cotonieto Gabriela. Esp. Hip. No Obran Documentos Seguro del Juzgado. 1 Acdo. Núm. Exp. 550/2009.
Distribuidora Don Ramis S.A. de C.V. vs. Amézcua Cuevas Rosa. Ejecutivo Mercantil Acuerdo. 1 Acdo. Núm. Exp. 102/2025.
Financiera por el Impulso Económico S.A. de C.V. Sofom E. N. R vs. Hernández González Ariel Víctor. Ejecutivo Mercantil Acuerdo. 1 Acdo. Núm. Exp. 1268/2023.
Gabriel Jibran Cano Corral vs. Aguilar Navarro Pamela. Ejecutivo Mercantil Expedientillo. 1 Acdo. en Expedientillo. Núm. Exp. 1190/2023.
García Pacheco Rafael su Sucesión vs. Ríos Reyes Agustín Jaijme. Controversias de Arrendamiento Civil Acuerdo. 1 Acdo. Núm. Exp. 476/2023.

SOLO CONSULTA
SOLO CONSULTA
SOLO CONSULTA

Gutiérrez Pérez Gabriel vs. Sánchez Zamudio Jorge Adrián. Ord. Civil Formar Expdllo. Informar Autoridad Federal. 1 Acdo. en Expedientillo. Núm. Exp. 30/2023 Expedientillo.

Haneine Blanco Luis Fernando y José Fernando Haneine Blanco vs. Operadora Inmobiliaria Octaquantica S.A. de C.V. Ejecutivo Mercantil Acuerdo. 1 Acdo. Núm. Exp. 642/2020.

HSBC México S.A. Institución de Banca Múltiple Grupo Financiero HSBC vs. Meneses Sánchez José Porfirio. Especial Hipotecario Civil Citación Sent. Interlocutoria. 1 Acdo. Núm. Exp. 344/2024.

Instituto de Fondo Nacional de la Vivienda para los Trabajadores Infonavit vs. Cruz Salas Israel y Rodríguez Ávila Ángela. Vía de Apremio Civil No Tiene Personalidad. 1 Acdo. Núm. Exp. 186/2022.

Instituto del Fondo Nacional de la Vivienda para los Trabajadores (Infonavit) vs. Elma Huerta Murrieta. Especial Hipotecario Civil Expedientillo. 1 Acdo. Núm. Exp. 840/2012.

Instituto del Fondo Nacional de la Vivienda para los Trabajadores Infonavit vs. Flores Trejo José. Especial Hipotecario Civil Aclaración Inmueble. 1 Acdo. Núm. Exp. 190/2021.

Instituto del Fondo Nacional de la Vivienda para los Trabajadores Infonavit vs. Rivas Ríos Miguel. Especial Hipotecario Civil Expedientillo. 1 Acdo. Núm. Exp. 558/2018.

Inversiones y Colocaciones Inmobiliarias Sociedad Anónima Promotora de Inversiones de Capital Variable vs. Proyectos Industriales Internacionales Nuevo Milenio S.A. de C.V. Bove Francésco. Controversias de Arrendamiento Civil Acuerdo. 1 Acdo. Núm. Exp. 196/2020 Tomo II.

Ireowo, S.A. de C.V. vs. Ortega Rendón Karla y Rodríguez Vigueras Cristhian Alberto. Controversias de Arrendamiento Civil Prueb. Superveniente Vista Art. 100 Cpc. 1 Acdo. Núm. Exp. 914/2024.

Jacob Blumenfeld Abel vs. Ruzansky de Jacob Rajunov Sonia y Jacob Ruzansky Lior y Wermar Pharmaceuticals, S.A. de C.V. Controversias de Arrendamiento Civil Contestación Oficio Cnbv. 1 Acdo. Núm. Exp. 1768/2024.

López de Nava Camarena Rosendo Ricardo vs. Díaz Peña David Tonatiuh. Controversias de Arrendamiento Civil Contestación Oficio. 1 Acdo. Núm. Exp. 784/2021.

Martínez Granados José Luis vs. San Marcos Internacional S.A. de C.V. y Peña Ancira José María. Ejecutivo Mercantil Acuerdo. 1 Acdo. Núm. Exp. 1548/2024.

Palacios Pérez Darío vs. Gascón García Abelardo y Arzate Hernández José Luis y Secretaria de Movilidad de la Ciudad de México y C Director del Registro Público de la Propiedad y de Comercio de la Ciudad de México. Ord. Civil Ced. No Practicada. 2 Acdos. Núm. Exp. 1172/2024.

Pérez Díaz Sulma del Carmen vs. Grupo Mexicano de Seguros S.A. de C.V. Ord. Civil Pruebs. Reserva. 1 Acdo. Núm. Exp. 1010/2024.

Reséndiz Rodríguez Areli vs. Martínez Aldama Blanca Jael Anahy. Especial Hipotecario Civil Acuerdo. 1 Acdo. Núm. Exp. 1542/2024.

Ruíz Gutiérrez Adán David vs. Banco Nacional de México S.A. Integrante del Grupo Financiero Banamex. Ord. Civil Acuerdo. 1 Acdo. Núm. Exp. 1012/2024.

Sánchez Ambriz Virgilia vs. Sánchez Velázquez Pánfilo. Ejecutivo Mercantil Rendir Informe Justificado. 2 Acdos. en Amparo. Núm. Exp. 372/2023 Amparo 39/2025- V Promov. por Virgilia Sanchéz Ambriz.

Socafi S.A. de C.V. vs. Jalil Plata César y Gómez Mercado Teresa y y/ o Teresa Gomes Mercado. Ejecutivo Mercantil Expedientillo. 1 Acdo. en Expedientillo. Núm. Exp. 1326/2023.

Sociedad Hipotecaria Federal Sociedad Nacional de Crédito Institución de Banca de Desarrollo en su Carácter de Fiduciario Sustituto del Fondo de Operación y Financiamiento Bancario a la Vivienda Fovi vs. Guerrero Maldonado María Leticia. Especial Hipotecario Civil Acuerdo. 1 Acdo. Núm. Exp. 178/2023.

Soto Pacheco María Magdalena vs. Pacheco Ortiz Silvia. Ord. Civil Turno Oficio Recordatorio. 1 Acdo. Núm. Exp. 218/2022.

Sánchez Gálvez José Miguel vs. Norsace S.A. Especial Hipotecario Civil Acuerdo. 1 Acdo. Núm. Exp. 1058/2014 Tomo II.

Torres Valencia Jesús Elías y Lorenia Amavizca Vázquez vs. Gerardo Edmundo Martínez Farrugia. Ord. Civil Expedientillo. 1 Acdo. Núm. Exp. 194/2004 Tomo II.

Unifin Financiera S.A. B. de C.V. (Anteriormente Unifin Financiera S.A. B. de C.V. Sofom E. N. R.) vs. Grupo Arizmendi S. P. R. de R. L. de C.V., y Otros. Especial Hipotecario Civil Acuerdo. 1 Acdo. Núm. Exp. 1714/2024 Tomo II.

Vepor Arrendamiento S.A. de C.V. vs. Ecoineo S.A. de C.V. y París Bushdid Juan Miguel. Vía de Apremio Civil Acuerdo. 1 Acdo. Núm. Exp. 808/2024.

MAL PUBLICADOS

Luna Jaimes Benjamín vs. Ibáñez Rivaero Bellanira Fátima. Ord. Civil Turno Cédula. 1 Acdo. Núm. Exp. 718/2021 Tomo II.

AUDIENCIA

Cibanco Sociedad Anónima Institución de Banca Múltiple en su Carácter de Fiduciario en el Fideicomiso Número F00430 vs. Santos Diego Efraín y Otro. Aud. Especial Hipotecario Civil. 1 Audiencia. Núm. Exp. 870/2016 Tomo II.

Flores Martínez Griselda vs. Flores Martínez Guadalupe. Aud. Concil. Ord. Civil. 1 Audiencia. Núm. Exp. 894/2024.

Néstor Ventura de la Cruz vs. Cándido Faustino Vega García. Aud. Ord. Civil. 1 Audiencia. Núm. Exp. 298/2023.

Sánchez Gálvez José Miguel vs. Norsace S.A. Aud. Especial Hipotecario Civil. 1 Audiencia. Núm. Exp. 1058/2014 Tomo II.

EL SECRETARIO DE ACUERDOS
LIC. RODRIGO FLORES REYNA

TRIGÉSIMO SEXTO DE LO CIVIL

SECRETARÍA "A"
ACUERDOS DEL 29 DE ENERO DEL 2025

Aguilar Medina Sandra vs. Apparel Beuty Stely Co S.A. de C.V. y Carreño Jiménez Priscila. Controversias de Arrendamiento Civil 1 Acdo. Núm. Exp. 1853/2024 Tomo II.

Aguillon Bolaños Jesús vs. Rangel Martínez Elsa. Ord. Civil 1 Acdo. Núm. Exp. 93/2024.

Alcantar Gaona Ángela vs. Zamora de la Luz Odilón su Sucesión. Ord. Civil 1 Acdo. Núm. Exp. 577/2024.

Almacenadora de Depósitos Modernos, S.A. de C.V. vs. Poseedores del Local Comercial Número 31 Zona 4 del Conjunto Habitacional Alizanza Popular Revolucionario. Ord. Civ. 1 Acdo. Núm. Exp. 1013/2011.

Apjusto S.A. P. I. de C.V. S. O. F. O. M. Er División Fiduciaria vs. Blancas Mendoza Israel. Proced. Judicial de Ejecc. de Garantía Otorgada Mediante Prenda Sin Transmisión de Pos. Mercantil Susp. Def. en Amparo 11/2025-I. 1 Acdo. Núm. Exp. 1723/2024.

Asociación de Vecinos y Amigos del Centro Histórico A.C. vs. López Nájera Víctor Hugo y Piña Sánchez Martín. Nul. de Juic. Concluido. Ord. Civil 1 Acdo. Núm. Exp. 2023/2024.

Banco Invex S.A. Institución de Banca Múltiple Invex Grupo Financiero en su Carácter de Fiduciario del Fideicomiso Irrevocable de Garantía Identificado Con el Número 699 por Conducto de Banco Inmobiliario Mexicano S.A. Institución de Banca Múltiple vs. María Teresa Morales Sauceda. Especial Hipotecario Civil 1 Acdo. Núm. Exp. 1277/2018.

Banco Mercantil del Norte S.A. Institución de Banca Múltiple Grupo Financiero Banorte vs. García Contreras Hipólito. Juris. Voluntaria Civil 1 Acdo. Núm. Exp. 347/2023.

Banco Santander (México) S.A. Institución de Banca Múltiple, Grupo Financiero Santander vs. Jorge Arturo Ramos Saavedra. Especial Hipotecario Civil 2 Acdos. Núm. Exp. 2243/2024.

Banco Santander Mexcio vs. Acojinamientos Confortbles y Otro. Ejecutivo Mercantil en Expedientillo. 1 Acdo. en Expedientillo. Núm. Exp. 465/2024 Expdllo. No Coresponden Las Partes.

BBVA Bancomer S.A. Institución de Banca Múltiple Grupo Financiero BBVA Bancomer vs. Javier Castillejos Gordon y Otro. Especial Hipotecario Civil en Expedientillo. 1 Acdo. Núm. Exp. 1093/2017.

Branding Your Pos México S.A. de C.V. vs. Mad Estudio de Diseño S.A. de C.V. Ord. Mercantil 1 Acdo. en Expedientillo. Núm. Exp. 79/2020 Expedientillo.

Bufete Vega, S.A. de C.V. vs. Lorenzo Amador Russell y Otros. Ord. Mercantil 1 Acdo. Núm. Exp. 1219/2011 Tomo III.

Camargo Ramírez Amelia y Casanova Carrales Luis Ignacio vs. Acosta Vázquez Pedro. Ord. Civil 1 Acdo. Núm. Exp. 1277/2024.

Cotton Silk S.A. de C.V. vs. Creaciones Laiza S.A. de C.V. Ejecutivo Mercantil 1 Acdo. Núm. Exp. 439/2019 Tomo II.

Edenred México S.A. de C.V. vs. Operquim Operadora Química S.A. de C.V. y Lepe Chávez Ricardo. Ejecutivo Mercantil 1 Acdo. Núm. Exp. 337/2022.

Espinoza Rabanal Miguel Fernando vs. Grupo Papelero Genova, S.A. de C.V., Gabino Noval Prida y Victoria Prida Huerta. Ord. Civil 1 Acdo. Núm. Exp. 1359/2024.

SOLO CONSULTA
SOLO CONSULTA
SOLO CONSULTA

Esteves Andrade Sofía Guadalupe vs. Mariano Parra Andrade. Vía Ejecutiva Cuantía Menor Civil 1 Acdo. Núm. Exp. 699/2006.

Esthepany Grisel Mandujano González antes Ecuperadora de Deuda Hipotecaria, S.A. de R. L. de C.V. vs. Héctor Hernández Cristóbal y Otro. Especial Hipotecario Civil 1 Acdo. Núm. Exp. 345/2013.

Gallegos Baltazar Hilda Mariana vs. Baltazar Ávila Amelia. Ord. Civil 1 Acdo. Núm. Exp. 255/2024.

García Guzmán Margarito su Sucesión vs. García González Melesio y Flores Peña María Gabina y-o. Flores de García Ma. Gabina. Ord. Civil 1 Acdo. Núm. Exp. 1801/2024.

Gerardo Torres Caballero vs. Héctor Octavio Valdez Valezzi. Especial Hipotecario Civil Amparo. 2 Acdos. en Amparo. Núm. Exp. 517/2012 Amparo 213- 2015 Directo II Promov. por Julieta Fernanda Fernández Gutiérrez.

González Martínez Margarita vs. Metlife México S.A. Ord. Civil 1 Acdo. Núm. Exp. 587/2017.

Gregg Leurette Juan Francisco vs. Villareal Rendón Eduardo y C. Director del Registro Público de la Propiedad del Comercio de la Ciudad de México. Ord. Civil 1 Acdo. Núm. Exp. 1335/2024.

Gutiérrez Damián Genoveva vs. Martínez Gutiérrez Juan Emilio. Ord. Civil 1 Acdo. en Seccion_De_Ejecución. Núm. Exp. 1273/2018 Secc. de Ejecución.

Héctor Octavio Valdez Valezzi. Especial Hipotecario Civil Requerimiento. 1 Acdo. en Amparo. Núm. Exp. 517/2012 1013/2024.

Hernández González Miguel Ángel y Otra vs. López Pérez Óscar Antonio. Especial Hipotecario Civil 1 Acdo. Núm. Exp. 707/2006 Tomo II.

Hernández Rubio Héctor su Sucesión vs. Méndez Galván María Juanita y y/o Quien Ocupe el Inmueble Ubicado en Calle Censos Número Diez Interior 15 Colonia el Retoño Alcaldia Iztapalapa Codigo Postal 09440 en la Ciudad de México. Controversias de Arrendamiento Civil 1 Acdo. Núm. Exp. 1191/2024.

Hogar y Cultura A.C. vs. Jiménez León Alejandro. Ord. Civil 1 Acdo. Núm. Exp. 71/2022.

HSBC México, Sociedad Anónima Institución de Banca Múltiple, Grupo Financiero HSBC, División Fiduciaria, en su Carácter de Fiduciario del Fideicomiso Irrevocable de Administración y Fuente de Pago Identificado Con el Número F/258040. hoy su Cesionario Elton Manchini Quaresma hoy su Cesionaria Nelly Carolina González Galarza vs. Hernández de la Luz Jacinto Armando y Pérez Aguiñaga Rocío. Vía de Apremio Civil 2 Acdos. Núm. Exp. 1941/2024.

Inmobiliaria Mondragóne S.A. vs. Celamex Italia A.C. Controversias de Arrendamiento Civil 1 Acdo. Núm. Exp. 1447/2024.

Inst de Seguridad Social para las Fuerzas Armadas Mexicanas vs. García Reyes Ernesto. Especial Hipotecario Civil 1 Acdo. Núm. Exp. 1025/2004 Tomo II.

Instituto de Seguridad Social para las Fuerzas Armadas Mexicanas vs. Alatorre Valdés Javier y Barajas López Elam. Especial Hipotecario Civil 2 Acdos. Núm. Exp. 853/2024.

Instituto de Seguridad Social para las Fuerzas Armadas Mexicanas vs. Domínguez Escobar José Didier y Ávila Almaraz Martha Angélica. Especial Hipotecario Civil 1 Acdo. Núm. Exp. 615/2024.

Instituto del Fondo Nacional de la Vivienda para los Trabajadores (Infonavit) vs. Caralampio Calderón Guillermo y García Comunidad Flora. Especial Hipotecario Civil 1 Acdo. Núm. Exp. 1165/2024.

Instituto del Fondo Nacional de la Vivienda para los Trabajadores (Infonavit) vs. Vega Pérez María de Lourdes. Especial Hipotecario Civil 1 Acdo. Núm. Exp. 745/2021.

Instituto del Fondo Nacional de la Vivienda para los Trabajadores (Infonavit) vs. Xóchitl Guadalupe Contla Ramírez. Proced. Convencional Mercantil Civil 1 Acdo. Núm. Exp. 39/2018.

Instituto del Fondo Nacional de la Vivienda para los Trabajadores Infonavit vs. Estrada López Adrián y Cabrera Velázquez Alma Cristina. Especial Hipotecario Civil 2 Acdos. Núm. Exp. 1983/2024.

Instituto del Fondo Nacional de la Vivienda para los Trabajadores Infonavit vs. Luna Ruíz Juan y Bueno Altamirano Silvia. Vía de Apremio Civil 1 Acdo. Núm. Exp. 445/2022.

Jazmín Torres Hernández vs. Lozano Márquez Conrado Antonio. Especial Hipotecario Civil 1 Acdo. Núm. Exp. 165/2016.

López Díaz Lizbeth. Ord. Civil 1 Acdo. Núm. Exp. 305/2023.

Martín María Antonia vs. Martín María Diego Francisco su Sucesión. Ord. Civil 1 Acdo. Núm. Exp. 2063/2024.

Martínez Sánchez María Aurora vs. Arroyo Santana Yomara Gregoria y Serrano Luna Araceli. Controversias de Arrendamiento Civil Glosa Expedientillo. 2 Acdos. Núm. Exp. 1263/2022.

Mejía Baltazar María Isabel vs. Baleros Urgentes Sociedad Anónima de Capital Variable y Ramírez Alvarado Alicia Manuela y También Conocida como Alicia Manuela Ramírez de Barrón. Ord. Civil 1 Acdo. Núm. Exp. 81/2023.

Mendoza Martínez Rafael y Remolina Sánchez Claudio Fernando y Arregui Ibarra Fernando y Hernández Bringas Alejandro y Sánchez Rucobo Raúl y Arriba Leasing S.A. de C.V. vs. Balderas 136 S.A. de C.V. y García Polanco Pedro Gerardo. Ord. Mercantil 1 Acdo. Núm. Exp. 227/2023.

Nr Finance México, S.A. de C.V. vs. Ramírez Soria Aurora Manuela. Ejecutivo Mercantil 1 Acdo. Núm. Exp. 1437/2024.

Pantoja Baca Ana Frida vs. Eljure Vaca Catalina Graciela. Ord. Civil 1 Acdo. Núm. Exp. 563/2024.

Publicaciones Interactivas S.A. de C.V. y Time University, S.A. de C.V. vs. Espinosa Salyano Marvin. Ejecutivo Mercantil 2 Acdos. Núm. Exp. 823/2022.

Ramírez Sánchez María de Lourdes y Vázquez Ramírez Lorena Claudia vs. Herrera Arteaga Norali y Lezama Bautista Agustín y Herrera Arteaga Adrián. Controversias de Arrendamiento Civil 2 Acdos. Núm. Exp. 987/2024.

Rico Estrada Arturo vs. Rodríguez Murillo Alba Rocío y Financiera del Norte S.A. y Salcedo García Lourdes. Exhortos Civil 1 Acdo. en Exhorto. Núm. Exp. 2213/2024.

Rojas García Francisco Norberto su Sucesión y Quien También Fue Conocido como Francisco Rojas García García vs. Zuleta Sandoval Edith. Controversias de Arrendamiento Civil 1 Acdo. Núm. Exp. 2177/2024.

Rosellon Ceballos Lina del Socorro vs. Ortiz Cuevas Irais Daniela. Medios Preparatorios Civil 1 Acdo. Núm. Exp. 747/2024.

Safilo de México S.A. de C.V. vs. García Mateos Jhonatan. Ejecutivo Mercantil 1 Acdo. Núm. Exp. 575/2024.

Sánchez del Valle Clara vs. Organización Soriana Sab de C.V. Ord. Civil 1 Acdo. Núm. Exp. 621/2024.

Secreto. Ejecutivo Mercantil 1 Acdo. Núm. Exp. 1197/2023.

Secreto. Ejecutivo Mercantil 1 Acdo. Núm. Exp. 1293/2023.

Secreto. Ejecutivo Mercantil 1 Acdo. Núm. Exp. 1355/2023.

Secreto. Ejecutivo Mercantil 1 Acdo. Núm. Exp. 1461/2024.

Secreto. Ejecutivo Mercantil 1 Acdo. Núm. Exp. 1477/2024.

Secreto. Ejecutivo Mercantil 1 Acdo. Núm. Exp. 637/2022.

Sistema de Crédito Automotriz S.A. de C.V. vs. Ramos Linares Jorge Alberto y Mercado Soto Rosa María. Ejecutivo Mercantil 1 Acdo. Núm. Exp. 1795/2024.

Sistema de Crédito Automotriz, S.A. de C.V. Ahora Cobranza Amigable, S.A. Promotora de Inversión de Capital Variable vs. César Arturo López Rincón y Otros. Ejecutivo Mercantil 1 Acdo. Núm. Exp. 1319/2010.

Toyota Financial Services México S.A. de C.V. vs. Pérez López Juan Antonio. Ejecutivo Mercantil 1 Acdo. Núm. Exp. 569/2024.

Toyota Financial Services México S.A. de C.V. vs. Ramos Reyes René Antonio. Ejecutivo Mercantil 1 Acdo. Núm. Exp. 189/2024.

Vázquez Rodríguez Ofir vs. Villa Morín María del Refugio y Salvatierra Vega Juan Carlos y Salvatierra Villa Carla Ángela. Ejecutivo Mercantil en Expedientillo. 1 Acdo. Núm. Exp. 1535/2024.

Villaseñor Pérez Negron Martha Amparo vs. Estrada Villaseñor Eugenio. Ejecutivo Mercantil 1 Acdo. Núm. Exp. 1861/2024.

Villaverde García María del Pilar vs. Gutiérrez de Bustamante Rosa y Bustamante Epifanio. Ord. Civil 1 Acdo. Núm. Exp. 565/2023.

NO PUBLICADOS

Copto Márquez Néstor Ulyses vs. Cosío Ruíz Elda Vanessa. Ord. Civil 1 Acdo. Núm. Exp. 885/2024.

AUDIENCIA

Rivera Larrañaga Gina vs. Gasca Urrutia Carlos y Gasca Samson Gabriela. Aud. Controversias de Arrendamiento Civil. 1 Audiencia. Núm. Exp. 1203/2024.

Zavala Tronco Lucía Inés vs. Grupo Inmobiliario Trebol 2000 S.A. Aud. de Concil. Ord. Civil. 1 Audiencia. Núm. Exp. 1391/2024.

SENTENCIA INTERLOCUTORIA

Alcantar Gaona Ángela vs. Zamora de la Luz Odilón su Sucesión. Ord. Civil Sent. Interl. 1 Núm. Exp. 577/2024

LA SECRETARIA DE ACUERDOS
LIC. DIANA CAREM GODÍNEZ RUÍZ

SOLO CONSULTA
SOLO CONSULTA
SOLO CONSULTA

SECRETARÍA "B"
ACUERDOS DEL 29 DE ENERO DEL 2025

Acosta Muñoz Eduardo vs. Cacho Anaya Agustín. Ord. Civil 1 Acdo. Núm. Exp. 1018/2024.

Álvarez Hoth Jorge Enrique vs. Ortiz Maldonado Óscar Eduardo y Ledesma Romo Miguel Ángel. Providencias Precautorias Mercantil Requerimiento. 1 Acdo. en Amparo. Núm. Exp. 1736/2024 1763/2024- D.

Banco Mercantil del Norte S.A. Institución de Banca Múltiple Grupo Financiero Banorte vs. Bacanal Importaciones, S.A. de C.V. y Otros. Ejecutivo Mercantil 1 Acdo. Núm. Exp. 898/2017.

Banco Mercantil del Norte S.A. vs. Nf Natural S.A. de C.V. Ejecutivo Civil 1 Acdo. Núm. Exp. 948/2023.

Banco Regional S.A. Institución de Banca Múltiple Banregio Grupo Financiero y antes Banco Regional de Monterrey Sociedad Anónima Institución de Banca Múltiple Banregio Grupo Financiero vs. Mandela Importaciones Sociedad Anónima de Capital Variable y Bienes Raíces Platino Sociedad Anónima de Capital Variable. Especial Hipotecario Civil 1 Acdo. Núm. Exp. 386/2022.

Banco Santander México S.A. Institución de Banca Múltiple Grupo Financiero Santander México vs. Fermín Soto Hernández y Otra. Providencias Precautorias Civil 1 Acdo. Núm. Exp. 1142/2017.

Banco Santander México S.A. Institución de Banca Múltiple Grupo Financiero Santander México y Csi Leasing México S de R.L. de C.V. vs. Artesanias Fdrik S.A. de C.V. y Corporativo del Norte Mafivaz S.A. de C.V. y Vázquez Herlanda Miguel y Super Lácteos del Norte S.A. de C.V. Ejecutivo Mercantil 1 Acdo. Núm. Exp. 552/2024.

Banco Santander México, S.A., Institución de Banca Múltiple, Grupo Financiero Santander México vs. Drivefly, S.A. de C.V. y Cruz Ramírez Jimmy Rommel. Ejecutivo Mercantil 1 Acdo. Núm. Exp. 960/2022.

Banco Santander México, S.A. Institución de Banca Múltiple, Grupo Financiero Santander México vs. Arturo Torres Reuyes y Otros. Especial Hipotecario Civil 1 Acdo. Núm. Exp. 662/2013.

Banco del Bajío S.A. Institución de Banca Múltiple vs. Arturo Jiménez García y Otra. Especial Hipotecario Civil 1 Acdo. Núm. Exp. 990/2017.

Calderón Mazzotti Irene vs. Pabello Rojas Frida Carmen Esther y-o. Frida Pabello Rojas y Registro Público de la Propiedad y de Comercio de la Ciudad de México y Bruno Traven 180 S.A. Ord. Civil 1 Acdo. Núm. Exp. 1180/2024.

Cemex. Juris. Voluntaria Civil Desechamiento. 2 Acdos. Núm. Exp. 40/2025.

Comerlat S.A. de C.V. vs. Biotronik Se Co Kg, Biotronik Comercial Médica Ltda, Vensi Ventajas en Servicios Integrales Sapi de C.V., Ampharma S.A. de C.V. y Gómez Rosas Manuel Alberto. Ord. Mercantil 1 Acdo. Núm. Exp. 1312/2024 Tomo II.

Crédito Inmobiliario S.A. de C.V. Sociedad Financiera de Objeto Múltiple Entidad No Regu vs. Patino Mancera Martha Laura. Especial Hipotecario Civil Expedientillo. 1 Acdo. Núm. Exp. 732/2023.

Csck 12 Mexco Sociedad de Responsabilidad Limitada de Capital Variable vs. Catalina Hernández Pacheco Villagómez Sánchez. Especial Hipotecario Civil 2 Acdos. Núm. Exp. 1330/2018.

Dessetec Desarrollo de Sistemas, Sociedad Anónima de Capital Variable vs. Maricela González García y Otro. Especial Hipotecario Civil 1 Acdo. Núm. Exp. 1036/2013.

Díaz Zárate Raúl Iván vs. Díaz López Salvador y Velasco Morales María. Ord. Civil 1 Acdo. Núm. Exp. 1936/2024.

Fajardo Arroyave Helio Ainst vs. Henaro Chapa Alejandra. Esp. Hip. 1 Acdo. Núm. Exp. 80/2012.

Farías Torres Cecilia vs. Sergio Ismael Cárdenas Tamez. Controversias de Arrendamiento Civil 1 Acdo. Núm. Exp. 234/2021.

Fianzas Asecam S.A. vs. Palmexico S.A. de C.V. y Terrenos Atlampa y Guerrero S.A. de C.V. y Palme Sierra José Antonio Johan y Palme Sierra Carl Eric y Basagoiti Rivero Javier. Especial Hipotecario Civil 2 Acdos. Núm. Exp. 720/2024.

Franzoni Escamilla Francisco vs. González Huesca Héctor su Sucesión. Ord. Civil 1 Acdo. Núm. Exp. 676/2022.

Georgina Simón Guevara vs. Simón Martínez de Escobar Antonio y Otro. Ord. Civil 1 Acdo. Núm. Exp. 58/2019.

Global Seclo S.A. de C.V. vs. Renault México S.A. de C.V. y Nr Finance México S.A. de C.V. Ord. Civil 1 Acdo. Núm. Exp. 32/2024.

Gómez Méndez Rebeca y Puga Soberanes Jorge vs. Espinoza Hernández Miguel Ángel. Juris. Voluntaria Civil 1 Acdo. Núm. Exp. 918/2024.

Hipotecaria Nacional S.A. de C.V. vs. Saúl Franco Ríos. Especial Hipotecario Civil 1 Acdo. Núm. Exp. 106/2020.

HSBC México Sociedad Anónima Institución de Banca Múltiple Grupo Financiero HSBC División Fiduciaria Única y Exclusivamente en su Carácter de Fiduciario en el Contrato de Fideicomiso Irrevocable de Administración F 262757 vs. López Espino Moisés. Especial Hipotecario Civil 1 Acdo. Núm. Exp. 1504/2024.

HSBC México, Sociedad Anónima, Institución de Banca Múltiple Grupo Financiero, HSBC División Fiduciaria como Fiduciario en el Fideicomiso Irrevocable F253936 vs. Alvarado Ávila Víctor Manuel. Especial Hipotecario Civil 1 Acdo. Núm. Exp. 1702/2024.

Inmobiliaria Amur S.A. vs. Guadarrama y Hernández Rosa María. Controversias de Arrendamiento Civil Susp. Def. Amparo 156/2025- III. 2 Acdos. en Amparo. Núm. Exp. 874/2023 156/2025- III.

Instituto de Seguridad y Servicios Sociales de Los Trabajadores del Estado a Través de su Fondo de la Vivienda (Fovissste) vs. García Garza Laura Elena. Especial Hipotecario Civil 1 Acdo. Núm. Exp. 94/2020.

Instituto de Seguridad y Servicios Sociales de Los Trabajadores del Estado a Través de su Fondo de la Vivienda (Fovissste) vs. Hernández Hernández Sirenia. Especial Hipotecario Civil 1 Acdo. Núm. Exp. 624/2021.

Instituto de Seguridad y Servicios Sociales de Los Trabajadores del Estado a Través de su Fondo de la Vivienda vs. Barragán González David Leonardo. Especial Hipotecario Civil 1 Acdo. Núm. Exp. 1902/2024.

Instituto del Fondo Nacional de la Vivienda para los Trabajadores vs. García Barrón Horacio. Especial Hipotecario Civil 1 Acdo. Núm. Exp. 620/2016.

Ion Financiera, Sociedad Anónima Promotora de Inversión de Capital Variable, Sociedad Financiera de Objeto Múltiple, Entidad Regulada vs. González Velasco Guillermo. Especial Hipotecario Civil 1 Acdo. Núm. Exp. 1940/2024.

Kelly Ramírez Luis vs. Herrera de Kelly Belia y Kelly Díaz Luis. Ord. Civil 1 Acdo. Núm. Exp. 656/2024.

Marchand López Humberto Guillermo vs. Casino San Ángel S.A. de C.V. Club Csados S.A. de C.V. Ord. Mercantil Amparo. 1 Acdo. en Amparo. Núm. Exp. 414/2021 713/2021.

Mendoza Víctor Armando vs. Velázquez Mendoza Juana. Ord. Civil 1 Acdo. Núm. Exp. 392/2023.

Montiel Coronel Héctor Eduardo su Sucesión vs. Montiel Balderas Carmen y Servien Bolaños Héctor Ramiro y Servien Montiel Ramiro y Servien Montiel Enrique. Ord. Civil 1 Acdo. Núm. Exp. 748/2021.

Nájera Rosas Gonzalo vs. Mendoza Hernández Arlene y Zárate Zúñiga Ulises. Ejecutivo Mercantil 1 Acdo. Núm. Exp. 372/2024.

Oportunidades para Emprendedores Sapi de C.V. Sociedad Financiera de Objeto Múltiple Enr vs. Díaz Lases Juan Manuel y Ibdi S.A. de C.V. y Díaz Lases María del Rosario Genoveva. Especial Hipotecario Civil 1 Acdo. Núm. Exp. 440/2022.

Ortiz Sánchez Felipe de Jesús su Sucesión y Ortiz Sánchez Elizabeth vs. Rodríguez Calderón Manuel Salomón. Ord. Civil 3 Acdos. Núm. Exp. 808/2024.

Piñeiro Carballeda Aurora vs. García de León Cirerol Javier y Ruedas Escobar Christian de Jesús. Juris. Voluntaria Civil 1 Acdo. Núm. Exp. 586/2023.

Ramírez Sánchez Andrea Nataly vs. Pichardo Méndez Marco Antonio y Murillo Gálvez Víctor Manuel. Ord. Civil Ratificar. 1 Acdo. Núm. Exp. 14/2025.

Reyes Clara Paulina vs. Grupo Mexicano de Seguros S.A. de C.V. Ord. Civil 2 Acdos. Núm. Exp. 350/2024 Tomo II.

Reynoso Ovalle Leoncio vs. Tenorio Pérez Rodolfo. Ord. Civil 2 Acdos. Núm. Exp. 380/2024.

Reynoso de la Parra Bertha Amancia vs. Cruz Azuara Jaime René. Ord. Civil 1 Acdo. Núm. Exp. 760/2024.

Ruíz Acevedo Gabriela vs. Ricardo Emilio Jiménez Bravo. Ejecutivo Civil 1 Acdo. Núm. Exp. 1298/2019.

Secreto. Proced. Judicial de Reconoc. y Ejecc. de Laudo Arbitral Civil Admisorio. 1 Acdo. Núm. Exp. 44/2025.

Servicios Industriales para el Manejo del Medio Ambiente S.A. de C.V. vs. Álvarez Flores Carlos y Asociación Civil México Comunicación y Ambiente A.C. Ord. Civil 1 Acdo. Núm. Exp. 1008/2024.

SOLO CONSULTA
SOLO CONSULTA
SOLO CONSULTA

Si Crea Comercial S.A. de C.V. vs. Ruíz Gutiérrez Jonathan Cristian. Ejecutivo Mercantil 1 Acdo. Núm. Exp. 282/2024.
Sociedad Hipotecaria Federal S.N.C. Institución de Banca de Desarrollo vs. García Romero María del Rocío. Especial Hipotecario Civil 1 Acdo. Núm. Exp. 424/2020.
Sociedad Hipotecaria Federal, Sociedad Nacional de Crédito, Institución de Banca de Desarrollo, en su Carácter de Fiduciario Sustituto del Fondo de Operación y Financiamiento Bancario a la Vivienda (Fovi) vs. Ventura Cruz Juan Carlos. Especial Hipotecario Civil 1 Acdo. Núm. Exp. 494/2024.
Sociedad Limitada de Los Activos de Gramecy Sociedad de Responsabilidad Limitada de Capital Variable hoy su su Cesionario Adrián Fernández Romero vs. Martín Alberto García Roldán y Adriana Enciso Martínez de García. Especial Hipotecario Civil 1 Acdo. Núm. Exp. 1244/2019.
Stewart Lang Daniel vs. Consolidando el Patrimonio Sapi de C.V. y Hernández Mayen Alfonso. Ord. Mercantil 1 Acdo. Núm. Exp. 1368/2023.
Tena Torres María Rebeca Araceli vs. Jesús Héctor Lemus Mendoza y Otra. Controv. Arrend. Inmob. 1 Acdo. Núm. Exp. 1350/2012.
Torres González Jorge Alberto vs. Molina Mejía María Mireya. Controversias de Arrendamiento Civil 1 Acdo. Núm. Exp. 2150/2024.
Vargas Chávez Juana su Sucesión vs. Vargas Chávez Ángel Leodegario y Vargas Chávez María Isabel. Ord. Civil 1 Acdo. Núm. Exp. 1284/2023.
Viveros Araiza Elsa Rebeca vs. Corona López Sandra. Ord. Civil 2 Acdos. Núm. Exp. 996/2024.

AUDIENCIA

Mendoza Víctor Armando vs. Velázquez Mendoza Juana. Aud. Ord. Civil. 1 Audiencia. Núm. Exp. 392/2023.

SENTENCIAS DEFINITIVAS DEL 29 DE ENERO DEL 2025

Tu Casa Express S.A. de C.V. vs. Ofelia Morales Jiménez Fernando Morales Claudio Constancia Jiménez Barrios. Especial Hipotecario Civil Sent. Def. 1 Núm. Exp. 4/2021

SENTENCIA INTERLOCUTORIA

Banco Invex Sociedad Anónima Institución de Banca Múltiple, Invex Grupo Financiero Fiduciario en su Carácter de Fiduciario Unicamente en su Carácter de Fiduciario del Fideicomiso Número 1301 Mil Trescientos Uno hoy su Cesionario Luis Guillermo Bastida Quiroz vs. Benítez Mora Gerardo; Martínez Aldana Norma Patricia. Especial Hipotecario Civil Sent. Interl. 1 Núm. Exp. 2050/2024

LA SECRETARIA DE ACUERDOS
LIC. JULIA NOLASCO OCHOA

TRIGÉSIMO OCTAVO DE LO CIVIL

SECRETARÍA "A"
ACUERDOS DEL 29 DE ENERO DEL 2025

Álvarez Arenas Jesús vs. Centro Asturiano de México A.C. Ord. Civil Acdo. Amparo. 1 Acdo. en Amparo. Núm. Exp. 993/2019 Amparo 1318/2023, Promov. por Centro Asturiano de México, A.C.
Álvarez Cárdenas José Guillermo vs. Ruíz Esparza Cataño Juan Rodrigo. Juris. Voluntaria Civil Acuerdo. 1 Acdo. Núm. Exp. 2543/2024.
Álvarez Tufiño Mario Alberto vs. su Sociedad Anónima y C Director del Registro Público de la Propiedad y del Comercio de la Ciudad de México. Ord. Civil Acuerdo. 1 Acdo. Núm. Exp. 5/2025.
Amaro Zamarripa Juan Guillermo vs. Amaro Zamarripa María de Los Ángeles. Ord. Civil Acuerdo. 3 Acdos. Núm. Exp. 223/2022 Tomo II.
Azul Concretos y Premezclados, S.A. de C.V. Ord. Civil Acdo. Amparo. 1 Acdo. en Amparo. Núm. Exp. 457/2022 Bis. 1 Amparo 457/2022.
Banco Invex Sociedad Anónima, Institución de Banca Múltiple, Invex Grupo Financiero en su Carácter de Fiduciario en el Fideicomiso Irrevocable de Administración Identificado Con el Número F/1052 vs. Pérez Pérez Claudia. Especial Hipotecario Civil Acuerdo. 2 Acdos. Núm. Exp. 2361/2024.
Banco Mercantil del Norte S.A. Institución de Banca Múltiple Grupo Financiero Banorte vs. Consultores y Administradores Fara S.A. de C.V. y Noriega Briz Carlos Leonardo. Ejecutivo Mercantil Acuerdo. 1 Acdo. Núm. Exp. 2275/2024.
Banco Mercantil del Norte Sociedad Anónima Institución de Banca Múltiple Grupo Financiero Banorte vs. Saúl Escobar Esqueda. Especial Hipotecario Civil Acuerdo. 2 Acdos. Núm. Exp. 399/2021 Tomo II.
Banco Nacional de México S.A. Integrante del Grupo Financiero Banamex vs. Yanron S.A. de C.V. y Salas Cervantes Antolín y Valencia Bernardino Erasmo. Providencias Precautorias Mercantil Acuerdo. 1 Acdo. Núm. Exp. 2503/2024.
BBVA Bancomer S.A. Institución de Banca Múltiple Grupo Finan Ciero BBVA vs. Cañedo Arellano Fabiola. Especial Hipotecario Civil Acuerdo. 1 Acdo. Núm. Exp. 127/2010.
BBVA Bancomer Sociedad Anónima Institución de la Banca Múltiple Grupo Financiero BBVA Bancomer vs. Jiménez Velázquez Claudia y Domínguez Gómez Luis. Especial Hipotecario Civil Acuerdo. 2 Acdos. Núm. Exp. 1645/2024.
BBVA Bancomer, Sociedad Anónima, Institución de Banca Múltiple, Grupo Financiero BBVA Bancomer vs. Gabriel Arévalo Anaya y Ana María Razo Vega. Esp. Hip. Acuerdo. 2 Acdos. Núm. Exp. 641/2007.
BBVA México S.A. Institución de Banca Múltiple Grupo Financiero BBVA México vs. Cañedo Arellano Fabiola. Especial Hipotecario Civil Acuerdo. 2 Acdos. Núm. Exp. 127/2010 Tomo II.
BBVA México, S.A. Institución de Banca Múltiple, Grupo Financiero BBVA México vs. Hera Apparel S.A. de C.V., Ramírez Aguilar Agustín, Ramírez Lorenzini Concho Agustín y Ramírez Aguilar José Leobardo. Especial Mercantil Mercantil Acuerdo. 1 Acdo. Núm. Exp. 2403/2024 Tomo II.
Becerril Rivera Alejandro vs. Ambriz Olavarría Norma Elena y García Arenas Lino su Sucesión. Juris. Voluntaria Civil Acuerdo. 1 Acdo. Núm. Exp. 161/2025.
Belmont Delgado Rosa María su Sucesión vs. María del Carmen Valencia Belmont. Ord. Civil Expedientillo. 1 Acdo. Núm. Exp. 517/2019.
Blancas Tlacuilo Carlos vs. Almazán Quezada María del Refugio, Quien También Acostumbró Llamarse Almazán Quezada Refugio su Sucesión y Alfonso Espíndola Herrera. Ord. Civil Acuerdo. 1 Acdo. Núm. Exp. 149/2012 Tomo II.
Bonilla Carcamo María de la Luz vs. Alva Arellano Ricardo. Ord. Civil Acuerdo. 1 Acdo. Núm. Exp. 1071/2024.
Ci Banco S.A. Institución de Banca Múltiple en su Carácter de Fiduciario en el Fideicomiso Irrevocable Identificado Con el Número F 0238 vs. Serrano Herrera Agustín y Mateos Valencia Adriana. Especial Hipotecario Civil Radicación. 1 Acdo. Núm. Exp. 53/2025.
Cibanco, S.A., Institución de Banca Múltiple, como Fiduciario en el Fideicomiso Número F/00430 vs. Benavides Garza Jaime. Vía de Apremio Civil Acuerdo. 1 Acdo. Núm. Exp. 1343/2024.
Continum Logística Internacional Sociedad Anónima de Capital Variable vs. Sánchez González Azucena. Especial Hipotecario Civil Acuerdo. 2 Acdos. Núm. Exp. 1177/2009 Bis. 1 en Trámite Actual.
Corzo Gómez Zuladia y Cámara Leal Ricardo César vs. C. Director del Registro Público de la Propiedad y de Comercio de la Ciudad de México e Instituto para la Protección del Ahorro Bancario. Especial Hipotecario Civil 1 Acdo. Núm. Exp. 1607/2024.
Delgado Bedolla Javier vs. Reyes Núñez Carlos Daniel. Ejecutivo Mercantil Acuerdo. 1 Acdo. Núm. Exp. 53/2024.
Delgado Rivera Carlos Eduardo vs. Gómez Rosales Fabiola Estela. Especial Hipotecario Civil Acdo. Expedientillo. 1 Acdo. Núm. Exp. 133/2015 Tomo II.
Domínguez García José Luis vs. Santos Llanas Piña. Especial Hipotecario Civil Acuerdo. 2 Acdos. Núm. Exp. 89/2010 Tomo II.
Elorduy Fernández María Enriqueta vs. Mercado Libre, S. de R. L. de C.V., Institución de Fondos de Pagos Electrónico. Ejecutivo Civil Acuerdo. 1 Acdo. Núm. Exp. 1403/2024.
Finastrategy Mx Sociedad Anónima Promotora de Inversión de Capital Variable vs. Manzur Ruíz Mónica Yadhira. Juris. Voluntaria Civil Acuerdo. 1 Acdo. Núm. Exp. 567/2024.
Franco Berrocal Margarita vs. Franco Berrocal Isaac y Franco Berrocal Enrique. Ord. Civil Acuerdo. 2 Acdos. Núm. Exp. 1089/2024.
García Padrón Hugo Rolando y Landeros Salazar Sandra Leticia vs. Grupo Mexicano de Seguros S.A. de C.V. Ord. Civil Acuerdo. 1 Acdo. Núm. Exp. 1/2025.

SOLO CONSULTA
SOLO CONSULTA
SOLO CONSULTA

García de la Vega Salvador Mauricio vs. Hernández Jacuinde Elías Hernanjuicio Especial de Transacciones Comerciales y Arbitraje. Arbitraje Comercial Mercantil Acuerdo. 1 Acdo. Núm. Exp. 1627/2024 Tomo II.

García García Silvia Teresita vs. Gerardo Santiago Nava y Agustina Nava Martínez. Ejec. Merc. Acuerdo. 1 Acdo. Núm. Exp. 49/1998.

Gómez Sosa Francisco Daniel y Gómez Sosa Francisco Danie vs. Islas Peña Genari Tomás y Savala Silva de Islas Gloria Iris. Especial Hipotecario Civil Acuerdo. 1 Acdo. Núm. Exp. 491/2001 Tomo II.

González Delgadillo Eduardo vs. Santos Dolores José Albino. Ejecutivo Mercantil Acuerdo. 1 Acdo. en Amparo. Núm. Exp. 893/2023 Amparo 781/2024, Promov. por HSBC México, S.A. Inst. de Banca Múltiple.

Gutiérrez Capetillo Víctor Mauricio vs. Vega Fabián María de Lourdes. Ejecutivo Mercantil Acuerdo. 1 Acdo. Núm. Exp. 261/2024.

Hemsani Dahab José, su Sucesión vs. De Coss Carrasco de Hemsani Sonia Edith, Hemsani de Coss Diana, Hemsani y Chama Dinana, Notario Público 47 de Tonala Estado de Chiapas y C. Director del Registro Público de la Propiedad y de Comercio de la Ciudad de México. Ord. Civil Acuerdo. 1 Acdo. Núm. Exp. 1339/2024 Tomo II.

Hernández Aguilar María Esther vs. Nava Nieves Christian y Fernández Guerrero Ivon Virginia. Ord. Civil Acuerdo. 2 Acdos. Núm. Exp. 1997/2024.

Hernández Cortés Marcela Silvia vs. Jiménez Hernández Esteban Enrique. Ord. Civil Acdo. Amparo. 1 Acdo. en Amparo. Núm. Exp. 517/2024 Amparo 1030/2024.

Hernández Franco Érika vs. García Rodríguez Juan y Manzanares Ortuño Maurilio David y C Director del Registro Público de la Propiedad y de Comercio de la Ciudad de México. Ord. Civil Acuerdo. 2 Acdos. Núm. Exp. 1097/2023.

HSBC México Sociedad Anónima Institución de Banca Múltiple Grupo Financiero HSBC División Fiduciaria en su Carácter de Fiduciario en el Fideicomiso Irrevocable de Administración F262757 vs. Xool Belttran Manuel. Vía de Apremio Civil Acuerdo. 2 Acdos. Núm. Exp. 1123/2024.

HSBC México, Sociedad Anónima, Institución de Banca Múltiple, Grupo Financiero HSBC vs. Bravo Uribe Nancy. Especial Hipotecario Civil 1 Acdo. en Amparo. Núm. Exp. 2415/2024 Amparo D. C.

Inmobiliaria Lemi, S.A. vs. Tek Cierres Tecnología, S. de R. L. de C.V. Controversias de Arrendamiento Civil Acuerdo. 1 Acdo. Núm. Exp. 1365/2024.

Inmobiliaria Montaña del Cabo, S.A. de C.V. vs. Gadsden Carrasco Mario y Sánchez Carrión Luis Tomás. Ord. Civil Acuerdo. 2 Acdos. Núm. Exp. 989/2024 Tomo II.

Instituto de Seguridad y Servivicios Sociales de Los Trabajadores del Estado a Través de su Fondo de la Vivienda (Fovissste) vs. Palma Chuc Fátima Irene y Herrera Osorio Addiel Bernabé. Especial Hipotecario Civil Expedientillo. 1 Acdo. Núm. Exp. 1641/2024.

Instituto del Fondo Nacional de la Vivienda para los Trabajadores (Infonavit) vs. Valente Martínez Antonio y María Sagrario Galicia Chavarría. Especial Hipotecario Civil Expedientillo. 1 Acdo. Núm. Exp. 295/2021.

Instituto del Fondo Nacional de la Vivienda para los Trabajadores vs. Aguilar Gara Rogelio y de Jesús Figueroa Rosa María. Especial Hipotecario Civil Acuerdo. 1 Acdo. Núm. Exp. 393/2024.

Kababie Sacal Jaime y Kababie Sacal Rafael y Kababie Sacal Moisés y Kababie Sacal Salomón vs. Mauricio Rivera Arquitectos S de R.L. de C.V. y Kirschner Pujadas María Esther. Ord. Civil Acuerdo. 1 Acdo. Núm. Exp. 1249/2024.

Molano Latorre Enid vs. Cabi Outlet Pachuca Sapi de C.V. Controversias de Arrendamiento Civil Acdo. Secc. de Ejecución. 1 Acdo. Núm. Exp. 563/2020.

Nacional Monte de Piedad Iap vs. Castillo Rodríguez Roberto. Juris. Voluntaria Civil Acuerdo. 1 Acdo. Núm. Exp. 1693/2024.

O. Reilly Togno Martha y Quien También Ha Utilizado de Manera Indistinta Los Nombres de Martha O. Reilly y Togno Martha O. Reilly Togno de Trejo y Martha O. Reilly y Togno de Trejo vs. Moreno N Raquel. Ord. Civil Admis. de Pruebas. 1 Acdo. Núm. Exp. 903/2024.

Orozco Rosa María de Los Dolores También Conocida Con el Nombre de Dolores Valle Orozco de Fernández y su Sucesión Valle vs. Kinder del Tepeyac Sociedad Civil. Ord. Civil Acuerdo. 1 Acdo. Núm. Exp. 775/2022.

Quintana Camacho José y y/o José Malaquias Quintana Camacho vs. Hernández Víctor Hugo y Delgadillo Cervantes Jéssica Fernanda y Morales Soriano Luis y Morales Mejía Ana Lilia y y Otros. Ord. Civil Acuerdo. 5 Acdos. Núm. Exp. 1797/2024.

Ramírez Caballero Alejandro vs. Pérez Pérez José. Ord. Civil Acuerdo. 1 Acdo. Núm. Exp. 109/2025.

Ramírez Estrada Juan José vs. María Teresa Ramírez Estrada y Felipa Monrroy Cruz. Ord. Civil Acuerdo. 1 Acdo. Núm. Exp. 1053/2019 Tomo II.

Rodríguez Rizo Ana Luisa vs. Hernández Olmedo Francisco y Jiménez Beltrán Hernán. Ord. Civil Acuerdo. 1 Acdo. Núm. Exp. 1251/2024.

Rojas Mendoza Martha vs. Martínez Rodríguez Guadalupe y C Director del Registro Pubico de la Propiedad y del Comercio de la Ciudad de México. Ord. Civil Acuerdo. 1 Acdo. Núm. Exp. 2459/2024.

Rosales Vázquez Dulkce Esperanza vs. Juárez Quijada Roberto Ruperto. Especial Hipotecario Civil Acuerdo. 1 Acdo. Núm. Exp. 1305/2024 Tomo II.

Ruíz Caliva Gustavo Hernán vs. Controladora de Activos Miles Sapi y Recuperadora de Portafolios Opp S de R.L. de C.V. Ord. Mercantil Acuerdo. 1 Acdo. Núm. Exp. 151/2025.

Ruíz Oviedo Ignacio Raymundo vs. Cisneros Anaya Celsa Beatriz. Controversias de Arrendamiento Civil Acuerdo. 1 Acdo. Núm. Exp. 2435/2024.

Salinas Martínez su Sucesión José vs. Salinas Martínez Consuelo y Salinas Martínez Rubén y Salinas Martínez Francisco. Ord. Civil Acuerdo. 2 Acdos. Núm. Exp. 115/2022.

Santander Consumo, Sociedad Anónima de Capital Variable, Sociedad Financiera de Objeto Múltiple, Entidad Regulada, Grupo Financiero Santander México vs. Ritter Ponce de León Edgar Rafael. Ejecutivo Mercantil Acuerdo. 1 Acdo. Núm. Exp. 2509/2024.

Scotiabank Inverlat, S.A. Institución de Banca Múltiple Grupo Financiero Scotiabank Inverlat vs. Palenzona María Claudia y Méndez Ignacio Javier. Especial Hipotecario Civil Acuerdo. 1 Acdo. Núm. Exp. 655/2021.

Scotiabank Inverlat, S.A. Institución de Banca Múltiple, Grupo Financiero Scotiabank Inverlat vs. Palenzona María Claudia y Méndez Ignacio Javier. Ord. Civil Acdo. Amparo. 1 Acdo. en Amparo. Núm. Exp. 655/2021 Amparo 838/2022.

Servicios en Mantenimiento de Equipo Médico, S. C. de R. L. de C.V. vs. Carmen Ríos Avilés, María del Carmen Ríos Avilés, O. Ma. (María) Carmen Ríos Avilés; Mykaell Adrianik González Madrigal Madrid y de José Rolando González Madrigal Aguilar. Ord. Civil Acuerdo. 1 Acdo. Núm. Exp. 1131/2017 Tomo II.

Siano Aptilon Elena vs. Miller Freyer Debora y Stabinski Miller Sergio y Stabinski Miller Eduardo y Stabinski Miller Alan. Ord. Civil Acuerdo. 1 Acdo. Núm. Exp. 2537/2024.

Spectre Empresarial, Sociedad Anónima de Capital Variable antes Banco Inmobiliario Mexicano S.A. Institución de Banca Múltiple vs. Miranda Santos Ana Lilia y Olivas Juárez Claudio Alejandro. Especial Hipotecario Civil Acuerdo. 2 Acdos. Núm. Exp. 1631/2024.

Spiritu Bolaños Víctor Ramón vs. Instituto de Oftalmologia Fundación de Asistencia Privada Conde de Valenciana Iap y Graue Hernández Enrique Octavio y Quiroz Casian Natalia Paulina. Ord. Civil Acuerdo. 1 Acdo. Núm. Exp. 1275/2022.

Suárez Suárez Victoria vs. Grupo Mexicano de Seguros S.A. de C.V. Ord. Civil Acuerdo. 1 Acdo. Núm. Exp. 2479/2024.

Tavera Porraz Jesús Ignacio vs. Wang Yongzuo. Ejecutivo Mercantil Acuerdo. 2 Acdos. Núm. Exp. 407/2023.

Terán Flores María Enriqueta vs. Nájera Rosales Maximiliano. Ord. Civil Acuerdo. 1 Acdo. Núm. Exp. 365/2024.

Tlacuatl Ramírez María Remedios y Bueno Tlacuatl María Manuela vs. Axa Seguros S.A. de C.V. Ord. Civil Acuerdo. 1 Acdo. Núm. Exp. 631/2024 Tomo II.

Unifin Financiera, Sab de C.V. Sofom Enr. No Definido No Definido Acuerdo. 1 Acdo. Núm. Exp. 205/2025.

Uribe Arciniega Estefanie Rebeca vs. García Zavala Ana Bertha. Ord. Civil Acdo. de Apel. contra Sent. Definitiva. 1 Acdo. Núm. Exp. 661/2024.

Valle Orozco Rosa María de Los Dolores También Conocida Con el Nombre de Dolores Valle Orozco de Fernández y su Sucesión vs. Kinder del Tepeyac Sociedad Civil. Ord. Civil Acuerdo. 2 Acdos. Núm. Exp. 775/2022 Tomo II.

SOLO CONSULTA
SOLO CONSULTA
SOLO CONSULTA

Vermorken Cristian vs. Be Grand 1 S.A. de C.V. Controversias de Arrendamiento Civil Acuerdo. 1 Acdo. Núm. Exp. 899/2024.

Zavaleta Palma Yazmín vs. Carlos Gama Álvarez y Selene Fomperosa Ramírez de Gama. Especial Hipotecario Civil Auto Billete. 1 Acdo. Núm. Exp. 251/2014 Tomo II.

AUDIENCIA

Medrano González José Guadalupe y Villagrán Hernández Primitiva vs. Medrano Villagrán José Luis. Aud. Previa y de Concil. Ord. Civil. 1 Audiencia. Núm. Exp. 1225/2024.

Quintero Simancas Ana María vs. Díaz González Gaona Óscar Martín y Félix García de Los Ríos María Margarita. Aud. de Desahogo de Pruebas, Alegatos y Sent. Controversias de Arrendamiento Civil. 1 Audiencia. Núm. Exp. 1165/2024.

EL SECRETARIO DE ACUERDOS
LIC. JOSÉ ANTONIO HERNÁNDEZ SOTO

SECRETARÍA "B"
ACUERDOS DEL 29 DE ENERO DEL 2025

Administradora Fome 1, S. de R. L. de C.V. vs. Ruíz Jiménez Nicanor y Ma. del Pilar Flores Téllez. Especial Hipotecario Civil Acuerdo. 1 Acdo. Núm. Exp. 1106/2013 Tomo II.

Administradora Fome 2 S de R L de C.V. vs. López Rodríguez Gerardo Omar. Especial Hipotecario Civil Expedientillo. 1 Acdo. Núm. Exp. 24/2023.

Ag Comunicaciones, S.A. de C.V. vs. Soluciones Profesionales Empresariales en Revolución, S.A. de C.V. Ord. Mercantil Acuerdo. 3 Acdos. Núm. Exp. 1476/2024 Tomo II.

Alba Reyes Ofelia vs. Isabel Herlinda Beatriz Valle Mejía de Brito. Ord. Civil Expedientillo. 1 Acdo. Núm. Exp. 800/2018.

Anastacio Rosas Alfaro su Sucesión vs. Dipna Ramos Ricardo. Juris. Voluntaria Civil Puesta. 2 Acdos. Núm. Exp. 996/2024.

Anaya Gutiérrez Pedro Antonio vs. Pineda Laffont Carlos su Sucesión. Ord. Civil Auto. 1 Acdo. Núm. Exp. 1350/2019.

Arrendadora y Factor Banorte, Sociedad Anónima de Capital Variable, Sociedad Financiera de Objeto Múltiple, Entidad Regulada, Grupo Financiero Banorte Cesionaria de Santander Vivienda, S.A. de C.V., Sociedad Financiera de Objeto Múltiple, Entidad Regulada Grupo Financiero Santander México vs. Ruvalcaba López José Luis. Especial Hipotecario Civil Acuerdo. 1 Acdo. Núm. Exp. 94/2009 Tomo II.

Banca Afirme, Sociedad Anónima, Institución de Banca Múltiple, Afirme Grupo Financiero vs. Industrias Sergal S.A. de C.V. y Arteaga Marcelo Margarita y Sergio Gallardo Quien También Usa el Nombre de Gallardo Flores Sergio y Peronda México S.A. de C.V. y Puropiso S.A. de C.V. Ejecutivo Mercantil Acuerdo. 1 Acdo. Núm. Exp. 1938/2024 Principal.

Banco Inmobiliario Mexicano Sociedad Anónima Institución de Banca Múltiple vs. Constructora Antar Sociedad Anónima de Capital Variable y Tager Neme Anuar Eduardo y Tager Neme Alain. Vía de Apremio Civil Auto de Radicación. 1 Acdo. Núm. Exp. 120/2025.

Banco Invex Sociedad Anónima Institución de Banca Múltiple Invex Grupo Financiero Fiduciario Unicamente en su Carácter de Fiduciario del Fideicomiso de Administración Número 1301 vs. Bonilla Cabrera Maribel. Especial Hipotecario Civil Acuerdo. 1 Acdo. Núm. Exp. 582/2020.

Banco Mercantil del Norte Sociedad Anónima Institución de Banca Múltiple Grupo Financiero Banorte vs. López Castillo Policarpo. Especial Hipotecario Civil Auto de Radicación. 1 Acdo. Núm. Exp. 76/2025.

Banco Mercantil del Norte, S.A., Institución de Banca Múltiple, Grupo Financiero Banorte vs. Érika Isabel Ortiz Vega. Especial Hipotecario Civil Acuerdo. 1 Acdo. Núm. Exp. 94/2021.

Banco Nacional de México S.A. Integrante del Grupo Financiero Banamex Accival S.A. de C.V. vs. Pérez Sánchez Gabriel. Especial Hipotecario Civil Expedientillo. 1 Acdo. Núm. Exp. 1280/2018.

Banco Santander (México) S.A. Institución de Banca Múltiple Grupo Financiero Santander México vs. Jordán Moyron Malibe Gabriela. Ejecutivo Mercantil Auto de Radicación. 1 Acdo. Núm. Exp. 58/2025.

Banco Santander México S.A. Institución de Banca Múltiple Grupo Financiero Santander México vs. Luis Medina del Moral. Ejecutivo Civil Expedientillo. 1 Acdo. Núm. Exp. 1118/2018.

Banco Santander México Sociedad Anónima Institución de Banca Múltiple Grupo Financiero Santander México vs. Miguel Ángel Hernández Rojas. Especial Hipotecario Civil Expedientillo. 1 Acdo. Núm. Exp. 134/2020.

Banco Santander México, Sociedad Anónima, Institución de Banca Múltiple, Grupo Financiero Santander México vs. Montesinos Lemus Virginia. Ejecutivo Mercantil Acuerdo. 1 Acdo. Núm. Exp. 1086/2023.

Banco Ve por más Sociedad Anónima Institución de Banca Múltiple Grupo Financiero Ve por más vs. Inmobiliaria Chebil Sociedad Anónima de Capital Variable y Hernández Torres Alfonso y y y Hernández Torres Josefina. Ejecutivo Mercantil Auto de Radicación. 1 Acdo. Núm. Exp. 78/2025.

Barrientos Romero María Elena vs. Guerrero Morales Román y Guerrero Morales Gerardo y C. Director del Registro Público de la Propiedad y del Comercio de la Ciudad de México. Ord. Civil Puesta. 2 Acdos. Núm. Exp. 1230/2024.

BBVA México S.A. Institución de Banca Múltiple Grupo Financiero BBVA México vs. Copiisa Offshore S.A. de C.V. y Corporativo de Proyectos Inmobiliarios e Industriales S.A. de C.V. y González Lugo Karina y Meneses Carro Marcial. Providencias Precautorias Mercantil Sicor. 2 Acdos. Núm. Exp. 2274/2024.

Becerra Pérez Jesús Manuel vs. Quiroz Robles Víctor Francisco y Flores Encinez María Esperanza. Especial Hipotecario Civil Auto de Radicación. 1 Acdo. Núm. Exp. 66/2025.

Bmw Financial Services de México S.A. de C.V. Sofom E. N. R vs. Comercial Dublemex S.A. de C.V. Eeeg Trade S.A. de C.V. González Vázquez Fernando. Proced. Judicial de Reconoc. y Ejecc. de Laudo Arbitral Civil Auto. 1 Acdo. en Amparo. Núm. Exp. 160/2018 Amparo 1010/2024- VI Promov. por Jaime Fragoso Carmona.

Castillo Huerta Efrén vs. Carmen Huerta Ramírez, Quien También Se Ostenta como Carmen Huerta Ramírez de Castillo y Manuel Castillo Garduño. -. Ord. Civil Acuerdo. 1 Acdo. Núm. Exp. 652/2019.

Castro Ortiz José Isaac vs. Hernández Ramírez Margarita. Ord. Civil Acuerdo. 1 Acdo. Núm. Exp. 990/2018 Tomo II.

Cervera Garza María Patricia antes Basilisk Inmobiliaria Siete, Sociedad de Responsabilidad Limitada de Capital Variable ántes Bancomer, Sociedad Nacional de Crédito vs. Francisco Millán Dávila. Especial Hipotecario Civil Acuerdo. 1 Acdo. Núm. Exp. 650/2020 Tomo II.

Ckd Activos 8 Sociedad Anónima Promotora de Inversión de Capital Variable vs. Jiménez Ortega Jorge. Juris. Voluntaria Civil Acuerdo. 1 Acdo. Núm. Exp. 732/2021.

Cortés Pedroza José Luis vs. Elsie Salaverry Telleria y Otro. Ord. Civil Acuerdo. 3 Acdos. en Tercería. Núm. Exp. 1548/2024 Terc. Tomo III.

Cortés Pedroza José Luis vs. Elsie Salaverry Telleria y Otro. Ord. Civil Acuerdo. 1 Acdo. Núm. Exp. 1548/2024 Tom III.

Cortés Pedroza José Luis vs. Elsie Salaverry Telleria y Otro. Ord. Civil Acuerdo. 1 Acdo. Núm. Exp. 1548/2024 Tomo II.

Crédito Único, S.A. de C.V., S. O. F. O. M., E. N. R vs. Alonso Acuña Manuel. Ejecutivo Mercantil Acuerdo. 1 Acdo. Núm. Exp. 1216/2022.

Decarome Sociedad Anónima Promotora de Inversión de Capital Variable vs. Fragoso Bautista Joel y Otra. Extinción de Domi. Civil Puesta. 2 Acdos. Núm. Exp. 772/2012 Tomo III.

Dessetec Desarrollo de Sistemas S.A. de C.V. vs. Pico Hurtado Silvia y Valente Rojas Martínez. Ord. Civil Acuerdo. 1 Acdo. Núm. Exp. 372/2013 Tomo II.

Diagnocell Labotarios Sociedad Anónima de Capital Variable vs. Enríquez Anguiano Juan. Pago de Daños Culposos Causados por Motivos del Transito de Vehículo Civil Acuerdo. 1 Acdo. Núm. Exp. 262/2023.

Dionicio Rodríguez Carmela vs. Poloniecki Robles Luis Jesús. Controversias de Arrendamiento Civil Auto de Radicación. 1 Acdo. Núm. Exp. 72/2025.

Dorantes Altamirano Juliana vs. Tapia Martínez Antonio y C. Director del Registro Público de la Propiedad y del Comercio del Distrito Federal hoy Ciudad de México. Ord. Civil Acuerdo. 1 Acdo. Núm. Exp. 180/2023.

Enríquez Guerra Gabriela vs. González López Carlos Alberto. Ord. Civil Acuerdo. 1 Acdo. Núm. Exp. 920/2018 Tomo II.

Escalante Rueda Jéssica vs. Huerta Chang Carlos Hernando. Ord. Civil Acuerdo. 1 Acdo. Núm. Exp. 2426/2024.

Fuentes Wilson Francisco vs. Medina Peña Juan Carlos. Ord. Civil Acuerdo. 1 Acdo. en Expedientillo. Núm. Exp. 976/2024.

SOLO CONSULTA
SOLO CONSULTA
SOLO CONSULTA

Gamboa Pineda Porfirio vs. Gamboa Pineda Rosa Isela y y Mejía Becerril Jesús. Ord. Civil Auto de Radicación. 1 Acdo. Núm. Exp. 64/2025.

García Alonso Selene Ivonne vs. Ramírez Piñon Hugo. Ord. Civil Sicor. 2 Acdos. Núm. Exp. 1748/2024 Tomo II.

García Lobato Natividad vs. Bezares Rico Israel. Ejecutivo Mercantil Acuerdo. 1 Acdo. Núm. Exp. 458/2020.

García Maldonado Alberto vs. Armenta Fuentes Olga y También Conocida Con Los Nombres Olga Armenta de Soto Remedios y Refugio su Sucesión y Director del Registro Público de la Propiedad y de Comercio de la Ciudad de México. Ord. Civil Acuerdo. 1 Acdo. Núm. Exp. 614/2024.

Gosain Sayun Alejandro vs. Grupo Capadama Sapi de C.V. Ejecutivo Mercantil Acuerdo. 1 Acdo. en Expedientillo. Núm. Exp. 484/2024.

Hdi Seguros S.A. de C.V. vs. Corporativo la Bici S.A. de C.V. y y Seguros Atlas S.A. Ord. Civil Acuerdo. 1 Acdo. Núm. Exp. 1988/2024.

Hernández María Esther vs. María Guadalupe González Sánchez, Honorio García Campos, Alma Irma Hernández, María Soledad Hernández Machuca y C. Director del Registro Público de la Propiedad y del Comercio. Ord. Civil Expedientillo. 1 Acdo. Núm. Exp. 172/2020.

HSBC México Sociedad Anónima Institución de Banca Múltiple Grupo Financiero HSBC División Fiduciaria en su Carácter de Fiduciario Dentro del Fideicomiso Irrevocable Número F 243264 vs. Bárcenas Solórzano Reyna y Moreno Zavala Ernesto. Proced. Convencional Mercantil Civil Expedientillo. 1 Acdo. Núm. Exp. 834/2019 Vía de Apremio.

Instituto de Seguridad y Servicios Sociales de Los Trabajadores del Estado a Través de su Fondo de la Vivienda (Fovissste) vs. Zavala Nava Joaquín Uriel. Especial Hipotecario Civil Auto de Radicación. 1 Acdo. Núm. Exp. 70/2025.

Instituto de Seguridad y Servicios Sociales de Los Trabajadores del Estado a Través de su Fondo de la Vivienda Fovissste vs. Luna González Marco Antonio. Especial Hipotecario Civil Auto de Radicación. 1 Acdo. Núm. Exp. 80/2025.

Instituto de Seguridad y Servicios Sociales de Los Trabajadores del Estado a Través de su Fondo de la Vivienda Fovissste vs. Óscar Fernando Morales Méndez. Especial Hipotecario Civil Expedientillo. 1 Acdo. Núm. Exp. 1192/2019.

Instituto de Seguridad y Servicios Sociales de Los Trabajadores del Estado a Través de su Fondo de la Vivienda Fovissste vs. Oswaldo Cruz Mecott y Elizabeth Ríos Saldaña. Especial Hipotecario Civil Expedientillo. 1 Acdo. Núm. Exp. 1154/2019.

Instituto del Fondo Nacional de la Vivienda para los Trabajadores (Infonavit) vs. Gómez Cruz Óscar Andrés. Especial Hipotecario Civil Expedientillo. 1 Acdo. Núm. Exp. 784/2021.

Instituto del Fondo Nacional de la Vivienda para los Trabajadores (Infonavit) vs. González González José Luis y Aparicio Tabares María Elena. Vía de Apremio Civil Expedientillo. 1 Acdo. Núm. Exp. 1350/2022.

Instituto del Fondo Nacional de la Vivienda para los Trabajadores Infonavit vs. Cisneros González Olinka Marisol y López Núñez Fernando. Especial Hipotecario Civil Expedientillo. 1 Acdo. Núm. Exp. 32/2023.

Instituto del Fondo Nacional de la Vivienda para los Trabajadores Infonavit vs. Cortés Vargas Miguel Ángel. Especial Hipotecario Civil Acuerdo. 1 Acdo. Núm. Exp. 1818/2024.

Instituto del Fondo Nacional de la Vivienda para los Trabajadores Infonavit vs. Erick Belmont González. Especial Hipotecario Civil Acuerdo. 1 Acdo. Núm. Exp. 196/2020.

Instituto del Fondo Nacional de la Vivienda para los Trabajadores Infonavit vs. Linda Lucero Tecualt Vargas. Especial Hipotecario Civil Expedientillo. 1 Acdo. Núm. Exp. 222/2020.

Instituto del Fondo Nacional de la Vivienda para los Trabajadores vs. Camacho Ramírez Julieta. Especial Hipotecario Civil Auto de Radicación. 1 Acdo. Núm. Exp. 62/2025.

Instituto del Fondo Nacional de la Vivienda para los Trabajadores Infonavit vs. Méndez Álvarez Evodio y Martínez Canedo María Mónica. Especial Hipotecario Civil Expedientillo. 1 Acdo. Núm. Exp. 792/2017.

Ion Financiera Sociedad Anónima Promotora de Inversión de Capital Variable Sociedad Financiera de Objeto Múltiple Entidad Regulada vs. Grupo Desarrollador Nápoles Arizona S.A. de C.V. Especial Hipotecario Civil Secc. de Ejecución. 2 Acdos. Núm. Exp. 924/2023.

Ivanova Vera Lakowsky su Sucesión vs. Velázquez González María del Carmen Emilia. Juris. Voluntaria Civil Puesta. 2 Acdos. Núm. Exp. 1066/2024.

Jiménez Santana Jorge vs. Comisión Federal de Electricidad. Ord. Mercantil Sicor. 2 Acdos. Núm. Exp. 1100/2024.

Lemus González Mariana vs. Serna Trevino María Martha y y Quinones Armendáriz Carlos de Jesús. Controversias de Arrendamiento Civil Auto de Radicación. 1 Acdo. Núm. Exp. 56/2025.

Licea Santos Ma Guadalupe Socorro vs. Martínez Hernández Pedro. Ord. Civil Puesta. 2 Acdos. Núm. Exp. 2272/2024.

López Morales Patricia Olivia vs. Marenco Hernández Oliver y Romero Díaz Wenceslao. Controversias de Arrendamiento Civil Puesta. 1 Acdo. Núm. Exp. 1180/2024.

López Vicario Paulina vs. Vargas Zamarróni Carlos. Ejecutivo Mercantil Acuerdo. 1 Acdo. Núm. Exp. 1260/2023.

Luna Pérez Ali vs. Camionera del Golfo S.A. de C.V. y Grupo Nacional Provincial Sab. Ord. Civil Acuerdo. 1 Acdo. Núm. Exp. 958/2024.

Marbesu, S.A. de C.V. vs. Sdervicios Deportivos y Especiales S.A. de C.V., Inmuebles Sergal, S.A. de C.V. y Arteaga Marcelo Margarita. Controversias de Arrendamiento Civil Acuerdo. 3 Acdos. Núm. Exp. 2100/2024 Tomo II.

Marchand López Humberto Guillermo vs. Casino San Ángel S.A. de C. V, Cibanco S.A. Institución de Banca Múltiple División Fiduciaria, como Fiduciario del Fideicomiso Cib/2418, Be Grand Servicios S.A. de C. V, Club Csados S.A. de C. V, Alfonso Salazar Martínez y José Ignacio Escalante de la Hidalga. Ord. Civil Auto. 1 Acdo. en Amparo. Núm. Exp. 286/2020 713/2021.

Marcos Dayan Rafael vs. Frel Ingenieros y Arquitectos S.A. de C.V. Ord. Civil Acuerdo. 2 Acdos. Núm. Exp. 610/2023.

Márquez Fernández Gerardo vs. Peralta Ybarra Luis Óscar. Controversias de Arrendamiento Civil Puesta. 2 Acdos. Núm. Exp. 652/2023.

Marroquín Medina José Antonio vs. José Isabel Rodríguez Delgadillo. Especial Hipotecario Civil Acuerdo. 1 Acdo. Núm. Exp. 1266/2018 Tomo III.

Montes Alba Maritza vs. Ignacio Valero Capetillo y Francisco Valero Capetillo. Ord. Civil Expedientillo. 1 Acdo. Núm. Exp. 1308/2019.

Morfín Servín Luz María y Arellano Menéndez Ricardo vs. García Andrade José Antonio. Ord. Civil Acuerdo. 3 Acdos. Núm. Exp. 752/2024.

Obregón Tirado Angelina Jacqueline y Quien También Se Hace Llamar Obregón Tirado Angelina Jaquelíne y y y Obregón de López Jaquelíne vs. Obregón Lozano Araceli y Quien También Se Hace Llamar Obregón Lozano Irene Araceli y y y Obregón Lozano Luis su Sucesión. Ord. Civil Auto de Radicación. 1 Acdo. Núm. Exp. 74/2025.

Orozco Torres Jesús Salvador vs. López Aguilar Guillermina María y López Aguilar María Paula y López Aguilar Rosalía y López Aguilar José y López Aguilar María de Lourdes. Ord. Civil Auto. 1 Acdo. en Amparo. Núm. Exp. 160/2022 Amparo 1202/29024- II, Promov. por Jesús Salvador Orozco Torres.

Pacada S.A. de C.V. Sociedad Financiera de Objeto Múltiple Entidad No Regulada vs. Villarreal Ordóñez Rafael Eduardo. Ejecutivo Mercantil Acuerdo. 1 Acdo. Núm. Exp. 274/2023.

Pérez López Esteban vs. Ortega Gloria Victoria. Controversias de Arrendamiento Civil Auto de Radicación. 1 Acdo. Núm. Exp. 138/2025.

Prima Administradora de Activos Sociedad Anónima de Capital Variable vs. Rivera Hernández Gabriela y Antelmo Hipólito Martínez. Especial Hipotecario Civil Expedientillo. 1 Acdo. Núm. Exp. 724/2013.

Promotora de Hoteles Sociedad Anónima de Capital Variable vs. Hernández Maldonado Antonio, María Santos Alemán García Quien También Suele Usar el Nombre de María Santos Alemán García de Hernández. Ord. Mercantil Expedientillo. 1 Acdo. Núm. Exp. 320/2020.

Promotora de Hoteles Sociedad Anónima de Capital Variable, Banco Nacional de México S.A. Integrante del Grupo Financiero Banamex antes Banco Nacional de México S.A. Institución de Banca Múltiple Grupo Financerio Banamex Accival vs. Ramiro Sergio Rangel Garcia. Ejecutivo Civil Expedientillo. 1 Acdo. Núm. Exp. 316/2020.

Quejoso Chivas de Corazon S.A. de C.V. No Definido No Definido Auto. 1 Acdo. en Amparo. Núm. Exp. 558/2024 Bis. 2 Amparo 558/2024- VIII Promov. por Chivas de Corazon S.A. de C.V.

SOLO CONSULTA
SOLO CONSULTA
SOLO CONSULTA

Ramírez Poblete María Iris vs. Inmuebles Pridi S.A. Actualmente Inmuebles Pridi S.A. de C.V., Chacón Jordán Ignacio y el C Director del Registro Público de la Propiedad y de Comercio de la Ciudad de México. Ord. Civil Acuerdo. 1 Acdo. Núm. Exp. 1336/2019.

Ramírez Torres Marcos vs. Antonia Reyna González. Juris. Voluntaria Civil Expedientillo. 1 Acdo. Núm. Exp. 492/2020.

Ruíz Garrido María Antonieta vs. Daniel Ruíz Alejandro su Sucesión. Ord. Civil Acuerdo. 1 Acdo. Núm. Exp. 2218/2024.

Ruíz Santiago Víctor Camerino y Mosco González Federico y Granados Díaz Javier y Guzmán Medina Francisco Javier su Sucesión vs. Inmobiliaria Meuri S.A. de C.V. y Registro Público de la Propiedad y de Comercio de la Ciudad de México y Banco Santander México S.A. Institución de Banca Múltiple Grupo Financiero Santander México. Ord. Civil Acuerdo. 1 Acdo. Núm. Exp. 1072/2024.

Sánchez Salinas su Sucesión Manuel vs. Estrada Esquivel Margarito Sebastián. Controversias de Arrendamiento Civil Acuerdo. 1 Acdo. Núm. Exp. 96/2022.

Sandoval León Víctor Manuel vs. Sánchez Torres Malakias y-o. Sánchez Torres Malaquias su Sucesión y Sánchez Martínez Daniel Malakias y Sánchez Martínez Fernando y Sánchez Rojas Denisse y Rojas Moreno Celina y Vms Sandoval y Asociados S.A. de C.V. Ord. Civil Auto de Radicación. 1 Acdo. Núm. Exp. 52/2025.

Santander Consumo, S.A. de Cv, Sofom, Er, Grupo Financiero Santander México vs. Huerta Ibarra Érika. Providencias Precautorias Civil Acuerdo. 1 Acdo. Núm. Exp. 1326/2022.

Secreto. Providencias Precautorias Civil Acuerdo. 1 Acdo. Núm. Exp. 122/2023.

Secreto. Ejecutivo Mercantil Puesta. 1 Acdo. en Expedientillo. Núm. Exp. 484/2024.

Simg Toribio Ana Estela vs. Simg Toribio Andrés y Artículos Exclusivos y Especializados J a S.A. de C.V. Ord. Mercantil Acuerdo. 3 Acdos. Núm. Exp. 2470/2024 Tomo II.

Sociedad Hipotecaria Federal S.N.C. Institución de Banca de Desarrollo vs. Aguilar López María Teresa. Especial Hipotecario Civil Auto de Radicación. 1 Acdo. Núm. Exp. 46/2025.

Sociedad Hipotecaria Federal Sociedad Nacional de Crédito Institución de Banca de Desarrollo en su Carácter de Fiduciario Sustituto del Fondo de Operación y Financiamiento Bancario a la Vivienda vs. Lazcano Arellano Ernesto y García Ramos Celestina. Especial Hipotecario Civil Puesta. 2 Acdos. Núm. Exp. 422/2023.

Sofom Inbursa S.A. de C.V. Sociedad de Objeto Múltiple Entidad Regulada Grupo Financiero Inbursa vs. Comercailizadora Eléctrica y Electromecánica Méndez S.A. de C.V. y Méndez Rojas Enrique y Méndez Rojas Alejandro. Ejecutivo Mercantil Incompetencia. 4 Acdos. Núm. Exp. 1170/2022.

Soto Martínez José Antonio vs. Sindicato de Telefonistas de la República Mexicana y Grupo Financiero Inbursa. Juris. Voluntaria Civil Acuerdo. 1 Acdo. Núm. Exp. 204/2025.

Southern Cross Latin América Private Equity Fund V, L. P. y Latam Investments Italy S. L. R. y Cibanco, S.A. Institución de Banca Múltiple, en su Calidad de Fiduciario del Fideicomiso Irrevocable Cib/2643 vs. Kpmg Cárdenas Dosal, S. C. y y Otro. Ord. Civil Puesta. 5 Acdos. Núm. Exp. 2446/2024 Tomo V.

Toyota Financial Services México S.A. de C.V. vs. Ibarra Inzunza Sergio Alejandro. Ejecutivo Mercantil Expedientillo. 1 Acdo. en Expedientillo. Núm. Exp. 1362/2023.

Tu Casa Express S.A. de C.V. vs. Pérez Hernández Ernesto. Especial Hipotecario Civil Auto de Radicación. 1 Acdo. Núm. Exp. 54/2025.

Unifin Financiera S.A. B de C.V. antes Unifin Financiera S.A. B de C.V. Sofom E. N. R vs. Administradora de Capitales de México S de R. L. Especial Hipotecario Civil Acuerdo. 1 Acdo. Núm. Exp. 44/2021 Tomo II.

AUDIENCIA

López Morales Patricia Olivia vs. Marenco Hernández Oliver y Romero Díaz Wenceslao. Aud. Controversias de Arrendamiento Civil. 1 Audiencia. Núm. Exp. 1180/2024.

SENTENCIAS DEFINITIVAS DEL 29 DE ENERO DEL 2025

López Morales Patricia Olivia vs. Marenco Hernández Oliver y Romero Díaz Wenceslao. Controversias de Arrendamiento Civil Sent. Def. 1 Núm. Exp. 1180/2024

LA SECRETARIA DE ACUERDOS
LIC. ANGÉLICA MARÍA HERNÁNDEZ ROMERO

TRIGÉSIMO NOVENO DE LO CIVIL

SECRETARÍA "A"
ACUERDOS DEL 29 DE ENERO DEL 2025

Abreu & Asociados Legal Services S. C vs. Elyer Eloy Vega Torres. Ord. Civil Acuerdo. 2 Acdos. Núm. Exp. 947/2019 Tomo II.

Aguilera Salas Iván Gabriel vs. Rodríguez Morales Juan Ernesto y Fernández Uria José Ángel y Registro Público de la Propiedad y del Comercio de la Ciudad de México. Ord. Civil Acuerdo. 3 Acdos. Núm. Exp. 1179/2024.

Asbun Anze Carlos Fernando vs. Desarrolladora Acultzingo S.A. de C.V. y Holschneider Goddard Carlos Enrique y Labarthe Costas José Luis. Ord. Civil 1 Acdo. Núm. Exp. 19/2025.

Azul Concretos y Premezclados S.A. de C.V. Ord. Civil Auto- Amparo. 2 Acdos. en Amparo. Núm. Exp. 457/2022 Amparo 457/2022.

Banco Mercantil del Norte S.A. Institución de Banca Múltiple Grupo Financiero Banorte vs. Cisneros Castro José Antonio, Especial Hipotecario Civil Incompetencia. 1 Acdo. Núm. Exp. 53/2025.

Banco Mercantil del Norte, Sociedad Anónima, Institución de Banca Múltiple, Grupo Financiero Banorte. (Antes BBVA Bancomer S.A. Institución de Banca Múltiple Grupo Financiero BBVA Bancomer.) vs. Silvestre Esequiel Martínez Vargas. Especial Hipotecario Civil Acuerdo. 1 Acdo. Núm. Exp. 1625/2010 Tomo II.

Banco Santander (México), S.A. Institución de Banca Múltiple, Grupo Financiero Santander vs. Grupo Alor Mayoristas, S.A. de C.V. y Lilia Ortega Munive. Ejecutivo Mercantil Expedientillo. 1 Acdo. en Expedientillo. Núm. Exp. 1353/2011 Expedientillo.

Banco Santander México, S.A. Institución de Banca Múltiple Grupo Financiero Santander México vs. Ab Hosiery, S.A. de C.V. y Alfredo Mercado Sacal. Medios Preparatorios Civil Acuerdo. 1 Acdo. Núm. Exp. 967/2019 Tomo II.

Banco Santander vs. Martínez Reyes Esneralda. Providencias Precautorias Civil Acuerdo. 1 Acdo. en Expedientillo. Núm. Exp. 783/2024 Expedientillo.

Barrera Flores Hugo vs. Barrera Flores Edith y Laurenes Díaz Frank Alberto. Ord. Civil Suspensión- Amparo. 1 Acdo. Núm. Exp. 1173/2022.

Barrera Flores Hugo vs. Barrera Flores Edith y Laurenes Díaz Frank Alberto. Ord. Civil Auto- Amparo. 3 Acdos. en Amparo. Núm. Exp. 1173/2022 Amparo Indirecto 1117- 2024- IV.

Barrios Villareal Adriana vs. Chacón Gutiérrez Zinnia. Ord. Civil Acuerdo. 1 Acdo. Núm. Exp. 627/2015 Tomo II.

BBVA Bancomer, S.A. Institución de Banca Múltiple Grupo Financiero BBVA México vs. Óscar Hernández Ocotzi. Especial Hipotecario Civil Acuerdo. 1 Acdo. Núm. Exp. 1299/2018.

BBVA Bancomer, Sociedad Anónima, Institución de Banca Múltiple, Grupo Financiero BBVA Bancomer vs. Bourge Juárez Luis Arturo Alejandro y Ayala González Sandra Fabiola. Especial Hipotecario Civil Acuerdo. 1 Acdo. Núm. Exp. 651/2018.

Berkley International Compañía de Garantías México S.A. de C.V. vs. Fabricante y Comercializadora Betsa S.A. de C.V. Providencias Precautorias Civil Incompetencia. 1 Acdo. Núm. Exp. 49/2025.

Berkley International Fianzas México S.A. de C.V. vs. Equipo y Maquinaria Industrial de México S.A. de C.V. y Energía Solar y Proyectos e Ingeniería S.A. de C.V. Providencias Precautorias Civil Incompetencia. 1 Acdo. Núm. Exp. 47/2025.

Blancarte Cerda Antonio vs. Ramírez Caballero María del Socorro. Ord. Civil Auto. 1 Acdo. Núm. Exp. 971/2024.

Burgos Peralta Humberto vs. Carmona Medero María Antonia. Ord. Civil Acuerdo. 1 Acdo. Núm. Exp. 653/2024.

Cedillo García Ramón su Sucesión vs. Morales María del Socorro y Tavera Acuatla Obdulia. Medios Preparatorios Civil 1 Acdo. Núm. Exp. 1095/2024.

Chávez Vázquez Genaro Miguel vs. Mateos Martínez Guadalupe. Especial Hipotecario Civil Acuerdo. 1 Acdo. Núm. Exp. 879/2024.

Cimet Pasol Yisroel vs. Mendia Alcaraz Bernardo. Especial Hipotecario Civil 2 Acdos. en Otros. Núm. Exp. 1421/2019 Segundo Tomo.

Continum Logística Internacional Sociedad Anónima de Capital Variable vs. Donghu García Ricardo y Hernández Nolasco Felícitas. Especial Hipotecario Civil Acuerdo. 1 Acdo. Núm. Exp. 1527/2010.

Coto Nato Germán y Arguello Rodríguez Santa Paola vs. Qualitas Compañía de Seguros S.A. de C.V. Ord. Civil Queja. 1 Acdo. Núm. Exp. 1813/2024.

SOLO CONSULTA
SOLO CONSULTA
SOLO CONSULTA

Delgadillo Madrid Áurea Adela vs. Delgadillo Madrid Martina y Rojano González Manuel. Ord. Civil Admisión. 2 Acdos. Núm. Exp. 1693/2024.

Desarrolladora de Infraestructura Puerto Escondido S.A. de C.V. vs. Aeropuerto de Guadalajara, S.A. de C.V. Ord. Mercantil Acuerdo. 1 Acdo. Núm. Exp. 781/2024.

Díaz García Alberto vs. Moreno Cruz Fernando y Licenciado Felipe de Jesús Claudio Zacarías Ponce Notario Público Número 4 de la Ciudad de México y Olmedo Chávez Adolfo y Titular del Registro Público de la Propiedad y del Comercio de la Ciudad de México. Ord. Civil Acuerdo. 2 Acdos. Núm. Exp. 1445/2024.

Emprendimientos Maussan y González Sapi de C.V. vs. Damarh Artiqtecto e Ingeniería S.A. de C.V. y Herrada del Bosque Armando y Herrada Romero Armando. Especial Hipotecario Civil Acuerdo. 1 Acdo. Núm. Exp. 957/2024.

Encinas Gaxiola María Mercedes por su Propio Derecho y en Representación de Los Menores María Fernanda Félix Encinas y Carlos Eduardo Trillas Encinas vs. Qualitas Compañía de Seguros, S.A. de C.V. y Autobuses Eduardo Barrett, S.A. de C.V. Ord. Civil Acuerdo. 1 Acdo. Núm. Exp. 207/2020.

Espinoza Martínez Ma Guadalupe y Chávez Espinoza Mayra Guadalupe y Chávez Espinoza Hugo Manuel y Chávez Espinoza Alondra vs. Guerrero Romero Noemí. Ord. Civil Acuerdo. 1 Acdo. Núm. Exp. 1587/2024.

Fabián Ángeles Felipe Ernesto vs. Mx Ccs S. de R. L. de C.V. y Santoyo Gómez Elizabeth Carolina. Ord. Civil Acuerdo. 1 Acdo. Núm. Exp. 749/2023.

Fanum S.A. de C.V. vs. Soluciones Hipodigitales a la Medida S.A. Promotora de Inversión de Capital Variable y Click Seguridad Jurídica S.A. Promotora de Inversión de Capital Variable Sociedad Financiera de Objeto Múltiple Entidad No Regulada. Ord. Mercantil Acuerdo. 1 Acdo. Núm. Exp. 477/2024.

Finae, Sociedad Anónima Promotora de Inversión de Capital Variable, Sociedad Financiera de Objeto Múltiple, Entidad No Regulada vs. Figueroa Garduño Jatzibet Sarai y Figueroa Nava Lucía. Ejecutivo Mercantil Acuerdo. 1 Acdo. Núm. Exp. 1185/2023.

Galeana Romero Martín y Morales de Galeana Celia vs. Martínez González Artemia Yolanda. Ord. Civil Acuerdo. 1 Acdo. Núm. Exp. 1489/2024.

Garcés Castro Humberto Eduardo vs. Velasco Duarte Pascuala su Sucesión. Ord. Civil Acuerdo. 1 Acdo. Núm. Exp. 1431/2024.

González Martínez Marlene vs. Becerra Lechuga Jorge Miguel. Ord. Civil Acuerdo. 1 Acdo. Núm. Exp. 1001/2023.

Guzmán Miranda Jesús vs. Reyes Morales Carlos Efrén y Rodríguez Roa Natalia. Controversias de Arrendamiento Civil Acuerdo. 1 Acdo. Núm. Exp. 691/2022.

Hernández Martínez Celia Patricia vs. Hernández Mejía Francisco Samuel y Martínez Pérez María Felipa de Jesús Eulalia y C Director del Registro Público de la Propiedad y del Comercio de la Ciudad de México. Ord. Civil Acuerdo. 1 Acdo. Núm. Exp. 1335/2024.

HSBC México S a Institución de Banca Múltiple Grupo Financiero HSBC vs. Martínez Pacheco Juan Gabriel. Especial Hipotecario Civil Incompetencia. 1 Acdo. Núm. Exp. 41/2025.

HSBC México, S.A., Institución de Banca Múltiple, Grupo Financiero HSBC vs. Hinojosa Luelmo Juan Carlos y Hinojosa Luemo Juan Carlos. Proced. Judicial de Reconoc. y Ejecc. de Laudo Arbitral Civil Auto- Amparo. 2 Acdos. en Amparo. Núm. Exp. 883/2023 Amparo Indirecto 355/2024.

Ingeniería Urbana Confiable S.A. de C.V. vs. Morales Díaz Manuel. Ord. Civil Admisión. 1 Acdo. Núm. Exp. 39/2025.

Ingeniería y Servicios Adm Sociedad Anónima de Capital Variable vs. Espacios para la Educación Sociedad Anónima Promotora de Inversión de Capital Variable. Ord. Mercantil Acuerdo. 2 Acdos. en Otros. Núm. Exp. 1005/2018 Tomo IV.

Inmobiliaria Atzacoalco S.A. vs. Sanmartin Rosa Herlinda. Ord. Civil Acuerdo. 1 Acdo. Núm. Exp. 1663/2024.

Inmobiliaria Isari, S.A. de C.V. vs. Vázquez Ale María Adriana. Esp. Hip. 1 Acdo. Núm. Exp. 185/2005.

Inmuebles San Jorge S.A. de C.V. vs. Nissani Nissani Eliaohu. Controversias de Arrendamiento Civil Acuerdo. 1 Acdo. en Seccion_De_Ejecución. Núm. Exp. 483/2023.

Instituto del Fondo Nacional de la Vivienda para los Trabajadores Infonavit vs. Almaraz del Valle Mariano Ignacio y Granada Alcántara Juana. Vía de Apremio Civil Acuerdo. 1 Acdo. en Expedientillo. Núm. Exp. 741/2021 Expdllo. 29- 01- 25.

Instituto del Fondo Nacional de la Vivienda para los Trabajadores Infonavit vs. Garrido Gregorio Arturo. Vía de Apremio Civil Acuerdo. 1 Acdo. Núm. Exp. 1083/2014.

Instituto del Fondo Nacional de la Vivienda para los Trabajadores Infonavit vs. López Sánchez Nancy y Espinoza Granados Julio César. Especial Hipotecario Civil Acuerdo. 1 Acdo. Núm. Exp. 1467/2024.

Instituto del Fondo Nacional de la Vivienda para los Trabajadores Infonavit vs. Medina García Mario Alberto. Especial Hipotecario Civil Acuerdo. 1 Acdo. Núm. Exp. 1203/2024.

Instituto del Fondo Nacional de la Vivienda para los Trabajadores vs. Luis Liborio Sanabria Rosales y Liliana Hernández Gutiérrez. Especial Hipotecario Civil Acuerdo. 1 Acdo. en Expedientillo. Núm. Exp. 291/2016 Expdllo. 29- 01- 25.

Ion Financiera Sociedad Anónima Promotora de Inversión de Capital Variable Sociedad Financiera de Objeto Múltiple Entidad Regulada vs. Opción Inmobiliaria Inbest Sociedad Anónima Promotora de Inversión de Capital Variable. Ejecutivo Civil Acuerdo. 1 Acdo. Núm. Exp. 531/2024 Tomo II 19- 11- 2024.

Larrondo López Jesús vs. Salgado Martínez Esthela. Controversias de Arrendamiento Civil Acuerdo. 1 Acdo. Núm. Exp. 1449/2024.

Ledesma Hernández Alejandra vs. Lozano Durán José Antonio y C Director del Registro Público de la Propiedad y del Comercio de la Ciudad de México. Ord. Civil Acuerdo. 1 Acdo. Núm. Exp. 181/2022.

López Betancourt Raúl Eduardo vs. Diario el Pais México S.A. Ord. Civil Acuerdo. 1 Acdo. Núm. Exp. 215/2024.

Madrid Banuet Mauricio Sebastián vs. Grupo Nacional Provincial Sab en su Carácter de Fuduciario del Fideicomiso Número Fi01s- 023- 00. Juris. Voluntaria Civil Acuerdo. 1 Acdo. Núm. Exp. 745/2024.

Martínez García Rogelio vs. Julia Mendoza Vda. de Martínez (su Sucesión), Manuel Matías Martínez Mendoza (su Sucesión) y C. Director del Registro Público de la Propiedad y de Comercio de la Ciudad de México. Ord. Civil Auto- Amparo. 1 Acdo. Núm. Exp. 1351/2018.

Mejía Ortega Jorge Alfredo vs. González de Echegaray Sara Enriqueta su Sucesión y Rodríguez Ana Petra y Moscoso Morales José Jaime. Ord. Civil Acuerdo. 1 Acdo. Núm. Exp. 403/2024.

Melesio Hernández Ernesto vs. Rodríguez González Gabriela. Controversias de Arrendamiento Civil Acuerdo. 2 Acdos. Núm. Exp. 1411/2024.

Mendoza Rosas Guillermo vs. Martínez Ángeles Juan Luis. Juris. Voluntaria Civil Acuerdo. 1 Acdo. Núm. Exp. 679/2023.

Mota de la Cruz María Isabel y Mota de la Cruz Israel Alejandro vs. Hernández Mota José Alejandro y de la Cruz Hurtado Agustina y Mancera de Pérez Silvestre su Sucesión y Pérez Ibarra Trinidad su Sucesión. Ord. Civil Acuerdo. 2 Acdos. Núm. Exp. 1427/2024.

Ornelas Morales Andrea vs. Clínica Reina Madre y Méndez Sánchez Juan Francisco. Ord. Civil Queja. 1 Acdo. Núm. Exp. 793/2021 Tomo IV.

Peláez Uribe Jaime Antonio vs. Ruesga Bermúdez Alejandro. Ord. Civil Acuerdo. 1 Acdo. Núm. Exp. 563/2018 Tomo II.

Pérez Escamilla César Francisco vs. Hdi Seguros S.A. de C.V. Ord. Civil Acuerdo. 1 Acdo. Núm. Exp. 1089/2024.

Peña Ortiz Román Eduardo vs. Reyes Hernández Rogelio. Ord. Civil Acuerdo. 1 Acdo. Núm. Exp. 319/2024.

Plata Olguín Olivia Marcela vs. Díaz Amparan María del Carmen y Díaz Amparan Margarita del Rosario y Díaz Amparan María del Consuelo y Díaz Cánovas Eloísa su Sucesión y C Director del Registro Público de la Propiedad y del Comercio de la Ciudad de México. Ord. Civil no Publ. del 20- 01- 25. 1 Acdo. Núm. Exp. 1493/2024.

Proyectos Adamantine, Sociedad Anónima de Capital Variable, Sociedad Financiera de Objeto Múltiple, Entidad Regulada vs. José Antonio de la Peña Pintos y Otra. Especial Hipotecario Civil Acuerdo. 1 Acdo. Núm. Exp. 917/2012 Tomo II.

Rivas Fuentes Luis vs. Iniciativa Al Desarrollo Aplicado S.C. y C Director del Registro Público de la Propiedad y del Comercio de la Ciudad de México. Ord. Civil Acuerdo. 1 Acdo. Núm. Exp. 1287/2024.

Rosales Domínguez Jorge Arturo vs. Juan Octavio Hernández Torres. Ord. Civil Acuerdo. 1 Acdo. en Expedientillo. Núm. Exp. 1063/2008 Expdllo. 10- 04- 24.

Rosales Rodríguez María Verónica vs. Gómez Guerrero María y Instituto Nacional del Suelo Sustentable Insus y Dirección General del Registro Público de la Ciudad de México. Ord. Civil Acuerdo. 1 Acdo. Núm. Exp. 1333/2024.

SOLO CONSULTA
SOLO CONSULTA
SOLO CONSULTA

Sánchez Aldape Juan Carlos vs. Ledesma de Sánchez Elena. Ord. Civil Acuerdo. 1 Acdo. en Expedientillo. Núm. Exp. 987/2006 Expedientillo.

Santander México, S.A., Institución de Banca Múltiple, Grupo Financiero Santander México vs. Affinitas Medios de Pago, S.A. P. I. de C.V. y Grupo Peifer, S.A. P. I. de C.V. y Lebois Mateos Jacques Pierre y Peinado Díaz Alfonso. Ejecutivo Mercantil Acuerdo. 1 Acdo. en Otros. Núm. Exp. 321/2023 Tomo II 13- 06- 2024.

Secreto. Ejecutivo Mercantil Acuerdo. 1 Acdo. Núm. Exp. 623/2024.

Sindicato de Trabajadores de la Industria Azucarera y Similares de la República Mexicana vs. Bravo Ortiz, También Conocida como Bravo Ortiz Irma Ma Irma y Cervantes Bravo Irma Patricia. Ord. Civil Acuerdo. 1 Acdo. Núm. Exp. 1325/2022.

Tanner International Limited y Tanner Corredores de Bolsa S.A. vs. BBVA México S.A. Institución de Banca Múltiple Grupo Financiero BBVA México. Juris. Voluntaria Civil Acuerdo. 1 Acdo. Núm. Exp. 31/2025.

Tapia Lozano José vs. Santos Hernández Christian y Hernández Jiménez Silvia Fabiola. Controversias de Arrendamiento Civil No Publuicado del 28- 01- 25. 1 Acdo. Núm. Exp. 587/2021 Tomo II.

Teotitlan S.A. de C.V. vs. Rabinovitz Ohrenstein Méyer. Controversias de Arrendamiento Civil Acuerdo. 1 Acdo. Núm. Exp. 753/2021 Tomo II.

Ugarte Jaime César vs. García Escobar José Agustín. Ejecutivo Mercantil Acuerdo. 1 Acdo. Núm. Exp. 1291/2022.

Velázquez Gibraltar Marcos vs. Sergio González Nava. Especial Hipotecario Civil 1 Acdo. Núm. Exp. 1295/2018 Segundo Tomo.

De Gyves García Claudina Fernanda vs. De Gyves García Diego Fernando. Controversias de Arrendamiento Civil Acuerdo. 1 Acdo. Núm. Exp. 1071/2024.

De la Cruz de la Cruz Jesús Guadalupe vs. Grupo Mexicano de Seguros S.A. de C.V. Ord. Civil Apelación. 1 Acdo. Núm. Exp. 281/2023.

De la Torre y Robles José Remedios vs. Hipotecaria Vértice Sociedad Anónima de Capital Variable Sociedad Financiera de Objeto Múltiple Entidad No Regualada. Especial Hipotecario Civil Acuerdo. 2 Acdos. Núm. Exp. 669/2024.

MAL PUBLICADOS

Hernández de la Cruz Bryan vs. Grupo Mexicano de Seguros S.A. de C.V. Ord. Civil mal Pub. 28- 01- 25. 2 Acdos. Núm. Exp. 1403/2024.

Ladñak Grupo Inmobiliario S.A. de C.V. vs. Ramírez Ramírez Luis Guillermo. Ord. Civil mal Publ. del 28- 01- 25. 1 Acdo. Núm. Exp. 1373/2024.

NO PUBLICADOS

Administradora Fome 2 S. de R. L. de C.V. vs. Lozano Villalobos Juan Carlos y Camacho Mendoza Verónica. Especial Hipotecario Civil 1 Acdo. Núm. Exp. 1571/2024.

Banco Santander México Sociedad Anónima Institución de Banca Múltiple Grupo Financiero Santander México vs. Brown García Celiz Juan Manuel. Ejecutivo Civil 2 Acdos. Núm. Exp. 1747/2024.

Finastrategy Mx, Sociedad Anónima, Promotora de Inversión de Capital Variable vs. Barbosa Ortiz Rodolfo Tomás de Jesús. Especial Hipotecario Civil 3 Acdos. Núm. Exp. 1349/2019 Tomo II.

Hipotecaria su Casita, Sociedad Anónima de Capital Variable, Sociedad Financiera de Objeto Múltiple, Entidad No Regulada vs. Martín Antonio Dzul Uh. Ord. Civil Expedientillo. 1 Acdo. en Expedientillo. Núm. Exp. 1629/2009 Expedientillo.

Instituto del Fondo Nacional de la Vivienda para los Trabajadores vs. Hernández Hernández Adriana y Corona Rico Andrés. Especial Hipotecario Civil 2 Acdos. Núm. Exp. 1429/2024.

Peña Vargas Gregorio vs. Meléndez Jiménez su Sucesión José Braulio. Ejecutivo Mercantil Susp. Amparo. no Publ. del 28- 01- 2025. 1 Acdo. en Amparo. Núm. Exp. 1217/2022 Amparo Directo.

Ramírez Peña Adelino vs. Peña de la Cruz María de Jesús su Sucesión. Ord. Civil Admisión. no Publ. del 28. 1 Acdo. Núm. Exp. 37/2025.

Reyes Pérez Carmona Teresita del Carmen vs. Reyes Pérez Carmona Felipe Eduardo. Medios Preparatorios Civil 1 Acdo. Núm. Exp. 1669/2024.

Romero León Yasmín Araceli vs. Nena Pinelo Julio Alberto y Gómez Joaquín Judith. Especial Hipotecario Civil Incompetencia. no Publ. del 27. 1 Acdo. Núm. Exp. 33/2025.

Rosales Rodríguez María Verónica vs. Gómez Guerrero María y Instituto Nacional del Suelo Sustentable Insus y Dirección General del Registro Público de la Ciudad de México. Ord. Civil 1 Acdo. Núm. Exp. 1333/2024.

Sánchez Gutiérrez Maximino Rubén vs. Gallardo Campos César Raúl. Controversias de Arrendamiento Civil no Publ. 13- 01- 25 Apel. 3. 4 Acdos. Núm. Exp. 1149/2023.

Secreto. Ord. Mercantil no Publ. del 27- 01- 2025. 1 Acdo. Núm. Exp. 35/2025.

Zúñiga López Luis Gerardo vs. Televisión Azteca Sab de C.V. Ord. Civil 1 Acdo. Núm. Exp. 1793/2024.

AUDIENCIA

Cedillo García Ramón su Sucesión vs. Morales María del Socorro y Tavera Acuatla Obdulia. Aud. Medios Preparatorios Civil. 1 Audiencia. Núm. Exp. 1095/2024.

LA SECRETARIA DE ACUERDOS M.L.
MAESTRA BETINA PÉREZ SALDAÑA

SECRETARÍA "B"
ACUERDOS DEL 29 DE ENERO DEL 2025

Aguilera Balino María Teresa vs. Moreno Rosas Lorenzo, Evangelina Valenzuela Clorio, Adolfo Vázquez Jiménez y Érika Griselda Vázquez Valenzuela. Ord. Civil Admisorio. 1 Acdo. en Amparo. Núm. Exp. 1320/2019 Amp. Dir.

Banco Mercantil del Norte, S.A., Institución de Banca Múltiple, Grupo Financiero Banorte, antes BBVA Bancomer S.A. Institución de Banca Múltiple Grupo Financiero BBVA Bancomer vs. Oralia Cardoso Ojeda. Especial Hipotecario Civil Auto. 1 Acdo. Núm. Exp. 1216/2018 Tomo II.

Banco del Bajío, S.A. Institución de Banca Múltiple vs. Unión de Crédito Agroindustrial y Comercial de Tizayuca, S.A. de C.V. y Complejo Agropecuario Industrial de Tizayuca, S.A. de C.V. Especial Hipotecario Civil Auto. 1 Acdo. Núm. Exp. 796/2008 Tomo V 12- 11- 2024.

BBVA México S.A. Institución de Banca Múltiple Grupo Financiero BBVA México vs. Malagón Álvarez Daniel. Especial Hipotecario Civil Auto. 1 Acdo. Núm. Exp. 1186/2023.

BBVA México S.A. Institución de Banca Múltiple Grupo Financiero BBVA México vs. Velázquez Santamaría Manuela. Especial Hipotecario Civil Auto. 1 Acdo. Núm. Exp. 1320/2024.

BBVA México, S.A., Institución de Banca Múltiple, Grupo Financiero BBVA México vs. Pedro Luis Lucas Salas. Especial Hipotecario Civil Auto. 3 Acdos. Núm. Exp. 1046/2008.

Bustamante González Lucía vs. Bustamante González Marco Antonio su Sucesión. Ord. Civil Auto. 1 Acdo. Núm. Exp. 1544/2024.

Cárdenas Cruz Mirella. Ord. Civil Amp. Ind 190- 2025. 2 Acdos. en Amparo. Núm. Exp. 918/2023 190/2025.

Chivas de Corazon. Ord. Civil Auto- Amparo. 1 Acdo. en Amparo. Núm. Exp. 558/2024 Amparo 558- 2024.

Cibanco S.A. Institución de Banca Múltiple antes The Bank Of New York Mellon S.A. Única y Exclusivamente como Fiduciario de Mmreit Retail Trust V Representada por Macquarie Asset Management México S.A. de C.V. vs. Peñaloza Solano Irma Cecilia. Vía de Apremio Civil Requerimiento en Términos del Acdo. General 28- 17/2020. 1 Acdo. Núm. Exp. 46/2025.

Cibanco S.A. Institución de Banca Múltiple antes The Bank Of New York Mellon S.A. Institución de Banca Múltiple Única y Exclusivamente como Fiduciaria de Mmreit Retail Trust V vs. Restamex S.A. de C.V. Vía de Apremio Civil Auto. 1 Acdo. Núm. Exp. 1150/2024.

Cibanco Sociedad Anónima Institución de Banca Múltiple Entidad No Regulada en su Calidad de Administrador del Fideicomiso Irrevocable de Administración F 00057 vs. Gregorio Navarrete Moras. Especial Hipotecario Civil Auto. 1 Acdo. Núm. Exp. 246/2021.

Circulo Cubano de México A.C. vs. Volvox S.A. de C.V. y Inmobiliaria Insurgentes 465 S.A. de C.V. Controversias de Arrendamiento Civil Auto. 1 Acdo. Núm. Exp. 910/2023.

Cruz Morales Evaristo vs. Martínez Valdovinos Víctor Fabián. Ord. Civil Auto. 1 Acdo. Núm. Exp. 1336/2024.

Csck 12 Mexco I, S. de R. L. de C.V. vs. Blanca Elizabeth Salgado García. Especial Hipotecario Civil Auto. 1 Acdo. Núm. Exp. 564/2009 Tomo II 13- 12- 2024.

Cuéllar Luis vs. Valencia Martínez Lucía. Ord. Civil Auto. 1 Acdo. en Expedientillo. Núm. Exp. 978/2022 Expedientillo.

SOLO CONSULTA
SOLO CONSULTA
SOLO CONSULTA

Daimler Financial Services México S de R.L. de C.V. vs. González Castro Marviel Salatiel. Ejecutivo Mercantil Auto. 1 Acdo. Núm. Exp. 246/2022.

Decarome Sociedad Anónima Promotora de Inversión de Capital Variable vs. Jean Escobar César Armando. Juris. Voluntaria Civil Auto. 1 Acdo. Núm. Exp. 490/2024.

Fraustro Corona Alejandro vs. Gómez Tagle Julia y Gómez Tagle Carmen. Ord. Civil Dada Nueva Cuenta Amp. Ind 190- 2025. 1 Acdo. Núm. Exp. 918/2023.

Gas Padilla S.A. de C.V. vs. Cardona Moreno Daniel. Ejecutivo Mercantil Auto. 1 Acdo. Núm. Exp. 752/2019 Tomo II.

Gómez Velázquez Fernando vs. Velázquez Fuentes Porfiria y Jiménez Jiménez Abraham y Registro Público de la Propiedad y de Comercio de la Ciudad de México. Ord. Civil Auto. 1 Acdo. Núm. Exp. 1612/2024.

González Ramírez José Alfredo vs. García Rossier Danae. Controversias de Arrendamiento Civil Auto. 1 Acdo. Núm. Exp. 414/2023.

Guedea Heyser Alberto su Sucesión vs. Amenides Flo S.A. de C.V. Juris. Voluntaria Civil Auto. 1 Acdo. en Expedientillo. Núm. Exp. 134/2024.

HSBC México S.A. Institución de Banca Múltiple Grupo Financiero HSBC vs. Reyes Cabriada Ricardo Samuel. Especial Hipotecario Civil Auto. 1 Acdo. Núm. Exp. 1198/2018.

Instituto de Seguridad Social para las Fuerzas Armadas Mexicanas vs. Reyes López Darío y Candelario Jaramillo Heidi Virginia. Especial Hipotecario Civil Auto. 2 Acdos. Núm. Exp. 1614/2024.

Instituto del Fondo Nacional de la Vivienda para los Trabajadores (Infonavit) vs. Román Campos Rodolfo Javier y Martínez Rojas Leticia. Especial Hipotecario Civil Auto. 1 Acdo. Núm. Exp. 736/2024.

Instituto del Fondo Nacional de la Vivienda para los Trabajadores Infonavit vs. Díaz Gallegos Karla Priscyla y Núñez Morales Erwin Raúl. Especial Hipotecario Civil Auto. 2 Acdos. Núm. Exp. 1346/2024.

Instituto del Fondo Nacional de la Vivienda para los Trabajadores Infonavit vs. Hurtado Ortiz Areceli. Especial Hipotecario Civil Auto. 1 Acdo. Núm. Exp. 1348/2024.

Instituto del Fondo Nacional de la Vivienda para los Trabajadores Infonavit vs. Vega Reyes César Alejandro. Especial Hipotecario Civil Auto. 1 Acdo. Núm. Exp. 886/2024.

López Rivera Liliana vs. Hernández Hernández David y Bebidas Purificadas S de R.L. de C.V. y Gnp Seguros Grupo Nacional Provincial Sab. Ord. Civil Auto. 2 Acdos. Núm. Exp. 1196/2024.

López Valencia Carlos vs. Ortiz Sánchez Christian. Ord. Civil Auto. 1 Acdo. Núm. Exp. 360/2022.

Marchand López Humberto Guillermo vs. Casino San Ángel S.A. de Cv, Cibanco Sa, Institución de Banca Múltiple División Fiduciaria, como Fiduciario del Fideicomiso Número Cib/2418, Be Grand Servicios S.A. de Cv, Club Csados, S.A. de Cv, Alonso Salazar Martínez y José Ignacio Escalante de la Hidalga. Ord. Civil Auto. 1 Acdo. Núm. Exp. 854/2022 Tomo VI.

Marina Delgado Luz Angélica vs. Delgado Lomelí Luz María. Ord. Civil Auto. 1 Acdo. Núm. Exp. 1374/2024.

Martínez Najar Erasmo vs. Novelo Barrera Penelope. Ejecutivo Civil Auto. 1 Acdo. Núm. Exp. 510/2006 Tomo II.

Méndez Juárez Carlos Alberto y Macouzet Calixto Saúl Damián y Pérez Espinoza Brenda Arai vs. García Vargas Maribel. Ejecutivo Mercantil Auto. 1 Acdo. Núm. Exp. 368/2024.

Mendoza Navarro Juan Carlos vs. Rocha Franco Elba Irene. Especial Hipotecario Civil Auto. 1 Acdo. Núm. Exp. 1300/2023.

Meza Ferrer Patricia vs. Ferrer León Josefina y También Conocida como Josefina Ferrer León Vda. de Meza. Ord. Civil Auto. 1 Acdo. Núm. Exp. 1424/2024.

Monreal Vigo Adriana vs. Nacional Financiera, S.N.C. Institución de Banca de Desarrollo como Fiduciaria Sustituta de Banco Mexicano. Ord. Civil Auto. 1 Acdo. en Expedientillo. Núm. Exp. 570/2011 Expdllo. 14- 10- 2024.

Operadora U, S.A. de C.V. vs. La Cochera de Ibarra, S.A. de C.V. Ord. Civil Auto. 1 Acdo. Núm. Exp. 124/2020 Tomo Ix.

Ortiz Rodríguez Rocío vs. Estrada García José Luis Juan. Controversias de Arrendamiento Civil Auto. 1 Acdo. Núm. Exp. 970/2024.

Pérez Zúñiga Pedro vs. María de Lourdes Luna Casasola. Ejec. Merc. Auto. 1 Acdo. Núm. Exp. 402/2007.

Pineda Martínez Jacinto Amado vs. Pineda Ayala Fredy. Controversias de Arrendamiento Civil Auto. 1 Acdo. Núm. Exp. 1074/2024.

Ponce Vega Alejandro vs. Mendoza Marín Claudia. Ord. Civil Auto. 1 Acdo. Núm. Exp. 772/2022.

Proyectos Adamantine Sociedad Anónima de Capital Variable Sociedad Financiera de Objeto Múltiple Entidad Regulada vs. Soluciones Productiva S.A. de C.V. Afianzadora Fiducia S.A. de C.V. y Desarrolladora Mada S.A. de C.V. y Castañón Pariente Carlos Fernando. Juris. Voluntaria Civil Auto. 1 Acdo. Núm. Exp. 1478/2024.

Quezada Castro Lizbeth vs. Marrufo Cáceres Jeannette y Muñoz Marrufo Eduardo y Ulibarri de la Rosa Carlos Rafael. Controversias de Arrendamiento Civil Auto. 1 Acdo. Núm. Exp. 1660/2024.

Ramírez Mancilla María Teresa y Hernández Silva Miguel Ángel vs. Clínica Médica Elipse S.A. de C.V. Hospital Elipse y Dr. Erick Daniel Gutiérrez Calderón y Dr. Víctor Hugo Anaya Contreras. Ord. Civil Auto. 1 Acdo. Núm. Exp. 162/2024 Tomo II 16- 01- 2025.

Rangel Cedillo Víctor Manuel su Sucesión vs. Caja de Ahorro Empeados de Paesa Sc. Ord. Civil Auto. 1 Acdo. Núm. Exp. 1306/2024.

Rentería Farías Carlos vs. Sánchez Martínez Crispina Vda. de Cruz, Cruz Sánchez Ángel, Cruz Sánchez Jesús, Cruz Sánchez Trinidad, Cruz Sánchez Margarita, Cruz Sánchez Juan, Cruz Sánchez Guadalupe Gumersinda y Cruz Sánchez Alejandro. Ord. Civil Auto. 8 Acdos. Núm. Exp. 742/2018.

Rivera Noriega José Rigoberto vs. Bolaños Serrano Abel y Bastida Tamayo Delia. Ord. Civil Auto. 1 Acdo. Núm. Exp. 1632/2024.

Rodríguez Flores Sergio vs. Cruz Ayala Miriam. Ord. Civil Auto. 1 Acdo. Núm. Exp. 1496/2024.

Rodríguez Herrera Carlos Ixbalamque vs. Fernández Prantl Magdalena Ofelia. Ord. Civil Auto. 1 Acdo. Núm. Exp. 1684/2024.

Román Fernández Pablo Vicente vs. Vázquez Roque Enrique Gerardo. Especial Hipotecario Civil Auto. 1 Acdo. Núm. Exp. 732/2013 Tomo II.

Rosas Ledesma Edgar vs. Orozco Navarro José Guadalupe su Sucesión. Ord. Civil Auto. 1 Acdo. Núm. Exp. 1230/2024.

Secreto. Especial Hipotecario Civil Auto. 1 Acdo. Núm. Exp. 226/2024.

Secreto. Ejecutivo Mercantil Auto. 1 Acdo. Núm. Exp. 360/2024.

Secreto. Providencias Precautorias Civil Acuerdo. 1 Acdo. Núm. Exp. 48/2025.

Secreto. Ejecutivo Mercantil Auto. 1 Acdo. Núm. Exp. 626/2023.

Segovia Romero Ausibiadis y Poncelis Morales Bertha vs. Poncelis Cervantes Gerardo y Poncelis Gasca Gregorio Lucio y Poncelis Morales María del Pilar y También Conocida como Ma del Pilar Poncelis Morales y Poncelis Morales Francisco Javier y Poncelis Cervartes José Luis y Poncelis Vega José Ascención y Gasca Ramírez Julia y C Director del Registro Público de la Propiedad y del Comercio de la Ciudad de México. Ord. Civil Auto. 8 Acdos. Núm. Exp. 1754/2024.

Sociedad Hipotecaria Federal, S.N.C. Institución de Banca de Desarrollo, como Fiduciaria Sustituta del Fondo de Operación y Financiamiento Bancario a la Vivienda (Fovi) vs. José Martín Rodríguez Reyes y Otra. Esp. Hip. Auto. 1 Acdo. Núm. Exp. 946/2010.

Sofom Inbursa, S.A. de C.V., Sociedad Financiera de Objeto Múltiple, Entidad Regulada, Grupo Financiero Inbursa vs. Bebe Mart, S.A. de C.V. y Name Name Daniel y Name Name Javier. Ejecutivo Mercantil Auto. 1 Acdo. Núm. Exp. 602/2022 Tomo II.

Sólida Administradora de Portafolios, S.A. de C.V. vs. Construcciones Civiles Asociados, S.A. de C.V. Especial Hipotecario Civil Auto. 1 Acdo. en Expedientillo. Núm. Exp. 186/2010 Expedientillo.

Sterling Capital, S.A. de C.V. vs. Gobierno de la Ciudad de México, a Través de la Secretaría de Administración y Finanzas de la Ciudad de México. Controversias de Arrendamiento Civil Auto. 1 Acdo. Núm. Exp. 514/2020 Tomo II.

Talleres Totoltepec S.A. vs. Banco Santander México S.A. Institución de Banca Múltiple Grupo Financiero Santander México. Especial Hipotecario Civil Auto. 1 Acdo. Núm. Exp. 1590/2024.

Toledo Escobar María del Carmen vs. Cejas Godínez Bernardo y Constructora Industrial S.A. y C Director del Registro Público de la Propieda y del Comercio de la Ciudad de México. Ord. Civil Auto. 1 Acdo. Núm. Exp. 252/2024.

Unifin Financiera S.A. Promotora de Inversión de C.V. Sofom Enr vs. Constructora Santa Magdalena, S.A. de C. V, Osorno Mac Gregor Edgar y Sánchez del Valle Julia María. Ejecutivo Mercantil Auto. 1 Acdo. Núm. Exp. 1338/2019.

SOLO CONSULTA
SOLO CONSULTA
SOLO CONSULTA

Valdez Madrigal María del Carmen vs. Centeno Leyva Lilia y Valdez Centeno Jesús Eduardo y Valdez Centeno Karina Isela. Juris. Voluntaria Civil Auto. 1 Acdo. Núm. Exp. 1594/2024.

Valenzuela Rodríguez Roberto vs. Corporación Vifami S.A. de C.V. Ord. Civil Auto. 1 Acdo. Núm. Exp. 1280/2024.

Viscarro Mosqueda Dora María vs. Corral Osorio Celia Esperanza. Medios Preparatorios Civil Auto. 1 Acdo. Núm. Exp. 1768/2024.

Del Olmo Galicia Rafael vs. Martínez González José de Jesús. Ejecutivo Mercantil Auto. 1 Acdo. en Expedientillo. Núm. Exp. 1334/2022 Expedientillo.

NO PUBLICADOS

Mabucapa I, Sociedad de Responsabilidad Limitada de Capital Variable vs. Toledo Rodríguez Inés. Especial Hipotecario Civil no Publ. del 28/01/2025. 1 Acdo. Núm. Exp. 552/2010 Tomo II.

Banco Santander México S.A. Institución de Banca Múltiple Grupo Financiero Santander México vs. López Ruíz Reyna Lucecita. Especial Hipotecario Civil no Publ. 28- 01- 2025. 1 Acdo. Núm. Exp. 358/2022.

Comunidad Agraria de San Mateo Tlaltenango vs. Instituto Rosner Sc. Medios Preparatorios Civil no Publ. 28- 01- 2025. 1 Acdo. Núm. Exp. 1154/2024.

Montero de la Borbolla Alejandra vs. Vallejo Herrera Carlos Antonio y Otro. Especial Hipotecario Civil no Publ. 28- 01- 2025. 1 Acdo. en Otros. Núm. Exp. 768/2000 Tomo II.

Ortiz Dorantes Paula vs. Grupo Mexicano de Seguros S.A. de C.V. Ord. Civil no Publ. 28- 01- 2025. 1 Acdo. en Otros. Núm. Exp. 996/2023 Tomo II.

Península Maquinaria y Equipo Pesado, S.A. de C.V. e Ica Constructora S.A. de C.V. vs. Boa Barges, Llc. Ord. Mercantil no Publ. 28- 01- 2025. 1 Acdo. Núm. Exp. 928/2024 Tomo IV 09- 01- 2025.

Rivera Noriega José Rigoberto vs. Bolaños Serrano Abel y Bastida Tamayo Delia. Ord. Civil Acuerdo. 2 Acdos. Núm. Exp. 1632/2024.

Sandoval Gutiérrez Angélica vs. Rivas Salazar Alma Delia. Controversias de Arrendamiento Civil no Publ. 28- 01- 2025. 1 Acdo. Núm. Exp. 1604/2024.

Yeo González Gerardo vs. Martínez Noriega Magdalena Isabel y Magdalena Isabel Martínez de Mestre y Mestre Martínez Carla. Controversias de Arrendamiento Civil no Publ. del 28- 01- 25. 1 Acdo. Núm. Exp. 1238/2024.

AUDIENCIA

Almaraz Muñoz Guadalupe del Socorro vs. Sandoval Clemente Luis Antonio. Aud. de Ley y Desahogo de Pruebs. Controversias de Arrendamiento Civil. 1 Audiencia. Núm. Exp. 1200/2024.

Arias Mora Verónica vs. Treviño Rodríguez Israel Arturo. Aud. de Ley y Desahogo de Pruebs. Controversias de Arrendamiento Civil. 1 Audiencia. Núm. Exp. 1266/2024.

SENTENCIAS DEFINITIVAS DEL 29 DE ENERO DEL 2025

Almaraz Muñoz Guadalupe del Socorro vs. Sandoval Clemente Luis Antonio. Controversias de Arrendamiento Civil Sen. Def. 1 Núm. Exp. 1200/2024

LA SECRETARIA DE ACUERDOS
MAESTRA BETINA PÉREZ SALDAÑA

CUADRAGÉSIMO DE LO CIVIL

SECRETARÍA "A"
ACUERDOS DEL 29 DE ENERO DEL 2025

Altamirano Corona Orlando vs. Estrada Oñate Rogelio y Gutiérrez Delgado de Estrada Minerva y Flores Samper Wendy Concepción. Ord. Civil 1 Acdo. Núm. Exp. 1203/2023.

Anaya López Julio César vs. Guadalupe Anaya Rivera y C. Director del Registro Público de la Propiedad y de Comercio de la Ciudad de México. Ord. Civil 1 Acdo. Núm. Exp. 275/2020.

Arellano Vázquez Antonio vs. López Arredondo Angélica Verónica y Arredondo Armenta Claudia. Controversias de Arrendamiento Civil 2 Acdos. Núm. Exp. 779/2024.

Autoservicio Masgasolina S.A. de C.V. vs. Shell México S.A. de C.V. Ord. Mercantil Oficio Sala. 2 Acdos. Núm. Exp. 1035/2024.

Baltazar Fernández Deysi y Montes Gómez Manuel vs. Omnibus de México S.A. de C.V. y a N a Compañía de Seguros S.A. de C.V. y Grupo Nacional Provincial Sab. Ord. Civil 1 Acdo. Núm. Exp. 1553/2024.

Banco Invex, Sociedad Anónima, Institución de Banca Múltiple, Invex Grupo Financiero en Carácter de Fiduciario del Fideicomiso Irrevocable de Administración Identificado Con el Número 1301 vs. Polanco Lugo Pedro Alonso. Vía de Apremio Civil Aclaración. 1 Acdo. Núm. Exp. 1783/2024.

Banco Mercantil del Norte S.A. Institución de Banca Múltiple Grupo Financiero Banorte vs. Campos Galván Lucero. Juris. Voluntaria Civil Aclaración. 1 Acdo. Núm. Exp. 1513/2024.

Banco Mercantil del Norte, S.A. Institución de Banca Múltiple, Grupo Financiero Banorte vs. Luis Ángel Zamora Campos. Especial Hipotecario Civil 1 Acdo. Núm. Exp. 879/2016.

Banco Santander México, S.A., Institución de Banca Múltiple, Grupo Financiero Santander México vs. Vigoritto Martínez Rafael Antonio. Ejecutivo Mercantil 1 Acdo. Núm. Exp. 1149/2023.

BBVA Bancomer, Sociedad Anónima, Institución de Banca Múltiple, Grupo Financiero BBVA Bancomer vs. Méndez Méndez Bernardino y Hernández Hernández María Luisa. Especial Hipotecario Civil Desechamiento. 1 Acdo. Núm. Exp. 1673/2024.

BBVA México, Sociedad Anónima, Institución de Banca Múltiple, Grupo Financiero BBVA México vs. Fernández Rodríguez Juan. Especial Hipotecario Civil 1 Acdo. Núm. Exp. 1601/2010 Bis. 1.

Brito Macedo Ernesto y Brito Macedo José vs. Moncada Ángeles Antonio. Ord. Civil Admisorio. 1 Acdo. Núm. Exp. 19/2025.

Centro Regional Las Americas S de R.L. de C.V. vs. Btc Bio Therapeutic Center S.A. de C.V. Controversias de Arrendamiento Civil 1 Acdo. Núm. Exp. 375/2023.

Chirino Jardón Fernando vs. Chirino Jardón Alberto. Vía de Apremio Civil 1 Acdo. Núm. Exp. 397/2024.

Covarrubias Pastor Rosa María vs. Briones Rojas Judith. Ord. Civil Admisorio. 1 Acdo. Núm. Exp. 1569/2024.

Darriba Ogando Elizabeth vs. Estación la Laguna S.A. de C.V. Ord. Mercantil 1 Acdo. Núm. Exp. 1251/2022.

Dessetec Desarrollo de Sistemas, S.A. de C.V. vs. Cristina Guadalupe Guel Estrada. Especial Hipotecario Civil 1 Acdo. Núm. Exp. 1289/2008.

Díaz Acuña Julio Daniel vs. Edna Consuelo Acuña Duarte y Otro. Ord. Civ. 1 Acdo. Núm. Exp. 879/2006.

Díaz Gutiérrez María Marina su Sucesion vs. Gómez Ruíz Lilián Anzbeth. Ord. Civil Admisorio. 1 Acdo. Núm. Exp. 1689/2024.

Fundación para la Protección de la Niñez I. A. P vs. Corporación Rafael Couture, S.A. de C.V. Controversias de Arrendamiento Civil 1 Acdo. Núm. Exp. 489/2021.

Gignet Inc. vs. Banco Nacional de México S.A. Integrante del Grupo Financiero Banamex División Fiduciaria como Fiduciario del Fideicomiso Irrevocable F 17937 8. Providencias Precautorias Mercantil 5 Acdos. Núm. Exp. 1091/2024.

González Badillo Ramiro vs. Béjarano Barrientos Yanira. Ord. Civil 1 Acdo. Núm. Exp. 9/2025.

González González Paola vs. Quinto Rivas Ludwing Beethoven y Bahena Castillo Erick Marcel. Controversias de Arrendamiento Civil 1 Acdo. Núm. Exp. 741/2024.

González Maass Martha Adriana vs. Super Dina S.A. de C.V. y González Maass José Salvador y González Maass Patricia Geraldina y Puente Córdova Alfredo. Ord. Mercantil Amparo 1319/2024 Minuta Inf Just Of 176. 1 Acdo. Núm. Exp. 695/2023.

Guzmán Valencia Rosa María vs. Quezada Espejo Miguel Ángel. Ord. Civil 1 Acdo. Núm. Exp. 863/2024.

Hernández García Beatriz Eugenia vs. Enrique Domínguez González, Gregoria Moreno Ramírez y María Esther Domínguez González. Controversias de Arrendamiento Civil 1 Acdo. Núm. Exp. 1251/2019.

Hernández Jiménez J. Concepción vs. Blancas Gutiérrez Verónica y López Aguirre Adolfo. Exhortos Civil Exhorto. 1 Acdo. en Exhorto. Núm. Exp. 1599/2024.

HSBC México S.A. vs. Cedillo Aceves Rubicelia. Especial Hipotecario Civil 1 Acdo. Núm. Exp. 1831/2024.

HSBC México, S.A. Institución de Banca Múltiple, Grupo Financiero HSBC vs. Williams Valdivia García. Especial Hipotecario Civil 1 Acdo. Núm. Exp. 513/2021.

Ibarra Posada José Leopoldo vs. Ada Luisa Galicia Olea. Especial Hipotecario Civil 1 Acdo. Núm. Exp. 1243/2018.

Instituto de Seguridad y Servicios Sociales de Los Trabajadores del Estado a Través de su Fondo de la Vivienda (Fovissste) vs. Jaime Arroyo María Magdalena. Especial Hipotecario Civil 1 Acdo. Núm. Exp. 75/2022.

SOLO CONSULTA
SOLO CONSULTA
SOLO CONSULTA

Instituto del Fondo Nacional de la Vivienda para los Trabajaadores (Infonavit) vs. Miguel Marcial Álvarez y Mirella Lara Chindo. Vía de Apremio Civil 1 Acdo. Núm. Exp. 377/2019.

Instituto del Fondo Nacional de la Vivienda para los Trabajadores (Infonavit) vs. Elizabeth Hernández Santos y Otro. Especial Hipotecario Civil 1 Acdo. Núm. Exp. 1569/2019.

Instituto del Fondo Nacional de la Vivienda para los Trabajadores (Infonavit) vs. Claudia Paulina Zárate Martínez. Especial Hipotecario Civil 1 Acdo. Núm. Exp. 1575/2010.

Jiménez Godínez Miguel Ángel vs. Lara Gutiérrez Luz María del Carmen y Sociedad Ml de Teresa e Hijo y Registro Público de la Propiedad y del Comercio de la Ciudad de México. Ord. Civil 1 Acdo. Núm. Exp. 963/2024.

López Juárez Carlos Arturo su Sucesión vs. Martínez Barrios Alejandro. Ord. Civil 1 Acdo. Núm. Exp. 1267/2023.

López Muñoz Héctor vs. Romo Lara Rodolfo y López Muñoz Bertha. Ord. Civil 1 Acdo. Núm. Exp. 1019/2023.

López Rodríguez Rosa vs. Sergio Iván Avendaño Cervantes y Rosa Rodríguez Vázquez. Controversias de Arrendamiento Civil 1 Acdo. Núm. Exp. 731/2016.

Martínez Santiago Rosa vs. Martínez Fonseca Luis su Sucesión y Lozano Cervantes Adela y Martínez Lozano Porfiria y Martínez Lozano Marcelino y Martínez Lozano Abel y Martínez Lozano Alicia y Martínez Lozano Ma Cristina y Martínez Lozano Adela y Martínez Lozano Leobardo y Martínez Lozano Alberto y Martínez Santiago Rosa María. Ord. Civil Aclaración. 1 Acdo. Núm. Exp. 1817/2024.

Medina Loyola Gloria Maricela vs. Medina Loyola Rita Diana. Controversias de Arrendamiento Civil 1 Acdo. Núm. Exp. 1333/2023.

Mendoza Cortés Irma y Rodríguez Campos Alfredo vs. Kuri Asali Arturo. Ord. Civil Amparo 977/2024 Se Concede Susp Def. 2 Acdos. Núm. Exp. 519/2023.

Meza Pozos Ricardo Pável vs. Demos Desarrollo en Medios S.A. de C.V. Ord. Civil 1 Acdo. Núm. Exp. 281/2024.

Miranda Medina Francisco Javier vs. García Belmont Daniela. Juris. Voluntaria Civil 1 Acdo. Núm. Exp. 1297/2024.

Molatore Salviejo Patricia vs. Primitivo Publicidad S.A. Dee C.V. Juris. Voluntaria Civil 1 Acdo. Núm. Exp. 1041/2024.

Molina Soriano Antonia y Gaytán Cruz Luis Miguel vs. Ibarra Haro Felipe. Ord. Civil 1 Acdo. Núm. Exp. 645/2024.

Molleda Cámara Luis Francisco vs. Jorge Fragoso Martínez; Corporación Inmobiliaria Internacional, S.A. ; Comité Técnico Operativo del Fideicomiso del Fraccionamiento Colinas del Bosque, A.C. ; Scotiabank Inverlat, S.A. y C. Director del Registro Público de la Propiedad y de Comercio del Distrito Federal. Ord. Civil 1 Acdo. Núm. Exp. 507/2014.

Nacional Monte de Piedad Iap vs. Bernal Rodríguez Francisco. Juris. Voluntaria Civil 1 Acdo. Núm. Exp. 1235/2023.

Portillo Mérida Santiago y También Conocido como Jesús Santiago Servando Portillo Mérida vs. Portillo Hernández Ana Marcela y Portillo Hernández Alejandra y Portillo Hernández Atenea Estefania. Ord. Civil 1 Acdo. Núm. Exp. 1061/2023.

Promotora Río Yaqui S.A. de C.V. Sofom Enr vs. Acuicola Primbel Sociedad de Producción Rural de R.L. de C.V. y Camaronicultores de Sonora Sociedad de Producción Rural de R.L. y Camaronera Bes Sociedad de Producción Rural de R.L. de C.V. y Beltrán Soto Sergio Oracio y Leor López Teresa de Jesús y Beltrán Solano Paulina Alejandra y Beltrán Soto Rogelio y Espericueta Gómez Hugo Mauricio Adalberto y Graduaciones y Reconocimientos del Noreste S.A. de C.V. Vía de Apremio Civil 2 Acdos. Núm. Exp. 311/2024.

Promotora de Hoteles, S.A. de C.V. y Banco Nacional de México, S.A., Integrante del Grupo Financiero Banamex vs. Luis Alfredo Arteaga Cardona y Beatriz Justina Guisa Vázquez. Ord. Mercantil Tomo Il. 1 Acdo. Núm. Exp. 831/2014.

Ramírez Ávila Nguyen vs. Banco Internacional, S.A. Institución de Banca Múltiple, Grupo Financiero Bital, División Fiduciaria y C. Director del Registro Público de la Propiedad y de Comercio de la Ciudad de México. Ord. Civil 1 Acdo. Núm. Exp. 587/2018.

Ríos Islas Aurora vs. Marcela Saucedo González. Controversias de Arrendamiento Civil 1 Acdo. Núm. Exp. 123/2020.

Rosado Rocha Roberto vs. Moreno Estrada Arturo. Ejecutivo Mercantil Tomo Il. 1 Acdo. Núm. Exp. 619/2022.

Rosengaus Leizgold Sergio vs. Sixsigma Networks México, S.A. de C.V. Ord. Mercantil 1 Acdo. Núm. Exp. 1049/2024.

Rubalcava Suárez Juan Manuel vs. Carlos Michan Verde y Otro. Esp. Hip. Amparo 39/2025 Minuta Inf Prev Of 181. 1 Acdo. Núm. Exp. 741/2001.

Rubalcava Suárez Juan Manuel vs. Carlos Michan Verde y Otro. Especial Hipotecario Civil 1 Acdo. Núm. Exp. 741/2001 Bis. 2.

Sánchez Martín Consuelo vs. Rivera Zúñiga Karen Lorena. Controversias de Arrendamiento Civil Secc. de Ejecución. 1 Acdo. Núm. Exp. 123/2024.

Santiago García Héctor vs. Ruíz Calderón Arturo y Elizondo Sandoval Guadalupe de Jesús y C Director del Registro Público de la Propiedad y del Comercio de la Ciudad de México y Pacheco Salinas Eduardo. Ord. Civil 1 Acdo. Núm. Exp. 943/2024.

Scotiabank Inverlat S.A. Institución de Banca Múltiple Grupo Financiero Scotiabank Inverlat vs. Valdés Palacios Víctor Manuel. Especial Hipotecario Civil 1 Acdo. Núm. Exp. 1189/2024.

Sociedad Hipotecaria Federal Sociedad Nacional de Crédito Institución de Banca de Desarrollo en su Carácter de Fiduciario Sustituto del Fondo de Operación y Financiamiento Bancario a la Vivienda vs. Gómez López María Santa y Razo Frías Francisco. Especial Hipotecario Civil 1 Acdo. Núm. Exp. 891/2023.

Sociedad Hipoteria Federal, S.N.C., Institución de Banca de Desarrollo, en su Carácter de Fiduciario Sustituto del Fondo de Operación y Financiamiento Bancario a la Vivienda vs. Martha Susana Noriega Hernández y Luis Eduardo Guerrero Rodríguez. Esp. Hip. Tomo Il. 1 Acdo. Núm. Exp. 421/2011.

Sociedad Limitada de Los Activos de Gramercy, S. de R. L. de C.V. vs. Claudia del Carmen Rubio Ramírez. Especial Hipotecario Civil 1 Acdo. Núm. Exp. 383/2014.

Sociedad de Autores y Compositores de México, S. de G. C. de I. P vs. Operadora Pabellón Bosques, S.A. de C.V. Ord. Civil Tomo Il. 1 Acdo. Núm. Exp. 1027/2015.

Tejada Vázquez Roberto y Tejada Vázquez Gabriela vs. Grupo Mexicano de Seguros S.A. de C.V. Ord. Civil 1 Acdo. Núm. Exp. 577/2023.

Tejedor Cortés Rocío vs. Ediciones Librum S.A. de C.V. y Ramírez Piedras María de Lucero. Controversias de Arrendamiento Civil 1 Acdo. Núm. Exp. 1517/2024.

Tower Book S.A. de C.V. vs. Hernández Enríquez Eugenia Elizabeth. Ejecutivo Mercantil 1 Acdo. Núm. Exp. 177/2024.

Trujillo Pérez Filiberto vs. Trujillo Neri Luis Alberto. Juris. Voluntaria Civil 1 Acdo. Núm. Exp. 1395/2024.

Velasco López Francisca vs. C Director del Registro Público de la Propiedad y del Comercio de la Ciudad de México y Muñoz Santillán Emilio y Muñoz Santillán Clara. Ord. Civil 1 Acdo. Núm. Exp. 1687/2024.

Villaseñor Gallegos María José vs. Antonio Miranda Jonathan Felipe. Ejecutivo Mercantil 1 Acdo. Núm. Exp. 81/2024.

Villegas Sarmiento Paula vs. Cuello Villegas Rafael y Cuello Villegas Daniel. Ord. Civil 1 Acdo. Núm. Exp. 343/2024.

AUDIENCIA

Salamanca 44 S.A. de C.V. vs. Perbellini Martínez Flavio Mario. Aud. Controversias de Arrendamiento Civil. 1 Audiencia. Núm. Exp. 901/2024.

Sectech Systems S.A. de C.V. vs. Grupo Consultor Inmobiliario S.A. de C.V. Aud. Ord. Mercantil. 1 Audiencia. Núm. Exp. 1233/2022.

Viesca Sánchez Anna vs. Cía. Periodística del Sol de México S.A. de C.V. y Takahashi Hiroshi. Aud. Previa y de Concil. Ord. Civil. 1 Audiencia. Núm. Exp. 851/2024.

SENTENCIAS DEFINITIVAS DEL 29 DE ENERO DEL 2025

Hernández Contreras Leonardo su Sucesión vs. Avilés Avilés Leonor su Sucesión. Ord. Civil Sent. Def. 1 Núm. Exp. 287/2023

LA SECRETARIA DE ACUERDOS
LIC. MARÍA VERÓNICA SILVA CHÁVEZ

SECRETARÍA "B"
ACUERDOS DEL 29 DE ENERO DEL 2025

Álvarez Cervantes Jesús vs. Ledezma Altamirano María Felícitas. Controversias de Arrendamiento Civil Debera Estarse. 1 Acdo. Núm. Exp. 24/2025.

Asociación Mexicana de Mujeres Jefas de Empresa A.C. y Garza González Sonia María y Monsivais Guajardo María Esther y Garza González Ofelia del Pilar vs. Hernández Hernández Rosa María y Cisneros Morales Sonia del Carmen y Vega Pérez Héctor Francisco y Pérez Villalobos Blanca Estela y Ibarra Ávalos Alia Lorena y Pacheco Cortez Perla Edith y Morteo Guzmán María

SOLO CONSULTA
SOLO CONSULTA
SOLO CONSULTA

Josefina y Taracena Sosa Martha Aurora y Pacheco Cortez Yolanda del Rocío y Salinas Ruíz Bertha Laura y García Cazares Lorena. Ord. Civil Estese. 2 Acdos. Núm. Exp. 98/2024.

Becerril Amador Beatriz Graciela vs. Soriano Corona Enrique. Ord. Civil Cedula Practicada. 1 Acdo. Núm. Exp. 1210/2024.

Berkley International Compañía de Garantías México, S.A. de C.V. vs. Integraciones y Construcciones del Sureste, S.A. de C.V. y de la Cruz Ramírez José Francisco y Ruíz Trejo Mauricio Ricardo y Muñoz Barrón Andro Daniel. Ord. Mercantil Admisorio. 1 Acdo. Núm. Exp. 1450/2024.

Bustamante Castillo María de Los Ángeles vs. Zamudio Bustamante José Raúl y Zamudio Rebolledo Juan Carlos. Ord. Civil Glosar Expedientillo. 1 Acdo. Núm. Exp. 1272/2023.

Cervezas Cuauhtémoc Moctezuma, S.A. de C.V. vs. Aurelio Rosales Oscoy y Cecilia Oscoy Marín. Especial Hipotecario Civil Manifestaciones. 1 Acdo. Núm. Exp. 678/2018 Bis. 1 Tomo I.

Cibanco, S.A. Institución de Banca Múltiple en su Carácter de Fiduciario en el Fideicomiso Número F/00430 vs. Agustín Vilchis Aquino. Especial Hipotecario Civil Señala Dom. y Autorizados. 1 Acdo. Núm. Exp. 892/2016.

Constructora Fas S.A. de C.V. vs. Mexicana de Administración 2022 S.A. de C.V. Controversias de Arrendamiento Civil Admisorio. 1 Acdo. Núm. Exp. 1634/2024.

Cxp Logística Bosques S.A. de C.V. y Logística Bosques Sapi de C.V. vs. Impulsora Sahuayo S.A. de C.V. Ord. Mercantil Expedientillo. 6 Acdos. Núm. Exp. 954/2024.

Decarome Sociedad Anónima Promotora de Inversión de Capital Variable vs. María Ángela Durán Hidalgo. Especial Hipotecario Civil Aclaración. 2 Acdos. Núm. Exp. 306/2019.

Dessetec Desarrolladora de Sistemas S.A. de C.V. vs. Ma. Gabriela Rivas López y Otro. Especial Hipotecario Civil Surte por Boletín. 1 Acdo. Núm. Exp. 716/2006.

Dessetec Desarrollo e Sistemas, Sociedad Anónima de Capital Variable vs. Alberto Mena Cetina y Laura Sánchez Gama. Especial Hipotecario Civil Exhibe Avaluo. 2 Acdos. Núm. Exp. 1624/2008 Bis. 1.

Domínguez Castañeda Leidy Vanessa vs. Arcadio Mendoza Franco y Ana Rosa Peña. Especial Hipotecario Civil Caducidad Instancia. 1 Acdo. Núm. Exp. 940/2014.

Favila Medel Laura vs. Grupo Ghj S.A. de C.V. y Almazán García Humberto y Orozco Mancilla Gustavo y Ruíz Bucio Dalía. Medios Preparatorios Mercantil Prevención. 1 Acdo. Núm. Exp. 30/2025.

Financiera Fortaleza S.A. de C.V. Sofom Enr vs. Hernández Santiago Hugo. Ejecutivo Mercantil Ratificado que Sea. 1 Acdo. Núm. Exp. 364/2023.

Financiera Fortaleza S.A. de C.V. Sofom Enr vs. Madrigal Corrales Ofelia Micaela. Ejecutivo Mercantil Ratificado que Sea. 1 Acdo. Núm. Exp. 1032/2023.

Flores Flores Alberta Eugenia vs. Parra Téllez Patricia. Ord. Civil Pliego. 12 Acdos. Núm. Exp. 308/2024.

Gómez Flores Guillermo su Sucesión vs. Flores Romero Norma. Ord. Civil Cedula Sin Practicar. 1 Acdo. Núm. Exp. 1046/2024.

Gutiérrez Dublan Silvia vs. Ángel Ordóñez Ordóñez Ó Ángel Ordóñez y Echeverría López Héctor. Ord. Civil Computo Reb. Fecha Previa. 1 Acdo. Núm. Exp. 818/2023.

Hernández Ramírez Israel vs. Martínez Arpide Ma Eva y y/o Ma Eva Martínez Alpide. Ord. Civil Admisión de Pruebas. 1 Acdo. Núm. Exp. 702/2024.

Hernández Rosas Beatriz Irene vs. Guerra de Navarrete Macrina. Ord. Civil Exhibe Recibo y Una Vez Que. 1 Acdo. Núm. Exp. 608/2024.

Herrrera Corona Óscar y Aguirre Luna Armando vs. Saúl Odilón Cosme Pérez y María Angélica Béjarano Covarrubio. Especial Hipotecario Civil Glosar Expedientillo. 1 Acdo. Núm. Exp. 988/2012 Bis. 1 Tomo I.

HSBC México, S.A. Institución de Banca Múltiple vs. Icsael España Luna y Estrellita Ochoa Aguilar. Especial Hipotecario Civil Exhibe Traslado y Autorización. 1 Acdo. Núm. Exp. 316/2019.

HSBC México, S.A. Institución de Banca Múltiple, Grupo Financiero HSBC División Fiduciaria, en su Carácter de Fiduciario en el Fideicomiso Irrevocable Número F/243264 vs. Óscar Ricardo Reyes Gutiérrez y Rosalva Velázquez Ochoa. Especial Hipotecario Civil un Auto en Expedientillo. 1 Acdo. Núm. Exp. 542/2016.

Instituto de Seguridad y Servicios Sociales de Los Trabajadores del Estado a Través de su Fondo de la Vivienda (Fovisssste) vs. Eulalia Cabrera Arriaga. Especial Hipotecario Civil Exh. Sin Diligenciar. 1 Acdo. Núm. Exp. 664/2020.

Instituto del Fondo Nacional de la Vivienda para los Trabajadores (Infonavit) vs. Gómez Pérez Ricardo y García Anaya Jalima Yoselin. Vía de Apremio Civil Reb. Dación en Pago. 1 Acdo. Núm. Exp. 586/2023.

Instituto del Fondo Nacional de la Vivienda para los Trabajadores vs. Alvizo Santiago Samuel Adrián. Especial Hipotecario Civil No Ha Lugar. 1 Acdo. Núm. Exp. 1336/2024.

Instituto del Fondo Nacional de la Vivienda para los Trabajadores vs. González Chávez Francisco. Especial Hipotecario Civil Estese. 1 Acdo. Núm. Exp. 1438/2024.

Lakowsky Ivanova Vera su Sucesión vs. Pineda Vera Genaro. Juris. Voluntaria Civil Cedula Practicada. 1 Acdo. Núm. Exp. 1066/2024.

López Pérez Damián vs. López Contreras Fidencio y Martínez Valencia Leonor y López Martínez Juan Carlos y Cruz Campos Wendy. Ord. Civil Minuta Sala. 1 Acdo. Núm. Exp. 394/2024.

Luna García María Socorro su Sucesión vs. Olvera Lara Ladislao. Ord. Civil Cump. Auto. 1 Acdo. Núm. Exp. 1278/2024.

Marchand López Humberto Guillermo vs. Club Csados, S.A. de C.V. Ord. Mercantil Amparo 713/2021 Recurso de Revisión Interpuesto por el Tercero Interesado. 1 Acdo. Núm. Exp. 284/2021.

Martín Sadurni Francisco Javier vs. Purificación Hortencia Segura López. Especial Hipotecario Civil Exh. Diligenciado y Copias Previo Pago. 1 Acdo. Núm. Exp. 1136/2016.

Morales Alos María Hortensia vs. Carrillo Torres y Silva Consultores S.C. y Martínez Fernández Jorge Adrián y Rodríguez Narváez Martha. Controversias de Arrendamiento Civil Admisorio. 1 Acdo. Núm. Exp. 1670/2024.

Ortega Osorio Hugo Alfredo vs. Conzuelo Osorio Ávila. Ord. Civil Caducidad. 1 Acdo. Núm. Exp. 1034/2017.

Pascual Guadarrama Manuel de Jesús Eduardo y Guadarrama Delgadillo José Horacio vs. Guadarrama Monroy Reyes su Sucesión y Guadarrama Freyre Emilio Eduardo y Guadarrama Freyre Gabriela. Ord. Civil Exhibe Minuta. 1 Acdo. Núm. Exp. 332/2024.

Pedroza González María del Rosario vs. Nájera Plata Enrique y Fraccionadora Mexiana Sociedad Anónima de Propiedad y C Director del Registro Público de la Propiedad y del Comercio de la Ciudad de México. Ord. Civil Oficio Ine Vista. 8 Acdos. Núm. Exp. 1250/2024.

Peregrina Guerrero Juana Ekatherina vs. Galván Madrigal Israel y Simo Florez María del Pilar y de Granda Simo Daniela. Controversias de Arrendamiento Civil Comparecencia Desistimiento (Prestación). 2 Acdos. Núm. Exp. 1446/2024.

Pérez Maqueda Rosalba vs. Martínez Valdovinos Víctor Fabián. Ord. Civil Aud. Previa y de Conciliación. 1 Acdo. Núm. Exp. 764/2024.

Plaza Ríos Gloria vs. Silvan Sánchez Liliana. Ejecutivo Mercantil Estese. 2 Acdos. Núm. Exp. 284/2024.

Retiz Mondragón Francisco Javier vs. Mondragón Rodríguez Justino y C Director del Registro Público de la Propiedad y de Comercio de la Ciudad de México. Ord. Civil Turnar Cedula. 1 Acdo. Núm. Exp. 1368/2024.

Reyes Valero Francisco y Buitrago Calixto María del Carmen vs. Hernández Salazar Javier Mauricio y Alfaro Treviño Lucero Belinsol y Chubb Seguros México S.A. Ord. Civil Contestación de Demanda. 1 Acdo. Núm. Exp. 1448/2024.

Reynoso Capistrán Valentín vs. Gabiña Pantoja Moisés. Ejecutivo Mercantil Señala Domicilio, Turnar Cedula. 1 Acdo. Núm. Exp. 652/2024.

Tavares Villareal Diana Alejandra vs. Lozano Aguilar Erik. Ord. Civil Admisorio. 1 Acdo. Núm. Exp. 1770/2024.

Teco Suárez Gerson Enrique vs. Ignacio Dávila Bocanegra y Otra. Especial Hipotecario Civil Una Vez Que. 1 Acdo. Núm. Exp. 1588/2010 Tomo I I.

Toriz Pérez Verónica vs. Linares Juárez Eduardo. Juris. Voluntaria Civil Cedula Practicada. 1 Acdo. Núm. Exp. 1316/2024.

Vélazquez Campos Sandra Rocío vs. Juan Solano Calletano y Otro. Ord. Civ. Comparecencia Not Llegada. 1 Acdo. Núm. Exp. 828/1998.

Zogbi Galicia David vs. Hernández Hernández Sebastián. Controversias de Arrendamiento Civil Admisorio. 1 Acdo. Núm. Exp. 1666/2024.

EL SECRETARIO DE ACUERDOS
LIC. GUADALUPE DE SANTIAGO GARCÍA

SOLO CONSULTA
SOLO CONSULTA
SOLO CONSULTA

CUADRAGÉSIMO PRIMERO DE LO CIVIL

SECRETARÍA "A"
ACUERDOS DEL 29 DE ENERO DEL 2025

Autofinanciamiento México S.A. de C.V. vs. Roy Ocampo Prospero Alfredo y Matías Cortés Eva y González Matías Luz del Carmen. Ejecutivo Mercantil Smc. 1 Acdo. en Expedientillo. Núm. Exp. 61/2025.

Autofinanciamiento México, S.A. de C.V. vs. Jacobo Ramírez Alejandro y Gálvez Ramos María. Ejecutivo Cuantía Menor Mercantil Sae. 1 Acdo. Núm. Exp. 1363/2024.

Ávalos González Héctor vs. Benavides Hernández Edgar Sergio. Ejecutivo Cuantía Menor Mercantil Smc. 1 Acdo. Núm. Exp. 1383/2024 Tomo III.

Banco Inbursa, S.A. Institución de Banca Múltiple, Grupo Financiero Inbursa vs. Flores Morales David Tonalli. Ejecutivo Cuantía Menor Mercantil Smc Amparo. 1 Acdo. en Amparo. Núm. Exp. 1357/2024 Amparo Directo.

Banco Santander México, S.A., Institución de Banca Múltiple Grupo Financiero Santander, México vs. Olivelia González Sergio Antonio. Especial Hipotecario Civil 1 Acdo. Núm. Exp. 663/2021 Tomo II.

Banco Santander México, S.A., Institución de Banca Múltiple, Grupo Financiero Santander México vs. Paulin Galván María Luisa. Ejecutivo Mercantil Sae. 1 Acdo. Núm. Exp. 1767/2024.

Banco Santander México, Sociedad Anónima, Institución de Banca Múltiple, Grupo Financiero Santander México vs. Marín Toledo José Eduardo. Especial Hipotecario Civil Desechado. 1 Acdo. en Tercería. Núm. Exp. 443/2020 Terc. Excl. de Pref. de Pago.

Banco Santander México, Sociedad Anónima, Institución de Banca Múltiple, Grupo Financiero Santander México vs. Marín Toledo José Eduardo. Especial Hipotecario Civil 1 Acdo. Núm. Exp. 443/2020 Tomo II.

Carteleras y Neón Espectaculares S.A. de C.V. vs. Barajas Luna Abigail. Controversias de Arrendamiento Civil Contestación y Reconvención. 1 Acdo. Núm. Exp. 521/2023.

Casas Elías Antonio vs. Rosas Martínez Claudia Leticia y Sánchez Ceja Socorro y Vilchis Villanueva Jesús. Ord. Civil 1 Acdo. Núm. Exp. 1053/2023.

Decarome Sociedad Anónima Promotora de Inversión de Capital Variable vs. Mata Monroy Miguel Ángel y González Bandin Claudia Lorena. Especial Hipotecario Civil 1 Acdo. Núm. Exp. 929/2009 Tomo II.

Ellstein Japchik Elisa vs. Jane y/o Jan Peer Schawecker Macías y Licenciado Toribio Moreno Álvarez Notario Público Número 1 del Distrito de Zaragoza en Tlaxcala. Ord. Civil Desistido. 1 Acdo. Núm. Exp. 439/2017 Segundo Tomo.

Escudero Alvarado Pablo César vs. The American British Cowdray Medical Center, I.A.P. y Vargas Herrera Aníbal y Choza Chenhalls Rafael y Romero Figueroa Ángel y Guerrero Hernández Manuel. Ord. Civil 2 Acdos. Núm. Exp. 29/2021 Tomo III.

Grupo Alcione S.A. de C.V. vs. Eléctrica García S.A. de C.V. y García Roux Carlos Alberto. Vía de Apremio Civil 1 Acdo. Núm. Exp. 719/2024.

Guzmán Luna J Enrique y También Conocido como Jorge Enrique Guzmán Luna vs. Lotería Nacional para la Asistencia Pública. Ord. Civil 1 Acdo. Núm. Exp. 37/2025.

Hernández Aguilera Ana Belén vs. Grupo Mexicano de Seguros S.A. de C.V. Ord. Civil 1 Acdo. Núm. Exp. 797/2023 Tomo II.

Instituto del Fondo Nacional de la Vivienda para los Trabajadores (Infonavit) vs. Castro Cortés María Antonieta y Trujillo Salazar Eduardo. Proced. Convencional Mercantil Civil Expedientillo. 1 Acdo. Núm. Exp. 355/2018.

Instituto del Fondo Nacional de la Vivienda para los Trabajadores (Infonavit) vs. Nava Valencia Jonatan. Proced. Convencional Mercantil Civil Expedientillo. 1 Acdo. Núm. Exp. 489/2018.

Instituto del Fondo Nacional de la Vivienda para los Trabajadores (Infonavit) vs. Soto Ricano Alicia. Vía de Apremio Civil Expedientillo. 1 Acdo. en Expedientillo. Núm. Exp. 365/2016.

Laguardia Longega Ernesto vs. Fin. Barajas Miguel Ángel y Herrera Mora Edith. Vía de Apremio Civil 1 Acdo. Núm. Exp. 489/2024.

Lozada Ortiz Gilberto vs. Ruíz Caracciolo Gabriela Alejandra. Ord. Civil 1 Acdo. Núm. Exp. 213/2024.

Mendoza Pastrana Juan vs. Mendoza Pastrana Leonardo. Juris. Voluntaria Civil 1 Acdo. Núm. Exp. 1053/2024.

Nadro, Sociedad Anónima Promotora de Inversión de Capital Variable vs. Salas Oviedo Carlos Alberto y Oviedo Hernández Ofelia. Ejecutivo Mercantil Expedientillo. 1 Acdo. Núm. Exp. 1381/2019 Tomo II.

Nieto Gasca Roberto vs. Nieto Gasca Francisco Miguel. Ord. Civil 1 Acdo. Núm. Exp. 13/2025.

Pérez Goiz Ángel vs. Ingeniería y Consultoría S.A. de C.V. Ejecutivo Mercantil Smc. 1 Acdo. Núm. Exp. 1661/2024.

Rangel de la Garza Evangelina vs. Granjas Mérida S.A. Ord. Civil 1 Acdo. Núm. Exp. 855/2024.

Recuperación de Comercio Interior Sociedad de Responsabilidad Limitada de C.V. vs. Fuentes Corona Gabriela Mireya. Especial Hipotecario Civil Sae. 1 Acdo. Núm. Exp. 1427/2024 Tomo II.

Scotiabank Inverlat Sa Institución de Banca Múltiple Grupo Financiero Scotiabank Inverlat vs. Pérez de Las Heras Pratt Luis Fernando. Especial Hipotecario Civil 2 Acdos. Núm. Exp. 1155/2023.

Secreto. Ejecutivo Cuantía Menor Mercantil Smc. 1 Acdo. Núm. Exp. 1371/2024.

Sistema Único de Autofinanciamiento S.A. de C.V. vs. Gómez Durán Juan Carlos. Ejecutivo Mercantil Sae Desistimiento. 1 Acdo. Núm. Exp. 1619/2024.

Sistema Único de Autofinanciamiento, S.A. de C.V. vs. Ortiz Gutiérrez Andrés Antonio. Ejecutivo Cuantía Menor Mercantil Sae. 1 Acdo. Núm. Exp. 1509/2024.

Solís Hernández Esperanza Reyna vs. Mata Andraca Mónica Alejandra. Juris. Voluntaria Civil Smc. 1 Acdo. Núm. Exp. 1325/2024.

Tiberio Cabrera Rioscovian vs. Dipmna Carmina Muñoz López. Especial Hipotecario Civil Dum. 1 Acdo. Núm. Exp. 881/1999 Tomo II.

Tiberio Cabrera Rioscovian vs. Muñoz López Dipmna Carmina. Especial Hipotecario Civil Dum Amparo. 2 Acdos. en Amparo. Núm. Exp. 881/1999 Juzgado 8° Dto. Cancún Exp. 191/2024 -LI-A.

Toyota Financial Services México S.A. de C.V. vs. Pérez Pérez Emmanuel. Ejecutivo Mercantil Smc. 1 Acdo. Núm. Exp. 1273/2024.

Valenzuela Ramírez Francisco Javier vs. Adame Chávez Héctor y Huerta Guerrero Laura. Ord. Civil 1 Acdo. Núm. Exp. 1165/2024.

Vargas Escobedo Silvia vs. García Ruvalcaba María Yolanda. Ejecutivo Mercantil 1 Acdo. Núm. Exp. 917/2023.

Vargas Espinoza Jorge vs. Báez Cruz Víctor Hugo y Báez Reyna Hugo. Controversias de Arrendamiento Civil Smc. 2 Acdos. Núm. Exp. 1311/2024.

Velarde Carmen María Angélica vs. Gutiérrez Padilla Ricardo. Ord. Civil Smc Amparo. 1 Acdo. en Amparo. Núm. Exp. 395/2020 Juzgado 9° Distrito Materia Penal Cdmx 426/2024.

NO PUBLICADOS

Factoraje Afirme, Sociedad Anónima de Capital Variable, Sociedad Financiera de Objeto Múltiple, Entidad Regulada, Afirme Grupo Financiero vs. Magro Ibáñez José Enrique. Especial Hipotecario Civil 2 Acdos. Núm. Exp. 423/2007 Tercer Tomo.

AUDIENCIA

Tenorio Perea Brenda y Tenorio Perea Jazmín vs. Tenorio Contreras Carlos y Tenorio Contreras Arturo y Quien También Acostumbra Llamarse José Arturo Tenorio Contreras y Tenorio Contreras Ana y Tenorio Contreras José Jesús y C Director del Registro Público de la Propiedad y del Comercio de la Ciudad de México. Aud. Ord. Civil. 1 Audiencia. Núm. Exp. 859/2024.

SENTENCIA INTERLOCUTORIA

Banco Monex, Sociedad Anónima, Institución de Banca Múltiple, Monex Grupo Financiero en su Carácter de Fiduciario, en el Fideicomiso Empresarial, Irrevocable de Administración y Garantía Número F/334 (F Diagonal Tres vs. Franco Alfaro Tomás. Especial Hipotecario Civil Sent. Interl. 1 Núm. Exp. 471/2020

EL SECRETARIO DE ACUERDOS
LIC. DANIEL QUEZADA GUZMÁN

SECRETARÍA "B"
ACUERDOS DEL 29 DE ENERO DEL 2025

Aguilar Podziemsky Gilda Liliana vs. González Martínez Obdulia Andrea. Controversias de Arrendamiento Civil Sgf Secc. de Ejecución. 1 Acdo. Núm. Exp. 558/2021 Tomo II.

SOLO CONSULTA
SOLO CONSULTA
SOLO CONSULTA

Arroyo Hernández Silvia vs. Manilla Reyes Víctor y Hernández Morales Carmen y Arroyo Navarro Jorge. Ord. Civil Sgf. 1 Acdo. Núm. Exp. 40/2021.

Autofinanciamiento Automotriz, S.A. de C.V. vs. Francisco Hernández Ulises y Francisco González Rafael. Ejecutivo Cuantía Menor Mercantil Sae. 1 Acdo. Núm. Exp. 1378/2024.

B&B Desarrollo Inmobiliario, S.A. de C.V. vs. Ptel Tecnología Informática, S.A. de C.V. Ord. Civil 1 Acdo. Núm. Exp. 102/2018.

Banco Covalto Sociedad Anónima Institución de Banca Múltiple vs. Martínez Rojo Juan y Agrícola Valle de Las Palmas, S. de R. L. de C.V. Especial Hipotecario Civil Sgf Secc. de Ejecución. 1 Acdo. Núm. Exp. 548/2023 Tomo II.

Banco Mercantil del Norte, S.A. Institución de Banca Múltiple Grupo Financiero Banorte vs. Elizondo Téllez Luis Alejandro y Elizabeth Bazaldua Correa. Especial Hipotecario Civil Lgs. 1 Acdo. Núm. Exp. 1316/2011 Tomo II.

Banco Nacional de México Sa Integrante del Grupo Financiero Banamex vs. Armenta Ramírez Aída Beatriz y Mac Naught Ramírez Rubén Guillermo. Especial Hipotecario Civil Sgf. 1 Acdo. Núm. Exp. 544/2024.

Banco Nacional del Ejército, Fuerza Aérea y Armada S.N.C. Institución de Banca de Desarrollo vs. J. Santos Martínez Cervantes y Maribel Castillo Garay. Especial Hipotecario Civil Lgs. 1 Acdo. Núm. Exp. 626/2017.

Banco del Bajío, S.A., Institución de Banca Múltiple vs. Grupo Comercial Djz, S.A. de C.V. ; Novetodo Imex, S.A. de C.V. ; José Mauricio Gris Arciniega y de José María Gris Montes de Oca. Ejecutivo Mercantil 2 Acdos. Núm. Exp. 944/2019 Tomo II.

BBVA Bancomer, S.A. Institución de Banca Múltiple, Grupo Financiero BBVA Bancomer vs. Comercializadora Fish Man, S.A. de C.V., y Otros. Especial Hipotecario Civil Sgf Amparo 57/2025-II. 2 Acdos. en Amparo. Núm. Exp. 214/2020 Juzgado 12° de Dto. Cdmx Amp. 57/2025-II.

Bufete de Buen S.C. vs. Vélez Juárez Rosalinda y Casasa Vélez Aldo Frabrizio y Casasa Vélez Estefania. Ord. Civil Sgf. 1 Acdo. Núm. Exp. 1102/2024.

Campos Rojas Ana María y Guadarrama Mc Naught Jimmy vs. Burgastur S.A. de C.V. Ord. Civil 2 Acdos. Núm. Exp. 1228/2023.

Carbajal Ventura María Isabel y Carbajal Ventura José Dolores Carlos vs. Carbajal López José y Ocampo Rodríguez Ma de la Luz y Compañía Urbanizadora Sa y Director General del Registro Público de la Propiedad y de Comercio del Distrito Federal. Ord. Civil Sgf. 1 Acdo. Núm. Exp. 1184/2024.

Castillo Rodríguez Francisco vs. Perzabal Álvarez Jesús y Álvarez López Beatriz. Ejecutivo Cuantía Menor Mercantil Sae. 1 Acdo. Núm. Exp. 1516/2024.

Cervantes Muñiz Luis Alfonso vs. González Olvera Jorge y González Olvera Juan Carlos. Ord. Civil Sae. 4 Acdos. Núm. Exp. 1230/2024 Exp. Tomo II.

Ci Banco Sociedad Anónima Institución de Banca Múltiple en su Carácter de Fiduciario en el Fideicomiso Irrevocable F Diagonal Cero Cero Doscientos Treinta y Ocho vs. Rodríguez Veliz Mario y Campos Durán Angélica. Juris. Voluntaria Civil Sgf. 2 Acdos. Núm. Exp. 1190/2023.

Cibanco, S.A., Institución de Banca Múltiple en su Carácter de Fiduciaria en el Fideicomiso Número F/00399 vs. Rivera Pérez Silvia. Especial Hipotecario Civil Sgf. 1 Acdo. Núm. Exp. 1176/2012.

Consorcio Mendoza y Cortez S.A. de C.V. vs. Raymundo Reyes Consuelo. Ejecutivo Mercantil Sae. 1 Acdo. Núm. Exp. 1620/2024.

Constructora e Inmobiliaria Perinorte S.A. de C.V. vs. Quiñonez López Siria y López Méndez María Siria. Controversias de Arrendamiento Civil Sae. 1 Acdo. Núm. Exp. 1760/2024.

Corredor Pantitlan Tepito Toreo S.A. de C.V. vs. Ricarte Valdez Juan Samuel. Pago de Daños Culposos Causados por Motivos del Transito de Vehículo Cuantía Menor Civil Lgs. 1 Acdo. Núm. Exp. 1036/2024.

De la Cruz Blas María Narcisa, su Sucesión; Juárez Sánchez Ricardo, su Sucesión; Juárez de la Cruz María del Carmen; Juárez de la Cruz Rosa; Juárez de la Cruz Socorro y Juárez de la Cruz José Arturo vs. Instituto de la Vivienda de la Ciudad de México; Banca Afirme, Sociedad Anónima, Institución de Banca Múltiple, Afirme Grupo Financiero, División Fiduciaria; Couto de la Cruz Modesto; Reséndiz Espinosa Amparo; Couto Reséndiz Gabriela; Couto Reséndiz Claudia y Couto Reséndiz Ana Luisa. Ord. Civil Lgs. 1 Acdo. Núm. Exp. 1236/2019 Tomo II.

Dessetec Desarrollo de Sistemas Sociedad Anónima de Capital Variable vs. Villalobos Vázquez María Guadalupe. Especial Hipotecario Civil Sgf. 1 Acdo. Núm. Exp. 240/2013.

Escobar Juárez Samy Judith vs. Grupo Mexicano de Seguros S.A. de C.V. Ord. Civil Lgs. 2 Acdos. Núm. Exp. 1362/2023.

Estrada Posada Aurora Quiseed. Ord. Civil Sgf Amparo 538/2024-6. 1 Acdo. en Amparo. Núm. Exp. 2022/2024 Juzgado 8° Distrito en el Estado de Guanajuato Con Sede en Celaya Exp. 2022/2024.

Fundación Antonio Haghenbeck y de la Lama Iap vs. Zúñiga Silva Sandra Jaqueline. Controversias de Arrendamiento Civil 3 Acdos. Núm. Exp. 462/2024.

Gómez Pérez Gloria Elisa vs. Rojas Ramírez Floricely y del Toro Fragoso José María René. Controversias de Arrendamiento Civil 1 Acdo. Núm. Exp. 998/2024.

González Zaragoza Sergio vs. Miranda Lugo Juan Carlos y Miranda Lugo María Guadalupe. Ord. Civil Sgf Expedientillo. 4 Acdos. Núm. Exp. 1208/2024.

Hernández Cruz José y Andrés Peralta Felipe vs. Seguros Inbursa Sa Grupo Financiero Inbursa. Ord. Civil 2 Acdos. Núm. Exp. 164/2024 Tomo II.

Hernández Enciso Esperanza Elvia y Otro vs. Hernández Aguilar Jesús y Otro. Ord. Civil Sgf. 1 Acdo. Núm. Exp. 648/2013.

HSBC México S.A. Institución de Banca Múltiple, Grupo Financiero HSBC vs. Raúl Mosri Upton. Especial Hipotecario Civil Sgf. 2 Acdos. en Tercería. Núm. Exp. 174/2014 Terc. Excl. de Domi. Promovida por Beatriz Adriana Jiménez López.

HSBC México, S.A., Institución de Banca Múltiple, Grupo Financiero HSBC División Fiduciaria vs. Guerrero Ruíz Abel y Otra. Especial Hipotecario Civil Sgf. 1 Acdo. Núm. Exp. 402/2010 Tomo II.

HSBC México, Sociedad Anónima, Institucionde Banca Múltiple, Grupo Financiero HSBC División Fiduciaria, Dentro del Fideicomiso F/238864 vs. Valenzuela Rincón José Oswaldo. Especial Hipotecario Civil Sgf Expedientillo. 1 Acdo. en Expedientillo. Núm. Exp. 732/2010 No Corresponde.

Inmuebles y Construcciones Margarita, S.A. de C.V. vs. Distribuidora de Madera de Triplay, S.A. de C.V. (En Adelante. Ord. Civil Sgf. 1 Acdo. Núm. Exp. 524/2021 Tomo III.

Instituto de Seguridad y Servicios Sociales de Los Trabajadores del Estado a Través de su Fondo de la Vivienda (Fovissste) vs. García Méndez Laura. Especial Hipotecario Civil Sgf. 1 Acdo. Núm. Exp. 692/2018.

Instituto del Fondo Nacional de la Vivienda para los Trabajadores Infonavit vs. Montero Martínez Salvador. Especial Hipotecario Civil Sgf Expedientillo. 2 Acdos. Núm. Exp. 190/2021.

Instituto del Fondo Nacional de la Vivienda para los Trabajadores vs. Fernández Vilchis Tania. Especial Hipotecario Civil Sgf Expedientillo. 1 Acdo. Núm. Exp. 384/2017.

Instituto del Fondo Nacional de la Vivienda para los Trabajadores vs. González Estrada René. Especial Hipotecario Civil Sgf Expedientillo. 1 Acdo. Núm. Exp. 1036/2014.

Instituto Nacional del Fondo de la Vivienda para los Trabajadores vs. Zapata Robles Martín. Esp. Hip. Sgf Expedientillo. 1 Acdo. Núm. Exp. 1930/2009.

Liberty Fianzas S.A. de C.V. vs. Urcotam S.A. de C.V. Ord. Civil Sgf Expedientillo. 1 Acdo. en Expedientillo. Núm. Exp. 776/2022 No Corresponde Datos.

María Elena Muratalla Pulido También Conocida como Murataya Pulido María Elena vs. Chávez Ramos Narciso Antonio. Ejecutivo Mercantil Sgf. 1 Acdo. Núm. Exp. 1410/2019 Tomo II.

Moreno Ramos Óscar vs. Díaz Gil José Antonio y Román Ochoa Sagrario Belinda. Ejecutivo Cuantía Menor Mercantil Sae. 3 Acdos. Núm. Exp. 1354/2024.

Moyano García Alejandro vs. Díaz Alatriste Daniel. Controversias de Arrendamiento Civil Sgf. 1 Acdo. Núm. Exp. 596/2019.

Navistar Financial S.A. de C.V. Sociedad Financiera de Objeto Múltiple Entidad Regulada vs. Sánchez Camacho Jorge. Ejecutivo Cuantía Menor Mercantil Sae. 1 Acdo. Núm. Exp. 1488/2024.

Ortiz Bolaños Miguel y Pérez Espinoza Keila y Robles Robledo Miguel y Cruz López Cristina Yocet y Cruz Sosa Yanett y Ortiz Pérez Jéssica Michelle vs. Transportes Castores de Baja California S.A. de C.V. y Grupo Nacional Provincial Sab. Ord. Civil 2 Acdos. Núm. Exp. 384/2024.

Óscar Enrique Flores de la Paz vs. Valencia Villegas Manuel y Plancarte Pacheco de Valencia Abigail. Juris. Voluntaria Civil Sgf Expedientillo. 1 Acdo. Núm. Exp. 1116/2016.

Pérez Peraza Heriberto y Márquez Bustillos Reynalda vs. Seguros Inbursa

SOLO CONSULTA SOLO CONSULTA SOLO CONSULTA

Sa Grupo Financiero Inbursa. Ord. Civil 1 Acdo. Núm. Exp. 2/2025.
Pimentel Hernández Genaro vs. Rivera López José Raúl, Rivera López Antonio, Registro Público de la Propiedad y de Comercio de la Ciudad de México Así como Silvia Martínez Sánchez (Tomo III). Ord. Civil Sgf. 1 Acdo. Núm. Exp. 490/2016 Tomo III.
Promotora de Hoteles, S.A. de C.V. y Banco Nacional de México, S.A., Integrante del Grupo Financiero Banamex vs. Manuel Íñiguez Camberos. Juris. Voluntaria Civil Sgf Expedientillo. 1 Acdo. Núm. Exp. 1270/2018.
Reséndiz Sánchez Manuel de Jesús vs. Grupo Mexicano de Seguros S.A. de C.V. Ord. Civil Sae. 1 Acdo. Núm. Exp. 1698/2024 Tomo II.
Sánchez Moreno Roxana Angelina vs. Sucesión de Pérez Herold Raúl Alberto. Ord. Civil Sgf. 1 Acdo. Núm. Exp. 462/2020 Tomo II.
Sánchez Orozco Pedro vs. Grupo Mexicano de Seguros S.A. de C.V. Ord. Civil 1 Acdo. Núm. Exp. 14/2025.
Santander Consumo S.A. de C.V. Sociedad Financiera de Objeto Múltiple Entidad Regulada, Grupo Financiero Santander México vs. Infante Ríos Jesús. Proced. Judicial de Ejecc. de Garantía Otorgada Mediante Prenda Sin Transmisión de Pos. Mercantil Sae. 1 Acdo. Núm. Exp. 1428/2024.
Saracho Rosales Alejandro vs. Chalet Romano, S.A. de C.V. y Antonio Di Nardo Salvatore. Especial Hipotecario Civil 1 Acdo. Núm. Exp. 1230/2018 Tomo II.
Secreto. Ejecutivo Mercantil Lgs. 1 Acdo. Núm. Exp. 380/2024.
Secreto. Ejecutivo Mercantil Lgs. 2 Acdos. Núm. Exp. 474/2024.
Secreto. Ejecutivo Mercantil Sgf. 1 Acdo. Núm. Exp. 1302/2023.
Secreto. Ejecutivo Mercantil Sgf. 3 Acdos. Núm. Exp. 386/2024.
Secreto. Medios Preparatorios Mercantil Sgf. 1 Acdo. Núm. Exp. 560/2024.
Secreto. Proced. Convencional Mercantil Civil Sgf Expedientillo. 1 Acdo. Núm. Exp. 372/2019.
Secreto. Providencias Precautorias Civil Sgf. 2 Acdos. Núm. Exp. 260/2022.
Si Crea Comercial S.A. de C.V. vs. Salazar Guerrero Óscar. Ejecutivo Mercantil 1 Acdo. Núm. Exp. 568/2024.
Sierra Aguilar Benito y Hernández Zamora María del Refugio vs. Grupo Mexicano de Seguros S.A. de C.V. Ord. Civil 1 Acdo. Núm. Exp. 30/2025.
Sistema Único de Autofinanciamiento, S.A. de C.V. vs. Galicia Moreno Iván. Ejecutivo Cuantía Menor Mercantil Sae. 1 Acdo. Núm. Exp. 1454/2024.
Sistema Único de Autofinanciamiento, S.A. de C.V. vs. Suárez Valentín Luis Javier. Ejecutivo Cuantía Menor Mercantil Smc. 1 Acdo. Núm. Exp. 1494/2024.
Sofimex Institución de Garantías Sa vs. Vidrios y Cristales Ontiveros S.A. de C.V. y Ontiveros Gallegos Francisco Javier. Ejecutivo Mercantil Sae. 1 Acdo. Núm. Exp. 1668/2024.
Tlatoa Ramírez Patricia Yazmín vs. Verónica María Jímenez Bobadilla y Luis Hernández Flores. Especial Hipotecario Civil Sgf. 1 Acdo. Núm. Exp. 212/2014 Tomo II.
Vázquez Lazcano Blanca Olivia vs. Chávez Loya Efrén Manuel. Especial Hipotecario Civil Lgs. 2 Acdos. Núm. Exp. 348/2013 Tomo II.
Villegas Chávez Jesús Guillermo vs. Laminados Térmicos S.A. de C.V. y Carbajal Mena Brito Stella. Controversias de Arrendamiento Civil Lgs. 1 Acdo. Núm. Exp. 462/2021.

AUDIENCIA

Gómez Pérez Gloria Elisa vs. Rojas Ramírez Floricely y del Toro Fragoso José María René. Controversias de Arrendamiento Civil. 2 Audiencias. Núm. Exp. 998/2024.
Morán Baltazar Nubia Adilene vs. Grupo Mexicano de Seguros S.A. de C.V. Ord. Civil. 1 Audiencia. Núm. Exp. 790/2024.

SENTENCIA INTERLOCUTORIA

Banco Mercantil del Norte, S.A., Institución de Banca Múltiple, Grupo Financiero Banorte vs. Quezada Huerta Rafael Arturo. Especial Hipotecario Civil Sent. Interl. 1 Núm. Exp. 1352/2023

EL SECRETARIO DE ACUERDOS
LIC. GILBERTO EDMUNDO OVANDO CAMACHO

CUADRAGÉSIMO SEGUNDO DE LO CIVIL

SECRETARÍA "A"
ACUERDOS DEL 29 DE ENERO DEL 2025

Administradora Fome 1 Sociedad de Responsabilidad Limitada de Capital Variable vs. García García Alberto. Especial Hipotecario Civil 1 Acdo. Núm. Exp. 1793/2024.
Amparo 145/2025-II, Promov. por Inmobiliaria Merlot, Sociedad Anónima de Capital Variable. Ord. Civil Cuad. de Amparo. 1 Acdo. en Amparo. Núm. Exp. 145/2025.
Apjusto, S.A. P. I. de C.V., Sociedad Financiera de Objeto Múltiple, Entidad No Regulada vs. Grupo Jhony, S.A. de C.V. y García Pineda Adela Isabel. Especial Hipotecario Civil Cuad. de Amparo. 1 Acdo. en Otros. Núm. Exp. 1447/2019 Bis. 2 Cuad. de Amp. 598/2022-IV.
Autofinanciamiento Automotriz S.A. de C.V. vs. Barrios Reyes José Emmanuel y Sánchez Álvarez Ángel. Ejecutivo Mercantil 1 Acdo. Núm. Exp. 59/2023.
Autofinanciamiento México S.A. de C.V. vs. Alvarado Balcázar Helen. Ejecutivo Mercantil 1 Acdo. en Expedientillo. Núm. Exp. 421/2010.
Banca Mifel, S.A., Institución de Banca Múltiple, Grupo Financiero Mifel vs. Vicario Coquet Mónica. Especial Hipotecario Civil 1 Acdo. Núm. Exp. 53/2016.
Banco Mercantil del Norte S.A. vs. García Flores Rolando. Especial Hipotecario Civil 2 Acdos. Núm. Exp. 279/2020.
Benítez Espin Daniela vs. Valverde Sandoval Leonardo. Ejecutivo Mercantil 1 Acdo. Núm. Exp. 1153/2022.
Bufete de Vega S.A. de C.V. vs. Grupo Abarrotero Hermosillo S.A. de C.V. y Otros. Ejecutivo Mercantil 1 Acdo. Núm. Exp. 407/2010.
Caja de Previsión de la Policía Preventiva de la Ciudad de México vs. Sierra López Jaime. Especial Hipotecario Civil 1 Acdo. Núm. Exp. 921/2024.
Goycoolea Inchaustegui Rafael vs. Novelo Von Glumer Sergio y Novelo Von Glumer Gaston y Director del Registro Público de la Propiedad y del Comercio de la Ciudad de México. Especial de Matriculación Judicial Civil 3 Acdos. Núm. Exp. 723/2023.
Grupo Darbi, S.A. de C.V., Sofom, E. N. R vs. Inbra, S.A. ; Dorenbaum Kracer Patricia Rosa. Ejecutivo Mercantil 2 Acdos. Núm. Exp. 329/2018.
HSBC México Sociedad Anónima Institución de Banca Múltiple Fideicomiso 234036 vs. Acosta Mena Miguel Ángel y Utrera Chipuli Margarita. Vía de Apremio Civil 1 Acdo. Núm. Exp. 431/2021.
HSBC México, Sociedad Anónima, Institución de Banca Múltiple, Grupo Financiero HSBC, División Fiduciaria en su Carácter de Fiduciario del Fideicomiso Irrevocable de Administración Número F262757 vs. Sánchez Hernández Alejandro y Sánchez Jain Ana Lilia. Vía de Apremio Civil 1 Acdo. Núm. Exp. 621/2024.
Impresora Silvaform S.A. de C.V. vs. Elevadores Dimasel S.A. de C.V. y y/o Dimasel S.A. de C.V. y/o Dimasel y/o Elevadores Jonolora Dimasel y López Quezada Eliaf Noé. Ord. Civil 1 Acdo. Núm. Exp. 11/2025.
Instituto de Seguridad y Servicios Sociales de Los Trabajadores del Estado a Través de su Fondo de la Vivienda. (Fovissste) vs. Hernández Guillén Gisela. Especial Hipotecario Civil 1 Acdo. Núm. Exp. 27/2020.
Instituto de Seguridad y Servicios Sociales de Los Trabajadores del Estado, a Través de su Fondo de la Vivienda Fovissste vs. Arellanes Moreno Aurelio y Astorga Salazar María del Rosario. Especial Hipotecario Civil 1 Acdo. Núm. Exp. 981/2024.
Instituto del Fondo Nacional de la Vivienda para los Trabajadores Infonavit vs. Ruíz Vega Gustavo. Especial Hipotecario Civil 1 Acdo. Núm. Exp. 1123/2023.
Instituto del Fondo Nacional de la Vivienda para los Trabajadores vs. Ponce Figueroa Luis Alberto. Especial Hipotecario Civil 1 Acdo. en Expedientillo. Núm. Exp. 653/2024.
Jiménez García José Alfredo vs. Rico Herrera Alejo, su Sucesión Y. Ord. Civil 1 Acdo. en Expedientillo. Núm. Exp. 727/2018.
López Fernández Sergio Gabriel vs. Paredes Vega María de Lourdes. Especial Hipotecario Civil Cuad. de Amparo. 1 Acdo. en Amparo. Núm. Exp. 1331/2022 Bis. 1 Amaro Directo.
Maya Sánchez Ricardo su Sucesión y Otro vs. Maya Sánchez Enriqueta. Ord. Civil 1 Acdo. Núm. Exp. 767/2005.
Orta Monzalvo Vicente Adolfo y Monzalvo Arroyo Itzel Guadalupe vs. Grupo Mexicano de Seguros S.A. de C.V. Ord. Civil 1 Acdo. Núm. Exp. 331/2024.
Ortiz Barrera Agustín Benjamín su Sucesión vs. Guerrero Rodríguez Juliana y Notaria Número 7 de la Ciudad de Tulancingo de Bravo Estado de Hidalgo y Director General de Notarias del Archivo General de Notarias del Estado de Hidalgo y Coordinación General Jurídica del Gobierno del Estado de Hidalgo. Ord. Civil 3 Acdos. Núm. Exp. 1073/2024.

SOLO CONSULTA
SOLO CONSULTA
SOLO CONSULTA

Pérez Acosta Juan vs. Grupo Mexicano de Seguros S.A. de C.V. Ord. Civil 1 Acdo. Núm. Exp. 49/2024.
Pirelli Neumáticos, S.A. de C.V. vs. Alejandro Guerra de Monclova, S.A. de C.V. Especial Hipotecario Civil 1 Acdo. Núm. Exp. 1309/2018.
Plaza López Cotilla, S.A. de C.V. vs. Montenegro Pérez Rosa Elva y López Alemán Ronalado. Controversias de Arrendamiento Civil 1 Acdo. Núm. Exp. 93/2018.
Rodríguez Chamorro Alba Patricia vs. Álvarez Fidencio Mendiola. Especial Hipotecario Civil 1 Acdo. Núm. Exp. 725/2020.
Rojas Hernández Alejandro vs. Esquivel Torres Alfonso Everardo. Juris. Voluntaria Civil 1 Acdo. Núm. Exp. 523/2024.
Rojas Rangel Mario Alberto vs. Fragoso Vilchis Julio César. Ord. Civil 1 Acdo. Núm. Exp. 81/2025.
Rosas Ruíz Ismael vs. Martínez Quiroz Piedad su Sucesión y Rosas Martínez José Guillermo. Ord. Civil 1 Acdo. Núm. Exp. 125/2022.
Secreto. Providencias Precautorias Civil 2 Acdos. Núm. Exp. 29/2025.
Secreto. Ejecutivo Mercantil 1 Acdo. Núm. Exp. 569/2023.
Sens Hair S.A. de Ccv vs. Sotelo Rivas Elvira y Sotelo Rivas Rosaura Emilia y Sotelo Rivas Rosario Guadalupe y Hernández Rodríguez Carlos y Álvarez Hernández César y Director del Registro Público de la Propiedad y del Comercio de la Ciudad de México. Controversias de Arrendamiento Civil 2 Acdos. Núm. Exp. 1017/2024.
Sens Hair S.A. de Ccv vs. Sotelo Rivas Elvira y Sotelo Rivas Rosaura Emilia y Sotelo Rivas Rosario Guadalupe y Hernández Rodríguez Carlos y Álvarez Hernández César y Director del Registro Público de la Propiedad y del Comercio de la Ciudad de México. Controversias de Arrendamiento Civil Cuad. de Amparo. 1 Acdo. en Amparo. Núm. Exp. 1017/2024 Bis. 1 Cuad. de Amp. Número 1322/2024 Promov. por Sens Hair, S.A. de C.V.

AUDIENCIA

Begoña Ruíz Cué Nicolau vs. Rodríguez Coello Genaro y Lamas Carbajal Francisco Javier. Controversias de Arrendamiento Civil. 1 Audiencia. Núm. Exp. 1167/2024.

LA SECRETARIA DE ACUERDOS
LIC. ADRIANA LETICIA JUÁREZ SERRANO

SECRETARÍA "B"
ACUERDOS DEL 29 DE ENERO DEL 2025

Agronegocios Laad S.A. de C.V. Sofom Enr vs. Arandanos la Estancia Sociedad de Producción Rural de Responsabilidad Limitada de Capital Variable y Munguía Sánchez Victoria y Quien También Acostumbra Llamarse Victoria Munguía Sánchez de Sandoval y Sandoval Partida Clemente. Especial Hipotecario Civil 2 Acdos. en Amparo. Núm. Exp. 62/2021 Amparo Número 926/2024, Promov. por Victoria Munguía Sánchez.
Amico Cap, S.A. P. I de C.V. Sofom E. N. R vs. Chávez Nieves Corona. Providencias Precautorias Mercantil Providencias Precautorias. 1 Acdo. Núm. Exp. 1638/2024.
Arellano Lara Eduardo Alberto vs. Garrido Barrientos Jéssica Viridiana. Ejecutivo Mercantil 1 Acdo. Núm. Exp. 606/2022.
Banca Mifel, S.A. vs. Líderes en Proyección Empresarial, S.A. de C.V. y Otros. Controversias de Arrendamiento Civil Expedientillo. 1 Acdo. en Expedientillo. Núm. Exp. 184/2021 Expedientillo.
Banco Inbursa, S.A., Institución de Banca Múltiple, Grupo Financiero Inbursa vs. Ponce de la Fuente Elsa Amalia y Bermúdez Martínez Víctor. Ord. Mercantil 1 Acdo. Núm. Exp. 496/2021.
Banco Nacional de México Sa Integrante del Grupo Financiero Banamex vs. León Pérez María Concepción y Méndez González Irasema y Cifra Servicios Industriales S.A. de C.V. Ejecutivo Mercantil 1 Acdo. Núm. Exp. 944/2023.
Banco Santander México Sa Institución de Banca Múltiple Grupo Financiero Santander México vs. Ogazon Neri Rafael. Especial Hipotecario Civil 1 Acdo. Núm. Exp. 836/2021.
Banco Santander México, S.A., Institución de Banca Múltiple Grupo Financiero Santander, México vs. Aguilar Rosales Ismael y Rayo García Beatriz. Especial Hipotecario Civil 1 Acdo. Núm. Exp. 328/2021.
Barquera García Marco Antonio vs. Jesús Aguirre Castillo y Emma Juárez Santos. Ejec. Merc. 1 Acdo. Núm. Exp. 342/2005.
BBVA Bancomer Sociedad Anónima, Institución de Banca Múltiple, Grupo Financiero BBVA Bancomer (Antes Hipotecaria Nacional, S.A. de C.V. Sociedad Financiera de Objeto Múltiple Entidad Regulada Grupo Financiero BBVA Bancomer) vs. Martha Llanos Aguirre. Especial Hipotecario Civil 2 Acdos. en Amparo. Núm. Exp. 336/2012 Amparo Número 4386/2024-VI Promov. por Martha Llanos Aguirre.
BBVA México, S.A. Institución de Banca Múltiple Grupo Financiero BBVA México vs. Del Bosque Pardo Fernando Eusebio. Especial Hipotecario Civil 1 Acdo. Núm. Exp. 946/2022.
Cetelem S.A. de C.V. vs. Pichon Apantanco Janet Alejandra. Ejecutivo Mercantil Expedientillo. 1 Acdo. en Expedientillo. Núm. Exp. 868/2024 Expedientillo.
Chavarría Reyes José Ángel su Sucesión vs. Chavarría Alonso Raúl. Ord. Civil 1 Acdo. Núm. Exp. 772/2017.
Coquilub S.A. de C.V. vs. Moreno Loza Gustavo Alberto. Providencias Precautorias Civil Providencias Precautorias. 1 Acdo. Núm. Exp. 544/2023.
Díaz Infante Sánchez Guillermo su Sucesión vs. Szapiro de Syrquin Dora. Ord. Civil 1 Acdo. Núm. Exp. 880/2005.
Flores Servín Juventino vs. López Sarabia Xóchitl y Flores López Luis Enrique y Flores Coria Enrique. Ord. Civil 1 Acdo. Núm. Exp. 1260/2023.
García Pasaran Gabriela Alejandra y García Ruíz Hernández José Luis vs. Rodríguez Díaz José y García Pasaran Laura. Juris. Voluntaria Civil 1 Acdo. Núm. Exp. 1062/2024.
García Valdivia Rosa María vs. García Torres Fernando y García Torres Santiago. Ord. Civil 1 Acdo. Núm. Exp. 1204/2024.
Granados Sandoval Javier Iván vs. Valdez Mendieta José Arturo. Ejecutivo Mercantil 1 Acdo. Núm. Exp. 1288/2022.
Hernández Monterubio Mercedes vs. Álvarez Villaurrutia Miriam y Franco Romero Liza Paola. Ejecutivo Mercantil 2 Acdos. en Amparo Buscador. Núm. Exp. 422/2023 Amparo Número 804/2024-IV Promov. por Miriam Álvarez Villaurrutia.
Hipotecaria Nacional, S.A. de C.V., Sociedad Financiero de Objeto Múltiple Grupo Financiero BBVA Bancomer vs. Rico Jiménez María del Carmen y Banda Valadez Cesarr. Especial Hipotecario Civil 1 Acdo. Núm. Exp. 264/2014.
Hipotecaria su Casita, S.A. de C.V. Sociedad Financiera de Objeto Múltiple Entidad No Regulada vs. Salvador Cárdenas Carlos Alberto. Ejecutivo Mercantil 1 Acdo. Núm. Exp. 1758/2009.
Hir Pyme, S.A. de C.V., Sofom Enr vs. Díaz Gutiérrez Alicia y Gutiérrez García Lilia. Ejecutivo Mercantil 1 Acdo. Núm. Exp. 986/2015.
HSBC México Sociedad Anónima Institución de Banca Múltiple Grupo Financiero HSBC División Fiduciaria en su Carácter de Fiduciario en el Fideicomiso Irrevocable de Administración F262757 vs. Flores Muleiro Roberto Martín y Hernández Olguín Antonia. Vía de Apremio Civil 1 Acdo. Núm. Exp. 1030/2024.
HSBC México, S.A. Institución de Banca Múltiple Grupo Financiero HSBC, División Fiduciaria vs. Valenzuela Rincón José Oswaldo. Esp. Hip. 1 Acdo. Núm. Exp. 732/2010.
Instituto del Fondo Nacional de la Vivienda para los Trabajadores. (Infonavit) vs. García Rodríguez Alejandro y Bedolla Torres Verónica. Especial Hipotecario Civil Expedientillo. 1 Acdo. Núm. Exp. 1032/2017.
López Zebadua Martha Eugeia vs. Larrañaga Romandia Roberto. Controversias de Arrendamiento Civil 1 Acdo. Núm. Exp. 168/2024.
Lozano Mercado David Martín vs. Gestión Inmobiliaria de Proyectos y Soluciones, S.A. de C.V. e Inmobiliaria Geps, S.A. de C.V. Ord. Civil 2 Acdos. Núm. Exp. 14/2017.
Mayagoytia Sosa Miguel Ángel vs. Fondo de la Vivienda del Instituto de Seguridad y Servicios Sociales de Los Trabajadores Al Servicio del Estado. Especial Hipotecario Civil 2 Acdos. Núm. Exp. 1808/2024.
Monto Fácil Sociedad Anónima Promotora de Inversión de Capital Variable Sociedad Financiera de Objeto Múltiple Entidad No Regulada y También Conocida como Monto Fácil Sapi de C.V. Sofom Enr vs. Barrera Tena Lucio. Ejecutivo Mercantil 1 Acdo. Núm. Exp. 244/2024.
Montoya Vergara Elena Alejandra vs. Ramírez Caballero Alejandro y Garay García Alicia. Especial Hipotecario Civil 1 Acdo. Núm. Exp. 344/2021.
Obra Gris de Proyectos y Construcción S.A. de C.V. vs. Ponce Grande Luis Francisco. Ord. Civil 1 Acdo. Núm. Exp. 1080/2018.
Patiño Treviño María del Rocío vs. Medina León Fernando y Rodríguez Alejo Margarita. Controversias de Arrendamiento Civil 1 Acdo. Núm. Exp. 452/2023.
Plancarte Albarrán Arcelia Elizabeth vs. Infraestructura Técnica S.A. de C.V. Ejec. Merc. 1 Acdo. Núm. Exp. 344/2004.

SOLO CONSULTA
SOLO CONSULTA
SOLO CONSULTA

Plaza Prado S.A. de C.V. vs. Sun Proof Zone S.A. de C.V. y Kuri Harfush Yamile Elena. Controversias de Arrendamiento Civil Secc. de Ejecución. 1 Acdo. en Seccion De Ejecución. Núm. Exp. 1622/2024 Secc. de Ejecución.

Poblano Alquicira Martha vs. Poblano Alquicira Armando su Sucesión y Balanzario Granados Araceli. Ord. Civil 1 Acdo. Núm. Exp. 1112/2014.

Préstamos Felices en 15 Minutos S.A. de C.V. Sofom Enr vs. González Enríquez María Clara. Ejecutivo Mercantil 1 Acdo. Núm. Exp. 1818/2024.

Ramos Murguía Alejandro vs. Fernández Rodríguez Macedo Enrique y Montecristo Mx Sapi de C.V. Ord. Civil 4 Acdos. Núm. Exp. 184/2024 Tercer Tomo.

Rocío Trejo Pérez vs. Jorge Briones Olvera. Providencias Precautorias Mercantil Expedientillo. 1 Acdo. en Expedientillo. Núm. Exp. 620/2024 Expedientillo.

Román Palencia y Asociados S.C. y Castañeda Alcocer Juan Ignacio vs. Piña Villalpando Virginia y Chaparro Piña Myriam. Ord. Civil 1 Acdo. en Amparo. Núm. Exp. 586/2024 Cuad. de Amp. Número 1113/2024 Promov. por Construcciones y Demoliciones Rob S.A. de C.V.

Ruíz Figueroa María Lucila vs. Ruíz Figueroa Gonzalo y Velázquez Ramírez Emilia y Emilia Velázquez de Ruíz y C Director General del Registro Público de la Propiedad y del Comercio de la Ciudad de México. Ord. Civil 2 Acdos. Núm. Exp. 1194/2024.

Sánchez Cruz José vs. Peña Meza María Isela, Abarca Peña Luz Isela, y Abarca Téllez Víctor Jesús. Ord. Civil 1 Acdo. Núm. Exp. 190/2014.

Secreto. Ejecutivo Mercantil 1 Acdo. Núm. Exp. 1336/2019.

Secreto. Ejecutivo Mercantil 1 Acdo. Núm. Exp. 286/2023.

Vargas Manríquez Agustín Fernando y Otro vs. Autobuses Estrella Blanca S.A. de C.V. Ord. Civ. 1 Acdo. Núm. Exp. 172/2003.

AUDIENCIA

Sánchez Rodríguez Ana María vs. Transportes Marva S.A. de C.V. y Qualitas Compañía de Seguros S.A. de C.V. y Grupo Nacional Provincial Sab. Ord. Civil. 1 Audiencia. Núm. Exp. 1334/2023.

SENTENCIA INTERLOCUTORIA

Ortiz Palero Antonio vs. Dialogo Espacial S de R.L. de C.V. Ejecutivo Mercantil Sent. Interl. 1 Núm. Exp. 1632/2024

EL SECRETARIO DE ACUERDOS
LIC. JOSÉ LUÍS MORA IBARRA

CUADRAGÉSIMO CUARTO DE LO CIVIL

SECRETARÍA "A"
ACUERDOS DEL 29 DE ENERO DEL 2025

Administradora Fome 1, Sociedad de Responsabilidad Limitada de Capital Variable vs. Salvador González Jiménez y Medino Vargas María Areceli. Especial Hipotecario Civil 1 Acdo. Núm. Exp. 533/2024.

Autofinanciamiento México S.A. de C.V. vs. Olvera Rosas Aldo y Olvera Reyes Jesús y Rosas Palma Hilda. Ejecutivo Mercantil 3 Acdos. Núm. Exp. 525/2023.

Banca Afirme Sa Institución de Banca Múltiple Afirme Grupo Financiero vs. Succulent S.A. de C.V. y Lira Camacho Rosa Karezza y Lira Camacho Catalina. Especial Hipotecario Civil 3 Acdos. Núm. Exp. 809/2022.

Banco Inbursa Sa Institución de Banca Múltiple Grupo Financiero Inbursa vs. Comercializadora Lucfor S.A. de C.V. y Fortes Lucio Juan Carlos y Empacadora San Benito S.A. de C.V. y Comercializadora Lucfor S.A. de C.V. y Fortes Lucio Juan Carlos y Inmobiliaria Fortes S.A. de C.V. y Desarrolladora Formar S.A. de C.V. Ejecutivo Mercantil 2 Acdos. Núm. Exp. 1169/2023.

Banco Inbursa Sa Institución de Banca Múltiple Grupo Financiero Inbursa vs. Empacadora San Benito S.A. de C.V. y Inmobiliaria Fortes S.A. de C.V. Especial Hipotecario Civil 1 Acdo. Núm. Exp. 1209/2023.

Banco Inbursa Sa Institución de Banca Múltiple Grupo Financiero Inbursa vs. Fortes Lucio Juan Carlos y Empacadora San Benito S.A. de C.V. y Comercializadora Lucfor S.A. de C.V. y Popi y Mau S.A. de C.V. Providencias Precautorias Civil 1 Acdo. Núm. Exp. 1165/2023.

Banco Invex Sa Institución de Banca Múltiple Invex Grupo Financiero Fiduciario en su Carácter de Fiduciario del Fideicomiso Irrevocable de Administración Fuente de Pago y Garantía 1055 vs. Orozco Carlos. Especial Hipotecario Civil 1 Acdo. Núm. Exp. 261/2025.

Banco Invex Sociedad Anónima Institución de Banca Múltiple, Invex Grupo Financiero Fiduciario en su Carácter de Fiduciario del Fideicomiso Irrevocable de Administración Número 1301 vs. Martínez Frausto Eduardo. Especial Hipotecario Civil 1 Acdo. Núm. Exp. 933/2024.

Banco Mercantil del Norte, S.A. Institución de Banca Múltiple, Grupo Financiero Banorte vs. Nidia Isadora Guerrero López. Especial Hipotecario Civil 1 Acdo. Núm. Exp. 1323/2018.

Banco Mercantil del Norte, S.A., Institución de Banca Múltiple, Grupo Financiero Banorte vs. Devora Lizethe Tenorio Castillo. Especial Hipotecario Civil 1 Acdo. Núm. Exp. 1281/2024.

Banco Nacional de México, S.A. Integrante del Grupo Financiero Banamex vs. Lapidus de México, S.A. de C.V., Tbeili Kabariti Haim Ishak y Tbeili Dovek Issac. Ejecutivo Mercantil 1 Acdo. Núm. Exp. 1259/2019.

Banco Santander México, S.A. Institución de Banca Múltiple, Grupo Financiero Santander México, antes Cesionaria de Fidel Armando Preciado Vargas Actualmente Ramírez Gómez Alfredo como Cesionario vs. Estrategia Administrativa en Producción, S.A. de C.V., Luis Mendoza Durán y Germán Nemesio López Pérez vs. Francisco Alberto Maldonado Puente. Ejecutivo Mercantil 1 Acdo. en Cuadernillo. Núm. Exp. 1075/2013 Bis. 3 Terc. Promovida por Francisco Alberto Maldonado Puente.

Bonifaz Ezeta Ángel su Sucesión y y-o. Ángel Gabriel Bonifaz Nuño y Ezeta vs. Booze Condesa S.A. de C.V. y Andrade Jiménez Rosa Blanca y y-o. Andrade Jiménez Blanca Rosa. Controversias de Arrendamiento Civil 2 Acdos. Núm. Exp. 199/2025.

Ceballos Roldán Soraya vs. Nava Hernández Enrique y Romero Valenzuela Vda. de Nava María del Socorro y Nava Romero Antonio y Nava Romero Enrique y Nava Romero Erick y Ceballos Ramírez Mario Alfredo y Registro Público de la Propiedad y de Comercio de la Ciudad de México. Ord. Civil 1 Acdo. Núm. Exp. 277/2021.

Concreto en Obra S.A. vs. Registro Público de la Propiedad y de Comercio de la Ciudad de México. Ord. Civil 1 Acdo. Núm. Exp. 5/2021.

Consorcio Mendoza y Cortez S.A. de C.V. vs. Lemus Mortera Brayan Joshua. Ejecutivo Mercantil 2 Acdos. Núm. Exp. 305/2025.

Corporación Óptica Internacional S de R.L. de C.V. vs. Tirado Hernández Carlos. Ejecutivo Mercantil 1 Acdo. Núm. Exp. 909/2023.

Corporación de Industrias y de Servicios, S.A. de C.V. vs. Consorcio Industrial Tecnologías, S.A. de C.V. Ejecutivo Mercantil 1 Acdo. Núm. Exp. 683/2022.

Dahm Ortuzar Alexander Paul vs. Neife Borot Maure Quien También Acostumbra Usar el Nombre de Neife Borot Maure de Jaso y Horacio Andrés Jaso y Cueva Quien También Acostumbra Usar el Nombre de Horacio Andrés Jaso Cueva. Especial Hipotecario Civil 1 Acdo. Núm. Exp. 1059/2017.

Estévez Núñez Armando vs. Martínez Pérez José Pragedis. Ord. Civil 2 Acdos. Núm. Exp. 353/2024.

Flores Contreras María Guadalupe vs. Isidro Robles Gutiérrez. Especial Hipotecario Civil 1 Acdo. Núm. Exp. 1249/2024.

García Cardoso Marco Antonio su Sucesión vs. Rosales Tamayo Luis Noé y García Bailón Esmeralda. Ord. Civil 1 Acdo. Núm. Exp. 255/2025.

García Mendoza Gerónimo vs. García Mendoza Salvador su Sucesión. No Definido No Definido 1 Acdo. Núm. Exp. 1447/2024.

González Gutiérrez Manuel Alejandro vs. Rojas Haro José Alfredo. Controversias de Arrendamiento Civil 1 Acdo. Núm. Exp. 903/2024.

González Tiburcio Enrique vs. Moreno Sosa Mireya Bernardette. Ord. Civil 1 Acdo. Núm. Exp. 419/2024.

González Tiburcio Enrique vs. Moreno Sosa Mireya Bernardette. Ord. Civil Acdo. en Cuad. de Amp. 221/2025. 2 Acdos. en Amparo. Núm. Exp. 419/2024 Amparo 221/20225 Quejoso Mireya Bernardette Moreno Sosa.

Granja y Almada Emiliano Gilberto vs. Zamia Fandiño Muñoz. Exhortos Civil Expedientillo. 1 Acdo. en Expedientillo. Núm. Exp. 1265/2022.

Grupo Editorial Mediterráneo, S.A. de C.V. vs. Cesáreo Efraín Antonio Altamira y Ángela Velázquez Solís. Ejec. Merc. 1 Acdo. Núm. Exp. 649/2007.

SOLO CONSULTA
SOLO CONSULTA
SOLO CONSULTA

Guerrero Martínez Leandro y Díaz Barriga Jesús Reyes y Mendoza Medina Ignacio Germán vs. López Solís Mariano y Cevallos Pouzeaud Emma Lucinda y Ansotegui Cevallos Ximena Alejandra y Ansotegui Cevallos Rodrigo Alberto. Ord. Civil 1 Acdo. Núm. Exp. 347/2025.

Guzmán Arreguín Emilio vs. Rodríguez González Ariel y Cárdenas Xicoténcatl Sonia. Controversias de Arrendamiento Civil 1 Acdo. Núm. Exp. 1039/2024.

Hernández García Juan vs. Hernández López Tania Abigail. Controversias de Arrendamiento Civil 1 Acdo. Núm. Exp. 19/2024.

Hipotecaria Nacional S.A. de C.V., Sociedad Financiera de Objeto Limitado, Grupo Financiero BBVA Bancomer hoy su Cesionaria Banco Mercantil del Norte, S.A. Institución de Banca Múltiple, Grupo Financiero Banorte vs. Mario Francisco García Peralta. Esp. Hip. 1 Acdo. Núm. Exp. 1243/2011.

Hir Expo Internacional S.A. de C.V. vs. Morion Productora S.A. de C.V. Ejecutivo Mercantil 1 Acdo. Núm. Exp. 87/2025.

HSBC México, Sociedad Anónima Institución de Banca Múltiple, Grupo Financiero HSBC, División Fiduciaria en el Fideicomiso Irrevocable de Administración Número F/253936 vs. Azucena Solís Rovha y Aurora Solís Rocha. Especial Hipotecario Civil 1 Acdo. Núm. Exp. 1311/2018.

Impulsora Pery S.A. de C.V. vs. Ingenieros Electricistas Mecánicos Asociados Sa y Stv Stampings And Tools S.A. de C.V. Controversias de Arrendamiento Civil 2 Acdos. Núm. Exp. 463/2023.

Iniestra Gómez Rodolfo vs. Flores Mendoza Horacio y López Uribe Norma Silvia. Ord. Civil 1 Acdo. Núm. Exp. 677/2022.

Inmobiliaria Pedmar, S.A. de C.V. vs. Bonilla López Eva y Flores López Óscar Armando. Vía de Apremio Civil 1 Acdo. Núm. Exp. 1753/2024.

Inmobiliaria Tuxpango S.A. de C.V. vs. Hugo Torres Cazares. Controversias de Arrendamiento Civil 1 Acdo. Núm. Exp. 1747/2024.

Insituto del Fondo Nacional de la Vivienda para los Trabajadores (Infonavit) vs. Pérez Ortega Alejandro y González Martínez Virginia. Vía de Apremio Civil 1 Acdo. Núm. Exp. 511/2024.

Instituto de Seguridad y Servicios Sociales de Los Trabajadores del Estado a Través del Fondo de su Vivienda (Fovissste) vs. Reyna Rodríguez Arturo. Especial Hipotecario Civil 1 Acdo. Núm. Exp. 87/2021.

Instituto de Seguridad y Servicios Sociales de Los Trabajadores del Estado a Travez de su Fondo de la Vivienda (Fovissste) vs. García Zapata José Manuel. Especial Hipotecario Civil 1 Acdo. Núm. Exp. 27/2020.

Instituto del Fondo Nacional de la Vivienda para los Trabajadores Infonavit vs. Lara Melgarejo Luis y Quintero Sánchez María Elena. Especial Hipotecario Civil 2 Acdos. Núm. Exp. 221/2025.

Laguna Lozano Joel vs. Grupo Mexicano de Seguros S.A. de C.V. Ord. Civil 1 Acdo. Núm. Exp. 1059/2024.

Mapfre Fianzas Sa vs. Tr Combustible & Energía en Transporte S de R.L. de C.V. y Parra Medina María Elena. Ejecutivo Mercantil 1 Acdo. Núm. Exp. 249/2024.

Marroquín Torres Leticia vs. Construcciones Residenciales del Sur S.A. de C.V. Ord. Civil 1 Acdo. Núm. Exp. 1343/2023.

Martínez González Joel vs. Luna Pérez Maura y Baltazar Pérez Gerardo. Ord. Civil 1 Acdo. Núm. Exp. 1043/2024.

Martínez Ramírez Margarita vs. Ramírez Carrasco María del Carmen y Ramírez Carrasco Agustín y Ramírez Carrasco Bernardino y Ramírez Ocampo Enrique y García Alicia y Juárez Jiménez Abraham y Juárez Ramírez María Elena y Juárez Ramírez Carlos. Ord. Civil 1 Acdo. Núm. Exp. 207/2025.

Mendoza Ventura Ernesto y Rodríguez Cisneros Marisol vs. Gmx Grupo Mexicano de Seguros S.A. de C.V. Ord. Civil Expedientillo. 1 Acdo. Núm. Exp. 55/2021.

Merino Mateos Rosa María vs. Ortega Ruíz Martín. Juris. Voluntaria Civil 1 Acdo. Núm. Exp. 1063/2024.

Minero Hernández Esteban Gerardo vs. Jaramillo Aguillon Héctor y Quien También Suele Utilizar el Nombre de Héctor Jaramillo y Aguillon. Ord. Civil 1 Acdo. Núm. Exp. 751/2024.

Mr Presta S.A. de C.V. Sofom Enr vs. Marmolejo García Miguel. Ejecutivo Mercantil 1 Acdo. Núm. Exp. 559/2023.

Nadro Sapi de C.V. vs. López Montes de Oca Patricia y López Bravo Marco Antonio. Ejecutivo Mercantil 1 Acdo. Núm. Exp. 1513/2024.

Padilla Núñez Noemí vs. Padilla Padilla Salomón y Núñez Villagrán Nicolasa. Ord. Civil 1 Acdo. Núm. Exp. 37/2024.

Quejoso. Azul Concretos y Premezclados, Sociedad Anónima de Capital Variable. Ejecutivo Mercantil 2 Acdos. en Amparo. Núm. Exp. 457/2022 Amparo 457/2022.

Recuperadora de Deuda Hipotecaria, S de R. L. de C.V. vs. Octavio Juárez Rivera y Susana Santana Gómez. Especial Hipotecario Civil Expedientillo. 1 Acdo. Núm. Exp. 983/2016.

Regalado Cerda Martha Eugenia vs. Regalado Cerda Araceli. Ord. Civil 3 Acdos. Núm. Exp. 219/2025.

Regalado Segoviano Ana Rocío vs. Grupo Mexicano de Seguros S.A. de C.V. Ord. Civil 1 Acdo. Núm. Exp. 1131/2023.

Ríos Almazán Diana Anabel vs. Llamas Riestra Luis Enrique. Ord. Civil Expedientillo. 1 Acdo. en Expedientillo. Núm. Exp. 939/2019.

Sáinz Murguía María Fernanda vs. Raúl Humberto Luna Rojas. Especial Hipotecario Civil 1 Acdo. Núm. Exp. 1273/2024.

Santamaría Fuentes Edgar antes Ci Banco, S.A. Institución de Banca Múltiple, en su Carácter de Fiduciario en el Fideicomiso Irrevocable Número F/00325 vs. Luis Antonio de la Mora Vargas y Aurora María Elena Robledo Rojas. Especial Hipotecario Civil 2 Acdos. Núm. Exp. 73/2016.

Secreto. Especial de Fianzas Mercantil Mavb. 1 Acdo. Núm. Exp. 391/2025.

Simón Reséndiz Maribel vs. Acosta Aguilar Pedro y Mejía Torres José Adolfo y Resguardos y Salvamentos Mejía S.A. de C.V. y Ana Compañía de Seguros S.A. de C.V. Ord. Civil 1 Acdo. Núm. Exp. 1089/2024.

Sofom Inbursa S.A. de C.V. Sociedad Financiera de Objeto Múltiple Entidad Regulada Grupo Financiero Inbursa vs. Comercializadora Lucfor S.A. de C.V. y Fortes Lucio Juan Carlos. Ejecutivo Mercantil 1 Acdo. Núm. Exp. 1163/2023.

Sofom Inbursa S.A. de C.V. Sociedad de Objeto Múltiple Entidad Regulada Grupo Financiero Inbursa vs. Empacadora San Benito S.A. de C.V. y Fortes Lucio Juan Carlos y Comercializadora Lucfor S.A. de C.V. y Desarrolladora Formar S.A. de C.V. Ejecutivo Mercantil 1 Acdo. Núm. Exp. 1175/2023.

Supervisiones Tajinor S.A. de C.V. vs. Dorama Institución de Garantías Sociedad Anónima. Especial de Fianzas Mercantil Expedientillo. 1 Acdo. Núm. Exp. 381/2021.

Téllez Ortiz Ernesto vs. Torres Serrano Rosa Lilia. Ord. Civil 1 Acdo. Núm. Exp. 665/2024.

Terry Thury Enod Grace vs. Autos Pullman de Morelos Servicio de Lujo S.A. de C.V. y Autobuses de Primera Clase México Zacatepec S.A. de C.V. Ord. Civil 2 Acdos. Núm. Exp. 95/2022.

The Bank Of New York Mellon, S.A. Institución de Banca Múltiple, Actuando en su Carácter de Fiduciaria en el Fideicomiso Número F/00102, hoy Ci Banco, S.A. Institución de Banca Múltiple vs. María de Lourdes Velázquez Cervantes. Especial Hipotecario Civil 1 Acdo. en Amparo. Núm. Exp. 1391/2012 Amparo 1236/2024-III.

Tierra Vital Spr de R.L. vs. Nalio S.A. de C.V. Medios Preparatorios Civil 1 Acdo. Núm. Exp. 721/2023.

Toyota Financial Services México S.A. de C.V. vs. Esparza Medina José Guadalupe. Ejecutivo Mercantil 1 Acdo. Núm. Exp. 201/2023.

Trejo Trejo Fernando vs. Reza Robles Juan. Ejecutivo Mercantil 1 Acdo. Núm. Exp. 1331/2022.

Trinidad Salce Humberto vs. Grupo Mexicano de Seguros S.A. de C.V. Ord. Civil Acdo. Publ. en Cuad. de Amp. 1394/2024-IV. 1 Acdo. en Amparo. Núm. Exp. 1815/2024 Amparo 1394/2024-IV Quejoso: Grupo Mexicano de Seguros S.A.

Unión de Vecinos de la Colonia Doctores Scl vs. Huitrón Rosete Raquel y Rosete Barbosa Vda. de Huitrón María Dolores y Huitrón Rosete Abel y Huitrón Rosete de Coquet María de Lourdes y Director del Registro Público de la Propiedad y de Comercio de la Ciudad de México. Ord. Civil 1 Acdo. Núm. Exp. 313/2025.

Valle Cano María Guadalupe vs. Grupo Mexicano de Seguros S.A. de C.V. Ord. Civil 1 Acdo. Núm. Exp. 893/2024.

Vilchis Martínez J León vs. Moreno Flores Pedro y Ávila Aguilar Evelina. Especial Hipotecario Civil 1 Acdo. Núm. Exp. 103/2025.

AUDIENCIA

Banco Regional Sa Institución de Banca Múltiple Banregio Grupo Financiero vs. Heca Construcciones S.A. de C.V. Especial Hipotecario Civil. 1 Audiencia. Núm. Exp. 1099/2024.

Gutiérrez Esquivel Teresa su Sucesión vs. Martínez Vázquez Israel. Ord. Civil. 1 Audiencia. Núm. Exp. 793/2023.

Valle Cano María Guadalupe vs. Grupo Mexicano de Seguros S.A. de C.V. Ord. Civil. 1 Audiencia. Núm. Exp. 893/2024.

EL SECRETARIO DE ACUERDOS
LIC. LEÓN ALEJANDRO AGUILERA CARDOSO

SOLO CONSULTA
SOLO CONSULTA
SOLO CONSULTA

SECRETARÍA "B"
ACUERDOS DEL 29 DE ENERO DEL 2025

Administradora Fome 2 S de R.L. de C.V. vs. Cárdenas Arellano Marcos Antonio. Vía de Apremio Civil 1 Acdo. Núm. Exp. 636/2024.

Alejandro Alanís Saladaña y Claudia Myriam Miranda Sánchez vs. Cisa Construcciones Industriales, S.A. de C.V. y Otro. Esp. Hip. 1 Acdo. Núm. Exp. 690/1997.

Banco Inbursa Sa Institución de Banca Múltiple Grupo Financiero Inbursa vs. Fortes Lucio Juan Carlos y Inmobiliaria Fortes S.A. de C.V. y Desarrolladora Formar S.A. de C.V. Especial Hipotecario Civil 1 Acdo. Núm. Exp. 1214/2023.

Banco Invex S.A. Institución de Banca Múltiple, Invex Grupo Financiero en su Carácter de Fiduciario en el Fideicomiso Irrevocable de Centro de Capital, Identificado Bajo el Número Ochocientos Sesenta vs. Guadalupe Margarita Azcorra Lara. Especial Hipotecario Civil 1 Acdo. Núm. Exp. 1126/2018.

Banco Mercantil del Norte, S.A. Institución de Banca Múltiple, Grupo Financiero Banorte, (Antes Fincasa Hipotecaria, S.A. de C.V., Sociedad Financiera del Objeto Múltiple, Entidad Regulada, Ixe Grupo Financiero) vs. Guillermo Ortiz Estrada e Isabel Villalobos Segura. Esp. Hip. G. 1 Acdo. Núm. Exp. 178/2011.

Banco Santander México, S.A., Institución de Banca Múltiple, Grupo Financiero Santander México vs. José Eustacio Saucedo García y María Trinidad Estrada Huipe de Saucedo. Especial Hipotecario Civil 1 Acdo. Núm. Exp. 1264/2024.

BBVA México S.A., Institución de Banca Múltiple, Grupo Financiero BBVA México vs. Preprensa Digital S.A. de C.V. y Sabat Martínez José Mario. Ejecutivo Mercantil 1 Acdo. Núm. Exp. 1520/2024.

Bnp Paribas vs. Amr Aircraft Leasing Dac y Transportes Aeromar S.A. de C.V. Ord. Civil 1 Acdo. Núm. Exp. 846/2023.

Camacho Pimienta Wenceslao vs. Grupo Promotor de Vivienda el Rincón Oaxaca Sociedad Anónima de Capital Variable y Sernas Morales Jorge Iván y por su Propio Derecho y como Apoderado de su Conyuge Deisy Fanny Quiroz Bautista y Chávez Castellanos José Alberto. Especial Mercantil Mercantil 1 Acdo. Núm. Exp. 126/2025.

Cestellos Carpena Salvador Jonathan vs. Copado Oropeza Ofelia y Cestellos Guerrero Salvador y Almanza Pedraza Enrique y Cestellos Carpena Ahidee y También Conocida como Laura Ahidee Cestellos Carpena. Ord. Civil 1 Acdo. Núm. Exp. 240/2025 Principal.

Chivas de Corazon Sociedad Anónima de Capital Variable. No Definido No Definido Acdo. en Cuad. de Amp. 558/2024. 1 Acdo. en Amparo. Núm. Exp. 558/2024 Amparo 558/2024 Quejoso: Chivas de Corazón, S.A. de C.V.

Ci Banco Sociedad Anónima Institución de Banca Múltiple vs. Luis Gerardo Albarrán de la Llave. Especial Hipotecario Civil 1 Acdo. Núm. Exp. 1016/2015.

Contreras Niño Luciano su Sucesión vs. Domínguez Espinosa Andrés. Ord. Civil 1 Acdo. Núm. Exp. 234/2024.

Coronado S.A. de C.V. vs. Galaz Yamasaki Ruíz Urquiza S.C. Miembro de Deloitte Touche Tohmatsu Limited Cpc Manuel Torres Uruchurtu Cpc Manuel Nieblas Rodríguez. Ord. Civil 1 Acdo. Núm. Exp. 482/2021.

Cortés Rosas José Rodrigo vs. Íñigo Álvarez María Elena. Ejecutivo Mercantil 1 Acdo. Núm. Exp. 66/2023.

De la Llata Pérez Bolde Beatriz su Sucesión vs. Marcela Moreno Gutiérrez. Controversias de Arrendamiento Civil 1 Acdo. Núm. Exp. 1332/2024.

Espinoza Rodríguez Graciela vs. Espinoza Rebollar Feliciano y Rodríguez Herrera Graciela y C Director del Registro Público de la Propiedad y del Comercio de la Ciudad de México. Ord. Civil 1 Acdo. Núm. Exp. 1574/2024.

Estrada Posada. Aurora Quiseed Estrada Posada. Ord. Civil Acdo. en Cuad. de Amp. 538/2024-6. 1 Acdo. en Amparo. Núm. Exp. 538/2024 Amparo: 538/2024-6.

Gómez Marín Evangelina vs. Ayala Herrera Alfredo y Titutlar de la Notaria Número 237 del Distrito Federal hoy Ciudad de México y Gómez Marín Martín Arnulfo. Ord. Civil 1 Acdo. Núm. Exp. 798/2023.

Gordillo Estrada Rubén Adán vs. Grupo Ralama Inmobiliaria, S.A. de C.V., Miguel Ángel Dib Sánchez en su Carácter de Administrador Único de la Persona Moral Grupo Ralama Inmobiliaria S.A. de C.V., Sara Fabiola Tovar de la Mora y Rui Ramos Pérez en su Carácter de Accionistas de la Persona Moral Grupo Ralama Inmobiliaria, S.A. de C.V. Ord. Mercantil Acdo. en Cuad. de Amp. 504/2024-II. 1 Acdo. en Amparo. Núm. Exp. 460/2014 Amparo 504/2024-II.

H Financieros S.A. de C.V. Sofom Enr vs. Alcaraz Álvarez José Antonio y Aea Pedregal S.A. de C.V. Ejecutivo Mercantil 1 Acdo. Núm. Exp. 1362/2023.

Hernández Juárez Dora Luz vs. Budib Name Guillermo y Parraga de Budib Carmen y Vigil Lara Antonio y Director del Registro Público de la Propiedad y de Comercio de la Ciudad de México. Ord. Civil 1 Acdo. Núm. Exp. 532/2023.

Hernández Martínez Carlos Ramón vs. Assea Alfie Esther. Controversias de Arrendamiento Civil Acdo. en Secc. de Ejecución. 2 Acdos. en Seccion De Ejecución. Núm. Exp. 388/2025 Secc. de Ejecución.

Hernández Meneses Raúl vs. Achotegui Pérez Nancy Ivonne. No Definido No Definido 1 Acdo. Núm. Exp. 236/2025.

Horacio 1022 S.A. de C.V. vs. Colegio Walden Dos A. C, y Eduardo José Hermosillo Fuster. Controversias de Arrendamiento Civil 1 Acdo. Núm. Exp. 316/2015.

HSBC México, S.A. Institución de Banca Múltiple, Grupo Financiero HSBC División Fiduciaria, en su Carácter de Fiduciario en el Fideicomiso Número F/234036 vs. Hernández Chávez María del Rosario. Vía de Apremio Civil 1 Acdo. Núm. Exp. 198/2018.

HSBC México, Sociedad Anónima, Institución de Banca Múltiple, Grupo Financiero HSBC, División Fiduciaria en su Calidad de Fiduciario en el Fideicomiso Irrevocable de Administración Identificado Con el Número F/262757 vs. Juana Estela Hernández Gómez. Especial Hipotecario Civil 1 Acdo. Núm. Exp. 1186/2016.

Instituto de Seguridad Social para las Fuerzas Armadas Mexicanas vs. Domínguez Pacheco José Antonio. Especial Hipotecario Civil 1 Acdo. Núm. Exp. 380/2023.

Instituto de Seguridad Social para las Fuerzas Armadas Mexicanas vs. Ortega Aragón Luis Alejandro y Ramírez Rubí Hortensia. Especial Hipotecario Civil G. 1 Acdo. Núm. Exp. 1460/2019.

Jorge Pedro Morales Téllez vs. Carlos García Salazar. Ejecutivo Mercantil 1 Acdo. Núm. Exp. 398/2023.

Josué Marcelino Mendoza Moreno vs. Juan Antonio Gómez Díaz y Otro. Especial Hipotecario Civil G. 2 Acdos. Núm. Exp. 1220/2024.

La Ferre Comercializadora, S.A. de C.V. vs. Tecmen Ingeniería y Construcción, S.A. de C.V. y Otro. Ejecutivo Mercantil G. 2 Acdos. Núm. Exp. 722/2017.

Lechuga Medina Alejandra Montserrat vs. Soberanis Fernández Ramiro y Monterrubio y Mazin Patricia y Mazin Carral María Luisa Isabel y Notario Público Número 72 de la Ciudad de México Lic. Carlos Ricardo Viñas Berea y C Director del Registro Público de la Propiedad y del Comercio de la Ciudad de México. Ord. Civil 1 Acdo. Núm. Exp. 164/2025.

Martínez Alvarado Araceli vs. Gerardo Vilchis Torres y Nancy Vilchis Torres. Ejecutivo Mercantil 1 Acdo. Núm. Exp. 50/2017.

Martínez Campos Alma Rosa vs. Fondo de Habitaciones Populares hoy Fideicomiso Fondo Nacional de Habitaciones Populares y C Director del Registro Público de la Propiedad y del Comercio de la Ciudad de México. Ord. Civil G. 1 Acdo. Núm. Exp. 972/2024.

Martínez Miranda Claudia vs. Marina Azuela Silva y otro Especial Hipotecario 1 Auto Expediente 858/2023

Mata Salazar Miguel Ángel vs. Mata Aguilar Lucio. No Definido No Definido G. 1 Acdo. Núm. Exp. 248/2025.

Montijo Huerta Daniel vs. Sánchez de Guerrero Rosa. Ord. Civil 1 Acdo. Núm. Exp. 328/2024.

Mora Moscosa Hermelinda vs. Vázquez Mora Edna y Ruíz Vázquez Juan Carlos. Ord. Civil 1 Acdo. Núm. Exp. 470/2023.

Navarro Romero Carlos Alberto vs. Hernández López Josefina su Sucesión y También Conocida como Josefina Hernández de Becerril. Ord. Civil G. 1 Acdo. Núm. Exp. 786/2024.

Obregón Martínez María Elena y Obregón Martínez Lauro y Obregón Martínez María Catalina y Obregón Martínez Isaura Alicia y Obregón Martínez Rosa Irene vs. Obregón Martínez Esteban Arturo y Obregón Martínez María Bertha Luz y Obregón Martínez Héctor Jesús. Juris. Voluntaria Civil 1 Acdo. Núm. Exp. 1206/2024.

Ocampo Muñoz Enrique vs. Andrés Camargo Carrasco y Otro. Ord. Civ. Expedientillo. 1 Acdo. Núm. Exp. 892/1991.

SOLO CONSULTA
SOLO CONSULTA
SOLO CONSULTA

Pasaje de Electrónica el Salvador S.A. de C.V. vs. Wuendy Danibel Hernández Rodríguez y Diana Marcela Hernández Rodríguez. Controversias de Arrendamiento Civil 1 Acdo. Núm. Exp. 1432/2019.

Pérez Ángeles María Ysaura y Rendón Pérez Irma Verónica y Rendón Pérez Isaura Lucrecia y Rendón Pérez Agustín. No Definido No Definido G. 1 Acdo. Núm. Exp. 82/2025.

Pérez Salinas y Ramírez Mario Fernando vs. Facicasa S.A. de C.V. Sociedad Financiera de Objeto Múltiple Entidad No Regulada. Ejecutivo Mercantil 1 Acdo. Núm. Exp. 1698/2024.

Pichardo Solís Delfina vs. Maqueda Rugerio Celia y Oficina Avante, S.A. de C.V. Ord. Civil 1 Acdo. Núm. Exp. 666/2024.

Pierce de la Borbolla Buba Eugenia. Controversias de Arrendamiento Civil Acdo. en Cuad. de Amp. 206/2025 (Antes: 1278/2024-Viii). 2 Acdos. en Amparo. Núm. Exp. 552/2020 Amparo 206/2025 Quejoso: Buba Eugenia Pierce de la Borbolla.

Prieto Rodríguez José Manuel su Sucesión vs. Lecona Pintado Reynaldo Ovidio. Controversias de Arrendamiento Civil Secc. de Ejecc. G. 1 Acdo. Núm. Exp. 228/2025.

Quiroz y Ferrari Jorge Ricardo su Sucesión vs. Ramírez Mauro Vicente. Controversias de Arrendamiento Civil 1 Acdo. Núm. Exp. 1100/2023.

Ramos Aranda Juan vs. Departamento de Vivienda de la Delegación Estatal en el Estado de Coahuila del Fondo de Vivienda del Instituto de Seguridad y Servicios Sociales de Los Trabajadores del Estado, en el Estado de Coahuila. Especial Hipotecario Civil Expedientillo. 1 Acdo. Núm. Exp. 1094/2022.

Rentería Olvera Roberto Javier vs. Inmobiliaria y Construcciones Consprisa S.A. de C.V. Ord. Civil G. 3 Acdos. Núm. Exp. 366/2025 Principal.

Reyes Ávila Sandra vs. Margarita López Rafael Manzano. Juris. Voluntaria Civil Expedientillo. 1 Acdo. en Expedientillo. Núm. Exp. 304/2004.

Reyna Cabañas Ivonne Dolores vs. Mercado Sánchez Luis Enrique su Sucesión. Ord. Civil 2 Acdos. Núm. Exp. 712/2023.

Rfid Solutions Sociedad Anónima de Capital Variable vs. Devanlay México Sociedad Anónima de Capital Variable. No Definido No Definido 3 Acdos. Núm. Exp. 98/2025.

Rivas Casillas Antonio vs. Luz Fuerza del Centro Ahora Comisión Federal de Electricidad y Torres Ponce José Luis y Director del Registro Público de la Propiedad y de Comercio de la Ciudad de México. Ord. Civil 1 Acdo. Núm. Exp. 926/2024.

Rojas Sandoval Carlos Adrián vs. Rosa María García Roldán. Ejecutivo Mercantil 1 Acdo. Núm. Exp. 418/2015.

Romero Hernández Marcela del Carmen su Sucesión vs. Márquez Ortega María Emma. Controversias de Arrendamiento Civil 1 Acdo. Núm. Exp. 550/2024.

Romero Nieva Mauricio vs. Jocapra S.A. de C.V. y Ocampo del Prado José Antonio. Especial Hipotecario Civil 1 Acdo. Núm. Exp. 140/2025 Secc. de Ejecución.

Sánchez Alonso Germán y Díaz Cuevas Francisco Javier vs. Ortiz Ortigoza Ricardo. Ejecutivo Mercantil 2 Acdos. Núm. Exp. 156/2024.

Sánchez y López S.A. de C.V. vs. Laniado Roza y Sevilla Serur Isaac. Controversias de Arrendamiento Civil 1 Acdo. Núm. Exp. 1194/2024.

Secreto. Ejecutivo Mercantil 1 Acdo. Núm. Exp. 1162/2023.

Serrano López Venancio, Serrano López Ana Citalli y Castro Díaz Lidia vs. Nr Finance México S.A. de C.V., y Utrrego Osorio John Jaime. Ord. Civil 1 Acdo. Núm. Exp. 288/2020.

Solís Díaz José Daniel vs. BBVA México Sa Institución de Banca Múltiple Grupo Financiero BBVA México. Especial Hipotecario Civil 1 Acdo. Núm. Exp. 1160/2024.

Torres Ávila Jorge vs. Torres Robles Edgar. Controversias de Arrendamiento Civil 1 Acdo. Núm. Exp. 792/2024.

Toyota Financial Services México S.A. de C.V. vs. Central Abarrotera de Acuyucan S.A. de C.V. y Soriano Morales Francisco Javier. Ejecutivo Mercantil 1 Acdo. Núm. Exp. 316/2023.

Vol 7 Benihana San Ángel S.A. de C.V. vs. Inmobiliaria la Paz 48 S.A. de C.V. Controversias de Arrendamiento Civil 1 Acdo. Núm. Exp. 184/2025.

AUDIENCIA

Arrendadora y Factor Banorte, Sociedad Anónima de Capital Variable, Sociedad Financiera de Objeto Múltiple, Entidad Regulada, Grupo Financiero Banorte vs. Colín Tejero Mónica. Aud. Especial Hipotecario Civil. 1 Audiencia. Núm. Exp. 134/2005.

Ortega Cadena Carlos vs. González Ortega Jorge Enrique y Ortega Cadena Guadalupe Xóchitl. Aud. de Ley G Controversias de Arrendamiento Civil. 1 Audiencia. Núm. Exp. 304/2023.

Reyes Ramírez Martha Fabiola vs. Reyes Ramírez Oscar. Mavb Aud. Ord. Civil. 1 Audiencia. Núm. Exp. 976/2024.

Sociedad Hipotecaria Federal, S.N.C. Institución de Banca de Desarrollo en su Carácter de Fiduciario Sustituto de Banco de México en el Fideicomiso Denominado Fondo de Operación y Financiamiento Bancario a la Vivienda vs. Jesús Alberto Pinedo Esquivel. Aud. Incidental G Especial Hipotecario Civil. 1 Audiencia. Núm. Exp. 1156/2012.

SENTENCIA INTERLOCUTORIA

Martínez Miranda Claudia vs. Marina Azuela Silva y otro Especial Hipotecario Sent. Interl. Expediente 858/2023

EL SECRETARIO DE ACUERDOS
LIC. SALVADOR COVARRUBIAS TORO

CUADRAGÉSIMO QUINTO DE LO CIVIL

SECRETARÍA "A"
ACUERDOS DEL 29 DE ENERO DEL 2025

Alejandro Emir Abdo Ochoa antes Banco Unión, S.A., Institución de Banca Múltiple vs. García Pequeño Jaime Ángel y Segura Salas y Alejandrina. Especial Hipotecario Civil 1 Acdo. Núm. Exp. 347/2001.

Banco Mercantil del Norte, S.A. Institución de Banca Múltiple, Grupo Financiero Banorte, antes Hipotecaria Nacional, S.A. de C.V., Sociedad Financiera de Objeto Múltiple, Entidad Regulada Grupo Financiero BBVA Bancomer vs. Guillén Cruz Mariana Areli y Pérez Quintana y Miguel Arturo. Especial Hipotecario Civil 1 Acdo. Núm. Exp. 1215/2009 Bis. 1 Tomo II.

Banco Mercantil del Norte, S.A., Institución de Banca Múltiple, Grupo Financiero Banorte vs. López Loeza Héctor Carlos. Especial Hipotecario Civil 1 Acdo. en Expedientillo. Núm. Exp. 753/2021 Expdllo. Bis.

Banco del Bajío, S.A., Institución de Banca Múltiple vs. Trejo Andrade, Alejandro y Hidalgo Villa, Moisés y Hidalgo Villa Irma y Barreto Valaguez y Germán Fortunato. Especial Hipotecario Civil 1 Acdo. Núm. Exp. 1073/2008 Bis. 1 Tomo II.

Bancoppel, Sociedad Anónima, Institución de Banca Múltiple vs. Soffer Alfille Sion. Ejecutivo Mercantil 1 Acdo. en Expedientillo. Núm. Exp. 229/2023 Expedientillo.

Bautista Huerta José Arturo vs. Sánchez Gómez Roberto y y Fideicomiso para la Construcción y Operación de la Central de Abasto de la Ciudad de México Representado por la Fiduciaria Banco Santander México, S.A., Fid/220991 del Coordinador General Central de Abasto de la Ciudad de México y de la Dirección Jurídica de la Central de Abasto de la Ciudad de México. Ord. Civil 1 Acdo. Núm. Exp. 873/2019 Bis. 1 Tomo II.

Bellmunt Jardón María Teresa vs. Suárez Treviño Pedro Raúl y Romero Rendón de Suárez y Rosa. Especial Hipotecario Civil 1 Acdo. Núm. Exp. 2173/2024 Tomo III.

Biophade Clinical Researcch, S.A. de C.V. vs. Galenica Pharma Internacional, S.A. de C.V. Ord. Mercantil 1 Acdo. Núm. Exp. 597/2018 Bis. 2 Tomo II.

Camacho Reyes, su Sucesión Consuelo vs. Hernández Razo Eduardo Israel. Ord. Civil 1 Acdo. Núm. Exp. 2013/2024.

Cazorla Espinosa Linda Montserrat vs. C. Director del Registro Público de la Propiedad y de Comercio de la Ciudad de México. Ord. Civil 1 Acdo. Núm. Exp. 1043/2023.

Consorcio Ushiha, S.A. de C.V. vs. Ingeniería, Tecnología y Desarrollo Industria Inteligente, S.A. de C.V. Ejecutivo Mercantil 3 Acdos. Núm. Exp. 713/2020 Tomo II.

Contreras Vilchis Lina vs. Landa Calderón Sergio Fernando. Ejecutivo Mercantil 1 Acdo. en Expedientillo. Núm. Exp. 1065/2022.

Cuevas Leyva Rodrigo Alain vs. Grupo Mexicano de Seguros, S.A. C.V. Ord. Civil 1 Acdo. Núm. Exp. 1151/2024.

De Lira Salas Guadalupe vs. Arroyo Márquez Fausto y Solís Madrid de Arroyo Margarita. Ord. Civil 1 Acdo. Núm. Exp. 1143/2011.

Equilibrium 360, Sociedad Anónima de Capital Variable vs. Olivera Melo, Enrique y Dayan Cohen, Allan y Sutton Cherem, Isaac y Masri Abadí, Jaime y Saade Dayan, Abraham y Saba Zaga, David y Cohen Shakalu Isaac y de la Rosa Ávila y Lilia Guadalupe. Ejecutivo Mercantil 1 Acdo. en Amparo. Núm. Exp. 147/2023 1273/2023-Vii.

SOLO CONSULTA
SOLO CONSULTA
SOLO CONSULTA

Financiera Cualli, S.A. P. I. de C.V., Sofom, Enr vs. Productos y Servicios Khundar, S.A. de C.V. y Montiel Ortiz y Ashanty Yanara. Vía de Apremio Civil 1 Acdo. Núm. Exp. 1525/2024.

Fincasa Hipotecaria, S.A. de C.V., Sociedad Financiera de Objeto Múltiple, Entidad Regulada, Ixe, Grupo Financiero hoy Banco Mercantil del Norte, Sociedad Anónima, Institución de Banca Múltiple, Grupo Financiero Banorte vs. José Luis Mendoza Villalobos. Especial Hipotecario Civil 1 Acdo. Núm. Exp. 1153/2010 Bis. 1 Tomo II.

First Home Solutions, S.A. P. I. de C.V. vs. Pech Velázquez Álvaro. Vía de Apremio Civil 1 Acdo. Núm. Exp. 807/2022.

Flores de Torres Juana vs. Márquez Gómez Sandra Eugenia. Ord. Civil 1 Acdo. Núm. Exp. 2115/2024.

Flores Nava María del Socorro vs. Flores Nava Jorge. Ord. Civil 1 Acdo. Núm. Exp. 1417/2024.

González Vásquez Eutimio vs. Valencia Bernal Virginia y Quien También Utiliza el Nombre de Gloria Laura Elena Valencia Bernal Laura Elena Valencia Bernal y y C. Director del Registro Público de la Propiedad y de Comercio de la Ciudad de México. Ord. Civil 1 Acdo. Núm. Exp. 657/2023.

Guaglione Trematerra Elizabeth vs. González de la Parra, su Sucesión, María y Paz Herrera Alfonso y y C. Director del Registro Público de la Propiedad y de Comercio de la Ciudad de México. Ord. Civil 1 Acdo. Núm. Exp. 37/2020.

HSBC México, S.A., Institución de Banca Múltiple, Grupo Financiero HSBC División Fiduciaria en su Carácter de Fiduciario en el Fideicomiso No. F/234036 vs. Ruíz Zamora Martín y Sosa Mexia y Elvia Leticia. Juris. Voluntaria Civil 1 Acdo. Núm. Exp. 369/2021.

HSBC México, S.A., Institución de Banca Múltiple, Grupo Financiero HSBC vs. Herrera García Jaime y López Ruíz Leticia. Vía de Apremio Civil 1 Acdo. Núm. Exp. 199/2024.

HSBC México, Sociedad Anónima, Institución de Banca Múltiple, Grupo Financiero HSBC División Fiduciaria, en su Carácter de Fiduciario en el Fideicomiso Número F/234036 vs. Vallejo Miranda Miguel Ángel y Mercado García y Angélica. Proced. Convencional Mercantil Civil 1 Acdo. Núm. Exp. 275/2020.

Importaciones y Exportaciones Toronto, S.A. de C.V. vs. González Vázquez, su Sucesión Felipe y Moreno de González y María Concepción. Ord. Civil 1 Acdo. Núm. Exp. 143/2018.

Instituto del Fondo Nacional de la Vivienda para los Trabajadores (Infonavit) vs. Ortiz Cabrera Pedro Noé. Especial Hipotecario Civil 1 Acdo. Núm. Exp. 2011/2024 Tomo II.

Ion Financiera, Sociedad Anónima Promotora de Inversión de Capital Variable, Sociedad Financiera de Objeto Múltiple Entidad Regulada vs. Hernández Marín Lila. Especial Hipotecario Civil 1 Acdo. Núm. Exp. 591/2022.

Kisel Greenblatt Julio vs. Banco Nacional de México, S.A. Integrante del Grupo Financiero Banamex. Controversias de Arrendamiento Civil 1 Acdo. en Expedientillo. Núm. Exp. 93/2023 Expedientillo.

Lechuga Abogados, S. C vs. Pomaski Jacubiak, su Sucesion; Chester Robert y Rosa María del Perpetuo Socorro Ovando y Escalera, También Conocida como Rosa María de Ovando y Escalera y como Rosa María de Ovando, su Sucesión y Pomaski de Ovando y Eduardo Carlos. Ord. Civil 1 Acdo. en Expedientillo. Núm. Exp. 237/2024.

León Cosquilla Fernando vs. Grupo Mexicano de Seguros, S.A. de C.V. Ord. Civil 2 Acdos. Núm. Exp. 683/2023 Tomo II.

Lona Valenzuela, su Sucesión Enrique vs. Haces Lago Martha Alejandra y Haces Barba y Pedro. Ord. Civil 1 Acdo. Núm. Exp. 1675/2024.

López Garcia Adrián vs. Sucesiones de Antonio Romero Pulido, de Antonio Romero López y de María de Lourdes Pulido Romero Esta Última por Conducto de su Albacea Claudia Lourdes Romero Pulido y y C. Director del Registro Público de la Propiedad y del Comercio de la Ciudad de México. Ord. Civil 1 Acdo. Núm. Exp. 515/2022 Tomo II.

Mabucapa I, Sociedad de Responsabilidad Limitada de Capital Variable vs. Flores Alcocer Eva y Hernández Martínez y Basilio. Especial Hipotecario Civil 1 Acdo. en Expedientillo. Núm. Exp. 707/2021 Expedientillo.

María Guadalupe Moreno Martínez, Cesionaria de Banco Santander (México), S.A., Institución de Banca Múltiple, Grupo Financiero Santander México vs. Suárez Obregón Carlos y Rojas Suárez y Julia. Especial Hipotecario Civil 1 Acdo. en Amparo. Núm. Exp. 1995/2024 947/2023-Vii.

Martínez Ortega Manuel y de Jesús Daniel y Verónica vs. Seguros Afirme, S.A. de C.V., Afirme Grupo Financiero. Ord. Civil 2 Acdos. Núm. Exp. 517/2024.

Morales Virgen Miguel Jesús vs. Egea Flores Reyna. Controversias de Arrendamiento Civil 2 Acdos. en Seccion De Ejecución. Núm. Exp. 563/2023 Bis. 1.

Noguerón Álvarez Paula vs. Habitat y Vivienda Urbana, S.A. de C.V. Ord. Civil 6 Acdos. Núm. Exp. 1013/2024.

Pacheco Castillo, su Sucesión Francisco Javier y Bautista Dorantes y Adriana vs. BBVA Seguros México, S.A. de C.V., Grupo Financiero BBVA México. Ord. Mercantil 2 Acdos. Núm. Exp. 1881/2024.

Promov. por Azul Concretos Premezclados, Sociedad Anónima de Capitral Variable. Ord. Civil 2 Acdos. en Amparo. Núm. Exp. 457/2022 Bis. 1 Expdllo. de Amparo 457/2022.

Promov. por Diego Tonatihu Sevilla Ortiz. Especial Hipotecario Civil 1 Acdo. en Amparo. Núm. Exp. 1023/2024 Bis. 1 Expdllo. de Amparo 1023/2024-III.

Quintero Guillén Luis Alberto vs. Lucido Partida Martha Patricia. Controversias de Arrendamiento Civil 1 Acdo. Núm. Exp. 687/2023.

Rafael Arciga Alcoser antes Ckd Activos 5, S.A. de C.V. vs. Velasco Vargas Angélica. Especial Hipotecario Civil 1 Acdo. Núm. Exp. 1157/2014.

Rafael Arciga Alcoser antes Ckd Activos 5, S.A. de C.V. vs. Velasco Vargas Angélica. Especial Hipotecario Civil 1 Acdo. en Amparo. Núm. Exp. 1157/2014 Bis. 1 426/2024-I.

Ramírez Guadarrama Mónica Gisela vs. Jiménez O´Farril Durán Alfonso José. Controversias de Arrendamiento Civil 1 Acdo. Núm. Exp. 2089/2024.

Reciclaje D16, S.A. de C.V. vs. Ruíz Rodríguez Graciela. Controversias de Arrendamiento Civil 1 Acdo. Núm. Exp. 2231/2024.

Ruíz Monroy Francisca vs. García López Evelyn Michelle y Gómez García y Ricardo. Controversias de Arrendamiento Civil 1 Acdo. Núm. Exp. 363/2024.

Sánchez Reyes Bertha Agustina vs. Lara Muñoz Carismar. Juris. Voluntaria Civil 1 Acdo. Núm. Exp. 1233/2024.

Secreto. Controversias de Arrendamiento Civil 2 Acdos. Núm. Exp. 1235/2024.

Segura Barraza, su Sucesión Ángela y Morales Segura, su Sucesión y María de Los Ángeles vs. Jiménez Tapia, Juana Florentina y Alconedo Jiménez, Rocío del Carmen y Flores Sámano, Carmen y Leyva, Amador y Valencia Héctor y Yépez Maldonado Ricardo y Miranda Moreno Martha y Miranda Moreno Benito Ángel y Aldana Miranda y Martha Lucía. Ord. Civil 1 Acdo. en Expedientillo. Núm. Exp. 1285/2018 Bis. 4.

Tafoya Pérez Mariana Montserrat vs. Reyes Basurto Eva Janette. Medios Preparatorios Civil 1 Acdo. Núm. Exp. 791/2024.

Tecnología Avanzada en Instrumentación Ambiental, S.A. de C.V. vs. Collado Otero Ayira Arlen y Flores Ríos y José de Jesús. Controversias de Arrendamiento Civil 1 Acdo. Núm. Exp. 807/2018.

Velázquez Sánchez Blanca Aurora vs. Cumplido Guzmán Leticia y González Hernández y Bartolomé. Ejecutivo Mercantil 1 Acdo. en Expedientillo. Núm. Exp. 293/2024 Expedientillo.

AUDIENCIA

Finanmadrid México, S.A. de C.V., Sofom, E. R vs. García Rincón Víctor Manuel. Aud. de Ley Ejecutivo Mercantil. 1 Audiencia. Núm. Exp. 1735/2024.

León Cosquilla Fernando vs. Grupo Mexicano de Seguros, S.A. de C.V. Aud. de Ley Ord. Civil. 1 Audiencia. Núm. Exp. 683/2023 Tomo II.

Prometeon Tyre Group México, S.A. de C.V. vs. Castillo Miranda y Compañía, S. C. Aud. Previa Ord. Civil. 1 Audiencia. Núm. Exp. 1155/2024.

LA SECRETARIA DE ACUERDOS
LIC. ARELI GUADALUPE ROJAS RAMÍREZ

SECRETARÍA "B"
ACUERDOS DEL 29 DE ENERO DEL 2025

Administradora Fome 1, Sociedad de Responsabilidad Limitada de Capital Variable vs. Pérez Corona Gabriel. Especial Hipotecario Civil 2 Acdos. Núm. Exp. 720/2020.

Aguilar Rivera María Isabel vs. Pérez León María Rosa. Ord. Civil 1 Acdo. Núm. Exp. 886/2002 Tomo IV.

SOLO CONSULTA
SOLO CONSULTA
SOLO CONSULTA

Al Akabani Al Akabani Ibrahim vs. Enrique Schmidt Wilderich María Hermann También Conocido como Wilderich Schmidt Tophoff. Ord. Civil 1 Acdo. Núm. Exp. 534/2021.

Alba Flores José Carmen vs. Alba Flores Hermelindo y Alba Flores y Francisco. Ord. Civil 1 Acdo. Núm. Exp. 858/2010.

Alcaraz Soto Gonzalo vs. Pacheco Caballero su Sucesión José Manuel. Ord. Civil 1 Acdo. Núm. Exp. 58/2011 Tomo II.

Álvarez Campos María Eugenia vs. Inmuebles Gurea, S.A. y y Ubica Bienes Raíces, S.A. de C.V. Ord. Civil 1 Acdo. Núm. Exp. 68/1993.

Amaro Flores Clara vs. Cruz Martínez Enrique. Ord. Civil 1 Acdo. Núm. Exp. 522/2021.

Apartamentos y Viviendas, S.A. vs. Santillán Flores Rafael y Santillán Flores y Gloria. Controversias de Arrendamiento Civil 1 Acdo. Núm. Exp. 1680/2012 Tomo III.

Arellano Cortés Mauricio Isidro vs. Sarmiento Sánchez Martha. Especial Hipotecario Civil 2 Acdos. Núm. Exp. 468/2022.

Arredondo Franco Norberto Alejandro vs. Muñoz García Ernesto y del Ángel Gutiérrez e Ignacio Enrique. Ord. Civil Acuerdo. 2 Acdos. Núm. Exp. 904/2024.

Arrendadora y Factor Banorte, Sociedad Anónima de Capital Variable, Sociedad Financiera de Objeto Múltiple, Entidad Regulada, Grupo Financiero Banorte antes Sólida Administradora de Portafolios, S.A. de C.V., Sociedad Financiera de Objeto Múltiple, Entidad Regulada, Grupo Financiero Banorte vs. Quiroz Pérez Rubén Melesio y Ibarra Duarte de Quiroz y María Diega. Especial Hipotecario Civil 1 Acdo. Núm. Exp. 844/1997 Tomo III.

Arzaluz Murillo Sandra vs. Machado Buelna, María Lidia y Figueroa Ruíz, Quien También Se Ostenta Con Los Nombres de Felipe y Figueroa Pineda José Francisco y Quintana Reza y Juan. Medios Preparatorios Civil 1 Acdo. Núm. Exp. 896/2024.

Banco Actinver, Sociedad Anónima, Institución de Banca Múltiple, Grupo Financiero Actinver como Fiduciario en el Fideicomiso Irrevocable 1401 vs. Vite Asistencia, S.A. S. de C.V. ; y Carrillo Amparan Jaime Ignacio y Sánchez Hernández y Tomasa Teresa. Controversias de Arrendamiento Civil 2 Acdos. Núm. Exp. 1440/2024.

Banco Inbursa, S.A., Institución de Banca Múltiple, Grupo Financiero Inbursa vs. Agrícola Exportadora de Vegetales, S.A. de C.V. y Otros. Especial Hipotecario Civil 1 Acdo. Núm. Exp. 736/2009 Tomo III.

Banco Inbursa, Sociedad Anónima, Institución de Banca Múltiple, Grupo Financiero Inbursa vs. García Camon Fernando y González Arellano y Eladia. Especial Hipotecario Civil 2 Acdos. Núm. Exp. 242/2022.

Banco Mercantil del Norte, S.A., Institución de Banca Múltiple, Grupo Financiero Banorte, antes BBVA Bancomer, S.A. vs. Solís Leyva Érika. Especial Hipotecario Civil 1 Acdo. Núm. Exp. 344/2021.

Banco Mercantil del Norte, S.A., Institución de Banca Múltiple, Grupo Financiero Banorte, antes BBVA México, S.A., Institución de Banca Múltiple, Grupo Financiero BBVA México, antes BBVA Bancomer, S.A., Institución de Banca Múltiple, Grupo Financiero BBVA Bancomer vs. Pozos Becerril Ignacio Rodolfo. Especial Hipotecario Civil 1 Acdo. Núm. Exp. 262/2019.

Banco Nacional de México, S.A., Integrante del Grupo Financiero Banamex Accival, S.A. de C.V., hoy su Recuperación de Comercio Interior, S. de R. L. de C.V. vs. Salvador Bustamante Ayala. Esp. Hip. 1 Acdo. Núm. Exp. 380/2002.

Banco Santander México, Sociedad Anónima, Institución de Banca Múltiple, Grupo Financiero Santander México vs. Espinosa Olmedo Antonio. Especial Hipotecario Civil 1 Acdo. en Amparo. Núm. Exp. 1340/2024 736/2024.

Banco del Atlántico, S.A., Institución de Banca Múltiple vs. Álvarez Bathory Raúl. Especial Hipotecario Civil 1 Acdo. Núm. Exp. 622/1997 Tomo II.

Carnes Premium Xo, S.A. de C.V. vs. Mexa Foods, S.A. de C.V. Medios Preparatorios Civil 1 Acdo. Núm. Exp. 918/2023.

Ceja Mendoza Jorge vs. Pedraza Guzmán Abel y Pérez Yépez y Juana Guadalupe. Ord. Civil 1 Acdo. Núm. Exp. 948/2018.

Cibanco, Sociedad Anónima, Institución de Banca Múltiple, Actuando Unicamente en su Carácter de Fiduciario en el Fideicomiso Irrevocable Número F/00782 vs. Ramírez Vásquez Maribel Bricia y Valdez Cruz y Perfecto Fernando. Vía de Apremio Civil 1 Acdo. Núm. Exp. 1718/2024.

Cibanco, Sociedad Anónima, Institución de Banca Múltiple, Quien Funge como Casahabiente Único Universal Final del Fideicomiso de Administración Identificado Con el Número F/1037 vs. Estrada Silva Estephany Magally y Carreón Ávila y Cruz Arturo. Controversias de Arrendamiento Civil Acuerdo. 1 Acdo. Núm. Exp. 430/2023.

Comunidad Indigena de Nuevo San Juan Parangaricutiro Michoacán vs. Eduard López Óscar. Ord. Civil 1 Acdo. Núm. Exp. 636/2024.

Condominio Marroqui Centro Histórico vs. Becerril Bravo José Luis. Ejecutivo Civil 1 Acdo. Núm. Exp. 944/2024.

Dessetec Desarrollo de Sistemas, Sociedad Anónima de Capital Variable vs. Lavín Camarero Ariadna. Juris. Voluntaria Civil 1 Acdo. Núm. Exp. 1840/2024.

Energeticos Internacionales, S.A. de C.V. vs. Ingenieros Civiles Asociados, S.A. de C.V. Ord. Mercantil Acuerdo. 1 Acdo. Núm. Exp. 1036/2016 Tomo IV.

Érika Abril Callejas González antes Aldo Morales Villamour antes Sociedad Limitada de Los Activos de Gramercy, S. de R. L. de C.V. antes BBVA Bancomer, S.A., Institución de Banca Múltiple, Grupo Financiero BBVA Bancomer vs. Álvarez Correa Francisco. Especial Hipotecario Civil Acuerdo. 1 Acdo. Núm. Exp. 572/2021 Tomo II.

Espinosa Moreno Fernando vs. Vázquez Salazar, su Suxcesión Inés. Ejecutivo Mercantil Acuerdo. 1 Acdo. Núm. Exp. 128/2019.

García Meza Guillermo vs. Rojas Aceval Salomón y Báez Hernández y Martha Alicia. Proced. Convencional Mercantil Civil Acuerdo. 1 Acdo. Núm. Exp. 928/2019.

Gómez Ostria Juana vs. Pérez Pérez Lucía. Controversias de Arrendamiento Civil 1 Acdo. Núm. Exp. 898/2013.

Herrera Gallegos Verónica vs. Seguros Inbursa, S.A., Grupo Financiero Inbursa. Ord. Civil 1 Acdo. Núm. Exp. 10/2025.

Herrera García, María Estela y Luna Cuéllar, José Luis y Reyes del Ángel Guillermo Alan y Reyes del Ángel y Fabrizio vs. Construcciones Residenciales del Sur, S.A. de C.V. y Reyes Pérez y Patricia. Juris. Voluntaria Civil 1 Acdo. Núm. Exp. 508/2024.

HSBC México, S.A., Institución de Banca Múltiple, Grupo Financiero HSBC vs. Martínez Urmeneta Federico Alberto. Especial Hipotecario Civil 1 Acdo. en Seccion De Ejecución. Núm. Exp. 474/2019.

HSBC México, Sociedad Anónima, Institución de Banca Múltiple, Grupo Financiero HSBC División Fiduciaria, en su Carácter de Fiduciario en el Fideicomiso Número F/234036 vs. Pérez Fernández José Gabriel. Vía de Apremio Civil 1 Acdo. Núm. Exp. 668/2024.

HSBC México, Sociedad Anónima, Institución de Banca Múltiple, Grupo Financiero HSBC, División Fiduciaria en su Carácter de Fiduciario del Fideicomiso Irrevocable de Administración y Fuente de Pago Identificado Con el Número F/258040 vs. Rojas González Francisco Raúl. Vía de Apremio Civil 1 Acdo. Núm. Exp. 1882/2024.

Instituto de Seguridad Social para las Fuerzas Armadas Mexicanas vs. Hernández Cruz José Rufino y Olmos Amaya y Esbeidy. Especial Hipotecario Civil 1 Acdo. Núm. Exp. 894/2024.

Instituto de Seguridad y Servicios Sociales de Los Trabajadores del Estado a Través de su Fondo de la Vivienda Fovissste vs. Figueroa Sánchez Bertha Alicia. Especial Hipotecario Civil 1 Acdo. en Expedientillo. Núm. Exp. 68/2023.

Instituto del Fondo Nacional de la Vivienda para los Trabajadores (Infonavit) vs. Torres Campos Daniel y Munguía Piña y Elizabeth Ericka. Especial Hipotecario Civil Acuerdo. 2 Acdos. Núm. Exp. 564/2012.

Instituto del Fondo Nacional de la Vivienda para los Trabajadores vs. Dorantes Gaspar Jesús Alejandro. Especial Hipotecario Civil 1 Acdo. Núm. Exp. 2014/2024.

Instituto del Fondo Nacional de la Vivienda para los Trabajadores vs. Ulloa Viguri Josué. Especial Hipotecario Civil 1 Acdo. Núm. Exp. 2090/2024.

Lazcano Pérez Rafael vs. Pineda Serna Manuel Ángel. Ejecutivo Mercantil 1 Acdo. en Expedientillo. Núm. Exp. 328/2022.

Lobaton Chacra, su Sucesión Isidoro vs. Langarica Castelán Gonzalo. Juris. Voluntaria Civil 1 Acdo. Núm. Exp. 342/2025.

López López Heladio vs. Badillo Landin Jenny Marlen. Juris. Voluntaria Civil 1 Acdo. Núm. Exp. 214/2024.

Luis Raymundo Piza Arias, También Conocido como Luis Piza Arias vs. Conjunto Bosque Residencial del Sur, S.A. ; y Bancpo Nacional de México, S.A. y y Registro Público de la Propiedad y del Comercio de la Ciudad de México. Especial Hipotecario Civil 1 Acdo. Núm. Exp. 1170/2024.

SOLO CONSULTA
SOLO CONSULTA
SOLO CONSULTA

Maeda López Vilma Aracely vs. Qualitas Compañía de Seguros, S.A. de C.V. y y Movilidad Integral de Vanguardia, S.A. P. I. de C.V. Ord. Civil 1 Acdo. Núm. Exp. 364/2024 Tomo II.

Marshall Tikalova Rubén José y Tikalova Jozova su Sucesión y Jana vs. Ramírez Suárez Olivia y y Gecyd, S.A. de C.V. Controversias de Arrendamiento Civil 1 Acdo. Núm. Exp. 520/2024.

Mees Contreras Adrián Pieter vs. Baca López Blas Elías. Ejecutivo Mercantil 1 Acdo. Núm. Exp. 1060/2022.

Miranda Estrada, su Sucesión Inocencio vs. Beatriz Ramírez Razo Causahabiente de Fausto Ramírez González y Julio Ramírez Razo. Controversias de Arrendamiento Civil 1 Acdo. Núm. Exp. 1052/2019 Tomo II.

Muciño Bautista Claudia vs. Mendoza Delgado, María Guadalupe y Reyes Marcelo, Víctor Manuel y Bautista Mendoza María Elena y Bautista Mendoza, Paulina y Bautista Mendoza Juan Manuel y Bautista Mendoza y Guadalupe. Ord. Civil 4 Acdos. en Amparo. Núm. Exp. 382/2022 Bis. 1 57/2025-Vii.

Nacional Financiera, Sociedad Nacional de Crédito vs. Aguilera López Elvira. Ejecutivo Mercantil 2 Acdos. Núm. Exp. 1294/2009.

Navistar Financial, S.A. de C.V., Sociedad Financiera de Objeto Múltiple, Entidad Regulada vs. Investicora, S.A. de C.V. y Pous Mugica y Raúl de Jesús. Ejecutivo Mercantil 1 Acdo. Núm. Exp. 958/2023.

Nr Finance México, S.A. de C.V. vs. Luis Zamora Julio César. Ejecutivo Mercantil 1 Acdo. Núm. Exp. 584/2024.

Ortega Becerril Juan Pablo vs. De Punta Construcciones, S.A. de C.V. Ejecutivo Mercantil 1 Acdo. en Expedientillo. Núm. Exp. 194/2020.

Ortiz Arciniega Mario Alberto vs. Cárdenas Garza Laura y Cañedo Portillo y Juan. Ord. Mercantil 1 Acdo. Núm. Exp. 144/2025.

Pacheco Bastida Dulce María Virginia vs. Instituto del Fondo Nacional de la Vivienda para los Trabajadores (Infonavit). Ord. Civil 1 Acdo. Núm. Exp. 234/2020 Tomo II.

Pacheco Muñoz Rodrigo vs. Goribar y Díaz González, Amparo y Goribar y Díaz González, Carlos Javier y Goribar y Díaz González, Luis Enrique y Ortiz Cruz, Carolina y Pacheco Ruíz Esparza, José Gabriel y Asociación Hipotecaria Mexicana, Sociedad Anónima y y Director del Registro Público de la Propiedad y del Comercio de la Ciudad de México. Ord. Civil 1 Acdo. Núm. Exp. 2150/2024.

Pérez Hernández Ana Rosa vs. González Martín, su Sucesión Eulalia. Ord. Civil 3 Acdos. Núm. Exp. 820/2021 Tomo II.

Plata López Martha vs. Beltrán Amaro César Oliver y Mendoza Espino y Deyanira Denisse. Juris. Voluntaria Civil 2 Acdos. Núm. Exp. 1280/2024.

Promov. por Aurora Quiseed Estrada Posada. Ord. Civil 1 Acdo. en Amparo. Núm. Exp. 538/2024 Bis. 1 Expdllo. de Amparo 538/2024-6.

Promov. por Chivas de Corazon, Sociedad Anónima de Capital Variable. Ord. Civil 1 Acdo. Núm. Exp. 558/2024 Bis. 1 Expdllo. de Amparo 558/2024-Viii.

Ramírez Cabrera Efrén vs. Morales George Encarnación su Sucesión. Ejecutivo Mercantil 1 Acdo. Núm. Exp. 186/2024.

Robles Martínez Antonio vs. Bernal Muñoz Silvia y Ramírez Robles y Raúl. Especial Hipotecario Civil 1 Acdo. Núm. Exp. 134/2025.

Rodríguez Salomón Aixi Smaye vs. Meza Rodríguez y Otro Renato. Especial Hipotecario Civil 1 Acdo. Núm. Exp. 196/2025.

Rodríguez Salomón Aixi Smaye vs. Meza Rodríguez y Otro Renato. Especial Hipotecario Civil 1 Acdo. en Amparo. Núm. Exp. 196/2025 Vi-966/2024.

Rodríguez Solís Ester vs. Rosales Rey José Antonio. Especial Hipotecario Civil 1 Acdo. en Amparo. Núm. Exp. 2236/2024 962/2024-VI.

Ruíz García, Emma Luz y Guízar Cárdenas, Mariela y Ramírez Lucero, Alberto Omar y Ramírez Ruíz Alberto Iván y Ramírez Guízar y Aarón Omar vs. López Rangel, Miguel Andrés y López Cruz Miguel y y Hdi Seguros, S.A. de C.V. Ord. Civil Aud. de Ley. 1 Acdo. Núm. Exp. 940/2023 Tomo II.

Sánchez Pérez José Ovidio vs. Grupo Mexicano de Seguros, S.A. de C.V. Ord. Civil 1 Acdo. Núm. Exp. 268/2023 Tomo II.

Sánchez Ramírez María de Lourdes vs. Sánchez Ramírez José Luis. Ord. Civil 1 Acdo. en Expedientillo. Núm. Exp. 1602/2024.

Sánchez Vargas, su Sucesión Héctor vs. Monrroy Ocampo Evelyn. Controversias de Arrendamiento Civil Acuerdo. 1 Acdo. Núm. Exp. 554/2023.

Si-Crea Comercial, S.A. de C.V. vs. Delgado Ruíz Otóniel y Gutiérrez Paz y Marco Antonio. Ejecutivo Mercantil 1 Acdo. Núm. Exp. 852/2023.

Valdés de la Vega, Carlos y Valdés de la Vega Martha y Valdés de la Vega y Julio vs. Martínez Ramírez Martha. Ord. Civil 1 Acdo. Núm. Exp. 1042/2024.

Vega Solórzano Ramón vs. Pérez Corona Gabriel. Especial Hipotecario Civil 1 Acdo. en Expedientillo. Núm. Exp. 720/2020 Expedientillo.

Velázquez Vaquero José vs. Distribuidora de Abarrotes la Valenciana, S.A. de C.V. Ord. Mercantil 1 Acdo. en Expedientillo. Núm. Exp. 78/2020.

Wade Coss Jorge Alberto vs. Serrano Valdez Blanca Olivia y Becerra Torrijos y Fernando. Ord. Civil 1 Acdo. Núm. Exp. 836/2024.

MAL PUBLICADOS

Instituto del Fondo Nacional de la Vivienda para los Trabajadores (Infonavit) vs. Pascal Villarreal María Magdalena. Especial Hipotecario Civil 1 Acdo. Núm. Exp. 710/2015.

NO PUBLICADOS

Banco Mercantil del Norte, S.A., Institución de Banca Múltiple, Grupo Financiero Banorte vs. Alquicira Durán María de Jesús. Especial Hipotecario Civil 1 Acdo. Núm. Exp. 282/2023.

Banco Santander (México), S.A., Institución de Banca Múltiple, Grupo Financiero Santander México vs. López Vargas María de la Luz. Ejecutivo Mercantil Acuerdo. 1 Acdo. Núm. Exp. 986/2018 Tomo II.

Daimler Financial Services México, Sociedad de Responsabilidad Limitada de Capital Variable vs. Productos Hospitalarios Distrimed, S.A. de C.V. ; y Soriano Soriano Antonio y Soberani Saltijeral y Fernando. Especial Mercantil Mercantil 1 Acdo. Núm. Exp. 270/2024.

García Ramos Alberto Gerardo vs. Contreras Cerón Cristofer Nicolás y Dorantes Hernández y Andrea. Controversias de Arrendamiento Civil Acuerdo. 3 Acdos. Núm. Exp. 1334/2022 Tomo II.

HSBC México, Sociedad Anónima, Institución de Banca Múltiple, Grupo Financiero HSBC División Fiduciaria, en su Carácter de Fiduciario en el Fideicomiso Número F/234036 vs. Nava García Eva Patricia. Proced. Convencional Mercantil Civil 1 Acdo. Núm. Exp. 276/2020.

HSBC México, Sociedad Anónima, Institución de Banca Múltiple, Grupo Financiero HSBC División Fiduciaria, en su Carácter de Fiduciario en el Fideicomiso Número F/234036 vs. Rojo López Maximiliano y Cervantes Espinoza y Martina Liliana. Proced. Convencional Mercantil Civil 1 Acdo. Núm. Exp. 284/2020.

Infonavit vs. Lara Elizalde Oman. Ord. Civil 1 Acdo. en Expedientillo. Núm. Exp. 106/2024.

Instituto del Fondo Nacional de la Vivienda para los Trabajadores (Infonavit) vs. Guerrero Morales Alejandra. Especial Hipotecario Civil 1 Acdo. Núm. Exp. 604/2024.

Ireowo, S.A. de C.V. vs. Bucio Cruz Miguel y de Anda Tello y Javier Alberto. Controversias de Arrendamiento Civil 1 Acdo. Núm. Exp. 878/2021.

Morales Rodríguez Eva vs. Sandoval Job y y Registro Público de la Propiedad y de Comercio de la Ciudad de México. Ord. Civil Acuerdo. 1 Acdo. Núm. Exp. 108/2024.

Solución de Activos Residenciales, S. de R. L. de C.V. vs. Limón Reyes Griselda Olivia. Especial Hipotecario Civil 1 Acdo. Núm. Exp. 1378/2024.

SENTENCIA INTERLOCUTORIA

Ramírez Cano Enrique vs. Ramírez García María Félix y Rivera Ramírez y Carlos. Ord. Civil Sent. Interl. 1 Núm. Exp. 116/2023 Tomo Iii

LA SECRETARIA DE ACUERDOS
LIC. CAROLINA GUERRERO CUAMATZI

CUADRAGÉSIMO SEXTO DE LO CIVIL

SECRETARÍA "A"
ACUERDOS DEL 29 DE ENERO DEL 2025

Auquiti, Sociedad Anónima de Capital Variable, Sociedad Financiera de Objeto Múltiple, Entidad No Regulada vs. Centro Hidalguense de Estudios Superiores Sociedad Civil y Ramírez Álvarez Leonardo y Zúñiga Fuentes Adelfa. Especial Hipotecario Civil Acuerdo. 1 Acdo. Núm. Exp. 1361/2024 Tomo II.

Banco Mercantil del Norte, S.A. Institución de Banca Múltiple, Grupo Financiero Banorte vs. Planificación, Ingeniería y Adaptaciones, S.A. de C.V. y Barrera Sotelo María Isis y Tuyo Rangel Juan

SOLO CONSULTA
SOLO CONSULTA
SOLO CONSULTA

Eduardo y Barrera Sotelo Ricardo y Barrera Lozano Ricardo y Sotelo Alanís Alicia y Barrera Sotelo Noemí. Especial Hipotecario Civil 1 Acdo. Núm. Exp. 1365/2022 Tomo 2.

Banco Santander México S.A. Institución de Banca Múltiple, Grupo Financiero Santander México vs. García Saldívar Juan Pablo. Exhortos Civil 1 Acdo. en Exhorto. Núm. Exp. 2039/2024.

Banco Santander México Sociedad Anónima Institución de Banca Múltiple Grupo Financiero Santander México vs. Corredor Rozo Luis Alejandro. Especial Hipotecario Civil 1 Acdo. Núm. Exp. 837/2021.

Banco Santander México, S.A. Institución de Banca Múltiple Grupo Financiero Santander México vs. Krostec de México, S.A. de C.V. ; Bensussen Kosberg Paul e Imbobiliaria Isla de Pascua, S.A. de C.V. Ejecutivo Mercantil 1 Acdo. Núm. Exp. 179/2020.

Banco Santander México, S.A. Institucioon de Banca Múltiple, Grupo Financiero Santander México vs. Ochoa Comercial, Sociedad Anónima de Capital Variable y Ochoa Molina Maurilio y Ochoa Millán Maurilio y Millán Molina, Quien También Utiliza Indistintamente el Nombre de María del Carmen Millán Molina Carmen. Ejecutivo Mercantil 2 Acdos. Núm. Exp. 1943/2024 Tomo III.

Banco Santander México, S.A. Institución de Banca Múltiple, Grupo Financiero Santander México vs. Abel Azuara Ávila y Martha Lilia Paulin González. Ejecutivo Mercantil 1 Acdo. en Tercería. Núm. Exp. 1283/2019 Terc. Excl. de Dominio.

Bysap Sa vs. Distribuidora Pakcom S.A. de C.V. Controversias de Arrendamiento Civil 1 Acdo. en Amparo. Núm. Exp. 1317/2023 Amparo 619/2024-III.

Chávez Canales Bruno Jesús vs. Sandoval Rosado Julio César. Ejecutivo Mercantil 1 Acdo. Núm. Exp. 323/2024.

Corona Candelaria Gerardo y Flores Platas Cecilia Alejandra vs. Inmobiliaria Torino S.A. de C.V. y C Director del Registro Público de la Propiedad y del Comercio de la Ciudad de México. Ord. Civil 1 Acdo. Núm. Exp. 2175/2024.

Corporación Intelsip S.A. de C.V. vs. Díaz Butron Victoria y Díaz Butron Nicandro y Cynthia Marisol Butron Contreras También Conocida como Cynthia Butron Contreras. Ord. Civil 1 Acdo. Núm. Exp. 41/2025.

Domínguez Padilla Bulmaro vs. Grupo Solution México S.A. de C.V. Ord. Civil 1 Acdo. Núm. Exp. 2145/2024.

Emjag Supervisiones, Sociedad Anónima de Capital Variable antes Banco Invex Sociedad Anónima, Institución de Banca Múltiple, Invex Grupo Financiero en su Carácter de Fiduciario del Fideicomiso Irrevocable de Centro de Capital Número (860) Ochocientos Sesenta vs. Carlos Alberto Aguilar Acosta y Yesenia Franco González. Especial Hipotecario Civil 2 Acdos. Núm. Exp. 1279/2024.

Flores Soto Fernando Daniel vs. Soto Mendoza Guadalupe. Ord. Civil 1 Acdo. Núm. Exp. 107/2021.

Gómez Rosas Sergio vs. Obras Proyectos Construcciones Windertlon S.A. de C.V. y Promotora Loshom S.A. de C.V. y C Director del Registro Público de la Propiedad y del Comercio de la Ciudad de México. Ord. Civil 2 Acdos. Núm. Exp. 1489/2024 Tomo II.

González y Lobo María Guadalupe, su Sucesión vs. Rafael Muzquiz Ayala y Rosa Muzquiz Ayala. Ord. Civil 1 Acdo. Núm. Exp. 1283/2024 Tomo II.

Hipotecaria Nacional, S.A. de C.V. Sociedad Financiera de Objeto Limitado Gpo. Finan. BBVA Bancomer hoy Hipotecaria Nacional, S.A. de C.V., Sociedad Financiera de Objeto Múltiple, Entidad Regulada, Grupo Financiero BBVA Bnacomer vs. Sergio Rodríguez Hernández. Esp. Hip. 1 Acdo. Núm. Exp. 267/2008.

HSBC México, S.A. Institución de Banca Múltiple, Grupo Financiero HSBC División Fiduciaria, en su Carácter de Fiduciario en el Fideicomiso Número F/234036 vs. Ignacio Lozano Cisneros. Especial Hipotecario Civil Expedientillo. 1 Acdo. Núm. Exp. 859/2016.

Inmobiliaria Ecir, S.A. de C.V. vs. Pamela Cordero Simpson y Fernando Pérez Guzmán. Controversias de Arrendamiento Civil 1 Acdo. Núm. Exp. 1749/2024.

Instituto de Seguridad Social para las Fuerzas Armadas Mexicanas vs. Madrigal Vega Juan Carlos. Especial Hipotecario Civil 1 Acdo. Núm. Exp. 1025/2024.

Instituto de Seguridad y Servicios Sociales de Los Trabajadores del Estado a Través de su Fondo de la Vivienda (Fovissste) vs. Dávila Esquivel Dulce Paloma. Especial Hipotecario Civil 1 Acdo. Núm. Exp. 159/2020.

Instituto del Fondo Nacional de la Vivienda para los Trabajadores (Infonavit) vs. Salas Domínguez Norma Verónica También Conocida como Norma Verónica Salas Domínguez de Martínez y Martínez Carbajal Vidal Andrés. Especial Hipotecario Civil 1 Acdo. Núm. Exp. 639/2020.

Instituto del Fondo Nacional de la Vivienda para los Trabajadores (Infonavit) vs. Nube Ramón Roberto. Especial Hipotecario Civil 1 Acdo. Núm. Exp. 619/2023.

Jiménez Aguirre Abogados, S. C vs. Cabify México, S. de R. L. de C.V. Ord. Civil 1 Acdo. en Expedientillo. Núm. Exp. 1289/2024.

López Ambrosio Fernando y López Ambrosio Eduardo y López Ambrosio Jorge vs. López Ramírez su Sucesión Leodegario Salvador. Ord. Civil Acuerdo. 2 Acdos. Núm. Exp. 231/2024.

Loredo Martínez José Luis y Loredo Rodríguez Karina vs. Abc Ingeniería Estructural, S.A. de C.V. Especial Hipotecario Civil 1 Acdo. Núm. Exp. 567/2020 Tomo II.

Mykonos Food Service, S.A. P. I. de C.V. vs. Condóminos Residentes Unidos de Newton 7, A.C. y Quien También Acostumbra a Usar el Nombre de Condominios de Residentes Unidos de Newton 7, A.C. Ord. Civil 2 Acdos. Núm. Exp. 205/2023.

Pérez Limiñana Liliana vs. Montes Bringas Israel Rafael y Bringas Vázquez María del Socorro. Controversias de Arrendamiento Civil Acuerdo. 2 Acdos. Núm. Exp. 21/2024.

Plaza Omni Sa vs. Jiménez Colín Luis Javier. Controversias de Arrendamiento Civil 1 Acdo. Núm. Exp. 1019/2024.

Proyects Adamantine S.A. de C.V., Sociedad Financiera de Objeto Múltiple, Entidad Regulada hoy Inversiones Firpo, S.A. de C.V. vs. Cervantes Mendoza María Guadalupe. Especial Hipotecario Civil 1 Acdo. en Expedientillo. Núm. Exp. 453/2022 Expedientillo.

Rueda Alpizar Federico vs. Inmobiliaria Pura del Caribe, S.A. de C.V. Ejecutivo Mercantil 1 Acdo. en Amparo. Núm. Exp. 955/2011 775/2017-V.

Suárez Suárez Roberto vs. Ayala Flores Jesús. Controversias de Arrendamiento Civil 2 Acdos. Núm. Exp. 1213/2024.

Vázquez Paredes Joaquín y Vázquez Paredes Rosa María vs. Martínez Miguel Ángel. Ord. Civil 1 Acdo. Núm. Exp. 395/2024.

Zapata Espíritu Iván vs. Hernández Bautista Miguel. Ord. Civil 1 Acdo. Núm. Exp. 1203/2024.

NO PUBLICADOS

Aguilera Martínez Sandra Gabriela vs. Rubio Leal Teresa y Cruz Hernández Crescencio. Ord. Civil no Publ. de su Fecha. 1 Acdo. en Amparo. Núm. Exp. 967/2024 Amparo Directo.

Andrade Vilaboa Miguel Ángel vs. Morantes Jiménez Eric Yahir. Controversias de Arrendamiento Civil no Publ. de su Fecha. 2 Acdos. Núm. Exp. 657/2024.

Banco Mercantil del Norte, Sociedad Anónima, Institución de Banca Múltiple, Grupo Financiero Banorte vs. García Flores Israel y Norma Araceli Gómez Oliva. Especial Hipotecario Civil no Publ. de su Fecha. 1 Acdo. Núm. Exp. 1307/2024 Tomo II.

Bysap Sa vs. Distribuidora Pakcom S.A. de C.V. Controversias de Arrendamiento Civil no Publ. de su Fecha. 1 Acdo. Núm. Exp. 1317/2023.

Cuevas Morales Óscar y Luis Jorge Caridad Obregón vs. Alfonso García García y José Primitivo García García. Ord. Civil no Publ. de su Fecha. 1 Acdo. Núm. Exp. 1047/2016.

Gómez Medina Héctor vs. Jaime Castro Juana Guadalupe y Rubio Martínez Erendira. Ord. Civil no Publ. de su Fecha. 2 Acdos. Núm. Exp. 817/2024.

Hipotecaria su Casita, S.A. de C.V. Sociedad Financiera de Objeto Múltiple, Entidad No Regulada hoy su Cesionaria HSBC México, Sociedad Anónima, Institución de Banca Múltiple, Grupo Financiero HSBC, División Fiduciaria, en su Carácter de Fiduciario en el Fideicomiso F/258024 vs. Guillermina Marcela Hernández Pérez. Especial Hipotecario Civil Acdo. no Publ. de su Fecha. 1 Acdo. Núm. Exp. 1681/2011.

Instituto de Seguridad y Servicios Sociales de Los Trabajadores del Estado a Través de su Fondo de la Vivienda (Fovissste) vs. Mejía Nieto Omar Ariel y Delgado Escobar Karina. Especial Hipotecario Civil Acdo. No Publicao de su Fecha Expedientillo. 1 Acdo. Núm. Exp. 315/2020.

Pérez Toledo Jimena Enriqueta y Pérez Toledo Rodrigo y Toledo Sánchez Vilma Yazmín vs. Treviño Ugarte Diego. Ord. Civil no Publ. de su Fecha. 2 Acdos. Núm. Exp. 967/2023 Tomo II.

Sofom Inbursa S.A. de C.V. Sofom, E. R. Grupo Financiero Inbursa vs. Bricor Servicios Portuarios Mexicanos S.A. de C.V. y Rodríguez Villalobos Roberto Octavio. Ejecutivo Mercantil Acdo. No Publicao de su Fecha. 1 Acdo. Núm. Exp. 1881/2024.

SOLO CONSULTA
SOLO CONSULTA
SOLO CONSULTA

AUDIENCIA

Medina Hernández Nahui vs. Hernández Valdez Evelia. Ord. Civil. 1 Audiencia. Núm. Exp. 585/2024.

SENTENCIA DEFINITIVAS DEL 29 DE ENERO DEL 2025

García Garay Leonardo y Olvera Flores Eva Briseida vs. BBVA Seguros México S.A. de C.V. Grupo Financiero BBVA México. Ord. Civil Sent. Def. 1 Núm. Exp. 1461/2024 Tomo Ii

SENTENCIA INTERLOCUTORIA

Instituto del Fondo Nacional de la Vivienda para los Trabajadores (Infonavit) vs. Laura Santos Jiménez. Especial Hipotecario Civil Sent. Interl. 1 Núm. Exp. 263/2016

NO PUBLICADOS

Servicios Especializados de Investigación y Custodia S.A. de C.V. vs. S&S Seguridad Privada S.A. de C.V. y Sss Asistencia y Supervisión S.A. de C.V. Ord. Mercantil no Publ. de su Fecha 1 Núm. Exp. 1361/2023 Tomo Ii

EL SECRETARIO DE ACUERDOS
LIC. ADÁN ARTURO LEDESMA ÁLVAREZ

SECRETARÍA "B"
ACUERDOS DEL 29 DE ENERO DEL 2025

Aldana Soto Minerva vs. Axa Seguros S.A. de C.V. Ord. Civil 1 Acdo. Núm. Exp. 1336/2023 Tomo II.

Ávila Negron Santiago vs. Televisión Azteca, S.A. de C.V. y Alatorre Soria Javier y Villalvazo Bustos Alejandro y Anaya Durán Federico y Televisión Azteca, Sociedad Anónima Bursátil de Capital Variable y Televisión Azteca 111, Sociedad Anónima de Capital Variable y Tv Azteca, S.A. B. de C.V. Ord. Civil 1 Acdo. Núm. Exp. 494/2024.

Bachoco, Sociedad Anónima de Capita Variable vs. Comercializadora Abundis, S.A. de C.V. y Otros. Especial Hipotecario Civil Tomo II. 1 Acdo. Núm. Exp. 250/2014 Tomo II.

Banca Mifel Sociedad Anónima Institución de Banca Múltiple Grupo Financiero Mifel vs. Soluciones Practicas Altea S.A. de C.V. y Adaptación Al Mundo Laboral Edipo S.A. de C.V. y Restaurante Inovando Con Los Sabores S.A. de C.V. y Beyruti Sánchez Raúl Manuel y Velázquez Escudero Nadia. Ejecutivo Mercantil Tomo III. 1 Acdo. Núm. Exp. 1966/2024 Tomo III.

Banco Mercantil del Norte, Sociedad Anónima, Institución de Banca Múltiple, Grupo Financiero Banorte antes BBVA Bancomer, Sociedad Anónima Institución de Banca Múltiple, Grupo Financiero BBVA Bancomer vs. Yoaly Elena Guzmán Mondragón. Especial Hipotecario Civil Tomo II. 1 Acdo. Núm. Exp. 1252/2024 Tomo II.

Banco Mercantil del Norte, Sociedad Anónima, Institución de Banca Múltiple, Grupo Financiero Banorte vs. Héctor José Ávalos Susano y Nohemí Julieta Gallo Tovar. Especial Hipotecario Civil 2 Acdos. en Otros. Núm. Exp. 1246/2019 Tomo II.

BBVA México, S.A. Institución de Banca Múltiple, Grupo Financiero BBVA México vs. Covarrubias Pous Luis Miguel. Especial Hipotecario Civil 1 Acdo. Núm. Exp. 496/2023.

Calvo Pell Pilar vs. López Thierry Diego Raymundo y Thierry Segura Alejandro. Controversias de Arrendamiento Civil 4 Acdos. Núm. Exp. 1182/2024.

Cargill Servicios Financieros, S.A. de C.V. Sociedad Financiera de Objeto Múltiple, E. N. R vs. Promicon, Sociedad Anónima de Capital Variable, Grupo Inermesa, Sociedad Civil, Pacalo Sociedad Anónima de Capital Variable y Carlos Girault Ruíz. Ejecutivo Mercantil 1 Acdo. Núm. Exp. 1798/2024.

Chivas de Corazon, S.A. de C.V. Ord. Civil 1 Acdo. en Amparo. Núm. Exp. 558/2024 Amparo 558/2024.

Ci Banco Sa Institución de Banca Múltiple su Carácter de Fiduciario en el Fideicomiso Número F 00360 vs. Polanco Contreras Gustavo Agustín. Ejecutivo Mercantil 1 Acdo. en Otros. Núm. Exp. 1416/2018 Tomo II.

Crédito Inmobiliario, S.A. de C.V. Sociedad Financiera de Objeto Limitado hoy HSBC México, S.A., Institución de Banca Múltiple, Grupo Financiero HSBC, División Fiduciaria, como Fiduciario en el Fideicomiso F/304557 vs. Inzunza Llanes Arturo. Especial Hipotecario Civil 1 Acdo. Núm. Exp. 462/2005 Tomo II.

De la Cruz González Trejo Alejandro vs. Carreño Elizalde Mayte. Ord. Civil 1 Acdo. Núm. Exp. 48/2025.

Giraf Logistics de México S.A. de C.V. vs. Hernández Márquez Francisco. Controversias de Arrendamiento Civil 1 Acdo. Núm. Exp. 1134/2024.

González Benjume Pedro vs. Guevara Bueno Diana Laura. Ejecutivo Mercantil 4 Acdos. Núm. Exp. 200/2024.

Gs I Más, S.A. P. I. de C.V. vs. Inteligencia Dinamica en Servicios, S.A. de C.V. y Cárdenas González Teófilo y Báez Mendoza Julia. Especial Hipotecario Civil 1 Acdo. Núm. Exp. 482/2024.

Gustavo Da Costa Henrique vs. Instalación Profesional y Tecnologías del Centro Sociedad Anónima de Capital Variable. Providencias Precautorias Mercantil 3 Acdos. Núm. Exp. 336/2023 Tomo II.

Hernández García Jesús por su Propio Derecho y en Representación de su Menor Hija Astrid Jacquline Hernández Espinosa vs. Grupo Constructor Hachi Sociedad Anónima de Capital Variable y Qualitas Compañía de Seguros Sociedad Anónima de Capital Variable. Ord. Civil 3 Acdos. Núm. Exp. 1350/2024 Tomo II.

Il Diagnostics S.A. de C.V. vs. Distribuidora Lhag S.A. de C.V. y León Hendy Mezrage. Ejecutivo Mercantil 1 Acdo. Núm. Exp. 524/2019 Tomo II.

Instituto del Fondo Nacional de la Vivienda para los Trabajadores (Infonavit) vs. Córdoba Carrisosa Carmen. Especial Hipotecario Civil 1 Acdo. Núm. Exp. 532/2022.

Instituto del Fondo Nacional de la Vivienda para los Trabajadores (Infonavit) vs. Romero Curiel María Salome. Especial Hipotecario Civil Susp. no Publ. de su Fecha. 1 Acdo. Núm. Exp. 1354/2024.

Instituto del Fondo Nacional de la Vivienda para los Trabajadores (Infonavit) vs. Romero Curiel María Salome. Especial Hipotecario Civil no Publ. de su Fecha. 2 Acdos. en Amparo. Núm. Exp. 1354/2024 Amparo 1209/2024. Promov. por María Salome Romero Curiel.

Kuehne Nagel, Sociedad Anónima de Capital Variable vs. Agrícola Zarattini, Sociedad Anónima de Capital Variablepiero Zarattini Dorigo. Ejecutivo Mercantil 1 Acdo. Núm. Exp. 1804/2024 Segundo Tomo.

Lozada Neyra José Luis vs. Sistema Educativo Instituto Tlalpan, S. C. y Berlain Borrego Mónica y González Negrete Enrique y González Berlain María y González Berlain Carlos Enrique y Lic. Guillermo Carranco Romero en su Calidad de Notario Público No. 55 de la Ciudad de México. Ord. Civil 1 Acdo. Núm. Exp. 232/2023 Tomo II.

Merino Lanziloti su Sucesión Ignacio Cristóbal vs. Ogimsa S.A. de C.V. y Moreno Moreno Rodrigo. Controversias de Arrendamiento Civil no Publ. de su Fecha. 2 Acdos. en Amparo. Núm. Exp. 994/2023 Amparo 1143/2024 Promov. por Luis Juárez Ovando.

Merino Lanziloti su Sucesión Ignacio Cristóbal vs. Ogimsa S.A. de C.V. y Moreno Moreno Rodrigo. Controversias de Arrendamiento Civil Susp. no Publ. de su Fecha. 2 Acdos. en Seccion De Ejecución. Núm. Exp. 994/2023 Tomo II.

Moreno de Torres María Elena y y/o María Elena Moreno García y Torres Almanza Jesús Luis vs. C Director del Registro Público de la Propiedad y del Comercio de la Ciudad de México y Hernández Deras César y Rojano Sahab María del Carmen. Ord. Civil 1 Acdo. Núm. Exp. 1148/2023.

Plus International Bank vs. Met Rom, S.A. de C.V. y Romano Metta Isaac y Romano Metta Nessim. Ejecutivo Mercantil 2 Acdos. Núm. Exp. 1108/2022.

Plus International Bank vs. Met Rom, S.A. de C.V. y Romano Metta Isaac y Romano Metta Nessim. Ejecutivo Mercantil no Publ. de su Fecha. 2 Acdos. en Amparo. Núm. Exp. 1108/2022 Amparo 56/2025-I. Promov. por Nessim Romano Metta.

Poirier And Brothers Inc. S.A. de C.V. vs. Juárez Rubén. Ejecutivo Mercantil 1 Acdo. Núm. Exp. 2148/2024.

Pulido Correa su Sucesión Alejandra vs. Segura Miraval Ernesto. Ord. Civil 3 Acdos. Núm. Exp. 762/2024.

Romero Albino Juan Carlos vs. Seguros Inbursa Sa Grupo Financiero Inbursa y Comisión Federal de Electricidad. Ord. Civil 1 Acdo. Núm. Exp. 402/2024.

Samco Corporación, S.A. de C.V. vs. Moda Nupcial, S.A. de C.V. y José Manuel Tejeda Preciado y Colección Privada de México, S.A. de C.V. y María Alicia Preciado Fregoso. Ord. Mercantil Tomo III. 1 Acdo. Núm. Exp. 2060/2024 Tomo III.

Sanders Velasco Jorge vs. García López Daniel Clicerio. Controversias de Arrendamiento Civil 2 Acdos. Núm. Exp. 710/2024.

Scotiabank Inverlat, S.A., Institución de Banca Múltiple, Grupo Financiero Scotiabank Inverlat vs. Villegas Martínez Miguel. Especial Hipotecario Civil 1 Acdo. Núm. Exp. 724/2021.

Secreto. Ejecutivo Mercantil 1 Acdo. Núm. Exp. 2132/2024.

Sociedad Hipotecaria Federal, S.N.C. Institución de Banca de Desarrollo en su Carácter de Fiduciario Sustituto de Banco de México, en el Fondo de Operación y Financiamiento Bancario a la Vivienda (Fovi) vs. Norma Cruz Arredondo. Especial Hipotecario Civil Tomo II. 1 Acdo. Núm. Exp. 410/2009 Tomo II.

SOLO CONSULTA
SOLO CONSULTA
SOLO CONSULTA

Soluciones Pagemax de México Sapi de C.V. vs. Evo Payments México S de R.L. de C.V. Ord. Mercantil 1 Acdo. Núm. Exp. 722/2024.
Soto Pérez Alejandra vs. Grupo Mexicano de Seguros S.A. de C.V. Ord. Civil 2 Acdos. Núm. Exp. 542/2021 Tomo II.
Tiendas Soriana, S.A. de C.V. vs. Arturo Ignacio Arnaud Viñas. Controversias de Arrendamiento Civil 4 Acdos. Núm. Exp. 1348/2024.
Uribe Flores Abimelec y Pelayo Villalvazo Selene Hyozelin vs. Grupo Mexicano de Seguros S.A. de C.V. Ord. Civil 1 Acdo. Núm. Exp. 474/2024.
Zanabria Martínez Juan José vs. Acosta Figueroa Francisco. Ejecutivo Mercantil 1 Acdo. Núm. Exp. 1700/2024.

NO PUBLICADOS

Administradora de Inmuebles Samir S.A. de C.V. Sofom Enr vs. Vázquez Flores Verónica Gabriela y Sánchez Gallegos Miguel. Ord. Civil Expdllo. no Publ. de su Fecha. 1 Acdo. Núm. Exp. 1696/2024.
Ríos Ruíz Francisco vs. Grupo Mexicano de Seguros, S.A. de C.V. Ord. Civil 3 Acdos. Núm. Exp. 604/2023.

Audiencia

Banco Santander México Sociedad Anónima Institución de Banca Múltiple Grupo Financiero Santander México vs. Lim Sungmin. Aud. Especial Hipotecario Civil. 1 Audiencia. Núm. Exp. 728/2024.
Instituto de Seguridad y Servicios Sociales de Los Trabajadores del Estado a Través de su Fondo de la Vivienda (Fovissste) vs. Jacqueline Sánchez Pérez. Aud. Especial Hipotecario Civil. 1 Audiencia. Núm. Exp. 1362/2024.
Ruíz Padilla José su Sucesión vs. Flores Pérez Sandra. Aud. Medios Preparatorios Civil. 1 Audiencia. Núm. Exp. 1142/2024.

SENTENCIA DEFINITIVAS DEL 29 DE ENERO DEL 2025

Monto Fácil Sociedad Anónima Promotora de Inversión de Capital Variable Sociedad Financiera de Objeto Múltiple Entidad No Regulada También Conocida como Monto Fácil Sapi de C.V. Sofom Enr vs. Escalona Sánchez Jorge Antonio. Ejecutivo Mercantil Sent. Def. 1 Núm. Exp. 1552/2024

LA SECRETARIA DE ACUERDOS POR MINISTERIO LEY
LIC. GUADALUPE IVETH ORTEGA CRUZ

CUADRAGÉSIMO SÉPTIMO DE LO CIVIL

SECRETARÍA "A"
ACUERDOS DEL 29 DE ENERO DEL 2025

Aceros la Brecha S.A. de C.V. vs. Escobar Barriga Aldo y Alva Lozano Raúl y Alva Lozano Eduardo y Alva Lozano Jorge y Alva Lozano Emma y Alva Lozano Rosalinda y Alva Lozano Héctor y Alva Galindo Rodolfo y Alva Galindo Alfonso su Sucesión y Alva Galindo Tomás su Sucesión. Ord. Civil Se Envían Oficios. 1 Acdo. Núm. Exp. 1115/2024.
Administradora de Inmuebles Elben S.A. vs. Hernández Jiménez César Alejandro. Controversias de Arrendamiento Civil 1 Acdo. Núm. Exp. 1911/2024.
Alonso Hidalgo Manuel vs. Sakly Sociedad Anónima de Capital Variable y Trejo Sánchez Juan Manuel. Juris. Voluntaria Civil Destrucción. 1 Acdo. Núm. Exp. 3/2025.
Autotransportes Urbanos Sur Oriente, S.A. de C.V. vs. Ruíz Zambrano Bertho y Nieto Sánchez Guadalupe Francisco y Osorio Cisneros José Luis y Quenel Vega Juan Antonio y García López José y José Felipe Osorio Cisneros, Pablo Zamorano Jiménez, José Hernández Flores, Notario Público Número 79 del Estado de México, Licenciado Raúl Name Neme, Directora General del Registro Público de la Propiedad y del Comercio de la Ciudad de México. Ord. Mercantil 56. 8 Acdos. Núm. Exp. 1995/2024 Tomo III.
Banca Mifel Sa Institución de Banca Múltiple Grupo Financiero Mifel vs. Corporativo Confía S.A. de C.V. Sofom Enr Sociedad Financiera de Objeto Múltiple Entidad No Regulada y García Conejo Juan Luis. Especial Hipotecario Civil Dada. 1 Acdo. Núm. Exp. 985/2024.
Banco Covalto, Sociedad Anónima Institución de Banca Múltiple vs. Agronegocios Nueva Asturias, Sociedad Anónima de Capital Variable; Eriberto Ábrego Rodríguez; Liliana Ábrego Rodríguez; Ricardo Ábrego Rodríguez; Pasiano Ábrego Rosas y Gabriela Rodríguez García. Especial Hipotecario Civil 1 Acdo. Núm. Exp. 1751/2024.
Banco Mercantil del Norte Sa Institución de Banca Múltiple Grupo Financiero Banorte vs. Moreno Torres Leticia. Especial Hipotecario Civil 1 Acdo. Núm. Exp. 1125/2024.
Banco Mercantil del Norte, Sociedad Anónima, Institución de Banca Múltiple Grupo Financiero Banorte vs. Franco Cruz Ana Laura vs. Instituto del Fondo Nacional de la Vivienda para los Trabajadores. Especial Hipotecario Civil 1 Acdo. Núm. Exp. 1237/2024.
Banco Monex Sa Institución de Banca Múltiple Monex Grupo Financiero en su Carácter de Fiduciario del Fideicomiso Empresarial Irrevocable de Administración y Garantía Número F/3443 vs. Orduña Hernández Fernando vs. Instituto del Fondo Nacional de la Vivienda para los Trabajadores. Especial Hipotecario Civil 1 Acdo. Núm. Exp. 771/2021.
Banco Nacional de México S.A. Integrante del Grupo Financiero Banamex y Promotora de Hoteles S.A. de C.V. vs. Santana Olivera Jorge Ismael. Ord. Mercantil 1 Acdo. Núm. Exp. 1379/2024.
Banco Nacional del Ejército, Fuerza Aérea y Armada, Sociedad Nacional de Crédito, Institución de Banca de Desarrollo vs. Eliu Montoya Vázquez y Fabiola Manjarrez Torres. Especial Hipotecario Civil Radicación (69 Civil). 1 Acdo. Núm. Exp. 1959/2024.
Banco Santander México, S.A. Institución de Banca Múltiple, Grupo Financiero Santander México vs. Framacia Veterinaria la Nueva de Amatepec, S.A. de C.V. e Isidro Abel Reyes Bastida. Ejecutivo Mercantil 37. 2 Acdos. Núm. Exp. 241/2017 Tomo II.
BBVA Bancomer Sa Institución de Banca Múltiple Grupo Financiero BBVA Bancomer vs. Alda Systems S.A. de C.V. y Virgilio Evangelista Jiménez y Aguilar Troncoso Mario Alberto. Ejecutivo Mercantil 1 Acdo. Núm. Exp. 9/2020 Tomo II.
BBVA México Sa Institución de Banca Múltiple Grupo Financiero BBVA México vs. Universidad Autónoma Chapingo y Solís Ramírez José y Garduño García Ángel. Ord. Mercantil 1 Acdo. Núm. Exp. 2049/2024 Tomo II.
Caixabank, S.A. vs. Eolica de Coahuila, S.A. de C.V. Especial de Cancel. y Repos. de Titulos de Crédito Mercantil Auto de Radicación (Bien). 1 Acdo. Núm. Exp. 2103/2024.
Cetelem S.A. de C.V. Sociedad Financiera de Objeto Múltiple, Entidad Regulada vs. Fiscal Montoya Maximiliano. Ejecutivo Mercantil Radicación (69 Civil). 1 Acdo. Núm. Exp. 2107/2024.
Cibanco Sociedad Anónima Institución de Banca Múltiple en su Carácter de Fiduciario en el Fideicomiso Número F00400 vs. Altamirano Solís César. Especial Hipotecario Civil Auto de Radicación. 1 Acdo. Núm. Exp. 2099/2024.
Desarrolladora Metropolitana, S.A. de C.V. vs. María Asunción Álvarez Santos. Ord. Civil No Obsequia Petición. 1 Acdo. en Expedientillo. Núm. Exp. 837/2014.
Ekscelenko, S.A. P. I. de C.V. Sofom E. N. R vs. Winia Electronics México, S.A. de C.V. y Tae Kim Ju. Ejecutivo Mercantil Comparecencia (Entrega de Billete de Dep.). 1 Acdo. Núm. Exp. 1225/2023 Tomo II.
Francisco Domínguez Sarmiento vs. Mario Vázquez Pedraza. Especial Hipotecario Civil 1 Acdo. Núm. Exp. 1293/2009.
Goitia Sotelo María Aurora vs. Eduardo Sánchez Basurto y Guillermo Preciado García y Cynthia Trigos Suzan y Banco Santander S.A. Institución de Banca Múltiple, Grupo Financiero Santander. Ord. Civil 1 Acdo. Núm. Exp. 551/2007 Tomo II.
Hernández Chico Gloria vs. Terán Mendoza Alejandra. Ejecutivo Mercantil Elaborar Cédula. 1 Acdo. Núm. Exp. 77/2023.
Hernández Flores Fernando vs. José de Jesús Hernández Flores. Ejecutivo Mercantil Devolución de Autos del Not. Pub. 1 Acdo. Núm. Exp. 579/2010.
Hpk Eventos, S.A. de C.V. y Vidal Farid Goushehguir vs. Kia Motors México, S.A. de C.V. Ord. Civil Contestación de Agravios (Vs Sent. Defin. Auto 14-Ene-24). 1 Acdo. Núm. Exp. 1849/2024 Tomo IV.
HSBC México S.A. Institución de Banca Múltiple Grupo Financiero HSBC vs. Juan Francisco Orozco Córdova. Esp. Hip. 1 Acdo. Núm. Exp. 2005/2009.
Instituto del Fondo Nacional de la Vivienda para los Trabajadores Infonavit vs. Moreno Rodríguez Héctor y Córdova Eguiza Claudia Mireya. Especial Hipotecario Civil 82. 1 Acdo. Núm. Exp. 725/2023.
Instituto del Fondo Nacional de la Vivienda para los Trabajadores (Infonavit) vs. García Alva Álvaro. Vía de Apremio Civil Caducidad. 1 Acdo. Núm. Exp. 395/2022.
Inversiónes Firpo, Sociedad Anónima de Capital Variable vs. Paulo Ortega del Vecchio. Especial Hipotecario Civil 1 Acdo. Núm. Exp. 1957/2024 Tomo II.
Juárez Guillermo José y Téllez Tlapale Laura y Zarazua Uribe María de Los Ángeles y Rodríguez Cuéllar José Luis y Zarazua Uribe Emma y Senties Cienfuegos Jorge Onésimo y Zarazua Uribe Margarita Leticia y de Jesús Monroy María de Los Ángeles y

SOLO CONSULTA
SOLO CONSULTA
SOLO CONSULTA

Monroy Velázquez María Emma y Delgado Tlapale Norma y Gómez Vázquez Miguel Ángel y Yáñez Retana Patricia y Sandoval Jiménez Siria y Zenteno Ruíz Rita y Martínez Patiño Jesús Macario y Zárate Zenteno Ana Lidia y Maya Cruz Consuelo vs. Ramírez Reyes María de Los Ángeles. Ord. Civil 1 Acdo. Núm. Exp. 9/2025.

Lebpas Sociedad Anónima de Capital Variable vs. Terraports S.A. de C.V. y Tps Operador Logístico S.A. de C.V. Ejecutivo Mercantil Se Turnan Autos Al Secretario Actuario. 1 Acdo. Núm. Exp. 1295/2024 Tomo 5.

López Ramos Fernando vs. Valente Núñez González. Ord. Civil 1 Acdo. Núm. Exp. 1469/2024.

Maldonado Bernal María Virginia y Maldonado Bernal María del Carmen vs. Maldonado Bernal José María. Ord. Civil 2. 1 Acdo. Núm. Exp. 787/2021.

Matamoros Geminianojulian Enrique vs. Santiago Jiménez Sánchez. Ord. Civil 103. 2 Acdos. Núm. Exp. 1881/2024.

Mausan Alba Dayana Estela y y-o. Dayana Estela Maussan Alba vs. Maussan José Jaime y y-o. José Jaime Maussan Flota. Ord. Civil 1 Acdo. Núm. Exp. 1241/2024.

Mugrabi Tusie Esther vs. Abusrro, Sociedad Anónima de Capital Variable. Controversias de Arrendamiento Civil Radicación (69 Civil). 1 Acdo. Núm. Exp. 1357/2024.

Rangel Mejía Bertha Guadalupe vs. Operadora de Hospitales Ángeles S.A. de C.V. y Silva Romo Rodolfo y Fuentes Carranza Pablo Eduardo y Santana López Juan Manuel. Ord. Civil 1 Acdo. Núm. Exp. 345/2024.

Saldaña Villalovos José Luis y López González Martha y Menor de Iniciales M. G. S. L vs. Grupo Mexicano de Seguros S.A. de C.V. Ord. Civil Dada. 1 Acdo. Núm. Exp. 385/2024.

Sansores San Román Layda Elena vs. Carlos Marín Martínez. Ord. Civil 1 Acdo. Núm. Exp. 1397/2024 Tomo II.

Secreto. Providencias Precautorias Civil 1 Acdo. Núm. Exp. 47/2025.

Silva Alejandro Rodolfo vs. Cruz Mendoza Abelino y-o. Abelino Cruz y Reyes Betanzos Amada Juliana y Cruz Mendoza Andrés Avelino. Ord. Civil 1 Acdo. Núm. Exp. 43/2025.

Sistema de Crédito Automotriz S.A. de C.V. vs. Ángeles Muciño Arturo y Hinojosa Alva María del Carmen y Ángeles Ávila Humberto. Vía de Apremio Civil Radicación (69 Civil). 1 Acdo. Núm. Exp. 2105/2024.

Soltero de la Riva Bárbara Patricia Anteshsbc México, Sociedad Anónima, Institución de Banca Múltiple, Grupo Financiero HSBC, División Fiduciaria Actuando Única y Exclusivamente en su Carácter de Fiduciario Irrevocable Número F/238864 vs. Luz Virginia Antillon Domínguez. Especial Hipotecario Civil Auto de Radicación. 1 Acdo. Núm. Exp. 1979/2024 Tomo II.

Tenorio Contreras Analy vs. C Director del Registro Público de la Propiedad y de Comercio de la Ciudad de México y Tenorio Contreras Carlos y Tenorio Contreras Arturo y Quien También Acostumbra Utilizar el Nombre de José Arturo Tenorio Contreras y Tenorio Contreras Ana y Tenorio Contreras José Jesús. Ord. Civil 1 Acdo. Núm. Exp. 859/2024.

Vargas Pérez Jesús Salvador vs. Vargas Fernández Alejandro. Ord. Civil 1 Acdo. Núm. Exp. 41/2025.

Vargas Rojas Jorge Ariel vs. Vargas Alcántara José Refugio. Ord. Civil Apel. Trámite Inmediato (Sent. Def). 1 Acdo. Núm. Exp. 871/2024.

AUDIENCIA

Hernández Martínez Adriana y Arias Rueda Ascención su Sucesión y Martínez Alvarado Guadalupe vs. Hernández Martínez Jesús Eduardo y Yáñez Marytinez Jorge Irvin. Aud. (Se Cita a Sent. Def.) Ord. Civil. 1 Audiencia. Núm. Exp. 883/2024.

SENTENCIA INTERLOCUTORIA

Banca Mifel Sociead Anónima Institución de Banca Múltiple Grupo Financiero Mifel División Fiduciaria en el Fideicomiso Identificado Con el Número 1769/2013 vs. Cuevas Aguirre Armando su Sucesión. Controversias de Arrendamiento Civil Sent. Interl. 1 Núm. Exp. 1205/2019 Tomo Ii

LA SECRETARIA DE ACUERDOS
LIC. ROSELIA FELISA CONTRERAS REYES

SECRETARÍA "B"
ACUERDOS DEL 29 DE ENERO DEL 2025

Administraciones José Luis Ordóñez S C vs. Magdalena Rodríguez Pérez, Rómulo Luis Mora Morelos y/o Luis Mora Morelos. Controversias de Arrendamiento Civil Dada Nueva Cuenta. 1 Acdo. Núm. Exp. 1390/2024.

Asesoría Legal Especializada Fega, Sociedad Anónima de Capital Variable vs. Reaco, S.A. de C.V., la Punta Outdoors, S.A. de C.V., Javier Álvarez Pintado, Stephanie Coufal Leaño, Pm Expeditions, S.A. de C.V., y Fomento y Educación Ambiental, S.A. de C.V. Actos Prejudiciales Civil Dada Nueva Cuenta. 1 Acdo. Núm. Exp. 1854/2024 Tomo II.

Ávila Inmobiliaria S.A. de C.V. vs. Sierra Ramírez Salvador y Ramírez Galán Alfonso Eduardo Martín. Controversias de Arrendamiento Civil 1 Acdo. Núm. Exp. 1940/2024 Tomo III.

Banca Afirme, Sociedad Anónima, Institución de Banca Múltiple, Afirme Grupo Financiero (División Fiduciaria), en su Carácter de Fiduciario del Fideicomiso Identificado Con el Número 73935 vs. Eliseo Mejía Hernández y María Juliana Vargas Vázquez. Especial Hipotecario Civil 1 Acdo. Núm. Exp. 1356/2024 Tomo II.

Banca Mifel Sociedad Anónima Institución de Banca Múltiple Grupo Financiero Mifel División Fiduciaria en su Carácter Fiduciaria en el Contrato de Fideicomiso de Administración Número 1354 2011 Denominada Banca Mifel Fideicomiso 1354 2011 vs. García Hernández Héctor Manuel y Flores Velázquez Armando y Huelgas García Lidia Patricia. Controversias de Arrendamiento Civil 5 Acdos. Núm. Exp. 2112/2024.

Banco del Bajío Sa Institución de Banca Múltiple vs. Fermín Casanova Maya. Especial Hipotecario Civil 1 Acdo. Núm. Exp. 1652/2012 Tomo II.

BBVA México S a Institución de Banca Múltiple Grupo Financiero BBVA México vs. Luna Monroy Mery Nancy. Juris. Voluntaria Civil Dada Nueva Cuenta. 1 Acdo. Núm. Exp. 206/2024.

Cantú León Sa vs. Benítez Rodríguez José Concepción vs. Romero Martínez Sonia. Controversias de Arrendamiento Civil 1 Acdo. Núm. Exp. 716/2022 Tomo II.

Chivas de Corazón, S.A. de C.V. Ord. Civil 1 Acdo. en Amparo. Núm. Exp. 558/1983 558/2024-Viii.

Ci Banco Actuando como Fiduciario del Fideicomiso 2323 vs. Christian Mangas Orozco y Sergio Nuño Zaldívar. Controversias de Arrendamiento Civil 67. 1 Acdo. Núm. Exp. 2016/2024.

Ci Banco Sa Institución de Banca Múltiple Actuando Unicamente en su Carácter de Fiduciario en el Fideicomiso F00782 vs. Salgado Meza Jeannine. Especial Hipotecario Civil 1 Acdo. Núm. Exp. 1246/2019.

Ckd Activos 8, Sapi de C.V. vs. Zamudio Vargas Rafael. Juris. Voluntaria Civil 85. 1 Acdo. Núm. Exp. 648/2024.

Comercializadora Intcomex S.A. de C.V. vs. Pos Importaciones S.A. de C.V. y Ciudad de Transacciones Tecnológicas S.A. de C.V. Ejecutivo Mercantil 42. 1 Acdo. Núm. Exp. 1504/2024 Tomo III.

Corporación Nomi Fin. S.A. de C.V. Sofom Enr vs. Sant Paul Supply Chain S.A. de C.V. y Garza González Valeria Paola. Providencias Precautorias Mercantil 2 Acdos. Núm. Exp. 1916/2024.

Cruz García José de Jesús su Sucesión y y-o. Jesús Cruz García y Contreras Hernández Olga vs. García Tovar de Velazco Evangelina y y-o. Evangelina García Tovar de Velasco y-o. Evangelina García Tovar y Velazco Reynoso Héctor y y-o. Héctor Velasco Reynoso. Ord. Civil 94 (Recurso de Apel. vs. Sen. Def.). 1 Acdo. Núm. Exp. 674/2024.

Cuevas Soto Mario Edgar vs. Medina Castellanos Wendy Rocío. Ord. Civil 50 Recurso de Apelación. 1 Acdo. Núm. Exp. 1294/2023.

Dessetec Desarrollo de Sistemas Sociedad Anónima de Capital Variable vs. Enrique Daniel Ruíz González y/o Especial Hipotecario Civil 1 Acdo. Núm. Exp. 154/2007 Tomo II.

Durán García David su Sucesión vs. Durán Hernández Francisco Javier. Ejecutivo Mercantil 1 Acdo. Núm. Exp. 1754/2024 Tomo II.

Estrada Posada Aurora Quiseed. Ord. Civil 1 Acdo. en Amparo. Núm. Exp. 538/1983 538/2024-6.

García Flores Susana, por su Propio Derecho y en su Carácter de Causahabiente de Herrera González Lázaro Rubén vs. García García Ana Coset, Tractoenlaces de América S.A. de C.V. y Seguros Atlas S.A. y Paccar Financial México S.A. de C.V. Ord. Civil 96. 1 Acdo. Núm. Exp. 1318/2019 Tomo IV.

García Gasperin Gaspar vs. Abraham Chmelnik Fleischer. Ord. Civil 1 Acdo. Núm. Exp. 1058/2012.

Gómez Martínez Antonio vs. Pineda Plancarte Hermelinda y López Amézcua Mariano. Ord. Civil Dada Nueva Cuenta. 1 Acdo. Núm. Exp. 1634/2024.

Gómez y Gómez Mireya Marianela vs. Perla Caballero Córdova y Rosario Caballero Córdova. Ord. Civil 73. 1 Acdo. Núm. Exp. 1490/2024.

SOLO CONSULTA
SOLO CONSULTA
SOLO CONSULTA

González Gómez Isabel vs. González Meléndez Óscar y González Meléndez Gerardo y González Abad Ismael. Ord. Civil Cedula Practicada. 3 Acdos. Núm. Exp. 1042/2024.

Grijalva Ana María vs. Orocio Sánchez David y Rodríguez Zárate José Manuel. Ord. Civil Dada Nueva Cuenta. 1 Acdo. Núm. Exp. 1562/2024.

Hernández Hernández Elvia Martha vs. Alarcón Vélez Raúl. Ord. Civil 102. 1 Acdo. Núm. Exp. 696/2024.

Instituto del Fondo Nacional de la Vivienda para los Trabajadores (Infonavit) vs. Jaime Hernández Jorge y Sandoval Ramos María del Rosario. Especial Hipotecario Civil Expedientillo. 1 Acdo. en Expedientillo. Núm. Exp. 886/2021.

Instituto del Fondo Nacional de la Vivienda para los Trabajadores (Infonavit) vs. Valdez Tello Juan Antonio y Magos Oviedo Ana Lorena. Especial Hipotecario Civil Expedientillo. 1 Acdo. en Expedientillo. Núm. Exp. 906/2021.

Instituto del Fondo Nacional de la Vivienda para los Trabajadores (Infonavit) vs. Zalatiel López Rufino. Especial Hipotecario Civil Dada Nueva Cuenta. 2 Acdos. Núm. Exp. 1340/2024.

Intermediación Inmobiliaria Gutza Sociedad Anónima de Capital Variable vs. Felipe Manuel González Hernández. Especial Hipotecario Civil 1 Acdo. Núm. Exp. 1188/2011 Tomo II.

Kalpuri Inmobiliaria y Desarrollos S.A. de C.V. vs. Jiménez Rodríguez María del Rosario y Miguel Ángel García Reyna. Vía de Apremio Civil 1 Acdo. Núm. Exp. 142/2018.

López Corona Lilia del Carmen vs. González Bautista Aída Estela. Controversias de Arrendamiento Civil 1 Acdo. Núm. Exp. 1554/2024.

Martín del Campo Barba Roberto vs. Martín del Campo Barba Gloria. y Martín del Campo Barba Felipe y Martín del Campo Barba Raúl. Ord. Civil 45. 1 Acdo. Núm. Exp. 8/2018 Tomo II.

Martínez Mancera Óscar Daniel, Quien También Utiliza el Nombre de Óscar Daniel Martínez M vs. Canales León Óscar. Ejecutivo Mercantil 1 Acdo. Núm. Exp. 956/2022.

Martínez de Alva Estrop Adriana y Martínez de Alva Estrop David y Martínez de Alva Estrop Eugenia vs. Martínez de Alva Estrop Eduardo. Ord. Civil Expedientillo. 1 Acdo. en Expedientillo. Núm. Exp. 698/2023 1 Bis.

Mayen Juaristi Abraham, hoy su Sucesión vs. Abel Mayen Juarizti, Lourdes Araceli Mendoza Chávez, Mauricio Gabriel Mayen Mendoza. Oral Civil 1 Acdo. Núm. Exp. 1828/2024 Tomo II.

Montes Muñoz Isaac vs. Cortinas Melgarejo Blanca Guadalupe y Montes Cortinas Elizabeth. Ord. Civil 105. 1 Acdo. Núm. Exp. 538/2024.

Moreno Rivas Eduardo vs. Life Desarrollos Inteligentes Sapi de C.V. Ejecutivo Mercantil 1 Acdo. Núm. Exp. 2102/2024.

Muñoz Martínez Luis Miguel vs. Reséndiz Cocone Roberto Manuel y Plafones Mg S.A. de C.V. Ord. Civil 72. 1 Acdo. Núm. Exp. 1156/2024.

Navistar Financial, S.A. de C.V., Sociedad Financiera D Eobjeto Múltiple, Entidad Regulada vs. Autobuses Cuautitlán la Aurora, Concepción y Anexas, Sociedad Anónima de Capital Variable y Herrera Núñez Juan Saúl y Flores López Marcelino. Ejecutivo Mercantil 88. 1 Acdo. Núm. Exp. 1722/2024 Tomo II.

Parada Barrientos Teresa vs. Montes de Oca Sánchez Yuriria. Controversias de Arrendamiento Civil 1 Acdo. Núm. Exp. 1238/2024.

Ponton García Marysol vs. Peralta Paredes Adriana y Paredes Martínez Estela. Ord. Mercantil 1 Acdo. Núm. Exp. 42/2025.

Rentería Vaca Luis Saúl vs. Grupo Mexicano de Seguros S.A. de C.V. Ord. Civil 1 Acdo. Núm. Exp. 910/2024.

Rodríguez Pacheco Juana vs. Grupo Mexicano de Seguros S.A. de C.V. Ord. Civil 1 Acdo. Núm. Exp. 40/2025.

Saucedo Ramírez Miguel Antonio vs. Phcapital México, S.A. de C.V. y Comercializadora Ecológica en Movimiento, S.A. de C.V. y Ayala Cortazar Héctor Emilio. Ejecutivo Mercantil 1 Acdo. en Amparo. Núm. Exp. 1334/2022 1036/2024.

Secreto. Ejecutivo Mercantil Dada Nueva Cuenta. 1 Acdo. Núm. Exp. 1400/2019.

Sierra Reyes Carlos Felipe vs. García Pérez Ernestina su Sucesión y y-o. Ernestina García Vda. de Cordero y Hernández García Mario y Cedillo García Susana y Cedillo García David. Ord. Civil 1 Acdo. Núm. Exp. 20/2025.

Socafi, S.A. de C.V. vs. Ortuño López Llera Javier y Ayala Gutiérrez Leobardo. Ejecutivo Mercantil 1 Acdo. Núm. Exp. 2062/2024.

Sociedad Financiera Agropecuaria, S.A. de C.V. Sociedad Financiera de Objeto Múltiple, Er hoy Enr vs. Solís Morales Carlos y Velázquez Martínez Ramiro. Especial Hipotecario Civil 1 Acdo. Núm. Exp. 1992/2024.

Sofimex Institución de Garantías Sociedad Anónima vs. Domínguez de Chavarría Martha Patricia y También Conocida como Martha Patricia Domínguez Mazaba y Chavarría Vargas Sabino. Ejecc. de Garantías Otorgadas Mediante Prenda Sin Transmisión de Pos. y Fideicomiso de Garantía (Procedimiento Judicial) Mercantil 1 Acdo. Núm. Exp. 2050/2024.

Tellechea Santamaría María del Pilar Beatriz Elena vs. Inmobiliaria Galte S.A. de C.V. Ord. Civil Dada Nueva Cuenta. 1 Acdo. Núm. Exp. 2078/2024.

Vázquez Arteaga Macario su Sucesión vs. Vázquez Arteaga Isabel y Enríquez Vázquez Miguel Alberto. Ord. Civil 54. 1 Acdo. Núm. Exp. 596/2021 Tomo II.

Victoria Ramírez Roberto Carlos vs. Ramírez Hernández Eva Jacqueline. Ejecutivo Mercantil Aud. Pasa para Sent. Definitiva. 1 Acdo. Núm. Exp. 1512/2024.

Zúñiga Miranda Héctor Román vs. Salcedo Jasso Jorge. Ord. Civil 1 Acdo. Núm. Exp. 1370/2023.

LA SECRETARIA DE ACUERDOS
LIC. NORMA ALEJANDRA MUÑOZ SALGADO

CUADRAGÉSIMO NOVENO DE LO CIVIL

SECRETARÍA "A"
ACUERDOS DEL 29 DE ENERO DEL 2025

Abastecedora de Coches S.A. de C.V. vs. Cuéllar Rodríguez José Alberto y Cuéllar Lira Pedro Eduardo y Reyes Servia Nancy. Ejecutivo Mercantil Acuerdo. 1 Acdo. Núm. Exp. 921/2023.

Administradora Fomei Sociedad de Responsabilidad Limitada de Capital Variable vs. Rocío Sánchez Beltrán. Especial Hipotecario Civil Acuerdo. 1 Acdo. en Expedientillo. Núm. Exp. 445/2016 Expdllo. Formado 27 de Enero de 2025.

Ahault Hernández Q Carlos Abraham y Hernández Martínez Laura vs. Axa Seguros S.A. de C.V. Ord. Civil 4 Acdos. Núm. Exp. 691/2024 Segundo Tomo Formado el 21 de Enero de 2025.

Alos Valadez María Luisa vs. Carreto Cardena Carlos Antonio. Juic. Arbitral Civil Otros. 2 Acdos. Núm. Exp. 1045/2022 Tomo II.

Armida Graham Pablo de la Santa Cruz vs. Guillermina Medina García y Gerardo Tovar Estrada. Especial Hipotecario Civil 1 Acdo. Núm. Exp. 823/2016 Segundo Tomo.

Ascencio García Pedro vs. Moreno Torres Carlos y Carrillo Boone de Moreno Celia. Especial Hipotecario Civil Acuerdo. 1 Acdo. Núm. Exp. 553/2024.

Asesoría en Copisistemas y Comunicación S.A. de C.V. vs. Impresiones Alfa Demerida S.A. de C.V. Especial Hipotecario Civil 1 Acdo. Núm. Exp. 1333/2019 Segundo Tomo.

Autofinanciamiento México, S.A. de C.V. vs. Francisco Mendoza Esparza y/otro. Ejec. Merc. 1 Acdo. Núm. Exp. 417/2001.

Banco Mercantil del Norte S.A., Institución de Banca Múltiple, Grupo Financiero Banorte vs. Cerda Benítez Martín. Especial Hipotecario Civil 2 Acdos. Núm. Exp. 1799/2024 Quinto Tomo.

Banco Multiva S.A. Institución de Banca Múltiple, Grupo Financiero Multiva vs. Grupo Editorial Miguel Ángel Porrúa S.A., Aldonza María Porrúa Bueno y Miguel Ángel Porrúa Venero. Ejecutivo Mercantil 1 Acdo. Núm. Exp. 1171/2019 Tomo II.

Becerril María Cristina Puente vs. Burguete Pérez Julio César y Ledesma Muñiz de Burguete María del Refugio. Especial Hipotecario Civil Acuerdo. 2 Acdos. Núm. Exp. 1183/2019 Tomo II.

Canales Olivares Rebeca vs. Canales Galindo Salustio. Ord. Civil 1 Acdo. Núm. Exp. 1581/2024.

Ci Banco Sociedad Anónima Institución D Ebanca Múltiple, en su Carácter de Fiduciario en el Fideicomiso Número F/00430 vs. Érika Adriana Ruíz Barbosa. Especial Hipotecario Civil Acuerdo. 1 Acdo. Núm. Exp. 1235/2017.

Ckd Activos 8, Sociedad Anónima Promotora de Inversión de Capital Variable vs. Eliel Hernández Rodríguez. Especial Hipotecario Civil 1 Acdo. Núm. Exp. 991/2018.

Conmalafi Sociedad Civil vs. Corrales Garza Alejandra Yolanda de Los Ángeles. Ejecutivo Mercantil Acuerdo. 2 Acdos. en Expedientillo. Núm. Exp. 923/2023.

SOLO CONSULTA
SOLO CONSULTA
SOLO CONSULTA

Continum Logística Internacional Sociedad Anónima de Capital Variable vs. Flores Rodríguez Miguel Ángel. Especial Hipotecario Civil 1 Acdo. Núm. Exp. 1017/2017.

Díaz Hernández Gloria vs. Lorenzo Larrauri su Sucesión. Ord. Civil Acuerdo. 2 Acdos. en Expedientillo. Núm. Exp. 1305/2018 Expillo2 10 de Dic de 2024.

Exhibidora Mexicana Cinepolis, S.A. de C.V. vs. Cdt Desarrollos, S.A. P. I. de C.V. y Padilla Ojeda Héctor Miguel. Controversias de Arrendamiento Civil 1 Acdo. en Expedientillo. Núm. Exp. 839/2021 Expdllo. Formado 28 de Enero 2025.

Gallo Gutiérrez José Refugio vs. Lefrano de Villa Esperanza. Ord. Civil 1 Acdo. Núm. Exp. 259/2024.

García Villalobos Haddad Jorge Ricardo vs. Miranda Espinoza Raúl Axel. Ejecutivo Mercantil Otros. 1 Acdo. Núm. Exp. 963/2023 Tomo II.

González Ángeles Mayra vs. Dr. Ricardo Álvarez Quiroz. Ord. Civil 1 Acdo. Núm. Exp. 863/2022 Tomo II.

Hernández Jiménez Daniel vs. López Fuentes María Mavis. Ejecutivo Mercantil Acuerdo. 1 Acdo. Núm. Exp. 335/2022.

HSBC México Sociedad Anónima Institución de Banca Múltiple, Grupo Financiero HSBC División Fiduciaria vs. Héctor Claudio Rivera Vázquez y Pérez Guerrero Alma Rocío. Especial Hipotecario Civil Acuerdo. 2 Acdos. Núm. Exp. 313/2013.

HSBC México, S.A. Institución de Banca Múltiple, Grupo Financiero HSBC vs. Dulces Anahuac, S.A. de C.V., y Josefina Haces Menéndez. Ejecutivo Mercantil 1 Acdo. Núm. Exp. 555/2004 Tomo Vii.

Impulso Crediticio Empresarial S.A. de C.V. Sofom Enr vs. Vázquez Gongora Alejandro Canek. Ejecutivo Mercantil 1 Acdo. Núm. Exp. 1341/2024 Segundo Tomo.

Inmobiliaria y Constructora Almin S.A. de C.V. vs. Fuentes Corella Sergio y Marín Cerón María Concepción. Especial Hipotecario Civil Acuerdo. 1 Acdo. Núm. Exp. 1563/2024.

Instituto de Seguridad y Servicios Sociales de Los Trabajadores del Estado a Través de su Fondo de la Vivienda Fovissste vs. Olguín Hernández Luna Daniela y Sánchez Cortez Héctor Ricardo. Especial Hipotecario Civil 1 Acdo. Núm. Exp. 1543/2024.

Instituto del Fondo Nacional de la Vivienda para los Trabajadores Infonavit vs. Loredo Arriaga Marco Antonio. Especial Hipotecario Civil 1 Acdo. Núm. Exp. 881/2024.

Instituto del Fondo Nacional de la Vivienda para los Trabajadores vs. Reyes García Ana Laura. Especial Hipotecario Civil 1 Acdo. Núm. Exp. 61/2025.

Juárez Corona Osvaldo vs. Camejo Mantecon Noelio y Sánchez Rodríguez Juana. Ejecutivo Mercantil Acuerdo. 1 Acdo. Núm. Exp. 1415/2024.

Liquidez y Garantía S.A. de C.V. vs. Jiménez Salazar y Otros Verónica. Especial Hipotecario Civil 1 Acdo. Núm. Exp. 487/2009 Tomo IV.

Lusitano Fg S.A. P. I. de C.V. Sociedad Financiera de Objeto Múltiple, E. N. R vs. Fernando Correa Willes. Especial Hipotecario Civil 1 Acdo. Núm. Exp. 817/2018 Tomo II.

Martínez Rentería Mauricio y Sevilla Ziegler Rodrigo vs. Luis Rodrigo Cordero Vázquez. Especial Hipotecario Civil Acuerdo. 2 Acdos. Núm. Exp. 299/2016.

Miramón Chávez José Teófilo vs. Olmedo Castillo Alma Delia. Ord. Civil 1 Acdo. Núm. Exp. 575/2022 Tomo II.

Ortiz Lozano Teresa Margarita vs. Banco Santander México Sa Institución de Banca Múltiple Grupo Financiero Santander México y Asismed Sapi de C.V. y Villareal Rodríguez Arturo. Ord. Civil Sent. Int. 1 Acdo. Núm. Exp. 1709/2024.

Reyes Martínez Fernando vs. García Fernández María Mónica. Especial Hipotecario Civil 1 Acdo. Núm. Exp. 1501/2024.

Rivas Piñon Uriel vs. Grupo Mexicano de Seguros S.A. de C.V. Ord. Civil Acuerdo. 1 Acdo. Núm. Exp. 1541/2024 Tercer Tomo.

Rodríguez García Raúl vs. Sánchez Huerta Juan Carlos. Controversias de Arrendamiento Civil Acuerdo. 2 Acdos. en Expedientillo. Núm. Exp. 113/2022.

Romero Patiño María de la Luz Juana vs. Méndez Romero Cristóbal y Álvarez Pérez María Eugenia y Méndez Álvarez Juan Carlos y Méndez Álvarez Alfonso David. Ord. Civil 1 Acdo. Núm. Exp. 1455/2024.

Rosas Hernández Margarita Macaria vs. González Hernández María Isabel y Becerra Magaña Víctor Hugo. Controversias de Arrendamiento Civil 1 Acdo. Núm. Exp. 1433/2024.

Ruíz Lucido Daniel vs. Grupo Mexicano de Seguros S.A. de C.V. Ord. Civil 4 Acdos. Núm. Exp. 967/2023.

Saucedo Medina María Reyna Gerardina vs. Benítez Olaez Sandra Luz. Ord. Civil Acuerdo. 2 Acdos. Núm. Exp. 217/2023 Tomo II.

Secreto. Ejecutivo Mercantil 1 Acdo. Núm. Exp. 1617/2024.

Sociedad Hipotecaria Federal S.N.C. Institución de Banca de Desarrollo en su Carácter de vs. Maya Trejo Efrén y Rubio Viveros Paulina. Especial Hipotecario Civil Acuerdo. 1 Acdo. Núm. Exp. 1527/2024.

Terratectum Maquinaria S.A. de C.V. vs. Tietro Constructores S.A. de C.V. Ejecutivo Mercantil Acuerdo. 1 Acdo. en Expedientillo. Núm. Exp. 347/2024 Expdllo. Formado 28 Enero de 2025.

Tetra Pak S.A. de C.V. vs. Clank S.A. de C.V. Ord. Mercantil 1 Acdo. Núm. Exp. 341/2018 Tomo II.

AUDIENCIA

Haghenbeck y de la Lama Antonio su Sucesión vs. Carreño López Francisco. Controversias de Arrendamiento Civil. 1 Audiencia. Núm. Exp. 1105/2023.

SENTENCIA INTERLOCUTORIA

Dessetec Desarrollo de Sistemas S.A. de C.V. vs. Felipe de Jesús Díaz Green y Yolanda Chávez Duarte. Especial Hipotecario Civil Sen In Adj Imp 1 Núm. Exp. 1773/2024

EL CONCILIADOR POR MINISTERIO LEY

LIC. GERARDO ULISES GUERRERO BAUTISTA

SECRETARÍA "B"
ACUERDOS DEL 29 DE ENERO DEL 2025

Administradora Black Sociedad de Responsabilidad Limitada de Capital Variable vs. Martín Bernardo Gutiérrez Chávez y Lilián Herrera Molina. Especial Hipotecario Civil 1 Acdo. Núm. Exp. 264/2011 Bis. 2 Tomo II.

Aguilera Álvarez Rolando vs. Fabiola Santana González y Socorro González Plata. Ejecutivo Mercantil 1 Acdo. Núm. Exp. 1214/2008 Tomo II.

Alexar Internacional S.A. de C.V. vs. Torres Herrera Elizabeth. Ord. Civil 1 Acdo. Núm. Exp. 330/2024.

Autofinanciamiento México Sade Cv vs. Cabrera Miguel Ángel y Cabrera Vázquez María Elena. Ejecutivo Mercantil 2 Acdos. Núm. Exp. 136/2019 Tomo II.

Banco Mercantil del Norte S.A. Institución de Banca Múltiple, Grupo Financiero Banorte vs. Patricia Hernández Cruz. Especial Hipotecario Civil 1 Acdo. Núm. Exp. 1062/2007 Bis. 2 Tomo II.

Banco Mercantil del Norte Sociedad Anónima Institución de Banca Múltiple, Grupo Financiero Banorte vs. Quintin Velázquez Patricia. Especial Hipotecario Civil 2 Acdos. Núm. Exp. 1132/2015 Tomo II.

Banco Santander México Sociedad Anónima Institución de Banca Múltiple, Grupo Financiero Santander México vs. Víctor Ángel González Moreno. Especial Hipotecario Civil 1 Acdo. Núm. Exp. 974/2019 Tomo II.

BBVA Bancomer S.A. Institución de Banca Múltiple Grupo Financiero BBVA Bancomer vs. Ojeda Santiago Patricia y Otro. Especial Hipotecario Civil 1 Acdo. Núm. Exp. 186/2019 Tomo II.

Castellanos Padilla Miguel Ángel vs. Morgan Ochoa de Mendoza Adoración. Ord. Civil 1 Acdo. en Incidente. Núm. Exp. 1456/2024 Incidental de Providencias Precautorias.

Chávez Martínez Ma Carmen y Ángeles Chávez Lucina vs. Martínez Ramírez Vda. de Ángeles Esperanza y Ángeles Heredia Graciela y C. Director del Registro Público de la Propiedad y de Comercio de la Ciudad de México. Ord. Civil 1 Acdo. Núm. Exp. 1852/2024.

Cibanco Sociedad Anónima Institución de Banca Múltiple vs. Lázaro Martínez Muñoz. Especial Hipotecario Civil 1 Acdo. Núm. Exp. 1262/2008 Tomo II.

Ckd Activos 7 Sociedad Anónima Promotora de Inversión de Capital Variable vs. Godínez Granados Armando. Juris. Voluntaria Civil Exhiba Doc. 1 Acdo. Núm. Exp. 60/2025.

Ckd Activos 8 Sociedad Anónima Promotora de Inversión de Capital Variable vs. Morales Mendoza María de Los Ángeles. Especial Hipotecario Civil 1 Acdo. Núm. Exp. 1426/2024.

Corporación Mercantil Mexicana S.A. de C.V. vs. Inmobiliaria Margold S.A. de C.V. y Pérez Valdez Daniel y Gutiérrez Sánchez Rebeca Mariana y Riversa Comercializadora S.A. de C.V. y Director del Registro Público de la Propiedad y del Comercio de la Ciudad de México y Licenciado Luis Gerardo Mendoza Powell Titular de la Notaria Pública 106 del Estado de México. Ord. Civil 1 Acdo. Núm. Exp. 104/2021 Tomo II.

Cuadras Arredondo Felipe de Jesús vs. Grupo Mexicano de Seguros S.A. de C.V. Ord. Civil 1 Acdo. Núm. Exp. 1010/2024.

SOLO CONSULTA
SOLO CONSULTA
SOLO CONSULTA

Dessetec Desarrollo de Sistemas Sociedad Anónima de Capital Variable vs. Ricardo García Zepeta y María Alejandra Mendoza Pérez. Especial Hipotecario Civil 1 Acdo. Núm. Exp. 700/2013.

Finsostener S.A. Promotora de Inversión de C.V., Sociedad Financiera de Objeto Múltiple, Entidad No Regulada vs. Alvarado Domínguez Baruc. Ejecutivo Mercantil 1 Acdo. Núm. Exp. 1424/2024.

Gómez Hernández Montserrat vs. Ruelas Cruz Loreto de Jesús y Romero Romero Sergio. Ejecutivo Mercantil 1 Acdo. Núm. Exp. 1720/2024.

Grupo Empresarial Amestra S. C. Sociedad Anónima de Capital Variable vs. Jm Holding Sociedad Anónima Promotora de Inversión de Capital Variable. Especial Hipotecario Civil 1 Acdo. Núm. Exp. 442/2020 Tomo III Tres.

Gutiérrez González Jesús Alberto vs. Silent Beats. Medios Preparatorios Mercantil 1 Acdo. Núm. Exp. 1764/2024.

Instituto de Seguridad y Servicios Sociales de Los Trabajadores del Estado a Través de su Fondo de la Vivienda Fovisssste vs. Olmeda Reyes Benjasmin y Silva Meléndez Guadalupe Elizet. Especial Hipotecario Civil 1 Acdo. Núm. Exp. 632/2022.

Instituto de Seguridad y Servicios Sociales de Los Trabajadores del Estado a Través de su Fondo de la Vivienda Fovisssste) vs. Serrano Torres Alan. Especial Hipotecario Civil 1 Acdo. Núm. Exp. 1332/2019.

Instituto del Fondo Nacional de la Vivienda para los Trabajadores (Infonavit) vs. Elsa Leticia Molina Montes. Especial Hipotecario Civil 1 Acdo. Núm. Exp. 1188/2017.

Instituto del Fondo Nacional de la Vivienda para los Trabajadores (Infonavit) vs. Hernández Arévalo Cintia Yazmín. Proced. Convencional Mercantil Civil 1 Acdo. Núm. Exp. 1282/2024.

Noguerón Guerrero Baltazar, Castañeda Hernández Manuel, Castañeda Hernández Bruno, Castañeda Hernández Paulino y Castañeda Hernández Javier vs. Quiroz Monroy Berenice y Catedra Pérez Isidro Roberto. Ord. Civil 1 Acdo. Núm. Exp. 1690/2024.

Plascencia Barrera José Ladislao vs. Fabiola Díaz Trejo y y Banco Santander México Institución de Banca Múltiple, Grupo Financiero Santander México. Ord. Civil 1 Acdo. Núm. Exp. 566/2019 Tomo II.

Rentería Vaca Luis Raúl vs. Grupo Mexicano de Seguros S, A. de C.V. Controversias de Arrendamiento Civil 1 Acdo. en Expedientillo. Núm. Exp. 1002/2008 Formado el 13 de Enero de 2025.

Salinas Zamora Heriberto Matías Manuel vs. Ortiz Torres Juan Manuel. Especial Hipotecario Civil 1 Acdo. Núm. Exp. 132/2019 Tomo II.

Sistema de Crédito Automotriz S.A. de C.V. vs. Pérez Torres Adrián y Romero López Gloria. Ejecutivo Mercantil 1 Acdo. en Expedientillo. Núm. Exp. 732/2022.

Sistema de Crédito Automotriz S.A. de C.V. vs. De Los Santos Gayosso César. Ejecutivo Mercantil 1 Acdo. en Expedientillo. Núm. Exp. 654/2022.

Sofom Inbursa Sociedad Anónima de Capital Variable, Sociedad Financiera de Objeto Múltiple, Entidad Regulada, Grupo Financiero Inbursa vs. Grupo Nirvana Evevil Natural S.A. de C.V. y Nava Marín Luis Fernando. Ejecutivo Mercantil 1 Acdo. Núm. Exp. 1284/2024 Segundo Tomo.

Tekkne Proyectos y Construcción S.A. de C.V. vs. Compañía Operadora de Fraccionamientos Br S.A. de C.V., Federixco de Noriega Olea y Centro Arbitraje México (Cam). Arbitraje Comercial Mercantil 1 Acdo. Núm. Exp. 50/2017 Tomo II.

Vargas Millán Jerónimo vs. Dinamica Comercial Higuera, S.A. de C.V. y Mónica Margarita Ricaño Hernández. Ejecutivo Mercantil 1 Acdo. Núm. Exp. 1242/2011 Tomo II.

Vega Parada Alejandra de la Concepcion vs. Monjaraz Mandujano Agustín Gonzalo y Muñoz Montaño Juan Andrés y Notario Público Número Uno de la Demarcación de Xicohtecatl Estado de Tlaxcala y Macías Rivera José Luis y Notario Público Número Dos de la Demarcación de Zaragoza Con Sede en la Ciudad de Zacatelco Estado de Tlaxcala y Moreno Morales Alejandro y C Director del Registro Público de la Propiedad y Comercio de la Ciudad de México. Ord. Civil 1 Acdo. Núm. Exp. 834/2022.

Villazul Morales Gustavo vs. Alicia Castrillón Moya de Toledo, Teresa Castrillón Moya de Díaz, Luis Calvo Reyes. Ord. Civ. 1 Acdo. Núm. Exp. 416/2011.

Vinsomex S.A. de C.V. vs. Sánchez Jasso David Omar. Ord. Civil 1 Acdo. Núm. Exp. 1032/2024.

Zaragoza Galván Eleazar vs. Zaragoza Galván Enedino Alejandro y Zaragoza Galván Juan. Ord. Civil 1 Acdo. Núm. Exp. 246/2023.

AUDIENCIA

Antonio Ramos Elizabeth vs. Antonio Ramos Juana y Perusquia Antonio Ruth y Perusquia Antonio Joshua. Estampamiento de Firmas Ord. Civil. 1 Audiencia. Núm. Exp. 372/2024.

Moreno Samperio Alberto Ezequiel vs. Huerta Sanson Augusto y Ferreira Estrada María Eugenia. Aud. Previa y de Concil. Ord. Civil. 1 Audiencia. Núm. Exp. 1190/2024.

EL SECRETARIO DE ACUERDOS
LIC. VÍCTOR EDUARDO TEJEDA HERNÁNDEZ

QUINCUAGÉSIMO PRIMERO DE LO CIVIL

SECRETARÍA "A"
ACUERDOS DEL 29 DE ENERO DEL 2025

Arrendadora y Factor Banorte Sociedad Anónima de Capital Variable, Sociedad Financiera de Objeto Múltiple, Entidad Regulada, Grupo Financiero Banorte vs. Juan Salomón Arias y Otro. Especial Hipotecario Civil 1 Acdo. en Amparo. Núm. Exp. 313/2000 Amparo 966/2024-I Promov. por Gamaliel Castilo Calderón.

Arrendadora y Factor Banorte Sociedad Anónima de Capital Variable, Sociedad Financiera de Objeto Múltiple, Entidad Regulada, Grupo Financiero Banorte vs. Juan Salomón Arias y Otro. Especial Hipotecario Civil Paralelo. 1 Acdo. Núm. Exp. 313/2000 Bis. 2 Segundo Tomo.

Arroyo Meléndez Evangelica Rosalina y Arroyo Meléndez Sergio Octavio y Arroyo Meléndez Beatriz y Arroyo Meléndez Virginia y Arroyo Meléndez Elia Inés y Arroyo Meléndez Arturo y Bousquet Arroyo Aurora y Arroyo Meléndez José Martín su Sucesión vs. Bousquet Arroyo Rosenda Graciela y Bousquet Arroyo Claudia Isaura y Bousquet Arroyo Sandra Patricia y Bousquet Arroyo Francisco Javier y Bousquet Arroyo César. Ord. Civil 5 Acdos. Núm. Exp. 377/2023 Segundo Tomo.

Autofinanciamiento México S.A. de C.V. vs. Moreno Robles Salvador y Moreno López Salvador y López Toledo Martha. Ejecutivo Mercantil 1 Acdo. Núm. Exp. 1405/2024.

Banco Mercantil del Norte S.A. Institución de Banca Múltiple Grupo Financiero Banorte antes BBVA Bancomer S.A. Institución de Banca Múltiple Grupo Financiero BBVA Bancomer vs. Macías González Carlos. Especial Hipotecario Civil 2 Acdos. Núm. Exp. 1237/2019 Tomo II.

Banco Mercantil del Norte Sociedad Anónima, Institución de Banca Múltiple, Grupo Financiero Banorte vs. Roberto Alarcón García. Especial Hipotecario Civil 1 Acdo. Núm. Exp. 1571/2012 Bis. 2 Tomo II.

Banco Mercantil del Norte, S.A. Institución de Banca Múltiple, Grupo Financiero Banorte vs. Arrieta Correa Jaime. Especial Hipotecario Civil 1 Acdo. en Amparo. Núm. Exp. 437/2021 Amparo 1374/2024 Promov. por Víctor Rogelio Caballero Sierra.

Banco Mercantil del Norte, S.A. Institución de Banca Múltiple, Grupo Financiero Banorte vs. Arrieta Correa Jaime. Especial Hipotecario Civil 1 Acdo. en Amparo. Núm. Exp. 437/2021 Bis. 3 Amparo 125/2025-Ii-a Promov. por Leticia Rojo Carrizoza.

Banco Mercantil del Norte, S.A. Institución de Banca Múltiple, Grupo Financiero Banorte vs. Nancy Aracely Herrera Azcorra. Especial Hipotecario Civil 2 Acdos. Núm. Exp. 655/2017 Segundo Tomo.

Banco Regional Sa Ibm Grupo Regional Banregio vs. Ramírez García Martha Patricia. Ejecutivo Civil 1 Acdo. Núm. Exp. 543/2024.

Barragán Martínez Carmelo vs. María Reyes Herrera Yebra. 1 Acdo. Núm. Exp. 785/2010.

Barragán Martínez Carmelo vs. María Reyes Herrera Yebra. Ord. Civil 2 Acdos. Núm. Exp. 785/2010 Tomo II.

Barros San Germán Roque vs. Guerrero Aguilar Juan Pablo. Controversias de Arrendamiento Civil 3 Acdos. Núm. Exp. 941/2024.

BBVA Bancomer Sa Institución de Banca Múltiple Grupo Financiero BBVA Bancomer vs. Trejo Sánchez Margarita y Villafana de Los Santos Juan Antonio. Especial Hipotecario Civil 2 Acdos. Núm. Exp. 1483/2024 Bis. 2 Tomo II.

Caballero Pedraza Aulio Horacio su Suc. vs. Fideicomiso Fondo Nacional de Habitaciones Populares (Fonhapo) en su Carácter de Delegado Fiduciario de Banco Nacional de Obras y Servicios Públicos S.N.C. Ord. Civil 1 Acdo. Núm. Exp. 1351/2019 Bis. 2 Tomo Dos.

SOLO CONSULTA
SOLO CONSULTA
SOLO CONSULTA

Csck 12 Mexco I, Sociedad de Responsabilidad Limitada de Capitla Variable vs. Mendoza García Juan. Especial Hipotecario Civil Paralelo. 1 Acdo. Núm. Exp. 207/2018.

Csck 12 Mexco I, Sociedad de Responsabilidad Limitada de Capitla Variable vs. Mendoza García Juan. Especial Hipotecario Civil 2 Acdos. en Amparo. Núm. Exp. 207/2018 Amparo 192/2025 Promov. por Juan Mendoza García su Sucesión.

Gallardo Lomelí Julia María y Gallardo Lomelí Luciana vs. Gallardo Ortega Gustavo Adolfo y Banco Mercantil del Norte Sa Institución de Banca Múltiple Grupo Financiero Banorte y C Director del Registro Público de la Propiedad y del Comercio de la Ciudad de México. Ord. Civil 1 Acdo. Núm. Exp. 1159/2023.

García Martínez Guadalupe Margarita y García Martínez Karla vs. Martínez Velázquez José Luis. Ord. Civil 1 Acdo. Núm. Exp. 315/2023.

Gordillo Martínez Jorge Luis y Francisco Jonathan Flores Nieto vs. Grupo G Impresores, S.A. de C.V. y Patricia Araceli Moreno Béjar de Gutiérrez. Ejecutivo Civil 1 Acdo. Núm. Exp. 73/1998 Cuarto Tomo.

Hernández García Luciano y Otros vs. Fareway Marina & Beach Club S.A. de C.V. Especial Hipotecario Civil 1 Acdo. Núm. Exp. 1671/2012 Segundo Tomo.

HSBC México S.A. Institución de Banca Múltiple Grupo Financiero HSBC vs. Islas Valencia Carlos Andrés. Especial Hipotecario Civil 1 Acdo. Núm. Exp. 857/2022.

HSBC México S.A. Institución de Banca Múltiple, Grupo Financiero HSBC, División Fiduciaria, en su Carácter de Fiduciario en el Fideicomiso No. F/234036 vs. Lorena Galván Gadea. Especial Hipotecario Civil 1 Acdo. Núm. Exp. 969/2016.

HSBC México S.A. Institución de Banca Múltiple, Grupo Financiero HSBC, División Fiduciaria, en su Carácter de Fiduciario en el Fideicomiso No. F/234036 vs. Lorena Galván Gadea. Especial Hipotecario Civil 2 Acdos. Núm. Exp. 969/2016 Tomo Dos.

HSBC México Sociedad Anónima Institución de Banca Múltiple Grupo HSBC, División Fiduciaria en Suc. Aracter de Fiduciario en el Fideicomiso Irrevocable F/250295 vs. José Luis Cavazos Lozoya y Guadalupe Vargas Ivon. Especial Hipotecario Civil 1 Acdo. Núm. Exp. 571/2015 Segundo Tomo.

Inmuebles General S.A. de C.V. vs. Integra Consultores en Negocios Icn S.A. de C.V. Controversias de Arrendamiento Civil 1 Acdo. en Expedientillo. Núm. Exp. 137/2022.

Inmuebles Posadas Sa vs. Centro Cultural de Musica y Artes S.C. y Janer Administración de Activos y Bienes S.A. de C.V. Controversias de Arrendamiento Civil 1 Acdo. Núm. Exp. 729/2021 Bis. 2 Segundo Tomo.

Instituto del Fondo Nacional de la Vivienda para los Trabajadores Infonavit vs. Escalante Sobrino Margarita Rosa. Especial Hipotecario Civil 1 Acdo. Núm. Exp. 1183/2024.

Ion Financiera S.A. P. I. de C.V. S. O. F. O. M., E. R vs. Alejandrina Contreras Vallejo. Especial Hipotecario Civil 2 Acdos. Núm. Exp. 107/2020.

Martínez Gómez Dolores vs. Rivas Rubio Geovani y Álvarez Flores Roxana y Romero Nieto Christian Iván y Pedroza Balderas Victoria y Rivas Rubio Pablo Ricardo y Rivas Rubio Julio César y Nieto Marino Elizabeth y Ramírez Bárcenas Maximino. Ord. Civil 1 Acdo. Núm. Exp. 1207/2024.

Maurno García Gisela Leticia vs. Herrera Charolet Salvador y Ramírez Sahab María del Pilar. Especial Hipotecario Civil Audiencia. 1 Acdo. Núm. Exp. 1157/2023.

Mercado Calderón José Luis vs. Elizalde del Castillo Negrete Napoleon. Especial Hipotecario Civil 1 Acdo. Núm. Exp. 961/2017.

Operadora de Carteras Gamma, Sociedad Anónima Promotora de Inversión de Capital Variable vs. María de Los Ángeles Dolores Mayen Rodríguez, Yara Leticia Contreras Mayen Juan Manuel Contreras Monsivais y Juan Manuel y Contreras Mayen. Especial Hipotecario Civil 1 Acdo. Núm. Exp. 521/2020.

Pasaje de Electrónica el Salvador, S.A. de C.V. vs. Cecilia Moreno Santellano. Controversias de Arrendamiento Civil 2 Acdos. Núm. Exp. 1432/2019 Tercer Tomo.

Pro Confianza Sociedad Anónima de Capital Variable Sociedad Financiera de Objeto Múltiple Entidad No Regulada vs. Vázquez Rendón Rubén y Garcilita Núñez José Fernando y S Log S.A. de C.V. Ejecc. de Garantías Otorgadas Mediante Prenda Sin Transmisión de Pos. y Fideicomiso de Garantía (Procedimiento Extrajudicial) Mercantil 1 Acdo. Núm. Exp. 1657/2024.

Promolynx S.C. vs. Wrooman Sousa David. Ejecutivo Mercantil 1 Acdo. Núm. Exp. 1949/2024.

Rangel Lora Jonathan vs. Dumont Bergman Bider & Co Sc. Ord. Civil 1 Acdo. Núm. Exp. 1249/2024.

Recuperadora de Deuda Hipotecaria S. de R. L. de C.V. vs. Mejía Molina Alberto Nicolás. Especial Hipotecario Civil 1 Acdo. Núm. Exp. 1611/2024.

Sánchez Rosas Deysi y Huetle Flores María Luisa Remedios y Vizcaíno Luna Marisol y González Poblano Juana y Rosales Romaldo Gabriela y Vázquez Hernández María de Los Ángeles y Vázquez Serafín Isabel Cristina y Cruz Reyes Perla Ivonne vs. Sólida Administradora de Portafolios Sociedad Anónima de Capital Variable Sociedad Financiera de Objeto Múltiple Entidad Regulada Grupo Financiero Banorte y Mendoza Ruíz Jorge y Registro Público de la Propiedad y el Comercio de la Ciudad de México. Ord. Civil 1 Acdo. Núm. Exp. 605/2023.

Trejo Martínez José vs. Chávez Vázquez María Teresa. Especial Hipotecario Civil 1 Acdo. Núm. Exp. 1233/2018 Bis. 2 Tomo II.

Vega Villalobos Parada José Miguel vs. Industrias Yabs S.A. de C.V. Vía de Apremio Civil 1 Acdo. Núm. Exp. 1287/2024.
vs. Providencias Precautorias Mercantil 1 Acdo. Núm. Exp. 679/2023.

AUDIENCIA

Mora Ríos Félix Gustavo vs. Hinojosa Rodríguez Ulises y Rodríguez Ruíz Paula Margarita. Aud. Previa de Concil. y Excepciones Procesales Ord. Civil. 1 Audiencia. Núm. Exp. 571/2024.

EL SECRETARIO DE ACUERDOS
LIC. CÉSAR ALEJANDRO ÁVILA QUIROZ

SECRETARÍA "B"
ACUERDOS DEL 29 DE ENERO DEL 2025

Álvarez Piña Carlos su Sucesión vs. Gutiérrez Islas Doroteo. Controversias de Arrendamiento Civil Acuerdo. 1 Acdo. Núm. Exp. 498/2023.

Autofinanciamiento México S.A. de C.V. vs. Castillo Fortanel Pedro, Ruíz Guerrero Josefina También Se Hace Llamar Ruíz Guerrero Josefina y Castillo Escalante Sergio Manuel. Ejecutivo Mercantil Acuerdo. 2 Acdos. Núm. Exp. 1208/2019.

Banco Mercantil del Norte Sociedad Anónima Institución de Banca Múltiple Grupo Financiero Banorte vs. Deustua Salazar Erik y Deustua Martínez Eduardo. Juris. Voluntaria Civil Acuerdo. 1 Acdo. Núm. Exp. 1918/2024.

Banco Monex, Sociedad Anónima, Institución de Banca Múltiple, Monex Grupo Financiero en su Carácter de Fiducario del Fideicomiso Empresarial, Irrevocable de Administración y Garantía Número F/3443 vs. Carbajal Pérez Liliana. Ejecutivo Mercantil Acuerdo. 1 Acdo. Núm. Exp. 1738/2024.

Banco Santander (México) S.A. Institución de Banca Múltiple, Grupo Financiero Santander México vs. María Lilia Reyes Hernández y Patricia Verónica González Flores. Providencias Precautorias Mercantil Acuerdo. 1 Acdo. Núm. Exp. 384/2017.

Carral Gálvez Carlos Alberto vs. Ruíz Jasso Luis Javier. Ord. Civil Acuerdo. 3 Acdos. Núm. Exp. 850/2024.

Cervezas Cuauhtémoc Moctezuma S.A. de C.V. vs. Xochihualt Varela Román y Juárez Arellano José Efraín y Reyes Arana María Sandra. Especial Hipotecario Civil Acuerdo. 1 Acdo. Núm. Exp. 34/2021.

Cibanco Sa Institución de Banca Múltiple vs. Volpe Diseños y Soluciones S.A. de C.V. Vía de Apremio Civil Acuerdo. 1 Acdo. Núm. Exp. 1136/2024.

Ckd Activos 8, Sociedad Anónima Promotora Deinversión de Capital Variable vs. Desarrolladora de Ciudades, Sociedad Anónima de Cpitasl Variable. Juris. Voluntaria Civil Acuerdo. 1 Acdo. Núm. Exp. 1780/2024.

Condominio Plaza Indiana vs. Grupo Médico Indiana S.A. de C.V. y Guzmán González Juan Manuel. Ord. Civil Acuerdo. 1 Acdo. Núm. Exp. 300/2024.

Covarrubias Patiño Flora y Covarrubias Patiño Diego y Covarrubias Patiño Francisco Salvador vs. Martínez Becerra Juan Daniel. Controversias de Arrendamiento Civil Acuerdo. 1 Acdo. Núm. Exp. 1718/2024.

Crcmx, Sociedad Anónima de Capital Variable, Sociedad Financiera de Objeto Múltiple, Entidad No Regulada vs. Herrera Deciga Ricardo. Especial Hipotecario Civil Acuerdo. 1 Acdo. Núm. Exp. 1452/2024 Tomo II.

Edf Cancún S.A. de C.V. vs. Peña Vega Alejandro. Ejecutivo Civil Acuerdo. 3 Acdos. Núm. Exp. 84/2024.

SOLO CONSULTA
SOLO CONSULTA
SOLO CONSULTA

Hernández Velázquez Víctor Manuel vs. Grupo Mexicano de Seguros S.A. de C.V. Ord. Civil Acuerdo. 1 Acdo. Núm. Exp. 952/2024.
Hoyos Hoyos Pablo Fernando vs. Banco Santander México Sa Institución de Banca Múltiple Grupo Financiero Santander México y Santander Consumo S.A. de C.V. Sofom Er Grupo Financiero Santander México y Servicios de Cobranza Recuperación y Seguimiento S.A. de C.V. Ord. Civil Expedientillo. 1 Acdo. Núm. Exp. 76/2024.
Huerta Rodríguez Karla Karina y Correa Salcedo Pedro Francisco. Juris. Voluntaria Civil Acuerdo. 1 Acdo. Núm. Exp. 922/2023.
Instituto del Fondo Nacional de la Vivienda para los Trabajadores Infonavit vs. Vázquez Avelino Lucio Roberto y Otra. Esp. Hip. Acuerdo. 2 Acdos. Núm. Exp. 564/2012.
Instituto del Fondo Nacional de la Vivienda para los Trabajadores vs. Montero Garcés Manuel. Especial Hipotecario Civil Acuerdo. 1 Acdo. Núm. Exp. 1168/2023.
Instituto del Fondo Nacional de la Vivienda para los Trabajadores vs. Francisco Garduño Sánchez. Especial Hipotecario Civil Acuerdo. 1 Acdo. Núm. Exp. 264/2016.
Legorreta Bañuelos Eduardo vs. Capuano Israel Silvia. Ord. Civil Acuerdo. 1 Acdo. Núm. Exp. 1566/2024.
Liberty Fianzas S.A. de C.V. vs. Grupo Cm Nc. Ord. Civil Acuerdo. 1 Acdo. Núm. Exp. 1998/2024.
Maldonado Zúñiga Arianna vs. Sanatorio Nuestra Señora del Carmen y Rodríguez Cruz Mario César y Téllez Ramírez Raúl. Ord. Civil Acuerdo. 1 Acdo. Núm. Exp. 1362/2022 Tomo II.
Monto Fácil Sociedad Anónima Promotora de Inversión de Capital Variable Sociedad Financiera de Objeto Múltiple Entidad No Regulada y También Conocida como Monto Fácil Sapi de C.V. Sofom Enr vs. Pérez Rosas Marisela. Ejecutivo Civil Acuerdo. 1 Acdo. Núm. Exp. 244/2024.
Petit Guiot Paul Vincent Francisco vs. Josefina González de Guiot. Ord. Civil Acuerdo. 1 Acdo. en Expedientillo. Núm. Exp. 856/2019.
Phi Aviation Llc vs. Heliservicio S.A. de C.V. y Arrendadora Aeronautica S de R.L. de C.V. Providencias Precautorias Civil Acuerdo. 1 Acdo. Núm. Exp. 246/2024 Tomo II.
Pluvioso S.A. de C.V. vs. Cuevas Pedraza Francisco y Vahid Samadi. Controversias de Arrendamiento Civil Acuerdo. 1 Acdo. Núm. Exp. 1560/2024.
Rebollo Duarte Alberto del Sagrado Corazon vs. Ávila Pérez Maria Elena. Ejecutivo Civil Acuerdo. 1 Acdo. Núm. Exp. 1088/2023.
Reyes Garnica Juan Manuel y Pilar Garnica Tapia vs. Miguel de León Jiménez; Orum Arquitectos de Contrucciones Sociedad Anónima de Capital Variable; Director del Archivo General de Notarias del Estado de Hidalgo; Corporativo 1847 S.A. de C.V. ; Lic. Francisco Talavera Autrique Titular de la Notaria Número 221, de la Ciudad de México; y C. Director del Registro Público de la Propiedad y el Comercio de la Ciudad de México. Ord. Civil Acuerdo. 3 Acdos. Núm. Exp. 872/2018 Tomo II.
Rivera Trejo Santa Maritza y de Jesús Sandoval Dionicia y Anguamno Lugo Aarón Ramses y Félix Martínez Fabiola y Anastacio Sacramento Pedro y Piña González Nancy y Bonilla Domínguez Alejandrina y Rivera Trejo Angélica María vs. Hernández de Rey Margarita. Ord. Civil Acuerdo. 1 Acdo. Núm. Exp. 168/2024.
Rodríguez Benítez Francisco vs. Monsalvo Contreras Mauricio y Monsalvo Contreras Genaro. Controversias de Arrendamiento Civil Acuerdo. 1 Acdo. Núm. Exp. 36/2023.
Ruíz Guajardo Luis Manuel vs. Medina Patiño Francisco Javier. Ejecutivo Civil Acuerdo. 1 Acdo. Núm. Exp. 484/2024.
Santeliz Marcial Isaac vs. Guerrero Santeliz María del Sagrario. Ejecutivo Mercantil Acuerdo. 1 Acdo. Núm. Exp. 330/2013.
Scotiabank Inverlat, S.A. vs. De la Rosa Durán Juan Manuel. Especial Hipotecario Civil Acuerdo. 1 Acdo. Núm. Exp. 516/2021.
Servín Santiago Aidé Jazmín vs. Sánchez Arciniega Alma Alicia. Ord. Civil Acuerdo. 1 Acdo. Núm. Exp. 788/2024.
Sistema de Crédito Automotriz S.A. de C.V. vs. De la Mora Matos José Daniel y Tovar Matos María de Los Ángeles. Ejecutivo Mercantil Acuerdo. 1 Acdo. Núm. Exp. 938/2023.
Socafi S.A. de C.V. vs. Estrada Saucedo Estefany Roxana y Martínez Medina Patricia. Ejecutivo Mercantil Acuerdo. 1 Acdo. Núm. Exp. 1980/2024.
Socafi S.A. de C.V. vs. Rojas Morales Raúl y Rojano Gorzo María Enriqueta Federica y y-o. Rojano de Rojas Enriqueta. Ejecutivo Mercantil Acuerdo. 1 Acdo. Núm. Exp. 796/2023.
Sociedad Hipotecaria Federal, S.N.C. Institución de Banca de Desarrollo como Fiduciario Sustituto en el Fideicomiso Fondo de Operación y Financiamiento Bancario a la Vivienda (Fovi) vs. Sergio Enrique Romero Villalbazo y Otra. Acuerdo. 1 Acdo. Núm. Exp. 524/2007.
Sociedad Hipotecaria Federal, S.N.C. Institución de Banca de Desarrollo como Fiduciario Sustituto en el Fideicomiso Fondo de Operación y Financiamiento Bancario a la Vivienda (Fovi) vs. Sergio Enrique Romero Villalbazo y Otra. Especial Hipotecario Civil Acuerdo. 2 Acdos. Núm. Exp. 524/2007 Tomo II.
Soreque Tavera Jesús vs. Amigon García Dionicio. Controversias de Arrendamiento Civil Acuerdo. 1 Acdo. Núm. Exp. 222/2021.

AUDIENCIA

Varela Burciaga Iskra Mavi vs. García Martínez Maricruz. Aud. de Ley Controversias de Arrendamiento Civil. 1 Audiencia. Núm. Exp. 970/2024.

SENTENCIA DEFINITIVAS DEL 29 DE ENERO DEL 2025

Varela Burciaga Iskra Mavi vs. García Martínez Maricruz. Controversias de Arrendamiento Civil Sent. Def. 1 Núm. Exp. 970/2024

LA SECRETARIA DE ACUERDOS
LIC. CLAUDIA GONZÁLEZ SAUZA

QUINCUAGÉSIMO SEGUNDO DE LO CIVIL

SECRETARÍA "A"
ACUERDOS DEL 29 DE ENERO DEL 2025

Ángeles Diez Héctor Adolfo vs. Mejía Ramírez Gilda Irais. Vía de Apremio Civil 1 Acdo. Núm. Exp. 287/2023.
Asociación Gabriel Leyva Once por Una Vvienda Digna y Segura A.C. vs. Edificio San Rafael S.A. Ord. Civil Expedientillo. 1 Acdo. en Expedientillo. Núm. Exp. 1317/2024.
Balbuena Báez Efraín vs. Luis Manuel Ramírez Martínez. Controversias de Arrendamiento Civil 1 Acdo. Núm. Exp. 1543/2024.
Banco Autofin México S.A. Institución de Banca Múltiple vs. T. T. Blues Jeans S.A. de C.V., Marcos Muñoz Alfredo y T. T. Blues Store S.A. de C.V. Especial Hipotecario Civil Puesta a Disposición. 1 Acdo. Núm. Exp. 1293/2024 Tomo II.
Banco Mercantil del Norte, S.A., Institución de Banca Múltiple Grupo Financiero Banorte vs. Cabañas García Marco Antonio. Especial Hipotecario Civil 1 Acdo. Núm. Exp. 1331/2019.
Banco Mercantil del Norte, S.A., Institución de Banca Múltiple Grupo Financiero Banorte vs. Román Vázquez Martínez. Especial Hipotecario Civil 1 Acdo. Núm. Exp. 375/2016.
Banco Nacional de México Sa Integrante del Grupo Financiero Banamex vs. Fajer Valencia Alejandra. Especial Hipotecario Civil 1 Acdo. Núm. Exp. 1187/2023.
Banco Santander México Sociedad Anónima Institución de Banca Múltiple Grupo Financiero Santander México y Decarome, Sociedad Anónima Promotora de Inversión de Capital Variable vs. Gómez Torres Noé y Ballesteros Pinedo Necane. Especial Hipotecario Civil 1 Acdo. Núm. Exp. 1331/2024.
Banco Santander México, S.A., Institución de Banca Múltiple, Grupo Financiero Santander México vs. Corporativo del Norte Mafivaz, S.A. de C.V. y Vázquez Herlanda Miguel y Dairy Materials, S.A. de C.V. y Artesanias Fdrik, S.A. de C.V. y Super Lácteos del Norte, S.A. de C.V. Providencias Precautorias Mercantil 1 Acdo. Núm. Exp. 7/2024.
Banco del Bajío Sa Institución de Banca Múltiple vs. Aguirre Sánchez Verónica. Especial Hipotecario Civil Puesta a Disposición. 1 Acdo. Núm. Exp. 1651/2024.
Barba Martín María Teresa Eufrosina vs. Instituto de Seguridad y Servicios Sociales de Los Trabajadores del Estado. Ord. Mercantil 1 Acdo. Núm. Exp. 1173/2017.
BBVA Bancomer, S.A. Institución de Banca Múltiple, Grupo Financiero BBVA Bancomer vs. Romn Navarro Sergio Sergio. Especial Hipotecario Civil 1 Acdo. Núm. Exp. 273/2021.
BBVA México Sociedad Anónima Institución de Banca Múltiple Grupo Financiero BBVA México vs. De León Téllez Aharon. Especial Hipotecario Civil 1 Acdo. Núm. Exp. 1405/2024.
Camarena Flores Francisco vs. Sonia Urioste Ramírez y Otro. Ejec. Merc. Puesta a Disposición. 1 Acdo. Núm. Exp. 1109/2011.

SOLO CONSULTA
SOLO CONSULTA
SOLO CONSULTA

Celorio Garrido Víctor Manuel vs. Pedro Pérez Pérez, José Eduardo Agustín Pérez Xicoténcatl. Ord. Civil 3 Acdos. Núm. Exp. 1287/2024 Tomo II.

Cibanco Sociedad Anónima Institución de Banca Múltiple en su Carácter de Fiduciario del Fideicomiso Número F/00430 vs. Yadira Lepe López. Especial Hipotecario Civil 1 Acdo. Núm. Exp. 1257/2024.

Circus Confecciones S.A. de C.V. vs. Camberos Rebolledo Juan Leonardo y Camberos Rebolledo Rosa Angélica. Ord. Mercantil 1 Acdo. Núm. Exp. 963/2024.

Condóminos del Condominio Ubicado en José I. Bartolache Número 1739, Colonia del Valle, México, Distrito Federal vs. Promocruz, S.A. de C.V. Ejecutivo Civil 1 Acdo. Núm. Exp. 1675/2024.

Contreras Aguirre Pablo su Sucesión vs. Digital Graphics Imaging & Electronic S.A. de C.V. Controversias de Arrendamiento Civil 1 Acdo. Núm. Exp. 903/2023.

Correa Díaz Salvador Lorenzo vs. Gutiérrez Carrasco Javier. Controversias de Arrendamiento Civil 1 Acdo. Núm. Exp. 1157/2023.

Estrada Kosack Karina Inger vs. Francisco Rosales García y Otros. Ord. Civil 1 Acdo. Núm. Exp. 1983/2024 Tomo VI.

Flores Cruz Javier y Hernández Ibarra Mónica Marisela vs. Álvarez Reyes Guillermo y Echauri Baca Martha y C Director del Registro Público de la Propiedad y del Comercio de la Ciudad de México. Ord. Civil 1 Acdo. Núm. Exp. 1415/2024.

Fuentes Martínez Humberto vs. Palacios Cruz Daniel y Cruz Jiménez Israel. Controversias de Arrendamiento Civil 1 Acdo. Núm. Exp. 413/2021.

Galindo Flores Alejandro vs. Comercial City Fresko S de R.L. de C.V. Ord. Civil 2 Acdos. Núm. Exp. 515/2023.

García González Omar vs. García Salgado Víctor Humberto y Gobierno del Distrito Federal y Director General del Rigistro Público de la Propiedad y de Comercio de la Ciudad de México. Ord. Civil 1 Acdo. Núm. Exp. 709/2023.

Gaspar Uribe Rafael vs. Martínez Castro Mónica. Ejecutivo Mercantil 1 Acdo. Núm. Exp. 903/2022.

Gómez Nieto María de Los Milagros vs. Serrano Emigdio y Granados Lince de Serrano María Guadalupe y También Conocida como María Guadalupe Granados Lince y Director del Registro Público de la Propiedad y de Comercio de la Ciudad de México. Ord. Civil 1 Acdo. Núm. Exp. 431/2023.

Guerrero y D Auquier Norma Celia vs. Sotelo Jaimes Emma y Marín Solís Elsie Noemí y Emma Verenice Villa Sotelo Causahabiente de Emma Sotelo Jaimes y Elsie Noemí Marín Solís. Controversias de Arrendamiento Civil 2 Acdos. Núm. Exp. 1587/2024.

Herrera Nieto Marillen vs. Servicios de Transporte Sociedad Anónima de Capital Variable y Monsalvo Sandoval Gustavo Adolfo y Qualitas Compañía de Seguros S.A. de C.V. Ord. Civil 1 Acdo. Núm. Exp. 1383/2024.

Hipotecaria Nacional S.A. de C.V. Socoedad Financiera de Objeto Múltiple Entidad Regulada Grupo Financiero BBVA Bancomer vs. José Alberto Valenzuela de Santiago y Otro. Esp. Hip. 1 Acdo. Núm. Exp. 1621/2010.

Hissa Chahin Mirna Rocío y Myrna Rocío Chahin de Dib O. Myrna del Rocío Chahin Salome O. Myrna Chahin Salome de Dib O. Mirna del Rocío Chahin de Dib y Chahin Salome Myrna Rocío vs. Moreno García Javier y Guzmán Vence Alba Elia. Ord. Civil 1 Acdo. Núm. Exp. 755/2024.

HSBC México S.A. Institución de Banca Múltiple Grupo Financiero HSBC División Fiduciaria Actuando como Fiduciaria en el Fideicomiso Irrevocable de Administración Número F/262757 vs. Guillermo Inocencio Azuara Alcalá, Noemí Castillo Lara. Especial Hipotecario Civil Puesta a Disposición. 1 Acdo. Núm. Exp. 1677/2024.

HSBC México S.A. Institución de Banca Múltiple, Grupo Financiero HSBC División Fiduciaria vs. Benigno Aguirre Lara y Otra. Especial Hipotecario Civil Puesta a Disposición. 1 Acdo. Núm. Exp. 1273/2024 Tomo II.

Instituto Cientifico Técnicos y Educativos, A.C. vs. Giovanni Riva Bonaccijni. Ord. Civil 1 Acdo. Núm. Exp. 1315/2019.

Instituto de Seguridad Social para las Fuerzas Armadas Mexicanas vs. Franklin Campos Hernández. Especial Hipotecario Civil 1 Acdo. Núm. Exp. 171/2016.

Instituto del Fondo Nacional de la Vivienda para los Trabajadores vs. Ham Juárez María Magdalena. Especial Hipotecario Civil 1 Acdo. Núm. Exp. 1955/2024.

Jácome Raygoza María Luisa vs. Báez Quiñoñes María de Jesús su Sucesión. Ord. Civil 1 Acdo. Núm. Exp. 447/2021.

Mcdermott Balmer John Karl Quien También Acostumbra a Usar el Nombre de John Karl Mcdermott vs. Dm Azul, S.A. de C.V. Ejecutivo Mercantil 1 Acdo. Núm. Exp. 187/2020.

Misión Crítica 911, S.A. de C.V. vs. Guerra Ortega Fernando y Guerra Ifergan Valeria. Controversias de Arrendamiento Civil Aud. de Ley. 1 Acdo. Núm. Exp. 879/2024.

Mondragón Trejo Teresa vs. Decuir Velázquez María Fernanda y Mendoza Velázquez Ana María. Actos Prejudiciales Civil 1 Acdo. Núm. Exp. 37/2025.

Muñoz Crivelli Ramiro y Muñoz Crivelli Karla María Auxilio vs. Amelia Lorena Rosas Martínez. Ord. Civil 1 Acdo. Núm. Exp. 677/2018.

Pérez Anaya Fernando vs. Martín Hernández Solís. Controversias de Arrendamiento Civil Puesta a Disposición. 1 Acdo. Núm. Exp. 533/2017.

Promotora de Hoteles, S.A. de C.V. y Banco Nacional de México, S.A. Integrante del Grupo Financiero Banamex vs. Juan Francisco Gamboa Segovia. Ord. Mercantil 1 Acdo. Núm. Exp. 925/2019.

Proyectos Adamantine S.A. de C.V., Sociedad Financiera de Objeto Múltiple Entidad No Regulada vs. Hernández Nava Jorge Faustino. Especial Hipotecario Civil 2 Acdos. Núm. Exp. 1249/2019.

Pérez Moreno Patricia vs. Conrado Pérez Flores. Ord. Civ. 2 Acdos. Núm. Exp. 359/2004.

Quezada Sarabia Silvana Lourdes vs. Piñon Ríos Alejandro. Ord. Civil 1 Acdo. Núm. Exp. 9/2025.

Recuperadora de Deuda Hipotecaria, S. de R. L. de C.V. vs. Juan Carlos Canales Romero y Leidy Antonia de Los Ángeles. Especial Hipotecario Civil 1 Acdo. Núm. Exp. 977/2016.

Recuperadora de Deuda Hipotecaria, S. de R. L. de C.V. vs. Verónica Carmen Moreno García y Venancio Benjamín Espinoza Flores. Especial Hipotecario Civil 2 Acdos. Núm. Exp. 949/2015.

Repsol Downstream México S.A. de C.V. vs. Hernández Hernández Maclovio Efrén. Ord. Mercantil 1 Acdo. Núm. Exp. 303/2022 Tomo II.

Rivera Laura Isabel vs. Seguros Banorte S.A. de C.V. Grupo Financiero Banorte. Ord. Civil 2 Acdos. Núm. Exp. 1933/2024 Tomo III.

Rueda Aguilera Aurelio vs. Arnulfo Becerril Rodríguez. Ord. Civil 3 Acdos. Núm. Exp. 145/2016.

Sanjuana López Delgado, Emma María Becerra López, Juan Antonio Becerra López por su Propio Derecho y en Representación de José Manuel y Ana Cecilia Ambos de Apellidos Becerra López vs. Axa Seguros, S.A. de C.V. Ord. Civil 1 Acdo. Núm. Exp. 323/2020.

Santillán Rojas Adán vs. Santillán Rojas María del Carmen y Rojas Hernández María del Carmen y Santillán Rojas Eva y Santillán Rojas Leticia y Santillán Rojas María Antonieta y Santillán Rojas Manuel y C Director del Registro Público de la Propiedad y del Comercio de la Ciudad de México. Ord. Civil 1 Acdo. Núm. Exp. 183/2024.

Santinelli Llabres Humberto y Quien También Acostumbra a Usar el Nombre de Humberto Santinelli Llabres su Sucesión vs. Quintero Usaria Blanca y y/o Poseedora del Local Con Nombre Comercial Casa Blanca. Medios Preparatorios Mercantil 2 Acdos. Núm. Exp. 1047/2024.

Scotiabank Inverlat Sa Institución de Banca Múltiple Grupo Financiero Scotiabank Inverlat vs. Ortiz Román Sandra. Especial Hipotecario Civil 1 Acdo. Núm. Exp. 269/2022.

Sistema Único de Autofinanciamientos S.A. de C.V. vs. Muñoz Servín Josué Emmanuel. Ejecutivo Mercantil 1 Acdo. Núm. Exp. 1145/2023.

Sociedad Cooperativa de Vivienda y Servicios Habitacionales Calpulli del Valle Scl vs. Fideicomiso de Administración Identificado Con el Número 385 de Banco Ve por más Sociedad Anónima Institución de Banca Múltiple Grupo Financiero Ve por Más. Ord. Civil 1 Acdo. Núm. Exp. 979/2024.

Sociedad Limitada de Los Activos de Gramercy, S. de R. L. de C.V. vs. Hidalgo Cárdenas Gloria Quien También Acostumbra a Usar el Nombre de Hidalgo Vda de Bennet Gloria. Especial Hipotecario Civil Expedientillo. 1 Acdo. Núm. Exp. 447/2017.

Téllez García David vs. Antonio de Los Santos Reyes. Ord. Civil 1 Acdo. Núm. Exp. 389/2016.

Trefo Cervantes Saavedra S.A. de C.V. vs. Izamco S.A. de C.V. Controversias de Arrendamiento Civil 1 Acdo. en Seccion De Ejecución. Núm. Exp. 1363/2024 Tomo III.

Valdés Constantino Sergio vs. Construcciones Aurika S.A. de C.V. y Hernández Hernández Uriel. Juris. Voluntaria Civil Puesta a Disposición. 1 Acdo. Núm. Exp. 753/2024.

SOLO CONSULTA
SOLO CONSULTA
SOLO CONSULTA

Varena Fin. S.A. de C.V. vs. Muve Diseño y Construcción, S.A. de C.V. y Márquez Olvera Héctor Daniel. Vía de Apremio Civil 1 Acdo. Núm. Exp. 39/2025.

EL SECRETARIO DE ACUERDOS
LIC. ÓSCAR ALONSO TOLAMATL

SECRETARÍA "B"
ACUERDOS DEL 29 DE ENERO DEL 2025

Aldes Mex S.A. de C.V. vs. Grupo Radio Centro Sab de C.V. y Aguirre Gómez Francisco. Controversias de Arrendamiento Civil Expedientillo. 1 Acdo. Núm. Exp. 828/2022 Tomo II.

Alvarado Villegas José Trinidad vs. Álvarez Ramírez César Alberto. Ord. Civil Puesta a Disposición. 1 Acdo. Núm. Exp. 1146/2024.

Amézquita Ruiz María Guadalupe y Zazueta Corvera Luis Guillermo vs. Seguros Banorte Sociedad Anónima de Capital Variable Grupo Financiero Banorte. Ord. Civil Expedientillo. 1 Acdo. Núm. Exp. 1414/2024.

Aseguradora Aserta S.A. de C.V. vs. Servíndliz S.A. de C.V. y Lizárraga Estrada Gilberto y Lizárraga Estrada Sergio. Especial de Fianzas Mercantil 1 Acdo. Núm. Exp. 1200/2024.

Azul Concretos y Premezclados S.A. de C.V. Ord. Civil Amparo. 2 Acdos. en Amparo. Núm. Exp. 457/2022 Bis. 2 Amp. 457/202.

Banco Invex S.A. de Banca Múltiple Invex Grupo Financiero Fiduciario, Única y Exclusivamente como Fiduciario Edl Fideicomiso Número F/1301 vs. Samuel Rasilla Antonio y Vicky Damaris Ocasio Espinosa. Especial Hipotecario Civil 1 Acdo. Núm. Exp. 1164/2019.

Banco Invex Sociedad Anónima Institución de Banca Mulitple Invex Grupo Financiero Fiduciario en su Carácter de Fiduciario en el Fideicomiso Irrevocable de Administración Identificado Con el Número 1301 vs. Márquez Amieva Eduardo. Vía de Apremio Civil Puesta a Disposición. 1 Acdo. Núm. Exp. 1332/2024.

Banco Mercantil del Norte, Sociedad Anónima, Institución de Banca Múltiple, Grupo Financiero Banorte antes BBVA Bancomer Sociedad Anónima, Institución de Banca Múltiple, Grupo Financiero BBVA Bancomer vs. Zacarías Huerta Zagal. Especial Hipotecario Civil 1 Acdo. Núm. Exp. 578/2014.

Banco Nacional de México S.A. Integrante del Grupo Financiero Banamex vs. Cobback de México S.A. de C.V., Jorge Cobián Budib También Conocido como Jorge González Cobián Budib y José González Cobián Rodríguez. Ejecutivo Mercantil 2 Acdos. Núm. Exp. 1858/2024 Tomo II.

Banco Santander México Sa Institución de Banca Múltiple Grupo Financiero Santander México vs. Hernández Hernández Hugo Everardo. Ejecutivo Mercantil 1 Acdo. Núm. Exp. 1966/2024.

Banco del Bajío Sa Institución de Banca Múltiple vs. Integradora de Servicios Punch S.A. de C.V. y González González Ana María y Villalobos González Mariano. Providencias Precautorias Civil 1 Acdo. Núm. Exp. 1444/2024.

Bloom de Villafuerte Evangelina su Sucesión y Villafuerte Bloom Leónides Agustín y También Conocido como Leónides Agustín Villafuerte y Bloom Leónides Agustín Villafuerte y Blom y Leónides Villafuerte Bloom vs. Servicio Postal Mexicano. Controversias de Arrendamiento Civil 1 Acdo. Núm. Exp. 22/2024.

Carrión Contreras María del Carmen Yolanda vs. Olivares Segura Alfonso Manuel y Herrera Mejía Maricela. Controversias de Arrendamiento Civil 2 Acdos. Núm. Exp. 1628/2024.

Chivs de Corazon, Sociedad Anónima de Capital Variable. Ejecutivo Mercantil Amparo. 1 Acdo. en Amparo Buscador. Núm. Exp. 558/2024 Amparo Loco.

Concenter S.A. de C.V. vs. Banco Invex Sa Institución de Banca Múltiple Invex Grupofinanciero Fiduciario y Otro. Ord. Mercantil 1 Acdo. Núm. Exp. 42/2025.

Daimler Financial Services México Sociedad de Responsabilidad Limitada de Capital Variable vs. Procesos de Aislamiento Sa y Hernández Magos Hortensia. Especial Mercantil Mercantil Puesta a Disposición. 1 Acdo. Núm. Exp. 492/2023.

Esquivel Ugalde Carmen vs. Yáñez Moreno Maricruz y López Espinoza José Luis. Controversias de Arrendamiento Civil 1 Acdo. Núm. Exp. 196/2023.

Estrada Posada Aurora Quiseed. Exhortos Civil Amparo. 1 Acdo. en Amparo. Núm. Exp. 538/2024 Amparo 538/2024-6.

Flores Chávez Ernesto vs. Nicolasa Hernández Mendoza y Otro. Ord. Civil 1 Acdo. Núm. Exp. 1532/2024.

García Frade Ruíz Luis Fernando vs. Alonso Sánchez Alberto y Ramos Guerrero Valeria. Controversias de Arrendamiento Civil 1 Acdo. Núm. Exp. 942/2024.

Gómez Pérez Alejandra vs. Banco Santander de México S. A, Institución de Banca Múltiple, Grupo Financiero Santander y Administradora Fome III S. de R. L. de C.V. Ord. Mercantil 2 Acdos. Núm. Exp. 1052/2023.

Gómez Vda. de Pulido Consuelo su Sucesión vs. Meza Gómez José Guadalupe. Controversias de Arrendamiento Civil Auto Aclaratorio. 1 Acdo. Núm. Exp. 980/2024.

González Mora Marcos Javier vs. León Miranda Miriam Alicia y Santiago León Carlos y Miranda Osornio Alicia. Controversias de Arrendamiento Civil 3 Acdos. Núm. Exp. 396/2024.

Hipotecaria Nacional S.A. de C.V. Sociedad Financiera de Objeto Limitado Grupo Financiero BBVA Bancomer vs. Martha Yolanda Hegmann Sulvaran. Esp. Hip. 1 Acdo. Núm. Exp. 806/2006.

Hipotecaria su Casita, S.A. de C.V. Sociedad Financiera de Objeto Múltiple, E. N. R. hoy HSBC México, Sociedad Anónima, Institución de Banca Múltiple, Grupo Financiero HSBC, División Fiduciaria, en su Carácter de Fiduciario del Fideicomiso Irrevocable de Garantía Identificado Con el Número F/258024 vs. Adasa Márquez Rodríguez. Especial Hipotecario Civil 1 Acdo. Núm. Exp. 548/2009.

HSBC México S.A. Institución de Banca Múltiple Grupo Financiero HSBC División Fiduciaria en su Carácter de Fiduciario en el Fideicomiso Número F/247545 vs. Nancy Gabriela Hernández García, Enrique Llamas Ávila. Especial Hipotecario Civil 1 Acdo. Núm. Exp. 1856/2024.

HSBC México Sociedad Anónima Institución de Banca Múltiple Grupo Financiero HSBC División Fiduciaria Única y Exclusivamente en su Carácter de Fiduciario en el Contrato de Fideicomiso Irrevocable de Administración F 262757 vs. Granados Rodríguez Luis Antonio. Especial Hipotecario Civil Puesta a Disposición. 1 Acdo. Núm. Exp. 1922/2024.

Instituto de Seguridad y Servicios Sociales de Los Trabajadores del Estado a Través del Fondo de la Vivienda vs. José Luis Ruíz Escoto. Especial Hipotecario Civil 1 Acdo. Núm. Exp. 1430/2019.

Instituto del Fondo Nacional de la Vivienda para los Trabajadores (Infonavit) vs. Rodríguez Martínez Susana. Especial Hipotecario Civil 2 Acdos. Núm. Exp. 1302/2019.

Jiménez Velázquez Miguel Ángel vs. Arreola Rodríguez Armando. Ord. Civil 3 Acdos. Núm. Exp. 1786/2024.

Juárez Heredia David vs. Rocha Rojas Teresa Isabel. Ejecutivo Mercantil 1 Acdo. Núm. Exp. 1322/2023.

Leticia Romo González antes Banco Ve por Más, S.A. Institución de Banca Múltiple, Grupo Financiero Ve por más vs. Grupo Mega Agua S. de R. L. de C.V., Bernardino López Sosa, Margarita Jerónimo Sánchez y Gerardo López Jerónimo. Ejecutivo Mercantil Puesta a Disposición. 1 Acdo. Núm. Exp. 64/2012 Bis. 1 Tomo II.

López Bago Gaona Ángel vs. Álvarez Castillo Alngel Mauricio y Lapiedra García José Manuel. Controversias de Arrendamiento Civil 3 Acdos. Núm. Exp. 842/2024.

López Niño José Óscar Valeriano y Andrade Navarro Olga Patricia vs. Seguros Inbursa Sa Grupo Financiero Inbursa. Ord. Civil 1 Acdo. en Amparo. Núm. Exp. 642/2024 Amparo 88/2025-IV.

Lozano Ramírez José de Jesús vs. Grupo Mexicano de Seguros S.A. de C.V. Ord. Civil Expedientillo. 2 Acdos. Núm. Exp. 656/2021.

Lugo Jiménez Cecilio y Medina Martínez María Alejandra y Celorio María del Carmen y Moreno Espinoza Javier y González Lozano David y Márquez Galicia Norma Angélica y Serralde Abad Adneli y González Meléndez María de Los Ángeles y Galicia Villamar Dulce María y Márquez Gonzaga Benito y Galicia Narciso Ivonne y González Ávalos Agustín y González Martínez Domingo y Hernández Flores Crescencio y Espinosa Flores Luis y Palma Limón Ignacio y González Emeterio Domingo y Gaona Rodríguez Miguel y Medina Nieto Odilón y Cruz Zamora Silvia y Cortés Hernández Juan y Galicia Baltazar Xóchitl y González Sánchez Genaro y García Flores Prisca y Urrutia Ortuño Consuelo y Martell Nieto Gregorio y Meléndez Galicia Azael y Martell Nieto Jonny vs. Sánchez Serralde Laura y Titular del Registro Público de la Propiedad y de Comercio de la Ciudad de México. Ord. Civil Amparo. 1 Acdo. en Amparo. Núm. Exp. 1134/2024 Amparo 118/2025.

Lui Herrera Yeng vs. Cuéllar Fuentes Cristian Javier y Fuentes Bolaños Virginia. Controversias de Arrendamiento Civil 1 Acdo. Núm. Exp. 1076/2024.

SOLO CONSULTA
SOLO CONSULTA
SOLO CONSULTA

Marroqui Centro Histórico vs. García Álvarez Francisco. Ejecutivo Civil 1 Acdo. Núm. Exp. 658/2024.

Merino Sandoval Noemí vs. C Director del Registro Público de la Propiedad y del Comercio de la Ciudad de México y Cortés Alcauter J Gustavo y y/o José Gustavo Cortés Alcauter y Cortés Alcauter Patricia. Ord. Civil 1 Acdo. Núm. Exp. 656/2024.

Michael Chase Samuel vs. Klar S.A. de C.V. Actos Prejudiciales Civil 1 Acdo. Núm. Exp. 38/2025.

Molina Kury Mauricio Antonio vs. José Luis Barriga Dagio. Ejecutivo Mercantil 1 Acdo. Núm. Exp. 914/2017.

Nacional Financiera, Sociedad Nacional de Crédito Institución de Banca de Desarrollo en su Carácter de Fiduciaria del Fideicomiso Denominado Coo Fideicomiso Arrendamiento Identificado en el Registro de la Fiduciaria Con el Número 80730 vs. Banco Actinver, S.A., Institutición de Banca Múltiple, Grupo Financiero Actinver, División Fiduciaria. Ord. Mercantil 2 Acdos. Núm. Exp. 1308/2024.

Navarro Martínez Juan antes Room Broker Network, Sociedad Anónima Promotora de Inversión de Capital Variable antes Banco Mercantil del Norte, Sociedad Anónima, Institución de Banca Múltiple, Grupo Promotora de Inversión de Capital Variable vs. Alfredo Cardoso Caballero. Especial Hipotecario Civil 1 Acdo. Núm. Exp. 726/2019.

Ramírez Mendoza Delia vs. Laguna González Gilberto Ángel. Ord. Civil 1 Acdo. Núm. Exp. 970/2024.

Rangel Quintero Teresa vs. García Garcilazo Norma Edith y Gómez Ortiz José Ernesto Fidencio. Controversias de Arrendamiento Civil 1 Acdo. Núm. Exp. 650/2021.

Ruíz Esparza Ríos Tayde Piedad vs. Cruz Domínguez Bernardo y Arreola Rodríguez Armando. Ord. Civil 1 Acdo. Núm. Exp. 762/2024.

Santander Vivienda S.A. de C.V. Sociedad Financiera de Objeto Múltiple Entidad No Regulada Grupo Financiero Santander México antes Ing Hipotecaria S.A. de C.V. Sociedad Financiera de Objeto Limitado vs. Juan Manuel Pacheco Flores. Especial Hipotecario Civil Pasa a Sent. Interlocutoria. 1 Acdo. Núm. Exp. 1412/2019.

Santinelli Llabres Humberto vs. Sergio Jáuregui Llabres Quien También Acostumbra a Usar el Nombre de Sergio Antonio Jáuregui Llabres y Magdalena Jáuregui Llabres Quien Acostumbra a Llamarse María Magdalena Jáuregui Llanbres. Ord. Civil Expedientillo. 1 Acdo. Núm. Exp. 264/2020.

Sociedad Hipotecaria Federal S.N.C. Institución de Banca de México en el Fideicomiso Denominado Fondo de Operación y Financiamiento Bancario a la Vivienda vs. Luis Arnukfo Yáñez Téllez y Otro. Esp. Hip. 1 Acdo. Núm. Exp. 632/2011.

Sociedad Hipotecaria Federal Sociedad Nacional de Crédito Institución de Banca de Desarrollo en su Carácter de Fiduciario Sustituto del Fondo de Operación y Financiamiento Bancario a la Vivienda vs. Ramírez Téllez de Santibañez María del Carmen y Santibañez González José Guadalupe. Especial Hipotecario Civil 1 Acdo. Núm. Exp. 376/2023.

Sociedad Hipotecaria Federal, Sociedad Nacional de Crédito (S.N.C.), Institutcipon de Banca de Desarrollo en su Carácter de Fiduciario Sustituto del Fondo de Operación y Financimaiento Bancario a la Vivienda (Fovi), antes Banco de México vs. Luis Rodríguez García y María Teresa Ibarra Salas de Rodríguez. Especial Hipotecario Civil 1 Acdo. Núm. Exp. 398/2014.

Unifin Credit, S.A. de C.V., Sofom, E. N. R vs. Fabián de Jesús Pérez Romero. Ejecutivo Mercantil Expedientillo. 1 Acdo. Núm. Exp. 306/2020.

Velázquez Cadena María Juana vs. Sánchez Amaro Yolanda y Sánchez Amaro Laura Teresa. Ord. Civil 1 Acdo. Núm. Exp. 854/2023.

AUDIENCIA

García Sánchez Irma Alicia vs. María Concepción Eugenia de la Torre Franco y Fernando Eder Arista Catalan. Ord. Civil. 1 Audiencia. Núm. Exp. 1396/2019.

López Peralta Marisela Pomeralia vs. Velázquez Domínguez Fernando Federico. Se Difier Controversias de Arrendamiento Civil. 1 Audiencia. Núm. Exp. 1182/2024.

Chubb Fianzas Monterrey Aseguradora de Caución, Sociedad Anónima antes Ace Fianzas Monterrey, Sociedad Anónima vs. Desarrollo Electrónico y Urbano S.A. de C.V. Sergio Félix Beltrán, Ana María Lealtambien Conocida como Ana María Leal, También Conocida como Ana María Leal Dee Félix, Moisés Domínguez Tamnien Conocido como Moisés Domínguez Izquierdo y María del Rosario Hernández Ferrer. Difiere Ejecutivo Mercantil. 1 Audiencia. Núm. Exp. 564/2014 Bis. 1 Tomo II.

LA SECRETARIA DE ACUERDOS
LIC. ITZI YURENI PADILLA MARTÍNEZ

QUINCUAGÉSIMO CUARTO DE LO CIVIL

SECRETARÍA "A"
ACUERDOS DEL 29 DE ENERO DEL 2025

Agro González Sociedad de Producción Rural de Responsabilidad Limitada. Providencias Precautorias Mercantil Amparo 1999/2023. 1 Acdo. en Amparo. Núm. Exp. 1999/2023 1999/2023.

Alos López Luis vs. Mendoza Duenas Vda. de Reguera Xóchitl. Especial Hipotecario Civil 1 Acdo. Núm. Exp. 267/2024.

Arrendadora Monex S.A. de C.V. y antes Arrendadora Avance S.A. de C.V. vs. Playopack Suministros Industriales S.A. de C.V. y Galaz Segura Rubén. Ejecutivo Mercantil Segundo Tomo. 2 Acdos. Núm. Exp. 351/2021 Segundo Tomo.

Banca Mifel Sociedad Anónima Institución de Banca Múltiple Grupo Financiero Mifel División Fiduciaria en su Carácter Fiduciaria en el Contrato de Fideicomiso de Administración Número 1354 2011 Denominada Banca Mifel Fideicomiso 1354 2011 vs. Urbina Zúñiga Julio César. Controversias de Arrendamiento Civil 2 Acdos. Núm. Exp. 1221/2024.

Banco Invex Sociedad Anónima, Institución de Banca Múltiple vs. Sosa Medellín Mericia. Vía de Apremio Civil 1 Acdo. Núm. Exp. 851/2024.

Banco Mercantil del Norte Sociedad Anónima Institución de Banca Múltiple Grupo Financiero Banorte vs. Omar Patgher Casillas. Especial Hipotecario Civil 1 Acdo. Núm. Exp. 341/2017.

Banco Mercantil del Norte Sociedad Anónima Institución de Banca Múltiple, Grupo Financiero Banorte vs. Patricia Franco Victoria. Especial Hipotecario Civil 1 Acdo. Núm. Exp. 703/2015.

Banco Mercantil del Norte, Sociedad Anónima, Institución de Banca Múltiple Grupo Financiero Banorte vs. José Luis Ortiz Arellano y Otro. Especial Hipotecario Civil Segundo Tomo. 1 Acdo. Núm. Exp. 309/2003 Segundo Tomo.

Banco Monex Sociedad Anónima Institución de Banca Múltiple Monex, Grupo Financiero División Fiduciaria en su Carácter de Fiduciario en Elfideicomiso Empresarial Irrevocalbe de Administración y Garantía Número F3443 vs. Grupo Constructor Año Dos Mil, S.A. de C.V. y Otro. Ejecutivo Mercantil Segundo Tomo. 1 Acdo. Núm. Exp. 801/2013 Segundo Tomo.

Banco Santander Consumo S.A. de C.V. vs. Aragón Clemente Rubén. Ejecutivo Mercantil Expedientillo. 2 Acdos. en Expedientillo. Núm. Exp. 389/2023 Bis. 1 Expedientillo.

BBVA México Sa Institución de Banca Múltiple Grupo Financiero BBVA México vs. Millán Mungarro Eva María. Providencias Precautorias Mercantil Segundo Tomo. 1 Acdo. Núm. Exp. 837/2021 Segundo Tomo.

Blasquez Batalla David y Yolanda Peña Reséndiz vs. Hugo Arévalo Cejudo y Cuahtemoc Adolfo Laparra Ángel. Ord. Civil 1 Acdo. Núm. Exp. 711/2018.

Burgos Coyote Olga vs. Loria Molina María del Socorro y Rodríguez Loria Susana y Rodríguez Loria Alejandra y Rodríguez Loria Óscar y Rodríguez Loria María del Socorro y Rodríguez Loria Alicia y Rodríguez Tozcano Daniel y Rodríguez Tozcano Fernando y C Director del Registro Público de la Propiedad y del Comercio de la Ciudad de México. Ord. Civil 9 Acdos. Núm. Exp. 997/2024.

Cano Pliego Teresa vs. Tovar Zamudio Silverio. Ord. Civil 1 Acdo. Núm. Exp. 1271/2024.

Carreón Hernández José Alfredo Raúl vs. Álvarez Zunzunegui Sara Heliodora y Cerón Ortega Carla Nuria. Controversias de Arrendamiento Civil Secc. de Ejecución. 1 Acdo. en Seccion De Ejecución. Núm. Exp. 2049/2024.

Centro Histórico de la Ciudad de México Sociedad Anónima de Capital Variable vs. Calzados Goya S.A. de C.V. vs. Inmobiliaria Morela, S.A. de C.V. Ord. Civil 2 Acdos. Núm. Exp. 1471/2024.

Cibanco S.A., Institución de Banca Múltiple vs. Rosales George Adrián. Ord. Civil Expedientillo. 1 Acdo. en Expedientillo. Núm. Exp. 797/2007.

Colín Vecino Brenda vs. Enrique García García, Martha Díaz Velázquez. Especial Hipotecario Civil 1 Acdo. Núm. Exp. 1323/2024.

SOLO CONSULTA
SOLO CONSULTA
SOLO CONSULTA

De Pablo Serna Carlos vs. Luna Villegas Juan Edgar y Villegas Galicia María Bárbara. Controversias de Arrendamiento Civil Amparo D. C. 65/2025. 1 Acdo. en Amparo. Núm. Exp. 243/2024 D. C. 65/2025.

García Velázquez Araceli vs. Carrillo Ferruzca María de Jesús. Ejecutivo Mercantil 1 Acdo. Núm. Exp. 1685/2024.

Hyt Capital S.A. de C.V. vs. Rg Ingeniería e Instalaciones, S.A. de C.V. y Martínez Domínguez Mario. Ejecutivo Mercantil 1 Acdo. Núm. Exp. 1451/2024.

Instituto de Seguridad y Servicios Sociales de Los Trabajadores el Estado a Través de su Fondo de la Vivienda (Fovisssste) vs. Morales Mendoza José Antonio. Especial Hipotecario Civil Expdllo. de Cuad. de Amp. 108/2022-IV. 1 Acdo. en Expedientillo Del Cuaderno. Núm. Exp. 505/2017 1'8/2022-IV.

Instituto del Fondo Nacional de la Vivienda para los Trabajadores (Infonavit) vs. Estudillo Pérez María del Carmen. Especial Hipotecario Civil 1 Acdo. Núm. Exp. 845/2024.

Instituto del Fondo Nacional de la Vivienda para los Trabajadores Infonavit vs. Castro Verduzco Luis Ángel. Especial Hipotecario Civil 1 Acdo. Núm. Exp. 765/2024.

Instituto del Fondo Nacional de la Vivienda para los Trabajadores Infonavit vs. Dora Luz Martínez Hernández y Reséndiz Chávez Vicente. Vía de Apremio Civil 1 Acdo. Núm. Exp. 1061/2022.

Instituto del Fondo Nacional de la Vivienda para los Trabajadores vs. Méndez Primavera Carlos Emmanuel. Especial Hipotecario Civil Segundo Tomo. 1 Acdo. Núm. Exp. 1023/2014 Segundo Tomo.

Joaquín Arturo Vega Morales. Especial Hipotecario Civil Amparo 1035/2023. 1 Acdo. en Amparo. Núm. Exp. 1035/2023 1035/2023.

M. A. G. T. Especial Hipotecario Civil Amparo 2079/2023-IV. 1 Acdo. en Amparo. Núm. Exp. 2079/2023 2079/2023-IV.

Macazaga Montalvo Adrián y García Torres Gloria vs. Sociedad General de Beines Inmubles S.A. de C.V. y Administradora General de Sociedades S.A. de C.V. y Administradora General de Sociedades, S.A. de C.V. Ord. Mercantil Segundo Tomo. 2 Acdos. Núm. Exp. 611/2019 Segundo Tomo.

Martínez Zuazua Aurora su Sucesión vs. Ángeles Gil Gudelia Minerva y Sánchez Castro José Luis. Controversias de Arrendamiento Civil 1 Acdo. Núm. Exp. 41/2021.

Mora Martell Rafael su Sucesión vs. Mora Salinas Enrique. Ord. Civil 1 Acdo. Núm. Exp. 843/2019.

Nunez Grimaldo René Mauricio vs. Garduno Báez María Antonieta Ruth. Ord. Civil 1 Acdo. Núm. Exp. 1143/2024.

Pérez Manzano Nancy Ivonne y Fernández López Javier Israel vs. Alejandro Enrique Gutiérrez Cervantes su Sucesión, Marilú Saggese Mazon y Sociedad de Beneficencia Española I.A.P. Ord. Civil Segundo Tomo. 1 Acdo. Núm. Exp. 1365/2018 Segundo Tomo.

Rodríguez Álvarez Leopoldo su Sucesión vs. Romero Hernández María Luisa y Director del Registro Público de la Propiedad y de Comercio de la Ciudad de México y Constructora Yakim, S.A. de C.V. y Zermeño Bueno Administrador Único de la Moral Constructora Yakim S.A. de C.V. José Manuel y Padilla Maldonado Andrés y Castillo Nava Josefa y Abreu Callejas Jesús Cándido y Hipotecaria Wk, S.A. de C.V. Ord. Civil Segundo Tomo. 1 Acdo. Núm. Exp. 1009/2018 Segundo Tomo.

Ruíz Ramírez Rosa María vs. Sonia Cabrera Mercado. Especial Hipotecario Civil Segundo Tomo. 1 Acdo. Núm. Exp. 89/2006 Segundo Tomo.

Santiago Rivera Juan vs. Grupo Mexicano de Seguros S.A. de C.V. Ord. Civil 1 Acdo. Núm. Exp. 923/2024.

Selene Mondaca Sánchez. Especial Hipotecario Civil Amparo 1925/2022-8. 1 Acdo. en Amparo. Núm. Exp. 1925/2022 Amparo Circulante 1925/2022-8.

Trinidad Aguilar Hugo Alan y Trinidad Roldán Rigoberto y Aguilar Domínguez Diana vs. Axa Seguros S.A. de C.V. Ord. Civil 1 Acdo. Núm. Exp. 1667/2024.

Vfs México S.A. de C.V. Sofom E. N. R vs. Transportación Programada Integral S.A. de C.V. y Otros. Convencional O. Preferente Mercantil 1 Acdo. Núm. Exp. 1183/2010.

Zaar Activos Patrimoniales Sociedad Anónima Promotora de Inversión de Capital Variable vs. Yuri Nicolás Soria y Karla Isabel Guerrero Amaro. Especial Hipotecario Civil 1 Acdo. Núm. Exp. 421/2017.

AUDIENCIA

Herrera Raya María Marcela vs. González García Juan Carlos. Aud. Ord. Civil. 1 Audiencia. Núm. Exp. 871/2024.

Tu Casa Express Sociedad Anónima de Capital Variable vs. Mejía Birrueta Jesús Rodrigo y Nacif Rueda Yamile. Aud. Especial Hipotecario Civil. 1 Audiencia. Núm. Exp. 1105/2023.

SENTENCIA DEFINITIVAS DEL 29 DE ENERO DEL 2025

Sánchez Pichardo Alberto Cándido y López Soria María Olga vs. Montepio Luz Saviñon Iap. Ord. Civil Sent. Def. 1 Núm. Exp. 1115/2022 Segundo Tomo

LA SECRETARIA DE ACUERDOS
LIC. LOURDES RUBÍ MIRANDA IBÁÑEZ

SECRETARÍA "B"
ACUERDOS DEL 29 DE ENERO DEL 2025

Abelleyra Cordero Carlos Fabián vs. Eletres Inmobiliaria, S.A. P. I. C.V. Especial Hipotecario Civil 1 Acdo. Núm. Exp. 1326/2018 Segundo Tomo.

Arrendadora y Factor Banorte, Sociedad Anónima de Capital Variable Sociedad Financiera de Objeto Múltiple, Entidad Regulada, Grupo Financiero Banorte vs. Graciela Rodríguez García. Especial Hipotecario Civil 1 Acdo. Núm. Exp. 794/2009 Segundo Tomo.

Banco Mercantil del Norte Sa Institución de Banca Múltiple Grupo Financiero Banorte vs. Ayala Varela Laura Gabriela. Especial Hipotecario Civil 3 Acdos. Núm. Exp. 80/2024.

Banco Mercantil del Norte, Sociedad Anónima, Institución de Banca Múltiple, Grupo Financiero Banorte vs. Víctor Manuel Preciado Guillén. Especial Hipotecario Civil 1 Acdo. en Expedientillo. Núm. Exp. 1600/2010 Expedientillo.

Banco Nacional del Ejército Fuerza Area y Armada S.N.C. Institución de Banca de Desarrollo vs. López Pérez Elmer y Otra. Especial Hipotecario Civil 1 Acdo. Núm. Exp. 1410/2010 Segundo Tomo.

Banco Santander México, S.A., Institución de Banca Múltiple, Grupo Financiero Santander México vs. Wimob, S. de R. L. de C.V. Ejecutivo Mercantil Expedientillo. 1 Acdo. Núm. Exp. 32/2024.

Banco del Atlántico vs. Soriano Saint Jour Alejandro y/o Esp. Hip. 1 Acdo. Núm. Exp. 602/1999.

Barbat S.A. de C.V. vs. Sahagún Linares Luis y Fernández Vázquez Evelio. Controversias de Arrendamiento Civil 1 Acdo. Núm. Exp. 924/2023.

BBVA Bancomer, S.A. Institución de Banca Múltiple, Grupo Financiero BBVA Bancomer vs. Vigua y Asociados, S.A. de C.V. y Luis Arnulfo Ayala Brizuela. Especial Hipotecario Civil 1 Acdo. Núm. Exp. 232/2014 Tercer Tomo.

BBVA México, S.A., Institución de Banca Múltiple, Grupo Financiero BBVA México vs. Bernardo Flores Cordero y Sonia Nungaray Sandoval. Especial Hipotecario Civil 1 Acdo. Núm. Exp. 1206/2017.

Camarena Sánchez José Luis vs. Angélica Mayen Mena y Jorge Luis Durán Cárdenas. Ord. Civil 1 Acdo. Núm. Exp. 1052/2018 Segundo Tomo.

Carlos del Ángel Soto. Especial Hipotecario Civil Amparo 18/2023. 1 Acdo. en Amparo. Núm. Exp. 18/2023 18/2023.

Castañedo Gallardo Blanca Estela y Castañedo Gallardo Rosa María y Méndez Castañedo Octavio Daniel y García Castañedo Luis Roberto y Méndez Castañedo Emiliano vs. Castanedo Juárez Elena y Juárez Ruíz Rosa. Ord. Civil 3 Acdos. Núm. Exp. 678/2021 Segundo Tomo.

Castillo Gómez Juan Luis vs. Manufacturas Especializadas en Terminados de Aluminio, S.A. de C.V. Ord. Mercantil 1 Acdo. Núm. Exp. 1274/2018 Bis. 1 Segundo Tomo.

Cibanco, Sociedad Anónima, Institución de Banca Múltiple vs. Blanca Elva Ortiz Pérez. Ejecutivo Mercantil 1 Acdo. Núm. Exp. 1210/2007 Segundo Tomo.

Credicam S.A. de C.V. Sofom e N R vs. Administradora de Servicios para la Industria Alimentaria S.A. de C.V. y Pérez Ovando Ugo Wiechers. Vía de Apremio Civil 2 Acdos. Núm. Exp. 510/2023.

Cruz Abel Zañudo López. Especial Hipotecario Civil Amparo 1372/2022. 3 Acdos. en Amparo. Núm. Exp. 1372/2022 Amparo Circulante 1372/2022.

De Lage Landen, S.A. de C.V., Sociedad Financiera de Objeto Múltiple, Entidad No Regulada vs. Controls & Business Services, S.A. de C.V. y Beltrán García Juan Carlos. Vía de Apremio Civil 1 Acdo. Núm. Exp. 432/2022.

García Romero Gilberto vs. José Eduardo Rodríguez Carriedo. Vía de Apremio Civil 1 Acdo. Núm. Exp. 790/2019.

SOLO CONSULTA
SOLO CONSULTA
SOLO CONSULTA

Garza González María Elena vs. Rodolfo Gerardo del Monte Sánchez su Sucesión. Ord. Civil Amparo 1052/2024-IV. 1 Acdo. en Amparo. Núm. Exp. 1690/2024 1052/2024-IV.

Garza González María Elena vs. Rodolfo Gerardo del Monte Sánchez su Sucesión. Ord. Civil Amparo 1087/2024-V. 1 Acdo. en Amparo. Núm. Exp. 1690/2024 1087/2024-V.

Geometar Asesores Inmobiliarios S. de R. L. de C.V. vs. Urive Osuna Ramón. Especial Hipotecario Civil 1 Acdo. Núm. Exp. 832/2021.

González Rodríguez María de Lourdes y Sánchez García Pedro vs. Seguros Inbursa Sa Grupo Financiero Inbursa. Ord. Civil Expedientillo. 1 Acdo. Núm. Exp. 1806/2024 Segundo Tomo.

Hernández Téllez Julia vs. González Avilés Roberto y Avilés Lechuga Guillermina. Controversias de Arrendamiento Civil 1 Acdo. Núm. Exp. 1198/2024.

HSBC México S.A. Institución de Banca Miltiple Grupo Financiero HSBC División Fiduciaria vs. Rodríguez Salmerón Juan Manuel. Especial Hipotecario Civil 2 Acdos. Núm. Exp. 1424/2024.

HSBC México Sa Institución de Banca Múltiple vs. María de Lourdes Moreno Trinidad. Especial Hipotecario Civil 1 Acdo. Núm. Exp. 1260/2024.

HSBC México, S.A. Institución de Banca Múltiple, Grupo Financiero HSBC, División Fiduciaria vs. Luby Militza Gongora García. Especial Hipotecario Civil 1 Acdo. Núm. Exp. 1054/2009 Segundo Tomo.

Inmobiliaria Teresa S.A. de C.V. vs. Ramírez Hernández Alfredo y Cardozo Salazar Rosalía. Ord. Civil 1 Acdo. Núm. Exp. 736/2024.

Instituto del Fondo Nacional de la Vivienda para los Trabajadores (Infonavit) vs. Carpio Marroquín María Elena. Exhortos Civil 1 Acdo. en Exhorto. Núm. Exp. 2060/2024.

Instituto del Fondo Nacional de la Vivienda para los Trabajadores (Infonavit) vs. María del Pilar Téllez Areyzaga. Especial Hipotecario Civil 1 Acdo. Núm. Exp. 790/2018.

Instituto del Fondo Nacional de la Vivienda para los Trabajadores Infonavit vs. Velázquez Carmona Lina Antonieta. Especial Hipotecario Civil 1 Acdo. Núm. Exp. 994/2024.

Magdaleno Villanueva Antonio. Juris. Voluntaria Civil 1 Acdo. Núm. Exp. 4/2025.

Mariana Gabriela Araiza Sánchez. Especial Hipotecario Civil Amparo 2366/2023. 1 Acdo. en Amparo. Núm. Exp. 2366/2023 2366/2023.

Máximo Juda. Ord. Mercantil Amparo 1408/2024. 1 Acdo. en Amparo. Núm. Exp. 1408/2024 1408/2024.

Muñoz Ángeles Alma Mónica vs. Laborie Elías Fernando. Ejecutivo Mercantil 1 Acdo. Núm. Exp. 696/2023.

Pacada S.A. de C.V. Sofom Enr vs. Morales Becerra Alejandro. Ejecutivo Mercantil 1 Acdo. Núm. Exp. 1204/2023.

Profesionales en Asesoría en Gestión de Alta Dirección Corporativa Proage, Sociedad Civil vs. Rodríguez López Ignacio Rafael. Especial Hipotecario Civil 1 Acdo. Núm. Exp. 112/2011 Segundo Tomo.

Proyectos Adamantine, Sociedad Anónima de Capital Variable, Sociedad Financiera de Objeto Múltiple, Entidad Regulada vs. Lara Meza Edia Susana. Especial Hipotecario Civil Amparo 854/2020-IV. 2 Acdos. en Amparo. Núm. Exp. 476/2013 854/2020-IV.

Rangel Sánchez Liz Verónica y Joshua Samuel Ortega Rangel vs. Josué Briz de la Rosa y Otra. Especial Hipotecario Civil Apelación. 1 Acdo. Núm. Exp. 650/2007 Segundo Tomo.

Raúl Alfonso Basurto Moreno, su Sucesión vs. Banco Mercantil de Norte, S.A. Institución de Banca Múltiple, Grupo Financiero Banorte (En su Calidad de Causahabiente del Banco Hipotecario Fiduciario y de Ahorros, S.A.). Ord. Mercantil Contestación de Agravios vs. La Sent. Interlocutoria. 2 Acdos. Núm. Exp. 172/2021 Cuarto Tomo.

Rodirguez Zarate Cesar Romeo su Sucesión vs. García Moreno Maria Dolores y Estebanes Moreno Jhann Aram Cristian y Estebanes Moreno Iván Armando y Estabanes Moreno Tania Tamara. Ord. Civil 1 Acdo. Núm. Exp. 64/2023.

Salazar García Rubén vs. González Pérez Arturo y Pérez Piña Rebeca Carmen. Controversias de Arrendamiento Civil 1 Acdo. Núm. Exp. 1060/2024.

Salvador Padilla Rodríguez. Especial Hipotecario Civil Amparo 568/2024-Vii. 1 Acdo. en Amparo. Núm. Exp. 568/2024 568/2024-Vii.

Sarabia Pozo Federico y Otros en su Carácter de Miembros del Consejo de Administración de Cooperativa la Cruz Azul, S. C. L vs. José Antonio Marín Gutiérrez-y Otros. Ord. Mercantil Amparo 798/2022-7. 2 Acdos. en Amparo. Núm. Exp. 676/2020 798/2022-7.

Sarabia Pozo Federico y Otros en su Carácter de Miembros del Consejo de Administración de Cooperativa la Cruz Azul, S. C. L vs. José Antonio Marín Gutiérrez-y Otros. Ord. Mercantil Amparo 37/2024-V. 1 Acdo. en Amparo. Núm. Exp. 676/2020 Bis. 3 37/2021-V.

Sarabia Pozo Federico y Otros en su Carácter de Miembros del Consejo de Administración de Cooperativa la Cruz Azul, S. C. L vs. José Antonio Marín Gutiérrez-y Otros. Ord. Mercantil Amparo 390/2021-Vi-B. 1 Acdo. en Amparo. Núm. Exp. 676/2020 Bis. 4 390/2021-Vi-B.

Scotiabank Inverlat Sociedad Anónima Institución de Banca Múltiple Grupo Financiero Scotiabank Inverlat vs. De Latorre Ortega Miguel Ángel. Especial Hipotecario Civil 1 Acdo. Núm. Exp. 1888/2024.

Suárez Fernández César vs. Kleinman Kababie y Keliman Bloch Sara. Ord. Civil 1 Acdo. Núm. Exp. 1220/2024.

Tapia Alcántara Gaspar vs. Víctor Manuel Hernández Camacho y Otro. Especial Hipotecario Civil Expedientillo. 1 Acdo. Núm. Exp. 688/2004 Tercer Tomo.

Tolentino Borges Edgar Eduardo vs. Maritza Aguilar Torres. Especial Hipotecario Civil Amparo 472/2022-F-1. 1 Acdo. en Amparo. Núm. Exp. 1978/2009 472/2022-F-1.

Torres Sesin Javier vs. Solución de Conflictos Legales S. C. y María Eugenia Villegas y Sánchez. Controversias de Arrendamiento Civil Secc. de Ejecución. 1 Acdo. en Seccion De Ejecución. Núm. Exp. 682/2020 Secc. de Ejecución.

Velasco Alquicira Ángel vs. Roberto Rodríguez Sandoval y Otro. Ord. Civil Amparto 57/2022. 1 Acdo. en Amparo. Núm. Exp. 878/1995 57/2022.

Villegas Ramírez Marcos Federico vs. Taxqueña 5892 Sa en su Carácter de Fideicomisaria. Ord. Civil 2 Acdos. Núm. Exp. 1186/2024.

NO PUBLICADOS

Zamarripa Ramírez Rosa y Rosas Zamarripa Alma Delia y Rosas Zamarripa Roberto vs. Páez Alfaro Jaime y Juárez Gallegos Antonio y Grupo Nacional Provincial Sab. Ord. Civil Acdo. No Publicado;. 1 Acdo. Núm. Exp. 1108/2024.

AUDIENCIA

Oficinas Modernas S.A. vs. Guillermo Marco Antonio Murray Lasso También Conocido como Marco Antonio Murray Lasso, Elizabeth Anne Murray Lasso y María del Carmen Murray Lasso También Conocida como María de Carmen Murray de Bondi. Aud. Ord. Mercantil. 1 Audiencia. Núm. Exp. 1214/2018 Segundo Tomo.

Rosas Mendoza Paula su Sucesión vs. Domínguez Germán. Aud. de Concil. Ord. Civil. 1 Audiencia. Núm. Exp. 976/2023.

EL SECRETARIO DE ACUERDOS
LIC. LEONARDO DANIEL BENTAZOS MORALES

QUINCUAGÉSIMO QUINTO DE LO CIVIL

SECRETARÍA "A"
ACUERDOS DEL 29 DE ENERO DEL 2025

Azul Concretos y Premezclados. S.A. de C.V. vs. y. Vía de Apremio Civil 1 Acdo. en Amparo. Núm. Exp. 457/2022 457/2022.

Banco Autofin México Sa Institución de Banca Múltiple vs. Acabados y Materiales Mejía S.A. de C.V. y Mejía Arteaga Andrea y de la Cruz Marcelo Julián y Arteaga Marcelo Alma Rosa. Ejecutivo Mercantil 2 Acdos. Núm. Exp. 39/2023.

Banco Inbursa Sociedad Anónima Institución de Banca Múltiple Grupo Financiero Inbursa vs. Dávila Álvarez Salvador y Lazarini Palomares Verónica Celia. Especial Hipotecario Civil 1 Acdo. Núm. Exp. 83/2025.

Banco Invex, Sociedad Anónima, Institución de Banca Múltiple, Invex, Grupo Financiero Fiduciario, en su Carácter de Fiduciario del Fideicomiso Número 1301 vs. Alejandro Ralda Arias. Esp. Hip. 1 Acdo. Núm. Exp. 905/2008.

Banco Mercantil del Norte, S.A. Institución de Banca Múltiple, Grupo Financiero Banorte antes Hipotecaria Nacional, S.A. de C.V. Sociedad Financiera de Objeto Múltiple Entidad Regulada Grupo Financiero BBVA Bancomer vs. Carlos del Ángel Soto. Ord. Mercantil 1 Acdo. Núm. Exp. 1671/2009.

Banco Santander México S.A. Institución de Banca Múltiple Grupo Financiero Santander México vs. Grupo Saiga S.A. de C.V., Ocaña Rangel Raquel y Fuentes Guzmán Arturo. Ejecutivo Mercantil 1 Acdo. Núm. Exp. 33/2025.

SOLO CONSULTA
SOLO CONSULTA
SOLO CONSULTA

Bancopel Sa Institución de Banca Múltiple vs. Estratégica Smarter Marketing Sapi de C.V. y Marketing Trail Sapi de C.V. y Arly S.A. de C.V. y López Gallo López Vicente Arturo. Especial Hipotecario Civil 9 Acdos. Núm. Exp. 945/2024.

BBVA Bancomer, S.A. Institución de Banca Múltiple Grupo Financiero BBVA Bancomer vs. Carlos Alberto González Oseguera y Otro. Esp. Hip. 1 Acdo. Núm. Exp. 1415/2010.

Canela González Reynaldo y Riveron Márquez María Eugenia vs. Inmobiliaria Llobaze S.A. de C.V. Ord. Civil Radicación. 1 Acdo. Núm. Exp. 47/2025.

Chan Segovia Luis Orlando su Sucesión vs. Paredes Sandoval María Luisa. Ord. Civil 1 Acdo. Núm. Exp. 1377/2024 Tomo II.

Chefmate Sociedad Anónima de Capital Variable vs. Sidauy Castro Mazal Fortuna. Ejecutivo Mercantil 1 Acdo. Núm. Exp. 43/2025.

Ci Banco, S.A. Institución de Banca Múltiple vs. Ríos Alcantar Margarita y Guzmán Armenta Cruz. Especial Hipotecario Civil 1 Acdo. Núm. Exp. 1425/2012 Tomo Dos.

Corona Hernández Roberto Ranulfo vs. Mora Azcárraga Alma Lourdes y Arellano Ostoa Omar. Ord. Civil 1 Acdo. Núm. Exp. 1691/2024 Bis. 2 A. Tomo Dos.

Eduardo Magdaleno Bárcenas antes Proyectos Adamantine Sociedad Anónima de Capital Variable Sociedad Financiera de Objeto Múltiple Entidad Regulada vs. Ortiz Fosado Abel Demetrio y Otro. Ejecutivo Mercantil 1 Acdo. Núm. Exp. 1337/2018 Tomo Dos.

Galicia Suárez Myriam vs. Tomás Cayetano Santos. Controversias de Arrendamiento Civil 1 Acdo. Núm. Exp. 1903/2024.

García Demetrio su Suc. vs. Marvella Navarro Tafolla. Ord. Civil 2 Acdos. Núm. Exp. 1335/2012.

García García Michelle Antonio vs. Adelaido Héctor Bravo Velarde. Ord. Civil 1 Acdo. Núm. Exp. 1203/2009.

García Pineda Gilberto, Pacheco García Aída vs. García Gómez José su Sucesión, C Director del Registro Público de la Propiedad y del Comercio de la Ciudad de México. Ord. Civil 1 Acdo. Núm. Exp. 619/2019.

Hernández Ramírez Marisela vs. Álvarez Hernández Edgardo y Sandoval Mendoza María de Los Ángeles. Juris. Voluntaria Civil 1 Acdo. Núm. Exp. 815/2024.

Herrera González Ricardo vs. González Navarro Amparo y Herrera Rosas Alfonso y C Director del Registro Público de la Propiedad y del Comercio de la Ciudad de México. Ord. Civil 1 Acdo. Núm. Exp. 1419/2024.

HSBC México, S.A. Institución de Banca Múltiple, Grupo Financiero HSBC vs. Geo Guerrero, S.A. de C.V. y Geo Jalisco, S.A. de C.V. y Promotora Turística Playa Vela, S.A. de C.V. y Geo Urbanizadora Valle de Las Palmas, S.A. de C.V. Especial Hipotecario Civil 1 Acdo. Núm. Exp. 381/2017 Tomo Cuatro.

HSBC México, S.A. Institución de Banca Múltiple, Grupo Financiero HSBC, División Fiduciaria en su Carácter de Fiduciario del Fideicomiso F/262757 vs. Santiago Ramírez Morales. Especial Hipotecario Civil Expedientillo. 1 Acdo. Núm. Exp. 623/2017.

HSBC México Sa Institución de Banca Múltiple Grupo Financiero HSBC vs. Cruz Cruz Gilberto y González Gamez Adriana Guadalupe. Especial Hipotecario Civil 1 Acdo. Núm. Exp. 917/2022.

HSBC México, S.A. Institución de Banca Múltiple, Grupo Financiero HSBC División Fiduciaria en su Carácter de Fiduciario en el Fideicomiso Número F 234036 vs. Rosiles Camargo Deyanira. Especial Hipotecario Civil 1 Acdo. Núm. Exp. 855/2018.

Importaciones y Exportaciones Dos Mil, S.A. de C.V. vs. Super Hogar, S.A. de C.V. y C. Director del Registro Público de la Propiedad y de Comercio de la Ciudad de México. Ord. Civil 1 Acdo. Núm. Exp. 1225/2012 Tomo Dos.

Infonavit vs. Vázquez Salgado Esau. Oral Mercantil Expedientillo. 1 Acdo. Núm. Exp. 883/2018.

Instituto del Fondo Nacional de la Vivienda para los Trabajadores (Infonavit) vs. Aguilar Quiñones Sara. Proced. Convencional Mercantil Civil Expedientillo. 1 Acdo. Núm. Exp. 355/2018.

Instituto del Fondo Nacional de la Vivienda para los Trabajadores (Infonavit) vs. Martínez Flores Sergio. Vía de Apremio Civil 2 Acdos. Núm. Exp. 489/2024.

Instituto del Fondo Nacional de la Vivienda para los Trabajadores (Infonavit) vs. Maya Morales Cruz José y Ávila Colon Rosa. Vía de Apremio Civil 1 Acdo. Núm. Exp. 827/2024.

Instituto del Fondo Nacional de la Vivienda para los Trabajadores (Infonavit) vs. Orozco Valencia Ismael. Ord. Civil 1 Acdo. Núm. Exp. 821/2024.

Instituto del Fondo Nacional de la Vivienda para los Trabajadores vs. Roberto Gallegos Rodríguez. Especial Hipotecario Civil 1 Acdo. Núm. Exp. 807/2013.

Jasso Martínez René vs. Betancourt Campos Juana Lizbeth y Pérez Galicia María del Carmen. Ejecutivo Mercantil 1 Acdo. Núm. Exp. 1107/2022.

Mendoza Medina Hermenegildo vs. Romo Vázquez Andrés. Ord. Civil 1 Acdo. Núm. Exp. 799/2024.

Morales López Luis Manuel vs. Santander Reyes Steve y Nicoil S.A. de C.V. y Nava Mellado Ismael. Ejecutivo Mercantil 1 Acdo. Núm. Exp. 445/2023 Tomo Dos.

Núñez Morales Gerardo vs. Castillo Alonso Karina y Núñez Castillo Lizeth Sharis y Núñez Castillo Eduardo Emanuel. Ord. Civil 1 Acdo. Núm. Exp. 909/2024.

Ortega Chávez Germán y Ortega Chávez Nina María vs. Ortega Chávez Pablo Ulises. Especial Hipotecario Civil 1 Acdo. Núm. Exp. 881/2021 Tomo Dos.

Patiño Rubio María Elizabeth y Quien También Es Conocida Com O. Ma Elizabeth Patiño Rubio vs. Martínez Vilchis Jaime. Controversias de Arrendamiento Civil 1 Acdo. en Amparo. Núm. Exp. 405/2023 543/2024-Vii.

Pérez Buendía Marcelo Ramón vs. Bermúdez Calderón Mario Cristóbal. Controversias de Arrendamiento Civil 1 Acdo. Núm. Exp. 1205/2024.

Pérez Reyes Flor Anayeli vs. Zamora Cisneros Enrique. Medios Preparatorios Civil 1 Acdo. Núm. Exp. 1059/2024.

Polo Corona María Isabel Elizabeth vs. Blanca Martina Barrios Sánchez También Conocida como Blanca Barrios Sánchez. Ord. Civil 1 Acdo. Núm. Exp. 341/2023.

Promotora Lla S.A. de C.V. vs. Wilton Arana Alfredo y Vázquez Chávez Brenda. Especial Hipotecario Civil 1 Acdo. Núm. Exp. 393/2023.

Proyectos en Administración Inmobiliaria, S.A. de C.V. y Banco Nacional de México, S.A., Integrante del Grupo Financiero Banamex vs. Méndez Hernández Virgilio Jaime y Castillo Fragoso Myrna Deyanira. Ord. Mercantil 1 Acdo. Núm. Exp. 1997/2024.

Proyectos Gaam Sociedad Anónima Promotora de Inversión de Capital Variable Cesionaria de BBVA Bancomer, Sociedad Anónima Institución de Banca Múltiple, Grupo Financiero BBVA Bancomer vs. Gazca González Jair de Jesús y Galindo Gonalez Raquel. Especial Hipotecario Civil 1 Acdo. Núm. Exp. 253/2019 Tomo II.

Ruíz Acosta Brandon Nuzhet vs. Solorio Caballero Eduardo Gabriel. Ord. Civil 1 Acdo. Núm. Exp. 643/2021.

Sánchez Lorenzo María Aurora vs. Vasques Peláez Carlos También Conocido como Carlos Gustavo Vázquez Peláez O. Carlos Gustavo Vásquez Peláez. Ord. Civil 1 Acdo. Núm. Exp. 325/2019.

Secreto. Ejecutivo Mercantil 1 Acdo. en Incidente. Núm. Exp. 675/2023 Providencias Precautorias.

Skyline Enterprises Group Inc. vs. Peña Graf Abogados, S. C., Cesionario de Compañía Ejecutiva, S.A. de C.V. Ord. Mercantil 2 Acdos. Núm. Exp. 1055/2017 Tomo Dos.

Sofimex, Institución de Garantías, S.A., antes Afianzadora Sofimex, S.A. vs. Infraestructura Cer, S.A. de C.V. y Volta Promotora Eléctrica, S.A. de C.V. y Industria Volta, S.A. de C.V. y Modernizadora del Caribe, S.A. de C.V. y Rodríguez Paredes José Antonio y Sabino Pérez Leydi Noemí de Lourdes. Especial de Fianzas Mercantil 1 Acdo. Núm. Exp. 231/2024.

Solís Sánchez Héctor vs. Montoya Martínez Luis y Montoya Rodríguez Virginia y C Director del Registro Público de la Propiedad y del Comercio de la Ciudad de México. Ord. Civil 4 Acdos. Núm. Exp. 617/2024.

Uribe Martínez Dulce María vs. Rodríguez Barrera Luis y Virginia Campos Rosas. Ejecutivo Mercantil 2 Acdos. Núm. Exp. 1629/2024.

Urrea Castellanos Lorena vs. Corporativo Hospital Satélite S.A. de C.V. y Arias Zapien Alejandro Severo y Secretaria de Educación Pública. Ord. Civil 2 Acdos. Núm. Exp. 557/2021.

Valerio Salazar Juan Arturo vs. Banco Nacional de México Sa Institución de Banca Múltiple hoy Citibanamex Sa y y-o. Banco Autofin México Sa Institución de Banca Múltiple y y-o. Director del Registro Público de la Propiedad y del Comercio para la Ciudad de México. Ord. Civil 2 Acdos. Núm. Exp. 1537/2024.

LA SECRETARIA DE ACUERDOS
LIC. NANCY HAYDE LÓPEZ FRÍAS

SOLO CONSULTA
SOLO CONSULTA
SOLO CONSULTA

SECRETARÍA "B"
ACUERDOS DEL 29 DE ENERO DEL 2025

Alfredo Fernández Trujillo (Grupo Aitex, Sociedad Anónima de Capital Variable antes Ace Fianzas Monterrey, S.A.) vs. Sixto Sánchez Salinas y Yolanda Trejo de Sánchez. Especial Mercantil Mercantil 1 Acdo. Núm. Exp. 534/2003 Tomo II.

Ancona y Figueroa José Luis del Sagrado Corazon vs. Urdapillata Cruz Antonio David. Controversias de Arrendamiento Civil Radicación. 1 Acdo. Núm. Exp. 1552/2024.

Banco Actinver Sociedad Anónima Institución de Banca Múltiple Grupo Financiero Actinver vs. Granados Pérez Paula Corangues Hernández Armando. Especial Hipotecario Civil 1 Acdo. Núm. Exp. 1866/2024.

Banco Inbursa Sa Institución de Banca Múltiple Grupo Financiero Inbursa vs. Bayarta Santiago Odilón, Santiago Reyes Hilaria. Especial Hipotecario Civil 1 Acdo. Núm. Exp. 1558/2019.

Banco Invex Sociedad Anónima Institución de Banca Múltiple, Invex Grupo Financiero, Fiduciario en su Carácter de Fiduciario en el Fideicomiso Irrevocable de Administración Número 1301 vs. Gerardo Hernández Larios y Katia Aurora Cuevas Cerna. Especial Hipotecario Civil 1 Acdo. Núm. Exp. 1636/2024.

Banco Santander México, S.A. Institución de Banca Múltiple, Grupo Financiero Santander México vs. Wuaman Cedillo Carolina y Ziehl Beltrán Federico Bernardo. Especial Hipotecario Civil 1 Acdo. Núm. Exp. 174/2018 Bis. 4 Principal.

BBVA Bancomer, S.A. Institución de Banca Múltiple, Grupo Financiero BBVA Bancomer vs. Cuitlahuac Miguel Ángel Medina Hermosillo. Especial Hipotecario Civil 1 Acdo. Núm. Exp. 1482/2011 Tomo II.

Calderón Rivera Luis Javier vs. C Juez Competente del Estado de Queretaro. Juris. Voluntaria Civil 1 Acdo. Núm. Exp. 380/2024.

Cervantes García Víctor Manuel, Fidel Sergio Luna Vázquez, Pedro Celis Téllez, Santiago Avelar Paredes y José Pineda Islas vs. Comisión Liquidadora del Sutaur-100. Ord. Civil 1 Acdo. Núm. Exp. 268/2012 Bis. 1 Tomo II.

Chivas de Corazon Sociedad Anónima de Capital Variable. Ord. Civil Expdllo. de Amparo. 1 Acdo. en Amparo. Núm. Exp. 5000/2025 Cuad. de Amp. 558-2024 Expedientillo.

Ckd Activos 6, Sociedad Anónima de Capital Variable antes Grupo Finterra, Sociedad Anónima de Capital Variable. Sociedad Financiera de Objeto Múltiple, Entidad No Regulada vs. Salas Salazar Hermanos. S. P. R. de R. L. y Salas Salazar Jorge Antonio y Salas Salazar Blanca Isabel y Salas Salazar y Maclovia Cristina. Especial Hipotecario Civil 2 Acdos. Núm. Exp. 644/2015 Bis. 1 Segundo Tomo.

Corporación Agrícola Internacional, S.A. de C.V. vs. Unidad Especializada de Producción Agropecuaria Sociedad de Responsabilidad Solidaria y Limitada y Otros. Ord. Mercantil 1 Acdo. Núm. Exp. 614/2003 Bis. 3 Principal.

Dearwater Mexicana, Sociedad Anónima de Capital Variable vs. Elite Internacional S.A. de C.V. y Inmobiliaria Ancor S.A. de C.V. Ejecutivo Mercantil 1 Acdo. Núm. Exp. 1558/1996 Tomo III.

Díaz Hernández Guillermo René vs. García González Jorge y Director del Registro Público de la Propiedad y de Comercio de la Ciudad de México. Ord. Civil Cuad. de Apel. Preventivo Auto 16-01-2024 Actor. 2 Acdos. Núm. Exp. 66/2024.

Estrada Posada Aurora Quiseed. Ord. Civil Cuad. de Amparo. 1 Acdo. en Amparo. Núm. Exp. 5000/2024 Cuad. de Amp. 538/2024-6.

Eulalio Álvarez Guevara y/o Eulalio Álvarez Gevara y Godinez Luna Carolina vs. Grupo Mexicano de Seguros S.A. de C.V. Ord. Civil 1 Acdo. Núm. Exp. 1198/2023 Bis. 1 Principal.

García Alcántara Alfredo Efrén vs. Gaona Aguilar Teresita. Controversias de Arrendamiento Civil 2 Acdos. Núm. Exp. 602/2024.

García Luna Tobías vs. Laura Porfiria Uribe Cedillo y Antonio Manuel Lira Lazcano. Ord. Civil 1 Acdo. Núm. Exp. 1714/2024.

Grupo Collado, S.A. de C.V. vs. Novacapre, S.A. de C.V. y Ampudia Legaspi Guillermo Enrique y Ruíz Mateos Gerardo y Reacondicionamiento y Ensamble de Carrocerias y Omnibuses S.A. de C.V. Ejecutivo Mercantil 1 Acdo. Núm. Exp. 644/2021 A. Tomo Dos.

Gutiérrez Avilés Dafne María (Cesionario de Csk 12 México I, Sociedad de Responsabilidad Limitada de C.V. vs. Fernando Contreras Ramos y Clementina Jiménez Sánchez. Especial Hipotecario Civil 1 Acdo. Núm. Exp. 1172/2012 Bis. 1 A. Tomo Dos.

Guzmán Ayala Jennyfer Adánari vs. Molinero Hernández Flora. Ord. Civil 1 Acdo. Núm. Exp. 922/2024.

Instituto del Fondo Nacional de la Vivienda para los Trabajadores (Infonavit) vs. Muñiz Tejerina Edith Araceli. Especial Hipotecario Civil Desistimiento. 1 Acdo. Núm. Exp. 1166/2024.

Instituto del Fondo Nacional de la Vivienda para los Trabajadores (Infonavit) vs. De la Cruz Santiago y Pérez Balbuena Leidy Ana. Especial Hipotecario Civil Desistimiento. 1 Acdo. Núm. Exp. 740/2024.

Instituto del Fondo Nacional de la Vivienda para los Trabajadores Infonavit vs. Alcántara Ursua Rogelio. Vía de Apremio Civil 1 Acdo. Núm. Exp. 610/2024.

Instituto del Fondo Nacional de la Vivienda para los Trabajadores Infonavit vs. Galindo Alemán Eduardo. Vía de Apremio Civil Expedientillo. 1 Acdo. Núm. Exp. 728/2021.

Instituto del Fondo Nacional de la Vivienda para los Trabajadores vs. Flores Pereda Javier Heliodoro. Especial Hipotecario Civil Expedientillo. 1 Acdo. Núm. Exp. 38/2018.

Instituto del Fondo Nacional de la Vivienda para los Trabajadores vs. Guillermo Javier Martínez Salas. Especial Hipotecario Civil 1 Acdo. Núm. Exp. 926/2013.

Instituto del Fondo Nacional de la Vivienda para los Trabajadores vs. Raymundo Joel González García. Vía de Apremio Civil Expedientillo. 1 Acdo. Núm. Exp. 538/2015.

Instituto del Fondo Nacional de la Vivienda para los Trabajadores vs. Reyes Rodríguez Edgar Iván y Estrada Torres Jaquelyn. Especial Hipotecario Civil 1 Acdo. Núm. Exp. 1708/2024.

Instituto del Fondo Nacional de la Vivienda para los Trabajadores vs. Sandra Abigail Orozco León. Especial Hipotecario Civil Expedientillo. 1 Acdo. Núm. Exp. 446/2015.

Jiménez Aldana Juan y Jiménez Aldana Imelda vs. Qualitas Compañía de Seguros S.A. de C.V. Ord. Civil 1 Acdo. Núm. Exp. 110/2025.

Jiménez Domínguez Honorato Jaime Juan vs. Robledo Rojas Manuel. Ord. Civil 1 Acdo. Núm. Exp. 528/2022.

Jiménez Escobar Arturo y Martínez Segoviano Elena Hildeliza vs. Jiménez Vázquez José Esteban y Escobar de Jiménez Artemia y C Director del Registro Público de la Propiedad y del Comercio de la Ciudad de México. Ord. Civil 1 Acdo. Núm. Exp. 1746/2024.

Llarena del Rosario Dolores vs. Athié Llarena José Miguel. Ord. Civil 1 Acdo. Núm. Exp. 332/2020.

López Cruz Edgar vs. King Hayata Moisés Alberto. Controversias de Arrendamiento Civil 1 Acdo. Núm. Exp. 1648/2024 Secc. de Ejecución.

López Fierro Othón y Rodríguez Hernández José Luis y Tapia Corredor Rafael Alejandro Jorge vs. Manríquez Batiz Patricia y Arévalo Manríquez Juan Alberto. Ord. Civil 1 Acdo. Núm. Exp. 104/2023.

Portillo Torres Ricardo vs. Zimbron Carranza Esteban Ángel. Juris. Voluntaria Civil 1 Acdo. Núm. Exp. 36/2023.

Qualitas Compañía de Seguros S.A. B. de C.V. (Antes Qualitas Compañía de Seguros S.A. de C.V.) vs. Administraciones Torres Cobos S.A. de C.V. y Víctor Guillermo Torres Aguilar. Ejecutivo Mercantil 1 Acdo. Núm. Exp. 1204/2007 Bis. 4 Principal.

Rafer Sa vs. Cerón Nava Luis Antonio y Stearns Grace Elizabeth. Controversias de Arrendamiento Civil 1 Acdo. Núm. Exp. 1544/2024.

Recuperadora de Deuda Hipotecaria, S. de R. L. de C.V. vs. Ma. Eloísa Romero Salgado. Especial Hipotecario Civil Expedientillo. 1 Acdo. Núm. Exp. 498/2013.

Saade Rodríguez Blanca vs. Francisco Aguilar Rosas. Ord. Civil 1 Acdo. Núm. Exp. 1002/2015 Tomo II.

Sánchez Murillo Gregorio vs. Sánchez Murillo Marcelo y Ávalos Cruz Leticia. Ord. Civil Cuad. de Apel. Sent. Def. 1 Acdo. Núm. Exp. 1580/2024.

Sánchez Rivas Rosendo Humberto vs. Cuevas Pérez Pedro y Badillo Martínez Isabel. Ord. Civil 1 Acdo. Núm. Exp. 22/2025.

Secreto. Ejecutivo Mercantil 1 Acdo. Núm. Exp. 2020/2024.

Secreto. Ejecutivo Mercantil 1 Acdo. Núm. Exp. 522/2024 Providencia Precautoria.

Soto Romero Alejandro vs. Banco Santander México S.A. Institución de Banca Múltiple Grupo Financiero Santander México. Ord. Civil 1 Acdo. Núm. Exp. 48/2025 Tomo III.

Tu Casa Express Sociedad Anónima de Capital Variable vs. Hugo Alfonso Casas Noguez. Especial Hipotecario Civil 1 Acdo. Núm. Exp. 1394/2024.

SOLO CONSULTA
SOLO CONSULTA
SOLO CONSULTA

Villareal Barraza Carlos Alberto vs. Pendulum Associates, Sociedad Anónima de Responsabilidad Limitada y Sociedad Limitada de Los Activos de Gramercy, Sociedad de Responsabilidad Limitada de Capital Variable y BBVA Bancomer, Sociedad Anónima, Institución de Banca Múltiple, Grupo Financiero BBVA Bancomer hoy BBVA México, Sociedad Anónima, Institución de Banca Múltiple, Grupo Financiero BBVA México y Hernández Cota Maritza. Ord. Civil 1 Acdo. Núm. Exp. 568/2024.

NO PUBLICADOS

Banco Invex S.A. Institución de Banca Múltiple Invex Grupo Financiero Fiduciario en su Carácter de Fiduciario del Fideicomiso Irrevocable Identificado Con el Número F/00648 vs. Peña Cruz Silvia. Especial Hipotecario Civil Acdo. No Publicado. 1 Acdo. Núm. Exp. 38/2025.

Cariño Ramírez Elfina Aurelia vs. Cariño Ramírez Gabriel. Medios Preparatorios Civil Acdo. No Publicado. 1 Acdo. Núm. Exp. 102/2025.

Instituto de Seguridad y Servicios Sociales de Los Trabajadores del Estado a Través de su Fondo de Vivienda vs. Vázquez Martínez Juan Arturo y Vázquez Martínez Marlen Adriana. Especial Hipotecario Civil Acdo. No Publicado. 1 Acdo. Núm. Exp. 1812/2024.

AUDIENCIA

Jiménez Soriano Silvia vs. De la Cruz Valdez Elizabeth y Francisca Valdez Jacinto (Litisconsorte Pasivo). Aud. Ord. Civil. 1 Audiencia. Núm. Exp. 180/2024.

Magaloni Kerpel Claudia vs. Vela Roch Laura Elena. Aud. Ord. Civil. 1 Audiencia. Núm. Exp. 554/2024.

SENTENCIA DEFINITIVAS DEL 29 DE ENERO DEL 2025

Auto Financiamiento Automotriz S.A. de C.V. vs. Martínez Moreno Alejandro Arnesto. Ejecutivo Mercantil Sent. Def. 1 Núm. Exp. 1344/2022

LA SECRETARIA DE ACUERDOS
LIC. NANCY HAYDE LÓPEZ FRÍAS

QUINCUAGÉSIMO SÉPTIMO DE LO CIVIL

SECRETARÍA "A"
ACUERDOS DEL 29 DE ENERO DEL 2025

Aseguradora Aserta, S.A. de C.V. vs. Poltech y Asociados Rr, S.A. de C.V. Especial de Fianzas Mercantil 1 Acdo. Núm. Exp. 231/2025.

Auto Financiamiento Automotriz S.A. de C.V. vs. Candelaria Villanueva Rafael y Gaytán Guajardo Nancy Janeth. Ejecutivo Mercantil 1 Acdo. Núm. Exp. 149/2025.

Autofinanciamiento México S.A. de C.V. vs. Alfonsin Pym Carlos Augusto y Otros. Ejec. Merc. 1 Acdo. Núm. Exp. 25/2003.

Autofinanciamiento Total, S.A. de C.V. vs. Mena Sánchez José, García Carvajal Virginia. Especial Hipotecario Civil Acdo. en Amparo Número 661/2024. 1 Acdo. en Amparo. Núm. Exp. 1321/2019 661/2024.

Automóviles Avenida S.A. de C.V. vs. López Calva Fabián. Especial Hipotecario Civil 1 Acdo. Núm. Exp. 119/2025.

Avanti Ppa S.A. de C.V. Sociedad Financiera de Objeto Múltiple Entidad No Regulada vs. Ríos Castro Raúl y Ríos Castro José Manuel. Vía de Apremio Civil 1 Acdo. Núm. Exp. 285/2022.

Azul Concretos y Premezclados, S.A. de C.V. Ord. Civil Acdo. en Amparo Número 457/2022. 1 Acdo. en Amparo. Núm. Exp. 457/2022 457/2022.

Banco Mercantil del Norte Sociedad Anónima Institución de Banca Múltiple Grupo Financiero Banorte vs. Jasso Velázquez Natividad y Reyes Almazán Ma de Los Remedios. Juris. Voluntaria Civil 1 Acdo. Núm. Exp. 621/2021.

Banco Mercantildel Norte Sa Institución de Banca Múltiple Grupo Financiero Banorte vs. Alianza Con la Biosfera Sapi de C.V. y Suárez Rivero José Alfredo y Villa Suiza el Dorado S.A. de C.V. Ejecutivo Mercantil 1 Acdo. Núm. Exp. 113/2025.

Banco Monex S.A. Ibm Monex Grupo Financiero en su Carácter de Fiduciario en el Fideicomiso Empresarial Irrevocable de Administración y Garantía Número F 3443 vs. Meza López Mirna. Especial Hipotecario Civil 1 Acdo. Núm. Exp. 1627/2024.

Banco Nacional de México Sociedad Anónima Integrante del Grupo Financiero Banamex vs. Empresas M & a Sociedad Anónima de Capital Variable y Mendoza Araiza César. Ejecutivo Mercantil 1 Acdo. Núm. Exp. 1487/2024.

Banco Nacional de México Sociedad Anónima Integrante del Grupo Financiero Banamex vs. Empresas M & a Sociedad Anónima de Capital Variable y Mendoza Araiza César. Ejecutivo Mercantil 2 Acdos. en Tercería. Núm. Exp. 1487/2024 Terc. Exluyente de Dominio.

Banco Nacional del Ejército Fuerza Aérea y Armada S.N.C. Institución de Banca de Desarrollo vs. Martínez Valencia Ángel Alberto. Especial Hipotecario Civil 1 Acdo. Núm. Exp. 589/2024.

Banco Sabadell Sa Institución de Banca Múltiple vs. Originales de la Moda S.A. de C.V. y Levy Hamui Jacobo. Actos Prejudiciales Civil 1 Acdo. Núm. Exp. 1381/2024.

Banco Santander México S.A. Institución de Banca Múltiple, Grupo Financiero Santander México vs. De Los Cobos Silva Héctor Francisco. Especial Hipotecario Civil 1 Acdo. Núm. Exp. 629/2024.

Banco Santander México Sociedad Anónima Institución de Banca Múltiple Grupo Financiero Santander México vs. Contreras Zepeda Francisco José. Especial Hipotecario Civil Expedientillo. 1 Acdo. Núm. Exp. 229/2025.

Banco Santander México, S.A., Institución de Banca Múltiple, Grupo Financiero Santander México vs. Ponce Garfias Braulio. Ejecutivo Mercantil 1 Acdo. Núm. Exp. 1717/2024.

Banco Santander México, Sa, Institución de Banca Múltiple, Grupo Financiero Santander México vs. Cocina y Mesa Gourmet, S.A. de C.V. y de la Cruz Garduno Arias Fernando y Garduno Sánchez del Castillo Martín Armando. Ejecutivo Mercantil 1 Acdo. Núm. Exp. 1735/2024.

BBVA Bancomer Sa Institución de Banca Múltiple Grupo Financiero BBVA Bancomer vs. Osorio Jiménez Lizbeth y Jiménez Vega Ruth. Especial Hipotecario Civil 1 Acdo. Núm. Exp. 69/2025.

BBVA Bancomer, S.A. Institución de Banca Múltiple, Grupo Financiero BBVA Bancomer, Actualmente Francisco Moreno Jiménez como Cedente y José Edgar Martínez Bautista como Cesionario vs. César Eliot Perea Mata. Especial Hipotecario Civil 1 Acdo. Núm. Exp. 745/2008.

Becerra Lavalle Laura vs. G Ruíz Leobardo. Ord. Civil 1 Acdo. Núm. Exp. 1293/2024.

Bernal Ángeles Maura Blanca y Bernal Ángeles Rogelio vs. Qualitas Compañía de Seguros S.A. de C.V. Ord. Civil 1 Acdo. Núm. Exp. 1229/2024.

Conauto S.A. de C.V. vs. Jiménez Jiménez Norma Angelina. Ejecutivo Mercantil 1 Acdo. Núm. Exp. 353/2024.

Contreras Arroyo Alejandro vs. Ramírez Herrera Benjamín Causahabiente de Leonardo Ramírez Espinoza. Controversias de Arrendamiento Civil 1 Acdo. Núm. Exp. 71/2025.

Conventure Pre Season Special Assets Fund Llc vs. Exotikampo S.C. de R.L. de C.V. y Exofarm S.A. de C.V. y Echegaray y Palacios Manuel Salvador y Zamora Coronel Zulema Sarai. Ejecutivo Mercantil 1 Acdo. Núm. Exp. 189/2025.

De la Rosa Cabrera Manuel Nicolás vs. Azpectia González Nadia Berenice. Juris. Voluntaria Civil 1 Acdo. Núm. Exp. 1155/2024.

Dorama Institución Dce Garantías Sa vs. Libra Asociados S.A. de C.V. y Jiménez Casas Juan Carlos. Ejecutivo Mercantil 1 Acdo. Núm. Exp. 153/2025.

Dris S.A. de C.V. vs. Mendoza Martínez Carlos Alberto. Ejecutivo Mercantil 1 Acdo. Núm. Exp. 163/2025.

Espíndola Gutiérrez Cecilia vs. Salvador Cruz Gómez y Otro. Ord. Civil 1 Acdo. Núm. Exp. 117/2020.

Financiera Fortaleza S.A. de C.V. Sofom Enr vs. González Pérez María Luisa. Ejecutivo Mercantil 1 Acdo. Núm. Exp. 191/2025.

Garza Hernández Carlos vs. Ríos Ugalde Manuel. Ord. Civil 2 Acdos. Núm. Exp. 1761/2024.

Ge Consumo México, Crédito Hipotecario, S.A. de C.V. Sociedad Financiera de Objeto Múltiple, Entidad No Regulada hoy Santander Hipotecario Sociedad Anónima de Capital Variable, Sociedad Financiera de Objeto Múltiple Entidad No Regulada hoy su Cesionaria Servicios de Cobranza, Recuperación y Seguimiento Sociedad Anónima de Capital Variable vs. Fabiola Cornejo Herra. Esp. Hip. 1 Acdo. Núm. Exp. 1377/2010.

Gravitas Motion Sapi de C.V. vs. Ojeda Izajes Gruas y Transportes Especializados S.A. de C.V. y Ojeda Miranda Rafael Augusto Martín. Vía de Apremio Civil Acdo. en Amparo Número 1297/2024-I. 1 Acdo. en Amparo. Núm. Exp. 969/2022 1297/2024-I.

Guadarrama Vences María vs. Olea García Alejandro y de la Torre Fernández Cintya Aidé. Controversias de Arrendamiento Civil 1 Acdo. Núm. Exp. 1897/2024.

SOLO CONSULTA
SOLO CONSULTA
SOLO CONSULTA

Hewlett Packard Operations México S de R.L. de C.V. vs. Máxima Comunicación Gráfica Sc. Ejecutivo Mercantil 1 Acdo. Núm. Exp. 151/2025.

Hipotecaria Vértice, S.A. de C.V. Sociedad Financiera de Objeto Múltiple, Entidad No Regulada, su Cesionaria Banco Monex, Sociedad Anónima, Institución de Banca Múltiple, Monex Grupo Financiero, en su Carácter de Fiduciario del Fideicomiso Empresarial, Irrevocable de Administración y Garantía Número F/3443, hoy su Cesionario Michel Tomp Morales vs. Marcelo Garduño Romero. Especial Hipotecario Civil 1 Acdo. Núm. Exp. 1189/2011.

HSBC México Sociedad Anónima Institución de Banca Múltiple Grupo Financiero HSBC División Fiduciaria como Fiduciario en el Fideicomiso Irrevocable de Administración y Fuente de Pago Identificado Con el Número F262757 vs. Aguilar Samaniego Gisela Esmeralda y Hernández Navarro José Luis. Especial Hipotecario Civil 1 Acdo. Núm. Exp. 75/2025.

HSBC México Sociedad Anónima vs. Hernández Hernández Guillermo. Especial Hipotecario Civil 1 Acdo. Núm. Exp. 165/2025.

HSBC México, S.A., Institución de Banca Múltiple, Grupo Financiero HSBC vs. Julio César Arreola Ceballos. Esp. Hip. 1 Acdo. Núm. Exp. 605/2011.

HSBC México, Sociedad Anónima, Institución de Banca Múltiple, Grupo Financiero HSBC División Fiduciaria, en su Carácter de Fiduciario en el Fideicomiso Irrevocable Número F234036 vs. Velasco Alarcón Eva Angélica. Vía de Apremio Civil 1 Acdo. Núm. Exp. 127/2025.

HSBC México, Sociedad Anónima, Institución de Banca Múltiple, Grupo Financiero HSBC División Fiduciaria, en su Carácter de Fiduciario en el Fideicomiso Irrevocable Número F234036 vs. Velasco Alarcón Eva Angélica. Vía de Apremio Civil Acdo. en Amparo Número 1196/2024-I. 2 Acdos. en Amparo. Núm. Exp. 127/2025 1196/2024-I.

HSBC México, Sociedad Anónima, Institución de Banca Múltiple, Grupo Financiero HSBC, División Fiduciaria en su Carácter de Fiduciario en el Fideicomiso Irrevocable de Administración Identificado Con el Número F/262757, hoy su Cesionaria Administradora Forme 1, Sociedad de Responsabilidad Limitada de Capital Variable vs. Mondragón Guzmán Luz María. Especial Hipotecario Civil 1 Acdo. Núm. Exp. 541/2018.

Huerta Martínez Rodolfo vs. Malacara y de León Raquel. Vía de Apremio Civil 1 Acdo. Núm. Exp. 267/2024.

Instituto de Seguridad Social para las Fuerzas Armadas Mexicanas vs. Ascanio Salazar Otóniel y Coto Coli Maricela. Especial Hipotecario Civil 1 Acdo. Núm. Exp. 27/2025.

Instituto del Fondo Nacional de la Vivienda para los Trabajadores Infonavit vs. Castro Piñon Federico. Especial Hipotecario Civil 1 Acdo. Núm. Exp. 1739/2024.

Instituto del Fondo Nacional de la Vivienda para los Trabajadores Infonavit vs. González Álvarez José Manuel y Hernández Aguilar Mercedes. Especial Hipotecario Civil 1 Acdo. Núm. Exp. 2035/2024.

Instituto del Fondo Nacional de la Vivienda para los Trabajadores Infonavit vs. González Garita Dulce Daniela. Especial Hipotecario Civil 1 Acdo. Núm. Exp. 585/2024.

Instituto del Fondo Nacional de la Vivienda para los Trabajadores Infonavit vs. Martínez Sánchez Francisco David y Durán Sosa Ivonne. Especial Hipotecario Civil 1 Acdo. Núm. Exp. 1537/2024.

Instituto del Fondo Nacional de la Vivienda para los Trabajadores Infonavit vs. Pérez Cano Francisca. Especial Hipotecario Civil 1 Acdo. Núm. Exp. 193/2025.

Instituto del Fondo Nacional de la Vivienda para los Trabajadores vs. Enríquez García María Fernanda y Magaña Herrera Felipe Eduardo. Especial Hipotecario Civil 1 Acdo. Núm. Exp. 1191/2023.

Ion Financiera Sapi de C.V. Sofom Er vs. Sorelli Antonio y Morales Cano Karime Jaquelíne. Especial Hipotecario Civil 1 Acdo. Núm. Exp. 323/2024.

Luque Zafra María Martha vs. Hernández Rodríguez José Eloy. Ord. Civil 1 Acdo. Núm. Exp. 423/2022.

Martínez Roberto Ortiz vs. Torres Hernández Juana su Sucesión y C Director del Registro Público de la Propiedad y del Comercio de la Ciudad de México. Ord. Civil 1 Acdo. Núm. Exp. 541/2023.

Maya González Yolanda vs. Germán Hernández María Manuela. Controversias de Arrendamiento Civil 1 Acdo. Núm. Exp. 1135/2024.

Medina García Jesús David vs. Garcilazo Ayuso Cristian Fco y Garcilazo Ayuso Jorge Alberto. Ejecutivo Mercantil 1 Acdo. Núm. Exp. 2097/2024.

Monto Fácil Sapi de C.V. Sofom Enr vs. Flores Vega Eulalia. Ejecutivo Mercantil 1 Acdo. Núm. Exp. 229/2024.

Morales Gómez María Elsa vs. Morales Gómez María Eugenia y Registro Público de la Propiedad y de Comercio de la Ciudad de México. Ord. Civil 1 Acdo. Núm. Exp. 373/2024.

Morales González María del Carmen vs. Grupo Mexicano de Seguros S.A. de C.V. Ord. Civil 2 Acdos. Núm. Exp. 1961/2024.

Morales Sánchez Itzel Esmeralda vs. Rodríguez Hernández Alberto Isaac. Ejecutivo Mercantil 1 Acdo. Núm. Exp. 197/2025.

Novarec S.A. de C.V. Sociedad Financiera de Objeto Múltiple Enr y y Portafolio de Negocios S.A. de C.V. Sociedad Financiera de Objeto Múltiple Er vs. Hentsch y Asociados S.A. de C.V. y Fuentes Rojas Graciela Margarita. Ejecc. de Garantías Otorgadas Mediante Prenda Sin Transmisión de Pos. y Fideicomiso de Garantía (Procedimiento Judicial) Mercantil Acdo. en Secc. de Ejecución. 1 Acdo. en Seccion De Ejecución. Núm. Exp. 2023/2024 Secc. de Ejecución.

Nr Finance México Sociedad Anónima de Capital Variable (En Lo Sucesivo Nrfm) vs. Comercializadora Working Planet S.A. de C.V. y Ayala Millán Eder Ezequiel. Ejecutivo Mercantil 1 Acdo. Núm. Exp. 187/2025.

Núñez Martínez Rubén vs. Mosqueira Guerra Carlos Francisco y Mosqueira Guerra Juana Alicia. Controversias de Arrendamiento Civil 2 Acdos. Núm. Exp. 1253/2024.

Operadora Falcón Sapi de C.V. Sofom Enr vs. Agro Operaciones Briseño S.A. de C.V. y Briseño Aguayo Bernardo. Ejecutivo Mercantil 1 Acdo. 1 Acdo. en Incidente. Núm. Exp. 995/2023.

Ortiz Gómez Karina Ivette vs. Barrera Barrera Nahum y Luevano Villalpando Emma Graciela. Controversias de Arrendamiento Civil 2 Acdos. Núm. Exp. 1147/2024.

Paredes Silva Fernando vs. Rodríguez Munguía María Estela Guadalupe y Galván Quijada Paul Antonio. Ejecutivo Mercantil 1 Acdo. Núm. Exp. 981/2022.

Pérez López Ana Laura vs. Acuña Barrientos María Estela. Controversias de Arrendamiento Civil 1 Acdo. Núm. Exp. 1687/2024.

Portafolio de Negocios S.A. de C.V. Sofom E. R vs. Tec Electrónica S.A. de C.V. García Fernández Placido José García Fernández José Antonio. Ejecutivo Mercantil 1 Acdo. Núm. Exp. 2011/2024.

Ramírez Mercado María Leonor y Marín Marín Rafael vs. Velázquez González Arturo. Especial Hipotecario Civil 1 Acdo. Núm. Exp. 93/2025.

Red Amigo Dal Sapi de C.V. Sofom Enr vs. López Morales Abel. Ejecutivo Mercantil 1 Acdo. Núm. Exp. 147/2025.

Rodríguez Molleda Alonso vs. Portilla Balmori José Alfonso. Ord. Civil 1 Acdo. Núm. Exp. 1453/2024.

Ruíz Alcalá Carlos Alberto vs. Condesa Financiera S.A. de C.V. Sociedad Financiera de Objeto Múltiple en Tidad No Regulada. Especial Hipotecario Civil 1 Acdo. Núm. Exp. 861/2024.

Ruíz Solís Eleazar vs. Copca Lara Elvira y Copca Lara Jesús Adrián. Controversias de Arrendamiento Civil Acdo. en Amparo Número 107/2025-Vii. 2 Acdos. en Amparo. Núm. Exp. 1293/2023 107/2025-Vii.

Scotiabank Inverlat S.A., Institución de Banca Múltiple, Grupo Financiero Scotiabank Inverlat, Actualmente Proyectos Adamantine, Sociedad Anónima de Capital Variable, Sociedad Financiera de Objeto Múltiple, Entidad Regulada, como Cedente y Blanca Alma Toledo Mendívil como Cesionaria vs. Ortega González Jesús. Especial Hipotecario Civil 1 Acdo. en Tercería. Núm. Exp. 659/2018 Terc. Excl. de Dominio.

Scotiabank Inverlat Sa Institución de Banca Múltiple Grupo Financiero Scotiabank Inverlat vs. Domínguez Urrutia Guillermo Augusto. Especial Hipotecario Civil 1 Acdo. Núm. Exp. 473/2023.

Scotiabank Inverlat Sociedad Anónima Institución de Banca Múltiple Grupo Financiero Scotiabank Inverlat vs. Alternativa 19 del Sur, S.A. de C.V., So. F. O. M. E. N. R. y más Alternativa Chiapas, S.A. de C.V. Especial Hipotecario Civil 1 Acdo. Núm. Exp. 1529/2024.

Scotiabank Inverlat Sociedad Anónima Institución de Banca Múltiple Grupo Financiero Scotiabank Inverlat vs. Sevilla Ortiz Diego Tonatihu. Especial Hipotecario Civil Acdo. en Amparo Número 1023/2024-III. 2 Acdos. en Amparo. Núm. Exp. 643/2021 1023/2024-III.

Secreto. Ejecutivo Mercantil 1 Acdo. Núm. Exp. 1067/2022.

SOLO CONSULTA
SOLO CONSULTA
SOLO CONSULTA

Servicios y Soluciones Ti Pryme Net S.A. de C.V. vs. Navarro Barrón Luz María. Ord. Mercantil 2 Acdos. Núm. Exp. 25/2025.
Sistema de Crédito Automotriz S.A. de C.V. vs. Carter Nunez Javier. Ejecutivo Mercantil 1 Acdo. Núm. Exp. 201/2025.
Sociedad Hipotecaria Federal Sociedad Nacional de Crédito Institución de Banca de Desarrollo vs. Meléndez Rico Luis Ernesto. Especial Hipotecario Civil 1 Acdo. Núm. Exp. 77/2025.
Sociedad Hipotecaria Federal, S.N.C. Institución de Banca de Desarrollo en su Carácter de Fiduciario Sustituto del Fondo de Operación y Financiamiento Bancario a la Vivienda vs. Marco Antonio Flores Rodríguez. Esp. Hip. 2 Acdos. Núm. Exp. 1103/2008.
Sociedad Hipotecaria Federal, S.N.C. Institución de Banca de Desarrollo, en su Carácter de Fiduciarios Sustituto de Banco de México en el Fideicomiso Denominado Fondo de Operación y Financiamiento Bancario a la Vivienda vs. Marina Alejandra Murillo Jiménez de Gallegos y Otro. Esp. Hip. 1 Acdo. Núm. Exp. 473/2009.
Soriano Ortiz Gabriela Elena y Soriano Ortiz Clara Lisset y Soriano Ortiz Francisco Javier y Hurtado García Ricardo vs. Soriano Silva Jorge. Ord. Civil 1 Acdo. Núm. Exp. 951/2023.
Trejo Álvarez Fabián su Sucesión y y-o. Trejo Chávez Fabián vs. Arias Reyes Jesús Servando y Arias Trejo Jenifer y Arias Trejo Jésica Samantha y Arias Trejo Kevin. Ord. Civil Acdo. en Amparo Número Dc 756/2024. 1 Acdo. en Amparo. Núm. Exp. 1397/2024 Dc 756/2024.
Trillo Requenes María Cristina vs. Martínez Hernández Raúl Sergio. Ejecutivo Mercantil 1 Acdo. Núm. Exp. 183/2025.
Unifin Financiera Sociedad Anónima Bursatil de Capital Variable Sociedad Financiera de Objeto Múltiple Entidad No Regulada vs. Elasticos Mexicanos Xalostoc S.A. de C.V. Ord. Mercantil 1 Acdo. Núm. Exp. 1035/2018.

NO PUBLICADOS

Financiera Nacional de Desarrollo Agropecuario Rural Forestal y Pesquero Organismo Descentralizado de la Administración Pública Federal Sectorizado en la Secretaria de Hacienda y Crédito Público vs. El Rollo Corporativo Sociedad Anónima de Capital Variable y Banco Mercantil del Norte Sa Istitutción de Banca Múltiple Grupo Financiero Banorte como Fiduciaria del Fideicomiso de Administración Revocable Número F/1114. Especial Hipotecario Civil Acdo. no Publ. del 28 de Febrero del 2025. 1 Acdo. Núm. Exp. 2037/2024.

AUDIENCIA

Rangel Talavera Dorian Jenifer vs. Magno Labastida Roberto. Aud. Ord. Civil. 1 Audiencia. Núm. Exp. 547/2023.
Silva Fragoso Isaías su Sucesión vs. Ramírez Mora María Fátima. Aud. Controversias de Arrendamiento Civil. 1 Audiencia. Núm. Exp. 915/2024.

SENTENCIA DEFINITIVAS DEL 29 DE ENERO DEL 2025

Instituto del Fondo Nacional de la Vivienda para los Trabajadores Infonavit vs. García Carrillo Daniel. Especial Hipotecario Civil Sent. Defintiiva 1 Núm. Exp. 283/2024

LA SECRETARIA DE ACUERDOS
LIC. YOLANDA HERNÁNDEZ GARCÍA

SECRETARÍA "B"
ACUERDOS DEL 29 DE ENERO DEL 2025

Afianzadora Sofimex S.A. vs. Grupo Mirsa Construcciones, S.A. de C.V. y Otros. Ord. Merc. Acdo. en Expedientillo. 1 Acdo. Núm. Exp. 56/2008.
Anaid Martínez Arreola vs. María García Torres y Otra. Controversias de Arrendamiento Civil 1 Acdo. Núm. Exp. 964/2017.
Angelus Soluciones Empresariales S.A. de C.V. vs. Álvarez Ojeda María de Los Ángeles. Especial Hipotecario Civil 1 Acdo. en Expedientillo. Núm. Exp. 1420/2024 Bis. 2 Expedientillo.
Aramburo Lavana Alma Rosa vs. Pérez Navarro Mauricio y Dolores Don Juan Dany Ulises. Ejecutivo Mercantil 1 Acdo. Núm. Exp. 1366/2023.
Atradius Seguros de Crédito S.A. vs. Impulsora del Desarrollo Empresarial para el Campo S.A. de C.V. y Arce Simuta Lucía. Ejecutivo Mercantil 1 Acdo. Núm. Exp. 1808/2024.
Axis Cuarenta y Cinco S.A. de C.V. vs. Téllez Reyes Jorge y Castillo Aguirre María Dolores. Controversias de Arrendamiento Civil 1 Acdo. Núm. Exp. 1648/2024.
Banco Invex Sociedad Anónima Institución de Banca Múltiple Invex Grupo Financiero Fiduciario en su Carácter de Fiduciario del Fideicomiso Irrevocable de Administración Fuente de Pago y Garantía 1055 vs. Rodríguez Hernández Rubén y Treviño Moreno Araceli Lilí. Vía de Apremio Civil 1 Acdo. Núm. Exp. 1324/2022.
Banco Mercantil del Norte Sociedad Anónima Institución de Banca Múltiple Grupo Financiero Banorte vs. Martín Naal Cristian Jesús. Especial Hipotecario Civil 1 Acdo. Núm. Exp. 18/2025.
Banco Monex Sociedad Anónima Institución de Banca Múltiple Monex Grupo Financiero en su Carácter Única y Exclusivamente de Fiduciario del Fideicomiso Empresarial Irrevocable de Administración y Garantía Número F/3443 vs. Barrios Jiménez Jorge Humberto y Rico Mendrano María Magdalena. Especial Hipotecario Civil 1 Acdo. Núm. Exp. 28/2025.
Banco Nacional de México Sa Integrante del Grupo Financiero Banamex vs. Biotecnologia Médica y Diagnostica S.A. de C.V. y Otro. Ejecutivo Mercantil 1 Acdo. Núm. Exp. 826/2019.
Banco Nacional del Ejército Fuerza Aérea y Armada Sociedad Nacional de Crédito Institución de Banca de Desarrollo vs. Cruz Noriega Félix. Especial Hipotecario Civil 1 Acdo. Núm. Exp. 790/2024.
Banco Santander (México), Sociedad Anónima, Institución de Banca Múltiple Grupo Financiero Santander México vs. Industrial Ligas Metálicas, S.A. de C.V., Olegario López Vázquez y Olegario López Martín. Ejecutivo Mercantil Acdo. en Expedientillo. 1 Acdo. Núm. Exp. 184/2016.
Banco Santander México, S.A., Institución de Banca Múltiple, Grupo Financiero Santander México vs. Barragán Pérez Adriana. Ejecutivo Mercantil 1 Acdo. Núm. Exp. 1426/2024.
BBVA Bancomer S.A., Institución de Banca Múltiple, Grupo Financiero BBVA Bancomer vs. Idali Santillán Montes, Conrado Prestegui Gómez, y Ludwing Montiel Díaz. Ejec. Merc. 1 Acdo. Núm. Exp. 316/2012.
BBVA México Sociedad Anónima Institución de Banca Múltiple Grupo Financiero BBVA México vs. Maxi Tintas de México S.A. de C.V. y Arango Leyva José Isidro y Valverde Muñoz Ismael. Ejecutivo Mercantil 1 Acdo. Núm. Exp. 178/2025.
Becerril Plata Juan Ascención vs. Viramontes de Villanueva Arelia. Ord. Civil 1 Acdo. Núm. Exp. 1980/2024.
Bufete de Construcciones Delta S.A. de C.V. vs. Los Oyameles Kapital Inmbiliario Sapi de C.V. Ord. Civil Radicación. 1 Acdo. Núm. Exp. 130/2025.
Calderón García Juan José su Sucesión y Calderón Razo María del Rocío vs. Reyes Cruz Nora Hilda. Ord. Civil 1 Acdo. Núm. Exp. 1208/2023.
Castillo Espino Martín vs. Jaramillo Ríos Joel y Arriaga Hernández Araceli. Controversias de Arrendamiento Civil Acdo. en Amparo Número 726/2023. 1 Acdo. en Amparo. Núm. Exp. 534/2021 726/2023.
Cerecedo Uribe Eduardo Efraín vs. Díaz Chávez Jorge Adalberto. Ejecutivo Mercantil 1 Acdo. Núm. Exp. 2112/2024.
Cerón Granados Patricia vs. Flores Valencia Andrés. Ord. Civil 1 Acdo. Núm. Exp. 1764/2024.
Cetelem S.A. de C.V. Sociedad Financiera de Objeto Múltiple Entidad Regulada vs. Promotora Administradora y Distribuidora Juped S.A. de C.V. y Arroyo Herrera Claudio Fernando. Ejecutivo Mercantil 1 Acdo. Núm. Exp. 62/2023.
Chavero Armijo su Sucesión José Eduardo vs. Pérez Ahuatl Gerardo y Ahuatl Xochitecatl Teresa. Controversias de Arrendamiento Civil 1 Acdo. Núm. Exp. 762/2021.
Chivas de Corazon, Sociedad Anónima de Capital Variable. Ord. Civil Acdo. en Amparo Número 558/2024-Viii. 1 Acdo. en Amparo. Núm. Exp. 558/2024 558/2024-Viii.
Cibanco S.A. Institución de Banca Múltiple en su Carácter de Fiduciario en el Fideicomiso Irrevocable de Administración Identificado F/00388 hoy su Cesionaria Banco Actiniver Sociedad Anónima, Institución de Banca Múltiple, Grupo Financiero Actiniver vs. Damián Espinoza Juan Martín y Espinosa Sauceda Rosa María. Especial Hipotecario Civil 1 Acdo. Núm. Exp. 684/2021.
Cibanco S.A. Institución de Banca Múltiple, en su Carácter de Fiduciario en el Fideicomiso Número F/00430 vs. Reynoso Ávalos Francisco Javier y Otra. Ord. Civil Acdo. en Amparo Número Dc 718/2024 Ahora 112/2025-Ii. 1 Acdo. en Amparo. Núm. Exp. 472/2017 Dc 718/2024 Ahora 112/2025-Ii.

SOLO CONSULTA
SOLO CONSULTA
SOLO CONSULTA

Cibanco Sociedad Anónima, Institución de Banca Múltiple, en su Carácter de Fiduciario en el Fideicomiso Número F/00430 vs. Román Flores Torres y Otra. Especial Hipotecario Civil 1 Acdo. Núm. Exp. 518/2016.

Ckd Activos 8 Sociedad Anónima Promotora de Inversión de Capital Variable vs. Alcántara Macías Martha Guadalupe y Estrada González Leobardo. Juris. Voluntaria Civil 1 Acdo. Núm. Exp. 1562/2024.

Ckd Activos 8 Sociedad Anónima Promotora de Inversión de Capital Variable vs. Martínez Campos Claudia Érika. Ord. Civil 1 Acdo. Núm. Exp. 870/2021.

Codispoti Frank Robert vs. Banco Mercantil del Norte Sa Institución de Banca Múltiple Grupo Financiero Banorte Causabiente de Banco Interacciones Sa Institución de Banca Múltiple Grupo Financiero Interacciones. Juris. Voluntaria Civil 1 Acdo. Núm. Exp. 1150/2024.

Corona Guzmán Hugo Virgilio vs. Tamayo de Guzmán María. Ord. Civil 1 Acdo. Núm. Exp. 974/2024.

Crédito Inmobiliario, S.A. de C.V. Sociedad Financiera de Objeto Múltiple, Entidad No Regulada hoy Banco Invex, S.A. Institución de Banca Múltiple, Invex Grupo Financiero, en su Carácter de Fiduciario del Fideicomiso Número 1301 vs. Fortunato Barrera Herrera y Otra. Esp. Hip. Acdo. en Expedientillo. 1 Acdo. Núm. Exp. 178/2009.

Cremería Americana Sociedad Anónima de Capital Variable hoy Cremería Americana Sociedad Anónima Promotora de Inversión de Capital Variable vs. Copanrey Sociedad por Acciones Simplificada de Capital Variable y Virrueta Fernández Mayra Alejandra y Quien También Acostumbra Usar el Nombre de Mayra a Virrueta Fernández. Ejecutivo Mercantil Acdo. en Amparo Directo. 2 Acdos. en Amparo. Núm. Exp. 364/2024 Amparo Directo.

Daimler Financial Services Sociedad de Responsabilidad Limitada de Capital Variable vs. Evolve Human Servicios Empresariables S.A. de C.V. y Varela de Moya Jorge Carlos. Especial Mercantil Mercantil Radicación. 1 Acdo. Núm. Exp. 194/2025.

Dessetec Desarrollo de Sistemas, Sociedad Anónima de Capital Variable, en Lo Sucesivo el Cedente, Representada por Zendere Holding I, Sociedad Anónima Promotora de Inversión de Capital Variable como Cedente de Eder Jiménez Durán hoy su Cesionaria vs. Everardo Telesforo Gastélum Michel. Ord. Civil 1 Acdo. Núm. Exp. 308/2008.

Engencap Holding S de R.L. de C.V. vs. Enrique Pérez López. Ejecutivo Mercantil Acdo. en Expedientillo. 1 Acdo. Núm. Exp. 694/2019.

Espinosa Jiménez Natlleli vs. Instituto del Fondo Nacional de la Vivienda para los Trabajadores y Espinosa Chávez Pedro y Jiménez Varela Evangelina. Ord. Civil 1 Acdo. Núm. Exp. 1124/2023.

Estrada Posada Aurora Quiseed. Ord. Civil Acdo. en Amparo 538/2024-6. 1 Acdo. en Amparo. Núm. Exp. 538/2024 538/2024-6.

Falcón y Guerrero Carlos Francisco Javier su Sucesión vs. Altamirano Yáñez Araceli y Yáñez Ascención Efrén. Controversias de Arrendamiento Civil 1 Acdo. Núm. Exp. 1136/2023.

García Acosta Héctor vs. Cano Plancarte María Teresa. Ord. Civil Radicación. 1 Acdo. Núm. Exp. 112/2025.

Gómez Robles José Luis vs. Delgado García Ricardo. Controversias de Arrendamiento Civil 1 Acdo. Núm. Exp. 1180/2024.

Hipotecaria Nacional S. A, de C. V, Sociedad Financiera de Objeto Múltiple Entidad Regulada Grupo Financiero BBVA Bancomer hoy BBVA Bancomer S.A. Institución de Banca Múltiple, Grupo Financiero BBVA Bancomer hoy su Cesionaria Banco Mercantil del Norte S.A. Institución de Banca Múltiple, Grupo Financiero Banorte vs. Ignacio Montaño Beltrán y Martha Alicia Jiménez Estrada. Esp. Hip. 1 Acdo. Núm. Exp. 216/2012.

Hipotecaria Nacional Sociedad Anónima de Capital Variable, Sociedad Financiera de Objeto Múltiple, Entidad Regulada, Grupo Financiero BBVA Bancomer hoy su Cesionaria Sociedad Limitada de Los Activos de Gramercy S. de R. L. de C.V. vs. Juan Luis Hernández Castañeda. Esp. Hip. Acdo. en Expedientillo. 1 Acdo. Núm. Exp. 120/2008.

Hipotecaria su Casita S.A. de C.V., Sociedad Financiera de Objeto Limitado hoy su Cesionaria HSBC México, S.A. Institución de Banca Múltiple, Grupo Financiero HSBC División Fiduciaria en su Carácter de Fiduciario en el Fideicomiso Irrevocable de Administración y Garantía Identificado Con el Número F/262757 hoy su Cesionaria Gabriela García Rosales vs. Fernando Ontiveros Gutiérrez y Otra. Especial Hipotecario Civil 1 Acdo. Núm. Exp. 698/2010.

Hipotecaria Vanguardia S.A. de C.V. Sociedad Financiera de Objeto Limitado, Actualmente Hipotecaria Bajío S.A. de C.V. Sociedad Financiera de Objeto Limitado Ahora su Cesionaria Csck 12 Mexco I, Sociedad de Responsabilidad Limitada de Capital Variable vs. Francisco Morales Torres y Otra. Esp. Hip. 1 Acdo. Núm. Exp. 110/2006.

HSBC México Sociedad Anónima vs. Algodónera S.A. Providencias Precautorias Civil Radicación. 1 Acdo. Núm. Exp. 218/2025.

Instituto de Fondo Nacional de la Vivienda para los Trabajadores Infonavit vs. Martínez García José Armando. Vía de Apremio Civil Acdo. en Expedientillo. 1 Acdo. Núm. Exp. 186/2022.

Instituto de Seguridad Social para las Fuerzas Armadas Mexicanas vs. Adán García Pérez y Otra. Especial Hipotecario Civil Acdo. en Expedientillo. 1 Acdo. Núm. Exp. 108/2020.

Instituto de Seguridad y Servicios Sociales de Los Trabajadores del Estado a Través de su Fondo de la Vivienda vs. Espinoza Molina José Donaciano. Especial Hipotecario Civil 3 Acdos. Núm. Exp. 330/2023.

Instituto del Fondo Nacional de la Vivienda para los Trabajadores (Infonavit) vs. García Castillo Enrique y Montes de Oca Estela. Especial Hipotecario Civil 1 Acdo. Núm. Exp. 740/2024.

Instituto del Fondo Nacional de la Vivienda para los Trabajadores Infonavit vs. Hernández López Luis Enrique y Soberanes Balderrama Claudia. Especial Hipotecario Civil 2 Acdos. Núm. Exp. 1574/2024.

Instituto del Fondo Nacional de la Vivienda para los Trabajadores Infonavit vs. Mata Santin María Magdalena. Vía de Apremio Civil 1 Acdo. Núm. Exp. 842/2021.

Instituto del Fondo Nacional de la Vivienda para los Trabajadores vs. Elías Cobos Ismael. Vía de Apremio Civil 1 Acdo. Núm. Exp. 372/2018.

Instituto del Fondo Nacional de la Vivienda para los Trabajadores vs. Mendoza Reyes Jesús Enrique y Otra. Especial Hipotecario Civil Acdo. en Expedientillo. 1 Acdo. Núm. Exp. 186/2017.

Instituto del Fondo Nacional de la Vivienda para los Trabajadores vs. Porrás del Carmen Alejandro. Especial Hipotecario Civil Acdo. en Expedientillo. 1 Acdo. Núm. Exp. 966/2019.

Instituto del Fondo Nacional de la Vivienda para los Trabajadores vs. Ramos Andreani Heberto. Vía de Apremio Civil 1 Acdo. Núm. Exp. 380/2016.

Jarquín Sánchez María Elena Esperanza su Sucesión vs. Ramírez Vinalay Bertha. Medios Preparatorios Civil 1 Acdo. Núm. Exp. 1064/2024.

Laboratorios Goñi's Sociedad de Responsabilidad Limitada de Capital Variable vs. C Director del Registro Público de la Propiedad y del Comercio de la Ciudad de México y Notario Lic. Edilberto Jiménez Murat Titular de la Notaria Pública No. 81 en Oaxaca de Juárez y Parque San Andrés S.A. Ord. Civil 1 Acdo. Núm. Exp. 236/2024.

Lavín Soto José Luis vs. Sánchez Oliva Lauro Roberto. Controversias de Arrendamiento Civil 1 Acdo. Núm. Exp. 262/2023.

Lázaro Quintana Lino vs. Comisión para la Regularización de la Tenencia de la Tierra (Corett y Otra. Ord. Civil 1 Acdo. Núm. Exp. 558/1993.

Lgf Occidente S.A. de C.V. Sofom Enr vs. Miguel Olvera Cristian. Ejecutivo Mercantil 1 Acdo. Núm. Exp. 2046/2024.

Lizárraga Castro Jorge Higinio vs. Unión de Crédito Credipyme, S.A. de C.V. y Solórzano Kruker Rafael. Ord. Mercantil 1 Acdo. Núm. Exp. 116/2024.

López Calderón Yolanda vs. Alfredo Peña Castro y Ángela García García su Sucesión También Conocida como Ángela García de Peña su Sucesión. Ord. Civil Acdo. en Expedientillo. 1 Acdo. Núm. Exp. 860/2016.

Luna García María Socorro su Sucesión y Silva Gómez Benigno vs. Olvera Lara Ladislao. Ord. Civil 1 Acdo. Núm. Exp. 1186/2022.

Mejía Delgado Graciela vs. Seguros Banorte S.A. de C.V. Ord. Civil 1 Acdo. Núm. Exp. 290/2020.

Meza Jurado Moisés vs. Hernández González Leobardo. Ord. Civil Acdo. en Expedientillo. 1 Acdo. Núm. Exp. 278/2014.

Navarro Islas Dolores Elena y Navarro Islas María del Rosio vs. Cuenca Esquivel Juan Manuel. Controversias de Arrendamiento Civil 1 Acdo. Núm. Exp. 234/2024.

Orozco Guízar Raúl Mauricio y Fernández Martínez Ferretis Adriana vs. Castillo Pliego María Fernanda y Ocejo Ortueta Alberto. Especial Hipotecario Civil 1 Acdo. Núm. Exp. 100/2021.

SOLO CONSULTA SOLO CONSULTA SOLO CONSULTA

Osuna Berrocal Antonio su Sucesión vs. Meza Hernández Gonzalo Fernando. Controversias de Arrendamiento Civil 1 Acdo. Núm. Exp. 1942/2024.

Promotora Inmobiliaria Borgru, S.A. de C.V. vs. Maxsop Comercializadora, S.A. de C.V. y Arias Garduño Leticia y Porrás Cervantes Arturo. Controversias de Arrendamiento Civil 1 Acdo. Núm. Exp. 1120/2023.

Rebollar García Carmen su Sucesión vs. Beatriz Luquin Ambriz y Óscar Israel Rebollo Luquin. Ord. Civil 1 Acdo. Núm. Exp. 1974/2024.

Reyes Alanís Eduardo vs. Silrendel S de R.L. de C.V. Providencias Precautorias Civil 2 Acdos. Núm. Exp. 724/2024.

Sánchez Barreras Nancy Berenice vs. Hernández Islas Adriana. Especial Hipotecario Civil 1 Acdo. Núm. Exp. 958/2024.

Sánchez López Emanuel vs. Grupo Mexicano de Seguros S.A. de C.V. Ord. Civil 1 Acdo. Núm. Exp. 870/2023.

Sánchez Marín Esperanza su Sucesión vs. Pedroza Moncada Jorge. Controversias de Arrendamiento Civil Radicación. 1 Acdo. Núm. Exp. 156/2025.

Scotiabank Inverlat S. A, Institución de Banca Múltiple, Grupo Financiero Scotiabank Inverlat vs. Reyes Piza Christopher Israel. Especial Hipotecario Civil 1 Acdo. Núm. Exp. 2126/2024.

Scotiabank Inverlat Sa Institución de Banca Múltiple Grupo Financiero Scotiabank Inverlat vs. Sarmiento Escobar Patricia. Especial Hipotecario Civil Radicación. 1 Acdo. Núm. Exp. 210/2025.

Scotiabank Inverlat Sociedad Anónima Institución de Banca Múltiple Grupo Financiero Scotiabank Inverlat vs. Santa Maura México Sociedad Anónima Promotora de Inversión de Capital Variable y Especias Naturales de México S.A. de C.V. y Cruz Fonseca Moisés Eduardo. Ejecutivo Mercantil 1 Acdo. Núm. Exp. 532/2020.

Secreto. Ejecutivo Mercantil 2 Acdos. Núm. Exp. 1952/2024.

Secreto. Ord. Mercantil 1 Acdo. Núm. Exp. 230/2025.

Serret Hernández Norma Patricia y Caballero Serret Norma Daniela vs. Tapia Vega Mitzi. Ord. Civil 1 Acdo. Núm. Exp. 36/2024.

Sociedad Hipotecaria Federal, S.N.C. Institución de Banca de Desarrollo, en su Carácter de Fiduciario Sustituto del Fondo de Operación y Financiamiento Bancario a la Vivienda (Fovi) vs. Elizabeth Mora Ramírez. Especial Hipotecario Civil 1 Acdo. Núm. Exp. 1224/2010.

Sociedad Hipotecaria Federal, Sociedad Nacional de Crédito, Institución de Banca de Desarrollo vs. Hernández Perales Sonia y Martínez Valencia Óscar Gabriel. Especial Hipotecario Civil Acdo. en Expedientillo. 1 Acdo. Núm. Exp. 534/2015.

Sociedad Hipotecaria Federalsnc Institución de Banca de Desarrollo y Fiduciario Sustituto del Fideicomiso Fondo de Operación y Financiamiento Bancario vs. Flores Isaac José Enrique. Especial Hipotecario Civil 1 Acdo. Núm. Exp. 596/2020.

The Bank Of New York Mellon S.A. Institución de Banca Múltiple en su Carácter de Fiduciario en el Fideicomiso Irrevocable, F/00057 vs. Luis Raúl Reina Ramírez. Especial Hipotecario Civil Acdo. en Expedientillo. 1 Acdo. Núm. Exp. 948/2010.

Trejo Uscanga José Luis vs. Seguros Inbursa Sa Grupo Financiero Inbursa. Ord. Civil 1 Acdo. Núm. Exp. 872/2024.

Vilchis Rodríguez Julio César vs. Campos González Luis G su Sucesión y Campos Qnewman Juan Fernando y Registro Público de la Propiedad y de Comercio de la Ciudad de México. Ord. Civil Contestación de Agravios. 1 Acdo. Núm. Exp. 2092/2024.

Yolanda Segura Camacho hoy su Cesionaria vs. Esparza Ramírez José Guillermo. Vía de Apremio Civil 1 Acdo. Núm. Exp. 378/2024.

NO PUBLICADOS

Ci Banco Sociedad Anónima, Institución de Banca Múltiple, en su Carácter de Fiduciario en el Fideicomiso Número F/00388, hoy su Cesionaria Banco Actinver, Sociedad Anónima, Institución de Banca Múltiple, Grupo Financiero Actinver, Actuando Única y Exclusivamente en su Carácter de Fiduciario del Fideicomiso Irrevocable de Administración y Fuente de Pago 4659 vs. Leticia Romero Rivera. Especial Hipotecario Civil Acdo. en Expedientillo. 1 Acdo. Núm. Exp. 572/2016.

Inmuebles Enlaza Gms S.A. de C.V. vs. Domínguez Corona Virginia. Especial Hipotecario Civil 1 Acdo. Núm. Exp. 1020/2024.

AUDIENCIA

Santander Vivienda Sociedad Anónima de Capital Variable, hoy su Cesionaria Banco Monex, Sociedad Anónima, Institución de Banca Múltiple, Monex, Grupo Financiero en su Carácter Única y Exclusivamente de Fiduciario del Fideicomiso Empresarial Irrevocable de Administración y Garantía Identificado Con el Número F/3443 vs. Gonzala Rosa Núñez Guerra. Aud. de Remate en Tercera Almoneda Especial Hipotecario Civil. 1 Audiencia. Núm. Exp. 600/2016.

Vela Pérez María del Sagrario vs. Guerrero Gil Yolanda. Aud. Previa y de Concil. y Excepciones Procesales Ord. Civil. 1 Audiencia. Núm. Exp. 778/2021.

SENTENCIA DEFINITIVAS DEL 29 DE ENERO DEL 2025

Osuna Berrocal Antonio su Sucesión vs. Meza Hernández Gonzalo Fernando. Controversias de Arrendamiento Civil Sent. Def. 1 Núm. Exp. 1942/2024

LA SECRETARIA DE ACUERDOS
LIC. KARIME IVONNE GONZÁLEZ RAMÍREZ

QUINCUAGÉSIMO OCTAVO DE LO CIVIL

SECRETARÍA "A"
ACUERDOS DEL 29 DE ENERO DEL 2025

Dessetec Desarrollo de Sistemas, Sociedad Anónima de Capital Variable vs. María del Carmen Mijangos Chiñas. Especial Hipotecario Civil Cedula y Razón. 1 Acdo. Núm. Exp. 1449/2010.

Abastecedora de Coches S.A. de C.V. vs. Curiel Ledesma Itzel Guadalupe y López León Selene. Ejecutivo Mercantil Turno Cédula. 1 Acdo. Núm. Exp. 2143/2024.

Aguilar Morales Marilú vs. Qualitas Compañía de Seguros S.A. de C. V, Ord. Civil Estese a Diversos. 5 Acdos. Núm. Exp. 1123/2024.

Apud Vite Edmundo vs. Enrique Pérez Casa, su Sucesión. Ord. Civil Cuad. de Amp. 933/2024-III. 1 Acdo. en Amparo. Núm. Exp. 477/2014 933/2024-III.

Banco Mercantil del Norte, S.A., Institución de Banca Múltiple, Grupo Financiero Banorte vs. Raymundo Rodríguez Fonseca y Lilián Oliver González. Especial Hipotecario Civil Cuad. de Amp. 1141/2024. 1 Acdo. en Amparo. Núm. Exp. 1381/2024 1141/2024.

Banco Santander México, S.A., Institución de Banca Múltiple Grupo Financiero Santander México vs. Cancún 24 Hrs S.A. de C.V., Cervantes Barrera Fernando, Escamilla Trejo David, Morales Salmerón Fernando Ramón. Ejecutivo Mercantil Una Vez que Exhiba Traslado. 1 Acdo. Núm. Exp. 799/2019 Tomo II.

Baños Clemente Porfirio Hipólito vs. Romero Castrillón Braulio. Controversias de Arrendamiento Civil Puesta a Dispocisión. 1 Acdo. Núm. Exp. 1433/2024.

BBVA México S.A. Institución de Banca Múltiple Grupo Financiero BBVA México vs. Tavizon Soierra Luis Danilo. Especial Hipotecario Civil Ordena Publicar Auto por Edictos. 1 Acdo. Núm. Exp. 979/2023.

Bulnes Malo Francisco Ramón vs. Banca Mifel Sociedad Anónima Institución de Banca Múltiple Grupo Financiero Mifel. Ord. Mercantil Cuad. de Amp. 1442/2023. 1 Acdo. en Amparo. Núm. Exp. 1411/2024 1442/23.

Carrillo Ramírez María Luisa y Fragoso García Vicente vs. Dimensión Asesores S.A. de C.V. Ord. Civil Cedula y Razón. 1 Acdo. Núm. Exp. 2149/2024.

Cetelem S.A. de C.V. Sociedad Financiera de Objeto Múltiple Entidad Regulada vs. Sánchez Gaytán Jaime Alejandro. Ejecutivo Mercantil Destrucción. 1 Acdo. Núm. Exp. 1789/2024.

De Luna Miranda Luis Fernando vs. Solís Gabino Ana María. Controversias de Arrendamiento Civil Razón Actuarial. 1 Acdo. Núm. Exp. 837/2017.

Deguer Cado Edith Graciela vs. Factor Solucions Group, S.A. de C.V. Ypatricia Hernández Segura. Controversias de Arrendamiento Civil Cedula y Razón. 1 Acdo. Núm. Exp. 1263/2024 Tomo III.

Deving Technology S. C vs. Laboratorios Grin S.A. de C.V. Ord. Mercantil Cedula y Razón. 1 Acdo. Núm. Exp. 2031/2024.

Diego Aguilar Carlos vs. Cárdenas Bárcena José de Jesús y María Leonor Cárdenas Bárcena. Controversias de Arrendamiento Civil Pasa a Sent. Interlocutoria. 1 Acdo. Núm. Exp. 1007/2013.

Fierro Luna Juan Germán vs. Sánchez González Susana y Guadarrama Fierro Javier Ramón. Ord. Civil Copias Certificadas. 1 Acdo. Núm. Exp. 759/2021.

Flexisoluciones Fsh Sociedad Anónima Promotora de Inversión de Capital Variable vs. Gestión y Dirección Ih S.A. de C.V. y Ituarte Hesles Fernando. Especial Hipotecario Civil Turno Cédula. 1 Acdo. Núm. Exp. 2115/2024.

SOLO CONSULTA
SOLO CONSULTA
SOLO CONSULTA

Franco Suárez Roberto y Franco Suárez Maribel Natalia y Franco Suárez Rosario Victoria y Franco Martínez José Antonio y Franco Martínez Jorge y Franco Martínez< María de Las Nieves vs. Zaragoza Merino su Sucesión Isabel y Mendiola Villalpando Eloísa del Rocío. Ord. Civil Recibe Oficio. 1 Acdo. Núm. Exp. 1329/2023.

Fuentes González Elvira su Sucesión vs. Martínez Romero Jesús, Martínez Mireles Jesús Alberto, Mireles Vega Estela y Anaya Manrique María Teresa. Ord. Civil Contesta Oficio. 1 Acdo. Núm. Exp. 1053/2016.

González Gutiérrez Félix vs. González Pérez María Santa y Arzola Gutiérrez Ignacio. Ord. Civil Exhibe Sobre. 1 Acdo. Núm. Exp. 515/2024.

González Montes Emilio vs. Pantoja Romo Zulma Janeth y Pntoja Montiel Adriana. Controversias de Arrendamiento Civil Cedula y Razón. 1 Acdo. Núm. Exp. 1217/2023.

González Suárez Gerardo vs. Flores Padilla Crispín Fernando. Controversias de Arrendamiento Civil Cedula y Razón. 1 Acdo. Núm. Exp. 1127/2022.

HSBC México Sociedad Anónima Institución de Banca Múltiple Grupo Financiero HSBC Divisionfiduciaria en su Carácter de Fiduciario en el Fideicomiso Número F234036 vs. García Márquez Diana Ivette y Cisneros Carmona Óscar Alfredo. Vía de Apremio Civil Admisión. 1 Acdo. Núm. Exp. 17/2025.

HSBC México, Sociedad Anónima, Institución de Banca Múltiple, Grupo Financiero HSBC, División Fiduciaria, en su Carácter de Fiduciario en el Fideicomiso Irrevocable F/262757 vs. Reyna Colunga Norma Alicia, Rodríguez Cansino José. Vía de Apremio Civil Pasa a Interlocutoria. 1 Acdo. Núm. Exp. 673/2019.

Inmobiliaria Tuxpango S.A. de C.V. vs. Vargas Hernández Roberto. Controversias de Arrendamiento Civil 1 Acdo. Núm. Exp. 1975/2024.

Instituto de Seguridad Social para las Fuerzas Armandas Mexicanas vs. Kenec Abner Baruch Santos y Nelly del Carmen Córdova Jáuregui. Especial Hipotecario Civil Cedula y Razón. 1 Acdo. Núm. Exp. 1155/2019.

Instituto del Fondo Nacional de la Viviednda para los Trabajadores Infonavit vs. Serrano Guerrero Margarita. Vía de Apremio Civil No Acredita Personalidad. 1 Acdo. Núm. Exp. 557/2022.

Instituto del Fondo Nacional de la Vivienda para los Trabajadores Infonavit vs. Prieto Tapia Fernando y Guapillo González Iliana. Vía de Apremio Civil No Acredita Personalidad. 1 Acdo. Núm. Exp. 483/2021.

Karam Valdés Paola Graciela vs. Sergio Alberto Onzalez Casares y Cazares Verdugo Lucía. Controversias de Arrendamiento Civil Entrega de Billete. 1 Acdo. Núm. Exp. 1413/2024.

López Martínez Yolanda, Vázquez López José Antonio vs. Mizrahi Aboutboul Elliot Henry. Controversias de Arrendamiento Civil por Notificado. 1 Acdo. Núm. Exp. 983/2018.

Martínez Sánchez su Sucesión Carmen vs. López Espinoza José Luis. Controversias de Arrendamiento Civil Aud. de Ley. 1 Acdo. Núm. Exp. 939/2024.

Núñez Moreles Ana Laura vs. Qualitas Compañía de Seguros S.A. de C.V. Ord. Civil Perito de la Actora Acepta Cargo. 3 Acdos. Núm. Exp. 597/2024.

Pérez Zúñiga Trejo Ricardo vs. G4 Clean S.A. de C.V. Controversias de Arrendamiento Civil Exhibe Acta de Entrega Recepción. 1 Acdo. Núm. Exp. 1473/2024.

Polímeros Mexicanos, S.A. P. I. de C.V. vs. Banco Santander México, S.A., Institución de Banca Múltiple, Grupo Financiero Santander México. Ord. Mercantil Admite Apelación. 1 Acdo. Núm. Exp. 2091/2024.

Preastamos Felices en 15 Minutos S.A. de C.V. Sofom Enr vs. Cruz Ramírez Silvia. Ejecutivo Mercantil Se Reconoce Personalidad. 1 Acdo. Núm. Exp. 1491/2024.

Productos y Servicios Especializados de Ingeniería S.A. de C.V. y Bedoya Villapudua María Olga vs. su Home de México Sa Dee Cv y Mendoza Ortega Ángel Francisco y También Conocido como Ángel Mendoza Ortega y Ángeles Olguín Facunda. Especial Hipotecario Civil Sin Lugar. 1 Acdo. Núm. Exp. 1921/2024.

Pulido Sánchez su Sucesión Tomás René vs. Creditur S.A. de C.V. Especial Hipotecario Civil Contesta Oficio. 1 Acdo. Núm. Exp. 1149/2024.

Ramos Ruelas Arnulfo (su Sucesión) vs. Medrano Esparza Oswaldo Álvaro Gracia y Castillo Cabrera Jorge y Martínez Franzoni José Fernando y Martínez Hernández Olivia y Hernández Camacho Ángel Enrique y Ortega Díaz María Raquel y González Cervantes Mercedes y Mercado Padilla María del Carmen y Jasso Arredondo Javier y Wences Paz Jesús Fernando y Vega López Juan de Dios. Ord. Civil Minuta. 2 Acdos. Núm. Exp. 261/2007 Tomo IV.

Reyes Sánchez Irving Alejandro vs. Carrillo Navarrete Jaime. Ord. Mercantil Autorización. 1 Acdo. Núm. Exp. 55/2025.

Sarmiento Soler Atala vs. Grupo Editorial Notmusa, S.A. de C.V. Ord. Civil Sala Confirma. 2 Acdos. Núm. Exp. 713/2019 Tomo IV.

Silva Aguilar Jonathan vs. Romero Sandoval Juana María y Avilés Álvarez Ignacio. Providencias Precautorias Mercantil Recibe Oficio. 1 Acdo. Núm. Exp. 2159/2024.

Socafi Sociedad Anónima de Capital Variable vs. Martínez Díaz América Verónica y Martínez Ávila Raúl. Ejecutivo Mercantil Acepta el Cargo. 1 Acdo. Núm. Exp. 651/2023.

Vázquez Jurado Francisco Javier vs. Ganibegovic Katerina. Juris. Voluntaria Civil Cedula y Razón. 1 Acdo. Núm. Exp. 785/2024.

Villalobos Monsalvo Santiago vs. Villalobos Ordaz su Sucesión Fernando y Villalobos Ordaz Gustavo y C. Director General del Registro Público de la Propiedad y de Comercio de la Ciudad de México. Ord. Civil Cedula y Razón. 1 Acdo. Núm. Exp. 53/2024 Bis. 1.

Zamora Domínguez Mauricio Ricardo vs. Residencias Mejoradas S.A. de C.V. y Otros. Ejecutivo Mercantil Copias. 2 Acdos. Núm. Exp. 437/2022.

NO PUBLICADOS

Márquez Ortega Manuel vs. Grupo Mexicano de Seguros S.A. de C.V. Ord. Civil Dada Cuenta-Susp. Provisional. 1 Acdo. Núm. Exp. 501/2024.

Márquez Ortega Manuel vs. Grupo Mexicano de Seguros S.A. de C.V. Ord. Civil Cuad. de Amp. 150/2025-V-Informe. 2 Acdos. en Amparo. Núm. Exp. 501/2024 150/2025-V.

EL SECRETARIO DE ACUERDOS
LIC. LUCIANO ESTRADA TORRES

SECRETARÍA "B"
ACUERDOS DEL 29 DE ENERO DEL 2025

Ávila Durán Delia vs. Luis Romero Pérez su Suc. y el C. Director General del Registro Público de la Porpiedad y del Comercio del D. F. Ejecutivo Civil 2 Acdos. en Amparo. Núm. Exp. 216/1993 981/2023-1.

Banco Invex Sociedad Anmonima Institución de Banca Miltiple Invex Grupo Financiero vs. Casillas Flores Ana Karen. Juris. Voluntaria Civil Minuta de Correo Electrónico Al Archivo. 1 Acdo. Núm. Exp. 316/2020.

Banco Invex, S.A. Institución de Banca Múltiple, Invex Grupo Fiduciario en su Carácter de Fiducario en el Fideicomiso Identificado Con el Número 1301 vs. Bernal Cuevas Marcela Eliana. Especial Hipotecario Civil Minuta de Correo Electrónico Al Archivo. 1 Acdo. Núm. Exp. 806/2008.

Banco Mercantil del Norte, S.A. Institución de Banca Múltiple, Grupo Financiero Banorte vs. Soto Hernández Víctor Manuel. Especial Hipotecario Civil Sin Lugar a Proveer Lo Solicitado. 1 Acdo. Núm. Exp. 708/2016.

Banco del Bajío Sa Institución de Banca Múltiple vs. Alicia Chávez Díaz. Especial Hipotecario Civil Recoge Turno. 1 Acdo. Núm. Exp. 1836/2024.

Benítez Arrona Teófilo y Centro de Estudios Superiores en Ciencias Jurídicas y Criminologicas A.C. vs. José Luis Sánchez Cortés, Gilberto Nájera Soria, Scotiabank Inverlat Institución de Banca Múltiple Grupo Financiero Scotiabank Inverlat, Armando Mendoza Nava, Enrique Tonatiuh Tapia López, Laura Gabriela Soberanes Bonilla, Ricardo Tapia Salas, Nadia Rubí Consuelo Durán, Jesús Iván González Ponce, Jorge Carreón Flores, Eduardo Durán Portilla, Sergio Olvera Díaz, Alfredo Silva Pérez, Humberto Orizaga Millán, Pablo Hernández Guerrero y Carlos Enrique Valdés Ramírez y Notario Público 118 del Estado de México Y. Ord. Civil Exhiba Traslados. 1 Acdo. Núm. Exp. 1838/2024 Tomo III.

Cancino de Los Santos Rogelio y Rojas Cancino Leonardo. Ejecutivo Mercantil Gírese Exhorto. 1 Acdo. Núm. Exp. 558/2024.

Domínguez Téllez Sharom vs. María Trinidad Quiroz Gómez. Ord. Civil Contestación de Oficio. 1 Acdo. en Expedientillo. Núm. Exp. 2018/2024 Tomo II.

Dorama Institución de Garantías Sa vs. Compañía Constructora Fronteriza S.A. de C.V. Especial de Fianzas Mercantil Se Autoriza Sicor. 1 Acdo. Núm. Exp. 1742/2024.

SOLO CONSULTA
SOLO CONSULTA
SOLO CONSULTA

Gómez Villalobos Jenny Rossy vs. Carlos Díaz Olivares. Ord. Civ. Minuta de Correo Electrónico Al Archivo. 1 Acdo. Núm. Exp. 162/2007.

Guerrero Guerrero Perfecto vs. Gongora Basurto Blanca Ivette y Basurto Ramírez Vda de Gongora Blanca. Ord. Civil Se Giran Cedulas de Notificación. 1 Acdo. Núm. Exp. 1012/2024.

Instituto del Fondo Nacional de la Vivienda para los Trabajadores Infonavit vs. Velázquez Méndez Gilberto. Especial Hipotecario Civil Acuerdo. 1 Acdo. Núm. Exp. 1450/2024.

Instituto del Fondo Nacional de la Vivienda para los Trabajadores vs. Canon Pérez Guadalupe. Ord. Civil Se Reserva Acordar Lo Conducente. 1 Acdo. en Expedientillo. Núm. Exp. 556/2021 Bis. 1.

Instituto del Fondo Nacional de la Vivienda para los Trabajadores vs. Domínguez Romero María Guadalupe. Especial Hipotecario Civil Acuerdo. 1 Acdo. Núm. Exp. 1980/2024.

Instituto del Fondo Nacional de la Vivienda para los Trabajadores vs. Gómez Merino Varinia. Especial Hipotecario Civil Se Reserva Acordar Lo Conducente. 1 Acdo. en Expedientillo. Núm. Exp. 526/2015.

Jiménez González Rodolfo vs. Pérez César Martha y Guízar y Asociados Sc-y Legal Global Consulting Sc. Controversias de Arrendamiento Civil Recoge Turno. 1 Acdo. Núm. Exp. 886/2023.

Malimco Mantenimieto Limpieza y Construcción Sociedad de Responsabilidad Limitada de Capital Variable vs. Goldman House Servicios Inmobiliarios S.A. de C.V. y Aguero Miranda Óscar y Lira Eduard Antonio y Lira Francisco. Ord. Civil Recogio Turno. 2 Acdos. Núm. Exp. 122/2022.

Montes de Oca Mata Concepción su Sucesión vs. Montes de Oca Durán Gloria Angélica y Montes de Oca Durán Fabiola y Montes de Oca Durán Víctor Hugo y Colín Miranda Miriam y Montes de Oca Tapia Fernando Jesús. Ord. Civil Se Desiste de un Testigo. 2 Acdos. Núm. Exp. 1774/2024.

Operadora de Carteras Gamma, Sociedad Anónima Promotora de Inversión de Capital Variable(Cesionaria de Banco Nacional de México, S.A. Integrante del Grupo Financiera Banamex) vs. Óscar Octavio Rocha Ramírez. Especial Hipotecario Civil Minuta de Correo Electrónico Al Archivo Judicial. 1 Acdo. Núm. Exp. 730/2016.

Pacada S.A. de C.V. Sofom Enr vs. Luis Santiago Delis. Ejecutivo Mercantil Se Gira Oficio de Requerimiento a Siara. 1 Acdo. Núm. Exp. 148/2024.

Pérez Gutiérrez Carlos Milcar vs. Grupo Mexicano de Seguros S.A. de C.V. Ord. Civil Autr. y Sicor. 1 Acdo. Núm. Exp. 222/2024.

Plaza López Cotilla S.A. Dec. V vs. Arriaga Tejeda Jaime Humberto y Tejeda Prieto Sonia. Controversias de Arrendamiento Civil Vista Exhorto. 2 Acdos. Núm. Exp. 1132/2024.

Pretmex S.A. de C.V. Sofom Enr vs. Magil S.A. de C.V. Sofom Enr y Gil Gutiérrez Isaac. Ejecc. de Garantías Otorgadas Mediante Prenda Sin Transmisión de Pos. y Fideicomiso de Garantía (Procedimiento Judicial) Mercantil Minuta de Correo Electrónico a la Primera Secretaria de Acdos. de la Presidencia y del Pleno del Tsjcdmx. 1 Acdo. Núm. Exp. 80/2024.

Recuperación de Comercio Interior, Sociedad de Responsabilidad Limitada de Capital Variable vs. Ronquillo Ponce de León Melania. Esp. Hip. Semovi Rinde Informe. 1 Acdo. Núm. Exp. 458/2002.

Rivera García Sancho También Conocida Coo Mónica Rivera García Sanco Mónica Josefina vs. Padrón Zárate Jesús Alberto. Ord. Civil Minuta Sellada por la Tercera Sala Civil. 1 Acdo. Núm. Exp. 4/2024.

Ruelas Godínez Alfredo vs. Jaime Cerda Eduardo. Ejecutivo Mercantil Se Reserva Acordar Lo Conducente. 1 Acdo. en Expedientillo. Núm. Exp. 492/2023 Bis. 1.

Sofihaa Financiera, Sociedad Anónima de Capital Variable vs. Maca Rojas Octavio, Macca Mena Abimael y Maca Mena Exael y Rojas Luquez Beatriz. Especial Hipotecario Civil Se Autoriza Sicor. 1 Acdo. Núm. Exp. 1104/2014.

Sólida Administradora de Portafolios S.A. de C.V. vs. Juan Silva García y Otro. Especial Hipotecario Civil Minuta de Correo Electrónico Al Archivo. 1 Acdo. Núm. Exp. 546/2004 Tomo II.

MAL PUBLICADOS

Banco Invex S.A. Institución de Banca Múltiple Invex Grupo Financiero Fiduciario por Conducto de su hoy Cesionario Homest Consultores Patrimoniales, S.A. de C.V. vs. Manuel Darío Lugo Goytia. Especial Hipotecario Civil Aclare Personalidad. 1 Acdo. Núm. Exp. 1262/2024.

López Garduno Faustino vs. Blee Zamora Jorge Roberto. Ord. Civil Informe a Sala. 1 Acdo. en Otros. Núm. Exp. 1662/2024 Tomo II.

Zúñiga Torres Gloria vs. Jiménez Santamaría María Teresa y Ramírez Zúñiga Carlos. Ord. Civil Dada Nueva Cuenta. 1 Acdo. Núm. Exp. 1758/2024.

NO PUBLICADOS

Benítez Arrona Teófilo y Centro de Estudios Superiores en Ciencias Jurídicas y Criminologicas A.C. vs. José Luis Sánchez Cortés, Gilberto Nájera Soria, Scotiabank Inverlat Institución de Banca Múltiple Grupo Financiero Scotiabank Inverlat, Armando Mendoza Nava, Enrique Tonatiuh Tapia López, Laura Gabriela Soberanes Bonilla, Ricardo Tapia Salas, Nadia Rubí Consuelo Durán, Jesús Iván González Ponce, Jorge Carreón Flores, Eduardo Durán Portilla, Sergio Olvera Díaz, Alfredo Silva Pérez, Humberto Orizaga Millán, Pablo Hernández Guerrero y Carlos Enrique Valdés Ramírez y Notario Público 118 del Estado de México Y. Ord. Civil Apelación. 1 Acdo. Núm. Exp. 1838/2024 Tomo III.

Chapa Benítez su Sucesión Jaime vs. Guarneros Palomares María Yurinka. Ord. Civil Sin Lugar. 2 Acdos. Núm. Exp. 1092/2022.

Chg Meridian México S.A. P. I de C.V. vs. Polímeros Mexicanos S.A. P. I de C.V. y Gómez Chacón José Antonio. Ejecutivo Mercantil Dada Cuenta Rebeldia de Agravios. 2 Acdos. Núm. Exp. 870/2021.

González Sánchez Laura Magdalena y Otras vs. Magdalena Mirus García de Sánchez Carrasco y Otro. Ord. Civ. Da Vista. 1 Acdo. Núm. Exp. 168/2004.

Sánchez López María del Rosario vs. Jove Loyo de Benítez María Enriqueta Ana y Benítez de la Garza Eduardo Alberto. Especial Hipotecario Civil Cuad. de Amp. 214/2025-IV. 1 Acdo. en Amparo. Núm. Exp. 922/1998 214/2025-IV.

Sánchez López María del Rosario vs. Jove Loyo de Benítez María Enriqueta Ana y Benítez de la Garza Eduardo Alberto. Especial Hipotecario Civil Cuad. de Amp. 215/2025-V. 1 Acdo. en Amparo. Núm. Exp. 922/1998 215/2025.

AUDIENCIA

Banco Invex, Sociedad Anónima, Institución de Banca Múltiple, Invex Grupo Financiero, en su Carácter de Fiduciario en el Fideicomiso Número 1301 (Cesionaria de Crédito Inmobiliario S.A. de C.V. Sociedad Financiera de Objeto Múltiple Entidad No Regulada) vs. Hilda Yolanda Palazuelos Ramos y Ismael Gastélum Gallardo. Aud. Incidental Especial Hipotecario Civil. 1 Audiencia. Núm. Exp. 1546/2010.

Banco Santander México Sociedad Anónima Institución de Banca Múltiple Grupo Financiero Santander México vs. Rivera Gutiérrez Leidy Lucía y Martínez Arreola Daniel. Aud. Incidental Especial Hipotecario Civil. 1 Audiencia. Núm. Exp. 944/2021.

Munguía Cervantes Quetzalcóatl vs. Islas Quezada Jesús. Aud. de Ley Ord. Civil. 1 Audiencia. Núm. Exp. 952/2023.

SENTENCIA DEFINITIVAS DEL 29 DE ENERO DEL 2025

Carrasco Flores Ricardo vs. García Huerta Francisco. Ejecutivo Mercantil Sent. Def. J 1 Núm. Exp. 2128/2024

LA SECRETARIA DE ACUERDOS
LIC. ÉRIKA SOTELO HERNÁNDEZ

SEXAGÉSIMO DE LO CIVIL

SECRETARÍA "A"
ACUERDOS DEL 29 DE ENERO DEL 2025

Acosta Canales Alejandro vs. Morales Guzmán Guadalupe Castro González Arnulfo Ángel Albacea de la Sucesión a Bienes De. Ord. Civil G. 1 Acdo. en Expedientillo. Núm. Exp. 1/2021 Bis. 2.

Banco Mercantil del Norte S.A. Institución de Banca Múltiple, Grupo Financiero Banorte, (antes BBVA Bancomer S.A.) vs. Mejía Beiza Hugo Israel. Especial Hipotecario Civil G. 1 Acdo. Núm. Exp. 1071/2009 Tomo II.

Banco Monex Sociedad Anónima, Institución de Baanca Múltiple, Monex Grupo Financiero, en su Carácter de Fiduciario en el Fifeicomiso Empresarial, Irrevocable de Administración y Garantía Número F/3443 vs. Gándara Mejía Juan. Especial Hipotecario Civil G. 1 Acdo. Núm. Exp. 1437/2012 Tomo II.

Banco Nacional Demexico, S.A. de C.V. vs. Granados Nacionles Internacinales de Sinaloa S.A. de C.V. Ejecutivo Mercantil L. 1 Acdo. en Expedientillo. Núm. Exp. 829/2022 Bis. 2.

Banco Nacional de México, S.A. Integrante de Grupo Financiero Banamex vs. Rubén Hernández Quintanar. Especial Hipotecario Civil G. 2 Acdos. Núm. Exp. 317/2020 Tomo II.

SOLO CONSULTA
SOLO CONSULTA
SOLO CONSULTA

Blanca Salazar Christian Israel vs. Salazar Peña Olivia. Ord. Civil 2 Acdos. Núm. Exp. 535/2021 Tomo II.

Cibanco Sa Institución de Banca Múltiple Actuando Única y Exclusivamente como Fiduciario del Fideicomiso Cib 2528 vs. García Moreno Héctor Noé. Controversias de Arrendamiento Civil 1 Acdo. Núm. Exp. 921/2024.

Cibanco Sa Institución de Banca Múltiple en su Carácter de Fiduciario del Fideicomiso Número F 00430 vs. Jiménez Benítez Susana. Vía de Apremio Civil 1 Acdo. Núm. Exp. 507/2023.

Cibanco, S.A., Institución de Banca Múltiple vs. Mireles Bocanegra Mario y Otra. Especial Hipotecario Civil G. 1 Acdo. Núm. Exp. 797/2013.

Corona Rodríguez Guadalupe Irma vs. Condominio Residencial Skyview Integrado por Los Condominios Uno y Dos Integrado por Quienes Se Ostentan como Miembros del Comité de Vigilancia Los Señores Yadila Belinda de la Garza Gaytán Presidente Liliana Arenas Flores Vocal y Carlos Lazcano Berrueco Vocal y Al Administrador Persona Moral Denominada Administración Allinone México S de R.L. de C.V. Ord. Civil 1 Acdo. Núm. Exp. 465/2022 Tomo II.

Daimler Financial Services México S. de R. L. de C.V. vs. Alcocer Arredondo Alan Ignacio. Providencias Precautorias Civil 1 Acdo. Núm. Exp. 41/2025.

Decarome Sapi de C.V. vs. Mendiola Bracamontes José Alberto. Juris. Voluntaria Civil G. 1 Acdo. Núm. Exp. 1293/2024.

Diquipsa S.A. de C.V. y Leschaco Mexicana S.A. de C.V. vs. Promotora Puerta Laguna S.A. de C.V. Juris. Voluntaria Civil G. 1 Acdo. en Expedientillo. Núm. Exp. 867/2022 Bis. 2.

Garduño Contreras Rosa Elizabeth vs. Garduño Álvarez Lino. Ord. Civil G. 1 Acdo. Núm. Exp. 677/2020.

Ge Consumo México, S.A. de C.V. Sociedad Financiera de Objeto Múltiple E. N. R vs. Trejo Hernández Marco Antonio. Ord. Civil L. 1 Acdo. en Expedientillo. Núm. Exp. 1665/2010 Bis. 3.

Guadarrama Pérez Claudia Elena y Deschamps Díaz Horacio y Deschamps Guadarrama Mariana y Deschamps Guadarrama Horacio vs. Promotora Higa S.A. de C.V. y Servicios Eem S.A. de C.V. y Rodríguez Díaz Barriga Néstor. Ord. Civil G. 1 Acdo. Núm. Exp. 37/2024.

Guiguera Pérez Belzabeth vs. Rocha Ortiz Fernando. Ord. Civil G. 1 Acdo. en Expedientillo. Núm. Exp. 389/2020 Bis. 2.

Gutiérrez Morales Celia vs. López López Antonio. Controversias de Arrendamiento Civil G. 1 Acdo. Núm. Exp. 825/2021.

Habeas Data S.A. de C.V. vs. Muciño Alonso Luis. Ord. Civil 1 Acdo. Núm. Exp. 537/2024.

Hipotecaria Nacional, S.A. de C.V. vs. Alicia Velasco Ruíz y Otro. Especial Hipotecario Civil G. 1 Acdo. en Expedientillo. Núm. Exp. 1453/2008 Bis. 7.

Instituto del Fondo Nacional de la Vivienda para los Trabajadores (Infonavit) vs. Martínez Padilla Rosa Isela. Especial Hipotecario Civil 1 Acdo. en Expedientillo. Núm. Exp. 741/2024 Bis. 1.

Instituto del Fondo Nacional de la Vivienda para los Trabajadores vs. Martínez Lomelí Raúl. Especial Hipotecario Civil G. 1 Acdo. Núm. Exp. 1057/2024.

Jas Financial Solutions S.A. de C.V. vs. Unificcom, S.A. de C.V., Sofom E. N. R. Ord. Mercantil G. 1 Acdo. Núm. Exp. 157/2023 Tomo II.

López Encinas Kevin Christopher vs. Muñoz Sánchez Christian y Muñoz Munguía José Antonio y Qualitas Compañía de Seguros S.A. de C.V. Ord. Civil 1 Acdo. Núm. Exp. 3/2025.

Mabucapa I S de R.L. de C.V. vs García Elías Óscar y Rodríguez Díaz Jaquelín. Especial Hipotecario Civil G. 1 Acdo. Núm. Exp. 1027/2024.

Méndez López Ramón vs. Méndez López Miguel. Ord. Civil 1 Acdo. Núm. Exp. 43/2025.

Mendoza Mirassou Alejandro Manuel vs. Flores Martínez Margarita Yolanda. Ord. Civil Auto de Susp. por Falta de Documentos. 2 Acdos. Núm. Exp. 2087/2024.

Menéndez Cámara Patricia María vs. Centro de Cultura Nuestra América, Asociación Civil y Menéndez Rodríguez Mario Renato y Menéndez Combaluzier Sebastián y Menéndez Cámara Miguel Ángel. Ord. Civil 1 Acdo. en Expedientillo. Núm. Exp. 113/2021 Bis. 10.

Monto Fácil Sociedad Anónima Promotora de Inversión de Capital Variable Sociedad Financiera de Objeto Múltiple Entidad No Regulada vs. Romero Corsino Rocío del Carmen. Ejecutivo Mercantil 1 Acdo. Núm. Exp. 397/2024.

Oropeza Leytejose Luis Bonifacio y Oropeza Leyte Carlos Enrique y Oropeza Leyte Antonio vs. La Fama Montañesa Fabrica de Hilados y Tejidos de Algodón Sa y C Director del Registro Público de la Propiedad y del Comercio de la Ciudad de México. Ord. Civil 1 Acdo. Núm. Exp. 1067/2022 Tomo II.

P&Q Conceptos Sociedad Anónima Promotora de Inversión de Capital Variable vs. Guzmán Pacheco Carlos Arturo. Ejecutivo Mercantil G. 1 Acdo. Núm. Exp. 1769/2024.

Rainer Embacher Peter Wolfgang y También Conocido como Peter Reiner vs. Días Muñoz José Luis y Conocido como José Luis Díaz Muñoz y Munguía Ortega Ruy su Sucesión y Director General del Archivo General de Notarias del Estado de Hidalgo en Sustitución del Licenciado Alejandro Martínez Blanquel Titular de la Notaria Pública Número 4 y Notario del Patrimonio del Inmueble Federal de Hidalgo y Notario Público 11 de Tulancingo de Bravo Estado de Hidalgo Licenciado Iván Téllez Reyes y C Director del Registro Público de la Propiedad y del Comercio de la Ciudad de México. Ord. Civil G. 1 Acdo. Núm. Exp. 1745/2024.

Razo Ornelas José vs. Balcázar García Luis Eduardo y Otro. Ejecutivo Mercantil G. 1 Acdo. en Expedientillo. Núm. Exp. 399/2003 Bis. 1.

Reyes Reyes J Jesús y Roldán Cerón Noemí vs. Sánchez Martínez Lilia. Ord. Civil G. 1 Acdo. Núm. Exp. 383/2024.

Rivera Mendoza Pablo Gerardo y Rivera Mendoza Ricardo vs. Rivera Mendoza Ana María. Ord. Civil 1 Acdo. Núm. Exp. 367/2021.

Robledo Ávalos Alejandra vs. 1273/2024 Seguros Inbursa Sa Grupo Financiero Inbursa. Ord. Civil a Minutas. 1 Acdo. en Amparo. Núm. Exp. 419/2024 Amparo 1273/2024-III.

Rosales Olivares Luis Miguel vs. Sánchez Lagunas Aidée Janet y Bienes Programados S.A. de C.V. y Lic. José Ángel Fernández Uria Notario Público Titular de la Notaria 217 de la Ciudad de México y Rivera López Rosa María. Ord. Civil 1 Acdo. Núm. Exp. 559/2024 Tomo II.

Sáenz Mena Jesús vs. Chehaibar Caballero Jorge Antonio y Bastida Rocha Otilia. Especial Hipotecario Civil G. 1 Acdo. en Expedientillo. Núm. Exp. 181/2014 Bis. 6.

Salazar Abonce Adrián Eduardo vs. C. Director del Registro Público de la Propiedad y del Comercio de la Ciudad de México y/otros. Ord. Civil G. 1 Acdo. Núm. Exp. 1473/2019.

Scotiabank Inverlat S.A. Institución de Banca Múltiple Grupo Financiero Scotiabank Inverlat vs. Refrigeración Ojeda Sociedad Anónima de Capital Variable y Arrendadora Luiso Sociedad Anónima de Capital Variable. Especial Hipotecario Civil G. 1 Acdo. Núm. Exp. 1365/2024 Tomo II.

Scotiabank Inverlat, Sociedad Anónima, Institución de Banca Múltiple, Grupo Financiero Scotiabank Inverlat vs. Salinas García María José. Especial Hipotecario Civil G. 2 Acdos. Núm. Exp. 981/2024.

Sicrea Comercial S.A. de C.V. vs. Hernández Meza Juan Carlos. Ejecutivo Mercantil G. 1 Acdo. Núm. Exp. 2099/2024.

Sociedad Hipotecaria Federal, S.N.C. Institución de Banca de Desarrollo vs. Aranda Guerrero César. Especial Hipotecario Civil 1 Acdo. Núm. Exp. 613/2016.

Soriano Rocha Julio Alejandro vs. Andrés López Octavio. Especial Hipotecario Civil G. 2 Acdos. Núm. Exp. 869/2022.

Toyota Financial Services S.A. de C.V. vs. Villagrán Ramos Raúl Alejandro. Ejecutivo Mercantil G. 1 Acdo. en Expedientillo. Núm. Exp. 379/2023 Bis. 2.

Urioles López Gerardo Eloy Arturo vs. Ibáñez Mejía Juana y Tamayo Ibáñez Eduardo y Tamayo Iabñez Jorge y Tamayo Zamora Juan Manuel y Chávez Casillas Francisco y Vite Bernal Miguel Ángel y Ortiz Pérez María de la Luz. Ord. Civil 1 Acdo. Núm. Exp. 39/2025.

Vázquez López Osmay vs. Jiménez Fonseca María Julia y Origen Inmobiliario y Ft Construcciones y Proyectos S.A. de C.V. Ord. Civil 1 Acdo. Núm. Exp. 755/2023.

Villalobos Ángel Clara Isabel vs. Sevilla Sandoval Faustina. Juris. Voluntaria Civil 1 Acdo. Núm. Exp. 13/2025.

AUDIENCIA

The American British Cowdray Medical Center Iap vs. Ventaja Salud y Servicios Médicos Asociados Sc. Aud. Previa Ord. Civil. 1 Audiencia. Núm. Exp. 565/2022.

SENTENCIA INTERLOCUTORIA

Gutiérrez Márquez Gabriela vs. Rodríguez Álvarez Maricela y y-o. Marcela Rodríguez Álvarez. Ord. Civil Sent. Interl. 1 Núm. Exp. 1591/2024

EL SECRETARIO DE ACUERDOS
LIC. FEDERICO RIVERA TRINIDAD

SOLO CONSULTA
SOLO CONSULTA
SOLO CONSULTA

SECRETARÍA "B"
ACUERDOS DEL 29 DE ENERO DEL 2025

Alva Gómez Alejandra vs. Ixe Banco S.A., Institución de Banca Múltiple, Ixe Grupo Financiero División Fiduciaria Fideicomiso F/570 Promotores y Otro. Ord. Mercantil Vista a la Interesada. 2 Acdos. Núm. Exp. 252/2013 Tomo II Aperturada.

Banco Finterra Sociedad Anónima Institución de Banca Múltiple vs. Integradora Alexasin S.A. de C.V. y Comercializadora Internacional Arizona S.A. de C.V. Especial Hipotecario Civil por Hecha la Precisión. 1 Acdo. Núm. Exp. 736/2020.

Banco Inbursa Institución de Banca Múltiple Grupo Financiero Inbursa vs. Rubalcaba Ballesteros María Cristina. Especial Hipotecario Civil Listas a Disposición. 1 Acdo. en Expedientillo. Núm. Exp. 1004/2009 Bis. 1.

Banco Ve por Más, S.A., Institución de Banca Múltiple, Grupo Financiero Ve por más vs. Ingenio de Puga, S.A. de C.V. y Jorge Garcíarce Ramírez y Promotora Garabel, S. C. Especial Hipotecario Civil Impresión Correo -Respuesta. 1 Acdo. Núm. Exp. 362/2023.

BBVA Bancomer S.A. Institución de Banca Múltiple Grupo Financiero BBVA Bancomer hoy BBVA México Sociedad Anónima Institución de Banca Múltiple Grupo Financiero BBVA México vs. Alan Jorge Morlett Mendoza. Especial Hipotecario Civil Impresión Correo -Respuesta. 2 Acdos. Núm. Exp. 1368/2024 Tomo II.

Beltrán Moctezuma Daniel vs. González Alcántara Rogelio. Controversias de Arrendamiento Civil Admite Recurso. 1 Acdo. en Tercería. Núm. Exp. 688/2023.

Cárdenas Camacho Ariadna Berenice vs. Berumen González María Amelia. Ord. Civil por Hechas Manifestaciones. 3 Acdos. Núm. Exp. 594/2024.

Cervantes Espitia Bertha Araceli vs. Consultores Patrimoniales Especializados en Inversiones Hipotecarias S.A. de C.V. Ord. Civil Sin Lugar a Acordar de Conformidad. 1 Acdo. Núm. Exp. 1414/2024.

Correa Cuevas Eduardo su Sucesión y Olvera de Correa María del Carmen vs. Fuentes Escobar Fernando. Ord. Civil Fecha para Aud. Previa. 2 Acdos. Núm. Exp. 178/2024.

Custodia Inmobiliaria Fts S.A. de C.V. vs. Hanhausen Albert Fernando su Sucesión. Ord. Civil Autorización. 1 Acdo. Núm. Exp. 58/2015.

Díaz de León Olivares Francisco Javier vs. Iluminación y Suministros Eléctricos, S.A. de C.V. y Amador Trejo Isaac y Badajoz Aguilar Raquel. Ord. Civil Expedientillo. 1 Acdo. en Expedientillo. Núm. Exp. 602/2021.

Disi Operaciones Empresariales Sapi de C.V. Sofom Enr vs. A.C. & Energy S.A. de C.V. y Niño Martínez 1018/2024 Javier Iván y Chávez Alonso Carlos Luis y Mitjans Damas Arely. Providencias Precautorias Civil 1 Acdo. en Amparo. Núm. Exp. 182/2024 Amparo 1018/2024.

Domit Gemayel Antonio vs. Corporativo Lanix S.A. de C.V., Aguilar Gutiérrez Benjamín Gualterio y Noriega Astiazaran Francisco vs. 45/2025 Yolanda del Carmen Soto Cubillas. Ord. Mercantil Anexa Minuta. 1 Acdo. en Amparo. Núm. Exp. 888/2019 Amparo 45/2025.

Espinosa Ortiz Irma Yazmín vs. Rodríguez Coronel Fernando. Controversias de Arrendamiento Civil Túrmense Los Autos. 1 Acdo. Núm. Exp. 1104/2023.

Flores Godoy Joel Arturo vs. 34/2025 Seguros Inbursa Sa Grupo Financiero Inbursa. Ord. Civil Anexa Minuta. 1 Acdo. en Amparo. Núm. Exp. 2098/2024 Amparo 34/2025.

García Díaz María del Rocío vs. Marín Armenteros Ricardo Amir. Controversias de Arrendamiento Civil No Se Acuerda Autorización. 3 Acdos. Núm. Exp. 586/2024.

Hipotecaria Nacional, S.A. de C.V. Sociedad Financiera de Objeto Múltiple Entidad Regulada vs. Macías Cruz Juan Ramón. Esp. Hip. Busqueda Documentos. 1 Acdo. Núm. Exp. 864/2010.

HSBC México S.A. Institución de Banca Múltiple Grupo Financiero HSBC vs. Terrón Melgarejo Ismael. Especial Hipotecario Civil Impresión Correo -Respuesta. 1 Acdo. Núm. Exp. 790/2017 Tomo II Aper.

HSBC México Sociedad Anónima, Institución de Banca Múltiple, Grupo Financiero HSBC vs. Equipandose S.A. de C.V. y Gasque Casares Alfonso. Ejecutivo Mercantil Oficio Al Archivo Judicial. 1 Acdo. en Expedientillo. Núm. Exp. 444/2020.

Inmobiliaria Data S.C. vs. Loredo Foyo Juan Sergio y Vinculación Comercial Mex Jaag S.A. de C.V. Controversias de Arrendamiento Civil Pliego de Posiciones. 3 Acdos. Núm. Exp. 1144/2024.

Inmobiliaria Navarro Sa vs. León Aguilar Eder Osvaldo y Martínez de la Rosa Diana Berenice. Vía de Apremio Civil Admite Recurso de Apelación, Vista Con Agravios. 1 Acdo. Núm. Exp. 1790/2024.

Instituto del Fondo Nacional de la Vivienda para los Trabajadores vs. Sánchez Vázquez Paloma. Especial Hipotecario Civil Razón Devolución de Documentos. 1 Acdo. Núm. Exp. 1422/2024.

Leal Martínez Guillermo Alejandro vs. Valencia Morales Héctor Emigdio vs. 39/2025 Mairice Pierre Duval Barranco. Medios Preparatorios Civil Admisión Csps. 1 Acdo. en Amparo. Núm. Exp. 1310/2023 Amparo 39/2025.

Ledesma Troncoso Guadalupe vs. Banco Mexicano Somex, S.A. Ord. Civil Se Acuerda Ofocio de Sala. 3 Acdos. Núm. Exp. 854/2018 Tomo II Aperturado.

Martínez de la Vega Antonio vs. Fuentes Miranda Francisco Braulio. Especial Hipotecario Civil Aclaración Auto. 1 Acdo. Núm. Exp. 502/2019.

Omar Quiroz Garnica vs. Ríos Pérez Yolanda. Especial Hipotecario Civil Cesión de Derechos. 2 Acdos. Núm. Exp. 428/2013.

Operadora de Alimentos Durango Sapi de C.V. vs. Cassereau Abascal Gisele Cecile Berthe. Juris. Voluntaria Civil 1 Acdo. Núm. Exp. 40/2025.

Pedroza Moyo Irma Yolanda vs. Gutiérrez Ramírez Rosa María y Alejandro Mejía Carmona. Ord. Civil Gírese Oficio Al Archivo Judicial. 1 Acdo. Núm. Exp. 424/2008.

Promotora Internacional Santa Fe, S.A. de C.V. Juris. Voluntaria Civil Razón Vista de Documentos. 1 Acdo. Núm. Exp. 34/2022.

Quintero Espinosa Román Porfirio vs. Quintero Espinosa José Antonio. Ord. Civil Admite Recurso de Apelación. 1 Acdo. Núm. Exp. 1238/2022.

Riesgos Tasaciones y Servicios México S de R.L. de C.V. vs. Seguros Azteca Danos S.A. de C.V. Medios Preparatorios Civil Se Hace la Precisión, Turnense Los Autos. 1 Acdo. Núm. Exp. 898/2024.

Sociedad Hipotecaria Federal S.N.C. Institución de Banca de Desarrollo vs. Arredondo Brito María de Lourdes. Especial Hipotecario Civil Ced. de Notificación-Sin Diligenciar. 1 Acdo. Núm. Exp. 1382/2019.

Villuendas Olivo Omar Uriel vs. Dávalos Guel Javier. Juris. Voluntaria Civil Razón Devolución de Documentos. 1 Acdo. Núm. Exp. 502/2024.

Vivanco Piña Mario San Martín vs. Comercializadora en Comunicaciones Móvil S.A. de C.V. por Conducto de su Representante Fleites Espinoza Victoria Alejandra y Escamilla Herros Guadalupe. Controversias de Arrendamiento Civil Sin Lugar Atento Al Estado Procesal de Los Autos. 2 Acdos. Núm. Exp. 744/2021.

AUDIENCIA

Villafuerte Hernández Liliana vs. Vázquez Amaya Sergio. Medios Preparatorios a Juic. Medios Preparatorios Civil. 1 Audiencia. Núm. Exp. 926/2024.

LA SECRETARIA DE ACUERDOS
LIC. TRINIDAD IVONNE DÍAZ ESQUIVEL

SEXAGÉSIMO PRIMERO DE LO CIVIL

SECRETARÍA "A"
ACUERDOS DEL 29 DE ENERO DEL 2025

Amato Martínez Garza Luis Alejandro vs. Zepeda Ortega Francisco y Rosales Quiroz Pedro. Controversias de Arrendamiento Civil 2 Acdos. Núm. Exp. 309/2022.

Amc Louer S.A. de C.V. vs. Prodiaza S.A. de C.V., Santillán Montes Idali Cecilio y Ortega Cazarez Artemia. Ejecutivo Mercantil Susp. Provisional Amparo 866/2024. 1 Acdo. Núm. Exp. 1487/2024.

Amc Louer S.A. de C.V. vs. Prodiaza S.A. de C.V., Santillán Montes Idali Cecilio y Ortega Cazarez Artemia. Ejecutivo Mercantil Informe Previo. 2 Acdos. en Amparo. Núm. Exp. 1487/2024 Amparo 866/2024.

Banco J. P. Morgan, S.A. Institución de Banca Múltiple, J. P. Morgan Grupo Financiero, División Fiduciaria vs. María Virginia Pallares Ortega. Ejec. Merc. Acuerdo. 1 Acdo. Núm. Exp. 627/2007.

Banco Santander México, S.A., Institución de Banca Múltiple, Grupo Financiero Santander México vs. Héctor Hernández Jardinez y Shop Inmobiliaria, S.A. de C.V. Ejecutivo Mercantil Contestación de Agravios. 1 Acdo. Núm. Exp. 179/2019 Bis. 1 Segundo Tomo.

SOLO CONSULTA
SOLO CONSULTA
SOLO CONSULTA

Banco Ve por Más, Sociedad Anónima Institución de Banca Múltiple, Grupo Financiero Ve por más vs. Crescencio Hernández Angulo y María Guadalupe Pérez Muñiz. Ejecutivo Mercantil 1 Acdo. Núm. Exp. 401/2019.

Banco del Bajío S.A. Institución de Banca Múltiple vs. Enríquez García Bernardo Raúl. Ejecutivo Mercantil Acuerdo. 1 Acdo. Núm. Exp. 1/2016.

BBVA Bancomer, S.A., Institución de Banca Múltiple, Grupo Financiero BBVA Bancomer vs. María Soledad Álvarez Arredondo. Especial Hipotecario Civil Expedientillo. 1 Acdo. Núm. Exp. 951/2018.

Bello Cabrera Hermilo vs. Grupo Mexicano de Seguros S.A. de C.V. Ord. Civil 1 Acdo. Núm. Exp. 1253/2024.

Bobadilla Moríneau Beatriz Estela hoy su Cesionaria Margarita Lomelí Villalpando vs. Licónsa, S.A. de C.V., y Enedina Arroyo Martínez. Ord. Civil 1 Acdo. en Amparo. Núm. Exp. 1459/2018 Amparo.

Corporación Óptica Internacional S. de R. L. de C.V., hoy Marchon México S de R. L de C.V. vs. Mariela Castañeda Pérez. Ejecutivo Mercantil Acuerdo. 1 Acdo. Núm. Exp. 735/2016.

Editorial Delti, S.A. de C.V. vs. Tinoco Yáñez Martha Gize y Snell García Bruno. Ejecutivo Mercantil Acuerdo. 1 Acdo. Núm. Exp. 1457/2024 Bis. 1 Tomo II.

Financiera Fortaleza S.A. de C.V. Sofom Enr vs. Emprendesarial S.A. de C.V. Sofom Enr y Gómez López Héctor y Gómez Cervantes Luis Antonio. Vía de Apremio Civil Acuerdo. 1 Acdo. en Otros. Núm. Exp. 1549/2024 Segundo Tomo.

Franco González Óscar Gerardo vs. Rábago López Mireya. Ord. Civil Desechan Apelaciones Preventivas Autos 1/07/2024 y 9/07/2024. 1 Acdo. Núm. Exp. 1365/2023.

González Gutiérrez Lauro su Sucesión vs. Jacinto Julio González García y María Isabel González García. Ord. Civil 1 Acdo. Núm. Exp. 363/2007 Bis. 12 Quinto Tomo.

Hernández Acevedo Felipa vs. Camacho Hernández Miguel y Camacho Hernández Marcelo. Ord. Civil Acuerdo. 1 Acdo. Núm. Exp. 1559/2024.

Hipotecaria Nacional, S.A. de C.V. Sociedad Financiera de Objeto Múltiple, Entidad Regulada Grupo Financiero BBVA Bancomer, hoy Banco Mercantil del Norte, Sociedad Anónima, Institución de Banca Múltiple, Grupo Financiero Banorte vs. Nancy Nayely Jiménez Medina. Esp. Hip. 1 Acdo. Núm. Exp. 1565/2009.

Instituto de Seguridad y Servicios Sociales de Los Trabajadores del Estado a Través de su Fondo de la Vivienda Fovisssste vs. Silvia Dorantes Ramírez. Especial Hipotecario Civil 1 Acdo. Núm. Exp. 729/2015.

Instituto del Fondo Nacional de la Vivienda para los Trabajadores (Infonavit) vs. Armando Ortega Cruz y Juana Andrés Benjamín. Especial Hipotecario Civil Expedientillo. 1 Acdo. Núm. Exp. 649/2014.

Instituto del Fondo Nacional de la Vivienda para los Trabajadores (Infonavit) vs. César Gerardo Portillo Cabrera. Especial Hipotecario Civil Expedientillo. 1 Acdo. Núm. Exp. 407/2019.

Instituto del Fondo Nacional de la Vivienda para los Trabajadores (Infonavit) vs. Orozco Luna J. Reyes y Carillo López María del Carmen. Especial Hipotecario Civil Acuerdo. 1 Acdo. Núm. Exp. 745/2024.

Irra Ibarra René vs. Grupo Tmm Sab y Banyan Energía S de R.L. de C.V. Ord. Civil 5 Acdos. Núm. Exp. 197/2022 Bis. 04 Tercer Tomo.

León Escalante Guadalupe vs. Gobierno de la Ciudad de México y Instituto de la Vivienda de la Ciudad de México. Ord. Civil Desecha Apel. Preventiva Calificación de Posiciones. 1 Acdo. Núm. Exp. 335/2024.

Luna Cordero Jesús vs. Venegas Trejo Ivonne. Controversias de Arrendamiento Civil Acuerdo. 1 Acdo. Núm. Exp. 1561/2024.

Martínez Fernández Ruth Esmeralda vs. Teléfonos de México Sab de C.V. Ord. Civil Acuerdo. 1 Acdo. Núm. Exp. 1343/2024.

Martínez Ortega José Felipe vs. Gozos Inocente Guzmán Hernández y José Esteban Humberto Guzmán Salinas Gonzalo Montero Guzmán. Controversias de Arrendamiento Civil Acdo. en el Tomo Tres. 1 Acdo. Núm. Exp. 197/2020.

Martínez de la Rosa Margarito su Sucesión vs. Martínez Vázquez Blanca Margarita y Dirección General de Regularización Territorial de la Ciudad de México y Registro Público de la Propiedad y del Comercio de la Ciudad de México y Notario Público Número 38 Licenciado José de Jesús Castro Figuroa. Ord. Civil Acuerdo. 1 Acdo. Núm. Exp. 1283/2024.

Mexarrend, S.A. P. I. de C.V. vs. Super's Mart Bajío, S.A. de C.V. y Núñez Hernández Gonzalo y la Central Guanajuato Abarrotera, S.A. de C.V. Ejecutivo Mercantil Acuerdo. 1 Acdo. Núm. Exp. 845/2022.

Monzon González Lourdes vs. Sociedad Cooperativa Limitada de Obreros y Empleados Unidos Pro-Hogar y Otro. Ord. Civ. Acuerdo. 1 Acdo. Núm. Exp. 447/1993.

Ortiz Carrasco Silvia vs. Alvarado Ortiz Gustavo Emilio. Ord. Civil Acuerdo. 1 Acdo. Núm. Exp. 1077/2024.

Ortiz Villordo Alejandro vs. Ortiz Hernández Tania y Ortiz Heernandez Vladimir y Ortiz Hernández Tonantzin. Ord. Civil Acuerdo. 1 Acdo. Núm. Exp. 1159/2024.

Osorno Cadena Ángela vs. Osorno Cadena Isabel y Osorno Cadena Reina Lucila. Ord. Civil 1 Acdo. Núm. Exp. 13/2024.

Pantoja Meléndez Lilia vs. Moctezuma Vargas Daniel y Espitia Vázquez Concepción. Ord. Civil 1 Acdo. Núm. Exp. 1557/2024.

Partido de la Sociedad Nacionalista vs. Patricia Vélez Storey, Construcciones Masri S.A. de C.V. por Conducto de su Representante Legal y el C. Director del Registro Público de la Propiedad y del Comercio de la Ciudad de México y el Notario Público Número 233 de la Ciudad de México Licenciado Gilberto Adame López. Ord. Civil 1 Acdo. Núm. Exp. 1007/2017.

Ruíz Ledesma José Antonio vs. Vicente Saldaña y Rosell Juan Ignacio. Vía de Apremio Civil Acuerdo. 1 Acdo. Núm. Exp. 755/2023.

Santoyo Guemes Luz María de Guadalupe y Santoyo Guemes Rosa del Carmen vs. Hernández Luna Gerardo. Controversias de Arrendamiento Civil Acuerdo. 1 Acdo. Núm. Exp. 825/2024.

Scotiabank Inverlat S.A. Institución de Banca Múltiple Grupo Financiero Scotiabank Inverlat hoy su Cesionaria Proyectos Adamantine, S.A. de C.V. Sociedad Financiera de Objeto Múltiple, Entidad Regulada vs. Armando Guerra Cervantes y Esperanza Adela de la Rosa También Conocida como Esperanza Adela de la Rosa Zepeda. Especial Hipotecario Civil Apelación. 1 Acdo. Núm. Exp. 397/2014.

Secreto. Providencias Precautorias Mercantil 1 Acdo. Núm. Exp. 113/2023.

Secreto. Ord. Civil 1 Acdo. Núm. Exp. 1347/2024.

Secreto. Ejecutivo Mercantil 1 Acdo. Núm. Exp. 1463/2024.

Secreto. Ejecutivo Mercantil Acuerdo. 1 Acdo. Núm. Exp. 565/2023.

Secreto. Ejecutivo Mercantil 2 Acdos. Núm. Exp. 939/2022.

Sólida Administradora de Portafolios, S.A. de C.V. vs. Martínez Estrada Patricia y Aguilar Martínez Agustín Eduardo y Luz Olvera Sandra y Copto Acevedo Mercedes y Crespo Hernández Verónica y Crespo Hernández Salvador y González Paredes Ana Laura y Gómez y Arredondo Susana y León Crespo Gerardo y Crespo Hernández Salvador. Actos Prejudiciales Civil 8 Acdos. Núm. Exp. 1643/2024.

Soto Caballero Rossana y Caballero Collado Rosa María y Soto Caballero Mauricio y Soto Sánchez León José Antonio y También Conocido como León José Antonio Soto y Sánchez su Sucesión vs. C Director del Registro Público de la Propiedad y del Comercio de la Ciudad de México. Ord. Civil 1 Acdo. Núm. Exp. 395/2024.

Toyota Financial Services México S.A. de C.V. vs. Marín Rodríguez Viviana Lizette. Ejecutivo Mercantil Acuerdo. 1 Acdo. Núm. Exp. 1253/2023.

AUDIENCIA

Gallardo Maciel Alejandro vs. Emiliana Campos Arteaga, Arturo Zafra Luna O. Arturo Jesús Zafra Luna y C. Director del Registro Público de la Propiedad y del Comercio del D. F. Aud. de Ley Ord. Civil. 1 Audiencia. Núm. Exp. 951/2015.

García Vázquez Mario. Aud. de Ley Ord. Civil. 1 Audiencia. Núm. Exp. 405/2024.

SENTENCIA DEFINITIVAS DEL 29 DE ENERO DEL 2025

Banca Afirme Sa Institución de Banca Múltiple Afirme Grupo Financiero vs. Serrano Vallejo José. Ejecutivo Mercantil Sent. Def. de Veintinueve de Enero de Dos Mil Veinticinco 1 Núm. Exp. 457/2024

LA SECRETARIA DE ACUERDOS
LIC. ROCÍO ANGELINA CALVO OCHOA

SECRETARÍA "B"
ACUERDOS DEL 29 DE ENERO DEL 2025

Afianzadora Fiducia, S.A. de C.V. vs. Montesinos Asociados Construcciones, S.A. de C.V. Especial de Fianzas Mercantil 3 Acdos. Núm. Exp. 118/2024.

SOLO CONSULTA
SOLO CONSULTA
SOLO CONSULTA

Arrendamiento para Empresas S.A. de C.V. Sociedad Financiera de Objeto Múltiple Entidad No Regulada, hoy Arrendamiento para Empresas, Sociedad Anónima de Capital Variable vs. Ingeniería Moderna de Empaques S.A. de C.V., Pablo García Garrido y José Antonio García Ramos. Controversias de Arrendamiento Civil Expedientillo. 1 Acdo. Núm. Exp. 254/2015.

Banco Invex Sociedad Anónima Institución de Banca Múltiple Invex Grupo Financiero en su Carácter de Fiduciario en el Fideicomiso F4110 vs. Dayan Hanmad Jacobo y Kassin Tawil Aída. Especial Hipotecario Civil 1 Acdo. Núm. Exp. 568/2023.

Banco Invex, S.A., Institución de Banca Múltiple, Invex Grupo Financiero, Fiduciario en su Carácter de Fiduciario en el Fideicomiso Irrevocable de Administración Número 1301 vs. Jesús Armando Medina Landell y Julia Virginia Ojeda Rodríguez. Especial Hipotecario Civil 1 Acdo. Núm. Exp. 798/2018.

Banco Mercantil del Norte S.A. Institución de Banca Múltiple Grupo Financiero Banonorte vs. González Álvarez Romeo. Providencias Precautorias Civil 2 Acdos. Núm. Exp. 1674/2024.

Banco Mercantil del Norte Sa Institución de Banca Múltiple Grupo Financiero Banorte vs. Otto Martínez Heinz Werner. Especial Hipotecario Civil 1 Acdo. Núm. Exp. 1242/2024.

Banco Santander México, S.A., Institución de Banca Múltiple, Grupo Financiero Santander México vs. Rita Mandujano Hernández. Especial Hipotecario Civil 1 Acdo. Núm. Exp. 322/2019.

Barberena Rioseco Antonio vs. Martínez Soto Óscar y Ávila Acosta Lilia. Controversias de Arrendamiento Civil 1 Acdo. Núm. Exp. 160/2023.

BBVA Bancomer, S.A., Institución de Banca Múltiple, Grupo Financiero BBVA Bancomer vs. Naranjo García Alberto Taurino. Especial Hipotecario Civil 1 Acdo. Núm. Exp. 1164/2018 Tomo Dos.

Ca Soluciones Financieras S.A. de C.V. vs. Itaca Capital Sapi de C.V. Sofom Enr y Mannig Shelley Daniel y Martínez Díaz Ricardo y Reyes Chavarría José Eduardo. Vía de Apremio Civil 3 Acdos. Núm. Exp. 1212/2023.

Cruz Martínez María Teresa vs. Tere Comercial S.A. Ord. Civil 1 Acdo. Núm. Exp. 868/2024.

Cruz Ríos Casildo vs. Zacarías Gutiérrez su Sucesión Fidencio Román y Gobierno de la Ciudad de México y Alcaldía Iztacalco y Qualitas Compañía de Seguros S.A. de C.V. Ord. Civil 7 Acdos. Núm. Exp. 282/2020 Tomo Tres.

Dessetec Desarrollo de Sistemas, S.A. de C.V. vs. Daniel Trejo Velázquez. Especial Hipotecario Civil 1 Acdo. Núm. Exp. 816/2017.

Díaz Márquez Elizabeth vs. Reyes Paz Remedios su Sucesión. Ord. Civil 1 Acdo. Núm. Exp. 1158/2024.

Financiera Fortaleza S.A. de C.V. Sofom Enr vs. Romero Pardo José Manuel. Ejecutivo Mercantil Expedientillo. 1 Acdo. en Expedientillo. Núm. Exp. 1320/2023.

Hacercapital Corporation Sapi de C.V. Sofom Enr vs. García Vázquez Andrea. Ejecutivo Mercantil 2 Acdos. Núm. Exp. 1154/2023.

HSBC México, S.A. Institución de Banca Múltiple, Grupo Financiero HSBC, División Fiduciaria en su Carácter de Fiduciario en el Fideicomiso Irrevocable Número F 232017 vs. Sofía María Rodríguez Ortíz y Pedro Pineda Chávez. Especial Hipotecario Civil 1 Acdo. en Amparo. Núm. Exp. 1246/2017 Amparo Directo Promov. por Israel Flores García.

HSBC México, S.A., Institución de Banca Múltiple Grupo Financiero HSBC División Fiduciaria en su Carácter de Fiduciario en el Fideicomiso Número F/234036 vs. Nicanor Torres Zúñiga y José Efraín Jiménez Villagómez. Especial Hipotecario Civil 1 Acdo. Núm. Exp. 948/2017 Tomo Dos.

Instituto de Seguridad y Servicios Sociales de Los Trabajadores del Estado a Través de su Fondo de la Vivienda Fovissste vs. Díaz Santana Marina y Ramírez Cuéllar Luis Martín. Especial Hipotecario Civil 1 Acdo. Núm. Exp. 944/2023.

Instituto del Fondo Nacional de la Vivienda para los Trabajadores (Infonavit) vs. Alma Luisa Arias Villar. Especial Hipotecario Civil 1 Acdo. Núm. Exp. 282/2015.

Instituto del Fondo Nacional de la Vivienda para los Trabajadores (Infonavit) hoy su Cesionaria Recuperadora de Deuda Hipotecaria, S. de R. L. de C.V. hoy su Cesionario Alejandro González Salazar vs. Herrera Romero Martha Patricia. Especial Hipotecario Civil 1 Acdo. Núm. Exp. 952/2005 Tomo Tres.

Instituto del Fondo Nacional de la Vivienda para los Trabajadores Infonavit vs. Paola Lisbeth Huerta Cano y Rueda Pérez Francisco Javier. Especial Hipotecario Civil 1 Acdo. Núm. Exp. 1312/2022.

Jiménez Fonseca María Julia vs. Hernández Huante Gabriel y Hernández Huante Gabriel. Ord. Civil 5 Acdos. Núm. Exp. 1082/2023.

Master Fleet, S.A. Promotora de Inversión de C.V. vs. Thb Retail Brokers Agente de Seguros y de Fianzas, S.A. de C.V. Ord. Mercantil 1 Acdo. en Amparo. Núm. Exp. 1168/2019 Amparo 405/2024-VII Promov. por Thb Retail Brokers Agente de Seguros y de Fianzas, S.A. de C.V.

Mireles Benítez Alberto y López Alavez Tania Rubí vs. Seguros Inbursa Sa Grupo Financiero Inbursa. Ord. Civil 1 Acdo. Núm. Exp. 598/2024.

Monto Fácil Sapi de C.V. Sofom Enr vs. Labat Ibáñez Jaime Daniel. Ejecutivo Mercantil 1 Acdo. Núm. Exp. 1710/2024.

Navarro Barriga Gerardo vs. Gutiérrez Escalona Elia Aurelia Marisol. Providencias Precautorias Mercantil 1 Acdo. en Incidente. Núm. Exp. 250/2024 Inc. de Providencias Precautorias.

Nuevas Industrias Rodamex S.A. de C.V. vs. Ferresam S.A. de C.V. y García Pérez Guillermo. Ejecutivo Mercantil 1 Acdo. Núm. Exp. 1304/2024.

Pérez Ceja J de Jesús vs. Banco Mercantil del Norte Sa Institución de Banca Múltiple Grupo Financiero Banorte. Ejecutivo Mercantil 1 Acdo. Núm. Exp. 136/2023.

Pineda Cruz Rosaura vs. Jorge Torres Fernández. Ord. Civil 2 Acdos. Núm. Exp. 1092/2017.

Proyecto Alsi, Sociedad Civil vs. Diana Escolástica Pinal García. Ejecutivo Mercantil 1 Acdo. en Amparo. Núm. Exp. 1222/2024 921/2024.

Proyecto Alsi, Sociedad Civil vs. Diana Escolástica Pinal García. Ejecutivo Mercantil 1 Acdo. Núm. Exp. 1222/2024 Tomo II.

Raíces Dr. Jiménez S.A. vs. Ramírez de Enrique Francisco Javier y Contreras Vaca Francisco José. Controversias de Arrendamiento Civil 1 Acdo. Núm. Exp. 986/2024.

Rivarola Dorotinsky Carla vs. Casete Upload S.A. de C.V. Ord. Civil 1 Acdo. Núm. Exp. 644/2024.

Roiz Pardo Domingo Miguel y También Conocido como Roiz y Pardo Domingo Miguel vs. Alpizar Casas Erasmo y Rosales Hurtado Carlos. Ord. Civil 1 Acdo. Núm. Exp. 10/2025.

Rojas Salazar Zoila vs. Edgar Adrián Carbajal Villa y Nancy Arteaga Ahedo. Especial Hipotecario Civil 1 Acdo. Núm. Exp. 440/2020.

Sarabio García Marina vs. BBVA Seguros México S.A. de C.V. Grupo Financiero BBVA México. Ejecutivo Mercantil 2 Acdos. Núm. Exp. 652/2023.

Scotiabank Inverlat Sa Institución de Banca Múltiple Grupo Financiero Scotiabank Inverlat vs. Martínez Torres Ricardo. Especial Hipotecario Civil 1 Acdo. Núm. Exp. 204/2024.

Sistema de Crédito Automotriz, S.A. de C.V. vs. José Antonio Hernández González y Otros. Ejecutivo Mercantil 1 Acdo. Núm. Exp. 1768/2024.

Sociedad Hipotecaria Federal, S.N.C., Institución de Banca de Desarrollo vs. García Gutiérrez María Eugenia. Especial Hipotecario Civil 1 Acdo. Núm. Exp. 850/2009 Tomo Dos.

Soto Borja Gabriel y Vitaliyevna Baeva Irina vs. Bozzo Rotondo Laura Cecilia. Ord. Civil 1 Acdo. Núm. Exp. 499/2020.

Suárez Montes de Oca Abundio vs. Bruno Pérez Velázquez. Ord. Civil 1 Acdo. en Amparo. Núm. Exp. 1462/2010 Amparo 90/2025 Promov. por Abundio Suárez Montes de Oca.

Velasco Silva Efrén vs. Silva Valerio María de Jesús y C Director del Registro Público de la Propiedad y del Comercio de la Ciudad de México. Ord. Civil 1 Acdo. Núm. Exp. 896/2024.

Zabalgoitia Hurtado de Mendoza María Gloria y Zabalgoitia Hurtado de Mendoza María Adriana vs. Palma Vázquez Guillermo y Vallejo Tejadilla María Esther y C Director del Registro Público de la Propiedad y del Comercio de la Ciudad de México y Zabalgoitia Marchand su Sucesión Manuel. Ord. Civil 1 Acdo. Núm. Exp. 194/2024.

Zamora y Jiménez María Cecilia su Sucesión vs. Zamora Calvillo Jorge. Juris. Voluntaria Civil 1 Acdo. Núm. Exp. 1002/2024.

AUDIENCIA

García Quezada Anarely y Cortés Pérez Lizandro vs. Mapfre México Sa (antes Mapfre Tepeyac Sa) y Negrete Ramírez Paola y Mansilla Monzon Carlos. Aud. de Concil. Ord. Civil. 1 Aud. en Otros. Núm. Exp. 1540/2024 Segundo Tomo.

Ortega Rodríguez María Guadalupe su Sucesión y María Guadalupe Ortega Rodríguez de López vs. López Ortega Humberto. Aud. Ord. Civil. 1 Audiencia. Núm. Exp. 978/2024.

SOLO CONSULTA
SOLO CONSULTA
SOLO CONSULTA

SENTENCIA DEFINITIVAS DEL 29 DE ENERO DEL 2025 NO PUBLICADOS

Infologistica Aplicada S.A. de C.V. vs. De la Garza Gil Francisco Javier. Ord. Mercantil Sent. Def. de Veintiocho de Enero de Dos Mil Veinticinco 1 Núm. Exp. 304/2024

LA SECRETARIA DE ACUERDOS
LIC. CELIA HERNÁNDEZ PATIÑO

SEXAGÉSIMO SEGUNDO DE LO CIVIL

SECRETARÍA "A"
ACUERDOS DEL 29 DE ENERO DEL 2025

Administradora Fome 1, Sociedad de Responsabilidad Limitada de Capital Variable vs. Mota Martínez Juan Alejandro. Especial Hipotecario Civil Expedientillo. 1 Acdo. Núm. Exp. 331/2015.

Aguilar García Yolanda Silvia, María Clara Isabel Stefanonni Tlacuilo y Martha Alicia Abarca Escalera en su Carácter de Cesionarias de la Parte Actora Banco Santander Mexicano, S.A. vs. Rafael Mejía Álvarez. Esp. Hip. 1 Acdo. Núm. Exp. 403/2001.

Autofinanciamiento México S.A. de C.V. vs. Sánchez Escobar Jonathan Ignacio y Sánchez Hernández Carmen y Camarena Hernández Raúl. Ejecutivo Mercantil 1 Acdo. Núm. Exp. 181/2023.

Banco Invex, Sociedad Anónima, Institución de Banca Múltiple, Invex Grupo Financiero Fiduciario, en su Carácter de Fiduciario en el Fideicomiso Irrevocable de Administración, Fuente de Pago y Garantía Número 1055 vs. Alpirez Mendoza Manlio. Vía de Apremio Civil 1 Acdo. en Otros. Núm. Exp. 1425/2024 Tomo II.

Banco Mercantil del Norte Sociedad Anónima Institución de Banca Múltiple Grupo Financiero Banorte vs. Itaca Capital Sociedad Anónima Promotora de Inversión de Capital Variable Sociedad Financiera de Objeto Múltiple Entidad No Regulada y Reyes Chavarría José Eduardo y Martínez Díaz Ricardo. Ejecutivo Mercantil 2 Acdos. en Otros. Núm. Exp. 787/2023 Tomo II.

Banco Mercantil del Norte, Sociedad Anónima, Institución de Banca Múltiple Grupo Financiero Banorte vs. Milán García Daniel. Especial Hipotecario Civil 1 Acdo. Núm. Exp. 985/2024.

Barberan Soler Tania vs. Román Alvarado Abe Yillah. Controversias de Arrendamiento Civil 1 Acdo. Núm. Exp. 1019/2024.

Castellanos Méndez Rosa María vs. Rra Asesores de Negociones e Inversión S.A. P. I. de C.V. Ejecutivo Mercantil 1 Acdo. Núm. Exp. 1391/2024.

Ckd Activos 8 Sociedad Anónima Promotora de Inversión de Capital Variable vs. Enrique Díaz Claudio y López Rivera Yuli Marini. Juris. Voluntaria Civil 1 Acdo. Núm. Exp. 43/2025.

Constructora y Edificadora Gia+A S.A. de C.V. vs. Cámara Euan Leticia del Pilar y Cano Poot Elmer Julián. Ejecutivo Mercantil 1 Acdo. Núm. Exp. 345/2023.

Contreras Mondragón Alma Hilda vs. Joseph Pierre Pernot. Ejecutivo Mercantil 1 Acdo. en Otros. Núm. Exp. 1335/2018 Tomo II.

Daimler Financial Services México S. de R. L. de C.V. vs. Galaxy Ingeniery Systems S.A. de C.V. y Edar Yamil Yitani Ortega. Especial Mercantil Mercantil 1 Acdo. en Expedientillo. Núm. Exp. 2013/2018.

Elías Urdaneta Alfredo vs. Luna Gil Osmar. Controversias de Arrendamiento Civil 1 Acdo. Núm. Exp. 1117/2023.

García López Alejandro vs. Pérez Cisneros Cynthia Keren. Ejecutivo Mercantil 1 Acdo. Núm. Exp. 1555/2024.

García Ramírez Francisco vs. Fondo de la Vivienda del Instituto de Seguridad y Servicios Sociales de Los Trabajadores del Estado e Hipotecaria Bajío, S.A. de C.V. Financiera de Objeto Múltiple Entidad Regulada. Especial Hipotecario Civil 1 Acdo. Núm. Exp. 905/2018.

González Benavides Alan Manuel Alberto vs. Editorial la Prensa S.A. de C.V. y Carriles Sánchez Luis Jesús y Velázquez Reséndiz Rosario y Moreno Moreno Elías y Rodríguez Garnica Nancy y Espejel Hernández Nadia Angélica y Organización Editorial Mexicana S.A. de C.V. y Ramos de Vázquez Paquita y Ramos Sosa Martha Citlalin. Ord. Civil 1 Acdo. Núm. Exp. 35/2025.

Hernández Concepción Sara vs. Grupo Mexicano de Seguros S.A. de C.V. Ord. Civil 1 Acdo. Núm. Exp. 691/2024.

Hipotecaria Nacional S.A. de C.V. Sociedad Financiera de Objeto Múltiple Entidad Regulad y a Grupo Financiero BBVA Bancomer vs. Mendoza de Dios Ricardo. Especial Hipotecario Civil Expedientillo. 1 Acdo. Núm. Exp. 901/2021.

Hir Pyme S.A. de C.V. Sociedad Financiera de Objeto Múltiple, Entidad No Regulada. Ejecutivo Mercantil 1 Acdo. en Otros. Núm. Exp. 517/2012 Tomo III.

HSBC México S.A. Institución de Banca Múltiple Grupo Financiero HSBC vs. Mártir Alegría Rosa Jazmín. Especial Hipotecario Civil 1 Acdo. Núm. Exp. 835/2024.

Ibarra Muñoz David Antonio vs. Corzo Sánchez Víctor Manuel y González y Cuevas María Yolanda. Controversias de Arrendamiento Civil 1 Acdo. Núm. Exp. 723/2023.

Instituto del Fondo Nacional de la Vivienda para los Trabajadores Infonavit vs. Baltazar Bello Jorge. Especial Hipotecario Civil Expedientillo. 1 Acdo. Núm. Exp. 471/2018.

Instituto del Fondo Nacional de la Vivienda para los Trabajadores Infonavit vs. Piñon Villegas Jorge Alfredo. Especial Hipotecario Civil 1 Acdo. Núm. Exp. 943/2023.

López Escobar Luis Miguel vs. Briones Villalobos Adrián. Ord. Civil Expedientillo. 1 Acdo. Núm. Exp. 1317/2022.

López Raya Roberto vs. García Ensastiga Ana Paola. Ejecutivo Mercantil 1 Acdo. Núm. Exp. 1729/2024.

Martínez de Zurita Gloria y También Conocida como Gloria Martínez Navarro vs. Zurita Granados Octavio. Ord. Civil 1 Acdo. Núm. Exp. 1059/2024.

Miranda Rebollo Luis Eduardo y Miranda Rebollo Rafael vs. Miranda Martínez Baltazar. Ord. Civil 1 Acdo. Núm. Exp. 407/2017.

Montero Viveros Jorge Alberto vs. Energeticos Fusión, S.A. de C.V. y Pereda López César Armando. Controversias de Arrendamiento Civil 1 Acdo. Núm. Exp. 185/2018.

Morales Maya Alejandro vs. Muñoz de Corte Suárez José Ángel. Ord. Mercantil 1 Acdo. Núm. Exp. 341/2020.

Moreno Saldaña Estefani vs. Alkkiv S.A. de C.V. y Sandoval Juárez Antonio y Qualitas Compañía de Seurois S.A. de C.V. Ord. Civil 2 Acdos. Núm. Exp. 591/2023.

Rebollar Coss Karem vs. Caleti del Mazo Enrique y Operadora de Hospitales Ángeles S.A. de C.V. y Conocido Comercialmente como Hospital Ángeles Santa Mónica y Caleti del Mazo Enrique. Ord. Civil 1 Acdo. en Otros. Núm. Exp. 1293/2023 Tomo III.

Recuperación de Comercio Interior, Sociedad de Responsabilidad Limitada de Capital Variable antes Banco Nacional de México S.A. hoy Banco Nacional de México, S.A. Integrante del Grupo Financiero Banamex vs. Mario Gazal Robles. Especial Hipotecario Civil 1 Acdo. Núm. Exp. 835/2004.

Rosales Vallejo Elia vs. Cabrera Ramírez Marcos y Vega Marín María Elena. Ord. Civil 1 Acdo. Núm. Exp. 481/2018.

Servicios & Soluciones Electromecanicos, S.A. de C.V. vs. Arteche México Turnkey Solutions, S.A. de C.V. y T. S. Epc de México, S.A. de C.V. Ord. Mercantil 1 Acdo. en Otros. Núm. Exp. 439/2019 Tomo II.

Sistema de Crédito Automotriz S.A. de C.V. vs. Álvarez Terrazas Pablo César y Gutiérrez Gómez Manuel y Zavala Gómez Martha. Ejecutivo Mercantil 1 Acdo. Núm. Exp. 47/2025.

Sofimex Institución de Garantías Sa y antes Afianzadora Sofimex Sa vs. Machado Beltrán Gustavo. Especial de Fianzas Mercantil 1 Acdo. Núm. Exp. 1611/2024.

Uriz y Revuelta Pedro Manuel También Conocido como Pedro Uriz Revuelta vs. Administración Federal de Servicios Educativos en el Distrito Federal Organo Adminsitrativo Desconcentrado. Controversias de Arrendamiento Civil 1 Acdo. Núm. Exp. 13/2019.

Valencia Lara Ernesto vs. Torres Silva María del Carmen. Ejecutivo Mercantil 1 Acdo. Núm. Exp. 1297/2018 Tomo II.

Valle Peralta Enrique vs. Alba Mendoza Lemus. Ord. Civ. Expedientillo. 1 Acdo. Núm. Exp. 993/2006.

Vivanco y Polidura Fernando vs. Ocaña Armendáriz Érika Isabel y Galindo Jiménez Amalfi Georgina. Controversias de Arrendamiento Civil 3 Acdos. Núm. Exp. 1159/2018.

NO PUBLICADOS

Andreu Galván Jaime. Ord. Civil 1 Acdo. Núm. Exp. 17/2025.

AUDIENCIA

Ceceña Vega Felipe vs. Portillo García Martha. Controversias de Arrendamiento Civil. 1 Audiencia. Núm. Exp. 817/2024.

González Simón Alfonso Arturo vs. Intermediación Inmobiliaria Gutza S.A. de C.V. Aud. Ord. Civil. 1 Audiencia. Núm. Exp. 533/2024.

Suárez Martínez Isabel vs. Garza Mendiola Uriel Fernando y Garza Ollervides Josefina y Mendiola Ambriz Asunción. Aud. de Concil. Ord. Civil. 1 Audiencia. Núm. Exp. 799/2024.

EL SECRETARIO DE ACUERDOS
LIC. MIGUEL ÁNGEL ENZASTIGUE ROJAS

SOLO CONSULTA
SOLO CONSULTA
SOLO CONSULTA

SECRETARÍA "B"
ACUERDOS DEL 29 DE ENERO DEL 2025

Administradora Fome 2 Sociedad de Responsabilidad Limitada de Capital Variable vs. Morales Villegas Irma Delia y Mateos Castro Macedonio Tobías. Especial Hipotecario Civil 1 Acdo. Núm. Exp. 1446/2024.

Administradora Fome I, Sociedad de Responsabilidad Limitada de Capital Variable vs. Fernández Velazco Javier Genaro. Especial Hipotecario Civil Expedientillo. 1 Acdo. Núm. Exp. 1140/2013.

Aguilar Valdez Edith vs. Tostado López Jésica. Controversias de Arrendamiento Civil 1 Acdo. Núm. Exp. 1132/2024.

Amiga Attie Isaac vs. Levy Cababie Elías. Vía de Apremio Civil 1 Acdo. Núm. Exp. 1298/2022.

Aseguadora Insurgentes, S.A. de C.V. vs. Construcciones y Arrendamientos Industriales, S.A. de C.V. y Construcciones y Arrendamientos Lv, S.A. de C.V. y Luna Ruíz César Joaquín y Valdez Gutiérrez María Guadalupe y Luna Valdez César Joaquín y Barrón Alba Karla Lizbeth. Especial de Fianzas Mercantil 1 Acdo. Núm. Exp. 42/2025.

Autofinanciamiento México, S.A. de C.V. vs. Adrián Salcedo Tavera y Otra. Ejec. Merc. 1 Acdo. Núm. Exp. 576/2007.

Ávila Canedo Alicia vs. Becerra Sánchez Saúl. Controversias de Arrendamiento Civil 1 Acdo. Núm. Exp. 142/2019.

Banco Covalto Sociedad Anónima Institución de Banca Múltiple vs. Distribuidora y Comercializadora Costa Paraíso Sociedad Anónima de Capital Variable y García Segura Mario. Ejecutivo Mercantil 2 Acdos. Núm. Exp. 1650/2024.

Banco Monex Sociedad Anónima Institución de Banca Múltiple Monex Grupo Financiero en su Carácter de Fiduciario del Fideicomiso Empresarial Irrevocable de Administración y Garantía Número F 3443 vs. Mendoza Milacatl Ana Luz y Govea Castillo Lilia. Juris. Voluntaria Civil 1 Acdo. Núm. Exp. 912/2021.

Banco Monex, Sociedad Anónima, Institución de Banca Múltiple Monex Grupo Financiero vs. Bolaños Villaseñor Erik Fernando y Angélica Isabel Guerrero Gutiérrez de Bolaños. Especial Hipotecario Civil Expedientillo. 1 Acdo. Núm. Exp. 198/2014.

Banco Santander México Sa Institución de Banca Múltiple Grupo Financiero Santander México vs. García Reyes Óscar Rubén. Ejecutivo Mercantil 1 Acdo. Núm. Exp. 642/2024.

Banco Santander México Sa Institución de Banca Múltiple Grupo Financiero Santander México vs. Mexican Moly Mines S.A. de C.V. y Ramírez García Raúl y Ramírez Morton Raúl. Ejecutivo Mercantil Expedientillo. 1 Acdo. en Expedientillo Expediente No Conocido. Núm. Exp. 4/2024 Expedientillo.

Banco Santander México Sa Institución de Banca Múltiple Grupo Financiero Santander México vs. Moreno Olvera José Víctor. Ejecutivo Mercantil 1 Acdo. Núm. Exp. 476/2024.

Build-Life, Sociedad Anónima de Capital Variable vs. Ballesteros Jiménez Ismael. Especial Hipotecario Civil 1 Acdo. Núm. Exp. 506/2021.

Carrier Enterprise México S de R.L. de C.V. vs. Desarrollo Integral Nova S.A. de C.V. y Nava Vives Ricardo. Ejecutivo Mercantil Expedientillo. 1 Acdo. Núm. Exp. 1458/2024.

Ckd Activos 8, Sapi vs. Olivares Melo Ángel y Coria González de Olivares Mirna Narendra. Juris. Voluntaria Civil 1 Acdo. Núm. Exp. 1120/2024.

Convivencia Infantil Profesional Pantoja S.C. vs. Berumen Dorado Noel Guadalupe. Ejecutivo Mercantil 1 Acdo. Núm. Exp. 46/2025.

Díaz Díaz Cándida su Sucesión vs. Vázquez Tovar Margarita su Sucesión, García Vázquez Carmen, García Vázquez María de Los Ángeles, García Vázquez Patricia, García Vázquez María Guadalupe y García Vázquez Roberto. Controversias de Arrendamiento Civil 1 Acdo. Núm. Exp. 792/2016.

Farca Sultan José Manuel vs. Morales Rojas Alma Rosa. Controversias de Arrendamiento Civil 1 Acdo. Núm. Exp. 346/2015.

Garduño Osornio José Tobías vs. Salinas Gómez Modesto. Ejecutivo Mercantil 1 Acdo. en Otros. Núm. Exp. 608/2020 Bis. 2 (Tomo II).

Garibay Alpizar Alejandro vs. Cándido Javier Ibarra Arce. Ejec. Merc. 1 Acdo. Núm. Exp. 94/2012.

HSBC México, S.A., Institución de Banca Múltiple, Grupo Financiero HSBC División Fiduciaria en su Carácter de Fiduciaria en el Fideicomiso Número F/234036 vs. Lorena de la Cruz Pérez Landaverde y Ongay Caamal Marco Antonio. Especial Hipotecario Civil 1 Acdo. Núm. Exp. 336/2010.

HSBC México, S.A. Institución de Banca Múltiple, Grupo Financiero HSBC División Fiduciaria, como Fiduciario Dentro del Fideicomiso F/238864 vs. Arturo Orozco Valencia y Otra. Esp. Hip. Dada. 1 Acdo. Núm. Exp. 200/2008.

Instituto del Fondo Nacional de la Vivienda para los Trabajadores vs. Martínez Hernández Diana Berenice. Especial Hipotecario Civil 1 Acdo. Núm. Exp. 154/2020.

Instituto del Fondo Nacional de la Vivienda para los Trabajadores vs. Registro Público de la Propiedad y de Comercio, Isabel Guadalupe Fuentes Rosas y Héctor Moreno Díaz. Ord. Civ. 1 Acdo. Núm. Exp. 1000/2010.

Kim Jin vs. Servicios Integrados Ahmsa Ingeniería y Asociados S.A. de C.V. y Muñoz Terrazas Rosa María. Ord. Civil 1 Acdo. Núm. Exp. 578/2023.

López García Manuela vs. Grupo Mexicano de Seguros S.A. de C.V. Ord. Civil 2 Acdos. Núm. Exp. 814/2024.

Marcos Augusto Uriega Alba vs. Javier Guerrero Romero. Ord. Civil 1 Acdo. Núm. Exp. 740/2020.

Nacif Said Antonio Alfredo vs. Nabih el Kantar Ghazi. Vía de Apremio Civil 1 Acdo. Núm. Exp. 308/2023.

Nieto Espinosa Alejandro vs. Seguros Banorte S.A. de C.V. Grupo Financiero Banorte. Ord. Civil 3 Acdos. Núm. Exp. 480/2022 Tomo III.

Ortiz Ortiz Manuel vs. Gutiérrez Márquez Gabriela y Fernández Aguilar Justino su Sucesión. Ord. Civil 1 Acdo. Núm. Exp. 1016/2024.

Promecade Sapi de C.V. Sofom Enr vs. Milenium Air Servicios Aéreos Integrados S.A. de C.V. y Comtelsat S.A. de C.V. Providencias Precautorias Mercantil 2 Acdos. Núm. Exp. 844/2023 Tomo II.

Ruijer Johannes vs. Mancera Gamez Rubén y Mancera Gamez Marina y Gamez González Martha Herlinda. Ord. Civil 1 Acdo. Núm. Exp. 472/2024.

Scotiabank Inverlat, Sociedad Anónima, Institución de Banca Múltiple, Grupo Financiero Scotiabank Inverlat vs. Sánchez Rubio Carlos Alberto. Especial Hipotecario Civil 1 Acdo. Núm. Exp. 864/2024.

Secreto. Ord. Civil 2 Acdos. en Amparo. Núm. Exp. 882/2022 Amparo 101/2024.

Socafi S.A. de C.V. vs. Pérez Ovando y Otra Alma Belén. Ejecutivo Mercantil Expedientillo. 1 Acdo. en Expedientillo. Núm. Exp. 1648/2024.

Vázquez Chávez Arizbeth vs. Baños Becerril Irene Alicia. Ord. Civil 1 Acdo. Núm. Exp. 1610/2024.

Velasco Olaya Luis Silviano y de la Vega de Velasco Gabriela del Carmen Erosa vs. Salles Carrera Mayelen Eugenia. Especial Hipotecario Civil 1 Acdo. Núm. Exp. 246/2015 Tomo III.

AUDIENCIA

García Rodríguez Alan Daniel vs. Estrada Domínguez Vicente. Aud. Ord. Civil. 1 Aud. en Otros. Núm. Exp. 1432/2024 Segundo Tomo.

Sequelis Marcial Benjamín vs. López Esquivel David Antonio y López Esquivel Ernestina. Aud. Controversias de Arrendamiento Civil. 1 Audiencia. Núm. Exp. 1084/2024.

LA SECRETARIA DE ACUERDOS
LIC. JÉSSICA RODRÍGUEZ LUNA

SEXAGÉSIMO CUARTO DE LO CIVIL

SECRETARÍA "A"
ACUERDOS DEL 29 DE ENERO DEL 2025

7 Eleven México Sociedad Anónima de Capital Variable vs. Monte Mitla S.A. de C.V. Controversias de Arrendamiento Civil 1 Acdo. Núm. Exp. 535/2021.

Álvarez Morphy Alarcón Gerardo vs. Alarcón Velázquez María Eugenia su Sucesión. Ord. Civil Amparo. 1 Acdo. en Amparo. Núm. Exp. 1123/2022 Amparo Indirecto N° 599/2024-IV Promov. por María Eugenia Alarcón Velázquez su Sucesión.

Amextra Sofinco S.A. de C.V. S. Fc vs. Sánchez Arcos Ana Gabriel y Cruz López Narciso. Ord. Mercantil Desechamiento. 1 Acdo. Núm. Exp. 51/2025.

Banca Afirme Sociedad Anónima vs. Nolasco Salas Marco Antonio y Ramos Cerritos Verónica. Especial Hipotecario Civil 1 Acdo. Núm. Exp. 609/2021.

Banco Actinver, S.A., Institución de Banca Múltiple, Grupo Financiero Actinver División Fiduciaria como Fiduciario del Fideicomiso 1309 vs. Gómez Vázquez Alberto Karim. Ejecc. de Garantías Otorgadas Mediante Prenda Sin Transmisión de Pos. y Fideicomiso de

SOLO CONSULTA
SOLO CONSULTA
SOLO CONSULTA

Garantía (Procedimiento Judicial) Mercantil Amparo. 1 Acdo. en Amparo. Núm. Exp. 215/2018 Amparo N° 126/2025-I Promov. por Agrupación Alpa, S.A. de C.V.

Banco Inbursa Sociedad Anónima Institución de Banca Múltiple Grupo Financiero Inbursa vs. García Covarrubias Maricela y Barajas Béjar Francisco Enrique. Especial Hipotecario Civil Remitir Exp. Al Archivo para Baja. 1 Acdo. Núm. Exp. 1465/2024.

Banco Nacional Ejército Fuerza Aérea y Armanda, Sociedad Nacional de Crédito, Institución de Banca de Desarrollo vs. Treviño Treviño Ríos y Otro Sergio. Especial Hipotecario Civil 1 Acdo. Núm. Exp. 299/2013.

Banco Nacional de México, S.A. Integrante del Grupo Financiero Banamex vs. Saldaña Castillo Hugo Lorenzo. Especial Hipotecario Civil 1 Acdo. Núm. Exp. 77/2024.

Banco Regional, S.A., Institución de Banca Múltiple Banregio Grupo Financiero vs. Real Estancia del Bosque, S.A. de C.V. y Obregón Anisz Leonardo Francisco. Actos Prejudiciales Civil Amparo. 1 Acdo. en Amparo. Núm. Exp. 1385/2019 Amparo.

Banco Ve por Más, S.A., I. B. M., Grupo Financiero Ve por más vs. Jeda Santana Edel de Jesús, Refrigeración Ojeda, S.A. de C.V. y Frigopanel, S.A. de C.V. Ejecutivo Mercantil 1 Acdo. Núm. Exp. 201/2021 Bis. 1 II Tomo.

Bello Hernández Yazmín vs. Montoya García Hilda. Ejecutivo Cuantía Menor Mercantil 2 Acdos. Núm. Exp. 1281/2024 Principal.

Bk Asistencia y Servicios Técnico Legales S.C. vs. Plata Jiménez Aarón Isaías. Ord. Civil Prevención. 1 Acdo. Núm. Exp. 19/2025.

Cabrera Troncoso Luis Alejandro vs. García Rodríguez César y Olvera Arzate Christian Ulises. Ord. Civil 2 Acdos. Núm. Exp. 1703/2024.

Casa Saba, S.A. de C.V. vs. Farmacia de Torre Fueerte, S.A. de C.V. y Rivera Garza César Ulises. Ejecutivo Mercantil 1 Acdo. Núm. Exp. 643/2014 Bis. 1 Tomo II.

Cetelem S.A. de C.V. Sociedad Financiera de Objeto Múltiple Entidad Regulada vs. Camarena Rojas Ricardo. Providencias Precautorias Civil 1 Acdo. Núm. Exp. 339/2023.

Comercializadora Suil S.A. de C.V. vs. Centro Nacional de Evaluación para la Educación Superior A.C. Ceneval. Ord. Civil 1 Acdo. Núm. Exp. 693/2023.

Cotemar S.A. de C.V. vs. Davide Mirko Delle Fave y en Lo Sucesivo Referido Unicamente como Sr Mirko Delle Fave y Eni México S de R.L. de C.V. Ord. Civil Auto Admisorio. 1 Acdo. Núm. Exp. 1789/2024.

Damián Jiménez Cecilia vs. Yáñez Hernández Arcelia y Yáñez Hernández María Liliana y Yáñez Hernández Alejandro. Medios Preparatorios Civil 1 Acdo. Núm. Exp. 1505/2024.

Dessetec Desarrollo de Sistemas, S.A. de C.V. vs. Oropeza Oaxaca Fernando. Especial Hipotecario Civil 1 Acdo. Núm. Exp. 1297/2009.

Diseños y Clasicos México, S.A. de C.V. vs. Alberto Chávez Ramírez. Vía Ejecutiva Cuantía Menor Civil 1 Acdo. Núm. Exp. 9/2025.

Distriubidora Salwi, S.A. de C.V. vs. Constructora Saint Germain, S.A. de C.V. y Pini García Francisco. Especial Hipotecario Civil Amparo. 1 Acdo. Núm. Exp. 1241/2008.

Fernández Christlieb Félix de Jesús vs. Banco Mercantil del Norte, S.A., Institución de Banca Múltiple, Grupo Financiero Banorte, Grupo Inmobiliario Sare, S.A. de C.V., Fisare, S.A. de C.V. y Sare Bienes Raíces, S.A. de C.V. Ord. Civil 1 Acdo. Núm. Exp. 369/2020.

Fimretail, S.A. e C.V. vs. Sportcol México, S.A. de C.V. Providencias Precautorias Mercantil Expedientillo. 1 Acdo. en Expedientillo. Núm. Exp. 961/2024 Expedientillo.

Ford Credit de México S.A. de C.V. Sofom E. R vs. Abarrotes la Comercial S.A. de C.V. y Gallardo Cordero Juan Dioscorides. Ejecutivo Mercantil 1 Acdo. Núm. Exp. 1259/2023.

Fuente Chumacero Marco Emilio vs. Rojas Colorado Elizabeth. Especial Hipotecario Civil Acdo. de Tramite. 1 Acdo. Núm. Exp. 565/2023.

Glider Nuevo Vallarta S de R.L. de C.V. vs. Autos Servicio y Refacciones S.A. de C.V. Controversias de Arrendamiento Civil 1 Acdo. Núm. Exp. 831/2022.

Guzmán Álvarez Fernando vs. Guzmán Enríquez J Asunción. Ord. Civil Acuerdo. 1 Acdo. Núm. Exp. 647/2022 Segundo Tomo.

Hipotecaria Nacional S.A. de C.V., Sociedad Financiera de Objeto Limitado, Grupo Financiero BBVA Bancomer vs. Becerril Amador Marcos. Ord. Civil Tomo II. 1 Acdo. Núm. Exp. 869/2006 Tomo II.

HSBC México, S.A., Institución de Banca Múltiple, Grupo Financiero HSBC, División Fiduciaria en su Carácter de Fiduciario en el Fideicomiso Irrevocable Número F/253936 vs. Cervantes Ochoa Carlos. Especial Hipotecario Civil 1 Acdo. Núm. Exp. 1193/2018 Segundo Tomo.

HSBC México, S.A., Institución de Banca Múltiple, Grupo Financiero HSBC vs. Sosa Reyes José de Jesús y Otra. Especial Hipotecario Civil Expedientillo. 1 Acdo. Núm. Exp. 285/2013.

Instituto del Fondo Nacional de la Vivienda para los Trabajadores (Infonavit) vs. Cervantes López Guadalupe Jovana y Andrade Quintero Ricardo. Especial Hipotecario Civil 1 Acdo. Núm. Exp. 447/2018.

Instituto del Fondo Nacional de la Vivienda para los Trabajadores Infonavit vs. Mejía Torres Óscar Gerardo. Especial Hipotecario Civil 1 Acdo. Núm. Exp. 835/2024.

Instituto del Fondo Nacional de la Vivienda para los Trabajadores Infonavit vs. Navarro Jiménez Alfredo y Ramírez Figueroa de Navarro Miriam. Especial Hipotecario Civil 2 Acdos. Núm. Exp. 1469/2024.

Instituto del Fondo Nacional de la Vivienda para los Trabajadores vs. Torres González Gerardo. Especial Hipotecario Civil 1 Acdo. Núm. Exp. 1163/2024.

Juana García García vs. Panteon Jardín de México Sa y Morales Pérez Teresa su Sucesión. Ord. Civil Aud. Previa. 1 Acdo. Núm. Exp. 555/2023.

Mace 151 S.A. de C.V. vs. Ducoing López Roberto. Ejecutivo Mercantil 3 Acdos. Núm. Exp. 967/2022.

Mandujano Arroyo Humberto vs. Ramírez Pantoja Ana María. Ord. Civil Dada Nueva Cuenta. 1 Acdo. Núm. Exp. 39/2025.

Morales Lemus Irma vs. Reyes Escobedo Gabriela. Vía Ejecutiva Cuantía Menor Civil Tomo II. 1 Acdo. Núm. Exp. 1295/2024 Tomo Dos.

Morales San Juan Gloria vs. Zárate López Alejandra. Ejecutivo Mercantil 1 Acdo. Núm. Exp. 1287/2024.

Moreno Cárdenas Rafael Alejandro vs. Arcos Velázquez Monserrat Alicia. Ord. Civil Acuerdo. 2 Acdos. Núm. Exp. 1181/2024.

Palacio de la Teja Steven John vs. Mayrot Tiscareño Christian y Tiscareño Martínez Rodolfo. Controversias de Arrendamiento Civil 1 Acdo. Núm. Exp. 1431/2024.

Peón Milnes Emma Katherine, Peón Milnes Sofía Eleanor y Escuela Montessori de la Ciudad de México, A.C. vs. Formación y Recreación, S. C., González Rodríguez Héctor Raúl, Lipoert Helguera Alexis, Lippert Helguera Alexis, Ramos Molina Jorge, Talavera Espinosa de Los Monteros María Eugenia, Parlange Tessmann Michelle, Hakim Vázquez Daniella, Azuela Suárez Pablo, Servín Carmona David Fernando y Rangel León Héctor Guillermo. Ord. Civil Expedientillo. 1 Acdo. Núm. Exp. 915/2014.

Piña Islas Leónides vs. Islas de la Peña y Otros María Luisa. Ord. Civil 1 Acdo. Núm. Exp. 91/2012 Quinto Tomo.

Proyectos Adamantine, S.A. de C.V. Sociedad Financiera de Objeto Múltiple, Entidad Regulada vs. Enríquez Moreno Lucila. Proced. Convencional Mercantil Civil 1 Acdo. Núm. Exp. 155/2021.

Proyectos Adamantine, S.A. de C.V., Sociedad Financiera de Objeto Múltiple, Entidad Regulada vs. Castillo Lobato Alicia Raquel y Castillo Jiménez Antonio. Especial Hipotecario Civil 1 Acdo. Núm. Exp. 13/2017.

Rangel González María del Carmen vs. Tiendas Super Precio S.A. de C.V. Juris. Voluntaria Civil 1 Acdo. Núm. Exp. 1491/2024.

Ricardo Juárez Elsa Elvira y de la Cruz Ricardo Daniela Monserrat vs. Qualitas Compañía de Seguros Sociedad Anónima de Capital Variable y Grupo Mexicano de Seguros S.A. de Cvb. Ord. Civil 1 Acdo. Núm. Exp. 1097/2023.

Rodríguez Orozco Patricio vs. Goldman House Servicios Inmobiliarios S.A. de C.V. Ord. Civil 1 Acdo. Núm. Exp. 1/2025.

Román Doval Ramón vs. Strategic Capital Agency Sapi de C.V. Ord. Civil Auto Admisorio. 1 Acdo. Núm. Exp. 29/2025.

Ruíz García Bertha vs. Serrato Ruíz Manuel y C Director del Registro Público de la Propiedad y del Comercio de la Ciudad de México. Ord. Civil 1 Acdo. Núm. Exp. 1057/2022.

Secreto. Controversias de Arrendamiento Civil 1 Acdo. Núm. Exp. 1649/2024.

Secreto. Juris. Voluntaria Civil 1 Acdo. Núm. Exp. 25/2025.

Treviño Moreno Martha Patricia vs. Bravo Rodríguez Fernando y Sánchez Pompa María Guadalupe. Controversias de Arrendamiento Civil 1 Acdo. Núm. Exp. 1507/2024.

SOLO CONSULTA
SOLO CONSULTA
SOLO CONSULTA

Unifin Financiera, S.A. B. de C.V. vs. Constructores del Caribe, S.A. de C.V. y Guillén Zapata Miguel Ángel. Ord. Mercantil Acuerdo. 1 Acdo. en Expedientillo. Núm. Exp. 819/2018.

Vázquez Alvarado Enrique su Sucesión vs. Téllez Jiménez Gabriela. Controversias de Arrendamiento Civil 1 Acdo. Núm. Exp. 847/2023 Principal.

Vega Ortiz José Alberto vs. Campos Ramírez, Ramos Hilda, Márquez Sierra María, Santillán Soto Érica Concepción, Santillán Soto Diana Elizabeth, Soto Salazar Rebeca, Márquez Sierra Agustín, Márquez Curiel Gerardo, Ramos Padilla Mario, Isais Miranda Carmen, Maldonado Noriega Zacarías, Rodríguez Anaya Yonathan, Escudero Noriega Hilada, Zacatenco Rivera Elizabeth Yolanda, Rivera Martínez Yolanda y Flores Moreno Gerardo. Juan José. Ord. Civil Acuerdo. 1 Acdo. Núm. Exp. 917/2015.

MAL PUBLICADOS

Autofinanciamiento México S.A. de C.V. vs. Romero Yáñez Martín y Zavala González Ma Guadalupe y Romero Yáñez Sergio. Ejecutivo Mercantil 1 Acdo. Núm. Exp. 1337/2022.

NO PUBLICADOS

Banco Santander México Sa Institución de Banca Múltiple Grupo Finanicero Santander México vs. Gamma Apoyo Logístico S.A. de C.V. y Otro. Ejecutivo Cuantía Menor Mercantil Elaborar Oficios. 2 Acdos. en Otros. Núm. Exp. 1259/2024 Tomo Dos.

Eichelmann Medellín Himilce María vs. Pérez Beccaria Gabriela Inés y Enríquez Carbajal Gabriela Angélica. Controversias de Arrendamiento Civil Acdo. de Tramite. 1 Acdo. Núm. Exp. 773/2024.

AUDIENCIA

Damián Jiménez Cecilia vs. Yáñez Hernández Arcelia y Yáñez Hernández María Liliana y Yáñez Hernández Alejandro. Aud. Medios Preparatorios Civil. 1 Audiencia. Núm. Exp. 1505/2024.

EL SECRETARIO DE ACUERDOS
LIC. JORGE ROBERTO MAYAGOITTIA MIGUEL

SECRETARÍA "B"
ACUERDOS DEL 29 DE ENERO DEL 2025

Amextra Sofinco S.A. de C.V. S. F. C vs. Lara Ramírez Eymar Alexis y Lara López José de Jesús. Ord. Mercantil Desechamiento. 1 Acdo. Núm. Exp. 52/2025.

Anaya Doll Fabiola vs. Anaya Doll Mauricio Martín. Ord. Civil 1 Acdo. Núm. Exp. 2/2025.

Anuncios Técnicos Moctezuma S.A. de C.V. vs. Bustos Ocampo Josefina su Sucesión. Controversias de Arrendamiento Civil 1 Acdo. Núm. Exp. 1630/2024.

Armida Gutiérrez Gloria vs. General de Seguros S.A. Ord. Civil Auto Admisorio. 1 Acdo. Núm. Exp. 24/2025.

Autobuses Estrella Blanca S.A. de C.V. vs. Reyes Chávez Guadalupe. Ord. Civil Auto Admisorio. 1 Acdo. Núm. Exp. 36/2025.

Banco Invex S.A., Institución de Banca Múltiple, Invex Grupo Financiero en su Carácter de Fiduciario en el Fideicomiso Identificado Con el Número 1301 vs. Ramírez Moreno María Celia. Especial Hipotecario Civil 1 Acdo. Núm. Exp. 244/2011 Segundo Tomo.

Banco Mercantil del Norte S.A., Institución de Banca Múltiple, Grupo Financiero Banorte vs. Ángeles Bozada Rosa Maylen. Especial Hipotecario Civil 1 Acdo. Núm. Exp. 334/2021.

Banco Mercantil del Norte, S.A., Institución de Banca Múltiple, Grupo Financiero Banorte vs. Calvo Osorio Jorge Manuel y Otra. Especial Hipotecario Civil Expedientillo. 1 Acdo. Núm. Exp. 1112/2010 Segundo Tomo.

Banco Mercantil del Norte, S.A., Institución de Banca Múltiple, Grupo Financiero Banorte vs. Rohde Rolón Rodolfo. Especial Hipotecario Civil 2 Acdos. Núm. Exp. 114/2018 Segundo Tomo.

Banco Santander México Sa Decv Institución de Banca Múltiple Grupo Financiero Santander México vs. Toplis & Harding México S.A. de C.V. y Muñoz Páez Luis Manuel. Actos Prejudiciales Civil 1 Acdo. Núm. Exp. 592/2021.

Banco Santander México vs. Reyna Camacho Abraham Gervin. Actos Prejudiciales Civil 1 Acdo. Núm. Exp. 646/2023.

Banco Santander México, S.A., Institución de Banca Múltiple, Grupo Financiero Santander México vs. Protección y Seguridad Privada del Sureste, S.A. de C.V. y Arciniega Rodríguez Gizeh Gabriela. Ejecutivo Mercantil Expedientillo. 1 Acdo. Núm. Exp. 30/2020.

Barrera Flores, Luis Manuel vs. Noyola Gómez Javier Vicente. Especial Hipotecario Civil 1 Acdo. Núm. Exp. 646/2008.

Buendía Constantino Yolanda Livia vs. Guzmán Cortés Rocío. Ord. Civil 1 Acdo. Núm. Exp. 492/2024.

Caballero Espejo Martha vs. Herrera Maldonado Arturo. Ord. Civil 1 Acdo. Núm. Exp. 620/2022.

Cano Anaya Mariana Tazlin su Sucesión y Anaya Escalera Ana María vs. Grupo Nacional Provincial Sab y Qualitas Compañía de Seguros S.A. de C.V. Ord. Civil 1 Acdo. Núm. Exp. 830/2024.

Cantellano Olivares Luis Alberto vs. Sandoval Rodríguez Lidia. Ord. Civil 1 Acdo. Núm. Exp. 1414/2024.

Cervantes Castillo Cynthia Patricia vs. Castillo Gochi Patricia. Ord. Civil 1 Acdo. Núm. Exp. 1438/2024.

Cervantes Zermeño María Guadalupe vs. Cervantes Zermeño Jesús y Cervantes Zermeño Dolores. Ord. Civil 1 Acdo. Núm. Exp. 1448/2024.

Cetelem S.A. de C.V. Sociedad Financiera de Objeto Múltiple Entidad Regulada vs. Ortiz Hernández Erick Rubicel. Ejecutivo Mercantil 1 Acdo. en Expedientillo. Núm. Exp. 194/2024.

Condominio Ubicado en la Calle de Academia Número 7 Colonia Centro Delegación Cuauhtémoc Actualmente Alcaldía Cuauhtémoc en la Ciudad de México vs. Sando Lalo Jakov Jack y Zonana Hilu Sara. Ord. Civil 1 Acdo. Núm. Exp. 730/2022.

De Los Cobos María Patricia vs. Vieyra Ávila Carlos. Especial Hipotecario Civil 1 Acdo. Núm. Exp. 624/2020 Segundo Tomo.

Díaz Jiménez Claudia Nayeli vs. Mora Domínguez Karla Paola y Araujo Gabriel. Juris. Voluntaria Civil 1 Acdo. Núm. Exp. 1442/2024.

Distribuidora Liverpool, S.A. de C.V. vs. Trujillo Medero María Leticia. Ejecutivo Mercantil 2 Acdos. Núm. Exp. 1300/2024.

Duque Peñaloza Elva vs. Cortés Moreno Guadalupe y y/o Guadalupe Cortés de Soto. Ord. Civil 1 Acdo. Núm. Exp. 1196/2024.

Editorial Delti S.A. de C.V. vs. Instituto Juan Bosco. Ejecutivo Cuantía Menor Mercantil 1 Acdo. Núm. Exp. 1286/2024 Tomo Dos.

Editorial Panini México, S.A. de C.V. vs. Pernas y Compañía Editores y Distribuidores, S.A. de C.V. Ejecutivo Mercantil 1 Acdo. Núm. Exp. 804/2016 Segundo Tomo.

Espinoza Valencia Josefina su Sucesión vs. Confecciones Nejama de Tehuacan S.A. de C.V. y Trinidad Martínez José Elías. Vía de Apremio Civil 1 Acdo. Núm. Exp. 658/2023.

Fenoy Ramirez Marcos Rodrigo vs. Just Enjoy México S.A. de C.V. Ord. Mercantil 1 Acdo. Núm. Exp. 1472/2024.

Financiera Fortaleza S.A. de C.V. Sofom Enr vs. Arroyo Sendra Héctor Harim. Ejecutivo Mercantil 1 Acdo. en Expedientillo. Núm. Exp. 350/2023 Expedientillo.

Flores Flores Rosa vs. Mosqueda Villegas Edgar Jesús y Padilla Mares José Jesús. Controversias de Arrendamiento Civil Amparo. 1 Acdo. en Amparo. Núm. Exp. 732/2018 Amparo.

García Ortega María Alicia Matilde vs. Tinoco Mendoza Salvador. Especial Hipotecario Civil 1 Acdo. Núm. Exp. 926/2021.

Gómez Torres Beatriz Adriana vs. Rodríguez Rico Raúl. Juris. Voluntaria Civil 1 Acdo. Núm. Exp. 1098/2024.

González Herrera Raymunda vs. García Rivera María de Lourdes y Registro Público de la Propiedad y de Comercio de la Ciudad de México y BBVA México Sa Institución de Banca Múltiple. Ord. Civil 1 Acdo. Núm. Exp. 432/2023.

Gpi Auto Comercial S.A. de C.V. vs. La Central Guanajuato Abarrotera S.A. de C.V. y Núñez Hernández Gonzalo. Ejecutivo Mercantil 1 Acdo. Núm. Exp. 754/2023.

Guevara José Guadalupe vs. Martínez López Juan. Ord. Civil 1 Acdo. Núm. Exp. 614/2024.

Hakkasan Reits S.A. de C.V. vs. Inmobiliaria Valle San Diego S de R.L. de C.V. Ord. Mercantil Amparo. 4 Acdos. Núm. Exp. 1180/2024.

Heredia Rivera María Eva y García Perea Cuitláhuac vs. Cárdenas Ramírez Amalia y Cárdenas Ramírez Ana María y Cárdenas su Sucesión Ramírez Alberto Jorge. Especial Hipotecario Civil Acuerdo. 1 Acdo. Núm. Exp. 416/2007 Segundo Tomo.

Hernández Hernández Pedro vs. Grupo Inmobiliario Trebol 2000 S.A. de C.V. Ord. Civil Auto Admisorio. 1 Acdo. Núm. Exp. 1742/2024.

Hernández Victoria de García Amelia y Quien También Responde Al Nombre Amelia Hernández Victoria y García Hernández María Aurelia y García Hernández Gustavo. Juris. Voluntaria Civil 1 Acdo. Núm. Exp. 902/2024.

Herrera Linares Ian Emmanuel y Linares Gutiérrez Susana vs. Bazán Homobono Miguel Ángel y Bazán Homobono Fidel. Ord. Civil Prevención. 1 Acdo. Núm. Exp. 1768/2024.

Homest Consultores Patrimoniales S.A. de C.V. vs. Perdomo Pineda Laura. Juris. Voluntaria Civil 1 Acdo. Núm. Exp. 416/2024.

SOLO CONSULTA
SOLO CONSULTA
SOLO CONSULTA

HSBC México S.A. de C.V. Institución de Banca Múltiple Grupo Financiero HSBC División Fiduciaria en su Carácter de Fiduciario en el Fideicomiso F234036 vs. Vázquez Jiménez Corina Irene. Vía de Apremio Civil 1 Acdo. Núm. Exp. 16/2025.

Huertas Montalvo Jenifer Karla vs. Anaya María Guadalupe. Ord. Civil 1 Acdo. Núm. Exp. 44/2025.

Iglesia Adventista del Séptimo Día Secc. Metropolitana Ar vs. Hidalgo Valadie su Sucesión Adolfo. Ord. Civil 1 Acdo. Núm. Exp. 1386/2024.

Inmobiliaria Santoyo, S.A. de C.V. vs. Rodríguez Santoyo Ma Alejandra Lorena y Jiménez Rodríguez Paulina Yazmín. Ord. Civil 1 Acdo. Núm. Exp. 892/2024.

Instituto del Fondo Nacional de la Vivienda para los Trabajadores (Infonavit) vs. Camacho Arellano Juan y Otra. Ord. Civil Expedientillo. 1 Acdo. Núm. Exp. 972/2009.

Instituto del Fondo Nacional de la Vivienda para los Trabajadores Infonavit vs. Caamaño Wilson María Eugenia. Especial Hipotecario Civil 1 Acdo. Núm. Exp. 1346/2024.

Instituto del Fondo Nacional de la Vivienda para los Trabajadores Infonavit vs. Nicolás Nava Blanca Lilia. Especial Hipotecario Civil 5 Acdos. Núm. Exp. 1064/2024.

Instituto del Fondo Nacional de la Vivienda para los Trabajadores O. Scrap II Sociedad de Responsabilidad Limitada de Capital Variable vs. Carballo Vázquez Trinidad. Expedientillo. 1 Acdo. Núm. Exp. 900/2004.

Instituto del Fondo Nacional de la Vivienda para los Trabajadores vs. Pabello Flores Camilo Rodrigo. Especial Hipotecario Civil 1 Acdo. Núm. Exp. 1394/2024.

Instituto del Fondo Nacional de la Viviendfa para los Trabajadores /Infonavit) vs. Martínez Domínguez María Elena. Esp. Hip. Expedientillo. 1 Acdo. Núm. Exp. 712/2008.

Islas Rosales Nancy Karina vs. Castillo Zepeda César. Ejecutivo Mercantil 1 Acdo. Núm. Exp. 114/2024.

Jiménez Díaz José Antonio vs. Grupo Mexicano de Seguros S.A. de C.V. Ord. Civil 1 Acdo. Núm. Exp. 226/2022.

Jiménez Sandoval José Alfredo su Sucesión vs. Revueltas Sandoval Juan Antonio. Ord. Civil Dada Nueva Cuenta. 1 Acdo. Núm. Exp. 30/2025.

José Antonio Rico López y Eva Maribel Muñoz Hernández antes Cibanco Sociedad Anónima, Institución de Banca Múltiple en su Carácter de Fiduciario en el Fideicomiso Número F/00782 vs. De la Rosa Gálvez Edgar Erick. Especial Hipotecario Civil 1 Acdo. Núm. Exp. 584/2015.

López Corral José Agustín y López Corral María de Jesús Eugenia vs. López Corral María Gloria su Sucesión. Ord. Civil 1 Acdo. Núm. Exp. 984/2024.

López Garachana Isidra vs. De la Torre López Luis Fernando. Especial Hipotecario Civil 1 Acdo. Núm. Exp. 956/2023.

Martínez Martínez María Guadalupe vs. Martínez Cervantes Roberto. Ord. Civil Acuerdo. 1 Acdo. Núm. Exp. 792/2024.

Martínez Rojas Rosa María vs. Martínez Rojas José Alberto y Reyes Isidoro Alma Cecilia. Controversias de Arrendamiento Civil 1 Acdo. Núm. Exp. 616/2022.

Mina Ruíz Habib vs. Martínez Flores Juan Carlos. Ord. Civil 1 Acdo. Núm. Exp. 372/2021.

Montes de Oca Liceaga Jesús su Sucesión y Jesús Ricardo Montes de Oca Pedroza vs. Meza Cortés Rosa María y René Medrano Ibáñez. Ord. Mercantil 1 Acdo. Núm. Exp. 236/2021 Segundo Tomo.

Moreno Pompa Blanca Lilia. Juris. Voluntaria Civil 1 Acdo. Núm. Exp. 538/2024.

Nava Arellano Cuitlahuac y Hernández García Evelin Selene vs. Suárez Blanco Edgar David. Especial Hipotecario Civil 1 Acdo. Núm. Exp. 686/2021.

Padilla Yáñez Bernardina Emma vs. Padilla López Candelaria. Ord. Civil 1 Acdo. Núm. Exp. 398/2024.

Palleiro Nayar José Salim vs. Hernández Magdaleno Norma. Especial Hipotecario Civil 1 Acdo. Núm. Exp. 420/2016 Segundo Tomo.

Palma Guardado María Teresa vs. Montiel Palma Beatriz. Juris. Voluntaria Civil Acta Circunstanciada. 2 Acdos. Núm. Exp. 544/2023.

Patiño Castillo Claudia Araceli vs. Olvera Solís Luis Gerardo. Controversias de Arrendamiento Civil 3 Acdos. Núm. Exp. 1214/2024.

Pérez Callejas Antonia Leonila su Sucesión y También Conocida como Leonila Pérez Callejas vs. Carmona Rivera Mario Nicaso y También Conocido como M Nicasio Carmona Rivera y También Conocido como Nicasio Carmona Rivera su Sucesión y Carmona N María del Carmen y Carvallo Carmona Efraín. Controversias de Arrendamiento Civil 1 Acdo. Núm. Exp. 884/2024.

Pérez Ochoa Rebeca Araceli vs. García Galiano de Rivas Daniel y Rivas Ibáñez Susana. Controversias de Arrendamiento Civil Expedientillo. 1 Acdo. Núm. Exp. 832/2019.

Piliado Ramírez Francisco vs. Domínguez Trejo Susana. Ord. Civil 1 Acdo. Núm. Exp. 1094/2023.

Pompa Mora María Isabel vs. Gómez Segovia María Esther. Ord. Civil Auto Admisorio. 1 Acdo. Núm. Exp. 22/2025.

Promotora de Hoteles, S.A. de C.V. vs. Ríos de la Vega Luis Ignacio. Controversias de Arrendamiento Civil 1 Acdo. Núm. Exp. 116/2017.

Promotora de Hoteles, S.A. de C.V. y Banco Nacional de México, S.A., Integrante del Grupo Financiero Banamex vs. Vázquez Bernal Odorico y Muñoz Escarceaga Francisca Ivonne. Ord. Mercantil Cuad. Principal. 1 Acdo. en Expedientillo. Núm. Exp. 120/2019.

Proyectos de Administración Inmobiliaria S.A. de C.V. y Banco Nacional de México Integrante del Grupo Financiero Banamex vs. Soto Rodríguez Miguel Ángel y Montaño Coronado Patricia Guadalupe. Juris. Voluntaria Civil 1 Acdo. Núm. Exp. 406/2024.

Ramírez Macías Vladimir vs. Herrera Subirachs Miguel y Herrera Subirachs Elizabeth. Ejecutivo Mercantil 1 Acdo. Núm. Exp. 1212/2019 Segundo Tomo.

Ramírez Monroy Juan Ángel vs. Carlos Ricardo Viñas Berea Notario Público 72 de la Ciudad de México y Subdirector del Archivo General de Notarias en la Ciudad de México y Ramírez Monroy Víctor Manuel. Ord. Civil Auto Admisorio. 1 Acdo. Núm. Exp. 42/2025.

Rayón Bartolo Laura vs. Martínez Alvarado Antonio. Ord. Civil Auto Admisorio. 1 Acdo. Núm. Exp. 1684/2024.

Recursos Administrativos Geniales de México S.A. de C.V. vs. Saavedra Aguilar Pedro. Ord. Civil 1 Acdo. Núm. Exp. 1376/2024.

Rodríguez León Edgardo vs. Garrido Belmont Imelda. Controversias de Arrendamiento Civil 1 Acdo. Núm. Exp. 938/2024.

Rodríguez Rojas Irene vs. Rodríguez Rojas Víctor. Controversias de Arrendamiento Civil Amparo. 2 Acdos. Núm. Exp. 452/2023.

Rodríguez Solir Óscar Joel vs. Alvarado Medina Gil Gustavo y Ballesteros Martínez Blanca Isela. Especial Hipotecario Civil 2 Acdos. Núm. Exp. 954/2014 Bis. 2 Bis.

Rosales Alquicira Tita María del Carmen vs. Garnica Hernández Miguel. Proced. Convencional Mercantil Civil Amparo. 1 Acdo. Núm. Exp. 318/2018.

Saldaña Aguilar Angélica María vs. Poixtan Uscanga Iliana. Controversias de Arrendamiento Civil Expedientillo. 1 Acdo. Núm. Exp. 1172/2019.

Sánchez Montiel Raúl su Sucesión vs. Galán Gómez Albino y C Director del Registro Público de la Propiedad y del Comercio del Distrito Federal. Ord. Civil Expedientillo. 1 Acdo. Núm. Exp. 898/2023 Principal.

Santander Vivienda, Sociedad Anónima de Capital Variable Sociedad Financiera de Objeto Múltiple Entidad Regulada Grupo Financiero Santander México vs. Carreón Domínguez Gustavo. Especial Hipotecario Civil 1 Acdo. Núm. Exp. 1232/2019.

Scotiabank Inverlat Sociedad Anónima Institución de Banca Múltiple Grupo Financiero Scotiabank Inverlat vs. Domínguez Ortiz María Elena. Especial Hipotecario Civil 1 Acdo. en Expedientillo. Núm. Exp. 570/2024.

Servín Olivares Jesús Guillermo vs. Lozano Hernández Héctor y Martínez Cabello Aurora Verónica. Ejecutivo Mercantil 1 Acdo. Núm. Exp. 1272/2024.

Silrendel, Sociedad de Responsabilidad Limitada de Capital Variable vs. Shilinsky Méndez Víctor. Especial Hipotecario Civil Expedientillo. 1 Acdo. Núm. Exp. 1204/2010.

Sixsigma Networks México S.A. de C.V. vs. Enjob S.A. de C.V. Actos Prejudiciales Civil 1 Acdo. Núm. Exp. 1212/2022.

Sociedad Hipotecaria Federal, S.N.C. Institución de Banca de Desarrollo vs. Paramo Méndez Juan y Otra. Esp. Hip. 1 Acdo. Núm. Exp. 582/2009.

Solís García Nahum vs. Scotiabank Invelat Sa Institución de Banca Múltiple Grupo Financiero Scotiabank Inverlat. Especial Hipotecario Civil 1 Acdo. Núm. Exp. 1052/2024.

Tokio Marine Hcc México Compañía Afianzadora, S.A. de C.V. vs. Argos del Caribe, S.A. de C.V. Especial de Fianzas Mercantil 1 Acdo. Núm. Exp. 1282/2023.

Villanueva Pérez Rita vs. Chávez Jiménez Christian Alejandro y Calvillo Badillo Estrella. Ord. Civil 1 Acdo. Núm. Exp. 930/2024.

SOLO CONSULTA
SOLO CONSULTA
SOLO CONSULTA

NO PUBLICADOS

Heredia Rivera María Eva y García Perea Cuitláhuac vs. Cárdenas Ramírez Amalia y Cárdenas Ramírez Ana María y Cárdenas su Sucesión Ramírez Alberto Jorge. Especial Hipotecario Civil Acdo. No Publicado. 1 Acdo. Núm. Exp. 416/2007 Segundo Tomo.

AUDIENCIA

Rodríguez Solir Óscar Joel vs. Alvarado Medina Gil Gustavo y Ballesteros Martínez Blanca Isela. Aud. de Remate Especial Hipotecario Civil. 1 Audiencia. Núm. Exp. 954/2014 Bis. 2 Bis.

EL SECRETARIO DE ACUERDOS
LIC. ROBERTO ALFREDO CHÁVEZ SÁNCHEZ

SEXAGÉSIMO QUINTO DE LO CIVIL

SECRETARÍA "A"
ACUERDOS DEL 29 DE ENERO DEL 2025

SOLO CONSULTA

Adame Romero Juana vs. Grupo Mexicano de Seguros S.A. de C.V. Ord. Civil Apelación. Actora. 3 Acdos. Núm. Exp. 979/2024.

Albarrán Tapia Edgar Ernesto Odilón vs. Promotora de la Hacienda S.A. y Tapia Dorotea Martha Hilda. Exhortos Civil 1 Acdo. en Exhorto. Núm. Exp. 1695/2024.

Álvarez Noyola José de Jesús vs. Martínez Pérez Yalith Araceli y Piña Zamora Ubaldo. Especial Hipotecario Civil 1 Acdo. Núm. Exp. 983/2015.

Amaro Montufar Cuauhtémoc vs. Castañeda Rojas Guadalupe su Sucesión y También Conocida como María Guadalupe Castañeda Rojas. Ord. Civil 1 Acdo. Núm. Exp. 1011/2024.

Andrade Romero Irma Patricia y Hernández Andrade Miguel Ángel vs. García Villalobos Angélica Marlen. Ord. Civil 1 Acdo. Núm. Exp. 1067/2024.

Ariza González Elberto vs. Solórzano Pardo Luis Arturo. Ord. Civil 1 Acdo. Núm. Exp. 39/2025 Principal.

Autofinanciamiento México S.A. de C.V. vs. Mejía Rodríguez Bruno, Rodríguez López Isabel y Mejía Cortés Roberto. Vía Ejecutiva Cuantía Menor Civil 2 Acdos. Núm. Exp. 1297/2024.

Banco Mercantil del Norte, Sociedad Anónima, Institución de Banca Múltiple, Grupo Financiero Banorte vs. Claudia Carolina González Saldivar. Especial Hipotecario Civil 1 Acdo. Núm. Exp. 769/2013.

Banco Mercantil del Norte, S.A. Institución de Banca Múltiple, Gruo Financiero Banorte vs. Julio César Pineda Cruz. Especial Hipotecario Civil 1 Acdo. Núm. Exp. 609/2020.

Banco Santander México S.A. Institución de Banca Múltiple Grupo Financiero Santander México vs. López Molinet Marco Antonio y León Aguilar Lina Susana. Especial Hipotecario Civil 1 Acdo. Núm. Exp. 697/2024.

Banco Santander México Sa Institución de Banca Múltiple Grupo Financiero Santander México vs. Galindo Butrón Karla Berenice. Especial Hipotecario Civil 1 Acdo. Núm. Exp. 613/2023.

Banco Santander México, S.A. Institución de Banca Múltiple Grupo Financiero Santander México vs. Affinitas Medios de Pago Sapi de C.V. y Grupo Peifer Sapi de C.V. y Peinado Díaz Alfonso y Lebois Mateos Jaques Pierre. Providencias Precautorias Civil 1 Acdo. Núm. Exp. 427/2023.

Banco Santander México, S.A. Institución de Banca Múltiple Gtruppo Financiero Santander México vs. Carmona Vega Antonio. Especial Hipotecario Civil 1 Acdo. Núm. Exp. 431/2022.

Banco del Bajío Sa Institución de Banca Múltiple vs. Sfij Industrial Sociedad Anónima de Capital Variable y Murillo Galicia Margarita y Martínez Murillo Fernando Jesús y Martínez Siles Fernando Jesús y También Acostumbra a Usar el Nombre de Fernando Martínez Siles y Inmobiliaria y Constructora Marmur Sociedad Anónima de Capital Variable y Martínez Murillo Sandra Margarita. Ejecutivo Mercantil 1 Acdo. Núm. Exp. 951/2022.

Banco del Bajío, Sociedad Anónima, Institución de Banca Múltiple vs. Banco Actinver S.A. Institución de Banca Múltiple Grupo Financiero Actinver Única y Exclusivamente como Fiduciaria del Fideicomiso de Administración Inmobiliaria Identificado Con el Número F3040 y Grupo Desarrollador Fusión Bajío, Sociedad Anónima Promotora de Inversión de Capital Variable. Especial Hipotecario Civil 1 Acdo. Núm. Exp. 1349/2024.

BBVA México, Sociedad Anónima, Institución de Banca Múltiple, Grupo Financiero BBVA México vs. Espinoza Santillán Israel. Especial Hipotecario Civil 3 Acdos. Núm. Exp. 437/2021.

Caballero Muruato Astrid vs. Hurtado López Alicia y Olivares Seijas Elsa Rosa. Ejec. Merc. 1 Acdo. Núm. Exp. 609/2009.

Castillo Ventura Marco Antonio vs. Parra Bravo Víctor Manuel y Parra Bravo Claudia Carolina. Ord. Civil 1 Acdo. Núm. Exp. 1047/2024.

Cedillo Monroy José Francisco Urban González Rocío vs. Ávila Rojas Agripino y Fuentes Gutiérrez Aurelia. Ord. Civil 1 Acdo. Núm. Exp. 357/2021.

Ci Banco, Sociedad Anónima, Institución de Banca Múltiple, Grupo Financiero BBVA Bancomer vs. Roberto Navarrete González y María del Pilar López Silva. Especial Hipotecario Civil 1 Acdo. Núm. Exp. 1361/2012.

Díaz Guillén María del Rocío y Díaz Guillén Lidia vs. Morales Díaz María Guadaljpe y Corona Neri Jorge Miguel y Lic. José Visoso del Valle Notario Público Número 92 de la Ciudad de México y Lic. Francisco José Visoso del Valle Notario Pubico Número 145 de la Ciudad de México y Lic. Maximiliano Pérez Salinas Notario Público Número 107 de la Ciudad de México y Díaz Romero Ignacia y Díaz Romero Rafael. Ord. Civil 1 Acdo. Núm. Exp. 1285/2023.

Fernández Pedroza Héctor vs. Mena Cruz Dulce María. Ord. Civil 1 Acdo. Núm. Exp. 1333/2024.

Flores Lira Irma Laura vs. Ángeles Pérez, También Conocida como María Margarita Ángeles Pérez, Causahabiente de Osvaldo Monroy Doroteo Margarita. Controversias de Arrendamiento Civil 1 Acdo. Núm. Exp. 1179/2022.

Flores Piñón Armando Efraín vs. Segmento Inmobiliario 1 Sapi de C.V. y Escobar Moreno Marino. Ord. Civil 1 Acdo. Núm. Exp. 393/2023.

Franco Roucas Margarita vs. Sabbagh Mora María Elena. Controversias de Arrendamiento Civil 1 Acdo. Núm. Exp. 453/2024.

García Reyes María de Jesús de Los Ángeles vs. Ubando Covarrubias José Pablo Luis y También Conocido como Luis Ubando Covarrubias su Sucesión y Baca Sevilla Dora María Teresa y También Conocida como Teresa Baca Sevilla y También Conocida como Dora María Teresa Baca y Sevilla su Sucesión y Archundia Ubando María Raquel y Usualmente Conocida como Raquel Archundia Ubando y También Conocida como Raquel Archundia Ubanco su Sucesión y C Director del Registro Público de la Propiedad y del Comercio de la Ciudad de México. Ord. Civil 1 Acdo. Núm. Exp. 35/2025 Principal.

Gómez García María Estela vs. Romero García Rutilio Hildeberto. Ord. Civil 1 Acdo. Núm. Exp. 1737/2024.

González Sánchez Juana, su Sucesión vs. Raúl Márquez Gileta y María Matilde Guerrero González. Ord. Civil Expedientillo. 1 Acdo. en Expedientillo. Núm. Exp. 785/2017 Expedientillo.

Grandes Impresiones S.A. de C.V. vs. Espacio Cep S.A. de C.V. Actos Prejudiciales Civil 1 Acdo. Núm. Exp. 1133/2022.

Hernández Cruz Antonio vs. Xóchitl Reyes Godoy. Ejec. Merc. 1 Acdo. Núm. Exp. 739/2008.

HSBC México Sociedad Anónima Institución de Banca Múltiple Grupo Financiero HSBC vs. González Macías Javier Alejandro. Vía de Apremio Civil 1 Acdo. Núm. Exp. 573/2023.

HSBC México, S.A., Institución de Banca Múltiple, Grupo Financiero HSBC División Fiduciaria vs. Torres Patlan Diana Gabriela. Especial Hipotecario Civil 1 Acdo. Núm. Exp. 1303/2019.

Instituto de Seguridad y Servicios Sociales de Los Trabajadores del Estado a Través de su Fondo de la Vivienda (Fovissste) vs. Barranco Santos José Antonio y Ortiz Delgado Liliana. Especial Hipotecario Civil 1 Acdo. Núm. Exp. 987/2019.

Instituto de Seguridad y Servicios Sociales de Los Trabajadores del Estado a Través de su Fondo de la Vivienda (Fovissste) vs. Vazquez Landaverde Victor. Especial Hipotecario Civil 1 Acdo. Núm. Exp. 253/2018.

Instituto del Fondo Nacional de la Vivienda para los Trabajadores (Infonavit) vs. Montoya Santiago Javier. Especial Hipotecario Civil 1 Acdo. Núm. Exp. 841/2024.

Instituto del Fondo Nacional de la Vivienda para los Trabajadores (Infonavit) vs. Hernández Cruz Luis Fernando. Vía de Apremio Civil 1 Acdo. Núm. Exp. 87/2018.

Instituto del Fondo Nacional de la Vivienda para los Trabajadores (Infonavit) vs. Hernández Torres Claudia Lorena. Especial Hipotecario Civil Expedientillo. 1 Acdo. Núm. Exp. 523/2018.

Instituto del Fondo Nacional de la Vivienda para los Trabajadores (Infonavit) vs. Maya Márquez María Celia. Especial Hipotecario Civil 1 Acdo. Núm. Exp. 831/2024.

Instituto del Fondo Nacional de la Vivienda para los Trabajadores Infonavit vs. Durán Rosales Diego Armando. Especial Hipotecario Civil 1 Acdo. Núm. Exp. 337/2022.

Instituto del Fondo Nacional de la Vivienda para los Trabajadores vs. Amador Arteaga Eloísa Verónica. Especial Hipotecario Civil 1 Acdo. Núm. Exp. 1375/2024.

Instituto del Fondo Nacional de la Vivienda para los Trabajadores vs. Carrillo García Luis Enrique. Especial Hipotecario Civil 1 Acdo. Núm. Exp. 1393/2024.

Instituto del Fondo Nacional de la Vivienda para los Trabajadores vs. Cruz Trejo Óscar Noé. Especial Hipotecario Civil 1 Acdo. Núm. Exp. 21/2025 Principal.

Instituto del Fondo Nacional de la Vivienda para los Trabajadores vs. Romero Miguel Félix. Especial Hipotecario Civil 1 Acdo. Núm. Exp. 1167/2024.

Juárez Acosta Héctor Iván y Acosta López Julia vs. Grupo Mexicano de Seguros S.A. de C.V. vs. Cfe Distribución. Ord. Civil Amp. 476/2024. 2 Acdos. Núm. Exp. 1135/2023.

La Casa Xtra, S.A. de C.V. vs. Mata Montero Luis Alberto y Easy Telecomunicaciones, S.A. de C.V. Controversias de Arrendamiento Civil 1 Acdo. Núm. Exp. 201/2022.

Mexarrend Sapi de C.V. vs. Impresora Rivas S.A. de C.V. y Desarrollo Industrial Empresarial S.A. de C.V. y Ofset Multicolor S.A. de C.V. y Rivas Lacayo Juan Antonio. Providencias Precautorias Civil 1 Acdo. Núm. Exp. 145/2023.

Miralrio González Gabriel vs. Vargas Pérez Francisco José Luis. Ord. Civil 2 Acdos. Núm. Exp. 39/2023.

Navarro Hernández Óscar Enrique vs. Hernández de Hernández Emma. Ord. Civil 1 Acdo. Núm. Exp. 107/2022.

Ortiz de Murga Alejandro y Francisco Javier Ortiz Ortiz vs. Desarrollos Sustentables Santafe, S.A. de C.V., en Carácter de Fideicomitente y Fideicomisario a en el Fideicomiso de Inversión y Administración Inmobiliaria F/654 y Banco Monex, S.A. Institución de Banca Múltiple, Monex Grupo Financiero en Carácter de Fiduciario en el Fideicomiso de Inversión y Administración Inmobiliaria F/654. Ord. Mercantil 1 Acdo. Núm. Exp. 703/2018.

Pacheco Arias Consuelo Guadalupe vs. Alianza Estratégica Innova S.A. de C.V. Ord. Civil 2 Acdos. Núm. Exp. 1795/2024.

Pasaje de Electrónica el Salvador S.A. de C.V. vs. García González Milagros Dolores y Pérez Vélez Ricardo. Controversias de Arrendamiento Civil 1 Acdo. Núm. Exp. 803/2024.

Peña Ojeda Agustín vs. Peimbert Nava Arturo de Jesús. Medios Preparatorios Civil 1 Acdo. Núm. Exp. 367/2024.

Pérez García Víctor Manuel vs. Muñoz García Benito y Sánchez Ramos de Chávez Eulalia y Muñoz García Benito y Registro Público de la Propiedad y de Comercio de la Ciudad de México. Ord. Civil 1 Acdo. Núm. Exp. 1741/2024.

Ramírez de Alba Leal Jesús Antonio vs. Rosalinda Torres López y Guillermo Ávila Arroyo. Especial Hipotecario Civil Amparo. 1 Acdo. en Amparo. Núm. Exp. 107/2017 845-2024-I.

Rodríguez Díaz Rebeca Yamile vs. González y González Arturo y Gómez de Escarzaga Noemí. Ord. Civil 1 Acdo. Núm. Exp. 41/2025 Principal.

Rodríguez González José Luis vs. Rodríguez Hernández Enrique. Juris. Voluntaria Civil 1 Acdo. Núm. Exp. 33/2025 Principal.

Romero Ortega José Antonio vs. Fondo de la Vivienda del Instituto de Seguridad y Servicios Sociales de Los Trabajadores del Estado. Ord. Civil Rebeldia. Apel. Ambos Efectos. 1 Acdo. Núm. Exp. 25/2024.

Romero Sánchez Elizabeth vs. Perea San Luis Roberto. Ord. Civil 1 Acdo. Núm. Exp. 1745/2024.

Salas Moreno José María y Moreno Vásquez Ramona Ismelda y en Representación de su Menor Hijo Salas Moreno José Enrique Así como Salas Moreno Stephanie Judith por su Propio Derecho vs. Grupo Mexicano de Seguros S.A. de C.V. Ord. Civil 1 Acdo. Núm. Exp. 851/2024.

Santos Diego Leobardo y Rodríguez Sosa Fabiola vs. Seguros Inbursa Sa Grupo Financiero Inbursa. Ord. Civil 1 Acdo. Núm. Exp. 457/2024.

Scotiabank Inverlat Sociedad Anónima Institución de Banca Múltiple Grupo Financiero Scotiabank Inverlat vs. Rosas de la O. Belem y Jiménez García Romeo. Especial Hipotecario Civil 1 Acdo. Núm. Exp. 1065/2024.

Secreto. Controversias de Arrendamiento Civil 1 Acdo. Núm. Exp. 1191/2024.

Secreto. Controversias de Arrendamiento Civil 1 Acdo. Núm. Exp. 1225/2024.

Secreto. Ejecc. de Garantías Otorgadas Mediante Prenda Sin Transmisión de Pos. y Fideicomiso de Garantía (Procedimiento Extrajudicial) Mercantil 1 Acdo. Núm. Exp. 37/2025 Principal.

Secreto. Especial de Fianzas Mercantil 1 Acdo. Núm. Exp. 43/2025.

Secreto. Vía de Apremio Civil 1 Acdo. Núm. Exp. 1727/2024.

Secreto. Vía de Apremio Civil 1 Acdo. Núm. Exp. 23/2025 Principal.

Secreto. Vía de Apremio Civil 1 Acdo. Núm. Exp. 25/2025 Principal.

Sociedad Hipotecaria Federal, S.N.C. Institución de Banca de Desarrollo en su Carácter de Fiduciario Sustituto de Banco de México en el Fideicomiso del Fondo de Operación y Financiamiento Bancario a la Vivienda (Fovi) vs. González Echeveste Sergio Jesús. Esp. Hip. 1 Acdo. Núm. Exp. 267/2011.

Tecnológico Nacional de México vs. Victoria Herrera Viridiana Marcel. Ord. Civil 1 Acdo. Núm. Exp. 433/2020.

Tesmic, S.A. de C.V. vs. López Coello Cecilia. Medios Preparatorios Civil 2 Acdos. Núm. Exp. 775/2024.

Tinoco García Joaquín su Sucesión vs. Tinoco García Gustavo. Ord. Civil 1 Acdo. Núm. Exp. 31/2025.

Valdez Camacho Norma Mariel vs. Luna Camacho Guillermo. Ord. Civil 1 Acdo. Núm. Exp. 597/2021.

Zaragoza Villela Diego Renato su Sucesión vs. Galindo Ramírez José y José de Jesús Trinidad Galindo Ramírez su Sucesión y Banco Santander México Sa Anteriomente Banco Mexicano Somex Sa y Registro Público de la Propiedad y del Comercio de la Ciudad de México y Herrera Méndez de Mora María Dolores Gerada Rafaela y Magaña Cerda Manuel y Amaro Prieto Francisco Javier. Ord. Civil 2 Acdos. Núm. Exp. 1081/2024.

AUDIENCIA

Álvarez González Rodolfo vs. Ruíz del Hierro Hilda Amalia. Ord. Civil. 1 Audiencia. Núm. Exp. 1273/2022.

BBVA México, Sociedad Anónima, Institución de Banca Múltiple, Grupo Financiero BBVA México vs. Espinoza Santillán Israel. Aud. de Remate en Primera Almoneda Especial Hipotecario Civil. 1 Audiencia. Núm. Exp. 437/2021.

EL SECRETARIO DE ACUERDOS
LIC. JAVIER GIL RAMÍREZ

SECRETARÍA "B"
ACUERDOS DEL 29 DE ENERO DEL 2025

Acciona Operación y Mantenimiento S. de R. L. de C.V. vs. García Ramírez Rocío. Ord. Civil Expedientillo. 1 Acdo. Núm. Exp. 808/2022.

Acosta Soberanes María Luisa vs. Francisco Javier Caballero Ávila También Conocido como Javier Caballero Ávila. Ord. Civil Tomo II. 1 Acdo. en Otros. Núm. Exp. 334/2017 Tomo II.

Alvarado Cruz Jaime y Mendizábal Guerra Rodolfo vs. Fausto Jesús Chávez Ceballos. Ord. Civil Tomo II. 1 Acdo. Núm. Exp. 144/2008 Tomo II.

Aseguradora Aserta, S.A. de C.V. vs. Lmr Grup, S.A. de C.V. y Licitex, S.A. de C.V. y Vega Medina César Arturo. Especial de Fianzas Mercantil 1 Acdo. Núm. Exp. 2/2025.

Banco Inmobiliario Mexicano Sociedad Anónima Institución de Banca Múltiple vs. Grupo Ic México Sociedad Anónima de Capital Variable y Banco del Bajío Sa Institución de Banca Múltiple Fiduciario en el Fideicomiso 10114 10 114. Especial Hipotecario Civil 1 Acdo. Núm. Exp. 1102/2022.

Banco Mercantil del Norte S.A., Institución de Banca Múltiple, Grupo Financiero Banorte vs. Víctor Manuel Villeda Muñoz. Especial Hipotecario Civil Tomo II. 1 Acdo. Núm. Exp. 112/2010 Tomo II.

Banco Mercantil del Norte Sa Institución de Banca Múltiple Grupo Financiero Banorte vs. Anazo Rodríguez Miguel. Especial Hipotecario Civil 1 Acdo. Núm. Exp. 194/2023.

Banco Santander México, S.A. Institución de Banca Múltiple Grupo Financiero Santander México vs. Ruíz Pérez Cesario. Providencias Precautorias Mercantil Expedientillo. 1 Acdo. Núm. Exp. 432/2022.

Banco Santander México, S.A. Institución de Banca Múltiple, Grupo Financiero Santander México vs. Amézcua Medina Mauro Joel. Especial Hipotecario Civil 1 Acdo. Núm. Exp. 434/2022.

Banco del Bajío Sa Institución de Banca Múltiple vs. Mejía Yáñez Octavio. Especial Hipotecario Civil 1 Acdo. Núm. Exp. 868/2021.

Barragán Cervantes Susana vs. Gutiérrez Alcántara José Ángel Rodolfo y Intermediación Inmobiliaria Gutza S.A. de C.V. También Conocida como Gutza Bienes Raíces. Juris. Voluntaria Civil 1 Acdo. Núm. Exp. 1220/2024.

Belmont Hernández Jorge vs. Núñez Olascuaga Miguel Ángel. Controversias de Arrendamiento Civil 1 Acdo. en Otros. Núm. Exp. 254/2022 Secc. de Ejecc. Tomo II.

SOLO CONSULTA
SOLO CONSULTA
SOLO CONSULTA

Cdk Activos 8, S.A. P. I. de C.V. vs. Pinal Moreno Manuel Martín. Ord. Mercantil 1 Acdo. Núm. Exp. 1100/2023.

Ckd Activos 8, S.A. P. I de C.V. vs. Rodríguez Silva Sandra. Especial Hipotecario Civil Tomo II. 1 Acdo. en Otros. Núm. Exp. 1048/2018 Tomo II.

Contreras González, su Sucesión Alberto y Contreras González, su Sucesión Avelina vs. Sánchez Morales Perla Verónica. Ord. Civil Tomo II. 1 Acdo. Núm. Exp. 850/2021 Tomo II.

Decarome S.A. P. I. de C.V. vs. Analex, S.A. de C.V. y Jesús Chávez Gutiérrez. Ejecutivo Mercantil Terc. Excl. de Dominio. 1 Acdo. en Tercería. Núm. Exp. 1102/2010 Terc. Excl. de Dominio.

Díaz de León Olivares Francisco Javier vs. Iluminación y Suministros Eléctricos S.A. de C.V. y Badajoz Aguilar Raquel. Controversias de Arrendamiento Civil 5 Acdos. Núm. Exp. 1222/2024.

Espinosa Guerra Rafael vs. Rovelo de Kumate Bertha Guerra y Director General del Registro Público de la Propiedad y de Comercio de la Ciudad de México. Ord. Civil 1 Acdo. Núm. Exp. 1790/2024.

Exceptional Energetic Solutions S.A. de C.V. vs. Groudbreaking Technologies S.A. P. I. de C.V. y Rush Fernández Margarita. Ord. Civil 1 Acdo. Núm. Exp. 1004/2022.

Flores López Gloria vs. Melo Jiménez María su Sucesión. Ord. Civil 1 Acdo. Núm. Exp. 1080/2024.

Flores Soto María vs. Seguros Banorte S.A. de C.V. Grupo Financiero Banorte. Ord. Civil 1 Acdo. Núm. Exp. 602/2024.

Gaither Zarabozo Robert Bradley vs. Huelgas Moreno María Teresa. Ord. Civil 1 Acdo. Núm. Exp. 944/2021.

García Domínguez Jhoana Lizbeth vs. Nila López Carlos Hugo. Especial Hipotecario Civil 2 Acdos. Núm. Exp. 634/2022.

Garrido de la Rosa Edgar Daniel vs. Transportación y Logística Maldonado Sociedad Anónima de Capital Variable y Seguros Inbursa Sa Grupo Financiero Inbursa. Ord. Civil 1 Acdo. Núm. Exp. 864/2024.

Gómez Berlanga Adriana vs. Contreras Benítez Julián y Benítez Becerril Pedro. Controversias de Arrendamiento Civil 1 Acdo. Núm. Exp. 1418/2024.

Gómez Bucio María Auxilio vs. Soto Flores Velia Georgina. Ord. Civil 1 Acdo. Núm. Exp. 952/2023.

Grupo Inmobiliario Losna, S.A. de C.V. vs. Alejandra Sánchez García. Especial Hipotecario Civil Tomo II. 1 Acdo. Núm. Exp. 838/2013 Tomo II.

Guerrero Herrejón María Claudia vs. Jácome Juárez Rita y Gobierno de la Ciudad de México. Ord. Civil 1 Acdo. Núm. Exp. 42/2025 Principal.

Guzmán Pinto Margarita vs. Tapia Bedolla Luis y C Director del Registro Público de la Propiedad y de Comercio de la Ciudad de México. Ord. Civil 1 Acdo. Núm. Exp. 24/2025 Principal.

Instituto de Seguridad y Servicios Sociales de Los Trabajadores del Estado a Través de su Fondo de la Vivienda Fovissste vs. Rojas Torres Daniel. Especial Hipotecario Civil 1 Acdo. Núm. Exp. 860/2024.

Instituto del Fondo Nacional de la Vivienda para los Trabajadores vs. Montero Razo Jesús Edgar. Especial Hipotecario Civil Expedientillo. 1 Acdo. Núm. Exp. 1494/2024.

Instituto del Fondo Nacional de la Vivienda para los Trabajadores (Infonavit) vs. Velázquez Rivero Víctor Hugo y Márquez Mendoza Claudia Nancy. Vía de Apremio Civil Expedientillo. 1 Acdo. en Expedientillo. Núm. Exp. 378/2019 Expedientillo.

Instituto del Fondo Nacional de la Vivienda para los Trabajadores Infonavit vs. Iglesias Castelán Norma Isabel y Ríos Legaspi Carlos. Especial Hipotecario Civil Expedientillo. 1 Acdo. en Expedientillo. Núm. Exp. 920/2021 Expedientillo.

Instituto del Fondo Nacional de la Vivienda para los Trabajadores vs. Ramos Fernández Miriam Érika. Especial Hipotecario Civil Expedientillo. 1 Acdo. en Expedientillo. Núm. Exp. 622/2016 Expedientillo.

Jiménez Salvador José Alfredo vs. Gallegos Núñez Luis Gabriel y Quintanilla Martínez Armando. Nul. de Juic. Concluido Civil 2 Acdos. Núm. Exp. 984/2024.

Marada Construcciones Mrd S.A. de C.V. vs. Bustamante Espinosa Jesús Ernesto Rafael. Ejecutivo Mercantil 1 Acdo. Núm. Exp. 706/2023.

Márquez Aguilar Margarita vs. Bonafont S.A. de C.V. y Element Fleet Mangement Corporation México S.A. de C.V. y Fragoso Ayala Gerardo Daniel. Ord. Civil 1 Acdo. Núm. Exp. 1746/2024.

Merino Cazarez Libia vs. Banco de México. Exhortos Civil Exhorto. 1 Acdo. en Exhorto. Núm. Exp. 960/2024.

Mijares Noriega Francisco Antonio vs. Rosales Flores Daniel y Flores Juárez María Eugenia. Controversias de Arrendamiento Civil 1 Acdo. Núm. Exp. 16/2024.

Moreno Ramírez Oliva vs. Cordero González Rodolfo. Ord. Civil 1 Acdo. Núm. Exp. 388/2019.

Olaya López Herminia Concepción vs. López Albarrán Virginia su Sucesión. Ord. Civil 1 Acdo. Núm. Exp. 1138/2024.

Palma García Diana vs. Instituto del Fondo Nacional de la Vivienda para los Trabajadores. Ord. Civil 1 Acdo. Núm. Exp. 558/2024.

Pérez Martínez Maura vs. Avilés Hernández Horacio. Ord. Civil 1 Acdo. Núm. Exp. 38/2025.

Plaza López Cotilla S.A. de C.V. vs. Preciado Aguiñiga Luis Alonso y Aguiñiga Pérez Socorro. Controversias de Arrendamiento Civil 1 Acdo. Núm. Exp. 804/2024.

Préstamos Felices en 15 Minutos, S.A. de C.V., Sofom, E. N. R vs. Rojas Caballero Reina. Ejecutivo Mercantil 2 Acdos. Núm. Exp. 100/2023.

Proyectos en Administración Inmobiliaria S.A. de C.V. y Banco Nacional de México Sa Integrante del Grupo Financiero Banamex vs. Pardo Bretón Mario Faustino y Huitzil Ortiz María Susana y Conocida También por su Nombre de Casada María Susana Huitzil Ortiz de Pardo. Ord. Mercantil 1 Acdo. Núm. Exp. 302/2024.

Ramírez Ontiveros Ma Francisca y Reséndiz Ramírez Carolina y Reséndiz Ramírez Eduardo y Reséndiz Ramírez José Francisco vs. Cemex Sab de C.V. y Cemex Operaciones México S.A. de C.V. y Ferrocarril Mexicano S.A. de C.V. Ord. Civil 1 Acdo. Núm. Exp. 1038/2024.

Rojas Rebollo Francisco Javier vs. Campa Muñoz Claudia Berenice y Contreras Díaz Francisco Apolinar. Controversias de Arrendamiento Civil 1 Acdo. Núm. Exp. 1114/2024.

Román Cruz Bertha vs. Seguros Afirme S.A. de C.V. Afirme Grupo Financiero. Ord. Civil 1 Acdo. Núm. Exp. 36/2025 Principal.

Santos Rivera Eleuterio vs. Sánchez Tavera Benito. Ord. Civil 1 Acdo. Núm. Exp. 46/2025 Principal.

Sarabia Lago José Luis vs. Hernández Gustavo Ángel y Hernández Ramírez María Concepción y Hernández Ramírez Alma Beatriz. Ord. Civil 1 Acdo. Núm. Exp. 30/2025.

Social Impact Technologies, S.A. de C.V. vs. Izquierd Amaya Óscar. Providencias Precautorias Civil 2 Acdos. en Cuaderno Amparo Act. Núm. Exp. 1508/2024 Amparo 1059/2024.

Sociedad Hipotecaria Federal, S.N.C., Institución de Banca de Desarrollo, en su Carácter de Fiduciario del Fondo de Operación y Financiamiento Bancario a la Vivienda vs. Yolanda López Ramírez. Especial Hipotecario Civil 1 Acdo. Núm. Exp. 662/2016.

Soriano Orozco Genoveva Edith vs. González Navarro Alejandro. Ord. Civil 1 Acdo. Núm. Exp. 28/2019.

Suárez Marina Gabriel vs. Terra Capital Parteners, S.A. de C.V. y Otro. Ord. Civil Expedientillo. 1 Acdo. en Expedientillo. Núm. Exp. 56/2023 Expedientillo.

Valencia Eligio María Ofelia vs. Veytia Ulloa Fernando y C Director del Registro Público de la Propiedad y del Comercio de la Ciudad de México. Ord. Civil 1 Acdo. Núm. Exp. 26/2025 Principal.

Vidal Díaz Antonio vs. Arellano López Carmen Delia. Ord. Civil 1 Acdo. Núm. Exp. 22/2025 Principal.

Villalpando Martínez Tania vs. Tapia Espinosa Jorge y Vértiz Ortiz América Valentina y González Guzmán Sergio. Ord. Civil 3 Acdos. Núm. Exp. 950/2024.

Villarruel Ríos Juana su Sucesión vs. Cruz Campos Roberto Carlos, Aranda Tanaka Ann Aiko, Mendoza Ernesto, Industrias Miromex, S.A. de C.V. ; González González Carlos, Zamora Morales Eleuterio y Flores Zamora Carlos. Ord. Civil 3 Acdos. en Otros. Núm. Exp. 466/2021 Tomo II.

Zavala Macías María Ana Joaquina y Zavala Macías Martha Valentina vs. Zavala López Esteban su Sucesión y Macías Olvera Joaquina su Sucesión y Registro Público de la Propiedad y de Comercio de la Ciudad de México. Ord. Civil 1 Acdo. Núm. Exp. 40/2025 Principal.

AUDIENCIA

Banco Nacional de México Sa Integrante del Grupo Financiero Banamex vs. Báez Molina Ricardo. Aud. de Remate Especial Hipotecario Civil. 1 Audiencia. Núm. Exp. 280/2022.

LA SECRETARIA DE ACUERDOS
LIC. WENDY FLORES RIZO

SOLO CONSULTA
SOLO CONSULTA
SOLO CONSULTA

SEXAGÉSIMO SÉPTIMO DE LO CIVIL

SECRETARÍA "A"
ACUERDOS DEL 29 DE ENERO DEL 2025

Acosta González Paola y Acosta González Thania Alejandra vs. Mora Estrada Silvia Carlota y Flores Hernández Reyna Margarita y Pineda Pineda José Alfredo y Pineda Pineda y Asociados Sociedad Civil. Ord. Civil 1 Acdo. Núm. Exp. 629/2022.

Alcalá Gutiérrez María Luisa vs. García Rojas Aurelio. Ord. Civil 1 Acdo. Núm. Exp. 359/2023.

Alcofi, Consultores S. C vs. Sindicato de Trabajadores de la Industria Metálica y Metal-Mecánica, de la Industria y Maquila de Cables de Acero, Alambre y Compraventa de Metales, Maquinaria y Refacciones, Maquinado, Soldadura, Arrendamiento de Equipo, Similares y Conexos del Estado de México y, o Sindicato de Trabajadores de Aceros Camesa, S.A. de C.V. y J Jesús Morán Moreno. Ejecutivo Mercantil 1 Acdo. Núm. Exp. 49/2013.

Amézcua Ibáñez José Joaquín Manuel También Conocido como Joaquín Amézcua Ibáñez vs. López Ramírez Rosa María, Miranda Rodríguez José Antonio y Baccara In S.A. de C.V. Ord. Civil 1 en Cuad. de Terc. Excl. de Dominio. 1 Acdo. Núm. Exp. 1057/2018 Tomo II.

Arrendamiento para Empresas S.A. de C.V. vs. Juan Rubén Tobías Reyes y María Magdalena Gómez González. Especial Hipotecario Civil 1 en Expedientillo. 1 Acdo. Núm. Exp. 417/2018.

Banca Afirme Sociedad Anónima, Institución de Banca Múltiple, Afirme Grupo Financiero vs. Miranda Ortiz César Adolfo. Ejecutivo Mercantil 1 en Cuad. Incidental Comparecencia. 1 Acdo. Núm. Exp. 697/2023.

Banco Invex, S.A., Institución de Banca Múltiple, Invex Grupo Financiero Fiduciario; en su Carácter de Fiduciario Únicamente en su Carácter de Fiduciario del Fideicomiso Número F/581 (F Quinientos Ochenta y Uno) vs. Pahola Artigas Medina. Especial Hipotecario Civil 1 en Expdllo. Acdo. 2. 2 Acdos. Núm. Exp. 1007/2015 Tomo II.

Banco Invex, Sociedad Anónima Institución de Banca Múltiple, Invex Grupo Financiero, en su Cararter de Fiduciario en el Fideicomiso Irrevocable de Administración Identificado Con el Número 1301 vs. Anduiza Serrano Martha Eugenia. Especial Hipotecario Civil 1 Acdo. Núm. Exp. 141/2024.

Banco Mercantil del Norte, S.A. Institución de Banca Múltiple, Grupo Financiero Banorte vs. Bank Of América, N. A. y Vive Duty Free, Sociedad Anónima de Capital Variable. Ord. Mercantil 1 en Cuad. de Amp. 1174/2024-V. 1 Acdo. en Amparo. Núm. Exp. 899/2023 Amparo Indirecto1174/2024-V.

Banco Mercantil del Norte, S.A., Institución de Banca Múltiple, Grupo Financiero Banorte vs. Guzmán García Roberto y 2ar Desarrollos Inmobiliarios Sociedad Anónima de Capital Variable y Adn Milec Inmobiliaria Sociedad Anónima de Capital Variable. Ord. Civil 1 en Tomo II. 1 Acdo. Núm. Exp. 431/2023.

Banco Nacional de México Sa Integrante de Grupo Financiero Banamex División Fiduciaria como Fiduciario del Contrato de Fideicomiso Número 8131-9 vs. Ramírez P Alma. Ord. Civil Admisión. 1 Acdo. Núm. Exp. 1281/2024.

Banco Santander México Sociedad Anónima Institución de Banca Múltiple Grupo Financiero Santander México vs. García Alcántara Andrés. Especial Hipotecario Civil 1 Acdo. Núm. Exp. 1405/2024.

BBVA Bancomer S.A. Institución de Banca Múltiple Grupo Financiero BBVA Bancomer vs. Inmobiliaria Cuvier S.A. de C.V. Especial Hipotecario Civil Comparecencia. 1 Acdo. Núm. Exp. 607/2020.

BBVA México Sa Institución de Banca Múltiple Grupo Financiero BBVA México vs. Alvarado Méndez Rogelio y Aguilar Aguirre Maricela. Providencias Precautorias Mercantil 1 Acdo. Núm. Exp. 331/2024.

BBVA México, Sociedad Anónima, Institución de Banca Múltiple, Grupo Financiero BBVA México vs. Galindo Rodríguez Daniel Alfonso y Elva Sofía Zavala Valdivia. Especial Hipotecario Civil Admisión. 1 Acdo. Núm. Exp. 1559/2024.

Beckar Pino Katherine Constanza vs. Tenorio Mejías Arianny Sarays y Villar Sudek Luis Arturo. Ord. Civil Admisión. 1 Acdo. Núm. Exp. 1555/2024.

Bienes Programados Sociedad Anónima de Capital Variable vs. Mucino y Presbitero Antonio Carlos. Especial Hipotecario Civil Admisión. 1 Acdo. Núm. Exp. 1483/2024.

Chernitzky Martínez Efraín vs. García Mendoza Marco Antonio. Ejecutivo Mercantil 1 en Expedientillo. 1 Acdo. Núm. Exp. 585/2023.

Cibanco. Vía de Apremio Civil Admisión. 1 Acdo. Núm. Exp. 1387/2024.

Daimler Financial Services México, Sociedad de Responsabilidad Limitada de Capital Variable vs. Elizalde Olivera Walter y Salcedo Cuevas Luis Uriel. Ejecutivo Mercantil 1 Acdo. en Expedientillo. Núm. Exp. 71/2024 Radicado en el Juzgado 31 Civil de Proceso Escrito.

Devesa Flores Sergio Roberto vs. González Camporredondo Gonzalo Rodolfo y C Director del Registro Público de la Propiedad y del Comercio del Distrito Federl hoy Ciudad de México. Ord. Civil Comparecencia. 1 Acdo. Núm. Exp. 1201/2024.

Díaz Sánchez Luis y Quintero Triana Luis Saúl vs. Vargas Trujillo Rivelino y Díaz Porcayo Andrea Yunuet. Juris. Voluntaria Civil Comparecencia. 1 Acdo. Núm. Exp. 843/2021.

García Álvarez Sixto Manuel vs. Velázquez Muciño Andrés su Sucesión y C Director del Registro Público de la Propiedad y del Comercio de la Ciudad de México. Ord. Civil 1 Acdo. Núm. Exp. 1067/2024.

García Valadez Roberto vs. Márquez Márquez Elvira. Ord. Civil 1 en Expedientillo. 1 Acdo. en Exhorto. Núm. Exp. 959/2024.

González González Gilberto vs. González González Pedro. Ord. Civil 1 Acdo. Núm. Exp. 1757/2024.

Hernández Monterrubio Rafael vs. Grupo Mexicano de Seguros S.A. de C.V. Ord. Civil 2 Acdos. Núm. Exp. 719/2024.

Hipotecaria Nacional, S.A. de C.V. Sociedad Financiera de Objeto Múltiple, E. R. Grupo Financiero BBVA Bancomer antes Hipotecaria Nacional, S.A. de C.V. Sociedad Financiera de Objeto Limitado vs. Javier Alberto Camacho Rojas y Otra. Especial Hipotecario Civil 1 Acdo. Núm. Exp. 1681/2010.

HSBC México, S.A., Institución de Banca Múltiple, Grupo Financiero HSBC vs. Hernández Ramírez Óscar. Especial Hipotecario Civil Acdo. 2. 1 Acdo. Núm. Exp. 761/2023.

HSBC México, Sociedad Anónima, Institución de Banca Múltiple, Grupo Financiero HSBC, División Fiduciaria en su Carácter de Fiduciario del Fideicomiso Irrevocable Número F262757 vs. Aguilar Cortés Joaquín Julián. Vía de Apremio Civil Admisión. 1 Acdo. Núm. Exp. 1783/2024.

Instituto de Seguridad y Servicios Sociales de Los Trabajadores del Estado (Issste) a Través de su Fondo de la Vivienda vs. Guadalupe Flores. Ord. Civil 1 en Expedientillo. 1 Acdo. Núm. Exp. 747/2012.

Instituto del Fondo Nacional de la Vivienda para los Trabajadores Infonavit vs. Gallegos Flores Óscar y Ponce Espidola Eva Yarelly. Especial Hipotecario Civil 1 en Expedientillo. 1 Acdo. Núm. Exp. 219/2022.

Instituto del Fondo Nacional de la Vivienda para los Trabajadores Infonavit vs. López Osorio Antonio de Jesús y Velázquez Vázquez Yazmín Berenice. Especial Hipotecario Civil 1 Acdo. Núm. Exp. 1223/2024.

Instituto del Fondo Nacional de la Vivienda para los Trabajadores Infonavit vs. Sánchez Cruz María Tomasa. Especial Hipotecario Civil 1 Acdo. Núm. Exp. 1025/2024.

Malváez Reyes Ignacio y Malváez Torres Paulina Magdalena vs. Ramírez García Nayeli. Controversias de Arrendamiento Civil 1 Acdo. Núm. Exp. 1649/2024.

Matcur Sociedad Anónima de Capital Variable vs. Industrias Danjur S.A. de C.V. Juris. Voluntaria Civil Disposición. 2 Acdos. Núm. Exp. 1479/2024.

Maya Bautista Andrés vs. Carrillo Soberón Antonio. Especial Hipotecario Civil 1 Acdo. Núm. Exp. 1497/2024.

Meza Frías Manuel vs. José Gerardo Castillo Morín y Otro. Controv. Arrend. Inmob. 1 en Expedientillo. 1 Acdo. Núm. Exp. 63/2007.

Millenials Innovations Sapi de C.V. Sofom Enr vs. García Castro Jesús Arturo. Vía de Apremio Civil Prevención. 1 Acdo. Núm. Exp. 1791/2024.

Molina Pérez Moisés Margarito su Sucesión vs. Romero Sastre David Efrén y Martínez Torres Mónica Dayana. Ord. Civil 1 Acdo. Núm. Exp. 479/2024.

Nieto Corrales Jaime su Sucesión vs. Rojas Hernández Arturo. Juris. Voluntaria Civil Admisión. 1 Acdo. Núm. Exp. 1519/2024.

Nájera Montiel Javier vs. Ocampo Alvarado María Leonor. Ord. Civil Comparecencia. 1 Acdo. Núm. Exp. 401/2023.

Ocaña Galván Óscar Rafael vs. C. Director del Registro Público de la Propiedad de la Ciudad de México y Valderrama Jiménez Víctor. Ord. Civil Prevención. 1 Acdo. Núm. Exp. 9/2025.

SOLO CONSULTA
SOLO CONSULTA
SOLO CONSULTA

Orozco Mora Pedro Antonio y Plenar S.A. de C.V. y TláhuacVergel Inmuebles S.A. de C.V. vs. Cibanco Sa Institución de Banca Múltiple. Ord. Mercantil 1 Acdo. Núm. Exp. 889/2024.

Promotora de Hoteles, S.A. de C.V., y Banco Nacional de México, S.A. Integrante del Grupo Financiero Banamex vs. Adrián Córdova Ortiz. Ord. Mercantil Comparecencia. 1 Acdo. Núm. Exp. 737/2019.

Ramos Cazares María Leticia Dolores vs. Ramos Cazares José Elías y Ramos Cazares Emeterio Rodolfo y Ramos Cazares José Horacio y Ramos Pulido Roberto Elías y Ramos Pulido Stephanie Adriana. Ord. Civil Comparecencia. 1 Acdo. Núm. Exp. 863/2021.

Scotiabank Inverlat, Sociedad Anónima, Institución de Banca Múltiple, Grupo Financiero Scotiabank Inverlat vs. Rivas García Óscar. Especial Hipotecario Civil 1 Acdo. Núm. Exp. 1213/2024.

Secreto. Ejecutivo Mercantil 1 Acdo. Núm. Exp. 1043/2023.

Solís Arias Patricia vs. Calmalillo S.A. de C.V. y C Director del Registro Público de la Propiedad y del Comercio de la Ciudad de México. Ord. Civil Acdo. 2. 2 Acdos. Núm. Exp. 1553/2024.

su Vivienda S.A. de C.V. vs. Vargas González Pedro. Ord. Mercantil 1 Acdo. Núm. Exp. 1695/2024.

The Bank Of New York Mellon, S.A. Institución de Banca Múltiple, Actuando en su Carácter de Fiduciaria en el Fideicomiso F/00102 vs. María Rosa Guadalupe Hernández Mondragón. Especial Hipotecario Civil 1 en Tomo II Comparecencia. 1 Acdo. Núm. Exp. 1437/2012.

Torres Granados Javier vs. Torres Chaparro Javier. Ord. Civil Comparecencia. 1 Acdo. Núm. Exp. 817/2024.

Velasco Enríquez Lizbeth Aidé vs. Velasco Enríquez Yazmín Fanny Guadalupe. Ord. Civil Acumulado Al 1118/2022. 1 Acdo. Núm. Exp. 523/2024.

Vivas Paredes Antonio vs. Vivas Antonio su Sucesión y Registro Público de la Propiedad y del Comercio de la Ciudad de México. Ord. Civil 1 en Cuad. de Amp. 738/2024-III. 1 Acdo. Núm. Exp. 1209/2019.

Zylberminc Duval Viviana Marcela vs. Operadora de Hospitales Ángeles, Sociedad Anónima de Capital Variable. Ord. Civil Comparecencia. 1 Acdo. Núm. Exp. 669/2016 Tomo II.

AUDIENCIA

Argueta Ramírez Lucila vs. Ríos Herrera Gabriel y Medina García María Estela. Aud. Controversias de Arrendamiento Civil. 1 Audiencia. Núm. Exp. 923/2024.

Grupo Inmobiliario y Constructor Lamda S.A. de C.V. vs. Betancourt Ochoa Benjamín. Aud. Controversias de Arrendamiento Civil. 1 Audiencia. Núm. Exp. 1187/2024.

Robles Olvera María Belén vs. Grupo Mexicano de Seguros S.A. De. C.V. Aud. Previa y de Concil. Ord. Civil. 1 Audiencia. Núm. Exp. 879/2023.

SENTENCIA DEFINITIVAS DEL 29 DE ENERO DEL 2025

Unión de Crédito Promotora para el Desarrollo Económico del Estado de México S.A. de C.V. vs. Banquetes y Comedores S.A. de C.V. Martha Nohemí Vega Hernández y Araceli de la Sierra Vega. Especial Hipotecario Civil Sent. Def. en Cuad. 1 Núm. Exp. 1075/2019

SENTENCIA INTERLOCUTORIA

Valadez Urbano Silvia y Marco Huerta Valadez vs. Ismael Cruz Nicolás y Bertha Escalona Cedillo. Especial Hipotecario Civil Sent. Interl. 1 Núm. Exp. 321/2018

LA SECRETARIA DE ACUERDOS
LIC. NELY ANGÉLICA TOLEDO ÁLVAREZ

SECRETARÍA "B"
ACUERDOS DEL 29 DE ENERO DEL 2025

Administradora Fome 1 Sociedad de Responsabilidad Limitada de Capital Variable vs. Leyva Solís María Herendira. Especial Hipotecario Civil Comparecencia. 1 Acdo. Núm. Exp. 1232/2024.

Alatriste Díaz Magdalena su Sucesión vs. Comisión Nacional de Electricidad Cfe y Cfe Suministrador de Servicios Básicos. Ord. Civil Acdo. Dos. 2 Acdos. Núm. Exp. 434/2024.

Álvarez León Gustavo Alberto vs. Díaz Rodríguez Miguel. Ord. Civil 1 Acdo. Núm. Exp. 1224/2022.

Banco Invex, S. A, Institución de Banca Múltiple, Invex Grupo Financiero, Fiduciario, en su Carácter de Fiduciario del Fideicomiso Irrevocable de Administración Identificado Con el Número 1301 vs. Santos Toledo Rubén y Patricio Russell Tania Hipólito. Vía de Apremio Civil Prevención. 1 Acdo. Núm. Exp. 1774/2024.

Banco Invex, Sociedad Anónima, Institución de Banca Múltiple, Invex Grupo Financiero en Cararcter de Fiduciario del Fideicomisio Irrevocable de Administración Identificado Con el Número 1301 vs. Vivas Avilas Miguel Alberto. Vía de Apremio Civil 1 Acdo. Núm. Exp. 1694/2024.

Banco Mercantil del Norte, Institución de Banca Múltiple Grupo Financiero Banorte vs. Desarrollo Automotriz de Vanguardia S.A. de C.V. y Filemón Roldán Medina. Providencias Precautorias Mercantil Comparecencia. 1 Acdo. Núm. Exp. 1034/2018.

Banco Nacional de México, S.A., Integrante del Grupo Financiero Banamex vs. Health Digital Systems, Sapi, de C.V. y Jaime Cater Gutiérrez. Ejecutivo Mercantil Acdo. Dos. 2 Acdos. Núm. Exp. 792/2014.

Banco Santander México Sociedad Anónima Institución de Banca Múltiple Grupo Financiero Santander México vs. Vidaurri González Manuel Alejandro. Especial Hipotecario Civil Acdo. Dos. 2 Acdos. Núm. Exp. 1274/2024.

Banco Santander México, S.A. Institución de Banca Múltiple Grupo Financiero Santander México vs. Asfaltadora y Desarrolladora Impianto, S.A., de C.V. y José Luis Tinoco González. Providencias Precautorias Mercantil 1 Acdo. Núm. Exp. 418/2021.

Bienes Programados S.A. de C.V. vs. Castillo García Luz María. Especial Hipotecario Civil Admisión. 1 Acdo. Núm. Exp. 1384/2024.

Cabi Outlet Pachuca, S.A. P. I. de C.V. vs. Romero Ortiz Lorena Estefania y Romero Ortiz Leslie Alejandra. Ejecutivo Mercantil Comparecencia. 1 Acdo. Núm. Exp. 672/2023.

Carrasco Salas María Lydia vs. Valencia García Marco Antonio. Controversias de Arrendamiento Civil Comparecencia Desistimiento. 1 Acdo. Núm. Exp. 1414/2024.

Chavarría Morales René Benjamín su Sucesión vs. Director General del Registro Público de la Propiedad y de Comercio de la Ciudad de México y Laboratorio Farmacologico Nutrimedi S.A. de C.V. Ord. Civil Acdo. Dos. 2 Acdos. Núm. Exp. 934/2022.

Cibanco S.A., Institución de Banca Múltiple vs. Cuamea Pina Dunia Cecilia. Ejecutivo Mercantil Comparecencia. 1 Acdo. Núm. Exp. 362/2022.

Cibanco Sa Institución de Banca Múltiple vs. Medellín Garza José Luis. Ejecutivo Mercantil Comparecencia. 1 Acdo. Núm. Exp. 352/2024.

Condominio Rinconada Santa Teresa Número Veinte vs. Arguelles Benítez Luis. Vía de Apremio Civil 1 Acdo. Núm. Exp. 1376/2024.

Constructora Anmar S.A. de C.V. vs. Rosa María Eleodora Gutiérrez Almazán, Ricardo Ruíz Ortíz y María Elsa Ruíz Gutiérrez. Ord. Civil Acdo. Tres. 3 Acdos. Núm. Exp. 1226/2018.

Cuevas Salas Luis Alfonso vs. Trabajadores del Distrito Federal A.C. Ord. Civil 1 Acdo. Núm. Exp. 1544/2024.

Durán Soto Alma Teresa vs. Ana Lilia Palomino O. Ana Lilia Palomino Suaste. Controversias de Arrendamiento Civil Comparecencia. 1 Acdo. Núm. Exp. 712/2019.

Enríquez y Alquicira su Sucesión. María de Jesús y Velasco Enríquez Yazmín Fanny Guadalupe vs. Velasco Enríquez Lizbeth Aidé. Ord. Civil Terc. Coadyuvante. 2 Acdos. Núm. Exp. 1118/2022.

Espinoza Rodríguez Juan vs. Vázquez de Jesús Eduardo. Ejecutivo Mercantil 1 Acdo. Núm. Exp. 286/2024.

Favila Medel Laura. Medios Preparatorios Mercantil Prevención. 1 Acdo. Núm. Exp. 10/2025.

González Anaya Esther vs. Montiel Robles Sixto su Sucesión y Núñez Cisneros José Luis. Ord. Civil 1 Acdo. Núm. Exp. 1062/2024.

González Hernández Genoveva vs. Hernández Gómez Kenya Valeria y Castello Ponce Rocío Aidée. Juic. Arbitral Civil Comparecencia. 1 Acdo. Núm. Exp. 1102/2024.

Graña y Asociados Sa vs. Partido de la Revolución Democratica y Robles Berlanga María del Rosario. Ejecutivo Mercantil 1 en Cuad. de Constancias. 1 Acdo. Núm. Exp. 1122/2023.

Guevara del Prado Martha Patricia y Guevara del Prado Teodora vs. González Olguín Blanca Estela. Actos Prejudiciales Civil 1 Acdo. Núm. Exp. 662/2024.

Gutiérrez Hernández Eduardo Reinhardt vs. Joaquín Omar Rodal Tapia y Jéssica Vianey Rivera Cárdenas. Ord. Civil Acdo. 3. 3 Acdos. Núm. Exp. 566/2020.

SOLO CONSULTA
SOLO CONSULTA
SOLO CONSULTA

Hernández Correa Tonatiuh y Lara López María de Los Ángeles y Olivares Sánchez Norma y Ramírez Alpirez Norma Luz y González de la Vega Antonio Rabasa y Velázquez Martínez Eduardo vs. Borja Chagoya Ángela Hasyadeth. Ord. Civil Prevención. 1 Acdo. Núm. Exp. 1770/2024.

Hernández López Guillermo vs. Vargas Montiel Jorge y Castillo Medina Luis y Cortés González Rafael. Juris. Voluntaria Civil 1 Acdo. Núm. Exp. 1180/2024.

Hernández Ramírez Sergio vs. Orozco Hernández Dolores Leonor. Ord. Civil Expedientillo. 1 Acdo. Núm. Exp. 1114/2022.

Herrera Cambranis Alejandro y Herrera Cambranis Saúl y Herrera Cambranis Gabriela y Herrera Cambranis También Conocido como Israel Herrera Cambranis. Israel vs. Rosales Herrera Karla Alejandra. Ord. Civil Expedientillo. 1 Acdo. Núm. Exp. 1080/2022.

HSBC México Sa Institución de Banca Múltiple Grupo Financiero HSBC vs. Ponce Orozco Irma Angélica y Cruz Ponce Ilse Viridiana. Especial Hipotecario Civil Comparecencia Recogen Documentos. 1 Acdo. Núm. Exp. 1588/2024.

HSBC México, Sociedad Anónima, Institución de Banca Múltiple, Grupo Financiero HSBC, División Fiduciaria en su Carácter de Fiduciaria en el Fideicomiso Identificado Con el Número F/262757 vs. Federico Valdez Espinosa y Claudia Patricia Contreras Benítez. Especial Hipotecario Civil Expedientillo. 1 Acdo. Núm. Exp. 1104/2015.

Instituto de Seguridad Social para las Fuerzas Armadas Mexicanas vs. Bustamante Rojano Jorge Luis y Delgado Morales Elvira. Especial Hipotecario Civil Comparecencia. 1 Acdo. Núm. Exp. 970/2023.

Instituto de Seguridad Social para las Fuerzas Armadas Mexicanas vs. Luis Felipe Navarro Silva. Especial Hipotecario Civil Expedientillo. 1 Acdo. Núm. Exp. 72/2020.

Instituto del Fondo Nacional de la Vivienda para los Trabajadores (Infonavit) vs. Castro Polo Alma Nalleli. Especial Hipotecario Civil Amparo D. C. 102/2025. 1 Acdo. Núm. Exp. 1164/2024.

Instituto del Fondo Nacional de la Vivienda para los Trabajadores (Infonavit) vs. Portillo Galicia Jéssica Patricia. Especial Hipotecario Civil Comparecencia. 1 Acdo. Núm. Exp. 822/2024.

Instituto del Fondo Nacional de la Vivienda para los Trabajadores vs. Gómez Guzmán Juan. Vía de Apremio Civil 1 Acdo. Núm. Exp. 298/2024.

Instituto del Fondo Nacional de la Vivienda para los Trabajadores vs. Infante Torres Betel Magdalena. Especial Hipotecario Civil Desechamiento. 1 Acdo. Núm. Exp. 6/2025.

Invitech S.A. de C.V. vs. Fagerdala México S.A. de C.V. Ord. Civil 1 Acdo. Núm. Exp. 458/2024.

Juárez Servín Erick Enrique vs. Ivonne Alejandra Lara. Ord. Civil 1 Acdo. Núm. Exp. 1344/2019.

López Izquierdo María Josefina Angélica vs. Cruz Cisneros Eduardo Arturo. Juris. Voluntaria Civil 1 Acdo. Núm. Exp. 1750/2024.

Loredo Ordóñez Enrique vs. María del Perpetuo Socorro Martínez Colorado, José Luis Iván Alejandro Marquet Martínez y Claudia Dorantes Arroyo. Controversias de Arrendamiento Civil 1 Acdo. Núm. Exp. 730/2019.

Luna Tirado Paulo Esteban vs. Babait, S.A. de C.V., Mónica Antonela de la Torre Covarrubias También Conocida como Monika de la Torre Biringer, Operadora Brismarsei, S.A. de C.V. y Gastronómica Parque Polanco, S.A. de C.V. Controversias de Arrendamiento Civil 1 Acdo. Núm. Exp. 1380/2012 Tomo V Bis I.

Mercado Morales Lorenzo y Gobel Esparza Teresa de Jesús vs. Nicolás Bautista Elodia Guadalupe y Cienfuegos Nicolás Edgar Ernesto. Ord. Civil Remitir a Sala / No Dio Contestación a Los Agravios. 2 Acdos. Núm. Exp. 348/2021.

Morán González Maxwell Alejandro vs. Ávalos Monzon José Luis y Vélez Mantilla Víctor Hugo y Medina Torres Eduardo. Juic. Arbitral Civil 1 Acdo. Núm. Exp. 1116/2024.

Olvera Flores Gerardo Uriel vs. Castelán Rojano María de Lourdes. Controversias de Arrendamiento Civil Cuad. de Amparo. 1 Acdo. en Amparo. Núm. Exp. 1040/2022 Bis. 1 Amparo Directo.

Operadora Falcón Sapi de C.V. Sofom Enr vs. Espino Astorga José Marcelino. Providencias Precautorias Mercantil Comparecencia Recogen Documentos. 1 Acdo. Núm. Exp. 1204/2023.

Ordaz González Marisela vs. González García María de Jesús y González García Enriqueta y González García Francisco y González García Teresa y González García Ángel. Ord. Civil 1 Acdo. Núm. Exp. 1308/2024.

Pérez Flores Miguel Ángel vs. Pérez Briones Juan Manuel su Sucesión. Ord. Civil Comparecencia Recogen Documentos. 1 Acdo. Núm. Exp. 1534/2024.

Plaza González Alfredo Alfonso vs. Registro Público de la Propiedad y del Comercio del Distrito Federal y Otros. Juris. Voluntaria Civil 1 Acdo. Núm. Exp. 72/2015.

Recuperadora de Deuda Hipotecaria, S. de R. L. de C.V. vs. Martha Zúñiga López. Especial Hipotecario Civil 1 Acdo. Núm. Exp. 888/2014.

Sánchez de la Luz Alberto y Sánchez Sámano Brenda y Sánchez Zamano Tania Cecilia y Sánchez Zamano Carlos vs. Diaz Gómez Miguel Ángel. Ord. Civil 1 Acdo. Núm. Exp. 1318/2024.

Sánchez Mejía Rosa Manuela vs. Mejía Aguilar Daniel y Mejía Rivera Rosa María y C Director del Registro Público de la Propiedad y del Comercio de la Ciudad de México. Ejecutivo Mercantil Comparecencia. 1 Acdo. Núm. Exp. 126/2022.

Sandoval Gutiérrez Angélica vs. García Venegas Tania Alejandra. Controversias de Arrendamiento Civil 1 Acdo. Núm. Exp. 1604/2024.

Santos Pasantes Elena vs. Propietarios Fondo de Habitaciones Populares (Hoy Fideicomiso Fondo Nacional de Habitaciones Populares Fonhapo) y Santos y Martín del Campo Francisco Javier y Director del Registro Público de la Propiedad y Comercio de la Ciudad de México. Ord. Civil Acdo. Dos. 2 Acdos. Núm. Exp. 330/2023.

Scotiabank Inverlat, S.A. Institución de Banca Múltiple Grupo Financiero Scotiabank Inverlat vs. Barol Constructora e Inmobiliaria S.A. de C.V. Especial Hipotecario Civil Comparecencia. 1 Acdo. Núm. Exp. 1104/2013 Tomo I Bis.

Scotiabank Inverlat, Sociedad Anónima, Institución de Banca Múltiple, Grupo Financiero Scotiabank Inverlat vs. Fausto González Michel. Especial Hipotecario Civil Comparecencia. 1 Acdo. Núm. Exp. 434/2013.

The Bank Of New York Mellon Sociedad Anónima Institución de Banca Múltiple en su Carácter de Fiduciaria del Fideicomiso F/00782 vs. Elia Edith Colín Ruíz. Vía de Apremio Civil Expedientillo. 1 Acdo. Núm. Exp. 16/2021.

Torres Morales José Luis y Torres de Anda Jéssica Paola. Juris. Voluntaria Civil 1 Acdo. Núm. Exp. 1724/2024.

Unifin Financiera Sociedad Anónima Bursatil de Capital Variable vs. Raúl Carpio Méndez, José Guadalupe Villatoro Robles y Emmco Arrendadora, S.A. de C.V. Ord. Mercantil 1 Acdo. Núm. Exp. 590/2019.

Vallafranco Retana Javier. Especial Hipotecario Civil 1 Acdo. Núm. Exp. 1346/2024.

Valle y González Norma Yolanda y Norma Yolanda del Valle y-o. Norma Yolanda Valle de Aburto vs. Fonhapo Actualmente Conavi Comisión de Habitaciones Populares y C Director del Registro Público de la Propiedad y de Comercio de la Ciudad de México. Especial Hipotecario Civil Admisión. 1 Acdo. Núm. Exp. 1634/2024.

Valverde Rosales su Sucesión por Conducto de su Albacea el C. Edgar Alejandro Valverde Rubizewski Wilfrido y Valverde Rubizewski Rosa Ruth y Valverde Rubizewski Norah Cecilia vs. Arrendadora de Centros Comerciales S de R.L. de C.V. Controversias de Arrendamiento Civil Secc. de Ejecución. 1 Acdo. Núm. Exp. 122/2023.

Velasco Martínez Daniel vs. Orozco Fernández María Isabel y Pichardo Sánchez Erick Alberto. Ejecutivo Mercantil Comparecencia. 1 Acdo. Núm. Exp. 944/2022.

Zárate Lowery Esteban vs. Gordillo Gómez Óscar. Ejecutivo Mercantil Comparecencia. 1 Acdo. Núm. Exp. 562/2022.

Zurita Crespo Aquileo Alberto vs. Herminio Huizar Villarreal, Gabriel Huizar Villarreal, Francisco Javier Huizar Villarreal y Director del Registro Público de la Propiedad y del Comercio del Distrito Federal. Ord. Civil 1 Acdo. Núm. Exp. 522/2019.

LA SECRETARIA DE ACUERDOS
LIC. JENIFFER ALINE LANDA RUEDA

SOLO CONSULTA
SOLO CONSULTA
SOLO CONSULTA

JUZGADOS DE LO FAMILIAR

PRIMERO DE LO FAMILIAR

SECRETARÍA "A"
ACUERDOS DEL 29 DE ENERO DEL 2025

Aguilar Cervantes Alicia su Sucesión. Sucesorio Familiar T- Expedientillo/Estarse a Razón Archivo. 1 Acdo. Núm. Exp. 1379/2022 Principal.

Aguirre Hernández Keila vs. Castro Galván Oswaldo. Controversias del Orden Familiar T- Autorización/Señala Dom. 1 Acdo. Núm. Exp. 2721/2024 Segundo Tomo.

Aguirre Osorio Adirna Amparo vs. Emmanuel Yale Esquivel Jiménez. Especial Familiar T- Expedientillo/Turno Oficio Aj. 1 Acdo. Núm. Exp. 1481/2017.

Alcántara García Luis Enrique vs. Padilla Rivera Adriana Itzel. Controversias del Orden Familiar T- Informe Cecofam. 1 Acdo. Núm. Exp. 2859/2024.

Álvarez Moscoso Sarah Erendira vs. Galván Gutiérrez Ramón. Especial Familiar Ag. Exhibe Billete. 1 Acdo. Núm. Exp. 602/2016 Cuad. de Billetes.

Amparo Zamarripa María de Los Ángeles vs. Quintana Sánchez José Antonio. Controversias del Orden Familiar Oficio de Juzgado de Distrito / Difiere Aud. Constitucional. 2 Acdos. en Amparo. Núm. Exp. 2409/2024 Juic. de Amparo 1209/2024.

Amparo Zamarripa María de Los Ángeles vs. Quintana Sánchez José Antonio. Controversias del Orden Familiar Informe Hospital General de México. 3 Acdos. en Incidente. Núm. Exp. 2409/2024 Bis. 2 Inc. de Cesación de Pensión Alimenticia de María de Los Ángeles Amaro Zamarripa.

Aranda López María su Sucesión. Sucesorio Familiar Ag. No Se Provee. 2 Acdos. Núm. Exp. 1/2025 Principal.

Ariza López Karina Yolanda vs. Castro Quiñones Joaquín Antonio. Especial Familiar T- Llegada de Autos. 1 Acdo. Núm. Exp. 2215/2023 Principal.

Arriaga Cruz Sandra vs. Armando Rodríguez de la Cruz. Controversias del Orden Familiar T- Exhibe Billete. 1 Acdo. Núm. Exp. 467/2015 Cuad. de Billetes de Depósito.

Barrios Cruz Benjamín. Int. T- Expedientillo/Turno Oficio Aj. 1 Acdo. Núm. Exp. 37/1998.

Becerril Flores Agripina. Sucesorio Familiar T- Llegada de Autos/Not Personal Partes. 1 Acdo. en Expedientillo. Núm. Exp. 421/2001.

Bonilla Ruz Silvia Nohemí. Juris. Voluntaria Familiar T- Vista Mp. 1 Acdo. Núm. Exp. 291/2009.

Borjon Vital Alejandra su Sucesión. Sucesorio Familiar T- Expedientillo/Turno Oficio Aj. 1 Acdo. en Expedientillo. Núm. Exp. 1309/2024.

Calderón Guerrero Guillermina su Sucesión. Sucesorio Familiar Sent. de Sala. 2 Acdos. en Cuadernillo. Núm. Exp. 2357/2024 Bis. 2 Segunda Sección.

Camacho Hernández Fausto Salvador vs. García Sánchez Irma. Controversias del Orden Familiar T- Solicita Copias Cert. 1 Acdo. Núm. Exp. 2027/2024 Principal.

Canales Juárez Tania Guadalupe vs. Luis Jorge Chávez Hernández. Controversias del Orden Familiar T- Expedientillo/Estarse a Razón Archivo. 1 Acdo. Núm. Exp. 1701/2018.

Carrillo Flores María Isabel vs. Martínez Rivas Ricardo. Ord. Civil Familiar Ag. Copias C/Ticket. 1 Acdo. Núm. Exp. 1879/2022 Principal.

Cañas Rojas Catarina y/o Catalina Cañas Rojas. Sucesorio Familiar T- Notario Autoriza Personas. 1 Acdo. Núm. Exp. 897/2019.

Chaires Hidalgo Anay Tatiana. Ord. Civil Familiar T- Autorización. 2 Acdos. Núm. Exp. 619/2020.

Chávez González Manuel Ulises. Ord. Civil Familiar T- Desahogo Mp/Requerimiento. 1 Acdo. Núm. Exp. 1641/2022 Principal.

Chávez Zamora Dulce Karen vs. García Guzmán Luis Fernando. Controversias del Orden Familiar T- Minuta. 1 Acdo. en Amparo. Núm. Exp. 1771/2019 Juic. de Amparo 1081/2024- I.

Coca Nava Francisco su Sucesión. Sucesorio Familiar Razón de Ratif. / Repudio / Requerimiento. 5 Acdos. Núm. Exp. 1625/2024 Principal.

Collazo Loeza Irma Guadalupe vs. Pérez Valdez José Domingo. Controversias del Orden Familiar Sent. de Sala. 1 Acdo. en Incidente. Núm. Exp. 2011/2018 Bis. 2 Tomo II del Inc. de Cambio de Guarda y Custodia.

Cortés Hernández Isabel. Int. Reb. de Vista / Se Ponen a Disposición del Notario. 1 Acdo. Núm. Exp. 1123/2000.

Cárdenas Ramírez Verónica y Vásquez Lázaro Héctor. Especial Familiar T- Estarse a Diverso Proveído. 1 Acdo. en Incidente. Núm. Exp. 1169/2013 Inc. Liquidación de Sociedad Conyugal Tomo II.

Díaz Gálvez Martín. Juris. Voluntaria Familiar Se Requiere Rinda Cuentas. 1 Acdo. Núm. Exp. 303/2001.

Domenico Lagunes Ana Patricia vs. Eloy Arias Almaguer. Especial Familiar Se Reserva J. 1 Acdo. en Incidente. Núm. Exp. 1083/2020 Inc. de Cancel. de Pensión Alimenticia.

Domenico Lagunes Ana Patricia vs. Eloy Arias Almaguer. Especial Familiar Se Reserva J. 1 Acdo. en Incidente. Núm. Exp. 1083/2020 Inc. de Reduc. de Pensión Alimenticia.

Espino Ramírez Víctor Hugo vs. Sánchez Virrueta Nadia Berenice. Controversias del Orden Familiar T- Renuncia a su Autorización. 1 Acdo. Núm. Exp. 1937/2024 Principal.

Espinosa García de Alba Roberto Alejandro vs. Sandra del Pilar Buenrostro Yerena. Especial Familiar Requerimiento de Sala J. 1 Acdo. en Incidente. Núm. Exp. 1949/2017 Inc. de Guarda y Custodia y Alimentos.

Espinosa Olivares Virginia Alicia su Sucesión. Sucesorio Familiar T- Autorización. 1 Acdo. Núm. Exp. 777/2023 Principal.

Espinosa Picazo Rosa Inés y Espinosa Picazo José Luis vs. Picazo Vargas Lucina su Sucesión y Espinosa Picazo Epitacia Laura y Espinosa Picazo José Gerardo. Ord. Civil Familiar Acumula J. 1 Acdo. Núm. Exp. 111/2025 Principal.

Fidalgo Díaz María Mercedes. Sucesorio Familiar T- Llegada de Autos/Not Personal Partes. 1 Acdo. Núm. Exp. 629/2013.

Flores Cuevas Paula su Suc, Sucesorio Familiar T- Informe a Juzgado. 1 Acdo. Núm. Exp. 767/2021.

Flores Nicolás Luis vs. Tejeda Vázquez Nayeli. Controversias del Orden Familiar Ag. Ced. Dilig. 1 Acdo. Núm. Exp. 837/2022 Principal.

Franco Armas Érika Marlen vs. Delgado Serrano Andrés. Controversias del Orden Familiar T- Expedientillo/Estarse a Razón Archivo. 1 Acdo. en Expedientillo. Núm. Exp. 1843/2009 Expedientillo.

García Figueroa Rafael su Sucesión vs. Sucesorio Familiar Ag. No Tiene Personalidad. 1 Acdo. Núm. Exp. 2455/2024.

García Sánchez Evaristo su Sucesión. Sucesorio Familiar Ag. Se Señala 790. 1 Acdo. Núm. Exp. 1419/2024.

García García Carlos Fernando su Suc. Sucesorio Familiar Ag. Proporcione Datos. 2 Acdos. Núm. Exp. 485/2017.

García Muñoz María Bárbara su Suc. Sucesorio Familiar Requerimiento de Sala J. 1 Acdo. Núm. Exp. 121/2014.

George Tenorio David su Sucesión. Sucesorio Familiar Ag. Informe Agn. 1 Acdo. Núm. Exp. 1997/2024 Principal.

Giner Dávila Santa Manuela Ana vs. Masana Álvarez Marta. Controversias del Orden Familiar Sent. de Sala. 1 Acdo. Núm. Exp. 955/2023 Bis. 2 Tomo II.

González Romero Rosa Martha. Juris. Voluntaria Familiar Requiere Rinda Cuentas. 1 Acdo. Núm. Exp. 281/2003.

Guerrero Ríos Josefina y Assam Santini Ignacio Marco. Juris. Voluntaria Familiar T- Minuta. 1 Acdo. Núm. Exp. 1527/2007.

Gutiérrez Águilar María Luisa. Juris. Voluntaria Familiar Requiere Rinda Cuentas. 1 Acdo. Núm. Exp. 857/2017.

Hernández Flores Alejandra Lucía vs. Medina Alarcón Martín Sixto. Controversias del Orden Familiar T- Ced Sin Dilig. 1 Acdo. Núm. Exp. 2059/2010 Bis. 6 Vía de Apremio.

Herrera González Blanca Margarita vs. Ricardo González Lara. Controversias del Orden Familiar Sent. de Sala. 2 Acdos. Núm. Exp. 505/2001.

Ignacio Ramírez Marisol vs. Alejandro Torres Cabrera. Especial Familiar Requiere Rinda Cuentas. 1 Acdo. Núm. Exp. 2115/2019.

Islas Núñez José Saturnino vs. Claudia Lara Blanco Ibáñez. Ejec. Merc. T- Minuta. 2 Acdos. Núm. Exp. 819/2000.

Jasso Mercado David vs. Huerta Trujillo Ivalu. Ord. Civil Familiar Se Reserva para su Acuerdo. 1 Acdo. en Incidente. Núm. Exp. 2839/2024 Bis. 2 Vía de Apremio.

SOLO CONSULTA
SOLO CONSULTA
SOLO CONSULTA

Jasso Mercado David vs. Huerta Trujillo Ivalu. Ord. Civil Familiar Oficio de Juzgado de Distrito / Ordena Oficio. 1 Acdo. en Amparo. Núm. Exp. 2839/2024 Bis. 3 Amparo 175/2024.

Jiménez Hernández María. Sucesorio Familiar T- Ced Sin Dilig. 3 Acdos. Núm. Exp. 871/2022 Pricnipal.

Leal Martínez Luis Amado. Sucesorio Familiar T- Aclarado que Sea. 1 Acdo. Núm. Exp. 1617/2014 Bis. 2 Segunda Sección.

López Bautista Maythe Arait vs. López Santiago Martín. Controversias del Orden Familiar Pasa a Sentencia. 3 Acdos. Núm. Exp. 1209/2023 Principal.

Luna Medina su Sucesión Rafael Trinidad. Sucesorio Familiar T- Rebeldía/Fecha de Aud. 801 Cpc. 1 Acdo. Núm. Exp. 2699/2024.

Macedo Jiménez Ángel su Suc. Sucesorio Familiar T- Vista Mp. 1 Acdo. Núm. Exp. 153/2023 Principal.

Machorro Macías Sergio Alberto vs. Anahi González Martínez. Especial Familiar T- Expedientillo/Estarse a Razón Archivo. 1 Acdo. Núm. Exp. 1741/2019.

Martínez Feliciano Michelle vs. Morales Lorenzo Ismael. Controversias del Orden Familiar Ag. Ced. 2 Acdos. Núm. Exp. 1281/2022 Principal.

Martínez Pineda Edith Andrea vs. Vázquez Sandoval Alfredo. Controversias del Orden Familiar T- Estarse a Diverso Proveído. 2 Acdos. Núm. Exp. 1657/2024 Principal.

Martínez Zepeda Artemio Alejandro vs. Tovar Andrade Claudia Alejandra. Controversias del Orden Familiar T- Desglose y Glose de Prom y A.C. 1 Acdo. Núm. Exp. 393/2023 Principal.

Martínez Chavarría César. Juris. Voluntaria Familiar Requiere Rinda Cuentas. 1 Acdo. Núm. Exp. 1597/2015.

Méndez Jiménez Emigdia su Sucesión. Sucesorio Familiar Ag. Se Señala Aud. 801. 1 Acdo. Núm. Exp. 1469/2024 Principal.

Méndez Portuguez Teresa vs. Rodríguez Sánchez Juan Martín. Especial Familiar T- Expedientillo/Estarse a Razón Archivo. 1 Acdo. en Expedientillo. Núm. Exp. 2175/2023.

Mendoza Palma Pável Osmany. Juris. Voluntaria Familiar Rendición de Cuentas. 1 Acdo. Núm. Exp. 1469/2012.

Miranda Cornejo Lilia Érika vs. Hernández Sarabia César Augusto. Especial Familiar T- Se Aclara Nombre. 1 Acdo. en Incidente. Núm. Exp. 2011/2017 Inc. Pensión Alimenticia Def. y Liquidación de Sociedad Conyugal.

Morales Rodríguez Soledad su Sucesión. Sucesorio Familiar T- Turno Exh. y Oficio. 1 Acdo. Núm. Exp. 1649/2024 Principal.

Moreno Aguilera Yolanda. Juris. Voluntaria Familiar Ag. Minuta Sala/ Cuad. Ejecución. 1 Acdo. Núm. Exp. 1313/2024 Principal.

Moyeda Miranda Pedro su Sucesión. Sucesorio Familiar Se Reconoce Cargo de Albacea de Coher. Fallecido. 1 Acdo. Núm. Exp. 2971/2024.

Muñiz Ferreira María Elena. Sucesorio Familiar Ag. Copias. 1 Acdo. Núm. Exp. 1323/2021 Cuarta Sección.

Narciso Moreno Esperanza vs. Luis Alberto Santiago Garrido. Controversias del Orden Familiar T- Expedientillo/Estarse a Razón Archivo. 1 Acdo. Núm. Exp. 347/2015.

Navarrete Montaño J. Cruz Cresenciano. Sucesorio Familiar T- Informe Juzgado. 1 Acdo. Núm. Exp. 699/2018.

Olivo Cortés María Alejandra y Medina Olivo María Fernanda vs. Medina Guzmán Ulises. Controversias del Orden Familiar Ag. Dev Minu/ Oficios. 2 Acdos. Núm. Exp. 2137/2024.

Orozco Peláez Alma Paulina vs. Jorge Luis Miranda Martínez. Especial Familiar T- Solicita Copias Cert. 1 Acdo. en Incidente. Núm. Exp. 1619/2019 Inc. de Modificación de Convenio.

Orozco Peláez Alma Paulina vs. Jorge Luis Miranda Martínez. Especial Familiar T- Solicita Copias Cert. 1 Acdo. en Incidente. Núm. Exp. 1619/2019 Bis. 2 Inc. de Cump. de Convenio, Régimen de Visitas y Convivencias.

Ortega Gómez Georgina Beatriz vs. González Peláez Jonathan Joaquín. Controversias del Orden Familiar T- Desahoga Req/ Turno Cedula. 2 Acdos. Núm. Exp. 1649/2021 Bis. 4 Tomo IV.

Ortega Rodríguez Nancy Aremi vs. Mario Gilbrán Hernández Juárez. Controversias del Orden Familiar T- Llegada de Autos/Not Personal. 1 Acdo. Núm. Exp. 1181/2014.

Ortiz Durán Ilse. Interd. Requiere Rinda Cuentas. 1 Acdo. Núm. Exp. 333/2007.

Osnaya Velázquez José Antonio su Sucesión. Sucesorio Familiar T- Ratifica Cesión de Derechos Hereditarios. 2 Acdos. Núm. Exp. 1435/2021.

Paiz Klanderud Roberto vs. De Icaza de Velasco Ana Josefa. Controversias del Orden Familiar Comparecencia. 1 Acdo. Núm. Exp. 3067/2024 Principal.

Palacios Enríquez Esperanza su Suc. Sucesorio Familiar T- Llegada de Autos/Sala. 1 Acdo. Núm. Exp. 1521/2014 Bis. 4 Cuarta Sección.

Palacios Reynalda. Int. T- Expedientillo/Turno Oficio Aj. 1 Acdo. Núm. Exp. 1105/2004.

Pérez Tovar Rosa vs. Marín Peñaloza José Luis. Controversias del Orden Familiar T- Autorización. 1 Acdo. Núm. Exp. 1083/2014.

Peña Salas Andrés vs. Cervantes Alvarado Jaquelína. Controversias del Orden Familiar Ag. Autoriza y Ced. 1 Acdo. en Incidente. Núm. Exp. 1683/2007 Inc. de Cambio de Guarda y Cutodia.

Pérez Segura José de Jesús su Sucesión. Sucesorio Familiar T- Desahogo Mp. 1 Acdo. Núm. Exp. 1715/2021 Principal.

Ramírez Solís Lusheli Belén vs. Rico Martínez Marco Antonio. Controversias del Orden Familiar Ag. Girar Exh. 1 Acdo. Núm. Exp. 163/2013.

Ramírez Martínez Aidé Lizbeth vs. Belmont Martínez José Luis. Controversias del Orden Familiar Desahoga Vista / Admite Prueb. Pericial / Requerimiento. 1 Acdo. Núm. Exp. 2005/2024 Principal.

Ransanz del Río Vicente. Sucesorio Familiar T- Expedientillo/Turno Oficio Aj. 1 Acdo. Núm. Exp. 1505/2012.

Reséndiz Morales Alma Rosa y Aguilar Reséndiz Mario Alberto. Controversias del Orden Familiar T- Informe Cecofam. 1 Acdo. Núm. Exp. 1451/2022 Tomo Dos.

Reza Rodríguez María Gregoria vs. Aguirre Fabre Mario. Controversias del Orden Familiar Requerimiento de Sala J. 1 Acdo. Núm. Exp. 2787/2024 Tomo IV del Principal.

Rodríguez Pérez Olimpia. Sucesorio Familiar Exhibe Nuevo Inventario / Requerimiento. 1 Acdo. Núm. Exp. 997/2021 Bis. 2 Segunda Sección.

Rodríguez Pérez su Sucesión Olimpia. Sucesorio Familiar Copias Certificadas. 1 Acdo. Núm. Exp. 997/2021.

Rojas Conde Ana Elizabeth vs. Bonilla Carmona Rubén. Controversias del Orden Familiar T- Informe Cecofam. 1 Acdo. Núm. Exp. 443/2014 Bis. 3 Tomo III.

Ríos Burelos Guadalupe vs. Gilberto González Reyes. Controversias del Orden Familiar T- Ced Sin Dilig. 1 Acdo. Núm. Exp. 425/2017.

Sánchez Hernández Daniel vs. Frías Martínez Yunuen. Especial Familiar T- Informe Cecofam. 1 Acdo. Núm. Exp. 2243/2024.

Sánchez Jiménez Israel vs. González Gómez Carolina. Controversias del Orden Familiar Ordena Oficio. 2 Acdos. Núm. Exp. 931/2022 Bis. 2 Tomo II del Principal.

Sandoval García Ana. Sucesorio Familiar Ag. Copias Sin Vista. 1 Acdo. en Otros. Núm. Exp. 1287/2017 Cuarta Sección.

Silva Ramírez Lucía vs. Pérez Pérez Jorge. Ord. Civil Familiar Manifestaciones / Ordena Pruebs. para Mejor Proveer / Ordena Oficios. 1 Acdo. en Incidente. Núm. Exp. 1091/2022 Inc. de Modificación de Pensión Alimenticia.

Solares Gerardo Julián su Sucesión. Sucesorio Familiar T- Informe Dif. 1 Acdo. Núm. Exp. 1875/2024 Principal.

Soria Coronado Daniel su Sucesión. Sucesorio Familiar Ag. Se Señala Aud. 801. 1 Acdo. Núm. Exp. 2015/2024 Principal.

Sotelo Alquicira Fabiola vs. Luís Aguilar Nieto. Ejec. Merc. T- Expedientillo/Turno Oficio Aj. 1 Acdo. Núm. Exp. 1885/2009.

Soto Pinto Sergio vs. Valero Romero Alma Fernanda. Controversias del Orden Familiar Sent. de Sala. 1 Acdo. Núm. Exp. 1691/ 2024 Principal.

Stivallet Becerra Sandra Mayra vs. Cruz Estrada Héctor Alejandro. Controversias del Orden Familiar T- Informe Cecofam. 1 Acdo. Núm. Exp. 539/2022 Bis. 2 Tomo II.

Tapia Sánchez Gabriela Andrea vs. Humberto Rivera Ramírez. Especial Familiar T- Ratifica/Turno Oficio. 1 Acdo. Núm. Exp. 293/2015 Inc. de Cancel. y Modificación de Pensión Alimenticia II.

Tapia Sánchez Gabriela Andrea vs. Rivera Ramírez Humberto. Especial Familiar T- Resolución de Sala. 1 Acdo. Núm. Exp. 293/2015 Bis. 3 Vía de Apremio.

Teucli García María del Rosario vs. Cerón Méndez Daniel Alberto. Controversias del Orden Familiar Ag. Se Not Dem. 1 Acdo. Núm. Exp. 1591/2024 Principal.

Tinajera Reyes Andrea vs. Tinajera Contreras Ramiro. Controversias del Orden Familiar Comparecencia de Billetes- -. 1 Acdo. Núm. Exp. 1087/2022 Cuad. de Billetes de Depósito.

SOLO CONSULTA
SOLO CONSULTA
SOLO CONSULTA

Torres Arias Marisela. Juris. Voluntaria Familiar Requiere Rinda Cuentas. 1 Acdo. Núm. Exp. 1893/2014.
Torres Pérez Karen Azmira vs. Aguilar Montesinos Rafael. Controversias del Orden Familiar T- Llegada de Autos/Not Personal. 1 Acdo. Núm. Exp. 1665/2023 Principal.
Torrijos Mondragón Patricio su Suc. Sucesorio Familiar T- Notario Autoriza Personas. 1 Acdo. Núm. Exp. 87/2021.
Trejo Fernández Sergio Edgardo vs. López Ángeles Rosa Elena. Controversias del Orden Familiar T- Ced Sin Dilig. 1 Acdo. Núm. Exp. 1645/2019 Bis. 2 Tomo II.
Valle Calderón Martha Elvia vs. Arturo Pichardo López. Controversias del Orden Familiar T- Autorización. 1 Acdo. en Incidente. Núm. Exp. 2043/2024 Bis. 2 Inc. de Incumplimiento de Pensión Alimenticia.
Vallejo Aguilar Magen vs. Padrón Serafín Efraín Alexis. Controversias del Orden Familiar Ag. Informe. 1 Acdo. Núm. Exp. 649/2024 Principal.
Vallejo García Arturo su Suc. Sucesorio Familiar T- Notario Autoriza Personas. 1 Acdo. Núm. Exp. 455/2021.
Velázquez Tolentino Irlanda Didier vs. Hervert Francisco Edgar Eliel. Especial Familiar Requerimiento de Sala J. 1 Acdo. Núm. Exp. 481/2024 Principal.
Ventura Hernández Hortencia. Juris. Voluntaria Familiar Requiere Rinda Cuentas. 1 Acdo. Núm. Exp. 1219/2017.
Vera Cervantes Maribel vs. Cuéllar Fernández Edgar. Ord. Civil Familiar T- Expedientillo/Turno Oficio Aj. 1 Acdo. en Expedientillo. Núm. Exp. 355/1999 Expedientillo.
Vilchis Argueta José. Juris. Voluntaria Familiar Requiere Rinda Cuentas. 1 Acdo. en Expedientillo. Núm. Exp. 1365/2010.
Villarreal Cantú Graciela Emilia. Juris. Voluntaria Familiar Requiere Rinda Cuentas. 1 Acdo. Núm. Exp. 817/2015.
Yáñez San Ciprián Yéssica vs. Juan Antonio Rosas Osorio. Alim. Comparec. Ag. Llegada de Autos. 1 Acdo. Núm. Exp. 515/2007.
Zúñiga López Elvira su Suc. Sucesorio Familiar T- Ced Sin Dilig. 5 Acdos. Núm. Exp. 87/2018.
De la Peña Moctezuma Alejandro vs. Renata Lledias Martínez. Div. Incausado T- Llegada de Autos/Not Personal. 1 Acdo. Núm. Exp. 263/2009.

NO PUBLICADOS

Malagón Pérez Josefina. Sucesorio Familiar T- No Ha Lugar. 1 Acdo. Núm. Exp. 2095/2019.
Sevilla Blanquet José Álvaro su Sucesión. Sucesorio Familiar T- Turno Oficios. 1 Acdo. Núm. Exp. 773/2024 Principal.

AUDIENCIA

García Albor Ma Consuelo su Sucesión. Aud. 790 R Sucesorio Familiar. 1 Audiencia. Núm. Exp. 991/2024 Principal.
Rodríguez Meza Cintia Ailed vs. Armenta Hernández David. Aud. de Ley J Controversias del Orden Familiar 1 Audiencia. Núm. Exp. 1437/2024 Principal.

EL SECRETARIO DE ACUERDOS
LIC. JUAN GUADALUPE MORENO GALVAN

SECRETARÍA "B"
ACUERDOS DEL 29 DE ENERO DEL 2025

Álvarez Calva Marcela Edith vs. Gaistardo Javier Jonathan. Controversias del Orden Familiar Tm Cecofam para Efectos. 1 Acdo. Núm. Exp. 2732/2024 Tomo II.
Arellano Melo María Teresa. Juris. Voluntaria Familiar Ag. Devolver Documentos y Archivar. 1 Acdo. Núm. Exp. 866/2003.
Argueta Chaparro Francisco. Sucesorio Familiar Tm Llegada Notario. 1 Acdo. Núm. Exp. 1874/2012.
Arriaga Roque Luis Benito. Juris. Voluntaria Familiar Tm Razon Notifica. 1 Acdo. Núm. Exp. 1404/2023 Principal.
Calzada Alvarado Quetzalma vs. Páez Cesáreo Saúl. Controversias del Orden Familiar Tm Of Cecofam. 1 Acdo. Núm. Exp. 1340/2023 Principal.
Cárdenas Hernández José Antonio vs. De la Cruz Ramírez José Antonio. Controversias del Orden Familiar J. Cumplan Régimen de Visitas. 4 Acdos. Núm. Exp. 1240/2024 Principal.
Cárdenas Nambo Olga vs. Segura Chávez Miguel Ángel. Controversias del Orden Familiar J. Cecofam. 2 Acdos. Núm. Exp. 302/2022.
Casarez Flores Dorian David vs. García Rodríguez Belem Fátima. Especial Familiar Tm Cedula Dilig. 1 Acdo. Núm. Exp. 2282/2024.
Cenoz Nunez Elena su Sucesión. Sucesorio Familiar Tm Llegada Archivo J 29. 1 Acdo. Núm. Exp. 2/2025 Principal.
Cerda Ponce de León María de la Asunción. Sucesorio Familiar Tm Autoriza Vii. 1 Acdo. Núm. Exp. 1392/2008 Bis. 1.
Colín González Cynthia Stefanie vs. Jesús Manuel Rojas Díaz. Especial Familiar J. Manifestaciones. 1 Acdo. en Incidente. Núm. Exp. 662/2020 Inc. de Liquidación de Sociedad Conyugal.
Contreras Uriegas Andrés vs. Ramos Martínez Marcela. Ord. Civil Familiar Comparecencia de Billetes- -. 1 Acdo. en Otros. Núm. Exp. 844/2022 Cuad. de Billetes de Depósito.
Correa Pérez Alicia su Sucesión. Sucesorio Familiar Tm Ced. Sin Dilig. 1 Acdo. Núm. Exp. 702/2024 Principal.
Dragonne Loman Alfonso su Sucesión. Sucesorio Familiar J. Señala Fecha 790. 1 Acdo. Núm. Exp. 924/2024 Principal.
Díaz Sánchez María del Carmen. Test. J. Reserva- Obre Constancias de Not. 1 Acdo. Núm. Exp. 534/2007.
Falcón López Emili su Sucesión. Sucesorio Familiar J. Señala Fecha 790. 2 Acdos. Núm. Exp. 132/2024 Principal.
Fernández González Valeria Isadora vs. Federico Marcos González. Controversias del Orden Familiar Tm Expdllo. Vista. 1 Acdo. Núm. Exp. 542/2020.
Figueroa Hernández Raúl su Sucesión. Sucesorio Familiar Tm Requerimientoo Sala Cumlase. 2 Acdos. en Incidente. Núm. Exp. 678/2023 Nul. de Actuaciones Promov. por Juan Manuel Figueroa Calvillo.
Figueroa Hernández Raúl su Sucesión. Sucesorio Familiar Tm Requerimiento Sala Cumlase. 1 Acdo. en Incidente. Núm. Exp. 678/2023 Nul. de Actuaciones Promov. por Rocío Figueroa Calvillo.
García Galindo Jorge O. Jorge Gabino García Galindo vs. Sucesorio Familiar Tm Llegada Archivo. 1 Acdo. Núm. Exp. 2246/2011.
García García Atzhir Belén vs. Aldo Jersahin Santamaría Galván. Controversias del Orden Familiar Tm Aclara Fecha. 1 Acdo. en Incidente. Núm. Exp. 1354/2019 Inc. de Cesación de Pensión Alimenticia y Cambio de Guarda y Custodia.
García Briseño Ma. Raymunda. Sucesorio Familiar Tm Expdllo. Solicitud. 1 Acdo. en Expedientillo. Núm. Exp. 894/2018.
González Sánchez Soledad. Sucesorio Familiar Tm Cedula Dilig. 6 Acdos. Núm. Exp. 1188/2022 Principal.
González García Ana María vs. Rojas Ornelas Mario Alberto. Especial Familiar J. Deberá Estarse. 1 Acdo. Núm. Exp. 254/2017 Vía de Apremio.
Greenham González Guadalupe de la Esperanza. Exh. Familiar Ag. Tutelas 910. 1 Acdo. en Expedientillo. Núm. Exp. 472/1985.
Guerra Montemayor Karla Patricia vs. Rubio González Fernando. Especial Familiar J. No Ha Lugar. 1 Acdo. Núm. Exp. 2210/2024.
Guerrero Corona Enrique su Sucesión. Sucesorio Familiar Tm Of Archivo Sucesión. 1 Acdo. Núm. Exp. 2014/2024 Principal.
Gutiérrez Cadena Mario Enrique. Juris. Voluntaria Familiar Ag. Tutelas 910. 1 Acdo. Núm. Exp. 1196/2007.
Gutiérrez Salas Rossana. Interd. Ag. Tutelas 910. 1 Acdo. Núm. Exp. 1348/2001.
Hernández Alba Gabriela vs. Rubén Raúl Nava Pérez. Especial Familiar Tm Autoriza IV VII Señala Dom. y Gire Of para 291. 1 Acdo. Núm. Exp. 2632/2024.
Hernández Reyes Martha Patricia vs. Salgado González Óscar Alberto. Controversias del Orden Familiar Tm Of Cecofam para Efectos. 1 Acdo. Núm. Exp. 1208/2021 Tomo II.
Ibáñez Escamilla Selene vs. Osvaldo Serrano Rodríguez. Controversias del Orden Familiar Tm Cedula Sin Dilig. 1 Acdo. Núm. Exp. 2202/2012.
Ireta Pacheco María Guadalupe su Sucesión. Sucesorio Familiar Tm Exhibe Minuta. 1 Acdo. Núm. Exp. 1372/2023 Principal.
Jiménez Cruz Esteban Gumersindo vs. Parra Colmenares María de Lourdes. Controversias del Orden Familiar Tm Minuta Sala Dilig. 1 Acdo. en Incidente. Núm. Exp. 1388/2010 Inc. de Cancel. de Pensión Alimenticia, en contra de la Señora María de Lourdes Parra Colme.
Jiménez Hernández Rocío. Interd. Ag. Tutelas 910. 1 Acdo. Núm. Exp. 972/2008.
Jiménez Salgado Alejandra su Suc. Sucesorio Familiar Tm Aujtoriza Sicor. 1 Acdo. Núm. Exp. 1212/2024.
Juárez Tenorio Ana Karen vs. Juárez Andrade Julio César. Controversias del Orden Familiar Tm Expdllo. Vista. 1 Acdo. en Expedientillo. Núm. Exp. 1524/2024.
Llamas Sánchez Rosa María su Sucesión. Sucesorio Familiar Tm Autoriza Sivcor. 1 Acdo. Núm. Exp. 2264/2024.
Loma Arellano Alma Gladys vs. Aristeo Juárez Uriel. Controversias del Orden Familiar Tm Autoriza Vii. 1 Acdo. Núm. Exp. 2566/2024.

SOLO CONSULTA
SOLO CONSULTA
SOLO CONSULTA

Luelmo Oropeza Ixali Yolanda su Suc. Juris. Voluntaria Familiar Tm Exhibe Pago de Copias y Autoriza IV VII y Señala Dom. 1 Acdo. Núm. Exp. 2132/2013.

Luna Álvarez Neyfri Selene vs. García Alvarado Arturo. Controversias del Orden Familiar Tm Estados de Cta Sharepoint. 1 Acdo. Núm. Exp. 1890/2021.

Macías Rosas Victoria Margarita. Juris. Voluntaria Familiar Ag. Autoriza. 2 Acdos. Núm. Exp. 1574/2012 Tomo II.

Maciel Herrerías Jazmín vs. Armando Marquéz Gómez. Controversias del Orden Familiar L. Autorización. 1 Acdo. Núm. Exp. 1856/2014.

Maciel Herrerías Jazmín vs. Armando Marquéz Gómez. Controversias del Orden Familiar L. Formar Vía de Apremio/ Prev. 1 Acdo. en Incidente. Núm. Exp. 1856/2014 Vía de Apremio: Pensiones Vencidas y No Pagadas.

Martínez Ángeles Sandra vs. Benavides Padilla Luis Antonio. Controversias del Orden Familiar Tm Razon Notifica. 1 Acdo. Núm. Exp. 3077/2024 Principal.

Martín Babilotte vs. González González Mariana Jocabeth. Ord. Civil Familiar Tm Expdllo. Solicitud. 1 Acdo. Núm. Exp. 1398/2022 Principal.

Méndez Ramírez Paulina Dariela vs. Carlos Axel Reyna Gracia. Controversias del Orden Familiar Tm de Nueva Cta Ced. Dom. Correcto. 1 Acdo. Núm. Exp. 1686/2014.

Mercado Reynoso Francisco. Int. Tm Cedula Sind Il. 1 Acdo. Núm. Exp. 1416/1998.

Minichini Shedid Yohanna. Interd. Ag. Tutelas 910. 1 Acdo. Núm. Exp. 478/1995.

Morales Báez Sonia María vs. Arteaga Jiménez Juan Pablo. Exh. Mercantil Tm Juic. Principak Concluido. 1 Acdo. en Expedientillo. Núm. Exp. 830/1999.

Morales Tableros Ángela Rosa su Sucesión. Sucesorio Familiar Tm Of Notarias. 1 Acdo. Núm. Exp. 1946/2024 Principal.

Moreno Cubillo Efrén Adrián su Sucesión. Sucesorio Familiar Tm Of Notarias Sucesorio. 1 Acdo. Núm. Exp. 1838/2024 Principal.

Muñoz Aguilera Malinalli Abigail vs. Rosas Arteaga Omar. Controversias del Orden Familiar Tm. Aud. Confeso, Desiste Testimonial, Alegatos Pasa Sentencia. 1 Acdo. Núm. Exp. 276/2024 Principal.

Naranjo Anaya Fidel. Juris. Voluntaria Familiar Ag. Tutelas 910. 1 Acdo. Núm. Exp. 812/2001.

Nieto Enríquez Carlos. Juris. Voluntaria Familiar Ag. Tutelas 910. 1 Acdo. Núm. Exp. 36/2018.

Ochoa García Sonia vs. Sergio García Guerrero. Alim. Tm Exhibe Minuta y Exh. Dilig. 1 Acdo. Núm. Exp. 550/2002.

Orea Morales Beatriz. Juris. Voluntaria Familiar Ag. por Extinguida Tutela/ Devolver Documentos/ Archivar. 1 Acdo. Núm. Exp. 66/2025 Juz 1.

Ortega Álvarez Sara Esther vs. Del Valle Rodríguez Jesús Ricardo. Ord. Civil Familiar Tm Cedula Dilig. 1 Acdo. Núm. Exp. 2052/2021 Principal.

Ortiz Cuevas Miguel. Sucesorio Familiar Tm Sala Confirma. 1 Acdo. Núm. Exp. 1106/2022 Principal.

Ortiz Delgado Juana Karina vs. Castro Ramírez Ángel. Controversias del Orden Familiar J. Turno Ced y Of. 1 Acdo. Núm. Exp. 774/2022.

Oteo Ochoa Alejandra vs. Marín Leyva Juan Gabriel. Controversias del Orden Familiar L. Informe Cecofam Dic 2024. 2 Acdos. Núm. Exp. 1076/2022 Principal.

Pérez Coraza María de Los Ángeles. Juris. Voluntaria Familiar Ag. Tutelas 910. 1 Acdo. Núm. Exp. 1282/2016.

Pérez Patiño Luz María. Juris. Voluntaria Familiar Ag. Tutelas 910. 1 Acdo. Núm. Exp. 660/2002.

Peña Rodríguez Fabián su Sucesión. Sucesorio Familiar J. Ratifique. 1 Acdo. Núm. Exp. 1664/2024 Principal.

Rangel Ruíz Carlos Vicente y Rosa María López Vázquez vs. Emmanuel Alejandro Velasco Peregrina. Controversias del Orden Familiar L. Informe (Asistieron a Primer Llenado). 1 Acdo. en Incidente. Núm. Exp. 1234/2018 Inc. de Susp. de Régimen de Visitas y Convivencias.

Rangel Ruíz Carlos Vicente y Rosa María López Vázquez vs. Emmanuel Alejandro Velasco Peregrina. Controversias del Orden Familiar L. Acdo2 Minuta Dilig. 2 Acdos. en Otros. Núm. Exp. 1234/2018 Vía de Apremio.

Reséndiz Sánchez Agustina. Juris. Voluntaria Familiar Ag. Tutelas 910. 1 Acdo. Núm. Exp. 1682/2015.

Rivas Martínez Emili Signara vs. Ramírez Jiménez Ángel Octavio. Controversias del Orden Familiar Tm Of Cecofam. 2 Acdos. Núm. Exp. 2916/2024.

Rivero Rivero Nancy Betzabe vs. Sánchez Naranjo Irving Mauricio. Especial Familiar J. No Ha Lugar. 1 Acdo. Núm. Exp. 2384/2024.

Rodríguez Correa María Alejandra vs. José Tomás Haro Ortega. Controversias del Orden Familiar Tm Exhibe Pliego. 1 Acdo. en Incidente. Núm. Exp. 856/2011 Cesación de Pensión Alimenticia Provisional.

Rosales Delgado Nallely María Guadalupe vs. Romero Cedillo Iván Ollantay. Controversias del Orden Familiar Tm Expida Copias. 1 Acdo. Núm. Exp. 1582/2023 Principal.

Rubio González Fernando vs. Guerra Montemayor Karla Patricia. Especial Familiar J. Turno Of. 3 Acdos. Núm. Exp. 68/2025 Inc. de Fijación de Pensión Alimenticia Tomo II.

Rubio González Fernando vs. Guerra Montemayor Karla Patricia. Especial Familiar J. Cumplimenta Requerimiento. 1 Acdo. Núm. Exp. 68/2025 Juz 1. Acumulado Al 2210/2024.

Rueda Martínez María Luisa vs. Vanegas Rueda Rodrigo. Controversias del Orden Familiar Tm Of Acuse de Recibo. 1 Acdo. Núm. Exp. 190/2023 Principal.

Sánchez Fragoso Sigifredo. Sucesorio Familiar Tm Ced. Dilig. 2 Acdos. Núm. Exp. 638/2022.

Santaella Zarazua Viridiana vs. Ordaz Rojas Julián Paul. Ord. Civil Familiar L. Admisión Incid. 1 Acdo. en Incidente. Núm. Exp. 2378/2024 Consecuencias Inherentes Al Divorcio.

Santos Romero Britney Itzel vs. Lozada Campos Adrián. Controversias del Orden Familiar Tm de Nueva Cta Cédula. 1 Acdo. Núm. Exp. 1810/2024 Principal.

Segura Arteaga María de Los Ángeles su Sucesión. Sucesorio Familiar Tm Llegada Archivo. 1 Acdo. Núm. Exp. 1220/2023 Principal.

Sin Registro Encontrado en la Base. Controversias del Orden Familiar Tm Estarse Al Auto. 2 Acdos. Núm. Exp. 3368/2024 Expedientillo.

Siria Mollinedo Gabriela Estela vs. Gabriel Siria Levario Suc. Pet. de Her. Tm Llegada Archivo. 1 Acdo. Núm. Exp. 430/2006.

Solano Rojas Francisco su Suc. Sucesorio Familiar Tm Expdllo. Solicitud. 1 Acdo. Núm. Exp. 1980/2013.

Sánchez María Elena del Socorro su Suc. vs. María Elena del Socorro Sánchez. Sucesorio Familiar J. Señala Fecha 805. 1 Acdo. Núm. Exp. 160/2019 Tomo II Principal.

Tapia Vázquez Karen Areli vs. Burgos Cruz Uriel Altair. Controversias del Orden Familiar J. Turno Of. 3 Acdos. Núm. Exp. 984/2024 Principal.

Tavera Melchor Adrián vs. Alejandra Chagollan Gutiérrez. Controversias del Orden Familiar Tm Llegada Archivo. 1 Acdo. Núm. Exp. 1016/2018.

Tenorio Pérez Ángela vs. Hernández López Julio César. Controversias del Orden Familiar Tm Remita Copias Fiscalia. 1 Acdo. Núm. Exp. 210/2024 Principal.

Torres Ríos Bryant Israel. Juris. Voluntaria Familiar Tm Ceudla Sin Dilig. 1 Acdo. Núm. Exp. 1736/2024 Principal.

Treviño García Gerardo Javier su Sucesión. Sucesorio Familiar J. Librese Exhorto. 1 Acdo. Núm. Exp. 688/2020.

Trujeque Barragán Tania vs. José Campos Pérez. Controversias del Orden Familiar J. Cumplan Régimen de Visitas. 2 Acdos. Núm. Exp. 56/2019 Tomo II.

Valencia Chávez José Carlos. Ord. Civil Familiar Ag. Tutelas 910. 1 Acdo. Núm. Exp. 1694/2022 Principal.

Victoria Martínez Claudio. Juris. Voluntaria Familiar Ag. Tutelas 910. 1 Acdo. Núm. Exp. 2270/2019.

De Gante Sánchez Carolina vs. Osorno Cortés Raúl. Controversias del Orden Familiar J. Requiere Fuente y Monto de Ingresos. 3 Acdos. Núm. Exp. 2888/2024.

NO PUBLICADOS

Hurtado Rodríguez María Belén su Suc. Sucesorio Familiar Aclaración de Sentencia. 1 Acdo. Núm. Exp. 820/2020 Secc. Cuarta.

AUDIENCIA

Cordero Pablo Norma Leticia vs. Eduardo González Pérez. L. Aud. / Convenio Controversias del Orden Familiar 1 Aud. en Incidente. Núm. Exp. 118/2020 Modificación de Convenio.

Sánchez Fragoso Sigifredo. Aud. 790 R Sucesorio Familiar. 1 Audiencia. Núm. Exp. 638/2022.

SOLO CONSULTA
SOLO CONSULTA
SOLO CONSULTA

SENTENCIAS DEFINITIVAS DEL 29 DE ENERO DEL 2025

Trejo Islas Joaquín su Sucesión. Sucesorio Familiar Sent. Def. 1 Núm. Exp. 1996/2021 Cuarta Sección

LA SECRETARIA DE ACUERDOS
MTRA. LUCY ROCÍO DURÁN BONIFAZ

SEGUNDO DE LO FAMILIAR

SECRETARÍA "A"
ACUERDOS DEL 29 DE ENERO DEL 2025

Al Azzam Amézcua Fatmeh vs. Cerezo Coatl Alexis. Controversias del Orden Familiar Acdo. Ars. 1 Acdo. Núm. Exp. 475/2023.

Alanís Serrano Fernando. Int. Girar Oficio Archivo Judicial. 1 Acdo. Núm. Exp. 807/1995.

Alarcón Palomares Cutberto su Sucesión. Sucesorio Familiar Acdo. Amc. 1 Acdo. Núm. Exp. 1791/2022 Principal.

Alvarado Nava Melitón su Suc. Sucesorio Familiar Acdo. Amc. 1 Acdo. Núm. Exp. 3377/2024 Tomo II Principal.

Barajas Camacho María del Rosario vs. Jorge Luis Flores Díaz. Especial Familiar Acdo. Geb. 1 Acdo. Núm. Exp. 583/2019.

Bañuelos NezahualcóyotI Alicia. Sucesorio Familiar Lra. 1 Acdo. Núm. Exp. 389/2021.

Bolado Retana Irma. Juris. Voluntaria Familiar Lra. 1 Acdo. Núm. Exp. 1347/2024.

Bravo Ramírez Zenen. Juris. Vol. Acdo. Amc. 2 Acdos. Núm. Exp. 75/1996.

Buendía Miramóntes Martha su Sucesión. Sucesorio Familiar Acdo. Amc. 1 Acdo. Núm. Exp. 955/2024.

Calzada Manrique Óscar su Sucesión. Sucesorio Familiar Audiencia. 1 Acdo. Núm. Exp. 1395/2024.

Carbajales Nales Begoña vs. Eduardo Antonio de la Bárcena Elvira. Especial Familiar Acdo. Geb. 3 Acdos. en Incidente. Núm. Exp. 455/2014 Inc. de Reduc. de Pensión Alimenticia.

Castañeda Calvillo Marlen vs. José Luis Cuevas Barrera. Controversias del Orden Familiar Acdo. Geb. 1 Acdo. Núm. Exp. 695/2015.

Castro Miguel Bernardo vs. Albavera Becerril Alejandra. Controversias del Orden Familiar Acdo. Amc. 1 Acdo. en Otros. Núm. Exp. 3173/2024 Tomo III Cuad. Principal.

Cedillo Valdez Adrián. Juris. Voluntaria Familiar Acdo. Amc. 1 Acdo. Núm. Exp. 2409/2024 Principal Tomo III.

Che Ake Diego Humberto vs. Garduño Pérez Nelly Ariadna. Especial Familiar Acdo. Geb. 1 Acdo. Núm. Exp. 3257/2024.

Chio Pacheco Manuel Alejandro vs. Marisol Hernández Calleja. Controversias del Orden Familiar Lra. 1 Acdo. Núm. Exp. 549/2020.

Cortés García Claudia su Sucesión. Sucesorio Familiar Acdo. Amc. 1 Acdo. en Otros. Núm. Exp. 1625/2024 Secc. Segunda.

Cortés Sánchez Víctor Hugo vs. Hermann Alejandre Leslie Aremi. Controversias del Orden Familiar Bm. 1 Acdo. Núm. Exp. 1811/2021 Principal.

Cortés Sanabria Rodrigo vs. Aguilar Rubio AtletI Tonazihuatl. Controversias del Orden Familiar Bm. 1 Acdo. en Incidente. Núm. Exp. 2483/2024 Incicddente de Cump. de Convn. (26 Septiembre 2024).

Crespo Plata Itzayana vs. Alejandro Carmona Cortés. Especial Familiar Lra. 1 Acdo. Núm. Exp. 2023/2018.

Cruz Escamilla Rosa Imelda vs. Guillén Enríquez Víctor Armando. Controversias del Orden Familiar Girar Oficio Archivo Judicial. 1 Acdo. en Expedientillo. Núm. Exp. 1547/2013.

Cruz Mesina Érika Jeannette vs. Jorge Alberto Aguilera López. Controversias del Orden Familiar Lra. 1 Acdo. en Incidente. Núm. Exp. 835/2016 Inc. de Modificación Al Régimen de Visitas y Convivencias.

Cruz Ortíz Lorenza. Sucesorio Familiar Acdo. Geb. 1 Acdo. en Otros. Núm. Exp. 2049/2021 Secc. Segunda.

Cuevas Torres Josafath Askari vs. Mota Ramírez Hannia Amayte. Controversias del Orden Familiar Lra. 1 Acdo. Núm. Exp. 2009/2024.

Delgado Ríos Calixta su Sucesión. Sucesorio Familiar Acdo. Geb. 1 Acdo. en Otros. Núm. Exp. 2303/2024 Secc. Segunda.

Díaz Gutiérrez Mariano. Controversias del Orden Familiar Girar Oficio Archivo Judicial. 1 Acdo. en Expedientillo. Núm. Exp. 1451/2018.

Domínguez Navarro Sergio Jacinto. Sucesorio Familiar Lra. 1 Acdo. Núm. Exp. 1973/2022 Principal.

Eguilior Rodríguez Sandra Yaret vs. Vargas Trujillo Raúl. Controversias del Orden Familiar Acdo. Geb. 1 Acdo. en Tercería. Núm. Exp. 403/1999 Excl. de Dominio.

Esquivel Tafoya Emma su Sucesión. Sucesorio Familiar Acdo. Amc. 1 Acdo. Núm. Exp. 3281/2024.

Estrada Vázquez Dryden su Sucesión. Sucesorio Familiar Acdo. Amc. 2 Acdos. Núm. Exp. 1459/2024.

Fabián Velasco Tereza vs. Rodríguez Moreno Juan Manuel. Alim. Girar Oficio Archivo Judicial. 1 Acdo. Núm. Exp. 1307/2003.

Flores Delgado Wendy Elizabeth vs. Luis Alfonso Ley Marcial. Controversias del Orden Familiar Lra. 1 Acdo. Núm. Exp. 1431/2018.

Fuentes García Socorro. Test. Bm. 2 Acdos. Núm. Exp. 1145/2008.

Galicia González Sergio su Sucesión. Sucesorio Familiar Girar Oficio Archivo Judicial. 1 Acdo. en Expedientillo. Núm. Exp. 275/2022.

Galván Orozco María Guadalupe vs. Morales Barrón Lino Oswaldo. Especial Familiar Acdo. Amc. 2 Acdos. Núm. Exp. 1791/2021 Principal.

García Merlo Lauro Guillermo su Sucesión. Sucesorio Familiar Lra. 1 Acdo. Núm. Exp. 1755/2024.

García Rendón Guillermo su Sucesión. Sucesorio Familiar Acdo. Amc. 1 Acdo. Núm. Exp. 2085/2024.

García Rojas Ana María Liboria. Juris. Voluntaria Familiar Acdo. Amc. 1 Acdo. Núm. Exp. 731/2021.

García Valdez Alejandro vs. Tirado Valencia Verónica. Especial Familiar Bm. 2 Acdos. en Incidente. Núm. Exp. 553/2022 Inc. de Liquidación de Sociedad Conyugal.

García Valdez Alejandro vs. Tirado Valencia Verónica. Especial Familiar 2 Acdos. en Incidente. Núm. Exp. 553/2022 Inc. de Reclamo de Pensiones Alimenticias.

Gatica Roldán Karla María vs. Cristian Jesús Ventura Benítez. Controversias del Orden Familiar Bm. 1 Acdo. Núm. Exp. 1775/2024.

González González Ana Karen vs. Suárez Marín Edgar Alonso. Controversias del Orden Familiar Acdo. Amc. 2 Acdos. Núm. Exp. 1833/2024.

González Hernández Dolores vs. José Joaquín Flores Félix. Controversias del Orden Familiar Lra. 1 Acdo. Núm. Exp. 215/2013.

González Villalpando María Soledad su Sucesión. Sucesorio Familiar Acdo. Amc. 1 Acdo. Núm. Exp. 2345/2024.

González Arvizu Andrea vs. Cruz Miguel Arturo. Especial Familiar Lra. 2 Acdos. Núm. Exp. 1935/2021 Principal.

Guerra Ramírez Gabriela vs. Edgar Rubén Veloz Espitia. Especial Familiar Lra. 1 Acdo. en Amparo. Núm. Exp. 1773/2019 Amparo 16/2024.

Guevara Pimentel Mariana vs. Carlos Alberto Cartas Martínez. Controversias del Orden Familiar Acdo. Amc. 1 Acdo. Núm. Exp. 1039/2013.

Hernández López María Guadalupe. Juris. Voluntaria Familiar Acdo. Amc. 1 Acdo. Núm. Exp. 1847/2009 Tomo VI.

Hernández Pérez Luis José Casimiro vs. Montaño Gómez Martha. Especial Familiar Lra. 1 Acdo. Núm. Exp. 2381/2024.

Hernández Valdez Jéssica Itzel vs. Oviedo Navarro Edgar. Controversias del Orden Familiar Acdo. Geb. 3 Acdos. Núm. Exp. 1979/2024.

Herrera Espinosa Guillermina vs. Juris. Voluntaria Familiar Acdo. Amc. 1 Acdo. Núm. Exp. 3365/2024.

Herrera Martínez Dulce Ivette vs. Hernández Flores José Luis. Controversias del Orden Familiar Girar Oficio Archivo Judicial. 1 Acdo. en Expedientillo. Núm. Exp. 1537/2019.

Illescas Laris Dennis Ansonny vs. Marcial Ledezma Cynthia Stephanie. Controversias del Orden Familiar Acdo. Amc. 1 Acdo. en Otros. Núm. Exp. 3183/2024 Tomo Dos.

Jabbour Georges vs. López Ontiveros Victoria Guadalupe. Especial Familiar Bm. 1 Acdo. Núm. Exp. 93/2024.

Juárez Salinas Félix. Sucesorio Familiar Bm. 1 Acdo. Núm. Exp. 85/2019 Secc. Cuarta.

Juárez Solórzano María Ascensión vs. Salcedo Ubias Rubén. Especial Familiar Acdo. Geb. 1 Acdo. Núm. Exp. 2073/2023.

Kawashima Akiko vs. Gerardo Cruz Sánchez. Controversias del Orden Familiar Acdo. Ars. 1 Acdo. Núm. Exp. 421/2016.

Ledesma Rubí Nemesia. Sucesorio Familiar Acdo. Ca. 1 Acdo. Núm. Exp. 1305/1979 Cuad. Amparo.

Lima Ramírez Heidy vs. Rodríguez Rodríguez Abel. Cont. Ord. Fam. Acdo. Ars. 1 Acdo. Núm. Exp. 1395/2011.

SOLO CONSULTA
SOLO CONSULTA
SOLO CONSULTA

Lira Trujillo Paola Montserrat vs. Estrella Pozos Francisco Javier. Especial Familiar Bm. 1 Acdo. Núm. Exp. 939/2024.

Lomas Soria María del Consuelo vs. Esquivel Hernández Julián Javier. Controversias del Orden Familiar Acdo. Geb. 1 Acdo. Núm. Exp. 2065/2024.

Longinos Zavala Ulvia Aidé vs. Omar Noé Reyes Nava. Controversias del Orden Familiar Acdo. Geb. 4 Acdos. en Incidente. Núm. Exp. 1311/2016 Inc. de Cump. de Régimen de Visitas y Convivencias.

Madrazo Bolívar Diego y Guadalupe Quintana Elorduy. Especial Familiar Acdo. Ca. 2 Acdos. en Amparo. Núm. Exp. 119/2015 Cuad. Amparo.

Madrazo Bolívar Diego y Guadalupe Quintana Elorduy. Especial Familiar Acdo. Geb. 1 Acdo. en Incidente. Núm. Exp. 119/2015 Inc. de Cump. Forzoso Al Convn. Celebrado en Autos.

Madrigal Peña Susana vs. Erick Adrián Moya Mora. Controversias del Orden Familiar Girar Oficio Archivo Judicial. 1 Acdo. Núm. Exp. 809/2018.

Marín Estrada José Refugio su Sucesión. Sucesorio Familiar Girar Oficio Archivo Judicial. 1 Acdo. Núm. Exp. 1109/2023.

Marquina Ramírez Anahi Jazmín vs. Carlso Rodrigo Hernández Rovelo. Especial Familiar Acdo. Geb. 2 Acdos. en Incidente. Núm. Exp. 1185/2017 Inc. de Cambio de Guarda y Custodia.

Martínez Durán María Luisa su Sucesión. Sucesorio Familiar Lra. 1 Acdo. Núm. Exp. 1333/2024.

Martínez Ruíz Tania. Juris. Voluntaria Familiar Acdo. Amc. 1 Acdo. Núm. Exp. 759/2017.

Martínez Díaz Camilo Hugo. Sucesorio Familiar Lra. 1 Acdo. Núm. Exp. 867/2024.

Martínez Morales Erik César vs. Sandoval Salazar Magali. Controversias del Orden Familiar Acdo. Geb. 1 Acdo. en Incidente. Núm. Exp. 2471/2024 Tomo II del Inc. de Cambio de Guarda y Custodia.

Mata Mendoza Enedina Sucesión. Sucesorio Familiar Acdo. Amc. 1 Acdo. Núm. Exp. 1361/2024.

Medina Monarrez César su Sucesión. Sucesorio Familiar Acdo. Amc. 1 Acdo. Núm. Exp. 1653/2024.

Medina Vázquez Yunuen Citlalli vs. Medina Perea Rafael. Controversias del Orden Familiar Acdo. Amc. 1 Acdo. Núm. Exp. 2907/2024.

Mejía Medina Leonardo. Sucesorio Familiar Lra. 1 Acdo. en Otros. Núm. Exp. 2073/2021 Secc. Tercera.

Méndez Lima Jesús Eduardo vs. Arteaga Montero Liliana. Controversias del Orden Familiar Acdo. Geb. 1 Acdo. Núm. Exp. 887/2024.

Méndez Ramírez René vs. De la Torre Hernández Nancy Bethsabe. Especial Familiar Girar Oficio Archivo Judicial. 1 Acdo. en Expedientillo. Núm. Exp. 1937/2017.

Mendoza Sesin Graciela su Sucesión. Sucesorio Familiar Lra. 1 Acdo. Núm. Exp. 1577/2023.

Miranda Osnaya Jorge Christian vs. Ramírez Moreno Fabiola Anayeli. Controversias del Orden Familiar Acdo. Geb. 1 Acdo. Núm. Exp. 1457/2024.

Moncada Flores Sonia Dalel vs. Sánchez Ruíz Rogelio Jerónimo. Controversias del Orden Familiar Acdo. Ca. 2 Acdos. en Amparo. Núm. Exp. 1425/2005 Cuad. Amparo.

Moncada Flores Sonia Dalel vs. Sánchez Ruíz Rogelio Jerónimo. Controversias del Orden Familiar Reb. Agravios. 2 Acdos. en Incidente. Núm. Exp. 1425/2005 Inc. de Restitución de Alimentos Indebidamente Cubiertas y Pagadas Tomo II.

Montiel Rivera Karla vs. Ávila Rojas Ulises Neftalí. Controversias del Orden Familiar Lra. 1 Acdo. Núm. Exp. 2021/2024.

Morales Verdin María Mercedes. Sucesorio Familiar Lra. 1 Acdo. Núm. Exp. 2849/2024.

Moreno Arriaga Azucena vs. Miguel Ángel Arvizu Coyotzi. Controversias del Orden Familiar Lra. 1 Acdo. Núm. Exp. 1277/2024.

Moyeda Barba Sarai vs. Rivera Castañeda Héctor Yoshimar. Controversias del Orden Familiar Acdo. Ars. 1 Acdo. Núm. Exp. 1357/2024.

Muñoz Carreto Sara. Juris. Voluntaria Familiar Acdo. Amc. 1 Acdo. Núm. Exp. 3483/2024.

Muñoz Sánchez Sergio su Sucesión. Sucesorio Familiar Acdo. Amc. 1 Acdo. Núm. Exp. 2877/2024.

Navarro Juárez Dorian Amellalcint vs. José Eduardo García Medina. Controversias del Orden Familiar 1 Acdo. Núm. Exp. 153/2018.

Noble Jiménez Viridiana vs. Cruz Castillo Ricardo Bacilio. Controversias del Orden Familiar Acdo. Geb. 1 Acdo. Núm. Exp. 1793/2021 Principal Tomo VI.

Núñez Perea Raúl Alejandro vs. Uribe García Rocío Maribel. Especial Familiar Acdo. Amc. 1 Acdo. en Incidente. Núm. Exp. 3443/2024 Inc. de Cancel. de Pensión Alimenticia.

Núñez Perea Raúl Alejandro vs. Uribe García Rocío Maribel. Especial Familiar Acdo. Amc. 3 Acdos. en Incidente. Núm. Exp. 3443/2024 Inc. de Liquidación de Sociedad Conyugal.

Núñez Perea Raúl Alejandro vs. Uribe García Rocío Maribel. Especial Familiar Acdo. Geb. 2 Acdos. en Otros. Núm. Exp. 3443/2024 Principal Tomo III.

Núñez Cajigal Adriana vs. Fierro Lozano José Eduardo. Ord. Civil Familiar Bm. 1 Acdo. Núm. Exp. 3003/2024.

Orozco Contreras Elizabeth. Test. Lra. 1 Acdo. Núm. Exp. 195/1998.

Ortega Ponce Dafne Lizette y Timoteo Herrera Baltazar. Juris. Voluntaria Familiar Acdo. Ars. 1 Acdo. Núm. Exp. 99/2019.

Paz Tapia Consuelo su Sucesión. Sucesorio Familiar Acdo. Geb. 1 Acdo. Núm. Exp. 3273/2024.

Pérez Orozco Cecilia vs. Andrés Sandoval Talois. Especial Familiar Acdo. Geb. 5 Acdos. en Incidente. Núm. Exp. 993/2019 Modificación de Convn. Tomo VI.

Pérez Sánchez Carlos Andrés vs. Espinoza Lezama Ana Laura. Controversias del Orden Familiar Acdo. Ca. 1 Acdo. en Amparo. Núm. Exp. 2893/2024 Cuad. Amparo.

Poire de la Rosa Javier René y María Eugenia Montufar Helu. Controversias del Orden Familiar Acdo. Ca. 2 Acdos. en Amparo. Núm. Exp. 61/1991 Cuad. Amparo.

Prieto de Anda Salvador vs. Alarcón Morales Judith Amanda. Especial Familiar Acdo. Geb. 1 Acdo. Núm. Exp. 387/2024.

Ramírez Ensastegui María del Refugio su Sucesión. Sucesorio Familiar Lra. 1 Acdo. Núm. Exp. 349/2024.

Ramírez Domínguez Miroslava vs. Agustín Islas Vázquez. Especial Familiar Acdo. Geb. 1 Acdo. en Incidente. Núm. Exp. 1117/2021 Inc. de Pesnsiones Adeudadas II.

Rangel Gutiérrez Soraida Julieta su Sucesión. Sucesorio Familiar Acdo. Amc. 1 Acdo. Núm. Exp. 533/2024.

Rangel Juárez María Cruz su Sucesión. Sucesorio Familiar Lra. 1 Acdo. Núm. Exp. 3357/2024.

Rendón Alatorre Víctor Armando vs. Rendón Alatorre Carlos. Ord. Civil Familiar Acdo. Geb. 1 Acdo. Núm. Exp. 783/2024.

Requenes Gutiérrez José Cres. Sucesorio Familiar Girar Oficio Archivo Judicial. 1 Acdo. en Expedientillo. Núm. Exp. 595/2005.

Reyes Rivas Enriqueta su Sucesión. Sucesorio Familiar Acdo. Amc. 3 Acdos. Núm. Exp. 1867/2022 Secc. Cuarta.

Reyes del Ángel Naime vs. Axel Catalán Romero. Controversias del Orden Familiar Acdo. Amc. 1 Acdo. Núm. Exp. 1755/2016.

Reyes del Prado Kimberly vs. Mendoza Rubio Jesús Eduardo. Especial Familiar Acdo. Geb. 1 Acdo. Núm. Exp. 863/2023.

Rivera Portilla Sandra vs. Sánchez García Javier. Especial Familiar Girar Oficio Archivo Judicial. 1 Acdo. en Expedientillo. Núm. Exp. 855/2001.

Rivera Ramos Clemente. Sucesorio Familiar Girar Oficio Archivo Judicial. 1 Acdo. Núm. Exp. 11/2020.

Rodríguez Pérez Tania Berenice vs. Alejandro Montiel Hernández. Controversias del Orden Familiar Acdo. Geb. 1 Acdo. en Expedientillo. Núm. Exp. 1285/2008.

Rodríguez Salgado Iancarlo Yazid vs. Rodríguez Zúñiga Erik Enrique. Controversias del Orden Familiar Bm. 1 Acdo. Núm. Exp. 1773/2024.

Romero Sánchez Ana Angélica vs. Hernández Toledo José Guillermo. Controversias del Orden Familiar Bm. 1 Acdo. en Incidente. Núm. Exp. 2181/2024 Inc. de Cancel. de Pensión Alimenticia.

Salazar Tapia Marlene Herminia vs. Luis Eduardo Calzada Ruíz. Controversias del Orden Familiar Girar Oficio Archivo Judicial. 1 Acdo. Núm. Exp. 1145/2017.

Sánchez Calderón Carolina Lourdes. Sucesorio Familiar Acdo. Ars. 2 Acdos. Núm. Exp. 1177/2020.

Sánchez Salas María de la Luz vs. Aguillon Martínez Atalo. Controversias del Orden Familiar Acdo. Ca. 1 Acdo. en Expedientillo. Núm. Exp. 699/2024 Bis. 1 Cuad. Amparo.

Serrano Sugich Miguel Daniel vs. Ramírez González Virginia. Controversias del Orden Familiar Acdo. Geb. 1 Acdo. Núm. Exp. 219/2024 Tomo IV.

Silva Vega María Guadalupe. Sucesorio Familiar Acdo. Geb. 1 Acdo. en Otros. Núm. Exp. 2155/2017 Inc. de Ejecc. de Gastos de la Sucesión.

SOLO CONSULTA
SOLO CONSULTA
SOLO CONSULTA

Solano Monroy Iván Raúl. Sucesorio Familiar Girar Oficio Archivo Judicial. 1 Acdo. en Expedientillo. Núm. Exp. 19/2018.
Solano Vázquez Edgar Eduardo vs. Nacar Retis Guadalupe. Ord. Civil Familiar Acdo. Ars. 1 Acdo. Núm. Exp. 1709/2023.
Solórzano Dorantes Ivonne vs. Solórzano Villa José su Sucesión y Báez Mendoza Silvia y Solórzano Báez Marco Antonio y Solórzano Báez Vivian Itzel y Solórzano Dorantes Daniela. Ord. Civil Familiar Lra. 1 Acdo. Núm. Exp. 849/2024.
Solórzano Villa José. Sucesorio Familiar Bm. 1 Acdo. Núm. Exp. 457/2021.
Sosa Vergara Ana Nayeli vs. Luis Enrique Hernández Solís. Controversias del Orden Familiar Acdo. Geb. 2 Acdos. Núm. Exp. 189/2021.
Torres Carmona Nancy Ivonne vs. Ortiz Portillo Abner Iván. Controversias del Orden Familiar Acdo. Amc. 1 Acdo. en Otros. Núm. Exp. 8223/2024 Tomo Dos.
Vázquez de la Luz Cristina vs. Edson Galindo Peñaflor. Alim. Comparec. Acdo. Amc. 1 Acdo. Núm. Exp. 1141/2012.
Vega Aguilar Edgar Bernardo vs. Marín Chaires Dulce Alejandra. Controversias del Orden Familiar Lra. 1 Acdo. Núm. Exp. 1891/2024.
Vega Carmona Maricela vs. Islas Islas Diego. Controversias del Orden Familiar Bm. 1 Acdo. en Incidente. Núm. Exp. 2523/2024 Inc. de Cambio de Guarda y Custodia.
Villalobos Rodríguez Nicolás vs. Margarita López Cruz. Controversias del Orden Familiar Comparecencia. 1 Acdo. en Incidente. Núm. Exp. 1277/2009 Inc. de Liquidación de Sociedad Conyugal.
Villalón Contreras Analleli vs. Dondiego Martínez César. Controversias del Orden Familiar Acdo. Amc. 2 Acdos. Núm. Exp. 23/2023 Principal.
Zúñiga Reséndiz José su Sucesión. Sucesorio Familiar Acdo. Amc. 1 Acdo. Núm. Exp. 481/2024.

AUDIENCIA

Noble Jiménez Viridiana vs. Cruz Castillo Ricardo Bacilio. Aud. Controversias del Orden Familiar 1 Aud. en Incidente. Núm. Exp. 1793/2021 Inc. de Régimen de Visitas.

SENTENCIAS DEFINITIVAS DEL 29 DE ENERO DEL 2025

Arellano Gutiérrez Ma Guadalupe. Juris. Voluntaria Familiar Sent. Def. 1 Núm. Exp. 1377/2024
Bello Pérez María Julita Ignacia. Juris. Voluntaria Familiar Sent. Def. 1 Núm. Exp. 1811/2024

SRIA CONC EN FUNC DE SECRETARIA DE ACUERDOS
LIC. GABRIELA ELIZARRARAZ BADILLO

SECRETARÍA "B"
ACUERDOS DEL 29 DE ENERO DEL 2025

Acosta Leybon Diana Belem vs. Ortiz Romero Juan. Especial Familiar Vrb. 1 Acdo. Núm. Exp. 1164/2022.
Addauto Martínez Luisa Fabiola vs. Torres Hernández Hilarión. Controversias del Orden Familiar Vrb. 1 Acdo. en Expedientillo. Núm. Exp. 222/2024.
Aguilar Alejandre Ignacio vs. Karla Elizabeth García Zúñiga. Div. Incausado Vrb. 1 Acdo. Núm. Exp. 20/2012.
Aguirre Herrera Evelia. Juris. Voluntaria Familiar Acdo. Raal. 2 Acdos. Núm. Exp. 356/2019.
Alcázar García María Teresa vs. Martínez Pérez Martiniano. Div. Incausado Acdo. Fmr. 1 Acdo. Núm. Exp. 3332/2024.
Alvarado Guevara Jorge Alberto vs. Angélica María Vargas. Controversias del Orden Familiar Vrb. 1 Acdo. en Incidente. Núm. Exp. 468/2019 Inc. de Cambio de Guarda y Custodia y Régimen de Visitas y Convivencias.
Andrade Aquino Rogelio. Sucesorio Familiar Acdo. Jlc. 1 Acdo. Núm. Exp. 3020/2024 Cuarta Sección.
Arce de la Cruz Aquilino su Suc. Sucesorio Familiar Acdo. Fmr. 1 Acdo. Núm. Exp. 3296/2024.
Baig Ortega Berenice vs. Rodríguez López Mario Alberto. Ord. Civil Familiar Acdo. Raal. 1 Acdo. Núm. Exp. 3678/2024 Principal.
Bermúdez Moreno Catalina. Sucesorio Familiar Acdo. Raal. 2 Acdos. Núm. Exp. 2188/2013.
Brito Vázquez Fabiola Montserrat vs. Huesca Juárez Alberto. Controversias del Orden Familiar Acdo. Raal. 2 Acdos. Núm. Exp. 1450/2024.
Cabrera Ortiz Francisco Javier vs. Ortiz y Cano Margarita Olga su Sucesión y Notario Auxiliar de la Notaria No 25 de la Ciudad de Puebla Lic. Ma Eugenia García y Director del Archivo General de Notarias del Estado de Puebla. Ord. Civil Familiar Vrb. 1 Acdo. Núm. Exp. 205/2024.
Calzada Herrera María Amada del Carmen su Sucesión. Sucesorio Familiar Acdo. Jlc. 1 Acdo. Núm. Exp. 1224/2024.
Campos Hernández María del Rosario vs. Gilberto Aranda Osorio. Alim. Comparec. Acdo. Fmr. 1 Acdo. Núm. Exp. 3306/2024.
Campos Vázquez Isabel vs. Miranda Huerta Yonni. Controversias del Orden Familiar Vrb. 1 Acdo. en Otros. Núm. Exp. 3160/2024 Tomo Dos.
Casillas Arcos Guadalupe Imelda su Sucesión. Sucesorio Familiar Acdo. Raal. 2 Acdos. Núm. Exp. 1712/2024.
Centeno Jiménez Alejandra vs. Luis Alberto Morales Méndez. Controversias del Orden Familiar Acdo. Fmr. 1 Acdo. Núm. Exp. 1914/2012.
Chávez Noguez Janet Stefania vs. Meléndez Olivares Fabricio. Controversias del Orden Familiar Acdo. Raal. 2 Acdos. Núm. Exp. 2948/2024.
Cohen Leibovice Arthur su Sucesión. Sucesorio Familiar Acdo. Ca. 1 Acdo. Núm. Exp. 1722/2023.
Cortés Pérez María Araceli vs. Hernández Román Javier. Cont. Ord. Fam. Acdo. Raal. 1 Acdo. Núm. Exp. 1072/2002.
Cruz Ramírez Berenice vs. Cayetano Santos Santiago. Controversias del Orden Familiar Acdo. Jlc. 1 Acdo. Núm. Exp. 1656/2024.
Dionicio Carcamo Nataly vs. Jesús Jonathan García Nieva. Controversias del Orden Familiar Acdo. Raal. 3 Acdos. Núm. Exp. 1466/2016.
Dircio Manzo Justo su Sucesión. Sucesorio Familiar Acdo. Jlc. 1 Acdo. Núm. Exp. 38/2025.
Equihua Aviña Hermila vs. Alejandro Ceballos Robles. Controversias del Orden Familiar Vrb. 1 Acdo. Núm. Exp. 2048/2015.
Eslava Miranda José Luis vs. Sánchez Dimas Rocío. Controversias del Orden Familiar Acdo. Jlc. 1 Acdo. Núm. Exp. 1738/2021.
Espinosa Ulloa Alberto de Atocha vs. Ulloa García Esbeida Juana y Notaria Pública Número 93 Licenciada Liliana Castañeda Salinas y C Director del Registro Público de la Propiedad y del Comercio de la Ciudad de México. Ord. Civil Familiar Acdo. Raal. 1 Acdo. Núm. Exp. 1706/2022.
Fernández Vargas Fabiola vs. Rosas García Sergio. Controversias del Orden Familiar Acdo. Fmr. 1 Acdo. Núm. Exp. 1934/2023 Tomo II.
Flores Méndez Lidia vs. Daniel Guerrero Castillo. Especial Familiar Acdo. Fmr. 1 Acdo. en Incidente. Núm. Exp. 540/2013 Inc. de Ejecc. de Convenio.
Fortanell Martínez Héctor su Sucesión. Sucesorio Familiar Acdo. Raal. 1 Acdo. Núm. Exp. 394/2024.
Gallo González Marlette Arely vs. Muñoz Castañeda Uriel. Controversias del Orden Familiar Acdo. Ca. 1 Acdo. en Amparo. Núm. Exp. 844/2023 Cuad. Amparo.
García García Luis Gerardo vs. Norma Anzures Reynaga. Especial Familiar Acdo. Fmr. 2 Acdos. en Incidente. Núm. Exp. 2046/2012 Inc. de Ajuste por Diferencias en el Pago de Pensión Alimenticia.
García Santos Nicolás su Sucesión. Sucesorio Familiar Acdo. Jlc. 1 Acdo. Núm. Exp. 36/2025.
Garduño Gómez Eugenia María del Rosario vs. Mejía Sosa Luis Francisco. Controversias del Orden Familiar Vrb. 1 Acdo. en Incidente. Núm. Exp. 284/2009 Inc. de Pago de Alimentos Retroactivos.
Gavito González Bruno su Sucesión. Sucesorio Familiar Acdo. Jlc. 1 Acdo. Núm. Exp. 2936/2024.
Gómez Juárez Diana Lorena vs. Orozco Novoa Daniel. Controversias del Orden Familiar Vrb. 1 Acdo. Núm. Exp. 2278/2024.
González Álvarez Luis Eduardo vs. Diana Laura Ponce Sánchez. Juris. Voluntaria Familiar Acdo. Raal. 1 Acdo. Núm. Exp. 1410/2018.
González García María. Sucesorio Familiar Vrb. 1 Acdo. Núm. Exp. 1530/2015.
Guzmán Pérez Eliseo vs. Amaya González Guadalupe Guillermina. Especial Familiar Vrb. 1 Acdo. en Expedientillo. Núm. Exp. 1886/2023.
Guzmán Pineda María Cristina vs. Almeida García Luis Lázaro. Especial Familiar Acdo. Raal. 1 Acdo. Núm. Exp. 2684/2024.
Hernández Hernández Gina Grizel vs. López Reyes Carlos Alberto. Controversias del Orden Familiar Acdo. Jlc. 1 Acdo. Núm. Exp. 2602/2024.
Hernández Romero Claudia. Int. Vrb. 1 Acdo. Núm. Exp. 1092/2011.
Hernández Tello Yéssica Violeta vs. Deras Torres Tonatiuh. Especial Familiar Acdo. Raal. 1 Acdo. Núm. Exp. 2802/2024 Tomo II del Principal.

SOLO CONSULTA
SOLO CONSULTA
SOLO CONSULTA

Huanca Choquehuanca Rocío Esther vs. Laura Guarachi Leonardo Ramiro. Controversias del Orden Familiar Acdo. Fmr. 1 Acdo. en Incidente. Núm. Exp. 2494/2024 de Cancel. de Pensión Alimenticia.

Larios Medina Marco Ignacio vs. Zepeda Valverde Alma Beatriz. Especial Familiar Acdo. Fmr. 2 Acdos. en Incidente. Núm. Exp. 1416/2023 Inc. de Compensación y Cancel. de Pensión Alimenticia Tomo II.

Larrinaga y Azpiazu José Manuel su Sucesión. Sucesorio Familiar Acdo. Ca. 1 Acdo. en Amparo. Núm. Exp. 2892/2024 Cuad. Amparo.

León Lechuga Patricia vs. Juan Antonio Nieves Cortés. Especial Familiar Acdo. Raal. 1 Acdo. en Incidente. Núm. Exp. 1006/2019 Tercer Inc. de Cambio de Guarda y Custodia.

Loo Carranza Mirna Guadalupe vs. Villalobos Sánchez Armando. Controversias del Orden Familiar Vrb. 1 Acdo. Núm. Exp. 2038/2024.

López Alvarez Guadalupe vs. Alfredo Castillo Melchor. Especial Familiar Acdo. Jlc. 1 Acdo. Núm. Exp. 260/2010.

López González Laura vs. Nieto Pérez José Apolinar. Especial Familiar Acdo. Fmr. 1 Acdo. Núm. Exp. 3482/2024.

López Maldonado Pedro vs. Castillo Díaz Rosario Ivonne. Controversias del Orden Familiar Acdo. Fmr. 1 Acdo. Núm. Exp. 3378/2024 Tomo II.

López Zárate María del Carmen vs. Juan Crespo Hernández. Controversias del Orden Familiar Acdo. Fmr. 1 Acdo. Núm. Exp. 3368/2024.

Lozano Velázquez Elvira. Sucesorio Familiar Acdo. Fmr. 1 Acdo. en Incidente. Núm. Exp. 1684/2017 Inc. de Remoción de Albacea.

Luna Valle Karina vs. García Juárez Samuel. Controversias del Orden Familiar Acdo. Ars. 1 Acdo. Núm. Exp. 1404/2023.

Marín Hernández Ricardo Adolfo vs. Martínez Refugio Gabriela. Controversias del Orden Familiar Vrb. 1 Acdo. Núm. Exp. 1906/2021.

Martínez Chafin Naomi Leilani vs. Contreras Martínez Iván Faber. Controversias del Orden Familiar Vrb. 1 Acdo. Núm. Exp. 2104/2021.

Martínez Feria María del Carmen su Sucesión. Sucesorio Familiar Acdo. Raal. 1 Acdo. Núm. Exp. 2028/2024.

Martínez Miranda María Teresa vs. Ibarra González Juan. Alim. Vrb. 1 Acdo. Núm. Exp. 1566/2002.

Martínez Osorio José Albertino vs. Sánchez González Elizabeth. Especial Familiar Acdo. Ars. 1 Acdo. en Incidente. Núm. Exp. 254/2024 Inc. para Regular Las Consecuencias Inherentes a la Disol. del Vinculo Matrimonial.

Martínez Rodríguez Cecilia vs. Durán Román Jorge Fernando. Controversias del Orden Familiar Acdo. Jlc. 1 Acdo. Núm. Exp. 1360/2024.

Martínez Salazar Bernardo. Sucesorio Familiar Acdo. Jlc. 1 Acdo. Núm. Exp. 1506/2021 Secc. Tercera.

Martínez Torres Ma. Elena. Ord. Civil Familiar Acdo. Raal. 1 Acdo. Núm. Exp. 2648/2024.

Méndez Coronado Laura vs. Cárdenas Cortés Eduardo. Controversias del Orden Familiar Acdo. Fmr. 3 Acdos. Núm. Exp. 2092/2024.

Mendoza Pozos Apolinar. Sucesorio Familiar Acdo. Fmr. 1 Acdo. Núm. Exp. 108/1996 Secc. Primera Tomo II.

Montenegro Cervantes Esperanza. Test. Vrb. 1 Acdo. Núm. Exp. 1040/2011.

Montiel Rivera María Guadalupe vs. Osorio Carrillo Jaime. Alim. Vrb. 1 Acdo. Núm. Exp. 1700/2006.

Monzon Ríos Telesforo vs. López Ramírez Patricia. Ord. Civil Familiar Vrb. 3 Acdos. en Expedientillo. Núm. Exp. 2/2024 Bis.

Moreno Orranti Francisco Javier. Juris. Voluntaria Familiar Acdo. Jlc. 1 Acdo. Núm. Exp. 336/2018.

Nájera Velasco Elisa vs. Alberto Muerza Sierra. Controversias del Orden Familiar Acdo. Jlc. 1 Acdo. en Incidente. Núm. Exp. 158/2021 Inc. de Actual. de Pensión Alimenticia.

Name Ibarra Gabriela Tania vs. Ramos de Miguel Fernando. Div. Incausado Acdo. Jlc. 1 Acdo. Núm. Exp. 3030/2024.

Navarro Figueroa Fernanda vs. Arrieta Vázquez Eder Israel. Especial Familiar Acdo. Fmr. 1 Acdo. Núm. Exp. 3488/2024.

Onofre Gerardo Cipriano su Sucesión. Sucesorio Familiar Acdo. Raal. 1 Acdo. Núm. Exp. 1678/2023.

Ortega Duarte Pedro vs. Departamentoi del Distrito Federal y hoy Gobierno de la Ciudad de México y Ortega Nogera Pedro su Sucesión. Sucesorio Familiar Acdo. Raal. 1 Acdo. Núm. Exp. 366/2023.

Ortega Toribio Gerardo vs. Cruz Aranda Verónica. Especial Familiar Vrb. 1 Acdo. en Incidente. Núm. Exp. 854/2022 Inc. de Pensión Alimenticia.

Orvañanos Bustos Magdalena Fernanda. Sucesorio Familiar Vrb. 1 Acdo. Núm. Exp. 310/2013.

Pacheco García Ignacio. Sucesorio Familiar Vrb. 1 Acdo. Núm. Exp. 716/2021.

Patiño Rodríguez Maricarmen vs. Vera Morales Edgar. Controversias del Orden Familiar Vrb. 1 Acdo. Núm. Exp. 458/2023.

Pérez Melesio Seth vs. Bernadette Jeane Courregelongue Baca. Controversias del Orden Familiar Acdo. Fmr. 1 Acdo. en Incidente. Núm. Exp. 1830/2018 Activtomo II del Inc. de Modificación de Convn. de Disminución de Pago de Pensión Alimenticia.

Pérez Melesio Seth vs. Bernadette Jeane Courregelongue Baca. Controversias del Orden Familiar Acdo. Fmr. 3 Acdos. Núm. Exp. 1830/2018 Activo Tomo V Cinco del Principal.

Pérez Pérez Guillermo. Int. Vrb. 1 Acdo. Núm. Exp. 676/2005.

Pérez Sánchez Laura vs. Abraham Tlaxcano Núñez. Controversias del Orden Familiar Vrb. 1 Acdo. Núm. Exp. 1858/2023.

Peru Tovar Laura vs. Santillán Torres Arturo. Controversias del Orden Familiar Acdo. Fmr. 1 Acdo. Núm. Exp. 2034/2024.

Quiñones Galván Carlos Alberto vs. Nelly Diana Parker Buendía. Controversias del Orden Familiar Vrb. 1 Acdo. Núm. Exp. 1106/2019.

Ramírez Arellano Dulce Rocío vs. José Luis Durán Hernández. Controversias del Orden Familiar Vrb. 1 Acdo. Núm. Exp. 1836/2021 Principal.

Ramírez Chávez Eduardo. Sucesorio Familiar Acdo. Jlc. 1 Acdo. en Otros. Núm. Exp. 776/2021 Secc. Cuarta.

Ramírez Díaz Jaime su Sucesión. Sucesorio Familiar Acdo. Jlc. 1 Acdo. en Otros. Núm. Exp. 2608/2024 Secc. Tercera.

Ramírez García Juan vs. Ma. del Socorro Mercado Maya. Especial Familiar Acdo. Jlc. 1 Acdo. Núm. Exp. 766/2020.

Ramírez García Juan vs. Ma. del Socorro Mercado Maya. Especial Familiar Acdo. Jlc. 1 Acdo. en Incidente. Núm. Exp. 766/2020 Inc. de Liquidación de Sociedad Conyugal.

Ramos Becerril Yadira Concepción vs. Noguez Toledo Yair Alejandro. Controversias del Orden Familiar Acdo. Fmr. 4 Acdos. en Incidente. Núm. Exp. 1096/2023 Inc. de Susp. de Régimen de Visitas y Convivencais.

Ramírez Rivera Marco Antonio vs. Cuevas Bustos Norma Elizabeth. Ord. Civil Familiar Acdo. Fmr. 2 Acdos. en Incidente. Núm. Exp. 842/2001 Inc. de Cancel. de Pensión Alimenticia Promov. contra Andrea Ramírez Cuevas.

Rentería Ledezma Angelina su Sucesión. Actos Prejudiciales Familiar Acdo. Jlc. 1 Acdo. Núm. Exp. 2184/2023.

Reséndiz Rivera Karina vs. Juan Carlos Martínez Trueba. Controversias del Orden Familiar Acdo. Raal. 1 Acdo. Núm. Exp. 962/2024.

Rico Caballero María Itzel vs. Cortés Peña Joel. Controversias del Orden Familiar Acdo. Raal. 1 Acdo. Núm. Exp. 802/2024.

Rivas Martínez José Luis su Sucesión. Sucesorio Familiar Acdo. Jlc. 1 Acdo. Núm. Exp. 2004/2021 Secc. Cuarta.

Rivas Moreno Lourdes Judith vs. Alberto Francisco Oñate Aullet. Controversias del Orden Familiar Acdo. Raal. 1 Acdo. en Incidente. Núm. Exp. 2456/2024 Inc. de Cancel. de Pensión Alimenticia 4.

Rodríguez Martínez María Teresa vs. Alcántara Hinostroza José Antonio. Controversias del Orden Familiar Acdo. Raal. 1 Acdo. en Incidente. Núm. Exp. 1398/2003 Inc. de Cancel. de Pensión Alimenticia.

Rodríguez Ramos Ángela su Sucesión. Sucesorio Familiar Acdo. Jlc. 2 Acdos. Núm. Exp. 2004/2022 Secc. Cuarta.

Rodríguez Olvera Edgar Israel vs. Mayra Cruz Nava. Controversias del Orden Familiar Vrb. 1 Acdo. en Otros. Núm. Exp. 380/2019 Tomo II.

Romero Reyes Retana Juana. Sucesorio Familiar Vrb. 1 Acdo. Núm. Exp. 1834/2014.

Rosales Fabela Yenny Yalinka vs. Hugo Flores López. Controversias del Orden Familiar Acdo. Ars. 1 Acdo. Núm. Exp. 2762/2024.

Salamanca Oscoy Porfirio su Sucesión. Sucesorio Familiar Vrb. 1 Acdo. en Expedientillo. Núm. Exp. 106/2024.

Sánchez García Italia vs. Monje Alemán Johnny Obrayan. Controversias del Orden Familiar Acdo. Jlc. 1 Acdo. Núm. Exp. 1992/2024.

SOLO CONSULTA
SOLO CONSULTA
SOLO CONSULTA

Sánchez Heredia Eva. Sucesorio Familiar Acdo. Jlc. 1 Acdo. Núm. Exp. 502/2015.
Sánchez Razo René su Sucesión. Sucesorio Familiar Acdo. Jlc. 1 Acdo. Núm. Exp. 2002/2022.
Sánchez Razo René su Sucesión. Sucesorio Familiar Acdo. Jlc. 1 Acdo. en Otros. Núm. Exp. 2002/2022 Secc. Tercera.
Sanromán Cabrera Víctor Manuel. Test. Acdo. Raal. 1 Acdo. Núm. Exp. 1062/2002.
Santiago Robles Sonia Margarita vs. Efrén Brizuela Vázquez. Controversias del Orden Familiar Acdo. Raal. 1 Acdo. en Incidente. Núm. Exp. 960/2007 Inc. de Cancel. de Pensión Alimenticia.
Soto Mariscal Adriana vs. Sánchez Benítez Edgar. Especial Familiar Vrb. 2 Acdos. en Incidente. Núm. Exp. 600/2022 Inc. de Disol. y Liquidación de la Sociedad Conyugal Tomoii.
Soto Mendoza Lizbeth Ángela vs. Chao Reyes Jonathan. Controversias del Orden Familiar Vrb. 1 Acdo. Núm. Exp. 2244/2024 Tomo III del Inc. de Cambio de Guarda y Custodia.
Tinoco Ortega Yesenia vs. García Tinoco Karla Janine. Controversias del Orden Familiar Acdo. Raal. 1 Acdo. Núm. Exp. 50/2024.
Toral Morales Kenya Stephany vs. Piña Sánchez José Armando. Controversias del Orden Familiar Vrb. 1 Acdo. Núm. Exp. 1516/2023.
Vallejo Reséndiz Fanny Montserrat vs. Ledezma Barrios Jovan Alejandro. Controversias del Orden Familiar Acdo. Raal. 1 Acdo. Núm. Exp. 1742/2024.
Valles Romero María Olga su Sucesión. Sucesorio Familiar Acdo. Jlc. 1 Acdo. en Otros. Núm. Exp. 280/2022 Secc. Cuarta.
Valles Romero María Olga su Sucesión. Sucesorio Familiar Acdo. Jlc. 1 Acdo. en Otros. Núm. Exp. 280/2022 Secc. Segunda.
Valles Romero María Olga su Sucesión. Sucesorio Familiar Acdo. Jlc. 1 Acdo. en Otros. Núm. Exp. 280/2022 Secc. Tercera.
Vargas Morales Marcos vs. González García Vanessa Adrianne. Controversias del Orden Familiar Vrb. 2 Acdos. en Incidente. Núm. Exp. 60/2022 Inc. de Cambio de Custodia y Cancel. de Alimentos.
Velasco Acosta Yanet Susana vs. Óscar Tecuapacho Conrradez. Controversias del Orden Familiar Acdo. Raal. 1 Acdo. Núm. Exp. 1524/2021.
Velasco Muñoz Martín su Sucesión. Sucesorio Familiar Acdo. Jlc. 1 Acdo. Núm. Exp. 164/2022.
Verdejo Cruz María Teresa vs. Bartolo Mejía Francisco Javier. Especial Familiar Acdo. Jlc. 1 Acdo. Núm. Exp. 2614/2024.
Villa Castelán Elizabeth vs. Román Galicia Pichardo. Controversias del Orden Familiar Acdo. Fmr. 1 Acdo. Núm. Exp. 3362/2024 Tomo II del Principal.
Villa J Lucas Audelia su Sucesión. Sucesorio Familiar Acdo. Raal. 1 Acdo. Núm. Exp. 3222/2024.
Villanueva Flores Vicente vs. Vicente Carmelo Villanueva Chávez. Controversias del Orden Familiar Acdo. Fmr. 1 Acdo. Núm. Exp. 432/2018.
Villanueva Flores Vicente vs. Vicente Carmelo Villanueva Chávez. Controversias del Orden Familiar Acdo. Fmr. 1 Acdo. en Incidente. Núm. Exp. 432/2018 Inc. de Cesación de Pensión Alimenticia.
Villegas Morales Adela vs. Olguín Peña José Luis. Especial Familiar Acdo. Raal. 1 Acdo. en Incidente. Núm. Exp. 892/2000 Inc. de Incumplimiento de Pensión Alimenticia.
Zúñiga Hernández Adriana vs. Montaño Aguilar Jorge Edgar. Especial Familiar Acdo. Fmr. 2 Acdos. Núm. Exp. 2588/2024.

MAL PUBLICADOS

Lozano Velázquez Elvira. Sucesorio Familiar Acdo. Fmr. 1 Acdo. en Incidente. Núm. Exp. 1684/2017 Inc. de Remoción de Albacea.

NO PUBLICADOS

Sosa Vázquez Juan su Sucesión. Sucesorio Familiar Acdo. Jlc. 1 Acdo. Núm. Exp. 28/2025.

AUDIENCIA

Brizuela de Santiago Andrea vs. José Andrés López Mejía. Aud. Controversias del Orden Familiar 1 Audiencia. Núm. Exp. 1016/2021.
Cardoso Novoa Herminia su Sucesión. Aud. Raal Sucesorio Familiar. 1 Audiencia. Núm. Exp. 1096/2024.
Martínez Cid Rodolfo su Sucesión. Aud. Jlc Sucesorio Familiar. 1 Audiencia. Núm. Exp. 784/2023.
Pérez Jiménez Armando su Sucesión. Aud. Jlc Sucesorio Familiar. 1 Audiencia. Núm. Exp. 1242/2024.
Santamaría Villalobos Benjamín su Sucesión. Acdo. Jlc Sucesorio Familiar. 1 Audiencia. Núm. Exp. 2040/2021.

SENTENCIAS DEFINITIVAS DEL 29 DE ENERO DEL 2025

Martínez Pérez Nancy Nohemí vs. Álvarez López Enrique Giovanni. Controversias del Orden Familiar Sent. 1 Núm. Exp. 258/2024

EL SECRETARIO DE ACUERDOS POR MINISTERIO DE LEY
LIC. FABIÁN MARISCAL RAZO

TERCERO DE LO FAMILIAR

SECRETARÍA "A"
ACUERDOS DEL 29 DE ENERO DEL 2025

Aguilar Ortega Irma su Sucesión. Sucesorio Familiar Radicación (Cilr). 1 Acdo. Núm. Exp. 43/2025.
Alba Pérez Carla Ivonne vs. Edgar Enrique Monroy Rangel. Controversias del Orden Familiar Susp. Mmsc. 1 Acdo. en Incidente. Núm. Exp. 2169/2024 Modificación de Pensión Alimenticia.
Arellano Salazar Susana. Sucesorio Familiar 2 Acdos. Núm. Exp. 223/2004.
Ávila Montaño Federico vs. Int. Radicación. 1 Acdo. Núm. Exp. 2919/2024.
Ávila Navarro Namila. Juris. Voluntaria Familiar Ilr. 1 Acdo. Núm. Exp. 1849/2018.
Báeza Martínez Ramón su Sucesión. Sucesorio Familiar 1 Acdo. Núm. Exp. 857/2021.
Bahena Sánchez Patricia vs. Enríquez Márquez Helios. Controversias del Orden Familiar 2 Acdos. Núm. Exp. 1983/2024.
Basurto Valenzo Brigitte vs. Sánchez Hernández Moisés Daniel. Controversias del Orden Familiar 1 Acdo. Núm. Exp. 995/2023 Inc. de Modificación Al Régimen de Visitas y Convivencias.
Briceño Gómez Sherezade vs. Sandoval Flores Simón Edgar. Especial Familiar 2 Acdos. en Expedientillo. Núm. Exp. 2249/2023.
Cabello Lugo María de Los Ángeles. Juris. Voluntaria Familiar 1 Acdo. Núm. Exp. 547/2024.
Calderón Gutiérrez Sarai Amor vs. Montes Buendía Esau Benjamín. Especial Familiar 1 Acdo. Núm. Exp. 813/2022 Inc. de Visitas y Convivencias.
Canales Medina Mario vs. Castellanos Guerra María José. Especial Familiar 1 Acdo. en Amparo. Núm. Exp. 1249/2021 Cuad. de Amp. Número 399- 2024.
Cárdenas Ramírez Juan Andrés vs. Ernesto Moisés Cárdenas Hernández. Controversias del Orden Familiar Ikhs. 2 Acdos. Núm. Exp. 903/2015 Segundo Tomo.
Cervantes Torres Carlos su Sucesión. Sucesorio Familiar 1 Acdo. Núm. Exp. 1539/2024.
Chacón Sol Aída Ruth su Sucesión. Sucesorio Familiar 1 Acdo. Núm. Exp. 2169/2022.
Chico Trinidad Rosa Isela vs. Trinidad Mondragón Visaul. Controversias del Orden Familiar Ikhs. 1 Acdo. Núm. Exp. 1393/2024.
Cisneros Linares Ana Zugey vs. González Macías Edgar Gerardo. Controversias del Orden Familiar 1 Acdo. en Incidente. Núm. Exp. 2011/2023 Inc. de Disminución de Pensión Alimenticia.
Cruz Chávez Griselda vs. Baranda Genchi Erick. Controversias del Orden Familiar Ikhs. 1 Acdo. Núm. Exp. 3371/2024 Tomo I y Tomo II.
Cruz Cruz Analeydi vs. Bartolo Sánchez Adrián. Controversias del Orden Familiar Cilr. 1 Acdo. Núm. Exp. 851/2023.
Degado Hernández Gabriel su Sucesión. Exh. Familiar 1 Acdo. en Exhorto. Núm. Exp. 1235/2024.
Emigdio Cortez Omar vs. Gómez Virgen María Félix. Controversias del Orden Familiar Ikhs. 1 Acdo. en Otros. Núm. Exp. 2351/2024 Tomo II.
Escutia Cuevas María de Jesús Isabel su Sucesión. Sucesorio Familiar Ikhs. 1 Acdo. Núm. Exp. 21/2025.
Franco Gómez Cristina Beatriz vs. Rodríguez Hernández Carlos Isaac. Controversias del Orden Familiar Entrega Billete de Depósito Ana. 1 Acdo. Núm. Exp. 153/2021 Tomo IV.
García Cerón Ernesto vs. Bretón Bernal Verónica. Controversias del Orden Familiar Ikhs. 1 Acdo. Núm. Exp. 889/2024.
García Díaz Felipe Ángel vs. Robledo Martínez María del Socorro. Especial Familiar Ikhs. 1 Acdo. en Otros. Núm. Exp. 2489/2024 Liquidación de Sociedad Conyugal II Segundo Tomo.
García Guzmán Eusebio Anastacio. Sucesorio Familiar 1 Acdo. Núm. Exp. 2851/2024.

SOLO CONSULTA
SOLO CONSULTA
SOLO CONSULTA

García Montes de Oca Jorge Alberto su Sucesión. Sucesorio Familiar IIr. 1 Acdo. Núm. Exp. 1151/2023 Secc. Segunda.
Gómez Puyou Celia su Sucesión. Sucesorio Familiar IIr. 1 Acdo. Núm. Exp. 1793/2022 Secc. Tercera.
Guadarrama Ruíz Stephanie Mariana vs. Perea Palacios Miguel Eduardo. Especial Familiar 1 Acdo. en Incidente. Núm. Exp. 2729/2024 Consecuencias Inherentes.
Guillén Guevara Diana Andrea. Juris. Voluntaria Familiar IIr. 1 Acdo. Núm. Exp. 2115/2021.
Gutiérrez Ramírez Edgar Guadalupe vs. Manrique Velázquez Claudia Iveth. Controversias del Orden Familiar 1 Acdo. Núm. Exp. 2795/2024.
Gómez Arévalo Alejandra vs. Óscar Rodrigo Casas Castro. Controversias del Orden Familiar Dada Cuenta. 1 Acdo. en Incidente. Núm. Exp. 3285/2024 Cancel. de Pensión Alimenticia.
Hernández Ávila María Asunción. Juris. Voluntaria Familiar IIr. 1 Acdo. Núm. Exp. 1551/2024.
Hernández Macías Marlhene Selene vs. Rodrigo Eduardo León Osorio. Controversias del Orden Familiar 1 Acdo. Núm. Exp. 1251/2019.
Hernández Ramire Martha vs. Jaramillo Reyes Alfredo. Ord. Civil Familiar IIr. 1 Acdo. Núm. Exp. 307/2004 Bis. 4 Principal.
Infante Reyes Adrián vs. Hernández Rosales Mónica Soledad. Especial Familiar 1 Acdo. Núm. Exp. 683/2022.
Islas Valdovinos Edith vs. Reyes Rangel Martín. Controversias del Orden Familiar 2 Acdos. Núm. Exp. 1017/2022.
Jiménez Ortega Josué Uriel vs. Angulo Sánchez Estefania. Controversias del Orden Familiar Radicación. 1 Acdo. Núm. Exp. 3005/2024.
López Castelán José Froylan vs. Hernández Gómez Janet. Controversias del Orden Familiar IIr. 2 Acdos. Núm. Exp. 813/2024.
Loreto Juárez Leoncio Faustino vs. Rafael Ordaz Gloria. Especial Familiar 2 Acdos. en Incidente. Núm. Exp. 2075/2021 Inc. que Regulas Las Consecuencias Inherentes Al Divorcio.
Luevanos Flores Beatriz vs. Fredy Ernesto de la Cruz Pérez. Controversias del Orden Familiar Radicación. 1 Acdo. en Expedientillo. Núm. Exp. 2927/2024 Principal.
Madrigal Gutiérrez Jorge vs. Monroy Arias María de Lourdes. Especial Familiar IIr. 2 Acdos. Núm. Exp. 1803/2023 Inc. para Regular Las Consecuencias Inherentes a la Disol. Conyugal.
Marín Martínez José Luis. Sucesorio Familiar 1 Acdo. Núm. Exp. 691/2016.
Márquez Barajas Antonio su Sucesión. Sucesorio Familiar 1 Acdo. Núm. Exp. 1245/2024.
Martínez Landgrave Ana Rosa vs. Ruíz Torres Carlos. Controversias del Orden Familiar 1 Acdo. Núm. Exp. 463/2022.
Martínez Rodríguez Sandra Yamilet vs. Cruz Martínez Gustavo. Controversias del Orden Familiar IIr. 1 Acdo. en Incidente. Núm. Exp. 1237/2024 Inc. Incumplimiento Convenio.
Martínez Celestino Antonio vs. Pérez García Gabriela Guadalupe. Controversias del Orden Familiar Radicación. 1 Acdo. Núm. Exp. 3047/2024.
Martínez Islas Ma. Teresa, su Sucesión. Sucesorio Familiar Radicación. 1 Acdo. Núm. Exp. 3043/2024.
Matadamas Juárez Eugenio Jaime su Sucesión y Matadamas Juárez Eugenio Jaime su Sucesión. Sucesorio Familiar 1 Acdo. en Expedientillo. Núm. Exp. 1999/2023.
Mejía Zúñiga Adrián su Sucesión. Sucesorio Familiar Ikhs. 1 Acdo. Núm. Exp. 3467/2024.
Méndez López Manuel Martínez Méndez Rosa. Sucesorio Familiar 1 Acdo. Núm. Exp. 3037/2024.
Méndez Gurría Ivonne vs. Esrnesto Espinosa Ordaz. Controversias del Orden Familiar Ikhs. 1 Acdo. en Incidente. Núm. Exp. 739/2005 Inciedente de Cesación de la Pensión Alimenticia.
Mercado Ramírez Francisco Javier. Juris. Voluntaria Familiar 1 Acdo. Núm. Exp. 365/2015 Bis. 2 Tomo II.
Miguel Mejía Pascual. Sucesorio Familiar IIr. 1 Acdo. Núm. Exp. 3379/2024.
Monroy Campos Gisela Guadalupe vs. García Gómez David Ascary. Controversias del Orden Familiar 1 Acdo. Núm. Exp. 2035/2024.
Morales Jiménez Juan. Int. Radicación. 1 Acdo. Núm. Exp. 3245/2024.
Moreno Ortega Isela Maribel vs. Loza Ponce Adrián. Controversias del Orden Familiar Radicación. 1 Acdo. Núm. Exp. 2957/2024.
Muñoz Miramóntes Salvador su Sucesión. Sucesorio Familiar Ikhs. 1 Acdo. Núm. Exp. 1481/2023.
Negrete Borja Antonia su Sucesión. Sucesorio Familiar 2 Acdos. Núm. Exp. 2817/2024.
Ortega Ojeda Salvador su Sucesión. Sucesorio Familiar 1 Acdo. Núm. Exp. 1829/2024.
Ortiz Gil Ramona. Sucesorio Familiar Ikhs. 1 Acdo. Núm. Exp. 41/2002 Inc. de Oposición Al Inventario y Avalúo Respecto Al Inc. de Adición de Bienes de Forma Co.
Osorio Juárez Lurdes su Suc. Sucesorio Familiar 1 Acdo. Núm. Exp. 689/2019.
Paz Estrada Gonzalo vs. Rivera Molina Elena. Ord. Civil Familiar Ikhs. 1 Acdo. en Otros. Núm. Exp. 3123/2024 Primer Recurso de Apelación.
Pérez González José Antonio. Especial Familiar Ikhs. 1 Acdo. en Incidente. Núm. Exp. 359/2000 Inc. de Cancel. de Pens. Alim.
Portillo García Gabriela. Juris. Voluntaria Familiar 1 Acdo. Núm. Exp. 799/2024.
Ramírez Carbajal Jesús vs. Jiménez Orozco Hada Misrrahim. Especial Familiar 1 Acdo. en Incidente. Núm. Exp. 1745/2018 Bis. 3 Inc. de Liquidación de Sociedad Conyugal Tom II.
Ramos Anaya Juana Belén vs. Alfredo Alacantara García. Controversias del Orden Familiar Entrega Billete de Depósito Ana. 1 Acdo. Núm. Exp. 537/2020 Tomo III.
Reyes González María del Carmen. Sucesorio Familiar 1 Acdo. en Otros. Núm. Exp. 2117/2024 Secc. Segunda.
Rodríguez García Gerson Daniel vs. Lizbeth Hidalgo Arcos. Div. Incausado 1 Acdo. Núm. Exp. 575/2012.
Rodríguez Márquez Adalgisa. Juris. Voluntaria Familiar Cilr. 1 Acdo. Núm. Exp. 331/2020 Tomo II.
Rodríguez Orozco Patricio vs. Aguirre Flores Patricia Carmela. Especial Familiar IIr. 1 Acdo. en Incidente. Núm. Exp. 3289/2024 Tomo II del Inc. de Ejecc. de Sentencia.
Román Quiroz Luis Aksel vs. Román Moreno Luis Ignacio. Controversias del Orden Familiar 1 Acdo. en Incidente. Núm. Exp. 2461/2024 Inc. de Cancel. Pensión Alimenticia.
Román Quiroz Luis Aksel vs. Román Moreno Luis Ignacio. Controversias del Orden Familiar IIr. 1 Acdo. Núm. Exp. 2461/2024 Vía de Apremio.
Romero Flores J. Concepción su Sucesión. Sucesorio Familiar 1 Acdo. en Expedientillo. Núm. Exp. 1941/2022.
Romero Perales Ana Giselle vs. Héctor Adrián Pérez Arroyo. Controversias del Orden Familiar 1 Acdo. Núm. Exp. 1209/2012.
Romo Quintanar Silvia vs. Martínez Reyes Eduardo. Especial Familiar Radicación. 1 Acdo. Núm. Exp. 3045/2024.
Rosas Padilla Ana. Sucesorio Familiar Radicación. 1 Acdo. Núm. Exp. 3243/2024 Tomo II.
Rosas Pruneda María Elena, su Sucesión. Sucesorio Familiar Radicación. 1 Acdo. Núm. Exp. 3051/2024.
Salazar Zotea Cándido Emilio su Sucesión. Sucesorio Familiar 1 Acdo. Núm. Exp. 5/2025.
Saldívar López Cecilio. Test. Radicación. 1 Acdo. Núm. Exp. 3241/2024.
Salinas Herrera Nadxieli vs. Sepúlveda Sánchez Mario Enrique. Controversias del Orden Familiar IIr. 1 Acdo. Núm. Exp. 1477/2024.
Sánchez Quijano Jorge Alberto vs. Morales Hernández Sandra Eloísa. Especial Familiar 3 Acdos. Núm. Exp. 2523/2024.
Segura Flores Horacio. Sucesorio Familiar 1 Acdo. Núm. Exp. 2051/2024.
Silva Moreno Marisela vs. Guillermo Caballero Staufert. Controversias del Orden Familiar 1 Acdo. en Expedientillo. Núm. Exp. 511/2010.
Sorcia Gallegos Miguel Ángel su Sucesión. Sucesorio Familiar 1 Acdo. Núm. Exp. 1795/2022.
Soto Aguirre Estela. Controversias del Orden Familiar Radicación. 1 Acdo. en Otros. Núm. Exp. 2955/2024 Tomo II.
Soto Rodríguez Leonardo vs. Andrea Zaira Luna Guadarrama. Controversias del Orden Familiar 1 Acdo. Núm. Exp. 763/2010.
Suñiga Reyes Ayde vs. Alamilla Ávila Joel. Especial Familiar 1 Acdo. Núm. Exp. 1755/2023.
Torres García Romana. Sucesorio Familiar Radicación. 1 Acdo. en Otros. Núm. Exp. 3247/2024 Tomo II.
Trejo Pérez Anayantzi vs. Solís Palacios Carlos Manuel. Controversias del Orden Familiar Radicación. 1 Acdo. Núm. Exp. 3041/2024.
Urquijo Monterde Olga Rafaela. Sucesorio Familiar 1 Acdo. Núm. Exp. 2783/2024.
Valderrama Monroy Areli Anel vs. Rocha Yáñez Leonel. Controversias del Orden Familiar IIr. 1 Acdo. Núm. Exp. 2449/2024.

SOLO CONSULTA
SOLO CONSULTA
SOLO CONSULTA

Vivanco Pérez María de la Concepción Benigna Juana. Sucesorio Familiar 1 Acdo. Núm. Exp. 1211/2016.
Zerecero Galicia Miriam vs. Contreras Medina Alfredo. Controversias del Orden Familiar Ikhs. 1 Acdo. en Incidente. Núm. Exp. 983/1999 Bis. 2 Inc. de Cancel. de Pensión Alimenticia.
Zúñiga Paramo Rosalina vs. Arian Eduardo Espinosa Enríquez. Controversias del Orden Familiar 1 Acdo. en Incidente. Núm. Exp. 2127/2024 de Cump. de Convenio.
Del Río Santana Miguel. Sucesorio Familiar 2 Acdos. en Otros. Núm. Exp. 2251/2024 Secc. Segunda.
Del Prado Galicia Virginia su Sucesión. Sucesorio Familiar 2 Acdos. Núm. Exp. 1379/2024.
NO PUBLICADOS
Cervantes Jesús su Sucesión. Sucesorio Familiar no Publ. del 29 de Enero. 1 Acdo. Núm. Exp. 1565/2024.
AUDIENCIA
Benítez Ramírez José Rogelio vs. Casasola Sánchez Axel Michel. Aud. Platica de Menor Controversias del Orden Familiar 1 Audiencia. Núm. Exp. 2067/2023.
Canales Medina Mario vs. Castellanos Guerra María José. Aud. Especial Familiar. 1 Aud. en Incidente. Núm. Exp. 1249/2021 Inc. de Aumento de Pensión Alimenicia Provisional y Actual. de la Inflación Conforme Al.
Martínez Rodríguez Gregoria su Sucesión. Aud. Sucesorio Familiar. 1 Audiencia. Núm. Exp. 387/2023.
Martínez Valdez Estefania vs. Ramírez Martínez Adolfo Ángel. Aud. Platica de Menor Controversias del Orden Familiar 1 Audiencia. Núm. Exp. 1509/2023.
Ojeda Maldonado Javier Alejandro vs. Sánchez Luna Giovanna Olga Victoria. Aud. Platica de Menor Controversias del Orden Familiar 1 Audiencia. Núm. Exp. 1741/2021.
Sánchez Uribe Alfonso. Aud. Sucesorio Familiar. 1 Aud. en Incidente. Núm. Exp. 2103/2014 Inc. de Remoción de Albacea Nvo.
Zerecero Galicia Miriam vs. Contreras Medina Alfredo. Aud. Controversias del Orden Familiar 1 Aud. en Incidente. Núm. Exp. 983/1999 Bis. 2 Inc. de Cancel. de Pensión Alimenticia.
NO PUBLICADOS
Cabrero Prieto Óscar. Aud. Segundo Reconoc. Médico Juris. Voluntaria Familiar. 1 Audiencia. Núm. Exp. 2531/2024 Expediente.

SENTENCIAS DEFINITIVAS DEL 29 DE ENERO DEL 2025

Duarte Segura María del Rocío vs. Valtierra Arias Ernesto. Especial Familiar 1 Núm. Exp. 1025/2024
De la Guardia Cueto Ángel Ernesto su Sucesión. Sucesorio Familiar 1 Núm. Exp. 1239/2023 Cuarta Sección

SENTENCIAS INTERLOCUTORIAS

Alba Pérez Carla Ivonne vs. Edgar Enrique Monroy Rangel. Controversias del Orden Familiar Sent. Interl. Mmsc 1 Sent. Inter. en Incidente. Núm. Exp. 2169/2024 Nul. de Actuaciones I
Alba Pérez Carla Ivonne vs. Edgar Enrique Monroy Rangel. Controversias del Orden Familiar Sent. Interl. Mmsc 1 Sent. Inter. en Incidente. Núm. Exp. 2169/2024 Nul. de Actuaciones Ii
Ochoa Takizawa Conrado vs. Ruíz Ortiz Héctor. Controversias del Orden Familiar Sent. Interl. 1 Sent. Inter. en Incidente. Núm. Exp. 1417/2024 Inc. de Nul. de Actuaciones

LA SECRETARIA DE ACUERDOS
LIC. CLAUDIA ITZEL LÓPEZ RETANA

SECRETARÍA "B"
ACUERDOS DEL 29 DE ENERO DEL 2025

Albison Tawn Dewey vs. Camerilli Andrea Patricia. Especial Familiar Radicación. 1 Acdo. Núm. Exp. 3318/2024.
Álvarez Mancilla Juan y Silvia Graciela Sánchez Téllez vs. Especial Familiar Mebr. 1 Acdo. en Incidente. Núm. Exp. 446/2014 Inc. de Cump. de Pago de Pensión Alimenticia.
Álvarez Puntos Gabriela Yanet vs. Martínez Medina Ignacio Germán. Controversias del Orden Familiar 1 Acdo. en Incidente. Núm. Exp. 1934/2017 Cesación de Pensión Alimenticia en contra de Erick Gabriel Martínez Álvarez.
Arreola Ortiz Miguel Ángel vs. Ramírez Romero Ricardo Alejandro. Controversias del Orden Familiar Entrega Billete de Depósito Ana. 1 Acdo. Núm. Exp. 872/2020 Tomo IV del Cuad. Principal.
Ayala Barajas Clotilde. Sucesorio Familiar acuerdo. 1 Acdo. Núm. Exp. 1644/2019.
Báeza Guadalupe su Sucesión. Sucesorio Familiar Acmt. 1 Acdo. Núm. Exp. 1956/2015 Secc. Tercera.
Barranco Gómez Cynthia vs. Juan Carlos Cruz Noriega. Controversias del Orden Familiar acuerdo. 1 Acdo. Núm. Exp. 2002/2012.
Castro González Aniceto su Sucesión. Sucesorio Familiar acuerdo. 1 Acdo. Núm. Exp. 2766/2024.
Cohen Leibovice Arthur su Sucesión. Sucesorio Familiar 1 Acdo. en Amparo. Núm. Exp. 1666/2024 Amparo Número 1146/2024-1.
Corona Martínez Enedina su Sucesión. Sucesorio Familiar Acmt. 1 Acdo. Núm. Exp. 518/2023 Secc. Tercera.
Cortés González Graciela vs. Nava Kopp Clemens Paul. Especial Familiar acuerdo. 1 Acdo. en Otros. Núm. Exp. 2404/2024 Liquidación de Sociedad Conyugal.
Cortés Santibañez Israel vs. Pinzón Contreras María Magdalena. Especial Familiar Acmt. 1 Acdo. en Incidente. Núm. Exp. 1004/2016 Bis. 2 Incdente de Cesación de Pensión Alimenticia.
Cruz Ramírez Rogelio vs. Méndez Quijano Tania Paola. Controversias del Orden Familiar Acmt. 1 Acdo. en Incidente. Núm. Exp. 3066/2024 Modificación de Convn. Tomos I y Ii.
Durán Maldonado Guillermo Saúl. Int. Radicación. 1 Acdo. Núm. Exp. 3248/2024.
Echeverría Latisnere Susana su Sucesión. Sucesorio Familiar acuerdo. 1 Acdo. Núm. Exp. 1138/2024.
Eijo Pateiro Teresita del Niño Jesús. Int. Mebr. 1 Acdo. Núm. Exp. 2938/2024.
Elizondo Cordero Adriana vs. San Germán Villa Christian Jorge. Especial Familiar Acmt. 1 Acdo. Núm. Exp. 302/2024.
Elizondo Cordero Adriana vs. San Germán Villa Christian Jorge. Especial Familiar Acmt. 1 Acdo. en Incidente. Núm. Exp. 302/2024 Nul. de Actuaciones.
Flores Mendoza Adriana vs. Jiménez Arreguín Carlos Alberto. Especial Familiar 1 Acdo. Núm. Exp. 1710/2021.
Flores Velázquez Graciela y Ramírez Olivares Gilberto vs. Ramírez Flores Alicia y Ramírez Flores Felipa. Controversias del Orden Familiar 2 Acdos. Núm. Exp. 2832/2024.
Fuentes Luna Hugo Gerardo vs. Hernández Ramírez Susana. Especial Familiar acuerdo. 1 Acdo. en Incidente. Núm. Exp. 768/2020 Bis. 3 Inc. de Liquidación de Sociedad Conyugal (En Trámite).
Fuentes Mancilla Érika Daniela vs. Sanabria Trujillo Ricardo. Controversias del Orden Familiar Mebr. 3 Acdos. Núm. Exp. 942/2023 Tomo Ii.
Gama Munguía Alfonso vs. Flores Barreto Claudia Lorena. Controversias del Orden Familiar acuerdo. 1 Acdo. Núm. Exp. 2854/2024 Tomo IV.
Garza Garza Adalberto vs. Sucesorio Familiar acuerdo. 1 Acdo. Núm. Exp. 1928/2013.
González González Fernanda Lizet vs. Hernández Ramírez Fernando. Especial Familiar acuerdo. 1 Acdo. Núm. Exp. 654/2022.
González de Anda Ezequiel, su Sucesión. Sucesorio Familiar Acmt. 1 Acdo. Núm. Exp. 2288/2024.
González de Anda Ezequiel, su Sucesión. Sucesorio Familiar Acmt. 1 Acdo. en Incidente. Núm. Exp. 2288/2024 Remoción de Albacea 3.
González de Anda Ezequiel, su Sucesión. Sucesorio Familiar Acmt. 1 Acdo. en Otros. Núm. Exp. 2288/2024 Secc. Segunda.
Granados Lagunes Whandy Sheila vs. Martínez Santiago Leonardo. Controversias del Orden Familiar acuerdo. 1 Acdo. Núm. Exp. 1650/2024.
Guerrero Morales María de Los Ángeles vs. Ramírez Lucio Enrique. Especial Familiar Radicación. 1 Acdo. Núm. Exp. 3030/2024.
Gutiérrez Santibáñez Héctor Alexis. Juris. Voluntaria Familiar acuerdo. 1 Acdo. Núm. Exp. 508/2022.
Hernández Guerrero Baltazar Eugenio. Sucesorio Familiar 2 - acuerdo. 2 Acdos. Núm. Exp. 3276/2024.
Hernández Jiménez Ramón su Sucesión. Sucesorio Familiar acuerdo. 1 Acdo. en Expedientillo. Núm. Exp. 714/2022 Expedientillo.
Hernández Martínez María Inés su Sucesión. Sucesorio Familiar acuerdo. 1 Acdo. en Otros. Núm. Exp. 2354/2024 Secc. Tercera.
Hernández Navarro César Leonardo su Sucesión. Sucesorio Familiar 2 Acdos. Núm. Exp. 382/2024.
Hernández Cruz Alejandro Agustín vs. Cuapio Yerena Rita Susana. Especial Familiar Mebr. 1 Acdo. Núm. Exp. 584/2010 Bis.
Herrera Ramírez Gabriela vs. Ramírez Escobar Miguel Ángel. Controversias del Orden Familiar acuerdo. 1 Acdo. Núm. Exp. 170/2024.

SOLO CONSULTA
SOLO CONSULTA
SOLO CONSULTA

Hidalgo Chávez Maricruz vs. Reyes Santiago Juan José. Controversias del Orden Familiar acuerdo. 1 Acdo. Núm. Exp. 1906/2018.

Hinojosa Malváez Yeni vs. López Espinosa Edgar Fernando. Controversias del Orden Familiar Acmt. 1 Acdo. en Incidente. Núm. Exp. 1760/2015 Inc. - Cancel. de Pensión Alimenticia.

Huerta López Andrés vs. Gutiérrez Hernández Sara Gabriela. Controversias del Orden Familiar 2 - acuerdo. 2 Acdos. Núm. Exp. 3232/2024.

Ilezcas Fuentes José Antonio vs. Edna Karina Peredo Sánchez. Especial Familiar 1 Acdo. en Incidente. Núm. Exp. 1898/2010 Bis. 2 Inc. de Repos. de Autos.

Illan Silva Sindel Samantha vs. Rubén Alejandro Granados Enríquez. Especial Familiar acuerdo. 1 Acdo. Núm. Exp. 1670/2012.

Jiménez Castillo Leslye Adriana vs. Juan Carlos Luna Rivas. Ord. Civil Familiar acuerdo. 1 Acdo. Núm. Exp. 700/2021.

Jiménez Gutiérrez Concepción y David Palma Ramos. Div. Vol. Mebr. 1 Acdo. Núm. Exp. 1428/2002.

Juárez López Reyna vs. Mauricio Anselmo Barbosa Tecuatl. Controversias del Orden Familiar 1 Acdo. en Incidente. Núm. Exp. 1610/2015 Bis. 2 Tomo II del Cuad. Principal.

Juárez Vázquez Óscar. Sucesorio Familiar Acmt. 2 Acdos. Núm. Exp. 2084/2024 Secc. Cuarta.

Laurea Rodríguez Heidi Mercedes vs. Arias Sarabia Gerardo. Especial Familiar acuerdo. 1 Acdo. Núm. Exp. 2172/2023.

Leal Luna José Luis. Sucesorio Familiar acuerdo. 1 Acdo. en Expedientillo. Núm. Exp. 1772/2021 Expedientillo.

Ledezma López Javier. Juris. Voluntaria Familiar acuerdo. 1 Acdo. Núm. Exp. 618/2024.

León Munguía José Andrés y Merino Cruz Sofía. Juris. Voluntaria Familiar Suspención a Citación. 1 Acdo. Núm. Exp. 1846/2024.

López Balderas Mónica Esther vs. Vidales García Carlos Alfredo. Especial Familiar acuerdo. 1 Acdo. en Incidente. Núm. Exp. 1724/2019 Inc. - Guarda y Custodia, Pensión Alimenticia y Régimen de Visitas y Convivencias.

López García Viviana Remedios vs. López Carrasco Luis Roberto. Exh. Familiar acuerdo. 1 Acdo. Núm. Exp. 346/2023.

López Rojas Mónica Nancy vs. Luis Jaime Bautista Martínez. Controversias del Orden Familiar 1 Acdo. Núm. Exp. 500/2020.

Madrid Vázquez Ixchel Vanessa vs. Filio Cruz Ricardo. Especial Familiar acuerdo. 3 Acdos. en Incidente. Núm. Exp. 2786/2024 Consecuencias Inherentes a la Disol. del Vinculo Matrimonial.

Maldonado Mendoza Ana Victoria vs. Cortés Carranza Erick Michel. Especial Familiar acuerdo. 1 Acdo. Núm. Exp. 846/2016.

Mandujano Arenas Silveria Rebeca. Especial Familiar 3 - acuerdo. 3 Acdos. Núm. Exp. 456/1992 Bis. 1.

Martínez Bertha Rocío vs. Sánchez Morales Eduardo. Especial Familiar acuerdo. 1 Acdo. Núm. Exp. 1838/2015.

Martínez Ramírez María Martha vs. Matías Jiménez César Rodrigo. Exh. Familiar 1 Acdo. en Exhorto. Núm. Exp. 3702/2024.

Martínez Rodríguez Alexis Gael vs. Hernández Gutiérrez Alma Itzel. Controversias del Orden Familiar Mebr. 2 Acdos. Núm. Exp. 1976/2024.

Medrano Pérez Leticia su Sucesión. Sucesorio Familiar acuerdo. 1 Acdo. Núm. Exp. 2570/2024.

Mendoza Arango Julio César vs. Cruz López Dorotea. Especial Familiar acuerdo. 1 Acdo. en Incidente. Núm. Exp. 1930/2023 Inc. Relativo a Resolver Cuestiones Inherentes a la Disol. del Vínculo Matrimonial – Pensió.

Miranda Gilberto su Sucesión. Sucesorio Familiar Mebr. 1 Acdo. Núm. Exp. 2330/2024.

Miranda Gutiérrez Gabriela vs. Miguel Ángel Mata Apango. Especial Familiar 1 Acdo. Núm. Exp. 1030/2018.

Mora Altamira Ismari vs. Vázquez Páez Adrián. Controversias del Orden Familiar Mebr. 1 Acdo. Núm. Exp. 3210/2024.

Muciño Domínguez Jorge Antonio su Sucesión. Sucesorio Familiar 1 Acdo. Núm. Exp. 1402/2023 Secc. Cuarta.

Nájera Sánchez Sergio vs. Aguilar Ortiz Karla Daniela. Controversias del Orden Familiar 1 - acuerdo. 1 Acdo. Núm. Exp. 1988/2024.

Nieto Tamariz Daniel vs. Tania Tabal Trujillo. Especial Familiar acuerdo. 1 Acdo. Núm. Exp. 1576/2014.

Ortega Barrera Rosa su Sucesión. Sucesorio Familiar acuerdo. 1 Acdo. Núm. Exp. 894/2023.

Ortiz Pacheco María Luisa vs. Pérez Sánchez Emigdio. Controversias del Orden Familiar Radicación. 1 Acdo. Núm. Exp. 2204/2024.

Paredes Lara Fernando. Juris. Voluntaria Familiar acuerdo. 1 Acdo. Núm. Exp. 232/2021.

Patiño Soberanis José Luis vs. María Elisa Galeana Serna. Especial Familiar Acmt. 3 Acdos. en Incidente. Núm. Exp. 1202/2010 Inc. de Liquidación de Sociedad Conyugal.

Pérez Sánchez Agustín su Sucesión. Sucesorio Familiar acuerdo. 1 Acdo. Núm. Exp. 2524/2024.

Pérez de León Marisol vs. Gilberto Francisco Acosta García. Controversias del Orden Familiar acuerdo. 1 Acdo. en Incidente. Núm. Exp. 2236/2013 Inc. de Susp. y Cese de Pgo a la Pensión Alimenticia.

Pulido Silva Esther vs. Pulido Aranda María Eugenia. Sucesorio Familiar Acmt. 1 Acdo. Núm. Exp. 266/1990.

Ramírez Avendaño Diego y Érica Montserrat Cano Rojas vs. Ord. Civil Familiar acuerdo. 1 Acdo. Núm. Exp. 2010/2012.

Ramírez Martínez Érika Janet vs. Hurtado Ramire Z Rodrigo Alfredo. Controversias del Orden Familiar acuerdo. 1 Acdo. en Expedientillo. Núm. Exp. 1344/2023 Expedientillo.

Rangel Jiménez Carlos. Sucesorio Familiar acuerdo. 1 Acdo. Núm. Exp. 824/2018.

Reyna Garita Irma vs. Rosales Horta Rafael Melesio. Controversias del Orden Familiar acuerdo. 1 Acdo. Núm. Exp. 1822/2015.

Rodríguez Ibarra María del Carmen vs. Froylan de la Fuente Almeida. Controversias del Orden Familiar acuerdo. 1 Acdo. Núm. Exp. 510/2020.

Rodríguez Jiménez María Fernanda. Juris. Voluntaria Familiar acuerdo. 1 Acdo. Núm. Exp. 2594/2024.

Rojo García Olga. Sucesorio Familiar acuerdo. 1 Acdo. Núm. Exp. 542/1994.

Rosales Bustamante Iliana vs. Francisco Javier Uriel Mendoza Cruz. Especial Familiar acuerdo. 1 Acdo. en Incidente. Núm. Exp. 200/2015 Bis. 2 Inc. de Régimen de Visitas Definitivo.

Rosas Sandoval Perla Janeth vs. Rubio Gutiérrez Christian. Exh. Familiar 1 Acdo. en Exhorto. Núm. Exp. 3564/2024.

Salazar Gutiérrez Juana vs. Jorge Hernández Hernández. Div. Nec. acuerdo. 1 Acdo. Núm. Exp. 2936/2024.

Salazar del Carmen Teresa vs. Adrián Martínez Sebastián. Controversias del Orden Familiar acuerdo. 1 Acdo. en Incidente. Núm. Exp. 430/2014 Bis. 1 Inc. de Cesación de Pensión Alimenticia.

Saldaña y González José Ricardo. Sucesorio Familiar Acmt. 1 Acdo. Núm. Exp. 2728/2024.

Segura González Arturo Salvador vs. Marinez Martínez Alicia. Especial Familiar acuerdo. 1 Acdo. en Incidente. Núm. Exp. 640/2018 Bis. 2 Inc. de Liquidación de Sociedad Conyugal.

Solórzano Moreno Juan José y Figueroa Martínez Gabriela vs. Solórzano Figueroa Hazel Itzamara y Aguilar Salazar Fabián Oswaldo. Controversias del Orden Familiar 2 - acuerdo. 2 Acdos. Núm. Exp. 3472/2024.

Suárez Juárez Manuel. Sucesorio Familiar 2 - acuerdo. 2 Acdos. Núm. Exp. 1194/2018.

Torices Tovar Jaime su Sucesión. Sucesorio Familiar acuerdo. 1 Acdo. Núm. Exp. 1568/2022.

Vargas Domínguez María Érika. Juris. Voluntaria Familiar Acmt. 1 Acdo. Núm. Exp. 240/2024.

Velázquez Márquez Bruno vs. Rojas Velázquez Areli. Controversias del Orden Familiar Acmt. 1 Acdo. Núm. Exp. 1896/2024.

Vizcarra Silva Hortencia su Sucesión. Sucesorio Familiar acuerdo. 1 Acdo. Núm. Exp. 1690/2024.

Yáñez García Alejandra Michelle vs. García Alvarado Manuel Antonio. Controversias del Orden Familiar acuerdo. 1 Acdo. Núm. Exp. 1934/2023.

Zavala Dorbecker Guillermo René vs. Pilar Paula Jacobo Hernández. Especial Familiar acuerdo. 1 Acdo. en Incidente. Núm. Exp. 2076/2024 Cancel. de Pensión Alimentica.

Zúñiga Portilla Norailda vs. José Carlos Gallardo Thompson. Controversias del Orden Familiar 1 Acdo. en Amparo. Núm. Exp. 1438/2009 Amparo Número 1310/2024-V.

Zúñiga Portilla Norailda vs. José Carlos Gallardo Thompson. Controversias del Orden Familiar Acmt. 2 Acdos. Núm. Exp. 1438/2009 Tomo III del Cuad. Principal.

NO PUBLICADOS

Flores Ramírez Tomás su Sucesión. Sucesorio Familiar Mebr. 1 Acdo. Núm. Exp. 34/2025.

Hami Charnichart Seyed Majid vs. Jokabed Peralta Martha. Exh. Familiar 1 Acdo. en Exhorto. Núm. Exp. 1800/2024.

Martínez Márquez Anayanci vs. Juan Manuel Becerril Martínez. Especial Familiar acuerdo. 1 Acdo. Núm. Exp. 308/2009 Bis. 1.

SOLO CONSULTA
SOLO CONSULTA
SOLO CONSULTA

Salinas Pineda Hortensia Emilia vs. Castañeda Tepanuaya Venancio. Especial Familiar Mebr. 2 Acdos. en Incidente. Núm. Exp. 2298/2014 Inc. de Cesación de Pensión Alimenticia Provisional.
Sánchez Urcid Adriana vs. Aguirre Radillo Efrén. Controversias del Orden Familiar acuerdo. 1 Acdo. Núm. Exp. 1314/2024.
Velázquez Flores Andrés su Sucesión. Sucesorio Familiar Mebr. 1 Acdo. Núm. Exp. 1144/2023 Secc. II.
Velázquez Flores Andrés su Sucesión. Sucesorio Familiar Mebr. 1 Acdo. Núm. Exp. 1144/2023 Secc. III.
AUDIENCIA
Álvarez Mancilla Juan y Silvia Graciela Sánchez Téllez vs. Aud. Especial Familiar. 1 Aud. en Incidente. Núm. Exp. 446/2014 Inc. de Cump. de Pago de Pensión Alimenticia.
Juárez Flores Ana Lilia vs. Pizaña Villegas Paulo César. Aud. Sin Asistencia Controversias del Orden Familiar 1 Audiencia. Núm. Exp. 1750/2024.
Rodríguez Rodríguez Juan Manuel su Sucesión. Aud. 801 Cpc// Sucesorio Familiar. 1 Audiencia. Núm. Exp. 804/2021.

SENTENCIAS DEFINITIVAS DEL 29 DE ENERO DEL 2025

Guerrero Gómez Brenda Beatriz vs. Aranda Hernández Fernando. Especial Familiar 1 Núm. Exp. 998/2024

LA SECRETARIA DE ACUERDOS POR MINISTERIO DE LEY
LIC. CLAUDIA ITZEL LOPEZ RETANA

CUARTO DE LO FAMILIAR

SECRETARÍA "A"
ACUERDOS DEL 29 DE ENERO DEL 2025

Alonso Barrera Guillermo su Sucesión. Sucesorio Familiar 1 Acdo. Núm. Exp. 2847/2024.
Anaya Ortiz Marco Antonio. Juris. Voluntaria Familiar 1 Acdo. Núm. Exp. 3491/2024.
Barreto de Dúran María Elena y Francisco Dúran Yáñez. Sucesorio Familiar 1 Acdo. Núm. Exp. 405/1969.
Benítez Esquivel Leticia vs. Benítez López Raúl. Especial Familiar Expedientillo. 1 Acdo. Núm. Exp. 467/2023.
Bojorges Vega María Cleofas. Sucesorio Familiar Expedientillo. 1 Acdo. Núm. Exp. 755/2017.
Buschmann Wille Roberto Federico vs. Fearon Salinas María Fernanda. Especial Familiar 1 Acdo. Núm. Exp. 997/2024.
Calleja Páez Gabriela. Controversias del Orden Familiar Expedientillo. 1 Acdo. Núm. Exp. 177/2011 Tomo Vii.
Chaparro Estrada Alejandro vs. Olmos Sánchez Karla Paola. Especial Familiar Auto de Radicación. 1 Acdo. Núm. Exp. 3599/2024.
Chaparro Martínez Ángel. Sucesorio Familiar 1 Acdo. Núm. Exp. 3401/2024.
Chavarría Hernández Érika vs. Gamero Becerril Óscar. Controversias del Orden Familiar 1 Acdo. en Incidente. Núm. Exp. 2425/2024 Cancel. de Pensión Alimenticia.
Chávez Barrera Santa Silvia. Ord. Civil Familiar 1 Acdo. Núm. Exp. 1371/2003.
Cruz Castro Margarita vs. Rodríguez Tapia Pablo Israel. Controversias del Orden Familiar 1 Acdo. en Amparo. Núm. Exp. 1949/2022 Cuad. de Amp. 1470/2023.
Delgado Contreras Ana Georgina vs. Del Razo Alvarado Héctor. Especial Familiar 1 Acdo. Núm. Exp. 825/2023.
Díaz Martínez Eduardo. Sucesorio Familiar 1 Acdo. Núm. Exp. 423/1991.
Diego Hernández Gabriela vs. Arellano López Jorge Alberto. Controversias del Orden Familiar 1 Acdo. Núm. Exp. 2107/2024.
Doniz Romero Antonio su Sucesión. Sucesorio Familiar 1 Acdo. Núm. Exp. 2355/2024.
Durán Álvarez Lucía vs. Sabido Zúñiga Iván. Especial Familiar 1 Acdo. Núm. Exp. 1433/2023.
Esparza Hernández Juan su Sucesión. Sucesorio Familiar 1 Acdo. Núm. Exp. 1837/2024.
España Cuenca Ana Jazmín vs. Alegre Zarza Edgar Yssel. Controversias del Orden Familiar 1 Acdo. Núm. Exp. 2109/2023.
Espinoza Pérez Cruz Isidro su Sucesión. Sucesorio Familiar 1 Acdo. Núm. Exp. 1019/2023.
Fernández Rodríguez María Dolores vs. Luis Manuel Creel Moreno. Especial Familiar 1 Acdo. Núm. Exp. 3397/2024.
Florentino Leónides Rigoberto vs. Reyes Flores Claudia Edith. Controversias del Orden Familiar 1 Acdo. Núm. Exp. 221/2016.
Flores Beltrán Manuela su Sucesión. Sucesorio Familiar 1 Acdo. Núm. Exp. 1931/2024.
Fuentes González Karla Yunuen vs. Mario Cristian Canela Mendoza. Especial Familiar 1 Acdo. Núm. Exp. 2161/2024.
García Cía. Paola vs. Verdad Tovar Aldo. Controversias del Orden Familiar 4 Acdos. Núm. Exp. 2077/2024.
García Herrera Cleotilde su Sucesión. Sucesorio Familiar 1 Acdo. Núm. Exp. 691/2024.
García Munoz Maritaly vs. Molina Solís Nabor. Especial Familiar 1 Acdo. en Incidente. Núm. Exp. 1901/2010 Inc. de Liquidación de la Sociedad Conyugal.
González Libertad Concepción. Juris. Voluntaria Familiar 1 Acdo. Núm. Exp. 1617/2024.
González Montiel Alma Guillemina vs. Figueroa Acosta Raúl. Controversias del Orden Familiar 1 Acdo. Núm. Exp. 1563/2005.
Gutiérrez Pérez Carlos Gildardo vs. Virrueta Camacho Gabriela. Especial Familiar 1 Acdo. Núm. Exp. 269/2024.
Guzmán de la Peña Sonia Ivonne vs. Bravo Cervantes Eloir Rubén. Controversias del Orden Familiar 1 Acdo. Núm. Exp. 2207/2024.
Hernández Coyotl Lidia Vianney vs. Sánchez Chaparro Diego Alfredo. Controversias del Orden Familiar 1 Acdo. en Incidente. Núm. Exp. 2073/2017 Inc. de Visitas y Convivencias.
Hernández Pastrana José Juan su Sucesión. Especial Familiar 1 Acdo. Núm. Exp. 681/2024.
Hernández Reséndiz Ramón su Sucesión. Exh. Familiar 1 Acdo. Núm. Exp. 1711/2024.
Hernández Rodríguez Sandra Nelly vs. Martínez Cazares Jonathan. Controversias del Orden Familiar 1 Acdo. Núm. Exp. 1921/2024.
Hernández Silva María Salome su Sucesión. Sucesorio Familiar 1 Acdo. Núm. Exp. 1331/2024.
Hernández Tavera Itzel Viridiana vs. Flores Osorio Carlos Alberto. Controversias del Orden Familiar 1 Acdo. Núm. Exp. 159/2014.
Herrera Ortiz Eulalia. Int. 1 Acdo. Núm. Exp. 2943/2024.
Jaimes Villaseñor Rosalía su Sucesión. Sucesorio Familiar 1 Acdo. Núm. Exp. 779/2024.
León Morales Ascención su Sucesión. Sucesorio Familiar 1 Acdo. Núm. Exp. 1143/2024.
Leyva Colín María Remedios su Sucesión. Sucesorio Familiar 1 Acdo. en Expedientillo. Núm. Exp. 601/2023.
López Ramírez María y Ríos Ascencio Marisol. Juris. Voluntaria Familiar 1 Acdo. Núm. Exp. 1001/2024.
López Vázquez María Irene vs. García Becerril Fernando Francisco. Controversias del Orden Familiar 1 Acdo. Núm. Exp. 579/2009.
Loya y Sánchez Ana María su Sucesión. Sucesorio Familiar 1 Acdo. en Expedientillo. Núm. Exp. 2811/2024.
Martínez Martínez Margarita su Sucesión. Sucesorio Familiar 1 Acdo. Núm. Exp. 1879/2022.
Martínez Narcio Benito Santiago. Juris. Voluntaria Familiar Aud. Difiere. 1 Acdo. Núm. Exp. 1319/2024.
Martínez Ormaechea Kevin Ricardo vs. De Gaona Leyva Jéssica. Controversias del Orden Familiar 1 Acdo. Núm. Exp. 2053/2024.
Martínez Ortega Rómulo vs. Martínez Ortega Rómulo. Sucesorio Familiar 1 Acdo. en Incidente. Núm. Exp. 139/1977 Inc. de Aclaración de Sentencia.
Medina Medina María del Carmen su Sucesión. Sucesorio Familiar 1 Acdo. Núm. Exp. 25/2025.
Mendoza Galván Anais Paola vs. Calderón Sánchez Mijail. Controversias del Orden Familiar 1 Acdo. Núm. Exp. 2025/2023.
Miranda Yolanda su Sucesión. Sucesorio Familiar 1 Acdo. Núm. Exp. 675/2024.
Moctezuma Maldonado Pedro Alfonso vs. Hipólito Martínez María Alejandra. Controversias del Orden Familiar 2 Acdos. Núm. Exp. 1061/2017.
Moctezuma Maldonado Pedro Alfonso vs. Hipólito Martínez María Alejandra. Controversias del Orden Familiar 2 Acdos. en Incidente. Núm. Exp. 1061/2017 Inc. de Modificación de Convenio.
Molina Alejos Amelia su Sucesión. Sucesorio Familiar 1 Acdo. en Otros. Núm. Exp. 1127/2023 Secc. Cuarta.
Montalvo Carrasco Emmanuel y Elizabeth Orocio Olvera. Especial Familiar 1 Acdo. Núm. Exp. 453/2011.
Moreno Raya Salvador. Sucesorio Familiar 1 Acdo. Núm. Exp. 1365/2009.
Nájera Valverde Leticia su Sucesión. Sucesorio Familiar 1 Acdo. Núm. Exp. 51/2025.
Noble López Lorena del Carmen vs. Venegas García Antonio. Controversias del Orden Familiar 1 Acdo. Núm. Exp. 709/2024.

SOLO CONSULTA
SOLO CONSULTA
SOLO CONSULTA

Núñez Gutiérrez David vs. Santiesteban Guevara Karen Monserrat. Controversias del Orden Familiar 1 Acdo. Núm. Exp. 815/2024.
Olivares y López María Maximina su Sucesión. Sucesorio Familiar 1 Acdo. Núm. Exp. 1655/2019.
Ontiveros Domínguez Emma vs. Suárez Luna Rubén Said. Controversias del Orden Familiar 1 Acdo. Núm. Exp. 2921/2024.
Ordáz Santillán Katia vs. Filio Ramírez Hugo Josué. Controversias del Orden Familiar 1 Acdo. Núm. Exp. 2775/2024.
Ordáz Santillán Katia vs. Filio Ramírez Hugo Josué. Controversias del Orden Familiar 1 Acdo. en Incidente. Núm. Exp. 2775/2024 Inc. de Cambio de Guarda y Custodia.
Orozco Hernández Jesús su Sucesión. Sucesorio Familiar 1 Acdo. Núm. Exp. 2931/2024.
Orozco Urrea Gertrudis su Sucesión. Sucesorio Familiar 1 Acdo. Núm. Exp. 67/2024.
Ortega Rodríguez Marcela vs. Cervantes Fernández Roberto. Controversias del Orden Familiar Expedientillo. 1 Acdo. Núm. Exp. 639/2016.
Padilla Aguilar Arianet Lucero vs. Erick Alexandre Jiménez Iturria. Controversias del Orden Familiar 1 Acdo. Núm. Exp. 1123/2021.
Pastrana Sánchez Rosa María vs. Ernesto Leopoldo Rodríguez Domínguez. Guarda y Cust. 1 Acdo. Núm. Exp. 3277/2024.
Perea Pérez María Katia su Sucesión. Sucesorio Familiar 1 Acdo. Núm. Exp. 2245/2024.
Peña Barrios Elizabeth vs. Fabela Vázquez Rafael. Especial Familiar 1 Acdo. Núm. Exp. 617/2024.
Peña Robles Tania Zazily vs. Márquez López Dustin París. Controversias del Orden Familiar 1 Acdo. Núm. Exp. 611/2023.
Poncet Ortiz David su Sucesión. Sucesorio Familiar 1 Acdo. Núm. Exp. 801/2024.
Quintero Hernández Tiburcio su Sucesión. Sucesorio Familiar 1 Acdo. Núm. Exp. 1281/2021.
Quintero Sulvaran Mario Eduardo vs. Romero Guerra Susan Astrid. Controversias del Orden Familiar 1 Acdo. Núm. Exp. 1625/2010.
Ramírez Camacho Andrea Guadalupe vs. Diego Andrés Arriaga Reyes. Controversias del Orden Familiar Auto de Radicación. 1 Acdo. Núm. Exp. 3307/2024.
Ríos Zavala Isabel su Sucesión. Sucesorio Familiar 1 Acdo. Núm. Exp. 1409/2024.
Rivero Vargas Julio vs. Granados Victoria Brenda. Controversias del Orden Familiar 4 Acdos. Núm. Exp. 1457/2024.
Rodríguez Camacho Brayan Rafael vs. Torres Neyra Ana Miriam. Especial Familiar 1 Acdo. Núm. Exp. 967/2024.
Rodríguez Hernández Jorge su Sucesión. Sucesorio Familiar 2 Acdos. en Otros. Núm. Exp. 943/2023 Secc. Segunda.
Rodríguez Santoyo Ma Alejandra Lorena vs. Valdez Abascal José Rubén y Notario Público 165 del Estado de México y del Patrimonio Inmobiliario Federal. Ord. Civil Familiar 1 Acdo. en Amparo. Núm. Exp. 1117/2024 Cuad. de Amparo.
Romero Ramírez María de la Luz su Sucesión. Sucesorio Familiar 1 Acdo. Núm. Exp. 323/2015.
Romero Rivas Viridiana vs. Velázquez Hernández Néstor Ernesto. Controversias del Orden Familiar Aud. de Ley. 1 Acdo. en Incidente. Núm. Exp. 215/2023 Incidete de Repos. de Autos.
Rosano Martínez Myriam vs. Fabricio González Arroyo. Controversias del Orden Familiar 2 Acdos. en Incidente. Núm. Exp. 1163/2007 Inc. de Cancel. de Pensión Alimenticia.
Rueda Ochoa Norberto su Sucesión. Sucesorio Familiar Expedientillo. 1 Acdo. Núm. Exp. 1633/2022.
Saavedra Valdez Bardomiano. Sucesorio Familiar Pasa a Sentencia. 1 Acdo. Núm. Exp. 121/2023.
Samperio Vargas María Margarita su Sucesión. Sucesorio Familiar 1 Acdo. en Expedientillo. Núm. Exp. 3421/2024.
Samperio Vargas María Margarita su Sucesión. Sucesorio Familiar 1 Acdo. en Cuadernillo. Núm. Exp. 3421/2024 Secc. Cuarta.
Segura y Pola Jorge Gerardo Virgilio Enrique su Sucesión. Sucesorio Familiar 1 Acdo. Núm. Exp. 729/2023.
Sevilla Cohen León. Sucesorio Familiar Expedientillo. 1 Acdo. Núm. Exp. 919/2009.
Sotelo Blas Yessenia. Ord. Civil Familiar 1 Acdo. en Otros. Núm. Exp. 1533/2003 Tomo LI.
Stern Grumberger Lily. Sucesorio Familiar 1 Acdo. Núm. Exp. 1215/2012.
Torres Agustín vs. Ramírez Quiroz Margarita. Especial Familiar Expedientillo. 1 Acdo. Núm. Exp. 131/2015.
Torres Méndez Gisela vs. Alejo Fragoso Oliver. Controversias del Orden Familiar 2 Acdos. Núm. Exp. 3107/2024.
Valdivia Ibáñez Edgar Antonio. Especial Familiar Auto de Radicación. 1 Acdo. en Incidente. Núm. Exp. 3535/2024 Guarda, Custodia y Visitas y Convivencias.
Vargas Guzmán Rosa María vs. Jesús Zain Campos Larios. Controversias del Orden Familiar 1 Acdo. en Incidente. Núm. Exp. 663/2017 Inc. de Cambio de Guarda y Custodia.
Vázquez Saldívar Yael Vanessa vs. Saldívar Ríos María Teresa. Controversias del Orden Familiar 1 Acdo. Núm. Exp. 371/2024.
Vega Rodríguez Luis Raúl vs. Margarita Báeza Carrillo. Especial Familiar 1 Acdo. Núm. Exp. 1987/2013.
Velazquillo Gutiérrez Claudia Esther vs. Estrada García Alejandro. Controversias del Orden Familiar 1 Acdo. Núm. Exp. 3057/2024.
Villanueva Díaz Sacil Jaquelín vs. Garro Medina Juan Arturo. Controversias del Orden Familiar 1 Acdo. Núm. Exp. 1147/2024.
Yam Mohar Laura su Sucesión. Sucesorio Familiar 1 Acdo. Núm. Exp. 455/2024.
Zacaula Tinoco Diana Jazmín vs. Uzcanga Román Héctor. Especial Familiar 1 Acdo. en Incidente. Núm. Exp. 519/2015 Inc. de Cancel. de Pensión Alimenticia.
Zambrano González Sigfrido vs. Pilar Campos Barbarena. Especial Familiar 1 Acdo. en Expedientillo. Núm. Exp. 1281/2009.
Zárate Aguayo José Luis vs. Vargas Sánchez Alejandra. Controversias del Orden Familiar 1 Acdo. en Cuadernillo. Núm. Exp. 2449/2024 Tercer Tomo.
Zermeño Durán Iveth María vs. Valdivieso Ibarra Jorge Alberto. Especial Familiar 4 Acdos. Núm. Exp. 947/2014.
De Jesús Ramírez Ariana vs. Ruíz Ruíz Fernando. Controversias del Orden Familiar Convn. Provisional. 1 Acdo. en Incidente. Núm. Exp. 1075/2020 Inc. de Cambio de Guarda y Custodia.

AUDIENCIA

Orozco Urrea Gertrudis su Sucesión. Sucesorio Familiar. 1 Audiencia. Núm. Exp. 67/2024.

SENTENCIAS INTERLOCUTORIAS

María del Carmen Castillo Rodríguez vs. Luis Alberto Oropeza Romero. Controversias del Orden Familiar Sent. Interl. 1 Sent. Inter. en Expedientillo. Núm. Exp. 967/2006 Inc. Repos. de Actuaciones

EL SECRETARIO DE ACUERDOS
LIC. ISRAEL GONZÁLEZ CARRASCO

SECRETARÍA "B"
ACUERDOS DEL 29 DE ENERO DEL 2025

Aguirre Rivera Alberto vs. Astrid Eugenia Romero Rosas. Especial Familiar 1 Acdo. en Incidente. Núm. Exp. 1134/2018 Inc. para Resolver en Def. Las Cuestiones Inherentes a la Disolución.
Álvarez Juana su Sucesión. Sucesorio Familiar 1 Acdo. Núm. Exp. 1612/2024.
Amaya Pérez Andrés. Juris. Voluntaria Familiar 1 Acdo. Núm. Exp. 6/2023.
Belmonte Fernández Arcipreste Montserrat vs. Paz Alverde Rubén. Especial Familiar 2 Acdos. Núm. Exp. 2842/2024.
Bernal Cenobio Dulce Wendy vs. Salazar Rangel Ramón Isaac. Controversias del Orden Familiar 1 Acdo. Núm. Exp. 990/2013.
Campos García Mariana vs. Guzmán Ruíz Gustavo Aarón. Especial Familiar 1 Acdo. Núm. Exp. 2190/2024.
Carmona Hernández Ioma vs. Noceda Trejo Héctor. Especial Familiar 1 Acdo. Núm. Exp. 1980/2022.
Castillo Martínez Dahaira Elizabeth vs. Acosta Martínez Emmánuel. Especial Familiar 1 Acdo. Núm. Exp. 2864/2024.
Catarino Trinidad Arnulfo Aristeo su Sucesión. Sucesorio Familiar 1 Acdo. Núm. Exp. 898/2022 Secc. Tercera.
Chiquito Ramos Beatriz Nadia. Juris. Voluntaria Familiar 1 Acdo. Núm. Exp. 368/2024.
Cortés Crotes Beatriz Manuela su Sucesión. Sucesorio Familiar 1 Acdo. Núm. Exp. 24/2025.
Dávila Salazar Remedios. Sucesorio Familiar 1 Acdo. Núm. Exp. 1076/2020.
Delgado Medina Mileni vs. Sergio Julio Lemus Aguilar. Controversias del Orden Familiar 1 Acdo. Núm. Exp. 888/2018.
Fernández Quintal Eduardo su Sucesión. Sucesorio Familiar 1 Acdo. Núm. Exp. 1126/2024.
Filorio Lair Julia su Sucesión. Sucesorio Familiar 1 Acdo. Núm. Exp. 740/2024.
Filorio Lair Julia vs. Raúl Tapia González. Especial Familiar 1 Acdo. Núm. Exp. 44/2009.

SOLO CONSULTA
SOLO CONSULTA
SOLO CONSULTA

Flores Coronado José su Sucesión. Sucesorio Familiar 1 Acdo. Núm. Exp. 2594/2024.
Galindo Cuevas Liliana Yetzabel vs. Bravo Cuenca Rodolfo. Controversias del Orden Familiar 3 Acdos. Núm. Exp. 1718/2024.
García Olagaray Mario Ignacio vs. Pérez Martínez María Teresa de la Luz. Especial Familiar 1 Acdo. Núm. Exp. 1844/2019.
González Hernández Octavio David vs. Fernández García Rosalía. Controversias del Orden Familiar 2 Acdos. Núm. Exp. 454/2018.
González Vargas Héctor Hugo su Sucesión. Sucesorio Familiar 1 Acdo. en Expedientillo. Núm. Exp. 300/2024.
González Rodríguez Sergio. Sucesorio Familiar 1 Acdo. Núm. Exp. 3286/2024.
Guerrero Rivera Benita. Sucesorio Familiar 1 Acdo. en Expedientillo. Núm. Exp. 3444/2024 Expedientillo.
Guzmán Cordero Azucena Janeth vs. Jorge Luis Galicia Valerio. Controversias del Orden Familiar 1 Acdo. Núm. Exp. 3308/2024.
Gómez Castro Ángela vs. Jesús González Coutiño. Controversias del Orden Familiar 1 Acdo. Núm. Exp. 1212/2013.
Haro Luna Ángel. Sucesorio Familiar 1 Acdo. Núm. Exp. 354/1983 Bis. 1.
Hernández Magdaleno Ivonne vs. García Arguello Javier Hugo. Especial Familiar 1 Acdo. en Expedientillo. Núm. Exp. 452/2024.
Hernández Peñuñuri Vicente su Sucesión. Sucesorio Familiar 1 Acdo. Núm. Exp. 30/2025.
Hernández Solano Gabriel su Sucesión. Sucesorio Familiar 1 Acdo. en Incidente. Núm. Exp. 2704/2024 Remoción de Albacea.
Herrera Conde Julieta vs. Luna López Tomás. Div. Nec. 1 Acdo. Núm. Exp. 2378/2024.
Hinojosa Solís Carmen Angélica vs. Vargas Rivera David. Controversias del Orden Familiar 1 Acdo. en Incidente. Núm. Exp. 3030/2024 Inc. de Cump. de Régimen de Visitas Tomo II.
Jiménez García Inés su Sucesión. Sucesorio Familiar 1 Acdo. Núm. Exp. 224/2022.
Julián Reséndiz Luis Fernando vs. Rivera Aguilera Paola. Controversias del Orden Familiar 1 Acdo. Núm. Exp. 100/2022.
Lizárraga Carmona Virginia. Sucesorio Familiar 1 Acdo. Núm. Exp. 3366/2024.
López Ávila Evelyn Haide vs. Juárez Galicia Armando. Controversias del Orden Familiar 1 Acdo. Núm. Exp. 628/2011.
López Varela Miguel Ángel vs. Vega Morales Nellyseth. Controversias del Orden Familiar 1 Acdo. en Otros. Núm. Exp. 2306/2015 Incidente.
Lorenzana Ramírez Víctor Hugo su Sucesión. Sucesorio Familiar 1 Acdo. Núm. Exp. 1644/2022.
Martínez Sanabria Juan Manuel su Sucesión. Sucesorio Familiar 1 Acdo. Núm. Exp. 2312/2024.
Martínez Segura Raquel Alejandra vs. Luis Alberto Lara González. Controversias del Orden Familiar 1 Acdo. Núm. Exp. 246/2010.
Monter Escalante Mireya vs. Sánchez Soto Edgar. Controversias del Orden Familiar 1 Acdo. Núm. Exp. 2050/2024.
Montero Alferes Guadalupe y Ramírez Tizayuca Jorge Arturo vs. Ramírez Montero Cynthia Guadalupe. Controversias del Orden Familiar 1 Acdo. en Expedientillo. Núm. Exp. 510/2023.
Morales Ruíz Elena su Sucesión vs. Morales Ruíz Elena. Sucesorio Familiar 1 Acdo. en Expedientillo. Núm. Exp. 2462/2014.
Nicolás Jiménez Porfirio, su Sucesión. Sucesorio Familiar 1 Acdo. Núm. Exp. 3068/2024.
Orihuela Galicia Pánfilo. Sucesorio Familiar 1 Acdo. Núm. Exp. 60/2024.
Orozco Martínez Mariana Monserrat vs. Ramos Rendón Carlos Allan. Controversias del Orden Familiar 1 Acdo. Núm. Exp. 1628/2024.
Pérez Hernández Guadalupe su Sucesión. Sucesorio Familiar 1 Acdo. Núm. Exp. 1940/2021.
Peña y Rojas José su Sucesión. Sucesorio Familiar 1 Acdo. Núm. Exp. 536/2024.
Pineda del Orbe Norma vs. Márquez Flores Jaime. Especial Familiar 1 Acdo. Núm. Exp. 550/2024.
Ramírez Alvarado Elsa vs. Hernández Castro Rogelio. Controversias del Orden Familiar 1 Acdo. en Expedientillo. Núm. Exp. 716/2015.
Ramírez Granados Arayansi vs. Infante Almaraz Ángel Guadalupe. Controversias del Orden Familiar 2 Acdos. Núm. Exp. 3538/2024.
Reyes Becerril María del Rosario vs. Cervantes Rebolledo Alejandro. Especial Familiar 1 Acdo. Núm. Exp. 1486/2014.
Rivera Rueda María de Los Ángeles vs. Ibarra Palomino Nezahualcóyotl. Especial Familiar 1 Acdo. Núm. Exp. 1976/2014 Inc. de Cancel. de Pensión Alimenticia.
Rosales Vera Ubaldo vs. Vite Chávez Joanna. Controversias del Orden Familiar 1 Acdo. en Cuadernillo. Núm. Exp. 3400/2024 Segundo Tomo.
Rueda Fernández José Luis vs. Saira Yael Hernández Duval. Especial Familiar 2 Acdos. Núm. Exp. 2132/2017.
Salgado Pizano Nancy vs. Santoyo Hernández Eduardo. Controversias del Orden Familiar 1 Acdo. Núm. Exp. 1698/2024.
Salinas Trejo Consuelo vs. Romero Peña Héctor. Controversias del Orden Familiar 1 Acdo. Núm. Exp. 1986/2018 Tomo II.
Sánchez Landeros Eloy su Sucesión. Sucesorio Familiar 1 Acdo. Núm. Exp. 2240/2024.
Sánchez Salcedo Julio César. Juris. Voluntaria Familiar 2 Acdos. Núm. Exp. 1560/2016.
Sánchez Silverio vs. Sánchez Hernández Alejandro y Sánchez Hernández María Elena. Controversias del Orden Familiar 1 Acdo. Núm. Exp. 1556/2024.
Solano Salinas Guadalupe vs. Landin Suárez Ulises Ezequiel. Especial Familiar 1 Acdo. en Incidente. Núm. Exp. 190/2023 Cancel. de Pensión Alimenticia.
Soriano Trejo José Carlos vs. Mirón Torres Carol Natieli. Controversias del Orden Familiar 2 Acdos. Núm. Exp. 2106/2024.
Tovar Suárez Fátima Lucero vs. Gallegos Ángel Juan Carlos. Controversias del Orden Familiar 1 Acdo. Núm. Exp. 1388/2024.
Ulloa Sandoval María de Los Santos su Sucesión. Sucesorio Familiar 1 Acdo. Núm. Exp. 2016/2024.
Venancio Serralde Juan su Sucesión. Sucesorio Familiar 1 Acdo. en Expedientillo. Núm. Exp. 76/2010.
Villaseñor Salinas María de Los Ángeles vs. Heraclio Morales Ponce. Reconoc. de Patern. 1 Acdo. Núm. Exp. 3290/2024.

AUDIENCIA

Campillo Vega María Araceli vs. Marmolejo Méndez René Benjamín. Controversias del Orden Familiar 1 Audiencia. Núm. Exp. 1330/2024.
Romero Campos Juana su Sucesión. Aud. 805 Sucesorio Familiar. 1 Audiencia. Núm. Exp. 1018/2021.

EL SECRETARIO DE ACUERDOS
LIC. JOSÉ MIGUEL CÁRDENAS RIVERO

QUINTO DE LO FAMILIAR

SECRETARÍA "A"
ACUERDOS DEL 29 DE ENERO DEL 2025

Abreu Olguín Serafín su Sucesión. Sucesorio Familiar 1 Acdo. Núm. Exp. 3309/2024.
Aguilar Hernández Brígido su Sucesión. Sucesorio Familiar 1 Acdo. Núm. Exp. 1189/2019.
Aguilar Tapia Felipe su Sucesión. Sucesorio Familiar 1 Acdo. Núm. Exp. 2117/2024.
Alfaro Buendía José su Sucesión. Sucesorio Familiar 1 Acdo. Núm. Exp. 1141/2023.
Alvaredo Bissio Rosario de Fátima vs. García Hernández Sergio Arturo. Controversias del Orden Familiar 1 Acdo. Núm. Exp. 539/2018.
Álvarez Neria Elvira vs. González Lara Guillermo. Controversias del Orden Familiar 1 Acdo. Núm. Exp. 1293/2024.
Álvarez y Rivero José Carlos del Sagrado Corazon de Jesús su Sucesión. Sucesorio Familiar 1 Acdo. en Incidente. Núm. Exp. 2079/2017 Inc. de Inconformidad Con el Inventario Presentado por la Albacea 18 de Octubre 2024.
Beristain Méndez Alexa Sofía vs. Beristain Becerra Abelardo. Controversias del Orden Familiar 1 Acdo. Núm. Exp. 1025/2024.
Cabrera Sánchez Luz María Eustacia vs. Gustavo Contreras Bedolla. Alim. Comparec. 1 Acdo. Núm. Exp. 1527/2004.
Cardel Portilla Judith Juliana de Los Ángeles vs. Manuel Cuauhtémoc Camacho Cardel. Ord. Civil Familiar 2 Acdos. en Cuadernillo. Núm. Exp. 104/2018 Segundo Tomo.
Castillo Ortiz Piedad su Sucesión. Sucesorio Familiar 1 Acdo. en Cuadernillo. Núm. Exp. 1769/2021 Secc. Segunda.
Castro Arroyo Filogonio vs. Sucesorio Familiar 1 Acdo. en Otros. Núm. Exp. 2637/2024 Secc. II.

SOLO CONSULTA
SOLO CONSULTA
SOLO CONSULTA

Cazares Domínguez Rubén vs. Nayelli Conchillos Huerta. Especial Familiar Expedientillo. 1 Acdo. en Expedientillo. Núm. Exp. 589/2020.

Cazares Espinoza Alejandra vs. Camarillo Catalán Rubén. Especial Familiar 1 Acdo. en Incidente. Núm. Exp. 2647/2024 Incidente Guara y Custodia.

Chávez Velázquez Efrén. Int. 1 Acdo. Núm. Exp. 1009/1999.

Colotla Solares Alma Lucinda vs. Pasondo Vega José Miguel. Especial Familiar 1 Acdo. Núm. Exp. 847/2024.

Flores Gutiérrez Socorro y Rodríguez Giles César vs. Cruz Culebro Jéssica. Controversias del Orden Familiar 1 Acdo. Núm. Exp. 379/2024.

Flores Rivera María Isabel vs. Roberto Morales Villasana. Controversias del Orden Familiar 1 Acdo. Núm. Exp. 1135/2013.

Flores Rivera María Isabel vs. Roberto Morales Villasana. Controversias del Orden Familiar 1 Acdo. en Incidente. Núm. Exp. 1135/2013 Inc. de Cancel. de Pensión Alimenticia.

Fuentes Peña Gabriela vs. García Paz Alejandro. Especial Familiar 1 Acdo. en Amparo. Núm. Exp. 2387/2024 Amparo 1000/2024.

García Centeno Ma Guadalupe su Sucesión. Sucesorio Familiar 1 Acdo. Núm. Exp. 1687/2024.

García Medina Esther su Sucesión. Sucesorio Familiar 1 Acdo. Núm. Exp. 409/2024.

García Noriega Yazmín Esperanza vs. Vázquez Segura Jorge Alberto. Exh. Familiar 2 Acdos. en Incidente. Núm. Exp. 3177/2024 Inc. para Regular Las Consecuencias Inherentes a la Disol. del Vinculo Matrimonial.

Gómez Ayala Ana Belem vs. Diego Pérez Bryan. Controversias del Orden Familiar 1 Acdo. Núm. Exp. 1643/2024.

Gómez y López Magdalena su Sucesión. Sucesorio Familiar 1 Acdo. en Otros. Núm. Exp. 1051/2023 Secc. Tercera.

González Fuentes Giovanni Jair vs. Serrano Rodríguez Alejandra. Controversias del Orden Familiar 2 Acdos. Núm. Exp. 1433/2024.

González Sánchez María Luisa del Rocío su Sucesión. Sucesorio Familiar 1 Acdo. Núm. Exp. 201/2024.

González Zúniga Juana (Sucesión). Sucesorio Familiar Expedientillo. 1 Acdo. en Expedientillo. Núm. Exp. 183/2021.

Guerrero Bermúdez José Luis su Sucesión. Sucesorio Familiar 1 Acdo. Núm. Exp. 757/2024.

Guevara López Silva su Sucesión. Sucesorio Familiar 1 Acdo. Núm. Exp. 831/2024.

Gutiérrez Bedolla María Guadalupe vs. Jesús Villa Vilchis. Especial Familiar 1 Acdo. Núm. Exp. 3081/2024 Bis. 1.

Hernández León Patricia del Carmen. Juris. Voluntaria Familiar 1 Acdo. Núm. Exp. 419/2024.

Hernández Martínez Tonatnzin Magdalena vs. Romero Torres María Magdalena. Controversias del Orden Familiar 1 Acdo. Núm. Exp. 3253/2024.

Herrera Arzate Claudia vs. Ignacio Cabrera Delgado. Controversias del Orden Familiar 2 Acdos. en Incidente. Núm. Exp. 1349/2009 Inc. de Reduc. de Pensión Alimenticia.

Jiménez Barrios María del Socorro vs. Fernando González Ruíz. Controversias del Orden Familiar 3 Acdos. en Incidente. Núm. Exp. 2551/2024 Inc. de Cancel. de Pensión Alimenticia.

Jiménez Castro Ana María. Sucesorio Familiar 1 Acdo. en Incidente. Núm. Exp. 663/1997 Inc. de Repos. de Autos de la Secc. Segunda.

Lama Martínez Arturo su Sucesión. Sucesorio Familiar Expedientillo. 1 Acdo. en Expedientillo. Núm. Exp. 997/2024.

Lima González Fernando su Sucesión. Sucesorio Familiar 1 Acdo. Núm. Exp. 1057/2024.

López Carranza Edna Deyanira vs. Víctor Manuel Cabrera Ríos. Controversias del Orden Familiar 1 Acdo. Núm. Exp. 1771/2012.

López Domínguez Primitiva vs. Uribe Mercado Lucio Jesús. Especial Familiar 1 Acdo. Núm. Exp. 3021/2024.

López López Diana su Sucesión. Sucesorio Familiar Aud. 801 Información Testimonial. 1 Acdo. Núm. Exp. 261/2024.

Lozanova Elena Bogomilova vs. Cedillo Oshea Francisco Javier. Controversias del Orden Familiar 1 Acdo. en Cuadernillo. Núm. Exp. 2379/2012 Tomo II del Inc. de Cambio de Guarda y Custodia.

Lozanova Elena Bogomilova vs. Cedillo Oshea Francisco Javier. Controversias del Orden Familiar 1 Acdo. en Incidente. Núm. Exp. 2379/2012 Tomo VI del Inc. de Cuestiones Inherentes a la Disol. del Vínculo Matrimonial.

Malvido Jiménez Eduardo Alexis y Cristian Nayeli Aranda Maqueda. Especial Familiar Comparecencia Billete. 1 Acdo. en Cuadernillo. Núm. Exp. 355/2013 Tomo II del Juic. Principal.

Marín Martínez José Antonio vs. Hernández Rosas Joana Itzel. Controversias del Orden Familiar 1 Acdo. Núm. Exp. 2031/2024.

Martínez Guajardo Marsha Marion vs. Rafael Gerardo Olvera Serrano. Especial Familiar 2 Acdos. en Incidente. Núm. Exp. 1705/2018 Tomo V del Inc. de Cambio de Guarda y Custodia.

Martínez Montiel Vda. de Co Rtes María. Sucesorio Familiar Primera Apelación. 1 Acdo. en Cuadernillo. Núm. Exp. 909/1987 Tomo II de la Primera Sección.

Mendoza Pérez Raúl vs. Maricruz Soto Cástulo. Controversias del Orden Familiar Cuarta Apelación. 1 Acdo. Núm. Exp. 2205/2019 Tomo II.

Meza Mondragón Manuel vs. Evangelina Alatorre Bonilla. Especial Familiar 1 Acdo. en Incidente. Núm. Exp. 343/2021 Inc. de Fijación y Cuantif. de Pensión Alimenticia.

Minchaca Ortega María Magdalena su Sucesión. Sucesorio Familiar 1 Acdo. Núm. Exp. 1321/2022.

Miranda González Virginia Marcela vs. Juan Lagos Camarillo Zamudio. Div. Nec. 1 Acdo. Núm. Exp. 2783/2024.

Morales Cedillo Glorio su Sucesión. Sucesorio Familiar 1 Acdo. Núm. Exp. 1549/2024.

Moreno Contreras Yanet vs. Miranda Cervantes Tomás. Controversias del Orden Familiar 1 Acdo. Núm. Exp. 1499/2024.

Muñoz Tovar Salvador. Sucesorio Familiar 1 Acdo. Núm. Exp. 453/2017.

Nava Garcilazo Efraín vs. Vázquez Jiménez Nancy Verónica. Especial Familiar 1 Acdo. en Incidente. Núm. Exp. 1343/2022 Inc. de Cambio de Cambio de Guarda y Custodia.

Neri Salas Vicenta su Sucesión. Sucesorio Familiar 1 Acdo. Núm. Exp. 1011/2024.

Ortega Rangel Consuelo vs. David Camarillo Flores. Especial Familiar Expedientillo. 1 Acdo. en Expedientillo. Núm. Exp. 357/2012.

Palma Cazarin Metzli Naomi vs. Carrillo Rojas Mario Alberto. Controversias del Orden Familiar 1 Acdo. Núm. Exp. 3257/2024.

Parral Domínguez Agustín vs. Jéssica Anguiano García. Controversias del Orden Familiar Comparecencia Billete. 1 Acdo. Núm. Exp. 375/2020 Segundo Tomo del Cuad. Principal.

Perales Salvidar José del Carmen su Sucesión. Sucesorio Familiar 1 Acdo. Núm. Exp. 2467/2024.

Pérez González Leonor. Sucesorio Familiar 1 Acdo. Núm. Exp. 1285/2024.

Ramírez Velázquez Alma Rosa vs. Nicolás Huerta Alejandre. Controversias del Orden Familiar 2 Acdos. Núm. Exp. 2191/2024.

Ramírez Verdin Adriana vs. González Camacho Eduardo Alejandro. Controversias del Orden Familiar Tercera Apelación. 2 Acdos. en Cuadernillo. Núm. Exp. 571/2022 Tomo II Juic. Principal.

Ramos Ordóñez Eduardo. Juris. Voluntaria Familiar 1 Acdo. Núm. Exp. 237/2019.

Ramos Santos Luis Antonio vs. Gabriela Baltazar Torres. Controversias del Orden Familiar 1 Acdo. en Amparo. Núm. Exp. 2579/2024 Amparo 1279/2023- Vii.

Ransanz del Río Rufino. Sucesorio Familiar Expedientillo. 1 Acdo. en Expedientillo. Núm. Exp. 803/2008.

Reséndiz Gómez Román. Sucesorio Familiar 1 Acdo. en Expedientillo. Núm. Exp. 95/1991.

Retiz Peralta Benjamín. Juris. Voluntaria Familiar 3 Acdos. Núm. Exp. 1673/2024.

Rivera Terrazas Patricia su Sucesión. Sucesorio Familiar 1 Acdo. Núm. Exp. 1887/2023.

Rodríguez Márquez Dora Oyuki vs. López Rodríguez Carlos. Especial Familiar 1 Acdo. Núm. Exp. 893/2024.

Rojas Gallegos Diana Jocelyne vs. Pérez Morales Daniel. Controversias del Orden Familiar 1 Acdo. en Incidente. Núm. Exp. 1579/2021 Inc. de Actual. de Pensión Alimenticia Provisional.

Rubio Trejo José. Int. 1 Acdo. Núm. Exp. 1297/2001.

Sánchez Pérez Adán Eduardo vs. Romero López Enriqueta Elisa. Controversias del Orden Familiar 1 Acdo. Núm. Exp. 1857/2024.

Sánchez Villavicencio Julio su Sucesión. Sucesorio Familiar 1 Acdo. Núm. Exp. 1003/2022.

Santander Suárez Humberto Cuauhtémoc vs. Marcela Julieta Salazar Pérez. Especial Familiar 1 Acdo. en Amparo. Núm. Exp. 1817/2014 Amparo 456/2024.

Santiago Sánchez Isidra. Sucesorio Familiar 1 Acdo. en Cuadernillo. Núm. Exp. 2097/2016 Secc. Tercera.

SOLO CONSULTA
SOLO CONSULTA
SOLO CONSULTA

Serrano Torres Román Carlos vs. Maldonado Bobadilla Yésica. Especial Familiar 1 Acdo. Núm. Exp. 3421/2024.
Silva Mercado Pablo Aurelio vs. Martha Leticia Arellano Fuentes. Ord. Civil Familiar 1 Acdo. en Amparo. Núm. Exp. 2455/2013 751/2024.
Valencia Acosta Modesto Arturo su Sucesión. Sucesorio Familiar 1 Acdo. Núm. Exp. 1417/2024.
Varela Aguilar Eva vs. Ricardo Martín Ayala Estrada. Especial Familiar 1 Acdo. en Incidente. Núm. Exp. 2179/2024 Liquidación de Sociedad Conyugal Tomo IV.
Villafranca Cotero Ana Laura vs. Francisco Javier Puig Flores. Ord. Civil Familiar 1 Acdo. en Incidente. Núm. Exp. 3093/2024 Inc. de Reduc. de Pensión Alimenticiaicia (Ana Laurapuig V.).
Villegas Córdova Ana Jimena vs. Amézcua Vallejo Héctor Iván. Controversias del Orden Familiar 1 Acdo. Núm. Exp. 2769/2024.
Yáñez Pérez Daniel vs. García Uribe Luz Delcarmen. Controversias del Orden Familiar 1 Acdo. Núm. Exp. 3211/2024.
Zavala Álvarez Ismael su Sucesión. Sucesorio Familiar 1 Acdo. Núm. Exp. 1671/2022.
De la Rosa Cruz Sandra Janeth vs. Ricardo Albino Méndez Martínez. Controversias del Orden Familiar 1 Acdo. en Cuadernillo. Núm. Exp. 797/2021 Tomo II Juic. Princiál.

NO PUBLICADOS

Narváez Jerónimo Sara Yazmín vs. Rodríguez Salgado Michel Alejandro. Controversias del Orden Familiar 1 Acdo. en Cuadernillo. Núm. Exp. 1725/2023 Tomo II Juic. Principal.
Nicolás González Verónica vs. Dávila Álvarez José María. Especial Familiar 1 Acdo. Núm. Exp. 2403/2024.
Nicolás González Verónica vs. Dávila Álvarez José María. Especial Familiar 1 Acdo. en Incidente. Núm. Exp. 2403/2024 Inc. de Incumplimiento de Convenio.
Ochoa Ríos Enrique. Sucesorio Familiar 1 Acdo. en Cuadernillo. Núm. Exp. 793/2020 Segundo Tomo de la Segunda Sección.

AUDIENCIA

Barrera Velázquez Nepzula vs. Coria Valverde Gabriel. Aud. Controversias del Orden Familiar 1 Aud. en Cuadernillo. Núm. Exp. 611/2018 Tomo II del Juic. Principal.
Gómez Rivas Ascención su Sucesión. Aud. 802 Sucesorio Familiar. 1 Audiencia. Núm. Exp. 195/2024.
Panales Ramírez Angélica vs. Ortega Cortés Daniel. Aud. Controversias del Orden Familiar 1 Audiencia. Núm. Exp. 1007/2024.

EL SECRETARIO DE ACUERDOS
LIC. PABLO ISIDRO SÁNCHEZ JASSO

SECRETARÍA "B"
ACUERDOS DEL 29 DE ENERO DEL 2025

Abud Bastida Mario Fernando y Abud Bastida Roxana y Abud Bastida Luis Antonio. Sucesorio Familiar 1 Acdo. Núm. Exp. 624/2024.
Acosta Solano María del Rocío vs. Vicente Román Estrada Vega. Controversias del Orden Familiar 1 Acdo. Núm. Exp. 2844/2024.
Aguilar Colín Blanca Gloria. Sucesorio Familiar 1 Acdo. en Expedientillo. Núm. Exp. 2088/2018 Extinto 34 Fam.
Aguilar Lucero Benigno Claudio Augusto su Sucesión. Sucesorio Familiar 6 Acdos. Núm. Exp. 3306/2024.
Aguilera Villicaña Esperanza. Sucesorio Familiar 1 Acdo. en Expedientillo. Núm. Exp. 834/2005.
Alamilla Aguilar Carmen Magdalena vs. Emilio Lazcano Maldonado. Controversias del Orden Familiar 1 Acdo. en Expedientillo. Núm. Exp. 748/2017.
Amaral Espíritu Ariel su Sucesión. Sucesorio Familiar 1 Acdo. Núm. Exp. 42/2025.
Ángeles Ballesteros Constancio su Sucesión. Sucesorio Familiar 1 Acdo. Núm. Exp. 1304/2024.
Arroyo Zavala Magdalena su Sucesión. Sucesorio Familiar 1 Acdo. en Otros. Núm. Exp. 2088/2023 Secc. Segunda.
Basurto Salazar Luis su Sucesión. Sucesorio Familiar 1 Acdo. en Otros. Núm. Exp. 1604/2022 Bis. 4 Cuarta Sección.
Bautista Herrera Celia. Juris. Voluntaria Familiar 1 Acdo. en Incidente. Núm. Exp. 1358/2015 Inc. de Objeción a Las Ctas. de Administración.
Becerril Peñaloza Luz su Sucesión. Sucesorio Familiar 1 Acdo. en Otros. Núm. Exp. 288/2023 Secc. Segunda.
Campos Valdés Irma Susana. Sucesorio Familiar 1 Acdo. Núm. Exp. 210/2021 Secc. Tercera.
Carranza Guzmán Patricia vs. Valera Martínez Seth Samuel. Especial Familiar 1 Acdo. en Incidente. Núm. Exp. 2296/2024 Inc. de Compensación.
Castro Flores Gloria su Sucesión. Sucesorio Familiar 1 Acdo. Núm. Exp. 666/2024.
Chauhan Vipin su Sucesión. Sucesorio Familiar 1 Acdo. Núm. Exp. 1338/2024.
Corona García Lizbeth vs. Alfredo González Sánchez. Controversias del Orden Familiar 1 Acdo. en Incidente. Núm. Exp. 1598/2016 Cump. de Convn. Sobre Régimen de Visiitas y Convivencias.
Correa Sandoval Daniel Alberto vs. Santuario Morales Norma Patricia. Especial Familiar 1 Acdo. en Incidente. Núm. Exp. 2402/2024 Inc. de Modificación de Medidas Provisionales.
Cuéllar de la Serna Guillermo su Sucesión. Sucesorio Familiar 3 Acdos. Núm. Exp. 714/2022.
Domínguez Soriano Jesús. Interd. 1 Acdo. Núm. Exp. 2822/2024.
Duarte Martínez Alma Daniela vs. Solís Yerena Javier. Controversias del Orden Familiar 1 Acdo. Núm. Exp. 1352/2024.
Enríquez Arellano Gabriela vs. Madrigal Zamora Rafael. Controversias del Orden Familiar 3 Acdos. Núm. Exp. 774/2020 Segundo Tomo.
Escobar Cuéllar Consuelo su Sucesión. Sucesorio Familiar 3 Acdos. Núm. Exp. 612/2023.
Fabián Díaz Lucino Eliseo su Sucesión. Sucesorio Familiar 1 Acdo. Núm. Exp. 1804/2024.
Fernández del Castillo Potest. Javier. Juris. Voluntaria Familiar 1 Acdo. Núm. Exp. 2586/2024.
Franco Martínez Leesdania Marisol vs. Medrano Ortiz Julio César. Controversias del Orden Familiar 1 Acdo. en Otros. Núm. Exp. 626/2022 Bis. 2 Tomo II.
Frutos Sánchez Arturo vs. Sánchez Romero Esther su Sucesión. Ord. Civil Familiar 1 Acdo. Núm. Exp. 993/2022.
Galindo Santamaría Soledad. Int. 1 Acdo. Núm. Exp. 2560/2024.
Gallegos Villaseñor Juan Ignacio vs. Guadalajara García Mónica. Especial Familiar 1 Acdo. Núm. Exp. 1022/2021.
Gáratechea Gómez Xóchitl Magdalena vs. Rodríguez Ruíz Manuel. Div. Incausado 1 Acdo. Núm. Exp. 410/2011.
García Espinoza Esthela y García Espinoza Estela. Sucesorio Familiar 1 Acdo. Núm. Exp. 3454/2024.
García de León Hernández María de Lourdes vs. Méndez Calatayud César Jorge. Controversias del Orden Familiar 1 Acdo. en Otros. Núm. Exp. 1734/2023 Cuad. de Ejecución.
García Meza Flor vs. Adrián Muñoz Medina. Controversias del Orden Familiar 1 Acdo. Núm. Exp. 2542/2024 Tomo II.
Garduño Cuevas Nayeli Anaid vs. Alfaro Coronado Aldo Eric. Ord. Civil Familiar 1 Acdo. en Expedientillo. Núm. Exp. 890/2018.
Golzarri y Moreno María Lucila Inés su Sucesión. Sucesorio Familiar 1 Acdo. Núm. Exp. 40/2025.
Gómez Mendoza Gilda. Ord. Civil Familiar Cerrar Tomo. 1 Acdo. Núm. Exp. 2136/2019.
Gómez Mendoza Gilda. Ord. Civil Familiar 3 Acdos. Núm. Exp. 2136/2019 Tomo II.
Gómez Rojas Arni Rubén vs. Luna Rodríguez Kely. Especial Familiar 1 Acdo. Núm. Exp. 554/2022.
González Hernández Griselda Adriana vs. García Lemus Eleazar. Controversias del Orden Familiar 1 Acdo. Núm. Exp. 1226/2024.
González Luis Beatriz vs. Valentín Pacheco Aarón Enrique. Especial Familiar 1 Acdo. Núm. Exp. 770/2024.
González Vallejo María Luisa vs. Catalino Gómez Colín. Controversias del Orden Familiar 1 Acdo. en Expedientillo. Núm. Exp. 1784/2012.
Guajardo Rivera Julia Monserrat vs. García Lagunas Jonas Ricardo. Controversias del Orden Familiar 1 Acdo. Núm. Exp. 1664/2024.
Gutiérrez Ávila Norma Angélica vs. Jacobo Barcelo Rodrigo. Controversias del Orden Familiar 2 Acdos. Núm. Exp. 2910/2024 Tomo II.
Gutiérrez Garduño Esperanza su Sucesión. Sucesorio Familiar 1 Acdo. Núm. Exp. 1826/2021.
Hernández Falcón María del Carmen vs. Fernando Cotreras Godínez. Controversias del Orden Familiar 1 Acdo. en Incidente. Núm. Exp. 2168/2024 Incidente.
Hernández Vázquez Leslie Maribel vs. Ávila González Eduardo. Controversias del Orden Familiar 1 Acdo. en Incidente. Núm. Exp. 1122/2024 Inc. de Reduc. de Pensión Alimenticia Provisional.
Herrera Padilla Stefany Arely vs. Guajardo González Brayan Aarón. Especial Familiar 1 Acdo. Núm. Exp. 1652/2023.

SOLO CONSULTA
SOLO CONSULTA
SOLO CONSULTA

Laureano Escutia María Fernanda vs. García Martínez Daniel. Controversias del Orden Familiar 1 Acdo. Núm. Exp. 1038/2023.
Linares Ledesma Alicia. Int. 1 Acdo. Núm. Exp. 1654/2010.
Lobo Román Víctor Hugo vs. Arias Contreras Nora del Carmen Bárbara. Especial Familiar 2 Acdos. en Incidente. Núm. Exp. 750/2022 Nuevo Inc. Decompesación.
Luna Juárez Luz María vs. Toto Velázquez Rodrigo. Controversias del Orden Familiar 1 Acdo. Núm. Exp. 238/2024.
Luz Cruz Araceli vs. González Páez José Luis. Controversias del Orden Familiar 1 Acdo. Núm. Exp. 1766/2023.
Martínez Carrasco Evangelina. Sucesorio Familiar 1 Acdo. Núm. Exp. 126/2003 Bis. 1.
Miselem Alfonso Rasmon Cuauhtémoc su Sucesión. Sucesorio Familiar 1 Acdo. en Incidente. Núm. Exp. 1964/2023 Inc. de Remoción de Albacea.
Pedraza Velarde Ascención vs. María Eugenia Sánchez Camacho. Especial Familiar 1 Acdo. en Expedientillo. Núm. Exp. 26/2009.
Pérez Cordero Monserrat vs. Juárez Santiago Noé. Especial Familiar 1 Acdo. Núm. Exp. 3282/2024.
Pérez Ramírez Ramón. Int. 1 Acdo. Núm. Exp. 1508/2004.
Perusquia Zárate Erik. Juris. Voluntaria Familiar 1 Acdo. Núm. Exp. 2160/2024.
Peña Soto Olaf vs. Alicia Olivia Arellano Ramos. Controversias del Orden Familiar 1 Acdo. en Incidente. Núm. Exp. 724/2010 Inc. de Cump. de Convn. y Pago de Pensiones Vencidas y No Pagadas.
Pineda González Juan. Sucesorio Familiar 1 Acdo. Núm. Exp. 614/2015.
Plaza Acevedo Elia María vs. Emilio Torres Manzanilla. Especial Familiar 1 Acdo. en Incidente. Núm. Exp. 1084/2003 Inc. de Actual. de Cobro de Pensión Alimetnicia.
Ramírez Luz Dalila Idalid vs. Ramírez Berzunza Pablo Ángel. Controversias del Orden Familiar 1 Acdo. Núm. Exp. 1118/2022.
Reyes Ochoa Enrique su Sucesión. Sucesorio Familiar 1 Acdo. en Otros. Núm. Exp. 536/2019 Secc. Tercera.
Rosales Andreani Alejandro vs. Claudia Nachely Durán González. Controversias del Orden Familiar 1 Acdo. en Incidente. Núm. Exp. 1874/2015 Inc. de Cump. de Convn. Respecto Al Régimen de Visias y Convivencias.
Rosales Andreani Alejandro vs. Claudia Nachely Durán González. Controversias del Orden Familiar 1 Acdo. en Otros. Núm. Exp. 1874/2015 Bis. 2 Tomo II.
Rosey Martínez Marco Antonio y Hernández Morales María del Socorro vs. Prado Colmenares Moisés y Rosey Hernández Solynka Ivette. Controversias del Orden Familiar 1 Acdo. Núm. Exp. 1922/2023.
Rubio Centeno Zaira Beatriz vs. Ramírez Mata Pedro. Controversias del Orden Familiar 1 Acdo. Núm. Exp. 3274/2024.
Rubio Centeno Zaira Beatriz vs. Ramírez Mata Pedro. Controversias del Orden Familiar 1 Acdo. en Incidente. Núm. Exp. 3274/2024 Inc. de Cambio de Guarda y Custodia.
Rubio Huerta Luz Alicia vs. Rubio García José Luis. Controversias del Orden Familiar 1 Acdo. en Incidente. Núm. Exp. 728/2017 Inc. de Cancel. de Pensión Alimenticia Admitido el 14 de Noviembre de 2013.
Ruíz Flores Omar Eduardo vs. Pérez Ibarra Diana Yeranell. Controversias del Orden Familiar 1 Acdo. en Otros. Núm. Exp. 1382/2022 Bis. 2 Tomo II.
Salazar Sánchez Vicente su Sucesión. Sucesorio Familiar 1 Acdo. Núm. Exp. 440/2023.
Salinas Torres Norma Alicia su Sucesión. Sucesorio Familiar 1 Acdo. en Otros. Núm. Exp. 2196/2023 Secc. Cuarta.
Sánchez García Ana María vs. José Luis Correa Mayen. Controversias del Orden Familiar 1 Acdo. en Incidente. Núm. Exp. 3068/2024 Inc. de Cancel. de Pensión Alimenticia.
Sanjuan Ocampo Francisca su Sucesión. Sucesorio Familiar 1 Acdo. Núm. Exp. 1758/2024.
Santamaría Montoya Beatriz Eugenia vs. Reyes Peniche Víctor Manuel. Especial Familiar 1 Acdo. Núm. Exp. 2748/2024.
Santoyo Aldayturriaga Luis Ernesto vs. Chávez Godínez Nohemí. Especial Familiar 1 Acdo. Núm. Exp. 2064/2023.
Serrano Rodríguez Ana Fernanda vs. García Rivero José Manuel. Controversias del Orden Familiar Dada Cuenta. 1 Acdo. Núm. Exp. 1970/2023.
Soberanes Carrillo María Mercedes vs. Rosas Sánchez Carlos Alberto. Controversias del Orden Familiar 1 Acdo. Núm. Exp. 1760/2024.
Solano Zacatenco Mayra Estefania vs. Landaverde Parra Ismale Gilberto. Controversias del Orden Familiar 1 Acdo. Núm. Exp. 1564/2023.
Solórzano Muñoz Miriam Érika vs. Delgado Serrano Fernando. Especial Familiar 1 Acdo. en Incidente. Núm. Exp. 814/2024 Inc. para Regular Las Consecuencias Inherentes a la Disol. del Vinculo Matrimonial.
Tejeda Uribe Guillermo Federico su Sucesión. Sucesorio Familiar 1 Acdo. en Expedientillo. Núm. Exp. 112/2022.
Ugalde Navarro Karina Alejandra vs. Jonathan Aviud Martínez Alfaro. Especial Familiar 1 Acdo. en Incidente. Núm. Exp. 850/2019 Inc. de Incrmento y Aseguramiento de Pensión Alimenticia.
Varajas Feliciana su Sucesión. Especial Familiar 1 Acdo. Núm. Exp. 150/2024.
Vargas Rodríguez José Alberto. Sucesorio Familiar 1 Acdo. Núm. Exp. 2614/2024.
Vélez Fuentes Ricardo. Sucesorio Familiar 1 Acdo. Núm. Exp. 2268/2024.
Xicoténcatl Sánchez Mitzi Samara vs. Coronel Pérez Jonathan Mauricio. Controversias del Orden Familiar 1 Acdo. Núm. Exp. 1376/2023.
Yarza Pérez Ramón su Sucesión. Sucesorio Familiar 1 Acdo. Núm. Exp. 210/2023.
Zuno Arias Ramona vs. Salvador Godínez Ramírez. Div. Incausado 1 Acdo. Núm. Exp. 2568/2024.
Del Ángel Trujillo Luisa Artemisa vs. Lio Morales Aarón Enrique. Controversias del Orden Familiar 1 Acdo. Núm. Exp. 1332/2023.

AUDIENCIA

Mora Martínez Luis Antonio vs. Silva Guzmán Nallely. Aud. Controversias del Orden Familiar 1 Audiencia. Núm. Exp. 478/2024.
Ocampo Padilla Horlin vs. Hernández Romero Luis Manuel. Aud. Controversias del Orden Familiar 1 Audiencia. Núm. Exp. 1194/2023.
Olvera Hernández Juan José su Sucesión. Sucesorio Familiar. 1 Audiencia. Núm. Exp. 1164/2024.

LA SECRETARIA DE ACUERDOS
LIC. VALERIA ELIZABETH JIMÉNEZ TÉLLEZ

SEXTO DE LO FAMILIAR

SECRETARÍA "A"
ACUERDOS DEL 29 DE ENERO DEL 2025

Acosta Azcarate Diego vs. Osornio García Aretzi Monserrat. Controversias del Orden Familiar Firme Multa. 1 Acdo. Núm. Exp. 791/2024.
Agonizante Arellano Aurelio su Sucesión. Sucesorio Familiar Acuerdo. 1 Acdo. Núm. Exp. 1325/2024.
Aguilar Bautista Patricia vs. Espinosa Ayala Arturo. Controversias del Orden Familiar Firme Multa. 1 Acdo. Núm. Exp. 225/2024.
Aguilar Cortés Adriana vs. Luis Humberto Serna Reyna. Ord. Civil Familiar Vista. 1 Acdo. en Incidente. Núm. Exp. 767/2012 Cancel. Pensión Alimenticia.
Alcalá Morales María Isabel su Sucesión. Sucesorio Familiar Llegada Autos. 1 Acdo. Núm. Exp. 1149/2019.
Alvarado Bravo Gabriel vs. Patricia Martínez Vázquez. Especial Familiar Informe. 1 Acdo. en Incidente. Núm. Exp. 2709/2024 Inc. de Liquidación de Bienes en Eecc. de Sentencia.
Aranda Vega María Nidia vs. Sifuentes Badillo César. Ord. Civil Familiar 1 Acdo. Núm. Exp. 245/2014.
Aranda Vega María Nidia vs. Sifuentes Badillo César. Ord. Civil Familiar 1 Acdo. en Incidente. Núm. Exp. 245/2014 Aumento de Aumento de Pensión Tomo II.
Aranda Vega María Nidia vs. Sifuentes Badillo César. Ord. Civil Familiar 1 Acdo. en Incidente. Núm. Exp. 245/2014 Inc. de Liquidación de Pensión Alimenticia por Cantidades No Pagadas.
Aranda Vega María Nidia vs. Sifuentes Badillo César. Ord. Civil Familiar 1 Acdo. en Incidente. Núm. Exp. 245/2014 Inc. de Pago Retroactivo de Pensión Alimenticia.
Argumedo Valladares Alejandro. Sucesorio Familiar Expedientillo. 1 Acdo. en Expedientillo. Núm. Exp. 1853/2023 Expedientillo.
Aristi Barberi María de Lourdes. Juris. Voluntaria Familiar 1 Acdo. Núm. Exp. 519/2018.

SOLO CONSULTA
SOLO CONSULTA
SOLO CONSULTA

Arteaga Vázquez Gabriela vs. López Álvarez Luis Enrique. Controversias del Orden Familiar Informe. 1 Acdo. Núm. Exp. 1397/2024.

Barbosa Herrera Ambrosio su Sucesión. Sucesorio Familiar 1 Acdo. en Otros. Núm. Exp. 2041/2023 Secc. Tercera.

Becerra Nava Guadalupe Jimena vs. Gómez Becerra María Irma y Pulliam Aburto Erick Salvador y Representante Titular de la Notaria 196 de la Ciudad de México. Ord. Civil Familiar 1 Acdo. Núm. Exp. 2351/2024.

Benítez Márquez Rosa María y Díaz Organitos Juan Manuel. Ord. Civil Familiar Acuerdo. 1 Acdo. Núm. Exp. 501/1993.

Beretta Rocha María del Sol vs. Frutos Santos Héctor. Ord. Civil Familiar Expedientillo. 1 Acdo. en Expedientillo. Núm. Exp. 1947/2011.

Bermúdez Martínez Blanca Estela vs. Báez Ayala Alberto Adolfo. Controversias del Orden Familiar Revocación y Autorización. 2 Acdos. Núm. Exp. 2933/2024.

Cáceres Ordóñez Juan Manuel vs. Varguilla García Ángela Karina. Controversias del Orden Familiar 3 Acdos. Núm. Exp. 1237/2024.

Calderón Torres Silvia María vs. Silviano Francisco Madrigal Chávez. Controversias del Orden Familiar Acuerdo. 1 Acdo. en Expedientillo. Núm. Exp. 2135/2024 Expediente.

Carrera Ibarra Julio César. Juris. Voluntaria Familiar 1 Acdo. Núm. Exp. 587/2010.

Casas Gómez Adrián. Sucesorio Familiar 1 Acdo. Núm. Exp. 329/2002.

Castillo Lugo María de Jesús su Sucesión. Sucesorio Familiar Informe. 3 Acdos. Núm. Exp. 1901/2024.

Castillo Rosas Tonatzin Harue. Juris. Voluntaria Familiar Desahogo Vista Consejo Local de Tutelas. 1 Acdo. Núm. Exp. 1665/2024.

Cedeño Hernández Andrea vs. Álvarez Rosas Enrique. Controversias del Orden Familiar Acuerdo. 1 Acdo. Núm. Exp. 65/2024.

Colín López Felipa. Controversias del Orden Familiar Firme Multa. 1 Acdo. en Incidente. Núm. Exp. 1363/2005 Bis. 2 Inc. de Cesación de Alimentos Vigente.

Derio García Katia Citlalli vs. Sánchez Palma Carlos Sebastián. Controversias del Orden Familiar 2 Acdos. en Expedientillo. Núm. Exp. 2063/2022 Expedientillo.

Duarca Díaz Angélica vs. Raúl Irving Hernández Rodríguez. Cont. Ord. Fam. Acuerdo. 1 Acdo. Núm. Exp. 2037/2009.

Enríquez Garrido Mario su Sucesión. Sucesorio Familiar Acuerdo. 2 Acdos. Núm. Exp. 2575/2024.

Esquivel Solís María su Sucesión. Sucesorio Familiar 1 Acdo. Núm. Exp. 183/2023.

Fajardo Martínez Soledad vs. Felipe de Jesús Sandoval Carranza. Div. Incausado Acuerdo. 1 Acdo. Núm. Exp. 1717/2010.

Flores Mendoza Margarita su Sucesión. Sucesorio Familiar 1 Acdo. Núm. Exp. 515/2024.

Francisco Marylin Gutiérrez vs. López Trejo Miguel Bernardo. Controversias del Orden Familiar Auto. 1 Acdo. Núm. Exp. 1085/2010.

Gaither Zarabozo John Benjamín su Sucesión. Sucesorio Familiar 1 Acdo. Núm. Exp. 1367/2024.

Galicia Zavala Alberto. Interd. 2 Acdos. Núm. Exp. 515/2007.

Gamez Cespedes Leonel Alberto. Sucesorio Familiar Auto. 1 Acdo. Núm. Exp. 2925/2024.

García Labra Héctor Ignacio. Sucesorio Familiar Auto. 1 Acdo. Núm. Exp. 3153/2024.

González Ayala Lisania Rubí vs. Gerónimo Cuevas José Alejandro. Ord. Civil Familiar Acuerdo. 1 Acdo. Núm. Exp. 1521/2021.

González Hernández, Luis César. Sucesorio Familiar Acuerdo. 1 Acdo. Núm. Exp. 2165/2024.

Granados Vargas Ricardo Antonio vs. Alegría Ponce Aline. Especial Familiar 2 Acdos. Núm. Exp. 1209/2023.

Guerrero Juárez Alejandra Mayra vs. Padilla Pérez José Alfredo. Controversias del Orden Familiar Desahogo de Vista Con Excepciones y Defensas. 1 Acdo. en Incidente. Núm. Exp. 1905/2022 Disminución Pensión Alimenticia.

Guerrero Trejo Yesenia vs. Miguel Martínez Domínguez. Controversias del Orden Familiar Auto. 1 Acdo. Núm. Exp. 3141/2024 Inc. de Pago de Pensiones Vencidas y No Pagadas.

Guevara Castro Diana Eloísa vs. De Los Santos Sánchez J Cruz. Especial Familiar 2 Acdos. en Incidente. Núm. Exp. 1087/2023 Inc. Regular Consecuencias I. D. V. M.

Guzmán Ávila Celia vs. Sucesorio Familiar Auto. 1 Acdo. Núm. Exp. 2727/2024 Segunda Sección.

Hernández Salazar Aurelio. Sucesorio Familiar Expedientillo. 1 Acdo. en Expedientillo. Núm. Exp. 2009/1979.

Íñigo Martínez Aurelia María su Sucesión. Sucesorio Familiar Acuerdo. 1 Acdo. Núm. Exp. 85/2023.

Juárez Choreño María Elena Juana. Sucesorio Familiar Auto. 1 Acdo. Núm. Exp. 279/2022.

Juárez Ramírez Leslie Madai vs. Montiel Jarquín Óscar Javier. Controversias del Orden Familiar Cert de Audiencia. 1 Acdo. Núm. Exp. 1587/2024.

Lima Reyes Salustia Herlinda vs. Mosqueda Hernández Jorge. Especial Familiar Acuerdo. 1 Acdo. Núm. Exp. 3057/2024.

López Gómez Margarita vs. Rodríguez López Arturo y Rodríguez López Susana y Rodríguez López María Guadalupe y Rodríguez López Margarita y Rodríguez López Rafael y Rodríguez López Graciela. Controversias del Orden Familiar Acuerdo. 1 Acdo. Núm. Exp. 1073/2024.

López Ontiveros Victoria Guadalupe vs. Jabbour Georges. Controversias del Orden Familiar 1 Acdo. Núm. Exp. 9/2025 Lamvlv/09/2025.

Loyola Ibáñez Noemí. Sucesorio Familiar Acuerdo. 1 Acdo. Núm. Exp. 957/2024.

Lugo Maldonado Eustolia su Sucesión. Sucesorio Familiar Acuerdo. 1 Acdo. Núm. Exp. 3047/2024.

Luna Velasco Celerina. Sucesorio Familiar Expedientillo. 1 Acdo. Núm. Exp. 103/2015.

Madriz Lize Juvencio su Sucesión. Sucesorio Familiar 1 Acdo. Núm. Exp. 3071/2024.

Martínez Calderón María Fernanda vs. Cruz Cruz Isaac Salvador. Controversias del Orden Familiar Recuperación Menor. 1 Acdo. Núm. Exp. 7/2025 Lamvlv/07/2025.

Martínez Galindo Sergio vs. González Mendoza Elizabeth Jaquelíne. Controversias del Orden Familiar 1 Acdo. Núm. Exp. 2111/2024.

Martínez Prudenciano Rosa Isela vs. José Ismael Torres Degante. Especial Familiar 1 Acdo. Núm. Exp. 1223/2020.

Mayoral Chable Berenice vs. García Zitle Eleazar. Controversias del Orden Familiar Expedientillo. 2 Acdos. Núm. Exp. 911/2022.

Medina Guadarrama Araceli vs. Miguel Ramírez Ramírez. Controversias del Orden Familiar Acuerdo. 1 Acdo. Núm. Exp. 241/2011 Tomo II Principal.

Méndez Rodríguez Fabiola vs. Flores Pérez Ernesto. Controversias del Orden Familiar Auto. 2 Acdos. Núm. Exp. 2291/2024.

Mercado Contreras Erasmo. Sucesorio Familiar 1 Acdo. en Amparo. Núm. Exp. 1031/2001 Amparo 683/2024- III.

Millán Rodríguez Matilde su Sucesión. Sucesorio Familiar Expedientillo. 1 Acdo. Núm. Exp. 39/2022.

Molina Aragón Daniel su Sucesión. Sucesorio Familiar Comparecencia. 1 Acdo. Núm. Exp. 2065/2024.

Molina Camacho Alicia su Sucesión. Sucesorio Familiar 1 Acdo. Núm. Exp. 1057/2023.

Monzon González Luis su Sucesión. Sucesorio Familiar Expedientillo. 1 Acdo. Núm. Exp. 975/2022.

Morales Rodríguez Julio César vs. Campos Lara Evelyne. Controversias del Orden Familiar Acuerdo. 1 Acdo. Núm. Exp. 1259/2024.

Moreno Ruvalcaba Miguel vs. Carmen Enedina Pérez Rojo. Ord. Civil Familiar Auto. 1 Acdo. Núm. Exp. 1067/2010.

Nares Magaña Daniel vs. González Pérez Linda Susana. Controversias del Orden Familiar 3 Acdos. en Incidente. Núm. Exp. 905/2017 Modificación Convenio, Régimen Visitas y Convivencias Tomo III.

Nicolás Hernández Miguel su Sucesión. Sucesorio Familiar Manifestaciones. 1 Acdo. Núm. Exp. 17/2025.

Novelo Estrada Javier Antonio vs. Pérez Lugo Karla Patricia. Controversias del Orden Familiar Informe. 1 Acdo. Núm. Exp. 3227/2024 Tomo II.

Olvera Díaz Mario su Sucesión. Sucesorio Familiar Turno. 1 Acdo. Núm. Exp. 3357/2024.

Oropeza Moreno José Luis su Sucesión. Sucesorio Familiar 8 Acdos. Núm. Exp. 1217/2024.

Ortiz Medina Margarita. Sucesorio Familiar Expedientillo. 1 Acdo. Núm. Exp. 1017/2013.

Pacheco Cano Álvaro su Sucesión. Sucesorio Familiar Auto. 1 Acdo. Núm. Exp. 1199/2024.

Padilla Plata Concepción su Sucesión. Sucesorio Familiar 1 Acdo. Núm. Exp. 1811/2024.

Ramírez Villegas Carlos César. Juris. Voluntaria Familiar Expedientillo. 1 Acdo. en Expedientillo. Núm. Exp. 591/2023 Expedientillo.

SOLO CONSULTA
SOLO CONSULTA
SOLO CONSULTA

Rocha Cosío Luz su Sucesión. Sucesorio Familiar 1 Acdo. Núm. Exp. 207/2023.
Rocha Montero Ana María su Sucesión. Sucesorio Familiar 1 Acdo. Núm. Exp. 575/2024.
Rocha Moreno Diana Consuelo. Controversias del Orden Familiar 1 Acdo. Núm. Exp. 1427/2021.
Rodríguez Aguilar Karla vs. Pereda Delgado Guillermo Jeovanni. Controversias del Orden Familiar Turno. 1 Acdo. en Incidente. Núm. Exp. 935/2016 Reduc. Pensión Alimenticia.
Rodríguez Villegas Ángel. Juris. Voluntaria Familiar 1 Acdo. Núm. Exp. 25/2015.
Rojas Vargas Pablo su Sucesión. Sucesorio Familiar Auto. 1 Acdo. Núm. Exp. 363/2020.
Romero Quintanar Alejandra su Sucesión. Sucesorio Familiar Auto. 1 Acdo. Núm. Exp. 3027/2024 Tomo II.
Ruíz García Pedro vs. Soulaiman Aiza Shahla. Especial Familiar 6 Acdos. en Incidente. Núm. Exp. 105/2024 Resolver Consecuencias Inherentes D. V. M.
Ruíz Pérez Jorge Humberto vs. Solís López Teresa de Jesús. Controversias del Orden Familiar 2 Acdos. Núm. Exp. 981/2024.
Salvador Hernández Eva vs. Rebollo Garduño Juan Martín. Ord. Civil Familiar Dada Nueva Cuenta. 1 Acdo. Núm. Exp. 563/2005.
Sánchez González Blanca Estela su Sucesión. Sucesorio Familiar Acuerdo. 1 Acdo. Núm. Exp. 827/2024.
Sandoval García Ana Laura vs. Vargas Torres Jesús Ofir. Vía de Apremio Familiar Acuerdo. 1 Acdo. Núm. Exp. 815/2024.
Segura Ramírez Ezequiel. Int. 1 Acdo. Núm. Exp. 841/1962.
Simón Caamaño Herica vs. Martínez Mata Marco Ismael. Ord. Civil Familiar Auto. 1 Acdo. Núm. Exp. 1813/2022.
Simón Caamaño Herica vs. Martínez Mata Marco Ismael. Ord. Civil Familiar Vista. 1 Acdo. en Incidente. Núm. Exp. 1813/2022 Consecuencias Inherentes Disol. Vínculo Matrimonial.
Sánchez Felipe Martínez vs. Martínez Sánchez Felipe. Sucesorio Familiar Expedientillo. 1 Acdo. en Expedientillo. Núm. Exp. 961/2023 Expedientillo.
Tamborell Fabila Gladys Esther. Juris. Voluntaria Familiar 1 Acdo. Núm. Exp. 2125/2015.
Tapia Lozano Julio Veda. Juris. Voluntaria Familiar 1 Acdo. Núm. Exp. 1035/2019.
Tenorio Félix Pablo. Sucesorio Familiar 1 Acdo. en Expedientillo. Núm. Exp. 2113/2024.
Valencia Juárez Martín su Sucesión. Sucesorio Familiar Auto en Expdllo. 1 Acdo. en Expedientillo. Núm. Exp. 1383/2022.
Vázquez López Ana María vs. José Hernández Cortés. Ejec. Merc. Auto. 1 Acdo. Núm. Exp. 185/2010.
Vázquez Reyes Sara Isabel vs. Nájera Vázquez Manuel Alejandro y Aguilar Tolentino Jenifer. Controversias del Orden Familiar Acuerdo. 1 Acdo. Núm. Exp. 751/2023 Tomo II Principal.
Vázquez Rivera María José vs. Castillo Chávez Jeanfersan Yael. Especial Familiar Auto. 1 Acdo. Núm. Exp. 2233/2024 Inc. de Incremento de Pensión Alimenticia.
Vázquez Tejada Verónica vs. García Ortiz Fernando. Controversias del Orden Familiar Expedientillo. 1 Acdo. Núm. Exp. 789/2023.
Vázquez del Mercado Montes Rafael. Juris. Voluntaria Familiar 1 Acdo. Núm. Exp. 275/2013 Principal Tomo II.
Zapata Jiménez Rosa Martha su Sucesión. Sucesorio Familiar Auto. 1 Acdo. Núm. Exp. 2757/2024 Secc. Tercera.
Zapata Regil María de Lourdes su Sucesión. Sucesorio Familiar Acuerdo. 1 Acdo. Núm. Exp. 423/2023.

AUDIENCIA

Delgadillo López Jaime su Sucesión. Aud. Art. 801 Cpc Sucesorio Familiar. 1 Audiencia. Núm. Exp. 81/2024.
Medina Chávez Yeni Guadalupe vs. Sonda Pérez Fabiola Guadalupe. Aud. Ord. Civil Familiar. 1 Aud. en Incidente. Núm. Exp. 1189/2021 Inc. de Cancel. de Pensión.
Salazar Navarrete Imelda su Sucesión. Aud. Sucesorio Familiar. 1 Audiencia. Núm. Exp. 373/2023.
Viveros Rojas Susana vs. Viveros Rojas Diana Cristina. Aud. de Desahogo de Pruebs. y Fecha para Platica Controversias del Orden Familiar 1 Audiencia. Núm. Exp. 671/2024.

SENTENCIAS INTERLOCUTORIAS

Lugo Peralta Lorenzana su Sucesión. Sucesorio Familiar Sent. Interl. Declaratoria de Herederos 1 Núm. Exp. 747/2024

LA SECRETARIA DE ACUERDOS
LIC. SIDDHARTA DESSIREE DEL SOCORRO NAVA GARDUÑO

SECRETARÍA "B"
ACUERDOS DEL 29 DE ENERO DEL 2025

Aguilar Pérez Daniela Ivet vs. Luis Fernando Servín Miranda. Alim. Turno Cedula. 1 Acdo. Núm. Exp. 1426/2009.
Aguilera Reynoso Cecilia vs. Marco Antonio Mendoza Mendoza. Especial Familiar Comparecencia Billete. 1 Acdo. Núm. Exp. 2908/2024 Tomo IV.
Aguirre Gil Cynthia Elizabeth vs. Chávez Chávez Óscar Javier. Controversias del Orden Familiar Turno Oficio. 1 Acdo. Núm. Exp. 2086/2021.
Alatorre Pérez Dalía Isabel vs. Tepole Jiménez Ramses. Controversias del Orden Familiar Comparecencia Billete. 1 Acdo. Núm. Exp. 1050/2024.
Álvarez García Concepción. Sucesorio Familiar Auto Mgl. 1 Acdo. Núm. Exp. 2694/2024 Secc. IV.
Álvarez del Castillo Guerra Mardi Alejandra vs. Sánchez Pérez Domingo Daniel. Controversias del Orden Familiar Auto Mgl. 1 Acdo. Núm. Exp. 2088/2024.
Araya Valenzuela Alejandro Patricio vs. Mayra Itzel Arteaga Cerón. Controversias del Orden Familiar Auto Mgl. 1 Acdo. Núm. Exp. 312/2021.
Athié Álvarez Carlos vs. Álvarez del Campo Cecilia. Controversias del Orden Familiar 1 Acdo. Núm. Exp. 1116/2022.
Baldamis Peláez Raymundo su Sucesión. Sucesorio Familiar 1 Acdo. Núm. Exp. 1188/2022.
Benito Martínez Karen Berenice vs. Sergio Adrián Alcalá Salcedo. Controversias del Orden Familiar Auto Mgl. 3 Acdos. Núm. Exp. 870/2021.
Boleaga Meneses Alejandra vs. Boleaga Meneses Abraham y Hernández Vega Brenda. Controversias del Orden Familiar 1 Acdo. Núm. Exp. 94/2024.
Bousquet Medina Ariana vs. Gharcia Flores Javier. Especial Familiar Auto Mgl. 1 Acdo. Núm. Exp. 356/2014.
Bousquet Medina Ariana. Especial Familiar Auto Mgl. 1 Acdo. en Incidente. Núm. Exp. 356/2014 Inc. de Liquidación de Pensión Alimenticia.
Burela Rueda Gabriel su Sucesión. Sucesorio Familiar 2 Acdos. Núm. Exp. 1854/2024.
Calzada Mata José Clemente. Especial Familiar Auto Mgl. 1 Acdo. en Incidente. Núm. Exp. 1808/2018 Inc. de Liquidación de Ejecc. de Sentencia.
Camacho López Laura vs. Ramírez Camacho Francisco. Controversias del Orden Familiar 2 Acdos. Núm. Exp. 2572/2024.
Cano Pineda Itzel Aglay vs. Avelino Ramos Irving Roberto. Controversias del Orden Familiar Auto Mgl. 1 Acdo. Núm. Exp. 838/2024.
Castillo Escobar Elizabeth Noemí vs. Cabello Vázquez Joel. Controversias del Orden Familiar Auto Mgl. mal Publ. del 28 de Enero. 1 Acdo. Núm. Exp. 760/2024.
Castillo Maldonado Gloria Alejandra. Especial Familiar 2 Acdos. en Incidente. Núm. Exp. 810/2021 Inc. de Las Consecuencias Inherentes a la Disol. del Vínculo Matrimonial.
Cerón Cervantes Claudia vs. Rodrigo Eduardo Jiménez Tornero. Controversias del Orden Familiar Informe. 1 Acdo. Núm. Exp. 836/2012 Inc. de Reduc. de Pensión Alimenticia.
Chavarría Lizaola Darío su Sucesión. Sucesorio Familiar 1 Acdo. Núm. Exp. 4/2025.
Chávez Falcón Raquel vs. Álvarez Figueroa José Arturo. Ord. Civil Familiar Auto Mgl. 1 Acdo. Núm. Exp. 736/2016 Cuad. de Amp. 1365/2024.
Contreras Contreras Ángel su Sucesión. Sucesorio Familiar 1 Acdo. Núm. Exp. 12/2025.
Contreras López José Guadalupe. Int. Expedinetillo. 1 Acdo. Núm. Exp. 1900/2010.
Corona Meléndez Socorro Lorenza su Sucesión. Sucesorio Familiar Auto. 1 Acdo. Núm. Exp. 3296/2024.
Efrén Domínguez Salinas. Sucesorio Familiar Auto Mgl. 1 Acdo. Núm. Exp. 348/2021.
Efrén Domínguez Salinas. Sucesorio Familiar Auto Mgl. 2 Acdos. en Otros. Núm. Exp. 348/2021 Cuarta Sección.
Elguera Almazán Olga Verónica. Juris. Voluntaria Familiar Auto Mgl. 1 Acdo. Núm. Exp. 298/2010.
Eulogio Monroy María del Rocío vs. Carlos Carrillo Luna. Controversias del Orden Familiar Auto Mgl. 1 Acdo. en Incidente. Núm. Exp. 2616/2024 Inc. de Incumplimiento de Las Obligaciones Alimentarias.

SOLO CONSULTA
SOLO CONSULTA
SOLO CONSULTA

Fernández Mondragón Santiago vs. Mercedes Torres Ricarde. Especial Familiar Auto Mgl. 1 Acdo. Núm. Exp. 2734/2024 Tomo III.

García Cervantes Elizabeth vs. García Domínguez Rodolfo Raziel. Controversias del Orden Familiar 2 Acdos. Núm. Exp. 282/2024.

García Cervantes Elizabeth vs. García Domínguez Rodolfo Raziel. Controversias del Orden Familiar Dada Cuenta. 1 Acdo. en Incidente. Núm. Exp. 282/2024 Inc. de Modificación de Régimen de Convivencias.

García García Nazario su Sucesión. Sucesorio Familiar Exh. Diligenciado. 1 Acdo. Núm. Exp. 1000/2023.

García Murray Óscar José su Sucesión. Sucesorio Familiar Auto Mgl. 2 Acdos. en Amparo. Núm. Exp. 28/2022 Amparo 1368/2023.

González Espinosa Ofelia su Sucesión. Sucesorio Familiar Auto Mgl. 4 Acdos. en Incidente. Núm. Exp. 1190/2023 Inc. de Remoción de Albacea.

González Espinosa Ofelia su Sucesión. Sucesorio Familiar Auto Mgl. 1 Acdo. en Otros. Núm. Exp. 1190/2023 Segunda Sección.

González Flores Claudia Isabel vs. Iván Armando Cedillo Mato. Controversias del Orden Familiar Auto Mgl. 6 Acdos. Núm. Exp. 322/2021.

González Fuentes Elsa Aurora su Sucesión. Sucesorio Familiar Auto Mgl. no Publ. del 28 de Enero. 1 Acdo. Núm. Exp. 1304/2024.

González Garduño José Armando vs. Cortés Martínez Inés Corael. Controversias del Orden Familiar Auto Mgl. 2 Acdos. Núm. Exp. 1780/2024.

González Rosales Eugenia vs. Omar Daniel Alcalá Reyes. Ord. Civil Familiar Auto Mgl. 1 Acdo. Núm. Exp. 962/2010.

Hernández Hidalgo Mateo Luis su Sucesión. Sucesorio Familiar Auto Mgl. 2 Acdos. Núm. Exp. 482/2019 Amparo 155/2025.

Hernández Rivera Carlos vs. María del Carmen Contreras Jalpa. Div. Nec. Auto Mgl. 1 Acdo. Núm. Exp. 686/2005.

Islas Pérez Claudia. Controversias del Orden Familiar 1 Acdo. en Incidente. Núm. Exp. 1096/2018 Inc. de Pensiones Vencidas y No Pagadas.

Jiménez Falcón Rosa vs. Hernández Rivera Fernando. Controversias del Orden Familiar Auto Mgl. 3 Acdos. Núm. Exp. 782/2023.

Jiménez Falcón Rosa vs. Hernández Rivera Fernando. Controversias del Orden Familiar Auto Mgl. 1 Acdo. en Incidente. Núm. Exp. 782/2023 Inc. de Reduc. de Pensión Alimenticia Provisional.

Jiménez Medina Ilya Tatiana vs. Arriaga Lecona Francisco Javier. Especial Familiar Auto Mgl. 1 Acdo. Núm. Exp. 3280/2024.

López Beltrán Fabiola vs. Campos Domínguez Cecilio. Controversias del Orden Familiar Auto Mgl. 2 Acdos. Núm. Exp. 118/2021.

López Cruz Nili Habibeh vs. Bermúdez Hernández Cristian Gustavo. Especial Familiar Auto Mgl. 1 Acdo. Núm. Exp. 2818/2024.

López Cruz Nili Habibeh vs. Bermúdez Hernández Cristian Gustavo. Ord. Civil Familiar Auto Mgl. 1 Acdo. Núm. Exp. 2818/2024 Inc. de Liquidación de Sociedad Conyugal.

Luna Cuevas Victoria vs. Pech Tematzazi Hugo Alejandro. Controversias del Orden Familiar Auto Mgl. 1 Acdo. Núm. Exp. 2878/2024 Inc. de Cesación y Can de Pens Alim.

Luna Osorio Héctor vs. Soberanes Rodríguez Gabriela. Controversias del Orden Familiar Auto Mgl. 1 Acdo. Núm. Exp. 2034/2024.

Magdaleno Herrero Catalina vs. Carlos Rubén Santillán Villanueva. Ord. Civil Familiar Turno Cedula. 1 Acdo. Núm. Exp. 226/2012.

Manzano Macías Érika Adela vs. Saucedo Ramírez Julio Antonio. Ord. Civil Familiar 2 Acdos. en Incidente. Núm. Exp. 250/2013 de Cancel. de Pensión Alimenticia.

Martínez Aquino Aurora vs. González Correa José Antonio. Controversias del Orden Familiar 1 Acdo. Núm. Exp. 2094/2024.

Martínez Cruzfrancisco. Sucesorio Familiar 1 Acdo. Núm. Exp. 914/2021.

Martínez García Lesly vs. González Santiago Javier Alberto. Controversias del Orden Familiar 1 Acdo. Núm. Exp. 1774/2023.

Martínez Serralde Víctor Hugo. Juris. Voluntaria Familiar 4 Acdos. Núm. Exp. 2156/2024.

Mendoza Mendoza Ramón su Sucesión. Sucesorio Familiar Autorización. 1 Acdo. Núm. Exp. 1510/2024.

Mora Reyes Liliana Josefina vs. González Aguilar Israel. Controversias del Orden Familiar Aud. de Ley. 1 Acdo. Núm. Exp. 690/2024.

Nápoles Saladino Donovan Francisco. Juris. Voluntaria Familiar Desahoga Mp. 1 Acdo. Núm. Exp. 272/2024.

Noble Espinoza María. Controversias del Orden Familiar Auto Mgl. Comparecencia. 1 Acdo. Núm. Exp. 60/2023 Cuad. de Amp. 192/2025- II.

Noble Espinoza María. Controversias del Orden Familiar Auto Mgl. 2 Acdos. Núm. Exp. 60/2023 Guardia de Violencia.

Orozco Guzmán Miguel Ángel su Sucesión. Sucesorio Familiar 1 Acdo. Núm. Exp. 2038/2021.

Ortiz Vidal Óscar. Juris. Voluntaria Familiar Auto. 1 Acdo. Núm. Exp. 354/2022.

Palacios Herrera María Antonia vs. Bárcenas Medina Tomás. Especial Familiar Auto Mgl. 2 Acdos. en Incidente. Núm. Exp. 442/2020 Inc. de Compensacionn.

Paredes Yanez Grisell Adriana vs. Pérez García Omar Roberto. Controversias del Orden Familiar 2 Acdos. en Incidente. Núm. Exp. 2070/2011 Inc. de Pensiones Vencidas y No Pagadas.

Paredes Yáñez Grisell Adriana vs. Pérez García Omar Roberto. Controversias del Orden Familiar 1 Acdo. Núm. Exp. 2070/2011.

Pascual Menéndez Alma Viridiana vs. López Cervantes José Rodrigo. Controversias del Orden Familiar Expedinetillo. 1 Acdo. Núm. Exp. 112/2021.

Pastrana Sánchez Víctor Manuel. Sucesorio Familiar 1 Acdo. Núm. Exp. 1536/2008.

Pérez Miranda Daniel. Juris. Voluntaria Familiar Expedinetillo. 1 Acdo. Núm. Exp. 2184/2023 Bis. 1.

Pérez Montiel José Israel. Juris. Voluntaria Familiar 1 Acdo. Núm. Exp. 1260/2008.

Plata Domínguez Fernando. Sucesorio Familiar Auto Mgl. 1 Acdo. en Incidente. Núm. Exp. 1756/2009 Inc. de Oposición a la Rendición de Cuentas.

Ramírez Rodríguez María de Jesús vs. Eduardo Maldonado López. Controversias del Orden Familiar 1 Acdo. Núm. Exp. 3164/2024 Principal Tomo II.

Ramírez y Zetina Alicia Adriana su Sucesión. Sucesorio Familiar Auto Mgl. 1 Acdo. en Otros. Núm. Exp. 1528/2022 Segunda Sección.

Reyna López Érika vs. Carlos Ortega Marroquín. Cont. Ord. Fam. Auto Mgl. 1 Acdo. Núm. Exp. 3406/2024.

Robles Machuca Perla Yanet vs. Pinto Gómez Romeo Adán. Controversias del Orden Familiar Auto Mgl. 1 Acdo. Núm. Exp. 2262/2024.

Rojas Calvillo Nohemí vs. López Salinas Edgar Benjamín. Controversias del Orden Familiar Auto Mgl. 1 Acdo. en Incidente. Núm. Exp. 2200/2024 Inc. de Pensiones Vencidas y No Pagadas.

Rosales Pérez Martha Nancy vs. López López Ángel. Controversias del Orden Familiar Auto Mgl. 1 Acdo. Núm. Exp. 1124/2023 Tomo II.

Ruíz Sabio Mara vs. Hidalgo García Cornejo Mario Sadio. Especial Familiar Auto Mgl. 1 Acdo. Núm. Exp. 2112/2013.

Ruíz Villanueva Sofía Anaid vs. Bibiano Marcelo Alberto. Controversias del Orden Familiar Comparecencia Billete. 1 Acdo. Núm. Exp. 1786/2016.

Saavedra Velázquez Eduardo su Sucesión. Sucesorio Familiar 2 Acdos. Núm. Exp. 2774/2024.

Sánchez Betancourt Emiliana. Sucesorio Familiar 1 Acdo. Núm. Exp. 2086/2018.

Sánchez Martínez Andrea vs. Reyes Cruz Óscar. Controversias del Orden Familiar Comparecencia Billete. 1 Acdo. Núm. Exp. 1500/2024.

Sánchez Sánchez Dulce María vs. Elliot Rodríguez Hernández. Ord. Merc. Expedinetillo. 1 Acdo. Núm. Exp. 342/2001.

Sánchez Toriz Karen Josselin vs. Pueblita Sandre Alberto. Controversias del Orden Familiar Auto Mgl. 3 Acdos. Núm. Exp. 1396/2024.

Sánchez Yopihua Laura Belén vs. Roque Ramírez Pablo Iván. Controversias del Orden Familiar 1 Acdo. Núm. Exp. 3238/2024 Tomo II.

Santiago Meza Norma Angélica vs. Rosas Sevilla José Luis. Controversias del Orden Familiar Auto Mgl. 1 Acdo. Núm. Exp. 2814/2024.

Serrano Zenteno Alejandro Aarón vs. Rocha García Yésica. Controversias del Orden Familiar 2 Acdos. Núm. Exp. 2336/2024.

Solís Soria Diana Karen vs. Aguilar Castañón José Arturo. Controversias del Orden Familiar 1 Acdo. en Incidente. Núm. Exp. 2024/2023 Inc. de Reduc. de Pensión Alimenticia Provisional.

Soto González Bernardo su Sucesión. Sucesorio Familiar Auto Mgl. 3 Acdos. en Otros. Núm. Exp. 1968/2023 Segunda Sección.

Toledo Luna Juan Manuel. Especial Familiar Auto Mgl. 1 Acdo. en Incidente. Núm. Exp. 830/2022 Inc. de Cancel. de Pensión Alimenticia.

SOLO CONSULTA
SOLO CONSULTA
SOLO CONSULTA

Torres Suárez Stanley Gerardo vs. Celis López Itzel Yomara. Especial Familiar Auto Mgl. 1 Acdo. en Incidente. Núm. Exp. 2350/2024 Inc. de Aumento de Pensión Alimenticia.
Trejo Espejel Marisol vs. Jonathan López Castelán. Controversias del Orden Familiar Auto Mgl. 2 Acdos. en Incidente. Núm. Exp. 126/2017 Tomo III Inc. de Cambio de Guarda y Custodia.
Trejo González Ofelia y Trejo González Sylvana Indira vs. González Espinosa Ofelia su Sucesión y Trejo González Olivia Eva Arminda y Trejo González María Lorenza Bibiana. Ord. Civil Familiar Auto Mgl. 1 Acdo. Núm. Exp. 982/2024.
Téllez Meraz Judith vs. Tonatiu Genaro Hurtado Pasos. Controversias del Orden Familiar Renuncia Cargo Man- Dem. 1 Acdo. Núm. Exp. 1388/2007 Bis. 2 Tomo III Bis.
Uribe Romero Esperanza. Sucesorio Familiar Auto Mgl. 1 Acdo. en Otros. Núm. Exp. 2052/2022 Cuarta Sección.
Valadez Torres José Edmundo. Sucesorio Familiar Auto Mgl. 1 Acdo. Núm. Exp. 2442/2024.
Valdez Silva Romel Javier su Sucesión. Sucesorio Familiar Auto. 1 Acdo. Núm. Exp. 1638/2024.
Vargas Castro Juan Carlos su Sucesión. Sucesorio Familiar Autorización. 1 Acdo. Núm. Exp. 804/2023.
Vázquez Cabezas Armando su Sucesión. Sucesorio Familiar Copias. 1 Acdo. Núm. Exp. 210/2023.
Yáñez Paramo Eugenio su Sucesión. Sucesorio Familiar 1 Acdo. Núm. Exp. 1840/2022.
Zaldívar Torres José Alberto su Sucesión. Sucesorio Familiar Auto Mgl. 1 Acdo. Núm. Exp. 1016/2023.
Zarur Saab Julia su Sucesión. Sucesorio Familiar 1 Acdo. Núm. Exp. 3442/2024.
MAL PUBLICADOS
Mercado Ramírez Jesús su Sucesión. Sucesorio Familiar Copias. 1 Acdo. Núm. Exp. 1614/2024.
NO PUBLICADOS
Mendoza Mendoza Ramón su Sucesión. Sucesorio Familiar Informe. 1 Acdo. Núm. Exp. 1510/2024.
AUDIENCIA
Arellano Gutiérrez Máximo Roberto su Sucesión. Aud. 801 Sucesorio Familiar. 1 Audiencia. Núm. Exp. 710/2023.
García Cervantes Elizabeth vs. García Domínguez Rodolfo Raziel. Controversias del Orden Familiar 1 Audiencia. Núm. Exp. 282/2024.
SENTENCIAS INTERLOCUTORIAS
Guzmán Frías Gerardo su Sucesión. Sucesorio Familiar Sent. Interl. Declaratoria de Herederos 1 Núm. Exp. 140/2023

EL SECRETARIO DE ACUERDOS
LIC. JUAN ESTRADA NEGRETE

SÉPTIMO DE LO FAMILIAR

SECRETARÍA "A"
ACUERDOS DEL 29 DE ENERO DEL 2025

Acosta García Avril Paola vs. Dilan Oyani Cervantes Gómez. Controversias del Orden Familiar Comparecencia. 1 Acdo. Núm. Exp. 593/2021.
Álvarez González Alfredo César vs. Layla Itzel Heredia Mendoza. Especial Familiar Auto. 1 Acdo. Núm. Exp. 285/2013.
Bartolo Damián Milburga. Sucesorio Familiar Auto. 1 Acdo. Núm. Exp. 715/2017 Secc. Segunda.
Bolaños Ávalos Lizbeth Selene vs. César Armando González Moreno. Especial Familiar Auto. 1 Acdo. Núm. Exp. 249/2020.
Carmona Delgado Rogelio vs. Herrera Muñiz Rosa María. Especial Familiar Auto. 1 Acdo. Núm. Exp. 307/2024.
Chargoy Vera Julián Eloi. Esp. Hip. Auto. 1 Acdo. Núm. Exp. 355/1990.
Chávez Landa Areli Elide vs. Job Landa Orozco. Controversias del Orden Familiar Auto. 1 Acdo. en Incidente. Núm. Exp. 555/2010 Inc. de Reduc. de Pensión Alimenticia.
Corona Bastida Aurora su Sucesión. Sucesorio Familiar Dada. 1 Acdo. Núm. Exp. 623/2024.
Cuevas Ramírez Litce Guadalupe vs. Rodolfo Armando Cuevas Cadena. Controversias del Orden Familiar Auto 3. 3 Acdos. Núm. Exp. 915/2018.
Delgadillo León Daniela vs. Jorge Rivera Hernández. Especial Familiar Auto. 1 Acdo. en Incidente. Núm. Exp. 327/2017 Inc. de Régimen de Visitas, Convivencias y Reduc. de Pensión Alimenticia.
Drcic Villarroel Mirko Miroslavo vs. Poveda Sierra Lina María. Especial Familiar Auto. 1 Acdo. Núm. Exp. 213/2022.
Durán Mejía Raúl Antonio. Juris. Voluntaria Familiar Auto. 1 Acdo. Núm. Exp. 927/2022.
Enrique González Bertha. Sucesorio Familiar Auto. 2 Acdos. Núm. Exp. 2137/2017.
Enríquez Bautista César vs. Bustos Estrada Gloria. Especial Familiar Auto. 1 Acdo. en Amparo. Núm. Exp. 3067/2024 1084/2024-IV.
Flores Dávila Concepción vs. Padilla Mañón Patricia. Controversias del Orden Familiar Auto. 1 Acdo. Núm. Exp. 1277/2022.
Flores Montiel David Alberto vs. Érika Sabdy Ruíz Reyna. Controversias del Orden Familiar Auto. 1 Acdo. Núm. Exp. 725/2019.
Gálvez Rivera Martha Luz vs. José Roberto Guzmán Sauceda. Controversias del Orden Familiar Auto. 1 Acdo. Núm. Exp. 3289/2024.
Godoy Mata Lucia Guadalupe vs. Valentín Fernando Orozco. Controversias del Orden Familiar Auto. 1 Acdo. Núm. Exp. 1151/2020.
Gómez Cortés Cecilia vs. Arturo Báez Cravioto. Especial Familiar Cedula. 1 Acdo. Núm. Exp. 785/2014.
González Álvarez Amalia vs. Israel Juan Vázquez Beltrán. Controversias del Orden Familiar Auto 2. 2 Acdos. Núm. Exp. 181/2018.
González Amaro Lucio. Sucesorio Familiar Auto. 1 Acdo. Núm. Exp. 1417/2019.
Hernández Ibarra Georgina vs. Jiménez Rojas Iván. Controversias del Orden Familiar Auto. 1 Acdo. Núm. Exp. 3687/2024 Ant. 35° Fam. 1308/2009.
Hernández Moreno Dilan vs. Hernández Pimentel Jesús Iván. Controversias del Orden Familiar Auto. 1 Acdo. Núm. Exp. 2207/2023.
Hernández Osorio Jorge vs. María Antonieta Márquez García. Especial Familiar Auto. 1 Acdo. en Incidente. Núm. Exp. 1419/2009 de Compensación Inc. de Pago.
Hernández Sánchez Rocío vs. Hernández Vivar Alberto. Controversias del Orden Familiar Convenio. 1 Acdo. Núm. Exp. 2053/2023.
Hilario Miranda Daniel su Sucesión. Sucesorio Familiar Auto 2. 2 Acdos. Núm. Exp. 2027/2024.
Ibarra García José Concepción. Sucesorio Familiar Auto. 1 Acdo. Núm. Exp. 997/1993.
Islas Borjas Georgina su Sucesión. Sucesorio Familiar Auto. 1 Acdo. Núm. Exp. 1879/2024.
Jiménez Campos Juan Carlos vs. Díaz de León Guerrero Karla. Controversias del Orden Familiar Auto. 1 Acdo. Núm. Exp. 179/2018.
Jiménez Padilla Ricardo vs. Rodríguez Chávez Elvia Karina. Ord. Civil Familiar Auto. 1 Acdo. Núm. Exp. 3209/2024.
Lira Villafranco María Teresa vs. Galán Figueroa Cecilio. Controversias del Orden Familiar Auto. 1 Acdo. Núm. Exp. 2123/2024.
Lozano Piña Marla Monserrat. Juris. Voluntaria Familiar Auto. 1 Acdo. Núm. Exp. 1637/2021.
Manríquez Flores Luis Alfredo vs. Garnica Godínez Karla Noemí. Controversias del Orden Familiar Comparecencia. 1 Acdo. Núm. Exp. 1259/2024.
Marines Durán, su Sucesión. Ana María. Sucesorio Familiar Auto. 1 Acdo. Núm. Exp. 3187/2024 Principal.
Martín Casillas Benjamín su Sucesión. Sucesorio Familiar Auto. 1 Acdo. Núm. Exp. 95/2022.
Martínez León Ricardo vs. Díaz Damaris Lucila. Controversias del Orden Familiar Auto. 1 Acdo. Núm. Exp. 1159/2024.
Mateos Plata Fernando vs. Mónica Olvera Mancilla. Especial Familiar Comparecencia. 1 Acdo. Núm. Exp. 141/2019.
Mendoza Vega Susana su Sucesión. Sucesorio Familiar Auto. 1 Acdo. Núm. Exp. 1707/2024.
Mercado Tiscareño Alicia su Sucesión. Sucesorio Familiar Auto. 1 Acdo. Núm. Exp. 943/2023.
Miranda Romero Dolores. Sucesorio Familiar Auto. 1 Acdo. Núm. Exp. 719/2019.
Moncada Hernández Mariana vs. Mauricio Adrián Miranda Hernández. Controversias del Orden Familiar Auto. 1 Acdo. Núm. Exp. 371/2017 Tomo VI.
Monroy Linares Petra. Sucesorio Familiar Auto. 1 Acdo. Núm. Exp. 39/2025.
Monroy Zempoalteca María de Lourdes vs. Marco Antonio Hernández Valdez. Controversias del Orden Familiar Auto. 1 Acdo. Núm. Exp. 359/2016.

SOLO CONSULTA
SOLO CONSULTA
SOLO CONSULTA

Montaño Cordero Sebastián. Sucesorio Familiar Auto. 1 Acdo. Núm. Exp. 41/2025.
Montero García Josefina su Sucesión. Sucesorio Familiar Auto 2. 3 Acdos. Núm. Exp. 1735/2022.
Olivares Rodríguez Imelda. Ord. Civ. Comparecencia. 1 Acdo. Núm. Exp. 757/2006.
Pagnoud Maxence Ambroise vs. Ortiz González Claudia Mónica. Ord. Civil Familiar Auto. 1 Acdo. Núm. Exp. 2979/2024 Tomo VI.
Patiño Ibarrola Isaac vs. Taracena Morales Paloma. Especial Familiar Auto. 1 Acdo. Núm. Exp. 1785/2023.
Pérez Sandoval Xóchitl Celeste vs. Serrano Álvarez Diego. Controversias del Orden Familiar Auto. 1 Acdo. Núm. Exp. 3619/2024.
Pineda Jiménez Imelda. Juris. Voluntaria Familiar Auto. 1 Acdo. Núm. Exp. 1431/2024.
Puebla Jarillo Betsy Paulina vs. Custodio Galván Tonatiuh. Controversias del Orden Familiar Auto. 1 Acdo. Núm. Exp. 2177/2024 Tomo II del Principal.
Ramírez Meza Clairette Lily vs. Rodríguez de la Fe Fidel Alejandro. Especial Familiar Audiencia. 1 Acdo. Núm. Exp. 633/2024.
Rocha Cortés Juan Manuel su Sucesión. Sucesorio Familiar Auto. 1 Acdo. Núm. Exp. 3331/2024.
Rodríguez Moreno Jorge Adrián vs. Vázquez Hernández Avicu Esmeralda. Controversias del Orden Familiar Auto 3. 3 Acdos. Núm. Exp. 2165/2023.
Rodríguez Moreno Marco Antonio vs. Hernández Ramírez Alva Neri. Especial Familiar Auto. 1 Acdo. Núm. Exp. 2317/2024.
Rodríguez Sánchez Ingrid vs. Campos de la Fuente Sergio. Especial Familiar Auto. 1 Acdo. en Incidente. Núm. Exp. 999/2022 Inc. de Guarda y Custodia.
Rosas Silva Dayana vs. Velázquez Aguilar César. Controversias del Orden Familiar Auto. 1 Acdo. Núm. Exp. 817/2022.
Ruíz Bautista Paola Alejandra vs. Ruíz Rodríguez Mauricio. Controversias del Orden Familiar Auto. 2 Acdos. Núm. Exp. 2063/2023.
Silva Pérez Jesús vs. Briseño Vera Jéssica Susana. Especial Familiar Auto. 1 Acdo. en Incidente. Núm. Exp. 2423/2024 Incid Gyc y Pens Alim.
Solis Herrera Josefina su Sucesión. Sucesorio Familiar Auto 2. 1 Acdo. Núm. Exp. 1847/2022.
Solís Sánchez Paola Arhemy vs. Ávila Ramos Jorge Adrián. Controversias del Orden Familiar Auto. 1 Acdo. Núm. Exp. 1001/2024.
Tanamachi Ramos Jesús Keiki vs. Stephanie Andrea González Gerard. Especial Familiar Auto. 1 Acdo. Núm. Exp. 1665/2018 Inc. de Cump. de Régimen de Visitas y Alimentos.
Tinajero Santana María del Carmen vs. Garnica Escamilla Marco Antonio. Controversias del Orden Familiar Auto. 1 Acdo. Núm. Exp. 19/2022.
Vargas García Ana Luisa. Juris. Voluntaria Familiar Auto. 1 Acdo. Núm. Exp. 2059/2022.
Vázquez Espinosa María Adelina su Sucesión. Sucesorio Familiar Auto. 1 Acdo. en Expedientillo. Núm. Exp. 1693/2023 Bis. 1 Expdllo.
Vázquez Pérez Rosa María vs. Jaime Rodríguez Suárez. Cont. Ord. Fam. Dada. 1 Acdo. Núm. Exp. 1537/2007.

NO PUBLICADOS

Gutiérrez Pinto José Alfredo. Sucesorio Familiar Auto. 1 Acdo. Núm. Exp. 153/2021.

LA SECRETARIA DE ACUERDOS
LIC. MARÍA DE LOURDES HERNÁNDEZ SÁNCHEZ

SECRETARÍA "B"
ACUERDOS DEL 29 DE ENERO DEL 2025

Alvarado Audelo Alfredo vs. Tavares Yáñez Jéssica Yazmín. Controversias del Orden Familiar 1 Acdo. Núm. Exp. 896/2022.
Amador Arévalo Ángel Alberto su Sucesión. Sucesorio Familiar 1 Acdo. Núm. Exp. 1400/2024.
Aragón Rebollo Sonia vs. Laguna Palacios José Alejandro. Controversias del Orden Familiar 2 Acdos. en Incidente. Núm. Exp. 3174/2024 Bis. 3 Incid Cancel Pens Alim. Bis 3.
Arellano Contreras Laura Olivia vs. Torres Domínguez Darío. Especial Familiar 2 Acdos. Núm. Exp. 2480/2024.
Arratia Valdelamar Gustavo vs. Pérez Martínez Flor. Especial Familiar 1 Acdo. Núm. Exp. 2338/2024.
Astorga Cortés José Luis. Sucesorio Familiar 1 Acdo. en Otros. Núm. Exp. 3292/2024 Secc II.
Ávila Sáenz Olivia Verónica su Sucesión. Sucesorio Familiar 1 Acdo. Núm. Exp. 1340/2024.
Barrera Escobedo Alfonso Fernando vs. Barrera Escobedo Benjamín Luis y González Flores Claudia Marisa. Controversias del Orden Familiar 1 Acdo. Núm. Exp. 2016/2024.
Bautista Córdoba Isis Mariana vs. Aguilar Ochoa Víctor Manuel. Especial Familiar 1 Acdo. Núm. Exp. 112/2024.
Bedolla López María Cristina su Sucesión. Sucesorio Familiar 2. 2 Acdos. Núm. Exp. 628/2024.
Cabrera Pérez José Iván vs. García Navarrete María Fernanda. Controversias del Orden Familiar 1 Acdo. Núm. Exp. 1874/2024.
Cárdenas Ricaño Rosa. Sucesorio Familiar 1 Acdo. Núm. Exp. 996/2018.
Castañeda Flores Emigdio su Sucesión. Sucesorio Familiar 1 Acdo. Núm. Exp. 1796/2024.
Catano Ramírez Ramón. Sucesorio Familiar 1 Acdo. Núm. Exp. 544/2020 Inc. de Oposición Al Inventario y Avaluo.
Contreras Hernández Elsy Janet vs. García Paz Guillermo Rafael. Controversias del Orden Familiar 1 Acdo. Núm. Exp. 1276/2024.
Copado Araujo Jesús Fernando vs. Ruz Barroso Paola. Especial Familiar 1 Acdo. Núm. Exp. 3654/2024.
Cornelio Beltrán Juan Ernesto. Sucesorio Familiar 1 Acdo. Núm. Exp. 2216/2015.
Corona Orozco Yazmín vs. Sánchez Martínez Eduardo. Controversias del Orden Familiar 1 Acdo. Núm. Exp. 3662/2024.
Cortez Vera María del Carmen vs. Sánchez Calvillo José Antonio. Controversias del Orden Familiar 1 Acdo. Núm. Exp. 1286/2007.
Cruz Camacho Miguel Ángel vs. Bórquez Triana Laura Cristina. Controversias del Orden Familiar 1 Acdo. Núm. Exp. 1108/2023.
Domínguez Mota Irma Viridiana vs. Néstor Adán Rosas Villa. Especial Familiar 1 Acdo. Núm. Exp. 546/2016 Inc. de Modificación de Régimen de Visitas y Convivencias.
Dorantes Jiménez Gabriela Wendolyn vs. Ortega Gómez Alberto Isaac. Controversias del Orden Familiar 1 Acdo. Núm. Exp. 908/2024.
Escalante Zavala Rosa Magdalena vs. Montiel Corona Pedro. Controversias del Orden Familiar 1 Acdo. Núm. Exp. 2754/2024.
Escamilla Juárez Érika vs. Brian del Valle Núñez. Controversias del Orden Familiar 1 Acdo. Núm. Exp. 2064/2011 Tomo II.
Fernández Díaz Petra su Sucesión. Sucesorio Familiar 1 Acdo. en Otros. Núm. Exp. 2792/2024 Secc III.
Flores Lorenzana Fabiola vs. Vázquez Jiménez Brayan Omar. Controversias del Orden Familiar 2 Acdos. Núm. Exp. 1596/2023.
Flores López Heliodoro. Int. 1 Acdo. Núm. Exp. 96/1989.
Flores Martiez Blanca Estela vs. Cortés Cuéllar Geovanni. Controversias del Orden Familiar 1 Acdo. Núm. Exp. 396/2024.
Fuentes Sánchez Jonatan Jesús su Sucesión. Sucesorio Familiar 1 Acdo. Núm. Exp. 1544/2024.
Gómez Ríos Juana. Sucesorio Familiar 1 Acdo. Núm. Exp. 410/2024.
Gutiérrez Cuéllar Paola Carmina vs. Guzmán González Fernando. Controversias del Orden Familiar 1 Acdo. Núm. Exp. 2806/2024.
Hernández Benítez Bernarda su Sucesión. Sucesorio Familiar 1 Acdo. Núm. Exp. 1442/2023.
Hernández Salvatierra Mónica vs. José Ernesto Pérez Ceja. Controversias del Orden Familiar 1 Acdo. Núm. Exp. 1088/2018.
Hernández Solís Lucía. Juris. Voluntaria Familiar 1 Acdo. Núm. Exp. 3578/2024.
Herrera Ordaz Tereza su Sucesión. Sucesorio Familiar 1 Acdo. Núm. Exp. 1878/2024.
Ibarra Sánchez María del Carmen vs. Ugalde Ibarra Montserrat y Ramírez Zepeda Pascual. Controversias del Orden Familiar 1 Acdo. Núm. Exp. 2224/2024 Tomo III.
Jaimes López Sugey vs. González Rojas Miguel Ángel. Controversias del Orden Familiar 1 Acdo. Núm. Exp. 608/2023.
Jiménez Álvarez Aleyran Boris vs. Miriam Claudia Contreras Salas. Controversias del Orden Familiar 1 Acdo. Núm. Exp. 464/2019 Inc. de Cambio de Guarda y Custodia.
Jiménez García Carlos Ernesto. Sucesorio Familiar 1. 1 Acdo. Núm. Exp. 248/2021 Inc. de Oposición Al Inventario y Avaluo.
Jiménez Paz Ambrosio. Sucesorio Familiar 1 Acdo. Núm. Exp. 2988/2024.
Juárez Hernández Rogelio vs. María Crescencia Guzmán Bernal. Especial Familiar 1 Acdo. Núm. Exp. 344/2018.

SOLO CONSULTA
SOLO CONSULTA
SOLO CONSULTA

Knape Bravo Eliot vs. Cavildo Rojas Carolina Yolanda. Controversias del Orden Familiar 1 Acdo. Núm. Exp. 1752/2024.
Ledesma Flores Perla Guadalupe vs. Aguirre Reyes Ricardo. Controversias del Orden Familiar 3. 3 Acdos. Núm. Exp. 2362/2024.
Leguizamo Águila José. Sucesorio Familiar 1 Acdo. Núm. Exp. 1268/2013 Secc. Segunda.
León Hernández Jorge Antonio su Sucesión. Sucesorio Familiar 1 Acdo. Núm. Exp. 22/2025.
López Becerril Karla Estela vs. Pedro López Galicia. Controversias del Orden Familiar 1 Acdo. Núm. Exp. 930/2017 Tomo II.
López Díaz Lizbeth vs. Guillermo Hernández Adame. Especial Familiar 1 Acdo. Núm. Exp. 406/2011.
López Gallegos Juan Manuel vs. Ramírez Miramón Mireya. Especial Familiar 1 Acdo. Núm. Exp. 310/2024.
López García Ahtziri Yoselin vs. Amaro Peña Brianyan Alejandro. Controversias del Orden Familiar 1 Acdo. Núm. Exp. 3642/2024.
López Rodríguez Ernesto su Sucesión. Sucesorio Familiar 1 Acdo. Núm. Exp. 3142/2024.
Macedonio Pineda Mónica su Sucesión. Sucesorio Familiar 1 Acdo. Núm. Exp. 1132/2022 Inc. de Remoción de Albacea.
Martínez Sánchez Judith vs. Saúl García Alarcón. Controversias del Orden Familiar 1 Acdo. Núm. Exp. 748/2014.
Melania Ronquillo Ponce de León. Sucesorio Familiar 1 Acdo. Núm. Exp. 248/2003.
Méndez Sandoval Raquel vs. Jorge Rentería Cortés. Controversias del Orden Familiar 1 Acdo. Núm. Exp. 72/2016.
Mendoza Vega José Luis Rodrigo. Sucesorio Familiar 5 Acdos. Núm. Exp. 2336/2015.
Miranda Antonio José Abraham vs. De la Luz Bonilla Lizbeth. Controversias del Orden Familiar 1 Acdo. Núm. Exp. 1060/2023.
Morín Aceves Laura Leticia vs. Hernández Melo Gabriel. Especial Familiar 1 Acdo. Núm. Exp. 232/2024.
Munguía Zurita Edgar Fernando vs. Sánchez Cipriano Grisell Anai. Exh. Familiar 1 Acdo. en Exhorto. Núm. Exp. 3472/2024.
Nájera Hernández Rosa Iselda vs. Corona Nájera Pamela Itzyar. Controversias del Orden Familiar 1 Acdo. Núm. Exp. 1892/2024.
Olmos Aguilar Nadia Gabriela vs. Rosas Hernández Gustavo César. Controversias del Orden Familiar 1 Acdo. Núm. Exp. 1364/2024.
Onofre Rodríguez Anayeli vs. Mata Hernández Yair. Controversias del Orden Familiar 1 Acdo. Núm. Exp. 330/2022.
Oropeza Hernández Rodolfo su Sucesión. Sucesorio Familiar 1 Acdo. Núm. Exp. 322/2023.
Orta Campos Luis su Suc. Sucesorio Familiar 4. 4 Acdos. Núm. Exp. 2652/2024.
Pacheco Estrada María Guadalupe. Controversias del Orden Familiar 1 Acdo. en Incidente. Núm. Exp. 256/2019 Inc. de Cump. de Convenio.
Paguia Ávila Yolanda su Sucesión. Sucesorio Familiar 1 Acdo. Núm. Exp. 908/2023.
Pérez Sosa Roberto Tomás vs. Quiñonez Hormiga Zulma Mireya. Controversias del Orden Familiar 2 Acdos. en Otros. Núm. Exp. 3324/2024 Tomo III.
Peñaloza Contreras María Esther. Juris. Voluntaria Familiar 1 Acdo. Núm. Exp. 1242/2019 Incidente de Remoción de Curador.
Pintos Suárez Zulma vs. Rodrigo Gutiérrez Uribe. Especial Familiar 1 Acdo. Núm. Exp. 1064/2021.
Puntos Lujano Zenaida su Sucesión. Sucesorio Familiar 1 Acdo. Núm. Exp. 924/2024.
Quiroz Gutiérrez Carlina su Sucesión. Sucesorio Familiar 1 Acdo. Núm. Exp. 212/2023.
Ramírez Cruz Mónica vs. Mata Rivera Roberto. Controversias del Orden Familiar 1 Acdo. Núm. Exp. 696/2022 Inc. de Disminución de Pensión de Pensión Alimenticia Provisional.
Ramírez González Alejandra vs. Geovani Camacho Linares. Controversias del Orden Familiar 1 Acdo. Núm. Exp. 2078/2015.
Ramos Colín Paola Berenice vs. Martínez Santiago Alberto. Controversias del Orden Familiar 1 Acdo. Núm. Exp. 1738/2024.
Ríos Olvera Ofelia su Sucesión. Sucesorio Familiar 2 Acdos. Núm. Exp. 814/2024.
Ríos Pinzón Miriam Onimsa. Juris. Voluntaria Familiar 1 Acdo. Núm. Exp. 724/2022.
Rodríguez Martínez Carlos. Sucesorio Familiar 1 Acdo. Núm. Exp. 2070/2016.
Rodríguez Sánchez Joshua vs. Mendoza Amaya Frida Viviana. Controversias del Orden Familiar 1 Acdo. Núm. Exp. 1460/2023.
Roldán Mendieta José Antonio su Sucesión. Sucesorio Familiar 1 Acdo. Núm. Exp. 2322/2024.
Rosales Cabrera Laura Verónica vs. Casillas Hernández Raúl Octavio. Controversias del Orden Familiar 1 Acdo. Núm. Exp. 3390/2024 Tomo II Principal.
Salgado Pérez Leslie Paola vs. Vázquez Astorga Alfredo. Controversias del Orden Familiar 1 Acdo. Núm. Exp. 496/2023 Inc. de Modificación Al Régimen de Convivencias.
Sánchez Carrillo Ana Brillith vs. Torres Méndez Luis Ángel. Controversias del Orden Familiar 1 Acdo. Núm. Exp. 1986/2024.
Sánchez Rosas Héctor Manuel vs. Celis Salazar Martha Cristel. Controversias del Orden Familiar 3 Acdos. Núm. Exp. 2668/2024.
segundo camargo claudia nereyda vs. josé benavides tejeda. controversias del orden familiar familiar 1 acdo. núm. exp. 1984/2019 tomo ii.
Serralde Beltrán Irene su Sucesión. Sucesorio Familiar 1 Acdo. Núm. Exp. 1436/2024.
Solano Guzmán María. Int. 1 Acdo. Núm. Exp. 826/2011.
Torres González Stephanie vs. Carlos Alberto Cabrera Ortíz. Controversias del Orden Familiar 1 Acdo. Núm. Exp. 1212/2020 Tomo II.
Torres Medina Xóchitl vs. Hugo Salvador Peñaloza Flores. Especial Familiar 1 Acdo. Núm. Exp. 842/2018.
Torres Medina Xóchitl vs. Hugo Salvador Peñaloza Flores. Especial Familiar 2 Acdos. Núm. Exp. 842/2018 Inc. de Pensiones Alimenticias Provisionales Atrasadas, Vencidas y No Cobradas 3.
Torres Viruegas Mariel Guadalupe vs. Díaz García Brandon. Controversias del Orden Familiar 1 Acdo. Núm. Exp. 496/2024.
Vázquez Palomino Irene vs. Aldayturriaga Morales Antonio. Controversias del Orden Familiar 1 Acdo. Núm. Exp. 2194/2024.
Villanueva Vaca Beutelspacher Patricia vs. Rodrigo Espinosa Mota. Especial Familiar 1 Acdo. Núm. Exp. 1926/2012.
De la Higalda y Bresso Lorenzo. Sucesorio Familiar 2 Acdos. Núm. Exp. 556/2020.

AUDIENCIA

Guevara Sandoval Eder Moisés vs. Baca Ramírez Sheyla Jazmín. Aud. Controversias del Orden Familiar 1 Audiencia. Núm. Exp. 1914/2022 Tomo II.

EL SECRETARIO DE ACUERDOS
LIC. SANDRO EDUARDO SORIA BERNAL

OCTAVO DE LO FAMILIAR

SECRETARÍA "A"
ACUERDOS DEL 29 DE ENERO DEL 2025

Alarcón Flores Susana su Suc, Sucesorio Familiar Cedula. 1 Acdo. en Incidente. Núm. Exp. 18/2018 Inc. de Remoción de Albacea Expdllo.
Almaraz Castillo Érika vs. Aguayo Cabrera Óscar. Controversias del Orden Familiar Dada Turnar para Exhorto. 1 Acdo. Núm. Exp. 2082/2024.
Arenas Utrera Claudia Ivette vs. Leal Muro Hugo Ernesto. Especial Familiar Se Reserva Incidente. 1 Acdo. en Incidente. Núm. Exp. 2066/2018 Inc. de Pensión Alimenticia.
Ayala Hgarcia Hermalinda vs. Martínez Medrano Alberto Rogelio. Controversias del Orden Familiar Captura. 1 Acdo. en Expedientillo. Núm. Exp. 1894/2016 Bis. 1.
Burillo González Antonio Fidel. Juris. Voluntaria Familiar Minuta. 1 Acdo. Núm. Exp. 1234/2024.
Calixto Álvarez Claudia vs. Toribio Sánchez Sergio Barusch. Controversias del Orden Familiar Girar Oficios. 1 Acdo. Núm. Exp. 2014/2024.
Cardona Tobon Martha Yari su Sucesión. Sucesorio Familiar Solic. de Devolución de Expediente. 1 Acdo. en Expedientillo. Núm. Exp. 2616/2024.
Castillo Arias Ranulfo vs. Estela Moreno Rojas. Especial Familiar Manifestaciones. 1 Acdo. en Incidente. Núm. Exp. 640/1982 Inc. de Ejecc. de Sentencia.
Castillo Ortega Raúl vs. Velázquez Rivera Ingrid Paola. Controversias del Orden Familiar Formatos de Seguimiento. 1 Acdo. Núm. Exp. 334/2023.
Cisneros Rodríguez Sandra Obdulia vs. Covarrubias Alarcón Noel. Especial Familiar Cedula. 1 Acdo. Núm. Exp. 414/2024.

SOLO CONSULTA
SOLO CONSULTA
SOLO CONSULTA

Claro Torres Enrique su Sucesión. Sucesorio Familiar Minutas. 1 Acdo. Núm. Exp. 2064/2024.

Colina Olvera Adriana Eugenia vs. Galicia Olguín Fernando. Especial Familiar Oficio. 1 Acdo. Núm. Exp. 1416/2022 Tomo III - Cuad. Principal.

Colunga Navarro María Erendida vs. Rubén Gutiérrez del Olmo. Controversias del Orden Familiar No Es la Firma. 1 Acdo. Núm. Exp. 1416/1998.

Contreras Vázquez Ivar Zadik su Sucesión. Sucesorio Familiar Cedula. 1 Acdo. Núm. Exp. 1806/2022.

Corral Patiño Georgina vs. Medina Bautista Carlos Alberto. Controversias del Orden Familiar Cedula. 1 Acdo. Núm. Exp. 514/2024.

Cruz Téllez Rosa María Inés vs. Briseño López Tizoc Enrique. Controversias del Orden Familiar Turnar. 2 Acdos. en Incidente. Núm. Exp. 3570/2024 Inc. Cancel. Pens Alim.

Dagdug Anzaldo Lizdean vs. Magos Ortega Sebastián. Controversias del Orden Familiar Girar Oficio. 2 Acdos. Núm. Exp. 1212/2024.

Dávila Guzmán Carlos Gustavo vs. Blanco Guzmán Sarahi Emma. Controversias del Orden Familiar Autorización. 1 Acdo. Núm. Exp. 1742/2019 Principal.

Díaz Cortés Maricruz vs. Romero Mendoza Carlos. Controversias del Orden Familiar Informe Ts. 1 Acdo. Núm. Exp. 2582/2024.

Enciso Rodríguez Guadalupe y Prado Enciso Juana y Prado Enciso Arturo y Prado Enciso Anallely. Juris. Voluntaria Familiar Oficio. 1 Acdo. Núm. Exp. 428/2024.

Escalante Arellano Braulio vs. Franco Aguilar Carmen. Especial Familiar Solic. de Devolución de Expediente. 1 Acdo. en Expedientillo. Núm. Exp. 2806/2024.

Espíndola Pérez María Guadalupe su Sucesión. Sucesorio Familiar Realizar Cédula. 1 Acdo. Núm. Exp. 410/2024.

Flores Paredes Antonio vs. Flores Paredes Antonio. Sucesorio Familiar Minuta. 1 Acdo. en Incidente. Núm. Exp. 1264/2016 Cuarta Sección.

García Barrera Pedro y Fajardo Manterola Alma Rosa. Div. Vol. Manifestaciones. 1 Acdo. Núm. Exp. 702/2007.

García Cedillo Gonzalo. Sucesorio Familiar Minuta. 1 Acdo. Núm. Exp. 894/2006 Cuarta Sección.

García Dávalos Irma su Sucesión. Sucesorio Familiar más de 6. 1 Acdo. Núm. Exp. 1312/2023.

García Villanueva Sandy Monserrat vs. García Cisneros Mario Alberto. Controversias del Orden Familiar Manifestaciones. 1 Acdo. Núm. Exp. 1396/2024.

García Farfán Arturo vs. Hernández Murillo Nayelli Janeth. Controversias del Orden Familiar Girar Oficio. 1 Acdo. Núm. Exp. 274/2020 Tomo II.

Girón Méndez María vs. Bautista Núñez Arturo. Especial Familiar Minuta. 1 Acdo. Núm. Exp. 1086/2024.

Gómez Hernández Aurora. Sucesorio Familiar Se Da por Notificado. 1 Acdo. Núm. Exp. 2190/2024.

Gómez Reyes Nallely Magdalena vs. Morales Peralta Adrián. Especial Familiar Turnar. 1 Acdo. Núm. Exp. 764/2022.

González López Cirilo su Sucesión. Sucesorio Familiar Radicación. 1 Acdo. Núm. Exp. 14/2025.

González Martínez Dalí Noé su Sucesión. Sucesorio Familiar 2 Acdos. Núm. Exp. 3170/2024.

Guadarrama Martínez María Elena vs. Altuzar Arenas Edwin. Especial Familiar Minuta. 1 Acdo. Núm. Exp. 690/2024.

Guadarrama Pacheco María de Los Ángeles. su Suc. vs. Guadarrama Pacheco María de Los Ángeles. Sucesorio Familiar Autorización. 2 Acdos. Núm. Exp. 2118/2018 Inc. de Remoción de Albácea.

Guerra y Guerra María de la Paz Olympia. Test. Copias. 1 Acdo. Núm. Exp. 534/1994.

Guillén Pérez Agripina vs. Ramírez Organista Rubén. Ord. Civil Familiar Manifestaciones. 1 Acdo. Núm. Exp. 3566/2024.

Gutiérrez Muro Correa Montserrat vs. Gudiño Rojas Luis Javier. Especial Familiar Minuta. 1 Acdo. Núm. Exp. 742/2024.

Guzmán Carrisoza Aldo Abisay vs. González Salazar Elizabeth. Especial Familiar Manifestaciones. 1 Acdo. Núm. Exp. 2592/2024.

Hernández Arciniega Aylin vs. Monsalvo Balderas Diego Alberto. Controversias del Orden Familiar Fecha de Platica. 1 Acdo. Núm. Exp. 1630/2024.

Hernández González Antonio y Gutiérrez Pérez de Hernández Cecilia. Sucesorio Familiar Se Da por Notificado. 1 Acdo. Núm. Exp. 2114/2024.

Hernández Hernández Juan Carlos vs. Alonso Campos Aurora Ninoschka. Div. Incausado Devolución de Expediente. 1 Acdo. Núm. Exp. 1470/2009.

Hernández Herrera Miguel Ángel vs. Escobar Ramírez María Guadalupe. Controversias del Orden Familiar Razon. 1 Acdo. Núm. Exp. 3574/2024 Expediente.

Hernández Sollano Dolores. Sucesorio Familiar Solic. de Devolución de Expediente. 1 Acdo. en Expedientillo. Núm. Exp. 988/1992.

Hernández Zurita Elizabeth vs. Pegueros Millán Arnolds Zalatiel. Controversias del Orden Familiar Comparencia Billete. 1 Acdo. Núm. Exp. 2248/2024.

Hernández Sandoval Manuel. Sucesorio Familiar Sicor. 1 Acdo. Núm. Exp. 384/2019.

Hidalgo Olguín David Ricardo vs. Aguilar Flores María Remedios. Especial Familiar Captura. 1 Acdo. en Expedientillo. Núm. Exp. 804/2012.

Jiménez Cabello José su Sucesión. Sucesorio Familiar Se Da por Notificado. 1 Acdo. Núm. Exp. 2654/2024.

José Antonio Roldán Medieta. Sucesorio Familiar No Hay Datos en Sigj. 1 Acdo. en Expedientillo. Núm. Exp. 1430/2022.

Juárez González Martha Elizabeth su Sucesión. Sucesorio Familiar Copias. 2 Acdos. Núm. Exp. 2876/2024.

Juárez Rico Ana Cristina vs. García Hernández Óscar Adrián. Controversias del Orden Familiar Turnar. 1 Acdo. Núm. Exp. 1604/2024.

Kemech Castañeda Diana Gabriela vs. Muñoz Estrada Rosendo Ricardo. Especial Familiar Autorización. 1 Acdo. Núm. Exp. 3416/2024.

Lara Salas Mirna Beatriz vs. Medina Godínez Fernando Alberto. Controversias del Orden Familiar Razon. 1 Acdo. Núm. Exp. 3186/2024.

Lemoine Escalona Francisco Tomás. Sucesorio Familiar Se Da por Notificado. 4 Acdos. Núm. Exp. 3572/2024.

López González Esmeralda vs. Ríos Portuguez Mauro Alexis. Controversias del Orden Familiar Razon. 1 Acdo. Núm. Exp. 2540/2024.

Loyo Alonso Abigail vs. Camarillo Domínguez José Pablo. Especial Familiar Oficio. 1 Acdo. Núm. Exp. 588/2023 Tomo II - Cuad. Principal.

Luevano Tavares Juan su Suc. Sucesorio Familiar Copias. 1 Acdo. en Cuadernillo. Núm. Exp. 1352/2017 Secc. Cuarta.

Luevano Tavares Juan su Suc. Sucesorio Familiar Copias. 1 Acdo. Núm. Exp. 1352/2017 Bis. 1 Segunda Sección.

Luna Arroyo Blanca Estela del Rosario vs. Cerecedo Rodríguez Carlos. Especial Familiar Devolución de Exhorto. 1 Acdo. en Incidente. Núm. Exp. 564/2018 Inc. de Fijación y Aseguramiento de Pensión Alimenticia Def. - Tomo II.

Luna Arroyo Blanca Estela del Rosario. Especial Familiar Captura. 1 Acdo. en Incidente. Núm. Exp. 564/2018 Inc. de Liquidación de Bienes de la Sociedad Conyugal.

Luna Nava Julio César vs. Pérez Deloya Levy Yoana. Controversias del Orden Familiar Oficio. 1 Acdo. Núm. Exp. 478/2022 Tomo II - Cuad. Principal.

López Alvear Julieta vs. Espinoza Morales Jorge Erasmo. Controversias del Orden Familiar Oficio a Disposición. 1 Acdo. Núm. Exp. 1664/2007 Inc. de Cesación de Pensión 3.

Malagón Sánchez Norma Angélica vs. Terrazas Salazar Cristian. Controversias del Orden Familiar Autorización. 1 Acdo. Núm. Exp. 1930/2022.

Manzo Mendoza Benjamín su Sucesión. Sucesorio Familiar Turnar a Sentencia. 1 Acdo. Núm. Exp. 2634/2024.

Martínez Barrios Patricia Teresita vs. Domingo Javier Zarza Barrera. Controversias del Orden Familiar Ratificación. 2 Acdos. Núm. Exp. 1730/2015.

Martínez Contreras Andrés vs. Gutiérrez Cosetl Lluvia. Especial Familiar Manifestaciones. 1 Acdo. en Incidente. Núm. Exp. 500/2010 Inc. de Pago de Pensiones Vencidas y No Cobradas.

Martínez Flores Nancy vs. Pineda Montes Arturo. Controversias del Orden Familiar Sin Traslado. 1 Acdo. en Incidente. Núm. Exp. 892/2021 Inc. de Pensiones Indebidamente Cobradas.

Medina Baños Lizbeth su Sucesión. Sucesorio Familiar Minutas. 1 Acdo. Núm. Exp. 2020/2024.

Medina Meléndez Hilario su Sucesión. Sucesorio Familiar Razon. 1 Acdo. Núm. Exp. 1548/2023.

Montes García Mauricio José María su Sucesión. Sucesorio Familiar Manifestaciones. 1 Acdo. Núm. Exp. 6/2025.

SOLO CONSULTA
SOLO CONSULTA
SOLO CONSULTA

Montiel Castillo Ericka Lizbeth vs. Ángel Erick Vizcarra Dávalos. Controversias del Orden Familiar Cedula. 1 Acdo. Núm. Exp. 36/2021 Inc. de Reduc. de Pensión Alimenticia.

Morales Sandoval María Belem vs. Fragoso Moreno Jesús Isidro. Alim. Minuta. 1 Acdo. Núm. Exp. 1532/2005.

Morales Sandoval María Belem vs. Fragoso Moreno Jesús Isidro. Controversias del Orden Familiar Manifestaciones. 2 Acdos. en Incidente. Núm. Exp. 1532/2005 Inc. de Cancel. de Pensión Alimenticia.

Moreno Castañeda Ivonne vs. Olvera Rodríguez Erick Rey. Controversias del Orden Familiar Rebeldia. 2 Acdos. Núm. Exp. 1632/2021.

Moreno Hernández Nalleli vs. Fuentes Fuentes Rafael. Controversias del Orden Familiar Ejecutoria y Copias. 2 Acdos. Núm. Exp. 1380/2024.

Murguía Raya Julio César su Sucesión. Sucesorio Familiar Cedulas. 1 Acdo. Núm. Exp. 656/2023.

Muñoz Rosas Claudia Sofía vs. Antonio Orihuela Domínguez. Controversias del Orden Familiar Dada Cuenta. Suspende. 1 Acdo. en Incidente. Núm. Exp. 1416/2015 Inc. de Cancel. de Pensión.

Nateras Escobedo Diana Monserrat vs. Flores Baena Juan Daniel. Controversias del Orden Familiar Contesta Reconvención. 1 Acdo. Núm. Exp. 1724/2024.

Nava León Yojana Guillermina vs. Caracas Uribe Arturo. Especial Familiar Copias. 1 Acdo. Núm. Exp. 1972/2023.

Núñez Carmona María Rosaura su Sucesión. Sucesorio Familiar Manifestaciones. 1 Acdo. Núm. Exp. 796/2024.

Ocampo Navarro María Graciela vs. Ocampo Mejía Alfonso su Sucesión y Navarro Martín María Sofía su Sucesión. Ord. Civil Familiar Copias. 1 Acdo. Núm. Exp. 3388/2024 Tomo II Principal.

Ortiz Hidalgo María Ernestina. Sucesorio Familiar Captura. 1 Acdo. en Expedientillo. Núm. Exp. 184/2020.

Palacios Vargas Ana María su Suc. Sucesorio Familiar Exhibe Minutas. 1 Acdo. Núm. Exp. 94/2018.

Paredes Ruvalcaba Elizabeth Cristal vs. Luna Ramírez Carlos. Controversias del Orden Familiar Se }. 1 Acdo. Núm. Exp. 3328/2024.

Pelcastre Villaseca Luis Mariano su Sucesión. Juris. Voluntaria Familiar Formatos de Seguimiento. 1 Acdo. Núm. Exp. 2680/2024.

Pereda Acosta Miriam Natali vs. López Barragán Raúl Alejandro. Alim. Comparec. Oficio. 1 Acdo. Núm. Exp. 1656/2010.

Pérez Ángeles Eva y Marco Antonio Gongora Guardian vs. Ruth Esther Gongora Pérez y Héctor Horacio Sánchez Lara. Controversias del Orden Familiar Manifestaciones. 1 Acdo. en Incidente. Núm. Exp. 510/2017 Inc. de Incumplimiento de Sentencia.

Pérez Montiel Gerardo. Juris. Voluntaria Familiar Oficio. 1 Acdo. Núm. Exp. 748/2003 Tomo II.

Pérez Peralta Placido David. Juris. Voluntaria Familiar Turnar. 2 Acdos. Núm. Exp. 1724/2023.

Quijano Marentes Manuel vs. Leticia Quintana Justo. Ord. Civil Familiar Razon. 1 Acdo. Núm. Exp. 1520/2019.

Quintero Estudillo Patricia vs. Arellano Jiménez Pedro Pablo. Controversias del Orden Familiar Sala Confirma. 1 Acdo. en Incidente. Núm. Exp. 2734/2024 Inc. de Cancel. de Pensión Alimenticia.

Ramírez González Óscar su Sucesión. Sucesorio Familiar Razon. 1 Acdo. Núm. Exp. 850/2024.

Ramírez Reséndiz José su Sucesión. Sucesorio Familiar Se Apersona a la Sucesión. 1 Acdo. Núm. Exp. 1890/2024.

Ramírez Ruiz Maricarmen y Águila Ruiz Maricarmen vs. Águila Serrano Luis. Especial Familiar Turnar. 1 Acdo. Núm. Exp. 1138/2023.

Ramos Hernández Neyra Lizeth vs. Banda Figueroa Jesús Alfredo. Controversias del Orden Familiar Razon. 1 Acdo. Núm. Exp. 3470/2024.

Ravelo Jardón Sandra Eduwiges vs. Saavedra Camacho Rodolfo René. Especial Familiar Razon. 1 Acdo. Núm. Exp. 3150/2024.

Reséndiz Zamorano Daniela vs. Basurto Alfaro Diego Adrián. Controversias del Orden Familiar Cedula. 1 Acdo. Núm. Exp. 764/2024 Alimentos por Comparecencia.

Reyes Saldívar Cecilia vs. Gerardo Mendoza Soto. Controversias del Orden Familiar Girar Oficio. 1 Acdo. Núm. Exp. 1538/2019 Tomo II.

Ríos Reyes Andrea. Sucesorio Familiar Desahoga Requerimiento. 1 Acdo. Núm. Exp. 3600/2024.

Rivera Huerto María del Pilar. Juris. Voluntaria Familiar Manifestaciones. 1 Acdo. Núm. Exp. 2134/2024 Principal Tomo II.

Rodríguez Hernández Miriam Esther vs. Guillermo Arcinas Fausto. Controversias del Orden Familiar Captura. 1 Acdo. en Expedientillo. Núm. Exp. 1674/2018 Bis. 1.

Rodríguez Herrera Armando vs. Blanca Estela Maya Ortiz. Especial Familiar Captura. 1 Acdo. en Expedientillo. Núm. Exp. 2080/2016 Bis. 1.

Rodríguez Lara Antonio su Sucesión. Sucesorio Familiar Razon. 1 Acdo. Núm. Exp. 2822/2024.

Romero de la Cruz Jesús vs. Chávez Ruíz Ana. Controversias del Orden Familiar Razon. 1 Acdo. Núm. Exp. 1106/2024.

Rosales Hernández Arturo vs. Castillo Rendón María Amparo. Especial Familiar Minuta. 2 Acdos. Núm. Exp. 2258/2023 Inc. Consecuencias Inherentes Al Matrimonio.

Rosas Estrada Adela vs. Juan Rómulo Márquez Rosas. Controversias del Orden Familiar Copias. 2 Acdos. Núm. Exp. 2264/2012.

Saldaña Castro Santiago su Sucesión. Sucesorio Familiar Se Da por Notificado. 1 Acdo. Núm. Exp. 3606/2024.

Sánchez Rivera Laura Angélica vs. Martínez Santos Eric Ricardo. Especial Familiar Minuta. 1 Acdo. Núm. Exp. 700/2023.

Santiago Ramírez Juana Claudia vs. Leonardo Aguilar Miguel. Div. Nec. Solic. de Devolución de Expediente. 1 Acdo. Núm. Exp. 1586/2006.

Segura Montebello Sandra Elizabet vs. Gómez López Manuel. Controversias del Orden Familiar Autorización. 1 Acdo. Núm. Exp. 2206/2023.

Sotero Ortiz Vilchis su Suc. Sucesorio Familiar Depuración Expedientillo, Se Reserva. 1 Acdo. Núm. Exp. 16/2021.

Torres Ocampo Mariana. Controversias del Orden Familiar Ratificación. 1 Acdo. en Incidente. Núm. Exp. 846/2015 Inc. de Cambio de Guarda y Custodia.

Trujillo Velázquez Judith Itzel vs. Walter Murillo Córdova. Controversias del Orden Familiar Manifestaciones. 1 Acdo. en Expedientillo. Núm. Exp. 1012/2020.

Valadez Moctezuma Graciela María vs. Fierro Pieraccini Gerardo María. Especial Familiar Razon. 1 Acdo. Núm. Exp. 3312/2024.

Valdez Ramos Jesús Guillermo vs. Rocío Mireya Solórzano Morales. Ord. Civil Familiar No Es la Firma. 1 Acdo. en Incidente. Núm. Exp. 2124/2024 Inc. de Cesación y Cancel. de Pensión Alimenticia 2.

Valencia López Amparo su Sucesión vs. Puente Torres Carlos Enrique su Sucesión. Ord. Civil Familiar Manifestaciones. 1 Acdo. Núm. Exp. 422/2019 Tomo II - Cuad. Principal.

Vargas Vargas Cristina su Sucesión. Sucesorio Familiar Acept. Cargo de Albacea. 1 Acdo. Núm. Exp. 48/2024.

Vázquez Vargas Andrés y Vázquez Coria Andrés y Vázquez Coria Wenceslao y Vázquez Coria María Dolores y Vázquez Coria Hesiquio José Antonio y Vázquez Coria Martín y Vázquez Coria Federico y Vázquez Coria Adrián Salvador vs. Coria Alonso María de Jesús. Sucesorio Familiar Minutas. 1 Acdo. Núm. Exp. 1322/2024.

Viruez y Hernández Zoila Concepción y Rico Suárez Rodolfo. Vía de Apremio Familiar Enviar Al Notario. 1 Acdo. Núm. Exp. 466/1991 Vía de Apremio.

Xelhuantzi Tizapan Rosa Aurora su Suc. Sucesorio Familiar Solic. de Devolución de Expediente. 1 Acdo. en Expedientillo. Núm. Exp. 926/2014.

Zárate Carmona Esperanza su Sucesión. Sucesorio Familiar Razon. 1 Acdo. Núm. Exp. 932/2021.

De María y Campos García Carmen. Sucesorio Familiar Manifestaciones. 1 Acdo. Núm. Exp. 3564/2024.

De la O. Mendoza José Guadalupe. Sucesorio Familiar más de 6. 1 Acdo. Núm. Exp. 1714/2012.

De Los Santos Galeana Yuliana vs. Rumbo Mayares Rafael. Controversias del Orden Familiar Manifestaciones. 1 Acdo. Núm. Exp. 804/2023.

AUDIENCIA

Granados Romero Lucina su Sucesión. Aud. 790 Cpc Sucesorio Familiar. 1 Audiencia. Núm. Exp. 1402/2023.

LA SECRETARIA DE ACUERDOS
LIC. ARACELI CORTÉS ESLAVA

SECRETARÍA "B"
ACUERDOS DEL 29 DE ENERO DEL 2025

Acevedo Romón Claudia Guadalupe vs. Navarrete Santos Gerardo. Controversias del Orden Familiar Se Hace Sabedora de la Radicación Amj. 1 Acdo. Núm. Exp. 3553/2024 Tomo LII.

SOLO CONSULTA
SOLO CONSULTA
SOLO CONSULTA

Albarrán Chávez Diana Karol vs. Enzaldo Navarro Enrique. Controversias del Orden Familiar Cedula de Notif. Mbs. 1 Acdo. Núm. Exp. 1659/2024.

Alvarado Olvera Ángel su Suc. Sucesorio Familiar Notif. por Comparecencia Mbs. 1 Acdo. Núm. Exp. 1573/2019.

Álvarez Murcio Arnulfo vs. Álvarez Ortiz Arnulfo. Alim. Informe Amj. 2 Acdos. Núm. Exp. 1391/2008.

Aragón Bernal Jenny Viviana vs. García Ramos John Edicson. Especial Familiar Autr. Amj. 2 Acdos. Núm. Exp. 1397/2022.

Arriaga Jiménez Itzel vs. Salazar Bazán Emmanuel. Controversias del Orden Familiar Cedula de Notif. Mbs. 1 Acdo. Núm. Exp. 1337/2024.

Ávila Luna Heribertha su Sucesión. Sucesorio Familiar Pasa a Sentencia. 1 Acdo. Núm. Exp. 827/2024.

Barrera García Dulce Abril vs. Arias Delgadillo Héctor Octavio. Controversias del Orden Familiar Informe Amj. 2 Acdos. Núm. Exp. 825/2021.

Barrientos López Noé vs. Bautista Pérez Alma Sarai. Especial Familiar Dada- Fecha y Hora de Audicencia. Mbs. 1 Acdo. Núm. Exp. 1081/2024.

Barrios Álvarez Maura vs. Zaldívar Suárez Gabriel. Especial Familiar Remite Pericial en Trabajo Social. Cvrr. 1 Acdo. en Incidente. Núm. Exp. 2023/2022 Inc. de Consecuencias Inherentes a la Disol. Matrimonial.

Bautista Hernández Alma Verónica vs. Quero Juan José. Alim. Comparec. Razón Amj. 1 Acdo. Núm. Exp. 185/2003.

Bernal Teresa su Sucesión. Sucesorio Familiar Se Agrega Minuta de Oficio Amj. 2 Acdos. Núm. Exp. 1105/2024.

Campos Álvarez Andreyna Verouska vs. Escobar Dorantes Óscar Eduardo. Especial Familiar Comparecencia Notif. Personal. 1 Acdo. Núm. Exp. 2855/2024.

Celon Romano Román vs. Dergal Díaz Laura. Especial Familiar Cedula No Practicada. Cvrr. 3 Acdos. Núm. Exp. 57/2010 Inc. de Reduc. y Susp. de Pensión Alimenticia.

Contreras Ortiz Norma Anayeli vs. Durán Uribe Enrique. Controversias del Orden Familiar Estarse A. Cvrr. 1 Acdo. Núm. Exp. 1215/2020.

Domínguez Escoto Esperanza. su Suc. Sucesorio Familiar Notif. por Comparecencia Mbs. 1 Acdo. Núm. Exp. 1111/2016.

Estrada Santos Laura vs. Laguna Araujo David. Controversias del Orden Familiar Informe Ts Amj. 1 Acdo. en Incidente. Núm. Exp. 1133/2006 Cancel. de Pensión Alimenticia.

Estrella Hernández Alan Michel vs. Alondra Eunice Fuentes Solano. Especial Familiar Comparecencia Billete. 2 Acdos. Núm. Exp. 191/2018.

Franco Cruz Fernando vs. Bravo Pacheco Valentina Isabel. Controversias del Orden Familiar Cedula de Notif. Mbs. 1 Acdo. Núm. Exp. 1877/2024.

García Garcés Jorge Josua vs. Verano Vergara Eva Carmen Guadalupe. Controversias del Orden Familiar Razon Notificación. Cvrr. 1 Acdo. en Cuadernillo. Núm. Exp. 1567/2021 de Vía de Apremio.

García Garcés Jorge Josua vs. Verano Vergara Eva Carmen Guadalupe. Controversias del Orden Familiar Girar Oficio. Cvrr. 1 Acdo. Núm. Exp. 1567/2021 Tomo III.

García Jiménez Teodoro Jesús su Sucesión. Sucesorio Familiar Minuta Mbs. 3 Acdos. Núm. Exp. 1617/2024.

García Romero Rubén Fermín su Sucesión. Sucesorio Familiar Turno Cedula Amj. 1 Acdo. Núm. Exp. 1249/2024.

Gines Zarza Javier y Alique Sánchez David. Juris. Voluntaria Familiar Notificación. 3 Acdos. Núm. Exp. 11/2025.

González Reséndiz Sara su Sucesión. Sucesorio Familiar Se Señala Fecha de Aud. 790. Cvrr. 1 Acdo. Núm. Exp. 1875/2024.

Hirata Yen Yoko Margarita vs. Edgar Juárez Rodríguez. Controversias del Orden Familiar Dada Cuenta Amj. 1 Acdo. Núm. Exp. 757/2020.

Islas Villanueva Francina y Islas Villanueva Valentina vs. Islas Ruíz Ruíz Francisco. Controversias del Orden Familiar Informe Amj. 1 Acdo. Núm. Exp. 1857/2024.

López Aguilar Jorge vs. Marisol Hernández Aguirre. Ord. Civil Familiar Cedula de Notif. Mbs. 1 Acdo. en Incidente. Núm. Exp. 19/2020 Inc. de Consecuencias Divorcio.

López Martínez María Eugenia. Juris. Voluntaria Familiar Una Vez Que- Dar Vista a la Mp. Cvrr. 1 Acdo. Núm. Exp. 793/2022.

Madariaga Cervantes Santiago Israel. Sucesorio Familiar Acepta y Protesta Cargo Albacea. Cvrr. 1 Acdo. Núm. Exp. 1389/2023.

Martín del Campo Barba Raúl vs. Martín del Campo Barba Raúl. Controversias del Orden Familiar Razón Amj. 1 Acdo. Núm. Exp. 2425/2024 Tomo II Principal.

Martínez Jiménez Felipe su Sucesión. Sucesorio Familiar Vista Ministerio Público. 1 Acdo. Núm. Exp. 855/2023.

Martínez Martínez Guadalupe vs. Manilla Gutiérrez Juan Carlos. Controversias del Orden Familiar Minuta Mbs. 2 Acdos. Núm. Exp. 1379/2024.

Martínez Romero Aldo Iván vs. Aurora Magdalena Carbajal. Especial Familiar Girar Oficio Banco del Binestar- Requerir. Cvrr. 2 Acdos. Núm. Exp. 1013/2017 Tomo II.

Martínez Valdovinos Marco Antonio vs. Xóchitl Marisol Martínez Martínez. Controversias del Orden Familiar Vista Tres Días. Cvrr. 1 Acdo. Núm. Exp. 11/2020 Tomo II.

Martínez Garduño María Guadalupe vs. Blancas Martínez Efraín Abel. Controversias del Orden Familiar Exh. Mbs. 1 Acdo. Núm. Exp. 1027/2021.

Morales Rechy Érika Ivonne vs. Hernández Saldaña Juan Carlos. Controversias del Orden Familiar Pasar a Sentencia. Cvrr. 1 Acdo. Núm. Exp. 2017/2022.

Nogales Alonso María Teresa vs. Durán Noguez Carlos Arturo. Div. Incausado Informe Amj. 1 Acdo. Núm. Exp. 1487/2011.

Ochoa Gómez Berenice vs. Luna García Martín Moroni. Controversias del Orden Familiar Exhibe Cuestionario Amj. 2 Acdos. Núm. Exp. 2085/2024.

Ortega Arana Alejandra vs. Guerra Sánchez Edmundo Daniel. Controversias del Orden Familiar Cedula de Notif. Mbs. 1 Acdo. Núm. Exp. 1417/2024.

Ortega Castañeda Esperanza su Sucesión. Sucesorio Familiar Autoriza Séptimo Párrafo. Cvrr. 2 Acdos. Núm. Exp. 1147/2024.

Paz Hernández Santiago su Sucesión. Sucesorio Familiar por Hechas Las Manifestaciones- Señala Domicilio- Autoriza 4to y 7mo. Cvrr. 1 Acdo. Núm. Exp. 2911/2024.

Peralta Salas Juan su Sucesión. Sucesorio Familiar Informe Amj. 1 Acdo. Núm. Exp. 1847/2024.

Pérez Cordero Ana Laura vs. Salinas Solís Abraham. Controversias del Orden Familiar Recogen Billetes Amj. 1 Acdo. Núm. Exp. 1161/2011 Tomo III.

Pérez Morando José Gerardo vs. Rodríguez González Daniela. Div. Incausado Se Expiden Copias Certificadas Amj. 1 Acdo. Núm. Exp. 2041/2011.

Pérez Soto Carlos Alejandro y Karla Ivonne Ryna Hernández vs. Karla Ivonne Reyna Hernández. Exh. Familiar Exhibe Copia de Comprobante de Depósito. Cvrr. 1 Acdo. en Cuadernillo. Núm. Exp. 261/2014 Inc. de Liquidación de Pensiones Debidas y No Pagadas.

Ponce González Guadalupe Verónica vs. Espinosa Arroyo Álvaro. Controversias del Orden Familiar Minuta Mbs. 1 Acdo. Núm. Exp. 1299/2015.

Pérez Flores Edgar vs. Martínez Guzmán Lucero. Controversias del Orden Familiar Minuta Mbs. 1 Acdo. Núm. Exp. 1759/2024.

Ramírez Hernández Rosa Angélica vs. Ángel Eduardo Gutiérrez Martínez. Alim. Billetes a Disposición Amj. 1 Acdo. Núm. Exp. 1557/2003.

Ramírez Islas Jerónimo vs. Tejeda Deciderio Aurora. Controversias del Orden Familiar Falta Copia de Traslado. Cvrr. 1 Acdo. Núm. Exp. 1443/2024.

Ramos Díaz Margarita vs. Vázquez Román Luis Ángel. Controversias del Orden Familiar Minuta Mbs. 1 Acdo. Núm. Exp. 335/2013.

Rojas Velázquez Luis. Int. Autoriza Notario Amj. 1 Acdo. Núm. Exp. 1015/1996.

Rosales Pino Francisca su Sucesión. Sucesorio Familiar Cedula de Notif. Mbs. 1 Acdo. Núm. Exp. 393/2023.

Ruíz Arguelles Imelda su Suc. Sucesorio Familiar Razón Amj. 1 Acdo. Núm. Exp. 1233/2017.

Salazar Sandoval Consuelo su Sucesión. Sucesorio Familiar Minuta Mbs. 1 Acdo. Núm. Exp. 287/2024.

Salgado Soto María Elena su Sucesión. Sucesorio Familiar Pasar a Sentencia. Cvrr. 1 Acdo. Núm. Exp. 563/2022.

Sánchez Cabrera su Sucesión Omar. Sucesorio Familiar Informe. Cvrr. 2 Acdos. Núm. Exp. 1615/2021.

Sánchez Zavala Christian vs. Sánchez Padilla Sharon Leilani. Controversias del Orden Familiar No Exhibe Copias de Traslado Amj. 1 Acdo. Núm. Exp. 1427/2024.

Tacuba Vidals Maricela Celia vs. Arroyo Veliz Adolfo. Cont. Ord. Fam. por Hechas- Señala Dom. y Autorizaciones 4- 7mo- Notificar. Cvrr. 1 Acdo. Núm. Exp. 2985/2024.

SOLO CONSULTA
SOLO CONSULTA
SOLO CONSULTA

Tacuba Vidals Maricela Celia vs. Arroyo Veliz Adolfo. Controversias del Orden Familiar por Hechas- Reserva- Señala Dom. y Autorizaciones 4- 7mo- Notificar. Cvrr. 1 Acdo. en Incidente. Núm. Exp. 2985/2024 Inc. Can de Pen Alim.

Tacuba Vidals Maricela Celia vs. Arroyo Veliz Adolfo. Controversias del Orden Familiar por Hechas- Reserva- Señala Dom. y Autorizaciones 4- 7mo- Notificar. Cvrr. 1 Acdo. en Incidente. Núm. Exp. 2985/2024 Inc. Cuant. Pens. Alim. Vencidas y Sust. de Cant. Fija por Porcentaje del Salario.

Trujillo García María Fernanda vs. Sánchez Baltazar Leonardo. Controversias del Orden Familiar Cedula de Notif. Mbs. 1 Acdo. Núm. Exp. 2041/2024.

Valdovinos Martínez Antonio. Sucesorio Familiar Desahogan Requerimiento- Dar Vista Mp. Cvrr. 1 Acdo. Núm. Exp. 549/2012.

Vargas Cortés Nora vs. Cruz Vizcaíno Constantino. Controversias del Orden Familiar Una Vez Que. Cvrr. 1 Acdo. Núm. Exp. 2081/2023.

Vázquez Alfaro Silvia Adriana vs. Camacho Alcántara Josué Martín. Controversias del Orden Familiar Cedula de Notif. Mbs. 2 Acdos. en Incidente. Núm. Exp. 977/2009 Inc. de Cancel. de Pensión Alimenticia.

Vega Joaquín Fernando vs. García Ricardo Adriana. Especial Familiar Turnar Cedula Emplazamiento. Cvrr. 2 Acdos. Núm. Exp. 339/2024.

Zavaleta Benítez Carolina vs. Rosales Sánchez Alberto Antonio. Controversias del Orden Familiar Recoge Billetes Mbs. 1 Acdo. Núm. Exp. 2659/2024.

De la Trinidad Martínez Rosalba vs. Martínez Sánchez Miguel Ángel. Controversias del Orden Familiar Informe Amj. 1 Acdo. Núm. Exp. 831/1995 Inc. de Cesación de Pensión Alimenticia.

De Los Santos Chávez María Hesiquia su Sucesión. Sucesorio Familiar No Ha Lugar a Girar Oficios Hasta que Devuelva Los Oficio Amj. 1 Acdo. Núm. Exp. 265/2024.

Del Real Samaniego Roberto. Especial Familiar Exh. Diligenciado Amj. 1 Acdo. Núm. Exp. 1135/2022.

Ávila López Ana María vs. Óscar Adrián Sánchez Salazar. Controversias del Orden Familiar Autorizaciónes Amj. 1 Acdo. Núm. Exp. 1243/2019.

NO PUBLICADOS

Hernández Batalla Rodolfo vs. Alafort Herrera Araceli. Especial Familiar Se Tiene por Sabedora Amj. 1 Acdo. en Incidente. Núm. Exp. 3071/2024 Inc. Compensación Tomo II.

AUDIENCIA

Gines Zarza Javier y Alique Sánchez David. Adop. Juris. Voluntaria Familiar. 1 Audiencia. Núm. Exp. 11/2025.

Rojas Acatitla Karina vs. Acatitla Garduño Alfredo. Lgrf Platica de Menor Controversias del Orden Familiar 1 Audiencia. Núm. Exp. 99/2024.

Soto Velasco María Teresa del Pilar su Sucesión. Aud. 190 Cpc Sucesorio Familiar. 1 Audiencia. Núm. Exp. 1693/2024.

SENTENCIAS DEFINITIVAS DEL 29 DE ENERO DEL 2025

Elizalde Morales Arturo vs. Gudiño Zárate Diana Rubí. Especial Familiar Sent. Def. 1 Núm. Exp. 771/2024

Gines Zarza Javier y Alique Sánchez David. Juris. Voluntaria Familiar Sent. Def. 1 Núm. Exp. 11/2025

SENTENCIAS INTERLOCUTORIAS

Ferandez de León Mario Alberto su Sucesión. Sucesorio Familiar Sent. Interloc. 1 Núm. Exp. 1229/2024

Fuentes Sepúlveda Rómulo su Sucesión. Sucesorio Familiar Sent. Interloc. 1 Núm. Exp. 1527/2022

Jiménez Bernal Antonio su Sucesión. Sucesorio Familiar Sent. Interloc. 1 Núm. Exp. 31/2024

Sánchez García Dolores su Sucesión. Sucesorio Familiar Sent. Interloc. 1 Núm. Exp. 2114/2023

CONCILIADORA POR MINISTERIO DE LEY

LIC. LIZBETH GUADALUPE RIVERA FLORES

NOVENO DE LO FAMILIAR

SECRETARÍA "A"
ACUERDOS DEL 29 DE ENERO DEL 2025

Adame Puente Elena. Sucesorio Familiar 3 Acdos. Núm. Exp. 95/2021.

Aguirre Acua Evelyn vs. Javier Alfredo Reyes Domínguez. Controversias del Orden Familiar Avp. 1 Acdo. Núm. Exp. 239/2014.

Andrade Aviña Maurilio. Test. D. 1 Acdo. Núm. Exp. 1267/1999.

Astudillo Alcaraz Napoleon. Sucesorio Familiar Avp. 1 Acdo. Núm. Exp. 151/2022.

Ayala Escorza Sofía Elena vs. Fernando Villa del Ángel. Ord. Civil Familiar D. 1 Acdo. en Incidente. Núm. Exp. 2123/2024 Inc. de Cancel. de Pensión Alimenticia.

Ayala Escorza Sofía Elena vs. Fernando Villa del Ángel. Ord. Civil Familiar Avp. 1 Acdo. Núm. Exp. 2123/2024 Bis. 1.

Barrera Morales Eva vs. Barrera Morales Eva. Juris. Voluntaria Familiar Avp. 1 Acdo. Núm. Exp. 2151/2024 Bis. 1.

Belmont Romero Manuel. Juris. Voluntaria Familiar D. 2 Acdos. Núm. Exp. 2961/2024.

Benítez Medina Salma Ximena vs. De la Cuadra Gómez Andrés. Controversias del Orden Familiar D. 1 Acdo. Núm. Exp. 1019/2022 Tomo III del Cuad. Principal.

Botello Reyes Olivia vs. Erick Michelle Córdova Posadas. Alim. Comparec. D. 1 Acdo. Núm. Exp. 1319/2002.

Burquez Geraldo Diana Lizbeth vs. Gutiérrez Zamora Víctor. Controversias del Orden Familiar D. 1 Acdo. Núm. Exp. 2199/2023 Tomo II.

Caballero Chavarría Jaime. Sucesorio Familiar D. 1 Acdo. Núm. Exp. 2025/2016.

Campos Mares Ignacio. Sucesorio Familiar D. 4 Acdos. Núm. Exp. 1177/2024.

Castillo Barradas Rosa Elsa vs. Moreno Sánchez Benjamín su Sucesión. Ord. Civil Familiar D. 1 Acdo. Núm. Exp. 2875/2024.

Celestino Hernández Eduardo vs. Villasaldo Alday Briseida. Controversias del Orden Familiar Avp. 1 Acdo. en Expedientillo. Núm. Exp. 1359/2023.

Cervante Trujillo Marisela Dennise vs. Tapia León Juan Carlos. Controversias del Orden Familiar D. 1 Acdo. Núm. Exp. 441/2001 Bis. 2 Principal.

Constantini Islas Luis Edgar vs. Castillo Zepeda Rocío Alejandra. Especial Familiar 1 Acdo. Núm. Exp. 1439/2023.

Constantini Islas Luis Edgar vs. Castillo Zepeda Rocío Alejandra. Controversias del Orden Familiar Auto 1. 1 Acdo. Núm. Exp. 1439/2023 Amparo Núm. 728/2024 Informe Just. y Previo.

Cosío Saavedra Tania vs. Zamudio Martínez Hugo Alexis. Controversias del Orden Familiar D. 2 Acdos. Núm. Exp. 1645/2024.

Cruz García María Reyna vs. Anaya Hernández Agustín. Controversias del Orden Familiar D. 1 Acdo. Núm. Exp. 1589/2019 Tomo II del Cuad. Principal.

Cruz Espinosa de Los Monteros Susana vs. Ramírez Cortez Raúl. Controversias del Orden Familiar Aud. Confe y Alegatos Sentencia- D. 1 Acdo. Núm. Exp. 1395/2004 Inc. de Cesación de Pensión Alimenticia en contra Dekristofer.

Cruz Espinosa de Los Monteros Susana vs. Ramírez Cortez Raúl. Controversias del Orden Familiar D. 1 Acdo. en Incidente. Núm. Exp. 1395/2004 Inc. de Cancel. de Pensión Alimenticia en contra Dealan.

Delgadillo Moreira Gloria Patricia vs. Pérez de León Ramiro. Controversias del Orden Familiar Auto 4. 4 Acdos. Núm. Exp. 921/2024.

Díaz Loredo José Guadalupe vs. Hilda Villegas García. Ord. Civil Familiar Avp. 1 Acdo. Núm. Exp. 2183/2024.

Durán Espíndola Ricardo Jardel vs. Durán Espíndola Ricardo Jardel. Juris. Voluntaria Familiar D. 3 Acdos. Núm. Exp. 2227/2024.

Durán Morales Vianney. Sucesorio Familiar D. 1 Acdo. Núm. Exp. 347/2023.

Enríquez Rodríguez Amauri Erik. Juris. Voluntaria Familiar S. 2 Acdos. Núm. Exp. 497/2023 Tomo II del Principal.

Escamilla Corona Azael vs. García Aguirre Kennia. Controversias del Orden Familiar D. 1 Acdo. Núm. Exp. 1323/2022.

Eslava Eduardo su Sucesión. Sucesorio Familiar Pasa a Sentencia. 1 Acdo. Núm. Exp. 705/2024.

España Aguilar Silvia Gabriela vs. Calderón Ruíz Moisés. Especial Familiar D. 1 Acdo. Núm. Exp. 1717/2023.

Faustinos Ramírez Alfonso Rogelio su Sucesión. Sucesorio Familiar 1 Acdo. Núm. Exp. 1763/2024.

Flores Chávez Josefina. Sucesorio Familiar Avp. 1 Acdo. Núm. Exp. 1303/2018.

Flores Luis Bonilla. Sucesorio Familiar D. 1 Acdo. Núm. Exp. 807/2005 Secc. Cuarta.

Flores Trejo Rafael vs. Lucas Martínez Alejandra. Especial Familiar D. 2 Acdos. Núm. Exp. 301/2024.

SOLO CONSULTA
SOLO CONSULTA
SOLO CONSULTA

Franco Vargas Alberto su Suc. Juic. Especial de Levantamiento de Acta Familiar D. 1 Acdo. en Expedientillo. Núm. Exp. 719/2004.
Franco Vargas Alberto su Suc. Juic. Especial de Levantamiento de Acta Familiar D. 1 Acdo. Núm. Exp. 719/2004 Bis. 1.
Fuentes García Leopolda su Sucesión. Sucesorio Familiar D. 1 Acdo. en Expedientillo. Núm. Exp. 1117/2024.
García Capitan Rubí vs. Garfias Aguilar Pedro Ignacio. Controversias del Orden Familiar D. 1 Acdo. Núm. Exp. 2509/2024.
Gómez Rodríguez Cruz. Sucesorio Familiar 1 Acdo. Núm. Exp. 1429/2016.
González Jiménez María del Rocío su Sucesión. Sucesorio Familiar D. 2 Acdos. Núm. Exp. 3369/2024.
González Martínez José Felipe vs. Cruz Ruíz Irma. Controversias del Orden Familiar D. 2 Acdos. Núm. Exp. 3079/2024.
Gregorio Arriaga Eduardo. Juris. Voluntaria Familiar D. 1 Acdo. Núm. Exp. 2187/2011.
Guadiana Fernández Raúl Abel vs. Cuadros Salazar Beatriz. Especial Familiar S. 1 Acdo. Núm. Exp. 939/2023 Inc. de Pensión Compensatoria.
Guerrero Chico Margarita vs. Sucesorio Familiar D. 2 Acdos. Núm. Exp. 2745/2024.
Guevara Alvarado Albina su Suc. Sucesorio Familiar Avp. 1 Acdo. Núm. Exp. 2159/2024.
Guevara Alvarado Albina su Sucesión. Sucesorio Familiar Avp. 1 Acdo. en Incidente. Núm. Exp. 2159/2024 2° Inc. de Objeción a la Segunda Rendición de Ctas. Realizada por el Albacea Removido.
Guitrón Romero Rosalba. Juris. Voluntaria Familiar D. 1 Acdo. Núm. Exp. 43/2006 Bis. 1.
Gutiérrez Báeza Francisco Javier. Sucesorio Familiar Avp. 1 Acdo. Núm. Exp. 2725/2024.
Gutiérrez San Miguel María de Los Ángeles vs. Flores Peña Josué. Controversias del Orden Familiar D. 2 Acdos. Núm. Exp. 3467/2024.
Guzmán Mercado Kenia Esteli vs. Chávez Sánchez Giovanni. Especial Familiar 1 Acdo. en Expedientillo. Núm. Exp. 2645/2024 Bis. 1.
Gómez Chávez Víctor Jesús. Sucesorio Familiar D. 2 Acdos. Núm. Exp. 2393/2024.
Hernández Gutiérrez Tanya Michelle vs. Mijangos Téllez Sergio Octavio. Especial Familiar Avp. 1 Acdo. en Incidente. Núm. Exp. 567/2021 Inc. de Guarda y Custodia y Fijación de Pensión Alimenticia.
Hernández González Margartia. Sucesorio Familiar Avp. 1 Acdo. Núm. Exp. 3263/2024.
Hernández Hugo Francisco Campos vs. Castro Reséndiz Yesenia. Controversias del Orden Familiar D. 1 Acdo. Núm. Exp. 313/2018 Inc. de Modificación de Convn. G y C.
Hernández Luna Guzmán Alheli su Sucesión. Sucesorio Familiar D. 2 Acdos. Núm. Exp. 929/2024.
Hernández Martínez Nallely vs. González Montes Rufino. Controversias del Orden Familiar 1 Acdo. Núm. Exp. 1853/2024 Principal.
Hernández Meneces Ruth su Sucesión. Sucesorio Familiar Avp. 1 Acdo. Núm. Exp. 1765/2024.
Hernández Rivas Carla vs. Óscar Franco Domínguez. Especial Familiar D. 2 Acdos. en Incidente. Núm. Exp. 1831/2014 Tomo II del Inc. de Modificación de Convenio.
Hernández Febe Arzola vs. Yáñez González Daniel. Controversias del Orden Familiar D. 1 Acdo. en Incidente. Núm. Exp. 2101/2024 Inc. de Cancel. de Pensión.
Hinojosa Bonifacio. Sucesorio Familiar D. 1 Acdo. en Expedientillo. Núm. Exp. 1973/2023.
Huerta Villanueva Karen Victoria vs. Bernal Gómez Gabriel Mauricio. Controversias del Orden Familiar Auto 1. 5 Acdos. Núm. Exp. 2573/2024 Tomo III del Cuad. Principal.
Jiménez Jiménez María Guadalupe su Sucesión. Sucesorio Familiar D. 1 Acdo. Núm. Exp. 1419/2024.
Jiménez Sánchez René Edgardo vs. Mirón Flores Érika Yazmín. Controversias del Orden Familiar 3 Billetes. 1 Acdo. Núm. Exp. 1485/2024.
Lara Lara María Isabel vs. Diego Armando Nieto Corona. Controversias del Orden Familiar D. 1 Acdo. Núm. Exp. 3293/2024 Tomo II.
León Ferretis Érika Shirley vs. Niklaus Weber Michael. Controversias del Orden Familiar Avp. 2 Acdos. en Incidente. Núm. Exp. 3295/2024 Inc. de Incremento de Pensión Alimenticia.
Leree Arce Matilde Adela. su Sucesión vs. Leree Arce Matilde Adela. Juris. Voluntaria Familiar D. 1 Acdo. Núm. Exp. 2243/2024.
Linares Godoy María de Lourdes. Juris. Voluntaria Familiar S. 1 Acdo. Núm. Exp. 1521/2021 Principal.
López Gómez Mario vs. Ramírez Hernández Claudia Mariana. Especial Familiar D. 1 Acdo. Núm. Exp. 1463/2023.
López Hernández Roberto vs. Chávez Ortiz Febe. Ord. Civ. D. 1 Acdo. Núm. Exp. 835/2007.
López Quezada Bruno Alejandro vs. López Alcántara Yamil. Controversias del Orden Familiar Auto 2. 2 Acdos. Núm. Exp. 813/2021 Amparo Núm. D. C 97/2025.
López Torres Josefina Teresita. Juris. Voluntaria Familiar S. 1 Acdo. Núm. Exp. 1165/2023.
Madrigal Aparicio Nayeli vs. Gerardo Cárdenas Pacheco. Controversias del Orden Familiar Avp. 1 Acdo. Núm. Exp. 2923/2024.
Manzano Montes de Oca Zayra vs. Alarcón Ramírez Edgar Daniel. Controversias del Orden Familiar D. 1 Acdo. Núm. Exp. 1755/2024 Acumulado Al 1620/2024.
Martínez Padilla Carlos vs. Moreno Tirado Arcelia Esperanza. Controversias del Orden Familiar D. 2 Acdos. Núm. Exp. 3081/2024.
Martínez Mría del Rosario Vega vs. Aguirre Reveles Víctor. Especial Familiar D. 1 Acdo. en Incidente. Núm. Exp. 1379/2016 Inc. para Resolver Las Consecuencias Inherentes a la Disol. del Vínculo Matrimonial Tomo II.
Medellín Lopecedeño Gerardo vs. Suárezclausen Ramírez Khristian Mannee. Controversias del Orden Familiar D. 1 Acdo. en Expedientillo. Núm. Exp. 501/2024 Expedientillo.
Meléndez Vázquez Adriana vs. Quevedo Uribe Jerónimo. Especial Familiar D. 1 Acdo. en Incidente. Núm. Exp. 65/2023 Cuad. Incidental.
Mena Herrera Daniel Tristan vs. Thalia Alfonso Ortiz. Controversias del Orden Familiar D. 1 Acdo. Núm. Exp. 309/2020.
Méndez Hernández Regina. Juris. Voluntaria Familiar D. 1 Acdo. Núm. Exp. 3019/2024.
Mere Villanueva Andrés. Ord. Civ. D. 3 Acdos. Núm. Exp. 3189/2024.
Monroy Gamez Mariana Aimee vs. García Rico Jesús Adán. Controversias del Orden Familiar 1 Acdo. Núm. Exp. 1659/2024.
Monroy Ramírez José Rodrigo vs. Espino Hernández Mayra Itzel. Controversias del Orden Familiar D. 2 Acdos. Núm. Exp. 343/2018 Inc. de Susp. de Régimen de Visitas Tomo II.
Montoya Maciel José Luis Carlos su Sucesión. Sucesorio Familiar D. 1 Acdo. Núm. Exp. 1399/2021 Principal.
Morán Gutiérrez David vs. Jiménez Zamora Silvia Belén. Especial Familiar D. 1 Acdo. Núm. Exp. 1249/2022 Tomo II del Cuad. Principal.
Muñoz Cabrera Gemma Elia vs. De Jesús González Emiliano. Controversias del Orden Familiar Avp. 1 Acdo. Núm. Exp. 2555/2024.
Nava Ríos Gabriel. Sucesorio Familiar D. 1 Acdo. Núm. Exp. 121/2020 Acumulado 442/2022.
Nunez García Antonio de Jesús vs. Morelos Villalva Martina. Controversias del Orden Familiar D. 1 Acdo. Núm. Exp. 231/2018 Inc. de Cambio de Régimen de Visitas y Convivencias.
Olvera Hurtado María Delcarmen. Juris. Voluntaria Familiar S. 1 Acdo. Núm. Exp. 1291/2016.
Osorio Santiago Germana. Sucesorio Familiar D. 1 Acdo. en Expedientillo. Núm. Exp. 1917/2018.
Papacristofilou Hernández Elsa Georgina vs. Jiménez Peralta Gilberto Bruno. Controversias del Orden Familiar D. 1 Acdo. Núm. Exp. 1691/2016.
Pardave Magallón Rogelio. Sucesorio Familiar Avp. 1 Acdo. Núm. Exp. 2367/2024.
Paredes Rosas Modesto su Sucesión. Sucesorio Familiar 1 Acdo. Núm. Exp. 277/2023 Secc. Tercera.
Pérez Morales María Teresa vs. Joel Enrique Barrientos Nicolás. Especial Familiar D. 1 Acdo. Núm. Exp. 71/2018.
Pérez Bobadilla Martín vs. Hernández Milanes Humberta. Ord. Civil Familiar 1 Acdo. Núm. Exp. 885/2024 Inc. de Compensación Económica y Pensión Alimenticia Compensatoria.
quintos romero carlos. sucesorio familiar d. 1 acdo. en expedientillo. núm. exp. 159/2002.
Ramírez Domínguez Armida Mayela vs. Raymundo Gutiérrez Tsuda. Ord. Civil Familiar D. 1 Acdo. Núm. Exp. 323/1983.
Ramos Camachos Sergio vs. Girón Érika Berenice Vera Téllez. Div. Nec. 1 Acdo. Núm. Exp. 1233/2010.
Revelo Vázquez Alejandro. Interd. D. 1 Acdo. Núm. Exp. 1443/2001.

SOLO CONSULTA
SOLO CONSULTA
SOLO CONSULTA

Reyes Campos Pedro. Sucesorio Familiar D. 1 Acdo. Núm. Exp. 1719/2022.
Riva Palacio Neri Raymundo vs. Muñoz Trujillo Irene. Especial Familiar D. 1 Acdo. Núm. Exp. 2049/2022 Inc. de Liquidación de la Sociedad Conyugal.
Rivera Zavala José Guadalupe vs. Landeros Torres Rebeca Patricia. Especial Familiar D. 1 Acdo. Núm. Exp. 645/2024.
Rojas Lizaola Guillermina. Sucesorio Familiar D. 1 Acdo. Núm. Exp. 1435/2019.
Rojas Madrid Érika vs. Ramírez Angulo Raúl. Especial Familiar 1 Acdo. Núm. Exp. 1031/2023.
Rueda Moreno Rosa Elvia. Int. 1 Acdo. Núm. Exp. 2931/2024.
Rueda Moreno Rosa Elvia. Sucesorio Familiar 1 Acdo. Núm. Exp. 2931/2024 Secc. II.
Ruiz Gavira Blanca Patricia. Juris. Voluntaria Familiar S. 2 Acdos. Núm. Exp. 711/2018 Tomo II del Principal.
Salinas Martínez Javier vs. Hernández Reyes Zurisaidy. Controversias del Orden Familiar Auto 2. 2 Acdos. Núm. Exp. 1961/2024.
Salinas Ortega Alma Marisol. Sucesorio Familiar Avp. 1 Acdo. Núm. Exp. 2579/2024.
Sánchez Romero Gerardo. Juris. Voluntaria Familiar D. 1 Acdo. Núm. Exp. 2155/2018.
Sánchez Doroteo Erick Gerardo vs. Pérez Mendoza Janeth. Controversias del Orden Familiar D. 2 Acdos. Núm. Exp. 1615/2024 Principal.
Sánchez Pérez Margarita vs. Segura Morales Zenón. Controversias del Orden Familiar D. 1 Acdo. Núm. Exp. 2783/2024.
Solís García Guadalupe su Sucesión. Sucesorio Familiar D. 1 Acdo. Núm. Exp. 1133/2024.
Tavares Richart Silvia su Sucesión. Sucesorio Familiar D. 1 Acdo. Núm. Exp. 1089/2024.
Torres de la Rosa Jaen Danae vs. Omar Alejandro Higashi Díaz. Controversias del Orden Familiar D. 1 Acdo. en Otros. Núm. Exp. 3317/2024 Principal Tomo II.
Tovar Martínez María del Rosario vs. José Antonio Gil Orta. Especial Familiar D. 1 Acdo. Núm. Exp. 3297/2024.
Tovar Tapia María Nelli Elizabeth vs. Díaz Atilano Eric Omar. Controversias del Orden Familiar D. 2 Acdos. Núm. Exp. 1891/2023 Principal.
Valderrabano Hernández María del Carmen. Sucesorio Familiar Avp. 1 Acdo. Núm. Exp. 1297/2019.
Vargas Mejía Dulce Imelda vs. Francisco Jiménez Domingo. Controversias del Orden Familiar D. 2 Acdos. Núm. Exp. 2191/2023.
Vega Dosamantes José Carlos. Sucesorio Familiar D. 1 Acdo. Núm. Exp. 3589/2024.
Villar Contreras Dulce Betsy vs. Enciso Gamero Miguel Ángel. Especial Familiar D. 1 Acdo. en Expedientillo. Núm. Exp. 125/2024.
Vital Vázquez Rubén Carlos. Sucesorio Familiar D. 1 Acdo. en Expedientillo. Núm. Exp. 1459/2023.
Zamora Jaramillo Nancy Janai vs. Pérez López Abel Isaac. Controversias del Orden Familiar S. 1 Acdo. Núm. Exp. 2111/2019 Inc. de Cambio de Guarda y Custodia.
De la Cruz Rojas Salustiano vs. González Álvarez Antonina. Especial Familiar D. 1 Acdo. en Incidente. Núm. Exp. 3091/2024 Inc. de Pensiones Vencidas y No Pagadas.
De la Rosa Martínez Javier vs. Lozano Velasco Daniela Alejandra. Controversias del Orden Familiar D. 3 Acdos. Núm. Exp. 341/2024.

AUDIENCIA

Rojas Moreno Jesús. Aud. Confe y Alegatos Sentencia- D Sucesorio Familiar. 1 Audiencia. Núm. Exp. 1695/2023.
Vega González Verónica vs. Rodríguez Ramírez Alfredo. Platica Con Hijas de Las Partes Controversias del Orden Familiar 1 Audiencia. Núm. Exp. 571/2023.

SENTENCIAS INTERLOCUTORIAS

García Ramírez Verónica vs. Rojas Hernández Eduardo. Controversias del Orden Familiar Sent. Interl. 1 Sent. Inter. en Incidente. Núm. Exp. 1311/2022 Inc. de Incumplimiento de Pensión Alimenticia

AUXILIAR POR MINISTERIO DE LEY:
LIC. NELLY LETICIA PINEDA BUSTOS

SECRETARÍA "B"
ACUERDOS DEL 29 DE ENERO DEL 2025

Aguilera y Gómez Simeón Salvador Guadalupe de la Luz. Sucesorio Familiar K. 2 Acdos. Núm. Exp. 2980/2024.
Ambriz Valverde María Elena su Sucesión. Sucesorio Familiar K. 1 Acdo. Núm. Exp. 3096/2024.
Barajas Montes Ma de Jesús vs. Peralta Pena Alfredo. Controversias del Orden Familiar 1 Acdo. Núm. Exp. 22/2025 Amparo Núm. 839/2024.
Barrera Hernández Ramón. Sucesorio Familiar K. 1 Acdo. Núm. Exp. 2304/2024.
Borjas Pantoja Carmen su Sucesión. Sucesorio Familiar K. 1 Acdo. Núm. Exp. 3168/2024.
Camacho Cruz Nuria Susana vs. Sánchez Téllez Eduardo. Controversias del Orden Familiar K. 1 Acdo. Núm. Exp. 2574/2024.
Carrazco Hernández Érika Aidée vs. Hernández Cruz José. Controversias del Orden Familiar K. 1 Acdo. Núm. Exp. 2532/2024.
Castillo Zúñiga Judith. Sucesorio Familiar K. 1 Acdo. Núm. Exp. 362/2022.
Cruz Hernández Casiano su Sucesión. Sucesorio Familiar K. 1 Acdo. Núm. Exp. 3090/2024.
Cruz Ramoz Josefina Marlen vs. Olvera Mayen Joel Guadalupe. Controversias del Orden Familiar K. 1 Acdo. Núm. Exp. 2800/2024.
Delgado Reyes Rafael Rogelio. Sucesorio Familiar K. 1 Acdo. Núm. Exp. 2342/2024.
Díaz Esquivel Miguel Ángel vs. Espinosa Chávez Carmen Gabriela. Controversias del Orden Familiar 2 Acdos. Núm. Exp. 630/2023.
Domínguez Carbajal Miguel vs. Hernández Juárez José su Sucesión. Controversias del Orden Familiar Prevención. 1 Acdo. Núm. Exp. 50/2025 Principal---- Acumulación Remite C. Juez Primero Civil de Proceso Oral Cdmx.
Enríquez Lobato Coral Lizbeth vs. Castañeda Martínez Leopoldo Ernesto. Especial Familiar Billete. 1 Acdo. Núm. Exp. 680/2024.
Galindo Patiño Mary Ericka Yadira vs. Buenrostro Maciel Marco Antonio. Controversias del Orden Familiar 1 Acdo. Núm. Exp. 830/2019 Amparo Núm.997/2023- VII Informe Previo y Justificado.
Godínez Santiago Martha su Sucesión. Sucesorio Familiar K. 1 Acdo. Núm. Exp. 2464/2024.
Gómez Valdovinos Juan Carlos vs. González Chávez Itzel. Especial Familiar 1 Acdo. en Otros. Núm. Exp. 776/2022 Tomo II del Cuad. Principal.
González García María Gloria vs. José Cenobio Ramiro Morales Izquierdo. Alim. 1 Acdo. Núm. Exp. 2132/2010.
González Pacheco Katia Cecilia vs. González Flores Ricardo. Controversias del Orden Familiar 1 Acdo. Núm. Exp. 1824/2017.
Landeros Tello Zuleimy Jotzebeth vs. Vizuet García Héctor Ulises. Controversias del Orden Familiar K. 1 Acdo. en Expedientillo. Núm. Exp. 1422/2024 Expedientillo.
Loya del Hoyo Luis Alphonso Gabriel vs. Becerra Aceves Ayajaira. Controversias del Orden Familiar Audiencia. 7 Acdos. en Incidente. Núm. Exp. 2352/2014 Tomo II del Inc. de Guarda y Custodia.
Manzano López María Guadalupe vs. Baltazar Ortiz Urban Fernando. Controversias del Orden Familiar K. 1 Acdo. Núm. Exp. 3544/2024 Bis. 1 Principal Activo.
Monroy Romero Erick Romel vs. Jiménez García Dulce Patricia. Controversias del Orden Familiar 1 Acdo. Núm. Exp. 2022/2024 Principal.
Moreno Cárdenas Luis Francisco vs. Baca Vega Maried. Controversias del Orden Familiar K. 1 Acdo. Núm. Exp. 656/2024.
Olivera González Gloria Eliza vs. Márquez González Alvaro. Controversias del Orden Familiar K. 1 Acdo. Núm. Exp. 2782/2024.
Pacheco Katia Cecilia González vs. González Flores Ricardo. Controversias del Orden Familiar 1 Acdo. Núm. Exp. 1824/2017 Inc. de Régimen de Visitas y Convivencias.
Pineda Ríos Luis Arturo vs. Juris. Voluntario Interdicción. Ord. Civil Familiar K. 4 Acdos. Núm. Exp. 2132/2015.
Ponce Martínez Brandon Oliver vs. Hernández Velarde Sarai. Controversias del Orden Familiar K. 2 Acdos. Núm. Exp. 1996/2021 Tomo II.
Ramírez Díaz Martha Alicia vs. Ricardo Toriz Flores. Especial Familiar K. 1 Acdo. en Cuadernillo. Núm. Exp. 3034/2024 Tomo II.
Rendón René Vives vs. García Estrada Karla Viridiana. Controversias del Orden Familiar 2 Acdos. Núm. Exp. 780/2020 Inc. de Cancel. de Pensión Alimenticia.
Reyes Zúñiga José Juan vs. Yadira Elizabeth Bernal Mellado. Especial Familiar K. 1 Acdo. Núm. Exp. 3018/2024 Principal Tomo II.

SOLO CONSULTA
SOLO CONSULTA
SOLO CONSULTA

Rossell de Los Cobos María Fernanda vs. Mugica Luna Gerardo. Controversias del Orden Familiar K. 1 Acdo. Núm. Exp. 1810/2024 Principal.

Salas Vázquez David vs. Ma. Guadalupe Carillo Pascual. Ord. Civil Familiar K. 1 Acdo. Núm. Exp. 3546/2024.

Salem Gómez Noé José David. Juris. Voluntaria Familiar 1 Acdo. Núm. Exp. 2100/2016.

Sibaja Escobar Sergio. Sucesorio Familiar 1 Acdo. Núm. Exp. 198/2021 Secc. Segunda.

Vázquez Servín Lorena vs. Romero Riquelme Uriel. Controversias del Orden Familiar K. 2 Acdos. Núm. Exp. 1094/2013 Inc. de Incremente de Pensión Alimenticia.

Vega Parrado Edgar Adrián vs. Villa Villicaña Adriana. Controversias del Orden Familiar K. 1 Acdo. Núm. Exp. 2468/2024.

MAL PUBLICADOS

Ortiz González Enriqueta. Sucesorio Familiar 2 Acdos. Núm. Exp. 220/2015 Segunda Sección.

NO PUBLICADOS

Alevizos L Richard Bamberger vs. Olivares Rivera Lilia Adriana. Controversias del Orden Familiar K. 1 Acdo. Núm. Exp. 1132/2023 Tomo II.

Alvarado López José Luis. Sucesorio Familiar K. 1 Acdo. Núm. Exp. 1540/2023.

Andrade Escalona María Elvira. Sucesorio Familiar K. 1 Acdo. Núm. Exp. 1290/2018.

Apolonio Villagrán Julio. Sucesorio Familiar K. 2 Acdos. Núm. Exp. 466/2019.

Arévalo Rosas Emmanuel Rafael vs. Robles García Evelyn Suellen. Controversias del Orden Familiar K. 1 Acdo. Núm. Exp. 1832/2019 (Incidente de Mod. de G y Cu St. Evelyn Suellen Robles García).

Balmes Herrera Octavio su Sucesión. Sucesorio Familiar K. 1 Acdo. Núm. Exp. 1596/2024.

Camacho Maya Melba del Carmen. Sucesorio Familiar K. 1 Acdo. Núm. Exp. 2080/2019.

Cecilia Gil Ramírez. Especial Familiar 1 Acdo. en Incidente. Núm. Exp. 890/2015 Inc. de Liquidación de Pensiones Alimenticias Vencidas.

Cid Abad Balbina. Sucesorio Familiar K. 3 Acdos. Núm. Exp. 732/2019.

Contreras Sánchez Pilar Guadalupe vs. Cruz Arteaga Joaquín. Controversias del Orden Familiar 1 Acdo. Núm. Exp. 1886/2022 Tomo II del Cuad. Principal.

Cruz Juárez Edgar Sergio vs. Peigeimont Merino María Alejandra. Especial Familiar K. 1 Acdo. Núm. Exp. 1414/2009 Cuad. Principal Tomo II.

Cruz Medina Jorge su Sucesión. Sucesorio Familiar 1 Acdo. Núm. Exp. 104/2023 Tercera Sección.

Díaz Esquivel Miguel Ángel vs. Espinosa Chávez Carmen Gabriela. Controversias del Orden Familiar 3 Acdos. Núm. Exp. 630/2023.

Domínguez Domínguez Silvia Isela vs. Edgar Daniel Martínez Sánchez. Controversias del Orden Familiar K. 1 Acdo. Núm. Exp. 2244/2024 Tomo III.

Enríquez Lobato Coral Lizbeth vs. Castañeda Martínez Leopoldo Ernesto. Especial Familiar 1 Acdo. Núm. Exp. 680/2024.

Enríquez Lobato Coral Lizbeth vs. Castañeda Martínez Leopoldo Ernesto. Especial Familiar 1 Acdo. en Incidente. Núm. Exp. 680/2024 Inc. de Régimen de Visitas y Convivencias.

Espíndola Lázaro José Juan su Sucesión. Sucesorio Familiar K. 1 Acdo. Núm. Exp. 824/2024.

Estrada Ríos Azeneth Alejandra vs. Baranda Castor Jonathan. Controversias del Orden Familiar 2 Acdos. Núm. Exp. 1924/2024 Principal.

Flores Flores Pedro su Sucesión. Sucesorio Familiar K. 1 Acdo. Núm. Exp. 3404/2024.

Flores Rocha Ernesto vs. Tolentino Delgadillo Ivonne. Controversias del Orden Familiar K. 1 Acdo. Núm. Exp. 1732/2021 Tomo II.

Flores Tenorio Ingrid Magali vs. Juan Antonio Pérez Granados. Controversias del Orden Familiar K. 1 Acdo. Núm. Exp. 1538/2012.

García Hernández Viviana Estefania vs. Amézcua Sánchez Cristian. Controversias del Orden Familiar K. 3 Acdos. Núm. Exp. 1938/2024.

García León Julia su Sucesión. Sucesorio Familiar K. 1 Acdo. en Expedientillo. Núm. Exp. 1634/2019 Expedientillo.

García Nieto Eduardo. Juris. Voluntaria Familiar K. 1 Acdo. Núm. Exp. 1958/2024.

Gómez Juárez Carmen Montserrat vs. César Reyes Cienega. Controversias del Orden Familiar K. 1 Acdo. Núm. Exp. 3290/2024.

Gómez Valdovinos Juan Carlos vs. González Chávez Itzel. Especial Familiar 2 Acdos. en Otros. Núm. Exp. 776/2022 Tomo II del Cuad. Principal.

González García María Gloria vs. José Cenobio Ramiro Morales Izquierdo. Alim. 3 Acdos. Núm. Exp. 2132/2010.

González Motta Adriana vs. Santiago Mendoza José Manuel. Controversias del Orden Familiar K. 1 Acdo. Núm. Exp. 862/2023.

González Zavala Eiran Irais vs. Bustos Bolaños Juan Edwin. Especial Familiar K. 1 Acdo. Núm. Exp. 434/2015.

Guerrero Rosas Bertha vs. Cruz Cruz Ismael. Controversias del Orden Familiar 3 Acdos. Núm. Exp. 448/2022.

Hernández Almaraz Mario Roberto su Sucesión. Sucesorio Familiar K. 1 Acdo. Núm. Exp. 1382/2023 Principal.

Hidalgo Peña Nohemí vs. Benjume Sánchez Paul Tomás. Controversias del Orden Familiar K. 1 Acdo. Núm. Exp. 2068/2023.

Hoyos Hernández Elisa Beatriz vs. Moreno Ávila Iván. Controversias del Orden Familiar K. 1 Acdo. Núm. Exp. 642/2023 Tomo II del Cuad. Principal.

Janitzio Romero Fuentes. Sucesorio Familiar K. 1 Acdo. en Expedientillo. Núm. Exp. 422/2004 Expedientillo.

López Ramos Damariz Jael vs. Zavala Cabrera Erik Samuel. Controversias del Orden Familiar K. 4 Acdos. Núm. Exp. 1628/2023.

Loya del Hoyo Luis Alphonso Gabriel vs. Becerra Aceves Ayajaira. Controversias del Orden Familiar 2 Acdos. en Incidente. Núm. Exp. 2352/2014 Tomo II del Inc. de Guarda y Custodia.

Lozano Rocha Fermín su Sucesión. Sucesorio Familiar K. 1 Acdo. en Expedientillo. Núm. Exp. 1742/2019 Expedientillo.

María Yésica Torres López vs. Edwin Adrián Martínez Anselmo. Controversias del Orden Familiar K. 1 Acdo. en Expedientillo. Núm. Exp. 916/2017 Expedientillo.

María Elena Morales. Sucesorio Familiar K. 1 Acdo. en Expedientillo. Núm. Exp. 1848/2002 Expedientillo.

Márquez Parra Juan. Sucesorio Familiar K. 1 Acdo. Núm. Exp. 298/2020.

Márquez Cárdenas Diego. Juris. Voluntaria Familiar 1 Acdo. Núm. Exp. 1148/2016.

Mendoza Gómez Dolores su Sucesión. Sucesorio Familiar K. 1 Acdo. Núm. Exp. 1316/2021 Principal.

Mercado Muñoz Ángel Jesús. Sucesorio Familiar 1 Acdo. Núm. Exp. 544/2020.

Meza Solís Patricia Mayuli vs. Meza López Juan Manuel. Controversias del Orden Familiar K. 1 Acdo. Núm. Exp. 610/2009 Inc. de Extinción de Pensión Alimenticia.

Miranda González Angélica vs. Carrillo Roque Eduardo. Controversias del Orden Familiar K. 1 Acdo. Núm. Exp. 384/2013.

Monroy Huitrón Guadaluape su Sucesión. Sucesorio Familiar 2 Acdos. Núm. Exp. 2584/2024.

Montiel Ramírez Mariana vs. Lozano Ucha José Carlos. Especial Familiar 1 Acdo. en Incidente. Núm. Exp. 1890/2022 Incidente.

Muñoz Alba María Cristina vs. Rodríguez Abarca Francisco Javier. Controversias del Orden Familiar 1 Acdo. en Incidente. Núm. Exp. 1290/2022 Inc. de Reduc. de Pensión Alimenticia.

Noriega Otegui Begoña del Carmen. Interd. 1 Acdo. Núm. Exp. 514/2011.

Noriega Vázquez Arturo. Juris. Voluntaria Familiar 1 Acdo. Núm. Exp. 1880/2024.

Paramo Sánchez Javier. Sucesorio Familiar K. 1 Acdo. Núm. Exp. 372/2023.

Pérez Palma Mariana Elizabeth vs. García González Abelardo. Controversias del Orden Familiar 1 Acdo. Núm. Exp. 1730/2011 Vía de Apremio Ejecc. de Sentencia.

Pérez Sandoval Ana Karen vs. Jerónimo Rincón Jesús. Controversias del Orden Familiar 1 Acdo. Núm. Exp. 1686/2023.

Pineda López Betzabel vs. Torres Balcázar Raúl. Controversias del Orden Familiar K. 1 Acdo. en Expedientillo_Expediente_No_Conocido. Núm. Exp. 1268/2021 Expedientillo.

Pineda Ríos Luis Arturo vs. Juris. Voluntario Interdicción. Ord. Civil Familiar K. 1 Acdo. Núm. Exp. 2132/2015.

Roa Gutiérrez Darío su Sucesión. Sucesorio Familiar K. 1 Acdo. Núm. Exp. 1772/2021 Principal.

SOLO CONSULTA
SOLO CONSULTA
SOLO CONSULTA

Rodríguez Gómez José Cristóbal vs. Barajas Pérez Sandra Janette. Controversias del Orden Familiar K. 1 Acdo. Núm. Exp. 170/2024.

Romero González José Luis vs. María Alejandra Luna Urzua. Especial Familiar K. 1 Acdo. en Incidente. Núm. Exp. 2316/2014 Inc. de Modificación de Convn. Guarda y Custodia de la Menor Frida Valentina Romero Luna.

Rossell de Los Cobos María Fernanda vs. Mugica Luna Gerardo. Controversias del Orden Familiar K. 1 Acdo. Núm. Exp. 1810/2024 Principal.

Rubio Moreyra María Alejandra vs. Zamorano Montoya Jonathan. Controversias del Orden Familiar K. 1 Acdo. Núm. Exp. 70/2022 Tomo II del Cuad. Principal.

Ruíz Molina Mayra Jannette vs. Medina Montiel José Enrique. Especial Familiar K. 1 Acdo. Núm. Exp. 510/2022.

Salinas Vences Gloria Florecita vs. Proceso Romero Bruno. Cont. Ord. Fam. K. 1 Acdo. Núm. Exp. 448/2011.

Sayaki Saiki Mario Masaru. Sucesorio Familiar 1 Acdo. en Incidente. Núm. Exp. 2908/2024 Impugnación de Rendición de Ctas. de Administración del Mes de Octubre 2021 a Marzo 2022.

Sayaki Saiki Mario Masaru. Sucesorio Familiar 1 Acdo. en Incidente. Núm. Exp. 2908/2024 Inc. Rend. de Ctas. de Abril 2017 a Abril 2019.

Sayaki Saiki Mario Masaru. Sucesorio Familiar 1 Acdo. en Incidente. Núm. Exp. 2908/2024 Inc. Rendición de Ctas. de Mayo 2019 a Enero de 2020.

Sayaki Saiki Mario Masaru. Sucesorio Familiar 1 Acdo. en Incidente. Núm. Exp. 2908/2024 Inc. de Impugnación de Rendición de Ctas. de Administración del Mes Abril del 2022 a Enero 23.

Sayaki Saiki Mario Masaru. Sucesorio Familiar 1 Acdo. Núm. Exp. 2908/2024 Principal.

Sayaki Saiki Mario Masuru su Sucesión. Sucesorio Familiar 1 Acdo. Núm. Exp. 2908/2024 Inc. Rendición Ctas. Febrero 2024 a Enero 2025.

Solano Contreras Pedro Óscar vs. Crisanta Sánchez Díaz. Especial Familiar 1 Acdo. Núm. Exp. 2628/2024 Tomo II.

Soto Velázquez Coral Deyanira vs. Bautista Delgado Iván Bertín. Especial Familiar K. 1 Acdo. Núm. Exp. 454/2022 Inc. de Pensión Alimenticia.

Vázquez Servín Lorena vs. Romero Riquelme Uriel. Controversias del Orden Familiar K. 3 Acdos. Núm. Exp. 1094/2013 Inc. de Incremente de Pensión Alimenticia.

Zaragoza Velasco Leticia vs. Guillermo Isikahua González. Div. Nec. K. 1 Acdo. Núm. Exp. 1596/1999.

Zaragoza Velasco Leticia vs. Guillermo Isikahua González. Controversias del Orden Familiar K. 1 Acdo. en Incidente. Núm. Exp. 1596/1999 Inc. de Cancel. de Pensión Alimenticia.

Zavala Zárate Yuriko vs. Cerón Ambriz Josué. Controversias del Orden Familiar K. 1 Acdo. Núm. Exp. 902/2024.

SENTENCIAS INTERLOCUTORIAS

Godoy Sabás Óscar su Sucesión. Sucesorio Familiar Sent. Interl. 1 Núm. Exp. 302/2024

LA SECRETARIA DE ACUERDOS
LIC. MARGOT KARINA BARROSO CASILLAS

DÉCIMO DE LO FAMILIAR

SECRETARÍA "A"
ACUERDOS DEL 29 DE ENERO DEL 2025

Afanador García Sara. Especial Familiar 1 Acdo. en Incidente. Núm. Exp. 2363/2013 Inc. de Liquidación de Soc. Cony.

Aguilar Álvarez Bonifacio. Sucesorio Familiar Archivo. 1 Acdo. Núm. Exp. 395/2017.

Alarcón Alcaraz Carmen. Sucesorio Familiar Acdo. Juzgado 36. 1 Acdo. Núm. Exp. 2373/2024.

Ampudia del Río. Sucesorio Familiar 1 Acdo. en Incidente. Núm. Exp. 1585/2013 Inc. de Remoción de Albacea V.

Ávalos Castañeda Manuel. Sucesorio Familiar Proveniente del Juzgado 36 Fam. 1 Acdo. Núm. Exp. 2801/2024.

Benítez Castañeda Carlos Enrique vs. Liz Dafne Carrasco Ramírez. Controversias del Orden Familiar 3 Acdos. Núm. Exp. 1375/2023 Bis. 1 Tomo II.

Bolaños Vela Juan Guillermo. Ejec. Merc. Proveniente del Juzgado 36 Fam. 1 Acdo. Núm. Exp. 2139/2024.

Bonilla Valdés José Guillermo su Sucesión. Sucesorio Familiar 2 Acdos. Núm. Exp. 1343/2024.

Cancino Carreño Fernanda vs. Carreño Burgos María Guadalupe Filiberta. Controversias del Orden Familiar 1 Acdo. en Expedientillo. Núm. Exp. 439/2022.

Carrera Enríquez Jorge Abraham. Sucesorio Familiar Proveniente del Juzgado 36 Fam. 1 Acdo. Núm. Exp. 2793/2024.

Castro Ramírez Felipe vs. Urban Flores Adela María. Controversias del Orden Familiar Acdo. Juzgado 36. 1 Acdo. Núm. Exp. 2741/2024 Tomo IV.

Chávez Olarra Esmeralda Zafiro. Juris. Voluntaria Familiar 1 Acdo. Núm. Exp. 685/2017.

Chávez Troncoso Pedro. Int. 1 Acdo. Núm. Exp. 1051/2011.

Contreras Esquivel María del Pilar su Suc. Sucesorio Familiar 1 Acdo. Núm. Exp. 2057/2023.

Córdova Mendoza María del Carmen vs. Roberto Eugenio Campuzano Patiño. Controversias del Orden Familiar 1 Acdo. Núm. Exp. 571/2004.

Cruz Juárez Lucía Guadalupe vs. Cruz Gómez David. Controversias del Orden Familiar 1 Acdo. Núm. Exp. 661/2010.

Cruz Juárez Lucía Guadalupe vs. Cruz Gómez David. Controversias del Orden Familiar 1 Acdo. en Incidente. Núm. Exp. 661/2010 Bis. 1 Inc. de Cancel. de Pensión Alimenticia.

Cuevas Coronel Paola Carolina vs. Quezada Guerrero Arturo. Controversias del Orden Familiar 1 Acdo. Núm. Exp. 1359/2024.

Escutia Solís Eloísa su Sucesión. Sucesorio Familiar 1 Acdo. Núm. Exp. 1899/2024.

Estrada Téllez Nicolás Eduardo. - vs. Lira Ruíz Ana Michelle. Controversias del Orden Familiar 1 Acdo. Núm. Exp. 449/2024.

Flores Hernández Paula Irene vs. Tejeda Jiménez Yovani. Controversias del Orden Familiar 2 Acdos. Núm. Exp. 1659/2023.

García Ballesteros Oswaldo Francisco vs. Cabañas Luna Berenice. Controversias del Orden Familiar 1 Acdo. Núm. Exp. 1565/2021.

García García María Yolanda. Juris. Voluntaria Familiar 1 Acdo. Núm. Exp. 363/2022.

García González Claudia Ivetth vs. Gilberto Arellano Corona. Ord. Civil Familiar 3 Acdos. Núm. Exp. 917/2020 Tomo II.

García González Claudia Ivetth vs. Gilberto Arellano Corona. Ord. Civil Familiar 1 Acdo. en Incidente. Núm. Exp. 917/2020 Bis. 1 Vía de Apremio.

García Hernández Mauricio Daniel vs. Aguilar Núñez Fernanda Isabel. Controversias del Orden Familiar 1 Acdo. Núm. Exp. 1995/2022.

García Vázquez Karla Yadira vs. Andrés de la Rosa Hernández. Cont. Ord. Fam. 1 Acdo. Núm. Exp. 1335/2006.

Godínez de Gives Cristofer vs. García Gutiérrez Irzel Jacqueline. Controversias del Orden Familiar 3 Acdos. Núm. Exp. 1719/2023 Tomo II.

González Vargas María de Jesús Felipa. su Suc. Sucesorio Familiar 2 Acdos. en Otros. Núm. Exp. 849/2023 Secc. Segunda.

Guzmán Ortiz Claudia Verónica vs. Melgoza González Javier. Especial Familiar 1 Acdo. en Incidente. Núm. Exp. 2151/2016 Bis. 1 Liquidación de Sociedad Conyugal.

Hernández González Alberto su Suc. Sucesorio Familiar 1 Acdo. en Incidente. Núm. Exp. 1959/2023 Remoción de Albacea.

Hernández Mendoza Rocío vs. García Salvador Christian Gildardo. Controversias del Orden Familiar Proveniente del Juzgado 36°. 1 Acdo. Núm. Exp. 2551/2024.

Hurtado Hernández Jesús. Ord. Civil Familiar 1 Acdo. Núm. Exp. 2485/2015.

Hurtado Rodríguez María del Rocío vs. Díaz Gutiérrez Marcos Enrique. Controversias del Orden Familiar 1 Acdo. Núm. Exp. 329/2015.

Jacobo Vega Mireya vs. García Alvarado Rafael. Controversias del Orden Familiar Proveniente del 36 Familiar. 1 Acdo. Núm. Exp. 3429/2024.

León García Enriqueta vs. Hernández Martínez Alejandro. Controversias del Orden Familiar 1 Acdo. Núm. Exp. 1531/2016.

Luis Flora Susana vs. Reyes Aquino Hermenegildo Manuel. Controversias del Orden Familiar 1 Acdo. Núm. Exp. 1167/2024.

Luna Santiago Sofía Rocío. -. Sucesorio Familiar 1 Acdo. Núm. Exp. 2157/2023.

Márquez Beltrán María Ximena vs. Ríos Salcedo Omar. Controversias del Orden Familiar 1 Acdo. Núm. Exp. 1829/2024.

Márquez Zamora Diegio Andre. Juris. Voluntaria Familiar 1 Acdo. Núm. Exp. 845/2022.

SOLO CONSULTA
SOLO CONSULTA
SOLO CONSULTA

Martínez Pérez Ali Corina vs. Martínez Velázquez Jaime-. Controversias del Orden Familiar 1 Acdo. en Incidente. Núm. Exp. 1441/2002 Bis. 1 Inc. de Cancleación de Pensión Alimenticia (2).
Mejía Sánchez Laura vs. Infante Saavedra Raúl Netzahualcóyotl. Alim. 1 Acdo. Núm. Exp. 715/1999.
Memije Alarcón María del Socorro su Sucesión. Juris. Voluntaria Familiar 1 Acdo. Núm. Exp. 1411/2024.
Moreno Jim Regina vs. Díaz Ruíz Rey David. Especial Familiar 1 Acdo. Núm. Exp. 965/2024.
Navarrete Vidargas José Eduardo. Sucesorio Familiar 1 Acdo. Núm. Exp. 183/1992.
Padilla García Salvador vs. Victoria Moreno Sandra Ivon. Especial Familiar 1 Acdo. en Incidente. Núm. Exp. 539/2016 Inc. de Reduc. de Pensión Alim. de Sandra Ivon Victoria Moreno.
Palaviccini Cruz Maribel vs. José Minor Rivera. Vía de Apremio Familiar 1 Acdo. Núm. Exp. 323/2012.
Pedraza Rodríguez Lorena vs. González Vázquez Jorge. Controversias del Orden Familiar 1 Acdo. Núm. Exp. 883/2018.
Ramírez Calvillo Arturo vs. Ramírez Zepeda Diego Arturo. Controversias del Orden Familiar 3 Acdos. Núm. Exp. 1487/2024.
Ramírez Romero Margarita Clara. (Opv). Sucesorio Familiar 1 Acdo. en Otros. Núm. Exp. 327/2021 Secc. Segunda.
Ríos Rocha Alan Kristian vs. Diana Gomora López. Especial Familiar Proveniente del Juzgado 36 Fam. 1 Acdo. Núm. Exp. 2759/2024 Tomo II.
Ríos Rocha Alan Kristian vs. Diana Gomora López. Especial Familiar Proveniente del Juzgado 36 Fam. 1 Acdo. Núm. Exp. 2759/2024.
Rivas Sánchez Lisette Consuelo vs. Jiménez Hernández Juan Manuel. Controversias del Orden Familiar 1 Acdo. Núm. Exp. 1013/2023.
Roa Jiménez Karina vs. Otero Juárez Ángel Eduardo. Div. Nec. 1 Acdo. Núm. Exp. 1447/2004.
Romero Vergara Alejandra Nohemí. Juris. Voluntaria Familiar 1 Acdo. Núm. Exp. 1981/2024.
Salgado Tlatenchi María Susana vs. Maldonado González Pedro Javier. Controversias del Orden Familiar 1 Acdo. Núm. Exp. 619/2023.
Santos Carrasco Miriam vs. Mercado Ledesma Raúl. Especial Familiar 1 Acdo. Núm. Exp. 633/2024.
Serrano Santillán Camelia Jazzibe vs. Mario Aleberto Reyna Zamora. Especial Familiar 5 Acdos. Núm. Exp. 1179/2023.
Silva Rivera Lourdes Gabriela vs. Andrés Rayas Santiago. Especial Familiar 1 Acdo. Núm. Exp. 765/2020.
Sobrado Ramírez Rocío vs. Huitrón Bernal Ángel. Controversias del Orden Familiar Proveniente del Juzgado 36 Fam. 1 Acdo. en Incidente. Núm. Exp. 2649/2024 Inc. de Reduc. de Pensión Alim.
Solórzano García Carolina. -. Controversias del Orden Familiar 1 Acdo. Núm. Exp. 2225/2023.
Suárez Paredes Nayelli Guadalupe vs. Sánchez Cabrera Gerardo. Controversias del Orden Familiar 4 Acdos. Núm. Exp. 2089/2024.
Sánchez Salas Cirila. Sucesorio Familiar 1 Acdo. Núm. Exp. 2161/2022 Secc. Cuarta.
Téllez Escutia Mayra Carolina vs. Adolfo Altamira Flores. Controversias del Orden Familiar Proveniente del Juzgado 36 Fam. 1 Acdo. Núm. Exp. 3281/2024.
Tello Matienzo Marcos Jacobo. Juris. Voluntaria Familiar Proveniente del Juzgado 36°. 1 Acdo. Núm. Exp. 2541/2024.
Urbina Martínez Angélica. - vs. Itzel Guadalupe Hernández García. -. Controversias del Orden Familiar 1 Acdo. Núm. Exp. 317/2024.
Valdés Mier Luis Javier vs. Castanedo López Sonia. Especial Familiar Proveniente del Juzgado 36 Fam. 1 Acdo. Núm. Exp. 3629/2024.
Vázquez Velasco Nora Hilda vs. Zafra Goytia Óscar Dheneb. Especial Familiar 1 Acdo. Núm. Exp. 1537/2012.
Zamora Huerta Juana Fabiola vs. Machorro Zamora Marco Antonio. Controversias del Orden Familiar Proveniente del Juzgado 36 Fam. 1 Acdo. en Incidente. Núm. Exp. 2919/2024 de Cesación y Reduc. de Pensión Alimenticia.
Zamora Huerta Juana Fabiola vs. Machorro Zamora Marco Antonio. Controversias del Orden Familiar Proveniente del Juzgado 36 Fam. 1 Acdo. en Incidente. Núm. Exp. 2919/2024 de Disminución de Pensión Alimenticia.

AUDIENCIA

Navarro Rosales Elsa Lizbeth vs. González Chona Uriel su Sucesión. Aud. Ord. Civil Familiar. 1 Audiencia. Núm. Exp. 1864/2024.
Ramírez Calvillo Arturo vs. Ramírez Zepeda Diego Arturo. Controversias del Orden Familiar 1 Audiencia. Núm. Exp. 1487/2024.
Torices Torres Margarita vs. Ricardo Julián Bautista Fonseca. Controversias del Orden Familiar 1 Aud. en Incidente. Núm. Exp. 1437/2002 Bis. 1 Inc. de Cancel. de Pens. Alim. (2).

LA SECRETARIA DE ACUERDOS
LIC. VANESSA SOLANO PEREZ

SECRETARÍA "B"
ACUERDOS DEL 29 DE ENERO DEL 2025

Aguilar González Luis Josefat vs. Ibarra Correro Estefania. Controversias del Orden Familiar 1 Acdo. Núm. Exp. 1886/2023.
Ambriz Chávez Clemente su Sucesión. Sucesorio Familiar 1 Acdo. Núm. Exp. 764/2024.
Ambriz Gaytán Irving vs. Ambriz Gaytán Irving. Controversias del Orden Familiar 1 Acdo. Núm. Exp. 44/2025.
Amilcar Abel Reyes Pérez. - vs. María Elena Calderón Vivas. -. Especial Familiar 1 Acdo. Núm. Exp. 94/2024.
Amilcar Abel Reyes Pérez. - vs. María Elena Calderón Vivas. -. Especial Familiar 1 Acdo. en Incidente. Núm. Exp. 94/2024 Inc. de Compensación.
Andrade Pérez Willibaldo (su Sucesión). Sucesorio Familiar 1 Acdo. en Incidente. Núm. Exp. 1426/2017 Inc. de Autr. de Venta de Bien Inmueble a Favor de un Infante.
Arguello García Adán vs. Blanca Yaneth García Gómez. Controversias del Orden Familiar 2 Acdos. Núm. Exp. 246/2022.
Arreola Uribe Amelia vs. Moisés Mancera Ríos. Controversias del Orden Familiar 1 Acdo. en Incidente. Núm. Exp. 664/2002 Inc. de Cancel. de Pensión Alimenticia 8agosto2024.
Banda Alva Miriam vs. Rodríguez Torres José Humberto. Controversias del Orden Familiar 1 Acdo. Núm. Exp. 746/2023.
Beristain Barreiro Etna Ileana vs. José Leonel Hernández Grimaldo. Esp. Hip. Acdo. Juzgado 36. 1 Acdo. Núm. Exp. 2660/2024.
Briseño Chávez Jesús. Juris. Voluntaria Familiar 1 Acdo. Núm. Exp. 120/2016.
Bustamante Anaya Carolina vs. Antonio León Martínez. Alim. 1 Acdo. Núm. Exp. 326/1992.
Cadenas García María del Rocío vs. Ávila Yépez Sergio Mauricio. Especial Familiar 1 Acdo. en Incidente. Núm. Exp. 1456/2012 Inc. de Cancel. de Pensión Alimenticia.
Calixto Hernández María vs. Leobardo Gutiérrez López. Div. Nec. Acdo. Juzgado 36. 1 Acdo. Núm. Exp. 2648/2024.
Campos Vázquez Alejandra vs. Hidalgo García Oswaldo César. Controversias del Orden Familiar 1 Acdo. Núm. Exp. 1894/2024.
Cano Cruz Martín Joaquín. Sucesorio Familiar 1 Acdo. en Otros. Núm. Exp. 662/2023 Cuarta Sección.
Castillo Silis Miguel vs. Rojas Contreras Andrea. Controversias del Orden Familiar 1 Acdo. Núm. Exp. 1546/2024.
Castro González Héctor Adrián vs. Marín Fuentes Priscilla. Controversias del Orden Familiar 2 Acdos. Núm. Exp. 90/2023.
Ceja Lara Aldara Grisel vs. Patiño Canaan Eduardo. Controversias del Orden Familiar Proveniente del Juzgado 36 Fam. 1 Acdo. Núm. Exp. 2304/2024.
Chan Morales Antonio. Sucesorio Familiar Acdo. Juzgado 36. 1 Acdo. Núm. Exp. 2436/2024.
Chávez González Julio César vs. Yadira Zavala Barrera. Especial Familiar 2 Acdos. Núm. Exp. 330/2020.
Chávez González Julio César vs. Yadira Zavala Barrera. Especial Familiar 2 Acdos. en Incidente. Núm. Exp. 330/2020 Inc. en Vía de Apremio.
Claudio Salvador Elideth vs. Ortiz Membrila Fidel. Controversias del Orden Familiar 2 Acdos. en Incidente. Núm. Exp. 1664/2013 Inc. de Cump. de Pago de Pensiones Vencidas y No Pagadas y Actual. de Pensión Alim.
Conrique Doblado Alba María Teresa. - su Suc. -. Sucesorio Familiar 1 Acdo. Núm. Exp. 128/2024.
Cortés Lino Alfonso su Suc. -. Sucesorio Familiar 2 Acdos. Núm. Exp. 84/2024.
Digicenter de México, S.A. de C.V. vs. Litográfica Lazher, S.A. de C.V. Med. Prep. Ejec. Merc. Acdo. Juzgado 36. 1 Acdo. Núm. Exp. 2390/2024.
Escandón Paz Juan José. su Suc. Sucesorio Familiar 3 Acdos. Núm. Exp. 12/2020.

SOLO CONSULTA
SOLO CONSULTA
SOLO CONSULTA

Esquenazi Toledo Janeth vs. Martín Gold Witzman. Controversias del Orden Familiar 1 Acdo. en Incidente. Núm. Exp. 1208/2008 Inc. de Extinción del Derecho a Recibir Alimentos.
Fernández Figueroa Christian Alondra vs. César Edgar Rojas Delgado. Controversias del Orden Familiar Acdo. Juzgado 36. 1 Acdo. Núm. Exp. 2134/2024.
Flores Cervantes Antonio su Sucesión. Sucesorio Familiar 1 Acdo. Núm. Exp. 252/2002.
Frankl Contreras Segio Nicolás. Ord. Civil Familiar 1 Acdo. Núm. Exp. 386/2001.
Gaona Zúñiga Coatlicue Daniela vs. Noé Ortiz Galarza. Controversias del Orden Familiar 1 Acdo. en Expedientillo. Núm. Exp. 1582/2023 Expedientillo.
Garay Corona María Teresa. Sucesorio Familiar Proveniente del Juzgado 36 Fam. 1 Acdo. Núm. Exp. 3296/2024.
García Fernández María de Lourdes vs. Gabino Raúl Rojas Torales. Controversias del Orden Familiar Radicación del Juzgado 36 Familiar. 1 Acdo. en Incidente. Núm. Exp. 3172/2024 Inc. Fondo de Ahorro y de más Prestaciones.
García Flores Estanislao. Sucesorio Familiar Acdo. Juzgado 36. 1 Acdo. Núm. Exp. 2458/2024.
García García Belia. Sucesorio Familiar Amparo 32/2025. 1 Acdo. Núm. Exp. 2220/2024.
García Magaña Paola del Carmen vs. Velázquez Hernández Sergio Luis. Especial Familiar Acdo. Juzgado 36. 1 Acdo. Núm. Exp. 2312/2024.
García Angélica vs. Rocha García Nosé Andrés. Controversias del Orden Familiar Acdo. Juzgado 36. 1 Acdo. en Incidente. Núm. Exp. 2378/2024 Inc. Cancel. de Pensión Alimenticia.
Gómez Margarita vs. Corona Gómez Margarita Elena y Corona Gómez Diana. Controversias del Orden Familiar 1 Acdo. Núm. Exp. 2008/2024.
González Arredondo Silvia Raquel y Mario López Denicia vs. Controversias del Orden Familiar Proveniente del Juzgado 36 Fam. 1 Acdo. Núm. Exp. 2720/2024.
González Durán Miriam vs. Rivas Barrera Ignacio Alfonso. Especial Familiar 1 Acdo. Núm. Exp. 116/2014.
González Gutiérrez María Concepción Guadalupe. Controversias del Orden Familiar Archivo Cgv. 1 Acdo. en Incidente. Núm. Exp. 2382/2024 Inc. de Incremento de Pensión Alimenticia.
González Rojas Ángel. su Suc. Sucesorio Familiar 5 Acdos. Núm. Exp. 26/2022.
González Villafaña Elena y Otro vs. Juárez Muñoz Margarito. Controversias del Orden Familiar 1 Acdo. Núm. Exp. 1018/2008.
Guerrero Sánchez José Martín vs. González Varela Mónica. Especial Familiar 1 Acdo. Núm. Exp. 790/2021.
Hernández Aguilar Nelly vs. Corona Lacomba José Luis. Controversias del Orden Familiar 1 Acdo. Núm. Exp. 1198/2021 Tomo III.
Hernández Camacho Esther (su Suc). Sucesorio Familiar 1 Acdo. en Incidente. Núm. Exp. 670/2020 Inc. de Remoción de Albacea.
Hernández Carbajal Karla Aidé vs. Martínez Ramos Miguel Ángel. Controversias del Orden Familiar 2 Acdos. Núm. Exp. 732/2024.
Hernández Lara Dolores. Sucesorio Familiar 1 Acdo. Núm. Exp. 1056/2023.
Hernández Martínez Miroslava Ivonne vs. Zárate Arriola Alejandro. Controversias del Orden Familiar 2 Acdos. en Incidente. Núm. Exp. 1888/2022 Inc. de Cambio de Guarda y Custodia Provisional.
Hernández Montoya Monserrat vs. Vilchis Vázquez Arturo Dilan. Controversias del Orden Familiar Proveniente del Juzgado 36°. 3 Acdos. Núm. Exp. 3134/2024.
Hernández Peña Guadalupe Fabiola vs. Zenteno Alba Ricardo. Controversias del Orden Familiar 1 Acdo. Núm. Exp. 1680/2024.
Hernández Ruis Juana su Sucesión. Sucesorio Familiar 1 Acdo. Núm. Exp. 2072/2024.
Hernández Salgado Diana Karina vs. Raúl Michel Fernández Feliciano. Controversias del Orden Familiar 1 Acdo. Núm. Exp. 1682/2022 Tomo II.
Hernández Sotelo Jaime Alfredo. Acumulación vs. Ceballos Moctezuma Elvia Karla. Controversias del Orden Familiar 1 Acdo. en Incidente. Núm. Exp. 916/2019 Inc. de Modificación de Convn. Tomo II.
Hernández Sotelo Jaime Alfredo. Acumulación vs. Ceballos Moctezuma Elvia Karla. Controversias del Orden Familiar 1 Acdo. en Incidente. Núm. Exp. 916/2019 Vía Apremio Gastos Sept 2022 a Junio 2023.
Hernández Zamora Jorge Humberto su Suc. Sucesorio Familiar 1 Acdo. Núm. Exp. 1094/2023.
Hernández Zamora Jorge Humberto su Suc. Sucesorio Familiar 1 Acdo. en Otros. Núm. Exp. 1094/2023 Segunda Sección.
Hernández y Jiménez Beatriz su Sucesión. Sucesorio Familiar 1 Acdo. Núm. Exp. 306/2013.
Hinojosa García María Fernanda. - vs. Allan Mauricio Reider Rangel. Especial Familiar 2 Acdos. en Incidente. Núm. Exp. 1496/2023 Inc. Fijación de Pensión Alimenticia.
Hinojosa García María Fernanda. - vs. Allan Mauricio Reider Rangel. Especial Familiar 1 Acdo. en Incidente. Núm. Exp. 1496/2023 Inc. de Guarda y Custodia.
Hurtado Rivera Selene Cristal vs. Esteban Iván Gómez Mancilla. Controversias del Orden Familiar 1 Acdo. Núm. Exp. 2008/2023.
Instituto Politécnico Nacional. Juris. Voluntaria Familiar 1 Acdo. Núm. Exp. 1584/2024.
Jiménez Hernández Jacqueline vs. Luna Pérez David Gabriel. Controversias del Orden Familiar 4 Acdos. en Otros. Núm. Exp. 1392/2017 Tomo IV.
Juárez Hidalgo María Isabel su Sucesión. Sucesorio Familiar 1 Acdo. Núm. Exp. 30/2025.
Juárez Torres María Eligia vs. Venegas Vega Carlos Alberto. Controversias del Orden Familiar Acdo. Juzgado 36. 1 Acdo. en Otros. Núm. Exp. 2390/2024.
Karen Pérez de Alejo Blanco vs. José Adolfo Ruíz Velázquez. Especial Familiar 1 Acdo. Núm. Exp. 1518/2023.
Lagunas Ortega Miguel Ángel. Sucesorio Familiar Acdo. Juzgado 36. 1 Acdo. Núm. Exp. 2234/2024.
Lama López José (su Sucesión). Sucesorio Familiar 1 Acdo. Núm. Exp. 1230/2017.
Landart Meneses Dolores. Test. 1 Acdo. Núm. Exp. 870/1996.
López Monroy María Julia su Sucesión. Sucesorio Familiar 1 Acdo. Núm. Exp. 1874/2024.
López Pérez Olga Elena. Sucesorio Familiar Proveniente del Juzgado 36 Fam. 1 Acdo. Núm. Exp. 2800/2024.
López Ramos Lucila su Sucesión. Sucesorio Familiar 1 Acdo. Núm. Exp. 16/2025.
López Vidal Juan Carlos su Sucesión. Sucesorio Familiar 2 Acdos. Núm. Exp. 1498/2024.
Lores María de Lourdes vs. García Chávez Raúl Ernesto. Controversias del Orden Familiar Proveniente del Juzgado 36°. 1 Acdo. en Incidente. Núm. Exp. 2116/2024 Inc. de Cancel. de Pensión Alimenticia.
Luna Robles Erik Alberto vs. Pérez Oropeza Karla Nancy. Controversias del Orden Familiar 1 Acdo. Núm. Exp. 224/2024.
López Pérez Olga Elena. Sucesorio Familiar Proveniente del Juzgado 36 Fam. 1 Acdo. en Incidente. Núm. Exp. 2800/2024 Inc. Oposición a la Rendición de Ctas. de Carlos Flavio Espinosa López.
Maldonado Sánchez Luis Manuel. Juris. Voluntaria Familiar 1 Acdo. Núm. Exp. 2006/2024.
Martínez Calderón Marcos. Sucesorio Familiar Proveniente del Juzgado 36 Fam. 1 Acdo. Núm. Exp. 2444/2024.
Martínez León Margarita vs. Domínguez Ramírez Jorge Armando. Controversias del Orden Familiar 1 Acdo. en Incidente. Núm. Exp. 1942/2010 Inc. Cancel. de Alimentos.
Martínez Pérez Ana Balbina. Controversias del Orden Familiar 1 Acdo. Núm. Exp. 64/2024.
Martínez Salazar René. Sucesorio Familiar Acdo. Juzgado 36. 1 Acdo. Núm. Exp. 2646/2024.
Medina González María Marcela vs. Gabriel Torres Frenco. Controversias del Orden Familiar 1 Acdo. Núm. Exp. 908/2023.
Melgoza Cabrera Evelyn Viridiana vs. Gutiérrez González Enrique. Controversias del Orden Familiar 1 Acdo. Núm. Exp. 30/2018 Tomo II.
Mendoza Vázquez Armando (su Sucesión). Sucesorio Familiar 1 Acdo. Núm. Exp. 1970/2018.
Mendoza Arana Martha Elba. Juris. Voluntaria Familiar Proveniente del Juzgado 36 Fam. 1 Acdo. Núm. Exp. 2196/2024.
Mendoza Reyes Eduardo vs. Aquino Gutiérrez Jacqueline Alondra. Controversias del Orden Familiar 1 Acdo. Núm. Exp. 1704/2024.
Miranda Quiroz Juan Carlos. (su Sucesión). Sucesorio Familiar 1 Acdo. en Otros. Núm. Exp. 716/2018 Segunda Sección.
Molina Galicia María del Socorro vs. Molina Molina Leticia y Norma. Controversias del Orden Familiar 1 Acdo. Núm. Exp. 710/2020.
Monroy Robles Ivonne vs. Lara Bautista Carlos. Controversias del Orden Familiar 1 Acdo. Núm. Exp. 1842/2024.
Mora Pérez Alan Rodrigo vs. Escobedo Rojas Itzel. Exh. Familiar 1 Acdo. en Exhorto. Núm. Exp. 3448/2024.

SOLO CONSULTA
SOLO CONSULTA
SOLO CONSULTA

Munguía Islas Narda Helen vs. Ramírez Santana Juan Carlos. Controversias del Orden Familiar 1 Acdo. en Otros. Núm. Exp. 334/2021 Cuad. de Ejecución.
Nava López Isaías su Sucesión. Sucesorio Familiar 1 Acdo. Núm. Exp. 1218/2024.
Navarro Pineda Alejandro su Sucesión. Sucesorio Familiar 1 Acdo. Núm. Exp. 1562/2024.
Núñez Mendoza Alberto su Sucesión. Sucesorio Familiar Proveniente del Juzgado 36°. 1 Acdo. en Otros. Núm. Exp. 2510/2024 Secc. Cuarta.
Ochoa González Demetrio su Sucesión. Sucesorio Familiar Acept. del Cargo de Albacea. 1 Acdo. Núm. Exp. 1352/2024.
Patoni Lara Irma vs. Freeman Ibarra Hugo Alejandro. Controversias del Orden Familiar 1 Acdo. en Incidente. Núm. Exp. 564/2011 Inc. de Luidación de Pensiones Alimentarias Devengadas y No Cubiertas.
Pedraza Larios Iván Omar vs. Hidalgo Chávez Karen. Controversias del Orden Familiar 2 Acdos. Núm. Exp. 1776/2024.
Peña Hernández Enriqueta. Sucesorio Familiar Proveniente del Juzgado 36 Fam. 1 Acdo. Núm. Exp. 3480/2024.
Pulido Reveles Fátima Ana Paola. Juris. Voluntaria Familiar 1 Acdo. Núm. Exp. 2000/2015.
Ramírez de León Josué Alberto Tadeo vs. Valeria Pamela Díaz Guerra. Especial Familiar 1 Acdo. Núm. Exp. 2968/2024.
Reyes Piñon Jaime. Sucesorio Familiar Proveniente del Juzgado 36 Fam. 1 Acdo. Núm. Exp. 3264/2024.
Reyna Ma Carmen su Sucesión. Sucesorio Familiar 1 Acdo. Núm. Exp. 46/2025.
Robledo Hernández Francisco vs. Amanda Olivia Ronquillo Reyes. Especial Familiar Acdo. Juzgado 36. 1 Acdo. Núm. Exp. 3042/2024.
Robles González María Eugenia vs. Castro Vázquez Erick. Controversias del Orden Familiar 1 Acdo. en Incidente. Núm. Exp. 1694/2017 Inc. de Cancel. de Pensión Alimenticia.
Robles González María Eugenia vs. Castro Vázquez Erick. Controversias del Orden Familiar 1 Acdo. en Incidente. Núm. Exp. 1694/2017 Inc. de Cump. de Convenio.
Rodríguez Anaya Claudia vs. Alejandro Sáenz Nishimura. Controversias del Orden Familiar 1 Acdo. en Otros. Núm. Exp. 3242/2024 Tomo III.
Rodríguez Andrade Enrique y Rodríguez Andrade Víctor Manuel. Juris. Voluntaria Familiar 1 Acdo. Núm. Exp. 1200/2021.
Rodríguez Illades Josef vs. Jara González Karen Lizeth. Controversias del Orden Familiar 1 Acdo. Núm. Exp. 2178/2016.
Rodríguez Ojeda Rosa su Sucesión. Sucesorio Familiar Proveniente del Juzgado 36°. 1 Acdo. Núm. Exp. 2822/2024.
Rodríguez Ramos Francis Nallely vs. Vilchis Arenas José Luis. Controversias del Orden Familiar Proveniente del Juzgado 36 Fam. 1 Acdo. Núm. Exp. 3628/2024.
Román Arellanos Sergio vs. Ángela Acosta Ángeles. Especial Familiar 1 Acdo. en Incidente. Núm. Exp. 652/2011 Inc. de Liquidación de Sociedad Conyugal 23octubre2024.
Romero Cano Cristina vs. Chanelo López Mauricio. Controversias del Orden Familiar 1 Acdo. Núm. Exp. 1852/2023.
Rosas Rojas Ana Laura vs. Francisco Reyes Hernández. Alim. Comparec. Proveniente del Juzgado 36°. 1 Acdo. Núm. Exp. 2914/2024.
Ruíz Barbosa Eduardo su Sucesión. Sucesorio Familiar 1 Acdo. Núm. Exp. 1676/2024.
Salazar Salazar Hugo vs. Rosas Núñez Cintia. Exh. Familiar 1 Acdo. Núm. Exp. 1198/2020.
Salgado Santibañez Ana María. su Suc. Sucesorio Familiar 1 Acdo. en Otros. Núm. Exp. 1872/2023 Segunda Sección.
Sánchez Hernández María Graciela vs. Pérez Moreno José Carlos. Controversias del Orden Familiar 1 Acdo. Núm. Exp. 1854/2016.
Sandoval López Misael vs. Vargas Hernández Yoloxochitl. Especial Familiar Proveniente del Juzgado 36 Fam. 1 Acdo. Núm. Exp. 3332/2024.
Sandoval Noriega José Raúl vs. González Navarro Viridiana de Jesús. Div. Incausado 1 Acdo. Núm. Exp. 412/2010.
Sanjuanico Rodríguez Celia. Sucesorio Familiar 1 Acdo. Núm. Exp. 1010/2007 Bis. 2.
Santamarina Luis Robles vs. González Peredo Maite. Especial Familiar 7 Acdos. Núm. Exp. 602/2023 Secc. de Ejecución.
Santos Islas Jorge Ali vs. Vargas Colín María Eugenia. Especial Familiar Proveniente del Juzgado 36 Fam. 1 Acdo. Núm. Exp. 3440/2024.
Silva Acevedo Samantha vs. Rubio Ruíz Osvaldo. Controversias del Orden Familiar 2 Acdos. Núm. Exp. 1928/2024.
Téllez García Edgar Alberto vs. Belgica Maldonado Duarte. Controversias del Orden Familiar Acdo. Juzgado 36. 1 Acdo. Núm. Exp. 2222/2024.
Torres Peraza Sonia Beatriz su Suc. -. Sucesorio Familiar 1 Acdo. Núm. Exp. 394/2024.
Urich Manrique Leonardo Antonio vs. Kostenko Urbaneja Ana Nohenia. Especial Familiar Proveniente del Juzgado 36°. 1 Acdo. Núm. Exp. 3400/2024.
Urzua Cárdenas Dulce Yasmín vs. Martínez Castrejón Roberto. Especial Familiar 1 Acdo. Núm. Exp. 84/2017.
Valdés Elizarrarás Guillermo su Sucesión. Sucesorio Familiar Proveniente del Juzgado 36 Fam. 1 Acdo. Núm. Exp. 3120/2024.
Valdez Ferrer Fernanda vs. Carlos Manuel Zornilo Campo. Controversias del Orden Familiar 1 Acdo. Núm. Exp. 388/2022 Tomo IV.
Vargas Ramales Melina Eliud vs. Moreno Amador Raymundo. Especial Familiar 1 Acdo. Núm. Exp. 156/2019.
Vázquez Almaraz Sebastiána. Sucesorio Familiar Proveniente del Juzgado 36 Fam. 1 Acdo. Núm. Exp. 3542/2024.
Vázquez Manzano Ana Delia vs. Francisco Mosco Munguía. Controversias del Orden Familiar Acdo. Juzgado 36. 1 Acdo. Núm. Exp. 3560/2024.
Vázquez Méndez Manuel (Su. Suc.). Sucesorio Familiar 1 Acdo. Núm. Exp. 1628/2018.
Vega Serrano Irene su Sucesión. Sucesorio Familiar 1 Acdo. Núm. Exp. 26/2025.
Velázquez López Rigoberto su Sucesión. Sucesorio Familiar 1 Acdo. Núm. Exp. 1232/2024.
Viveros Rodríguez Francisco su Sucesión. Sucesorio Familiar Proveniente del Juzgado 36 Fam. 2 Acdos. Núm. Exp. 2624/2024.
Zacarías Zizumbo Simeón. Sucesorio Familiar Proveniente del Juzgado 36 Fam. 1 Acdo. Núm. Exp. 3540/2024.
Zaldívar Vázquez Laura. Ord. Civil Familiar Proveniente del Juzgado 36 Fam. 1 Acdo. Núm. Exp. 2924/2024 Ord. Civil.
Zamora Barrón Haydee vs. Luna Robles Jesús. Controversias del Orden Familiar Acdo. Juzgado 36. 1 Acdo. en Incidente. Núm. Exp. 3218/2024 Inc. de Cobro de Pensiones Alimenticias.
De Vecchi Espinosa de Los Monteros Luis. Interd. 1 Acdo. Núm. Exp. 1664/1984.
De la Cruz García María vs. Osorio Pasaran Roberto Alejandro. Exh. Familiar 1 Acdo. en Exhorto. Núm. Exp. 3452/2024.

MAL PUBLICADOS

García Magaña Paola del Carmen vs. Velázquez Hernández Sergio Luis. Especial Familiar Acdo. Juzgado 36. 1 Acdo. Núm. Exp. 2312/2024.
Villegas Serrato Julio. Juris. Voluntaria Familiar Aud. 910 Cpc. 1 Acdo. Núm. Exp. 656/2008 Tomo II.

AUDIENCIA

Hernández Saldaña Víctor Manuel vs. María del Socorro Chirino Cervantes. Especial Familiar. 1 Aud. en Incidente. Núm. Exp. 978/2007 Inc. de Cesación de Pensión Alimenticia 10junjio2024.
Monterrubio Rodríguez Elizabeth vs. Camarillo Morgado Samuel. Controversias del Orden Familiar 1 Audiencia. Núm. Exp. 1106/2024.
Zenteno Alba Ricardo. - vs. Guadalupe Fabiola Hernández Peña. -. Controversias del Orden Familiar 1 Audiencia. Núm. Exp. 650/2024.

EL SECRETARIO DE ACUERDOS
LIC. JOSÉ LUIS OSERIN GARCÍA

DÉCIMO PRIMERO DE LO FAMILIAR

SECRETARÍA "A"
ACUERDOS DEL 29 DE ENERO DEL 2025

Aldama Díaz Norma vs. Rafael Ruíz Salazar. Controversias del Orden Familiar 1 Acdo. Núm. Exp. 2851/2024.
Alva Ortega Fernando Filemón su Sucesión. Sucesorio Familiar acuerdo. 1 Acdo. Núm. Exp. 1519/2024.
Arcos Guzmán Josefina su Sucesión. Sucesorio Familiar Expedientillo. 1 Acdo. Núm. Exp. 1399/2021.

SOLO CONSULTA
SOLO CONSULTA
SOLO CONSULTA

Arteaga Larios Ángel. Sucesorio Familiar acuerdo. 1 Acdo. Núm. Exp. 1021/2022.
Ávila Martínez Gabriela vs. Juan Carlos García Castillo. Especial Familiar Expdllo. 1 Acdo. Núm. Exp. 309/2017.
Barajas Ortega Diana Edith vs. Ernesto Barajas Ortiz. Controversias del Orden Familiar 1 Acdo. Núm. Exp. 3429/2024.
Bautista Gutiérrez Luz María su Sucesión. Sucesorio Familiar acuerdo. 2 Acdos. Núm. Exp. 2007/2024.
Becerril Beltrán Irene vs. Ayala López David Uriel. Controversias del Orden Familiar acuerdo. 1 Acdo. Núm. Exp. 621/2023.
Blanco Fabián Esperanza su Sucesión. Sucesorio Familiar acuerdo. 1 Acdo. Núm. Exp. 1937/2023.
Brizuela Corona Pedro. Int. Acdo. Radicación Juzg 37. 1 Acdo. Núm. Exp. 2867/2024.
Campa Uribe Arturo Felipe vs. García Cortés Nayeli Adriana. Especial Familiar acuerdo. 1 Acdo. en Incidente. Núm. Exp. 51/2024 Bis. 1 Inc. de Nul. de Actuaciones.
Carrillo Medina Felipe vs. Molina Montes Rosa Antonia. Ord. Civil Familiar 2 Acdos. en Incidente. Núm. Exp. 2079/2024 Inc. Liqui Soci Conyugal.
Carrillo Medina Felipe vs. Molina Montes Rosa Antonia. Ord. Civil Familiar Auto Admis. Incidente. 1 Acdo. en Incidente. Núm. Exp. 2079/2024 Inc. de Devolución de Pagos de Cobros Indebidos de Pensión Alimenticia.
Chicon Vicente Jacinto. Sucesorio Familiar Auto Aclara Sentencia. 1 Acdo. en Otros. Núm. Exp. 1935/2017 Bis. 3 Secc. Cuarta.
Contreras Cabrera Guadalupe vs. Jaime Reyes Maya. Especial Familiar Acuerdo. 2 Acdos. Núm. Exp. 2089/2017.
Contreras Cabrera Guadalupe vs. Jaime Reyes Maya. Especial Familiar Acuerdo. 2 Acdos. en Incidente. Núm. Exp. 2089/2017 Bis. 4 Inc. de Cancel. de Pensión Alimenticia.
Cruz Colín Aniceto su Sucesión. Sucesorio Familiar acuerdo. 1 Acdo. Núm. Exp. 1175/2024.
Cruz Murillo Sulue Berenice vs. Paz Perales Adrián. Controversias del Orden Familiar acuerdo. 1 Acdo. en Incidente. Núm. Exp. 821/2020 Bis. 2 Inc. de Reduc. de Pensión Alimenticia.
Díaz Bonola Ángel. Controversias del Orden Familiar Expdllo. 1 Acdo. en Expedientillo. Núm. Exp. 753/2023.
Díaz Estrada Constancia su Sucesión. Sucesorio Familiar acuerdo. 2 Acdos. Núm. Exp. 775/2024.
Díaz Mejía Esther su Sucesión. Sucesorio Familiar acuerdo. 2 Acdos. Núm. Exp. 339/2024.
Díaz Muñoz Karla vs. Juárez Jiménez Israel. Controversias del Orden Familiar 1 Acdo. Núm. Exp. 2541/2024.
Domínguez Guzmán Areli Alicia vs. Ubaldo Serrano Erik Santiago. Controversias del Orden Familiar acuerdo. 2 Acdos. en Otros. Núm. Exp. 133/2021 Tomo II.
Escobar Pla José Gustavo su Sucesión. Sucesorio Familiar Aud. Sin Asistencia. 1 Acdo. Núm. Exp. 1337/2024.
Fabela Hernández José Luis. Sucesorio Familiar acuerdo. 1 Acdo. Núm. Exp. 1939/2019.
Galicia San Juan Cira su Sucesión. Sucesorio Familiar 1 Acdo. Núm. Exp. 1179/2024.
García Gómez Lorenza. Juris. Voluntaria Familiar Acuerdo. 1 Acdo. en Otros. Núm. Exp. 753/2018 Bis. 8 Rendición de Ctas. 2024.
García Catalán Hermilo. Sucesorio Familiar Se Aprueba. 1 Acdo. en Otros. Núm. Exp. 1721/2019 Bis. 2 Secc. Segunda.
Garduño Torres Kristian Tomás vs. María de Los Ángeles Rosas González. Controversias del Orden Familiar acuerdo. 1 Acdo. en Incidente. Núm. Exp. 2323/2015 Modificación de Guardia y Custodia.
González Constantino Mendoza vs. Ferreira Guadalupe Pérez. Especial Familiar Auto Admis. Inc. por la Sala. 1 Acdo. en Incidente. Núm. Exp. 3495/2024 Inc. de Régimen de Visitas y Convivencias.
González Constantino Mendoza vs. Ferreira Gudalupe Pérez. Especial Familiar Dada Nva Cuenta. 1 Acdo. Núm. Exp. 3495/2024.
González Constantino Mendoza vs. Ferreira Gudalupe Pérez. Especial Familiar Expe. 1 Acdo. en Expedientillo. Núm. Exp. 3495/2024 Expedientillo.
González Constantino Mendoza vs. Ferreira Gudalupe Pérez. Especial Familiar Dada Nva Cuenta. 1 Acdo. en Incidente. Núm. Exp. 3495/2024 Inc. que Regulan Las Consecuencias linherentes Al Div. para su Manejo y Convervación.
González Jiménez Josefina vs. Ramírez Gómez David. Controversias del Orden Familiar 1 Acdo. Núm. Exp. 1227/2023.
González Naranjo Miguel Ángel. Sucesorio Familiar Desaho Extempo. 1 Acdo. Núm. Exp. 3431/2024.
González Naranjo Miguel Ángel. Sucesorio Familiar Elaborar Cedula. 1 Acdo. en Incidente. Núm. Exp. 3431/2024 Inc. de Impugnación de Rendición de Cuentas,
González Naranjo Miguel Ángel. Sucesorio Familiar 1 Acdo. en Incidente. Núm. Exp. 3431/2024 Inc. de Remoción de Albacea.
González Naranjo Miguel Ángel. Sucesorio Familiar Sin Lugar de Acordar. 1 Acdo. en Otros. Núm. Exp. 3431/2024 Secc. Segunda.
Granados Casado Karla Vivian vs. Guadarrama Montes Erik. Controversias del Orden Familiar acuerdo. 4 Acdos. en Otros. Núm. Exp. 575/2023 Tomo II.
Gutiérrez Padilla Jovita su Sucesión. Sucesorio Familiar Auto de Radicación. 1 Acdo. Núm. Exp. 37/2025.
Hernández Batalla Concepción vs. Ramírez Hernández Venancio Trinidad. Controversias del Orden Familiar acuerdo. 1 Acdo. Núm. Exp. 2127/2023.
Hernández García Jesús su Sucesión. Sucesorio Familiar acuerdo. 1 Acdo. Núm. Exp. 3219/2024.
Hernández Méndez Aristea Rosalía vs. Luis Javier Alfaro Moreno. Especial Familiar Expedientillo. 1 Acdo. Núm. Exp. 725/2014.
Hernández Tardencia Meyling Gabriela vs. Amaro Hernández Ángel Kalid. Controversias del Orden Familiar Req. Sala. 2 Acdos. en Incidente. Núm. Exp. 1761/2022 Bis. 1 Inc. de Cambio de Guarda y Custodia.
Juárez Montoya Eduardo Haziel. Sucesorio Familiar Desecha. 1 Acdo. Núm. Exp. 23/2025.
Lassauzet González Paul vs. Venguer Zaidenweber Galia Marian. Especial Familiar Oficio Sala. 2 Acdos. en Otros. Núm. Exp. 3491/2024 Bis. 2 Tomo II Principal.
Lecuona González Miguel vs. Cristina Reyes Menache. Especial Familiar Acuerdo. 1 Acdo. en Incidente. Núm. Exp. 985/2006 Inc. Liquida Soci Conyugal.
López Amador Rosa Gabriela vs. Acuña Ordóñez Osvaldo Raymundo. Controversias del Orden Familiar Expedientillo. 1 Acdo. en Expedientillo. Núm. Exp. 3205/2024.
López Ortiz Laura Nora vs. González Damián Carlos Manuel y González Damián José Ramón y Damián Otamendi Marcela Catalina. Juris. Voluntaria Familiar acuerdo. 1 Acdo. en Expedientillo. Núm. Exp. 1459/2023.
López Hernández María Luisa. Sucesorio Familiar Dada Cuenta. 1 Acdo. en Otros. Núm. Exp. 2065/2019 Cuarta Sección.
Macedo Figueroa Tomás. Sucesorio Familiar Expedientillo. 2 Acdos. en Expedientillo. Núm. Exp. 3217/2024 -.
Maraver Luna Beatriz su Sucesión. Sucesorio Familiar 2 Acdos. Núm. Exp. 1627/2024.
Martínez González María de Los Ángeles vs. Cantera Fernández Eduardo. Especial Familiar acuerdo. 1 Acdo. Núm. Exp. 607/2024.
Martínez Luz Leticia vs. Cesáreo Carmela Margarito. Controversias del Orden Familiar Dada Cuenta. 1 Acdo. Núm. Exp. 1015/2023.
Martínez Marín Lilia vs. Cruz Santos José Manuel y C Juez Vigésimo Quinto del Registro Civil de la Alcaldia Iztapalapa de la Ciudad de México. Controversias del Orden Familiar 1 Acdo. Núm. Exp. 1669/2023.
Martínez Pereyda Carla Elizeth vs. Torres Soto Roberto. Especial Familiar acuerdo. 1 Acdo. Núm. Exp. 1067/2024.
Martínez Torres Eligio su Sucesión. Sucesorio Familiar Nvo. Admisorio. 1 Acdo. Núm. Exp. 33/2025.
Méndez Estrada Reynaldo Iván vs. Ramos Miranda Silvia. Especial Familiar Razon. 1 Acdo. Núm. Exp. 371/2024.
Mendieta Garduño Ana Laura vs. Eduardo Romero Aguilera. Controversias del Orden Familiar Contestación de Agravios. 1 Acdo. en Incidente. Núm. Exp. 955/2016 Bis. 1 Inc. de Cancel. de Pensión Alimenticia.
Monroy Zúñiga Yuridia Magaly vs. Romero Ventura Pedro. Controversias del Orden Familiar Expdllo. 1 Acdo. Núm. Exp. 1175/2018.
Morales Barrera Juan su Sucesión. Sucesorio Familiar acuerdo. 1 Acdo. Núm. Exp. 1781/2023.
Morales Valdez María de Lourdes. Sucesorio Familiar Acuerdo. 1 Acdo. en Otros. Núm. Exp. 1533/2021 Bis. 2 Secc. Segunda.
Murillo Navarrete Javier su Sucesión. Sucesorio Familiar acuerdo. 1 Acdo. Núm. Exp. 1893/2024.
Navarijo Ramos Martha su Sucesión. Sucesorio Familiar acuerdo. 1 Acdo. Núm. Exp. 3233/2024.
Nieto Conde María del Rosario su Sucesión. Sucesorio Familiar acuerdo. 1 Acdo. Núm. Exp. 1263/2024.

SOLO CONSULTA
SOLO CONSULTA
SOLO CONSULTA

Ochoa Martínez Sergio su Sucesión. Sucesorio Familiar Apelación- 1. 1 Acdo. Núm. Exp. 1089/2024.
Olmos Vázquez Teresita de Jesús su Sucesión. Sucesorio Familiar acuerdo. 1 Acdo. Núm. Exp. 3277/2024.
Palma Aguilar Marta Vianey vs. Vázquez Quintero Juan Carlos. Controversias del Orden Familiar acuerdo. 2 Acdos. Núm. Exp. 2229/2024.
Paredes Villalobos María Cristina. Sucesorio Familiar Amparo 47/2025- L. 1 Acdo. en Amparo. Núm. Exp. 2501/2024 Amparo 47/2025- I.
Partida Hernández Rita Deyvilia vs. Efrén Ibarra Hirales. Alim. acuerdo. 1 Acdo. Núm. Exp. 103/2010.
Patiño Alvarado Janet vs. Contreras Toledo Alan. Controversias del Orden Familiar 3 Acdos. Núm. Exp. 1757/2024.
Pérez Jiménez Mariel vs. Edgar Arrezola Solórzano. Controversias del Orden Familiar 1 Acdo. Núm. Exp. 1119/2020.
Pérez Magadan Irene Martha vs. Emmanuel Oble Medina. Controversias del Orden Familiar Expdllo. 1 Acdo. en Expedientillo. Núm. Exp. 2047/2017.
Piña Pichardo Ángela. Sucesorio Familiar Expdllo. 1 Acdo. Núm. Exp. 1683/2016.
Portillo Jiménez Dulce Guadalupe vs. Jesús Ulises García Ortiz y Otra. Controversias del Orden Familiar acuerdo. 1 Acdo. Núm. Exp. 2025/2019.
Ramírez González Sergio Martín. Sucesorio Familiar Expdllo. e. 1 Acdo. Núm. Exp. 950/2015.
Ramos Pérez María Ernestina su Sucesión. Sucesorio Familiar 1 Acdo. Núm. Exp. 3245/2024.
Recillas Rodríguez Rocío Berenice vs. Cruz Martínez Brandon. Controversias del Orden Familiar 1 Acdo. Núm. Exp. 2351/2024.
Recillas Tovar Ángela Yazmín vs. Vergara Acevedo Víctor Josué. Controversias del Orden Familiar Expedientillo. 1 Acdo. en Expedientillo. Núm. Exp. 2399/2024.
Reyna Zulbaran Ana Alicia Carolina y Reyna Zulbaran Ana Alicia Carolina vs. Rubio Salazar Víctor Miguel. Especial Familiar 2 Acdos. Núm. Exp. 1209/2021.
Rivera Castro María Graciela. Sucesorio Familiar Secc. Segunda. 1 Acdo. en Otros. Núm. Exp. 199/2020 Bis. 1 Secc. Segunda.
Robles Perales Pedro. Sucesorio Familiar audiencia Confesionales-Citación para Sentencia. 5 Acdos. en Incidente. Núm. Exp. 51/2018 Bis. 1 Inc. de Remoción de Albacea.
Rocha Cisneros Pamela vs. Pérez Calvillo Néstor Fernando. Controversias del Orden Familiar 1 Acdo. Núm. Exp. 2317/2024 Alimentos por Comparecencia.
Rodríguez Sánchez Elizabeth vs. Huerta Martínez Fernando. Controversias del Orden Familiar Expedientillo. 1 Acdo. en Expedientillo. Núm. Exp. 2259/2024 -.
Rogel Rodríguez Govanna Daniela. Controversias del Orden Familiar No Se Admite. 1 Acdo. Núm. Exp. 21/2025.
Rojas García Diana vs. Hernández Solís Óscar Alberto. Controversias del Orden Familiar acuerdo. 5 Acdos. Núm. Exp. 319/2024.
Romero Arreola Alejandro vs. Mayra Hernández Chávez. Controversias del Orden Familiar acuerdo. 2 Acdos. Núm. Exp. 487/2019.
Romero Concepción. Sucesorio Familiar Expdllo. 1 Acdo. en Expedientillo. Núm. Exp. 703/2024.
Rubio María y/o Rubio María Vda. de de la Vega. Sucesorio Familiar 1 Acdo. Núm. Exp. 1407/2014.
Ruíz Martínez Guadalupe su Sucesión. Sucesorio Familiar Aud. 801. 1 Acdo. Núm. Exp. 1625/2024.
Saavedra Hernández Juan. Sucesorio Familiar acuerdo. 2 Acdos. Núm. Exp. 1505/2021.
Salazar Martínez Ana Gloria vs. Enrique Tapia Manjarrez. Controversias del Orden Familiar 1 Acdo. Núm. Exp. 2193/2024.
Soto Muñoz de Cote Enrique su Sucesión. Sucesorio Familiar Expedientillo. 1 Acdo. en Expedientillo. Núm. Exp. 3227/2024 Expedientillo.
Téllez Jiménez María del Carmen Evangelina vs. Frías Jordán Rolando. Controversias del Orden Familiar acuerdo. 1 Acdo. en Incidente. Núm. Exp. 2011/2013 Bis. 2 Inc. de Pago de Pensiones Vencidas.
Torres Díaz Irma Leticia. Sucesorio Familiar 1 Acdo. Núm. Exp. 69/2020.
Valle Guillén Mario su Sucesión. Sucesorio Familiar acuerdo. 1 Acdo. Núm. Exp. 575/2024.
Vázquez Barranco Irma Josefina vs. Abedoy Rocha Guillermo. Especial Familiar Acuerdo. 2 Acdos. en Incidente. Núm. Exp. 1121/2023 Bis. 1 Inc. G y C, Reg. Vis y Conv. y Pensión, Definitivos, Así como Compensatoria.
Velázquez Espinosa Edgar Alejandro vs. Arvea Cruz Jéssica Sarahi. Controversias del Orden Familiar acuerdo. 1 Acdo. en Incidente. Núm. Exp. 3499/2024 Inc. de Modificación de Convenio.
Veloz Mata María del Consuelo vs. Veloz Mata Ana Gabriela. Controversias del Orden Familiar Acuerdo. 2 Acdos. Núm. Exp. 1289/2024.
Vieyra Laborde Jorge Eduardo su Sucesión. Sucesorio Familiar acuerdo. 1 Acdo. Núm. Exp. 1957/2024.
Villanueva García Juana vs. Ramírez Sandoval Andrés. Controversias del Orden Familiar acuerdo. 1 Acdo. en Otros. Núm. Exp. 929/2021 Bis. 1 Tomo II.
De la Cruz Quinrero Elvia Libier vs. Bautista Hernández José Luis. Especial Familiar Admisorio. 1 Acdo. en Incidente. Núm. Exp. 349/2023 Bis. 4 Inc. de Modificación de Convh. (Régimen de Visitas y Convivencias).

MAL PUBLICADOS

Rosas Chacón Octavio su Sucesión. Sucesorio Familiar Auto Radicación. 2 Acdos. Núm. Exp. 2977/2024.

AUDIENCIA

Díaz Muñoz Karla vs. Juárez Jiménez Israel. Audi Difiere Controversias del Orden Familiar 1 Aud. en Incidente. Núm. Exp. 2541/2024 Inc. de Cambio de Guarda y Custodia.
Díaz Muñoz Karla vs. Juárez Jiménez Israel. Audi Difiere Controversias del Orden Familiar 1 Aud. en Incidente. Núm. Exp. 2541/2024 Inc. de Reduc. de Pensión Alimenticia.
Ferraez Pech Miguel Alberto vs. Cocom Martínez Fabiola. Audi 272b, Cita a Sent Juris. Voluntaria Familiar. 1 Audiencia. Núm. Exp. 991/2024.

LA SECRETARIA DE ACUERDOS
LIC. AMANDA MARTÍNEZ PADILLA

SECRETARÍA "B"
ACUERDOS DEL 29 DE ENERO DEL 2025

Achar Contreras Alejandro su Sucesión. Sucesorio Familiar Amparo Oficio 11180/2024. 4 Acdos. en Amparo. Núm. Exp. 2782/2024 Bis. 3 Amparo 857/2024- II.
Alatorre Ramírez Nancy. Controversias del Orden Familiar Expedientillo. 1 Acdo. en Expedientillo. Núm. Exp. 972/2021.
Álvarez Hernández Alfredo vs. Jiménez Torcida Sarahi. Controversias del Orden Familiar Auto Admis. Incidente. 1 Acdo. en Incidente. Núm. Exp. 2372/2024 Inc. de Cambio de Guarda y Custodia.
Ambriz Mendoza Angélica vs. Gerardo Gracida Rosas. Controversias del Orden Familiar Inc. Repo Autos. 1 Acdo. Núm. Exp. 3416/2024.
Angulo Hernández María Fernanda vs. Alan Felipe Montoya Delgado. Controversias del Orden Familiar 1 Acdo. Núm. Exp. 410/2020 Bis. 2 Principal Tomo II.
Azuara López Dora Alicia vs. Bulhosen Madrigal Farouk. Ord. Civil Familiar 4 Acdos. Núm. Exp. 995/2024.
Azuara López Dora Alicia vs. Farouk Bulhosen Madrigal su Seción. Ord. Civil Familiar 4 Acdos. en Cuadernillo. Núm. Exp. 1632/2023 Tomo II.
Badillo Rojas Perla Lilián vs. José Ernesto Reynoso Márquez. Especial Familiar Llegada e. 1 Acdo. Núm. Exp. 1118/2018.
Bañuelos Palacios Gabriela vs. Matdamas Frayre Alfonso. Controversias del Orden Familiar Rec. Bill. e. 1 Acdo. Núm. Exp. 2692/2024.
Borras Granda Nadia Berenice vs. Luna Vázquez Aldo Agustín. Controversias del Orden Familiar 5 Acdos. en Expedientillo. Núm. Exp. 1324/2024.
Btesh Estela vs. Tobal Btesh Marcel Selim. Controversias del Orden Familiar Vista a la Contraparte. 1 Acdo. Núm. Exp. 2298/2024 Bis. 5 Tomo III.
Bulhosen Madrigal Farouk su Sucesión. Sucesorio Familiar 1 Acdo. Núm. Exp. 558/2023 Tomo II.
Cabrera Domínguez Pedro. Sucesorio Familiar Llegada e. 1 Acdo. en Expedientillo. Núm. Exp. 118/2006.
Camacho Medina Eduardo vs. Daniela Uribe Olea. Controversias del Orden Familiar Se Previene. 1 Acdo. en Incidente. Núm. Exp. 1568/2014 Inc. de Cambio de Guarda y Custodia.
Camacho Medina Eduardo vs. Daniela Uribe Olea. Controversias del Orden Familiar 1 Acdo. en Incidente. Núm. Exp. 1568/2014 Inc. de Cancel. y Disminución de Pensión Alimenticia.

SOLO CONSULTA
SOLO CONSULTA
SOLO CONSULTA

Camacho Medina Eduardo vs. Daniela Uribe Olea. Controversias del Orden Familiar 2 Acdos. en Incidente. Núm. Exp. 1568/2014 Inc. de Modificación de Régimen de Visitas y Convivencia y el Pago de Daños y Perjuicios Deriva.

Campos Cerecero Andrea vs. Alvarado Martínez Gabriel. Controversias del Orden Familiar Amparo Oficio 910/2025. 1 Acdo. en Amparo. Núm. Exp. 2110/2024 Bis. 4 Amparo 1040/2024.

Campos Cereceros Andrea vs. Gabriel Alvarado Martínez. Alim. Comparec. Desaho Extempo Vista. 1 Acdo. Núm. Exp. 2110/2024.

Chávez Ramírez Elisa Margarita. Sucesorio Familiar Llegada e. 1 Acdo. Núm. Exp. 220/2022.

Chávez Martínez Ma. Elena vs. Fredy Rolando García Méndez. Controversias del Orden Familiar Autoriza e. 1 Acdo. Núm. Exp. 1362/2019.

Contreras Rodríguez Nancy vs. Ramírez Lara Juan Carlos. Controversias del Orden Familiar 1 Acdo. Núm. Exp. 900/2023.

Cortés Flores Jonathan vs. Ramírez González Reyna Jocelyn. Controversias del Orden Familiar Pide. Ced. e. 2 Acdos. Núm. Exp. 1644/2024.

Dodero Torres Renee. Sucesorio Familiar Sin Inter. e. 1 Acdo. Núm. Exp. 1004/2024.

Domínguez Galindo Salvador Víctor. Sucesorio Familiar Minut. e. 2 Acdos. Núm. Exp. 1358/2021.

Domínguez Rodríguez Elena su Sucesión. Sucesorio Familiar Informe e. 1 Acdo. Núm. Exp. 1686/2024.

Domínguez Sánchez Guillermo su Sucesión. Sucesorio Familiar Informe e. 1 Acdo. Núm. Exp. 2016/2024.

Espinosa Arredondo Raymundo. Juris. Voluntaria Familiar Dev. Doc. e. 1 Acdo. Núm. Exp. 806/2024.

Espinosa Rodríguez Tania Nallely vs. Moreno Núñez Jonathan. Controversias del Orden Familiar Razon de Cuenta. 1 Acdo. Núm. Exp. 1954/2024.

Galindo Cano Alfonso vs. Carrillo Álvarez Galia. Especial Familiar Acdo. Radicación Juzg 37. 1 Acdo. Núm. Exp. 3196/2024.

García Carranza Ofelia vs. Roberto Cervantes Soto. Alim. Oficio. 1 Acdo. Núm. Exp. 1338/1998.

García Galicia Pedro Enrique vs. Pilar Karina Salazar Enríquez. Div. Incausado Expdllo. e. 1 Acdo. Núm. Exp. 2140/2010.

García Mérida Nancy vs. Cruz Solís Gustavo Adolfo. Controversias del Orden Familiar Minuta. 1 Acdo. Núm. Exp. 1490/2024.

Garza Borges Brenda Berenice vs. Hernández Ramírez Juan. Especial Familiar 1 Acdo. Núm. Exp. 2882/2024.

González Hernández Joanna Victoria vs. Cortés Juárez Roberto. Controversias del Orden Familiar Manifes. e. 2 Acdos. Núm. Exp. 1948/2024.

Hernández Cruz Margarita su Sucesión. Sucesorio Familiar Acdo. Radicación Juzg 37. 1 Acdo. Núm. Exp. 3230/2024.

Hernández González Sara vs. Figueroa García Rodrigo Emmy. Controversias del Orden Familiar Manifes. e. 1 Acdo. Núm. Exp. 1980/2024.

Hernández Rosas Cinthia Begona vs. José de Jesús Herrera Esquivel. Controversias del Orden Familiar 1 Acdo. Núm. Exp. 878/2018 Tomo II.

Hernández Sosa Delia. Int. Llegada e. 1 Acdo. Núm. Exp. 208/1997.

Herrera Gutiérrez Nalleli Adriana vs. Raúl Máyer Canas. Controversias del Orden Familiar Expdllo. e. 1 Acdo. Núm. Exp. 2494/2013.

Islas Luna Felipe y Guerrero González Verónica. Juris. Voluntaria Familiar Dada Nueva Cuenta. 1 Acdo. Núm. Exp. 1752/2024.

Jaimes López Gisela Berenice vs. Acosta Carmona Daniel. Controversias del Orden Familiar 5 Acdos. Núm. Exp. 3264/2024.

Jiménez Colina Carlos Eduardo vs. Diana Daicy Almodovar Santiago y Jiménez Colina Carlos Eduardo. Controversias del Orden Familiar 1 Acdo. en Incidente. Núm. Exp. 1204/2010 Inc. de Pensiones Vencidas y No Pagadas.

Jiménez Rosas Naomi vs. Jiménez Cervantes Juan Carlos. Controversias del Orden Familiar Manifes. e. 2 Acdos. Núm. Exp. 140/2024.

Jiménez Vargas Ma. Esther. Sucesorio Familiar Expedientillo. 1 Acdo. en Expedientillo. Núm. Exp. 2192/2024 -.

Juárez Gaytán Juana su Sucesión. Sucesorio Familiar Pasa a Sent. e. 1 Acdo. Núm. Exp. 2212/2023.

Juárez Jáuregui Jaime. Sucesorio Familiar Ced. Sin Dilig. e. 2 Acdos. Núm. Exp. 302/2023.

Juárez Martínez Álvaro. Sucesorio Familiar Autoriza e. 1 Acdo. Núm. Exp. 130/2021.

Kaldman Jurado Zetkyria Eysha. Juris. Voluntaria Familiar Informe e. 2 Acdos. Núm. Exp. 772/2024.

Kanan Farca Janet vs. Yedid Martínez Isaac. Controversias del Orden Familiar 1 Acdo. Núm. Exp. 1716/2024 Tomo III.

Lazarini Rosas José Erwin vs. Cáceres Silva Diana. Controversias del Orden Familiar 1 Acdo. Núm. Exp. 1540/2023.

Lizárraga García Raúl Alberto su Sucesión. Sucesorio Familiar Minut. e. 2 Acdos. Núm. Exp. 1780/2024.

López Tirado Elida y Otro vs. Alfredo Bretón González. Controversias del Orden Familiar Expdllo. e. 1 Acdo. Núm. Exp. 1084/2018.

Loyo Martínez Mariana Amaranta vs. González Wuotto Alfredo. Controversias del Orden Familiar 1 Acdo. Núm. Exp. 1176/2024.

Lujan Mendoza Eduardo Vicente vs. Karen Elizabeth Rueda Arizabalo. Especial Familiar 1 Acdo. en Expedientillo. Núm. Exp. 50/2020.

López García María del Carmen vs. Mario Hernández Rosas. Controversias del Orden Familiar 1 Acdo. en Incidente. Núm. Exp. 1944/2014 Inc. de Cancel. de Pensión Alimenticia Activo.

López Jiménez Georgette Marilyn vs. Abraham Antonio Cabello Fuentes. Controversias del Orden Familiar 1 Acdo. Núm. Exp. 2270/2019.

Macías García Nora Hilda vs. Reyes Cirigo Marcos. Controversias del Orden Familiar 1 Acdo. Núm. Exp. 2092/2023.

Martínez Peña Georgina vs. Alejandro Christian Rocha Esquivel. Controversias del Orden Familiar Inc. Camb. Guard. y Cust. e. 1 Acdo. en Incidente. Núm. Exp. 1328/2015 Bis. 2 Inc. de Cambio de Guarda y Custodia.

Martínez Rodríguez Laura Eloísa vs. Zesergio Azael Muñoz Villegas. Controversias del Orden Familiar 1 Acdo. Núm. Exp. 1954/2018.

Mercado Ramírez Fernando José su Sucesión. Sucesorio Familiar 1 Acdo. Núm. Exp. 1800/2024.

Morales García Concepción Guadalupe su Sucesión. Sucesorio Familiar Expdllo. e. 1 Acdo. en Expedientillo. Núm. Exp. 584/2023 Expdllo.

Moreno Hernández Érica vs. Ríos Calderón Víctor Hugo. Controversias del Orden Familiar Compu e. 2 Acdos. Núm. Exp. 472/2024.

Mrillo Vzquez Mria Elena Paulina vs. Vázquez Méndez Martínez su Sucesión José. Controversias del Orden Familiar Reserva. 3 Acdos. Núm. Exp. 3396/2024.

Obregón Vázquez Silvana vs. Garza Zaragoza Agustín. Especial Familiar 2 Acdos. Núm. Exp. 842/2024.

Osnaya Saucedo Diego. Sucesorio Familiar 1 Acdo. en Otros. Núm. Exp. 358/2022 Bis. 2 Secc. Segunda.

Pantoja Fernández María Guadalupe su Sucesión. Sucesorio Familiar Cops e. 1 Acdo. Núm. Exp. 628/2024.

Pérez Jerónimo Mari Carmen vs. Trejo Trujillo Juan Manuel. Especial Familiar Razon de Cuenta. 1 Acdo. Núm. Exp. 1674/2021.

Pérez Martínez Carmina Guadalupe vs. Rosas Espinal Octavio. Controversias del Orden Familiar Oficio y Oficio Electrónico. 1 Acdo. Núm. Exp. 3458/2024.

Ramírez Galicia Olivia su Sucesión. Sucesorio Familiar Copias Certificadas. 1 Acdo. Núm. Exp. 1528/2024.

Ramos Aguilar Ofelia su Sucesión. Sucesorio Familiar 3 Acdos. Núm. Exp. 1670/2024.

Reyes Pérez Osvaldo vs. Zurita López Mayra Daniela. Controversias del Orden Familiar Expedientillo. 1 Acdo. en Expedientillo. Núm. Exp. 3298/2024 -.

Rivera Pedraza Jesús. Sucesorio Familiar 1 Acdo. Núm. Exp. 1154/2016.

Rodríguez López Mauricio vs. Reynoso Paz Marisol. Especial Familiar Auto de Radicación Juzg 37. 1 Acdo. Núm. Exp. 3006/2024.

Roel González Fernanda vs. Castro Caballero Oliver. Especial Familiar 2 Acdos. en Incidente. Núm. Exp. 1898/2015 Inc. de Ejecc. de Sentencia.

Rojo Tabares Teresa su Sucesión. Sucesorio Familiar Oficio. 1 Acdo. Núm. Exp. 8/2025.

Romero Carrera Jenny vs. Barreto Ramírez Everardo. Controversias del Orden Familiar 1 Acdo. Núm. Exp. 1924/2024.

Ruíz Salmerón Ana María vs. David Córdova Rufino. Controversias del Orden Familiar Auto Admis. Incidente. 1 Acdo. en Incidente. Núm. Exp. 334/2002 Bis. 2 Inc. Canc. Pens Alim.

SOLO CONSULTA
SOLO CONSULTA
SOLO CONSULTA

Salas Elisea Verónica Mariana vs. Lira Cárdenas Óscar Ernesto. Especial Familiar 6 Acdos. Núm. Exp. 2982/2024.
Salas Elisea Verónica Mariana vs. Lira Cárdenas Óscar Ernesto. Especial Familiar 1 Acdo. en Incidente. Núm. Exp. 2982/2024 Vía de Apremio.
Sánchez Maya Samuel Luis. Sucesorio Familiar Amparo Oficio 1009/2025. 4 Acdos. en Amparo. Núm. Exp. 846/2022 Bis. 5 Amparo 216/2025.
Segura Hernández Jéssica Jazmín vs. Villaseñor Vega Rubén Hazel. Controversias del Orden Familiar Aud. 941 Bis. 1 Acdo. Núm. Exp. 1910/2021.
Solís González Zenaida. Int. Autoriza e. 1 Acdo. Núm. Exp. 1432/2010.
Téllez Mercado Jorge de Jesús vs. Romero Tovar Gloria Mariana. Controversias del Orden Familiar 1 Acdo. en Incidente. Núm. Exp. 3486/2024 Cambio de Guarda y Custodia por Jorge Arturo Téllez Mercado.
Téllez Mercado Jorge de Jesús vs. Romero Tovar Gloria Mariana. Controversias del Orden Familiar 1 Acdo. en Incidente. Núm. Exp. 3486/2024 Inc. de Cambio de Régimen de Visitas y Convivencias.
Téllez Mercado Jorge de Jesús vs. Romero Tovar Gloria Mariana. Controversias del Orden Familiar Billete. 3 Acdos. en Otros. Núm. Exp. 3486/2024 Pago de Alimentos.
Tetlalmatzin Rodríguez José Luis. Sucesorio Familiar Sin Lug. e. 1 Acdo. Núm. Exp. 638/2019.
Tomasena Larruy José Antonio vs. Pedroza Márquez Belem María de Lourdes. Especial Familiar 1 Acdo. Núm. Exp. 988/2024.
Torres Palomar Guerrero de Nieto Myriam vs. Torres Palomar Guerrero Myriam. Sucesorio Familiar Dada Cta Expdllo. 1 Acdo. en Otros. Núm. Exp. 210/2017 Bis. 2 Secc Segunda.
Torres Palomar Guerrero de Nieto Myriam. Sucesorio Familiar 2 Acdos. Núm. Exp. 210/2017.
Torres Palomar Guerrero de Nieto Myriam. Sucesorio Familiar 2 Acdos. en Incidente. Núm. Exp. 210/2017 Inc. de Objeción y Oposición.
Torres Palomar Guerrero de Nieto Myriam. Sucesorio Familiar 1 Acdo. en Incidente. Núm. Exp. 210/2017 Inc. de Autr. Judicial de Venta.
Torres Palomar Guerrero de Nieto Myriam. Sucesorio Familiar Dada Cta Expdllo. 1 Acdo. Núm. Exp. 210/2017 Secc. Tercera.
Uribe Sánchez Carmen Olivia su Sucesión. Sucesorio Familiar 1 Acdo. Núm. Exp. 28/2025.
Vázquez Miranda Rafael vs. Ramírez Sánchez María Victoria. Especial Familiar Razon de Cuenta. 1 Acdo. Núm. Exp. 234/2024.
Velasco Montes María Esther su Sucesión. Sucesorio Familiar 1 Acdo. Núm. Exp. 34/2025.
Velasco Rivera Severino Arnulfo su Sucesión. Sucesorio Familiar 1 Acdo. Núm. Exp. 30/2025.
Villegas Ríos Sofía vs. Tonche Velásquez Julio César. Especial Familiar Pide Exhr. e. 1 Acdo. Núm. Exp. 1048/2024.
Vital Olivar Baldomera. Sucesorio Familiar Llegada e. 1 Acdo. Núm. Exp. 1368/2015.
De Jesús Ángel Paula. Sucesorio Familiar Expedientillo. 1 Acdo. en Expedientillo. Núm. Exp. 1288/2021.
De la Rosa Santos Gabriela vs. Luis Alberto Castillo González. Controversias del Orden Familiar Expdllo. e. 1 Acdo. Núm. Exp. 842/2020.
Álvarez Alonso Joaquín. Sucesorio Familiar Expedientillo. 1 Acdo. en Expedientillo. Núm. Exp. 3104/2024 Expedientillo.
AUDIENCIA
Rivera López María. Audi Pasa a Sente Sucesorio Familiar. 1 Aud. en Incidente. Núm. Exp. 2146/2022 Inc. de Inconf. Al Inventa.
Roel González Fernanda vs. Castro Caballero Oliver. Aud. Diferida Especial Familiar. 1 Aud. en Incidente. Núm. Exp. 1898/2015 Inc. de Ejecc. de Sentencia.
Salazar Jiménez Sandra Mónica vs. Solís Tafolla Javier. Aud. Confes. Controversias del Orden Familiar 1 Audiencia. Núm. Exp. 1230/2024.
Sánchez Vázquez Gloria Natali vs. Durán González José David. Platica Con Infante, Difiere Controversias del Orden Familiar 1 Audiencia. Núm. Exp. 1432/2024.

LA SECRETARIA DE ACUERDOS
LIC. ALEJANDRA LETICIA ACEVEDO ALONSO

DÉCIMO SEGUNDO DE LO FAMILIAR

SECRETARÍA "A"
ACUERDOS DEL 29 DE ENERO DEL 2025

Acosta Serra Rosa María su Sucesión. Sucesorio Familiar 1 Acdo. Núm. Exp. 1373/2022.
Aguirre Amézcua María Guadalupe. Int. 1 Acdo. Núm. Exp. 1229/2005.
Ávila Moreno Jonathan vs. Ávila Villegas Ernesto. Controversias del Orden Familiar 1 Acdo. Núm. Exp. 1971/2024.
Ayala Méndez Georgina vs. Ayala Méndez Marina y Ayala Méndez Miguel Ángel. Controversias del Orden Familiar 1 Acdo. en Incidente. Núm. Exp. 1176/2023 Vía de Apremio.
Bernal Mata Gabriela. Exh. Familiar 3 Acdos. en Amparo. Núm. Exp. 549/2021 346/2023-1.
Cabello Villegas Martha Elena. Juris. Voluntaria Familiar 1 Acdo. Núm. Exp. 631/2018.
Chávez Guzmán Marcos vs. Chávez Flores Jesús Fernando. Controversias del Orden Familiar 2 Acdos. en Amparo. Núm. Exp. 2233/2024 122/2025.
Contreras García Juan su Sucesión. Sucesorio Familiar 1 Acdo. Núm. Exp. 425/2024.
Félix Ytteseen María de Los Ángeles Gabriela vs. García Escalera Sergio. Especial Familiar 1 Acdo. en Incidente. Núm. Exp. 1571/2008 Inc. de Susp. Def. de Pensión Alimenticia.
Francisco Jiménez Dora Alicia vs. García Ayala Rubén. Controversias del Orden Familiar %. 3 Acdos. Núm. Exp. 1313/2022 Tomo II.
García Andrade María Elena su Sucesión. Sucesorio Familiar 1 Acdo. Núm. Exp. 2025/2023.
García Chávez Ambrosio Guadalupe su Sucesión. Sucesorio Familiar 1 Acdo. en Otros. Núm. Exp. 511/2023 Secc. Cuarta.
García García Hilarión su Sucesión. Sucesorio Familiar 1 Acdo. Núm. Exp. 2139/2022.
García Fuentes María Teresa vs. su Sucesión. Sucesorio Familiar 1 Acdo. Núm. Exp. 675/2021.
Hernández Pérez Adán vs. Hernández Pérez Edgar. Ord. Civil Familiar 1 Acdo. Núm. Exp. 318/2023.
Hernández Zepeda Víctor. Juris. Voluntaria Familiar 1 Acdo. Núm. Exp. 1227/2019.
Labra García Aranza Paulina vs. García Vega José Juan. Controversias del Orden Familiar 1 Acdo. Núm. Exp. 2071/2024.
Lara Leyva Liboria su Sucesión. Sucesorio Familiar 1 Acdo. Núm. Exp. 101/2024.
Legaria Mosco Daniel vs. Buendía Castillo Juana. Especial Familiar 1 Acdo. Núm. Exp. 1615/2021.
Lizjuan Corona Miriam vs. Armando Sánchez Lugo. Especial Familiar 1 Acdo. en Expedientillo. Núm. Exp. 1217/1997.
Lucas Martínez Verónica vs. Luna Pacheco José Martín. Controversias del Orden Familiar 3 Acdos. Núm. Exp. 2185/2024.
Maldonado Bolaños Trinidad vs. su Sucesión. Sucesorio Familiar 2 Acdos. Núm. Exp. 71/2021.
Marín Téllez Manuel. Juris. Voluntaria Familiar 1 Acdo. Núm. Exp. 1697/2017.
Martínez Palomino Concepción su Sucesión. Sucesorio Familiar 1 Acdo. Núm. Exp. 1905/2024.
Mayorga Loeza Francisco su Sucesión. Sucesorio Familiar 1 Acdo. Núm. Exp. 603/2024.
Mena Rejón Hebby Renan vs. Hernández Hernández Grissel. Especial Familiar 1 Acdo. en Incidente. Núm. Exp. 2079/2018 Bis. 2 Vía de Apremio.
Meza Fuentes María Azucena vs. Mogica Gavia Víctor Enrique. Controversias del Orden Familiar 1 Acdo. Núm. Exp. 869/2023.
Mora Hernández Martha Imelda vs. Martínez Galicia Óscar. Controversias del Orden Familiar % Dada. 1 Acdo. Núm. Exp. 1837/2024.
Mora Ramos Juan Carlos vs. Lidia Bermúdez Martínez. Controversias del Orden Familiar Expedientillo. 1 Acdo. Núm. Exp. 47/2014.
Morales Martínez Lorena Elvia vs. Uribe Cerón Ricardo de Jesús. Ord. Civil Familiar 2 Acdos. en Incidente. Núm. Exp. 1591/2006 de Cancel. de Pensión Alimenticia.
Moreno Narváez Hilda vs. su Sucesión. Sucesorio Familiar 1 Acdo. Núm. Exp. 277/2021.
Murguía Muñoz María Teresa su Sucesión. Sucesorio Familiar 1 Acdo. Núm. Exp. 1139/2021.

SOLO CONSULTA
SOLO CONSULTA
SOLO CONSULTA

Navidad Castillo Gerardo. Sucesorio Familiar 1 Acdo. Núm. Exp. 3157/2024.
Ocaña García Adela. Sucesorio Familiar 1 Acdo. Núm. Exp. 907/2013.
Ovin Ávila Lizbeth Sofía vs. Miguel Galván Alejandro. Especial Familiar 1 Acdo. en Incidente. Núm. Exp. 1445/2019 Vía de Apremio.
Padilla Contreras Ángel vs. Plata Herrera Griselda. Controversias del Orden Familiar 2 Acdos. Núm. Exp. 3009/2024.
Patiño Moreno María Martha su Sucesión. Sucesorio Familiar 1 Acdo. Núm. Exp. 1811/2024.
Pérez Curiel Isabel su Sucesión. Sucesorio Familiar 1 Acdo. Núm. Exp. 1551/2023.
Pérez Gómez José Miguel vs. Torres Márquez Yaremi. Especial Familiar Expedientillo. 1 Acdo. Núm. Exp. 2225/2023.
Pérez Morillon Otilia. Sucesorio Familiar 1 Acdo. Núm. Exp. 1275/1984.
Pérez Trejo Verónica vs. Sergio Navarrete Lovera. Controversias del Orden Familiar 1 Acdo. Núm. Exp. 1681/2015.
Pérez Valvaneda Daniel su Sucesión. Sucesorio Familiar 1 Acdo. Núm. Exp. 959/2023.
Reyes Camacho Jorge. Juris. Voluntaria Familiar 1 Acdo. Núm. Exp. 2113/2021.
Romero Cornejo Juan. Juris. Voluntaria Familiar 1 Acdo. Núm. Exp. 185/2014.
Saldívar Guzmán Marcela vs. Krishna Muñoz Duarte. Div. Incausado 1 Acdo. Núm. Exp. 2643/2024.
Sánchez González. Exh. Familiar 1 Acdo. en Expedientillo. Núm. Exp. 1163/2022 Amparo 1102/2024.
Sánchez Ramos Joselyn vs. Carrillo Pérez Yelnhary Diego. Controversias del Orden Familiar 1 Acdo. en Incidente. Núm. Exp. 587/2023 de Modificación de Convenio.
Sánchez Rodríguez Javier vs. García Hernández Mirian. Controversias del Orden Familiar 1 Acdo. Núm. Exp. 1425/2021.
Saucedo González Gabriel vs. Mendoza García Irlanda Nicole. Controversias del Orden Familiar 3 Acdos. Núm. Exp. 3185/2024.
Savorio Morales María del Carmen. Ord. Civil Familiar Expedientillo. 2 Acdos. Núm. Exp. 73/1991 Expedientillo.
Serafín Hernández Ruth Martha vs. Mayorga Molina Miguel Ángel. Especial Familiar 1 Acdo. en Otros. Núm. Exp. 1671/2022 Vía de Apremio.
Xochihuila María Magdalena Margarita su Sucesión. Sucesorio Familiar Expedientillo. 1 Acdo. Núm. Exp. 1323/2023.

NO PUBLICADOS

Briseño Granados Yuliana vs. Enríquez Mendoza Demian. Ord. Civil Familiar %. 1 Acdo. en Otros. Núm. Exp. 2061/2011 Innominado.
Duarte Huerta José Eduardo vs. Castellanos García Elsa Adriana. Controversias del Orden Familiar %. 4 Acdos. Núm. Exp. 1447/2023.
Duarte Huerta José Eduardo vs. Castellanos García Elsa Adriana. Controversias del Orden Familiar %. 1 Acdo. en Otros. Núm. Exp. 1447/2023 Vía de Apremio (Pago de Pensión Alimenticia Provisional).
García Romero Jazmín vs. Lira Ramírez Jonathan Humberto. Especial Familiar %. 1 Acdo. Núm. Exp. 893/2024.
Hernández Avelino Gilberta vs. Zaldívar Vargas Gonzalo. Controversias del Orden Familiar %. 4 Acdos. Núm. Exp. 1709/2024.
Hernández Sánchez Eva vs. Benítez García José Antonio. Especial Familiar 2 Acdos. Núm. Exp. 2945/2024.
Hernández Sánchez Eva vs. Benítez García José Antonio. Especial Familiar 1 Acdo. en Incidente. Núm. Exp. 2945/2024 Incidenete de Cancel. de Pensión Alimenticia.
Marmolejo González Gerardo vs. Labastida Ferro Marbella. Especial Familiar 1 Acdo. Núm. Exp. 2787/2024.
Martínez Martínez Everardo Librado vs. Sucesorio Familiar %. 1 Acdo. en Otros. Núm. Exp. 781/2018 Secc. Cuarta.
Mendoza Boch Diana Araceli vs. Reyna Salazar Emilio. Controversias del Orden Familiar %. 3 Acdos. en Otros. Núm. Exp. 1301/2021 Vía de Apremio.
Ortega Torres Ramón Antonio su Sucesión. Sucesorio Familiar 3 Acdos. Núm. Exp. 1975/2024.
Pineda Jaime Francisco Juvenal vs. Vázquez Ruíz Martha. Especial Familiar Expedientillo. 1 Acdo. Núm. Exp. 365/2021.
Quebrado Álvarez Delia Yadira vs. González Borras Pedro. Controversias del Orden Familiar %. 1 Acdo. Núm. Exp. 1017/2024.
Ramírez Aguilar Rita Montserrat vs. Martínez Moreno José de Jesús. Controversias del Orden Familiar 3 Acdos. Núm. Exp. 1879/2024.
Rivas Nájera Bertha vs. Barrera Anaya Francisco Guillermo. Especial Familiar 1 Acdo. Núm. Exp. 3295/2024.
Serna Álvarez Nelly Daniela vs. Madrid Mérida Rubén. Especial Familiar %. 2 Acdos. Núm. Exp. 1091/2024.
Servín Opengo Brenda Virginia vs. Opengo y Lerma Irma Leda su Sucesión. Ord. Civil Familiar % Dada. 1 Acdo. Núm. Exp. 1371/2022.
Villaseñor Rodríguez Abril Pamela vs. Arias Álvarez Carlos Enrique. Controversias del Orden Familiar %. 1 Acdo. en Otros. Núm. Exp. 2095/2018 Vía de Apremio (Régimen de Visitas y Convivencias).

AUDIENCIA

Campillo Maltos Luis vs. Padilla Saldaña Annessy. Aud. de Ley (Convenio) Especial Familiar. 1 Aud. en Otros. Núm. Exp. 2007/2021 Vía de Apremio (Régimen de Visitas y Convivencias).
Martínez Rodríguez Arturo vs. Martínez Rico Lesly Alexandra y Martínez Rico Jennifer Regina. Controversias del Orden Familiar 1 Audiencia. Núm. Exp. 1465/2023.

LA SECRETARIA DE ACUERDOS
LIC. NAOMY ALEJANDRA RIVERA LIMA

SECRETARÍA "B"
ACUERDOS DEL 29 DE ENERO DEL 2025

Andrade López Eva su Sucesión. Sucesorio Familiar #. 1 Acdo. Núm. Exp. 52/2025.
Arzate Morales Sonia y José Sierra Oregon. Especial Familiar 1 Acdo. Núm. Exp. 558/2015.
Ayala Centeno Graciela vs. Ortega Álvarez Luis Javier. Controversias del Orden Familiar 2 Acdos. Núm. Exp. 1204/2012.
Balderas Gutiérrez Leticia. Declar. Interd. 2 Acdos. Núm. Exp. 294/2010.
Barrera Galindo Carolina Mireya vs. Juan Carlos Castellanos Briones. Especial Familiar 1 Acdo. Núm. Exp. 1244/2016.
Bautista Centeno Davida. Juris. Voluntaria Familiar 1 Acdo. Núm. Exp. 1808/2024.
Bautista Valencia Blanca Verónica vs. Aguirre Jáuregui Sergio Iván. Especial Familiar 3 Acdos. en Incidente. Núm. Exp. 620/2021 Inc. de Pensión Alimenticia Definitiva.
Betanzo Ortiz Romeo. Juris. Voluntaria Familiar 1 Acdo. Núm. Exp. 364/2022.
Bravo y López Alejandra su Sucesión. Sucesorio Familiar 1 Acdo. Núm. Exp. 574/2024.
Calzada Pérez Pablo su Sucesión. Sucesorio Familiar 1 Acdo. Núm. Exp. 1190/2024.
Camacho Villicana María Carmen. Juris. Voluntaria Familiar 1 Acdo. Núm. Exp. 1542/2011 Principal Tomo II.
Camarena Buendía José Antonio. Sucesorio Familiar R. 1 Acdo. Núm. Exp. 3420/2024.
Carrillo Barragán Daniel vs. González Piña María de Jesús. Controversias del Orden Familiar 1 Acdo. Núm. Exp. 1552/2024.
Castillejos Aguilar Rosa Libertad vs. Escalante Pliego Carlos Roberto. Controversias del Orden Familiar 1 Acdo. en Incidente. Núm. Exp. 3120/2024 Cancel. de Pensión Alimenticia.
Cedillo Arrieta Fernando su Sucesión. Sucesorio Familiar 1 Acdo. Núm. Exp. 810/2024.
Cervantes Ruíz Efraín su Sucesión. Sucesorio Familiar 1 Acdo. en Otros. Núm. Exp. 8/2024 Secc. Segunda.
Corona Michel María Gema. Juris. Voluntaria Familiar 1 Acdo. Núm. Exp. 1224/2007.
Cortés Sánchez Estefani vs. Genico Villegas Luis Antonio. Especial Familiar 1 Acdo. Núm. Exp. 2606/2024.
Cortés Sánchez Paula. Sucesorio Familiar 1 Acdo. en Expedientillo. Núm. Exp. 316/1993 Exp. Princial.
Cruz Treviño Felicidad su Sucesión. Sucesorio Familiar 1 Acdo. Núm. Exp. 2528/2024.
Domínguez Marín Cristopher David vs. Nancy Beatriz Velázquez Durán. Controversias del Orden Familiar 1 Acdo. en Incidente. Núm. Exp. 2230/2024 Incumplimiento de Convenio.
Flores González Érika vs. Ángel Raúl de la Paz Martínez. Controversias del Orden Familiar 2 Acdos. Núm. Exp. 3224/2024.
García Heredia Alma Rosa vs. Hernández Cruz Aldo Joel. Controversias del Orden Familiar 1 Acdo. Núm. Exp. 1588/2024.

SOLO CONSULTA
SOLO CONSULTA
SOLO CONSULTA

García Ruíz Josefina, Acumulado Al Exp. 1383/07. Test. 1 Acdo. Núm. Exp. 266/2006.
Garfias Rodríguez Armando. Sucesorio Familiar 1 Acdo. en Otros. Núm. Exp. 1262/2018 Secc. Cuarta.
González Jaramillo Flor Karina vs. Jorge Alberto Martínez Escandón. Controversias del Orden Familiar 2 Acdos. Núm. Exp. 1612/2024.
González Osorio Sara. Sucesorio Familiar 1 Acdo. Núm. Exp. 2490/2024.
Guerra Martínez Remedios vs. Martín Jiménez Araiza. Controversias del Orden Familiar 1 Acdo. Núm. Exp. 542/2024.
Hazar Rosales Fidel su Sucesión. Sucesorio Familiar 1 Acdo. en Otros. Núm. Exp. 1146/2022 Secc. Cuarta.
Hernández Méndez Erendira Berenice vs. Ariza Ramírez César David. Especial Familiar 1 Acdo. Núm. Exp. 2902/2024 Tomo II Inc. de Fijación de Pensión Alimenticia.
Hernández Osorio Lucía vs. Martínez Martínez Santiago. Especial Familiar 1 Acdo. en Incidente. Núm. Exp. 2974/2024 Guarda y Custodia y Alimentos.
Hernández Galeana Boni vs. Vaquero Olivares Jaúregui. Controversias del Orden Familiar 1 Acdo. Núm. Exp. 142/2021 Principal Tomo II.
Hernández Lepe Froylan. Interd. 1 Acdo. Núm. Exp. 1514/2007.
Herrera Torres Carmen vs. José Leonardo Rojas Maritano. Ejec. Merc. 2 Acdos. Núm. Exp. 8/2025.
Jiménez Miranda Diana Laura vs. Cruz Hernández Óscar Adair. Controversias del Orden Familiar 1 Acdo. Núm. Exp. 3358/2024.
José Aiza Ignacio. Sucesorio Familiar 1 Acdo. en Cuadernillo. Núm. Exp. 1682/2014 Secc. Segunda.
Lezama Álvarez Gracia. Int. 1 Acdo. Núm. Exp. 32/1999.
Lozano Guillén Pablo su Sucesión. Sucesorio Familiar 1 Acdo. Núm. Exp. 676/2022.
Luna Meneses Ambrocia su Sucesión. Sucesorio Familiar 1 Acdo. Núm. Exp. 1470/2023.
Madrigal Luevano María Teresa su Sucesión. Sucesorio Familiar 1 Acdo. Núm. Exp. 2026/2022.
Matías Cruz Luis vs. Martha Edith Martínez Matías. Controversias del Orden Familiar 1 Acdo. en Incidente. Núm. Exp. 2854/2024 Repos. de Autos.
Merlos Ponce Felipa. Juris. Voluntaria Familiar 1 Acdo. Núm. Exp. 2112/2024.
Molina Lama Aída Noemí. Sucesorio Familiar R. 2 Acdos. Núm. Exp. 4/2025.
Montellano Ortega J Félix su Sucesión. Sucesorio Familiar #. 1 Acdo. Núm. Exp. 48/2025.
Montoya Muñoz Desiree su Sucesión. Sucesorio Familiar 1 Acdo. Núm. Exp. 1746/2021.
Morales Acosta de Nava Lidia. Sucesorio Familiar 1 Acdo. Núm. Exp. 194/2015.
Moreno Rosales Aurora. Sucesorio Familiar 1 Acdo. Núm. Exp. 256/2018.
Murillo Rocha Juan Francisco. Juris. Voluntaria Familiar 1 Acdo. Núm. Exp. 1570/2022.
Pérez Martínez Alberto Alexander. Juris. Voluntaria Familiar 1 Acdo. Núm. Exp. 1578/2019.
Pérez Pérez Lucía su Sucesión. Sucesorio Familiar 1 Acdo. Núm. Exp. 1790/2023.
Pérez Reynoso José vs. Ruíz Ávila Beatriz. Especial Familiar 1 Acdo. en Incidente. Núm. Exp. 2188/2018 Vía de Apremio.
Pérez Sánchez Dolores. Sucesorio Familiar 1 Acdo. Núm. Exp. 344/2018.
Peña Castillo Cecilia Isabel vs. Julio César Calderón Montaño. Controversias del Orden Familiar 3 Acdos. Núm. Exp. 1568/2004.
Peña Castillo Cecilia Isabel vs. Julio César Calderón Montaño. Controversias del Orden Familiar 1 Acdo. en Amparo. Núm. Exp. 1568/2004 1074/2024.
Pichardo Cortés Sonia Santa vs. Aguilar Robledo Andrés. Controversias del Orden Familiar 1 Acdo. Núm. Exp. 1852/2022.
Polanco Robles Alejandra vs. Carlos Iglesias Valenzuela. Controversias del Orden Familiar 1 Acdo. Núm. Exp. 436/2014.
Ramírez Castillo Sandra Alexxis. Juris. Voluntaria Familiar 1 Acdo. Núm. Exp. 1294/2017.
Ramírez Redondo Roberto su Sucesión. Sucesorio Familiar 1 Acdo. en Otros. Núm. Exp. 2268/2023 Secc. Segunda.
Ramos Ángel Janeth vs. Torres Herrera Cristhian Felipe. Especial Familiar 2 Acdos. Núm. Exp. 3368/2024.
Reyes García Virgilio. Sucesorio Familiar 1 Acdo. en Otros. Núm. Exp. 984/2016 Secc. Segunda.
Rojas Olguín Roberto vs. Rosales Hernández Inés. Especial Familiar 1 Acdo. Núm. Exp. 2610/2024.
Román Cornejo Gabriel Levy. Juris. Voluntaria Familiar 1 Acdo. Núm. Exp. 1598/2024.
Segoviano Chávez Lorena vs. Crespo Peña Marisol y Pérez Segoviano Germán Oswaldo. Controversias del Orden Familiar 1 Acdo. Núm. Exp. 394/2024.
Serna Cabrera Alexis Abigail vs. Josué Manuel Rodríguez Hernández. Controversias del Orden Familiar 1 Acdo. en Incidente. Núm. Exp. 2216/2013 Vía de Apremio.
Tornel Luna Emmanuel Abiud vs. Suárez Salazar Ana Lilia. Exh. Familiar 1 Acdo. en Incidente. Núm. Exp. 778/2020 Vía de Apremio.
Torres López Rosa María vs. Hernández Hernández David. Controversias del Orden Familiar 2 Acdos. Núm. Exp. 2956/2024 Tomo II.
Valdés Aguilar Agustín. Sucesorio Familiar 1 Acdo. en Amparo. Núm. Exp. 1386/2018 31/2025.
Valero Martínez Norma su Sucesión. Sucesorio Familiar 1 Acdo. Núm. Exp. 1124/2021.
Zanabria López Luz Adriana vs. Julio Adrián Juárez Ramírez. Controversias del Orden Familiar 1 Acdo. en Incidente. Núm. Exp. 3406/2024 Cancel. de Pensión Alimenticia.
Zurita Enríquez Iris Adriana su Sucesión. Sucesorio Familiar 1 Acdo. Núm. Exp. 1954/2024.
De la Torre Arredondo Érika Gisela. Controversias del Orden Familiar 2 Acdos. en Amparo. Núm. Exp. 2440/2014 66/2025.

NO PUBLICADOS

Chávez Jiménez Ana Cristina vs. González Gómez Omar Arturo. Controversias del Orden Familiar 1 Acdo. Núm. Exp. 2104/2023.
Madrid Aguilar de Martínez Flor Aurelia vs. Martínez García Alberto. Controversias del Orden Familiar no Publ. del 28 de Enero. 1 Acdo. Núm. Exp. 3100/2024.

AUDIENCIA

Hernández Hernández Modesta su Sucesión. #Aud. 790 Sucesorio Familiar. 1 Audiencia. Núm. Exp. 1736/2024.
Martínez Martínez Alfredo su Sucesión. Aud. 801 Sucesorio Familiar. 1 Audiencia. Núm. Exp. 1344/2024.
Sánchez Espino Elizabeth vs. Nicolás Vicente Heriberto. Platica de Menor Controversias del Orden Familiar 1 Audiencia. Núm. Exp. 1174/2024.

LA SECRETARIA DE ACUERDOS
LIC. NALLELY JIMÉNEZ ALTAMIRANO

DÉCIMO TERCERO DE LO FAMILIAR

SECRETARÍA "A"
ACUERDOS DEL 29 DE ENERO DEL 2025

Aguillon Bolaños Jesús vs. Rangel Martínez Elsa. Especial Familiar 1 Acdo. Núm. Exp. 1235/2022.
Anaya Osornio José Roberto vs. Gómez Reyes Cecilia Guadalupe. Controversias del Orden Familiar 1 Acdo. Núm. Exp. 1711/2024.
Arteaga Ramírez Raúl su Sucesión. Sucesorio Familiar 1 Acdo. Núm. Exp. 599/2022.
Avilés Vázquez Taurino y Vicente Romero Rocío Alejandra vs. Avilés Alcántara Arturo y Avilés Alcántara Taurino. Controversias del Orden Familiar 1 Acdo. en Amparo. Núm. Exp. 2633/2024 Amparo 1130/2024-V.
Baca Merino Ylse Carlota. Juris. Voluntaria Familiar 1 Acdo. Núm. Exp. 1071/2024.
Beltrán Sánchez Antonia. Sucesorio Familiar 1 Acdo. Núm. Exp. 577/2021 Tomo II.
Bojorges Ramírez Isabel y Mendoza Bojorges María de Lourdes y Mendoza Bojorges Pascual vs. Meneses Santillán Rebeca. Ord. Civil Familiar 1 Acdo. en Amparo. Núm. Exp. 2081/2023 147/2024.
Calderón Pérez María del Socorro. Juris. Voluntaria Familiar 2 Acdos. Núm. Exp. 2075/2024.
Campos Sánchez María del Carmen vs. Zavala Martínez Gerardo Arturo. Especial Familiar 1 Acdo. Núm. Exp. 1465/2023.
Cárdenas Amézcua Consuelo su Sucesión. Sucesorio Familiar 1 Acdo. Núm. Exp. 1625/2024.

SOLO CONSULTA
SOLO CONSULTA
SOLO CONSULTA

Chaparro García Guadalupe vs. Cruz Ortega Javier. Ord. Civil Familiar 1 Acdo. Núm. Exp. 645/2024.
Chávez Domínguez Oliva. Sucesorio Familiar 1 Acdo. Núm. Exp. 2847/2024.
Coca Díaz Ricardo Vicente su Sucesión. Sucesorio Familiar 1 Acdo. Núm. Exp. 25/2025.
Díaz Sánchez Margarito. Juris. Voluntaria Familiar 1 Acdo. Núm. Exp. 995/2016.
Domínguez López Alma Valeria vs. Moreno Ramírez Cristopher Joshua. Controversias del Orden Familiar 2 Acdos. en Incidente. Núm. Exp. 281/2024 Incumplimiento de Convenio.
Domínguez López Alma Valeria vs. Moreno Ramírez Cristopher Joshua. Controversias del Orden Familiar Dada Cuenta. 1 Acdo. en Incidente. Núm. Exp. 281/2024 Modificación de Convenio.
Elizondo Rubio Juan José vs. De la Vega Marín María Ximena. Controversias del Orden Familiar 2 Acdos. Núm. Exp. 1843/2024.
Estrada Carrillo Manuel. Juris. Voluntaria Familiar 1 Acdo. Núm. Exp. 1051/2024.
Gasca Jacinto Alma Ana María su Sucesión. Sucesorio Familiar Acdo. Eso. 1 Acdo. Núm. Exp. 1617/2024 Secc. Segunda.
González Carbajal Adriana vs. González Romero Juan. Especial Familiar 1 Acdo. en Incidente. Núm. Exp. 1507/2018 Inc. de Cambio de Custodia Tomo II.
González Elizalde Mauro su Sucesión. Sucesorio Familiar 1 Acdo. Núm. Exp. 7/2023.
Hernández Baca Karina vs. Israel Galeana Adjuntas. Controversias del Orden Familiar M. 3 Acdos. Núm. Exp. 5/2016.
Hernández Benítez Carlos su Sucesión. Sucesorio Familiar M. 1 Acdo. Núm. Exp. 2591/2024.
Hernández Estrada Felipe su Sucesión. Sucesorio Familiar 1 Acdo. Núm. Exp. 1671/2024.
Juárez Sánchez Thelma Alejandra vs. Moreno Albarrán Carlos. Ord. Civil Familiar 1 Acdo. Núm. Exp. 27/2024.
Ladizinsky Mochon José vs. Hall Marín María Elena Josephine. Controversias del Orden Familiar 1 Acdo. Núm. Exp. 871/2018 Tomo X.
Lemus Eslava Verónica. Controversias del Orden Familiar 1 Acdo. en Amparo. Núm. Exp. 1445/2001 1068/2024- III.
Leyva Criollo Carlos vs. González Araiza María. Especial Familiar Md Dada Cuenta. 1 Acdo. en Incidente. Núm. Exp. 377/2023 Inc. de Liquidación de Sociedad Conyugal.
León García Juan vs. Sucesorio Familiar Acdo. Eso. 1 Acdo. Núm. Exp. 115/2021 Secc. Cuarta.
López Rico Guadalupe su Sucesión. Sucesorio Familiar 2 Acdos. Núm. Exp. 2375/2024.
Lugo Luna María Inés. Juris. Voluntaria Familiar 1 Acdo. en Amparo. Núm. Exp. 1231/2021 796/2023.
Lugo Luna María Inés. Juris. Voluntaria Familiar Acdo. Eso. 1 Acdo. Núm. Exp. 1231/2021 Tomo II.
López Perdomo Gilberto. Juris. Voluntaria Familiar 1 Acdo. Núm. Exp. 91/2021.
Macouzet Macouzet María Mercedes del Sagrado Corazon Procopiae. Sucesorio Familiar Acdo. Eso. 1 Acdo. en Incidente. Núm. Exp. 1605/2019 Inc. de Remoción de Albacea II.
Martínez Álvarez Bertha vs. Ornelas Aguilar Juan Taurino. Ord. Civil Familiar M. 2 Acdos. Núm. Exp. 2667/2024.
Medina Rosales Guillermo. Sucesorio Familiar 1 Acdo. en Incidente. Núm. Exp. 1107/2016 Oposición de Inventario.
Medina Saldívar Bárbara Mayte vs. Medina Trejo Jaime. Controversias del Orden Familiar 2 Acdos. Núm. Exp. 1021/2024.
Mejía Ocampo Martha Elfega su Sucesión. Sucesorio Familiar 1 Acdo. Núm. Exp. 1855/2024.
Méndez González Iván Andrei. Interd. 1 Acdo. Núm. Exp. 1773/2008.
Molina Pérez Magaly Patricia vs. Arturo Rivera Pérez. Controversias del Orden Familiar 1 Acdo. Núm. Exp. 641/2014 Tomo Xiii.
Mondragón Núñez Félix su Sucesión. Sucesorio Familiar 1 Acdo. Núm. Exp. 1163/2022.
Montiel Hernández Raquel vs. Horacio López Domínguez. Especial Familiar M. 1 Acdo. Núm. Exp. 145/2016.
Navarro Caletti Alicia su Sucesión. Sucesorio Familiar 1 Acdo. Núm. Exp. 2245/2024.
Nieves Villanueva Karen Fernanda vs. Calzada Roldán Irving Arath. Controversias del Orden Familiar M. 1 Acdo. Núm. Exp. 1905/2024.
Ocampo Saldaña Ruth Yuridia vs. Ríos Cruz José David. Ord. Civil Familiar 3 Acdos. Núm. Exp. 145/2024.
Olivares Jiménez Adriana Elizabeth vs. Calderón Maldonado Uriel Ángel. Controversias del Orden Familiar 1 Acdo. Núm. Exp. 1111/2024.
Paniagua Gabriela vs. Flores Meléndez Fernando. Especial Familiar 1 Acdo. Núm. Exp. 1425/2017.
Pérez Castellanos Brenda Sarai vs. De la Cruz Hernández Isai Jacob. Controversias del Orden Familiar 1 Acdo. Núm. Exp. 1885/2024.
Pérez Martínez Evelyn Leonor vs. Nieves Sánchez Israel. Controversias del Orden Familiar 2 Acdos. Núm. Exp. 1195/2024.
Plata Hernández Camila su Sucesión. Sucesorio Familiar 2 Acdos. Núm. Exp. 1409/2024.
Quintana Martínez Glafira. Sucesorio Familiar 1 Acdo. Núm. Exp. 2721/2024.
Rabadán Quezada Irasema. Sucesorio Familiar 1 Acdo. Núm. Exp. 829/2019.
Rabell Topete Elsa vs. Calderón Tena Alejandro. Ord. Civil Familiar 1 Acdo. Núm. Exp. 3391/2024 Principal.
Ramírez López Hilario su Sucesión. Sucesorio Familiar 1 Acdo. Núm. Exp. 1259/2023.
Ramírez Torres Mónica Araceli y Hernández Miranda Sergio vs. Bretón Laso Areli Fabiola. Controversias del Orden Familiar 1 Acdo. Núm. Exp. 3093/2024.
Ramírez Zamora Gabriela vs. Santiago Ramos Hugo. Controversias del Orden Familiar M. 2 Acdos. en Incidente. Núm. Exp. 2209/2024 Inc. de Aumento de Pensión.
Ramos Omaña Rafael Antonio vs. Vázquez Lara Rocío. Controversias del Orden Familiar 4 Acdos. Núm. Exp. 715/2023 Tomo II.
Reyes Coello Karina vs. Fernández Hernández José Javier. Controversias del Orden Familiar 2 Acdos. Núm. Exp. 753/2024.
Rodríguez Gómez María Teresa. Sucesorio Familiar 2 Acdos. Núm. Exp. 167/2019 Secc. Cuarta.
Rodríguez Magallón Felipe vs. Cazares Cacique Gisele. Controversias del Orden Familiar 2 Acdos. Núm. Exp. 3219/2024.
Rojas Rodríguez Jorge vs. Flores Arellano Loana Karime. Controversias del Orden Familiar 3 Acdos. Núm. Exp. 1451/2024.
Ruíz Betancourt Blanca Sandra vs. González Meza David Enrique. Controversias del Orden Familiar 1 Acdo. Núm. Exp. 1953/2023 Tomo II.
Ruíz Dangu Angélica Yazmín vs. Siguenza Alemán Rodolfo Miguel. Controversias del Orden Familiar 1 Acdo. Núm. Exp. 515/2023.
Ruíz Vázquez Aidée vs. Cruz Capetillo Marco Antonio. Ord. Civil Familiar M. 1 Acdo. Núm. Exp. 3089/2024.
Ruíz y Romero José Manuel. Sucesorio Familiar Acdo. Eso. 2 Acdos. Núm. Exp. 351/2017 Segunda Secc. Tomo III.
Sánchez Fabila Gabriela vs. Brito Martínez Emilio Niceforo. Ord. Civil Familiar 1 Acdo. Núm. Exp. 2117/2024.
Serralde Galicia Amanda Yocelyn vs. Linares Guevara Rodolfo Antonio. Controversias del Orden Familiar 1 Acdo. Núm. Exp. 3447/2024.
Trenado Ruíz Susana vs. Beltrán Arévalo José Alfredo. Especial Familiar 1 Acdo. Núm. Exp. 1585/2022.
Valdés Falcón David vs. Naranjo Téllez Miriam Patricia. Ord. Civil Familiar 1 Acdo. Núm. Exp. 2735/2024.
Vázquez Arias María Rosa vs. Meana Sariñana Ernesto Carlos. Especial Familiar 2 Acdos. Núm. Exp. 2313/2024.
Vázquez Jiménez Andrés su Sucesión. Sucesorio Familiar 1 Acdo. Núm. Exp. 3479/2024.
Vázquez Maggio Elsa Elena. Juris. Voluntaria Familiar 1 Acdo. Núm. Exp. 1921/2024.
Verdín Rojo Érika vs. Infante Cárdenas Pedro. Controversias del Orden Familiar 1 Acdo. Núm. Exp. 1281/2024.
Vilchis Lara Marlen vs. Reyes Rocha Alberto. Especial Familiar 2 Acdos. Núm. Exp. 917/2022.
Villafuerte Alcántara Catalina vs. García Verdín Eduardo. Controversias del Orden Familiar 1 Acdo. en Incidente. Núm. Exp. 2327/2024 Inc. de Liquidación de la Sociedad Conyugal.
Villarreal Benítez Raúl su Sucesión. Sucesorio Familiar 2 Acdos. Núm. Exp. 3389/2024 Principal.
Williams Villarreal Adriana vs. Garduño Riveroll Francisco. Ord. Civil Familiar Exp. No Conocido. 1 Acdo. en Expedientillo_Expediente_No_Conocido. Núm. Exp. 2317/2024.
Zainos Sánchez Jaime Arturo vs. Rivero Lemus Bianca Nallely. Controversias del Orden Familiar 1 Acdo. en Amparo. Núm. Exp. 59/2024 Amparo 123/2025.
Zamora Plata Guadalupe su Sucesión. Sucesorio Familiar 1 Acdo. Núm. Exp. 895/2024.

SOLO CONSULTA
SOLO CONSULTA
SOLO CONSULTA

Zúñiga Cruz Roberto Denison vs. Guzmán Mena Norma Cecilia. Controversias del Orden Familiar 1 Acdo. Núm. Exp. 1723/2024.
NO PUBLICADOS
Navarrete Martínez Pablo su Sucesión. Sucesorio Familiar 1 Acdo. Núm. Exp. 2061/2021 Secc. III.
Torres Rojo Alfonso vs. Consuelo Irene Gutiérrez Colín. Especial Familiar no Publ. del 28- 01- 2025 Apel. y Computo. 1 Acdo. en Incidente. Núm. Exp. 475/2020 Incidental.
AUDIENCIA
García Fernández Amalia. Aud. Sucesorio Familiar. 1 Audiencia. Núm. Exp. 695/2021 Inc. de Oposición Al Inventario y Avaluos.
Godínez Castrejón Elvia. Sucesorio Familiar. 1 Audiencia. Núm. Exp. 2205/2023.
Montiel Ornelas Fabiola vs. Romero Ruíz Josde Rogelio. Mhm, Aud. Ord. Civil Familiar. 1 Audiencia. Núm. Exp. 1067/2024.
NO PUBLICADOS
Pérez Martínez Evelyn Leonor vs. Nieves Sánchez Israel. Aud. no Publ. 27- 11- 2024 Controversias del Orden Familiar 1 Audiencia. Núm. Exp. 1195/2024.

SENTENCIAS INTERLOCUTORIAS NO PUBLICADOS

Reyes Lemus Manuel. Sucesorio Familiar Md Sent. Interl. 1 Sent. Inter. en Incidente. Núm. Exp. 1723/2014 Inc. de Liquidación de Pasoivos

LA SECRETARIA DE ACUERDOS
LIC. MARÍA ESTELA GONZÁLEZ MARTÍNEZ

SECRETARÍA "B"
ACUERDOS DEL 29 DE ENERO DEL 2025

Álvarez Herrera Óscar vs. Franco Reyes Cristina Lorena. Especial Familiar 1 Acdo. Núm. Exp. 20/2020.
Arcos Morales Irma Ariana vs. Raúl Velasco López. Div. Nec. Lr. 1 Acdo. Núm. Exp. 1266/2006.
Bonilla González Saúl Alberto vs. Nadsheli Reyes González. Especial Familiar Lr. 1 Acdo. Núm. Exp. 18/2021.
Cardoza Antonio Rebeca. Controversias del Orden Familiar Mhm. 1 Acdo. en Otros. Núm. Exp. 70/2024 Lamvlv/70/2024.
Carrillo Castillo Ángel Rubén vs. Hilda Beatriz Castillo Sánchez. Especial Familiar Lr. 1 Acdo. Núm. Exp. 648/2014.
Castillo Bravo Concepción. Sucesorio Familiar Lr. 1 Acdo. Núm. Exp. 1312/2024.
Cedillo Alvarado Elena. Sucesorio Familiar Mhm. 1 Acdo. Núm. Exp. 852/2019.
Cervantes Pérez Aurora su Sucesión. Sucesorio Familiar Lr. 1 Acdo. Núm. Exp. 1808/2023.
Constantino Pérez Amalia. Test. Lr. 1 Acdo. Núm. Exp. 432/1994.
Cruz Urbano Yoshymar vs. Martínez Victoria Alejandra Magaly. Controversias del Orden Familiar Lr. 1 Acdo. Núm. Exp. 886/2024.
Díaz Pérez Petra su Sucesión. Sucesorio Familiar Lr. 1 Acdo. Núm. Exp. 1760/2024.
Escárcega Ichicahua Brenda Karina vs. Cruz Rodríguez Francisco Javier. Controversias del Orden Familiar Lr. 1 Acdo. Núm. Exp. 1364/2024.
Farías Nicolopulos Georgina su Sucesión. Sucesorio Familiar 1 Acdo. en Incidente. Núm. Exp. 3162/2024 Incidente.
Farías Nicolopulos Georgina su Sucesión. Sucesorio Familiar 1 Acdo. en Otros. Núm. Exp. 3162/2024 Secc. Segunda.
Franco Arreola Enrique su Sucesión. Sucesorio Familiar Nuevo. 1 Acdo. Núm. Exp. 52/2025.
Fuentes Flores María Félix su Sucesión. Sucesorio Familiar Lr. 1 Acdo. Núm. Exp. 2828/2024.
Galindo Martínez María Adriana vs. Ricardo Castillejo Hernández. Alim. Comparec. Lr. 1 Acdo. Núm. Exp. 558/2003.
Galindo Méndez Yésica Ysel vs. Simón Abraham Vargas Jiménez. Controversias del Orden Familiar Lr. 1 Acdo. Núm. Exp. 516/2018.
Galindo Méndez Yésica Ysel vs. Simón Abraham Vargas Jiménez. Controversias del Orden Familiar Lr. 1 Acdo. en Incidente. Núm. Exp. 516/2018 Pago de Pensión Alimenticia Incumplida.
Galván Sosa Roberto su Sucesión. Sucesorio Familiar Lr. 1 Acdo. Núm. Exp. 352/2024.
Gambino Mejía Luis Felipe vs. Guerrero Archundia Sandra. Controversias del Orden Familiar Lr. 1 Acdo. Núm. Exp. 2004/2022.
García Mandujano Guadalupe José. Sucesorio Familiar Citación a Sent. (Lr). 1 Acdo. Núm. Exp. 284/2020.
García Nieto Claudia María Eugenia vs. Oswaldo Ordaz Ayala. Controversias del Orden Familiar Lr. 1 Acdo. en Incidente. Núm. Exp. 1476/2000 Inc. de Cancelación.
Gómez Rodríguez Víctor Raúl. Juris. Voluntaria Familiar Mhm. 2 Acdos. Núm. Exp. 1148/2024.
González Cruz Mariano su Sucesión. Sucesorio Familiar 1 Acdo. Núm. Exp. 12/2025.
González Rodríguez Adriana vs. Eduado Vázquez Alonso. Controversias del Orden Familiar Ecm. 1 Acdo. Núm. Exp. 1020/2014.
Guerrero Cruz Oralia su Sucesión. Sucesorio Familiar Lr. 1 Acdo. Núm. Exp. 1904/2024.
Gutiérrez Oropeza Constanza vs. Gutiérrez Escobedo Hilario. Controversias del Orden Familiar Lr. 3 Acdos. Núm. Exp. 966/2024.
Gutiérrez Zetina Miguel Ángel su Sucesión. Sucesorio Familiar Lr. 1 Acdo. Núm. Exp. 1436/2024.
Hernández Cruz Ramiro. Juris. Vol. Mhm. 1 Acdo. Núm. Exp. 498/2002.
Hernández Torres Luis Rodolfo vs. Berman Ortega Leslie Emilia. Controversias del Orden Familiar Mhm. 6 Acdos. Núm. Exp. 2304/2024.
Huerta Barbosa Juan Carlos su Sucesión. Sucesorio Familiar Lr. 1 Acdo. Núm. Exp. 196/2022.
Huerta Canchola Carlos vs. Ariadna Sugey Puente Romero. Controversias del Orden Familiar Resolución de Sala (Lr). 1 Acdo. en Incidente. Núm. Exp. 3316/2024 Inc. de Guarda y Custodia.
Huerta Castañeda Itzel vs. Juárez Andrade Jhonatan Arturo. Especial Familiar Lr. 1 Acdo. Núm. Exp. 1854/2023.
Iturbide Sánchez Rosendo. Sucesorio Familiar Citación a Sent. (Lr). 1 Acdo. Núm. Exp. 1074/2015.
Jasso Martínez Berenice vs. Raúl Guerra Torres. Especial Familiar Mhm. 2 Acdos. en Otros. Núm. Exp. 684/2014 Vía de Apremio.
Jiménez Bravo Fernando. Sucesorio Familiar 1 Acdo. Núm. Exp. 18/2025.
Juan Cruz Belén su Sucesión. Sucesorio Familiar 2 Acdos. Núm. Exp. 6/2025.
Lara Fuentes Miguel Ángel Edgar su Sucesión. Sucesorio Familiar Mhm. 1 Acdo. Núm. Exp. 3486/2024.
Loeza Valdez Alessandra vs. Loeza Fernández Alfredo. Controversias del Orden Familiar Lr. 1 Acdo. Núm. Exp. 2260/2024.
Lona Pérez Claudia Gabriela vs. Contreras Valero Carlos Eduardo. Especial Familiar Nuevo. 1 Acdo. Núm. Exp. 50/2025.
López Márquez María Teresa vs. Rodríguez Torres Jorge. Controversias del Orden Familiar Lr. 1 Acdo. Núm. Exp. 320/2017.
Macías Luna Buenaventura vs. Sucesorio Familiar Mhm. 2 Acdos. Núm. Exp. 1490/2010.
Maciel Villalobos Salvador vs. Jassel Viridianareyes Contreras. Controversias del Orden Familiar Mhm. 2 Acdos. en Incidente. Núm. Exp. 1130/2011 Inc. de Moficiación de Régimen de Visitas y Convivencias.
Manzanares Díaz María de Lourdes su Sucesión. Sucesorio Familiar Lr. 1 Acdo. Núm. Exp. 1580/2023.
Márquez Luna Andrés vs. Rivera González Maura Guadalupe. Especial Familiar Ecm. 1 Acdo. en Incidente. Núm. Exp. 2002/2022 Ejecc. de Sentencia.
Martínez Hernández Eloísa su Sucesión. Sucesorio Familiar Comparecencia. 1 Acdo. Núm. Exp. 1352/2023 Secc. Segunda.
Medel Gómez Leonor. Sucesorio Familiar Lr. 1 Acdo. Núm. Exp. 3034/2024.
Mendoza Márquez Felipa su Sucesión. Sucesorio Familiar Mhm. 2 Acdos. Núm. Exp. 1798/2021.
Meneses Sánchez Omar vs. Martínez Segura Isabel. Controversias del Orden Familiar 2 Acdos. Núm. Exp. 3152/2024.
Miranda Cadena Gabriel Francisco su Sucesión. Sucesorio Familiar Lr. 1 Acdo. Núm. Exp. 412/2024.
Miranda Salinas José Alberto vs. Soriano Ferrer Carla Fernanda. Controversias del Orden Familiar Lr. 2 Acdos. Núm. Exp. 1362/2024.
Monge Morales Luis Gerardo vs. Pérez Hernández Magaly. Especial Familiar 2 Acdos. Núm. Exp. 2902/2024.
Muñoz Castro Alma Elena vs. Rasgado Chávez Sergio. Juic. Especial de Pérd. de la Patria Potest. Familiar Lr. 1 Acdo. Núm. Exp. 438/2005.

SOLO CONSULTA
SOLO CONSULTA
SOLO CONSULTA

Nava Maldonado Aurelio vs. Gómez Pérez Irma. Especial Familiar Md Dada Cuenta. 1 Acdo. en Incidente. Núm. Exp. 3006/2024 Inc. de Liquidación de la Sociedad Conyugal.
Navarro Grimaldo Érika Fabiola vs. Misael Salas Peticholi. Controversias del Orden Familiar Lr. 1 Acdo. Núm. Exp. 554/2020.
Navarro Grimaldo Érika Fabiola vs. Misael Salas Peticholi. Controversias del Orden Familiar Lr. 1 Acdo. en Incidente. Núm. Exp. 554/2020 Incidental.
Nieto Flores Ariadna Gabriela su Sucesión. Sucesorio Familiar 1 Acdo. Núm. Exp. 1362/2022.
Noriega Gutiérrez Ricardo Giovani vs. Monserrat Ivonne Gutiérrez Gamboa. Controversias del Orden Familiar 1 Acdo. Núm. Exp. 98/2021 Tomo III.
Novella Godoy Rosa Elena vs. Raúl Jiménez Villa. Controversias del Orden Familiar 1 Acdo. Núm. Exp. 888/2020.
Olguín Corona Sandra. Sucesorio Familiar Lr. 2 Acdos. Núm. Exp. 2772/2024.
Olivares Córdova Érika Beatriz vs. Cruz Camacho Miguel Ángel. Controversias del Orden Familiar Lr. 2 Acdos. Núm. Exp. 2194/2024.
Olvera López Magaly vs. Correa Díaz Humberto. Controversias del Orden Familiar Lr. 2 Acdos. Núm. Exp. 1846/2023.
Ornelas Veloz Norma. Sucesorio Familiar Lr. 1 Acdo. en Otros. Núm. Exp. 1766/2017 Secc. Tercera.
Pacheco Aguirre Mara Gabriela vs. León Rosario Luis Alberto. Controversias del Orden Familiar Lr. 1 Acdo. Núm. Exp. 3488/2024.
Pastrana Rosas Guillermina vs. Ricardo Reyez Bizueto. Ord. Civil Familiar 2 Acdos. en Incidente. Núm. Exp. 526/2009 Cump. de Convenio.
Pérez Granados Juan Francisco su Sucesión. Sucesorio Familiar 1 Acdo. Núm. Exp. 1842/2024.
Pérez Rodarte Jesús su Sucesión. Sucesorio Familiar Lr. 1 Acdo. Núm. Exp. 2678/2024.
Quintanar López Miguel Ángel su Sucesión. Sucesorio Familiar Certificación (Lr). 1 Acdo. Núm. Exp. 1042/2024.
Quiroz Gil María Fernanda vs. Estrada Martínez Christian. Controversias del Orden Familiar 3 Acdos. Núm. Exp. 2076/2022.
Quiroz Gómez María Trinidad vs. Domínguez Alvarado Ricardo. Controversias del Orden Familiar 1 Acdo. en Amparo. Núm. Exp. 1960/2016 1553/2023.
Raya Lagunas Dante Ernesto vs. Martínez Almanza Socorro Nohemí. Controversias del Orden Familiar Lr. 1 Acdo. Núm. Exp. 2068/2022 Tomo III.
Reyna Hernández Ortiz. Sucesorio Familiar 1 Acdo. Núm. Exp. 3056/2024.
Robledo Osorio Gabriela vs. Alejandro Alarcón Mixteca. Controversias del Orden Familiar Lr. 1 Acdo. en Incidente. Núm. Exp. 1080/2014 Cuantif. de Pensiones Alimenticias Vencidas y No Pagadas.
Rodríguez Hernández Nury Guadalupe vs. Torres Beltrán Jesús Enrique. Controversias del Orden Familiar 1 Acdo. Núm. Exp. 2160/2024.
Rodríguez Hernández Nury Guadalupe vs. Torres Beltrán Jesús Enrique. Controversias del Orden Familiar Mhm. 1 Acdo. en Incidente. Núm. Exp. 2160/2024 Inc. de Cump. de Pago de Pensión Alimenticia.
Rodríguez Ramos Laura Leticia vs. Romero García Aarón. Controversias del Orden Familiar Lr. 1 Acdo. Núm. Exp. 2992/2024.
Rodríguez Rivera Blanca Margarita su Sucesión. Sucesorio Familiar Lr. 1 Acdo. Núm. Exp. 2638/2024.
Rojas Gómez Bonifacio su Sucesión. Sucesorio Familiar Lr. 1 Acdo. Núm. Exp. 2256/2024.
Romero Ramírez Maritza Natali vs. Álvarez García Juan Manuel. Controversias del Orden Familiar Lr. 1 Acdo. Núm. Exp. 3370/2024.
Rubíno Freyre María Elena vs. Camacho Ruíz Alfredo. Controversias del Orden Familiar Lr. 1 Acdo. en Incidente. Núm. Exp. 552/1998 Inc. de Pago de Pensión Alimenticia.
Rueda Cadena Jéssica Nayeli vs. Aguilar Hernández Juan Carlos. Controversias del Orden Familiar Lr. 2 Acdos. en Incidente. Núm. Exp. 490/2017 Incidente.
Sánchez Ortega Norma Alejandra vs. Luis Eduardo Patiño Navarro. Especial Familiar Lr. 2 Acdos. Núm. Exp. 1420/2015 Tomo II.
Sánchez de Tagle García Gudelia María Elena. Sucesorio Familiar Ecm. 1 Acdo. Núm. Exp. 524/2015.
Torres Álvarez Yunuen Guadalupe vs. Gerardo Pérez Fuentes. Especial Familiar Lr. 1 Acdo. Núm. Exp. 2/2014.
Torres López Petra Lucrecia su Sucesión. Sucesorio Familiar Lr. 1 Acdo. Núm. Exp. 3666/2024.
Tovar de Pérez Pineda María Luisa su Sucesión. Sucesorio Familiar 1 Acdo. Núm. Exp. 2010/2024.
Vargas Estrella Gabriela Yanet vs. Rico Sánchez Álvaro Elías. Especial Familiar Lr. 2 Acdos. en Incidente. Núm. Exp. 1674/2021 Inc. de Modificación de Pensión Alimenticia.
Vargas Medina María Luisa vs. Alfredo Arturo Anzaldo. Juic. Especial de Levantamiento de Acta Familiar 1 Acdo. en Incidente. Núm. Exp. 74/2009 Inc. de Cancel. de Pemsión Alimenticia.
Vázquez Ramos Sofía. Juris. Voluntaria Familiar Lr. 1 Acdo. Núm. Exp. 1514/2024.
Vergara Robles Catalina del Carmen vs. Guillermo García Sánchez. Especial Familiar Lr. 2 Acdos. en Incidente. Núm. Exp. 2372/2012 Liquidación de Sociedad Conyugal.
Weil Méndez Héctor Enrique vs. Calderón Cervantes Natalia. Controversias del Orden Familiar Lr. 3 Acdos. Núm. Exp. 1120/2019 Tomo II.
Zaragoza Hernández Francisca su Sucesión. Sucesorio Familiar Lr. 1 Acdo. Núm. Exp. 1892/2024.
NO PUBLICADOS
Macías Luna Buenaventura vs. Sucesorio Familiar Mhm. 1 Acdo. Núm. Exp. 1490/2010.
AUDIENCIA
Quintanar López Miguel Ángel su Sucesión. Información Testim. 801 C. P. C. Se Difiere Sucesorio Familiar. 1 Audiencia. Núm. Exp. 1042/2024.
Ríos Ávila Roberto su Suicesión. Sucesorio Familiar. 1 Audiencia. Núm. Exp. 634/2024.
Rosales Porrás María Isabel. Juris. Voluntaria Familiar. 1 Audiencia. Núm. Exp. 1816/2024.
EL SECRETARIO CONCILIADOR POR M.L.
LIC ANGEL DAVID CARMONA DAVILA

DÉCIMO CUARTO DE LO FAMILIAR

SECRETARÍA "A"
ACUERDOS DEL 29 DE ENERO DEL 2025

Ablanedo Almagro José Antonio. Int. Expedientillo. 1 Acdo. Núm. Exp. 1679/1982.
Alicia Tapia Pineda. Sucesorio Familiar 1 Acdo. Núm. Exp. 1297/2023 Secc. Cuarta.
Alvarado Rodríguez Melba Carolina vs. Vargas Portillo Christian Alexis. Controversias del Orden Familiar 1 Acdo. Núm. Exp. 409/2013.
Analco Gatica Yolanda vs. Pedro Juárez Segura. Alim. 2 Acdos. Núm. Exp. 557/1996.
Arellano Vanegas Jéssica vs. Cruz Guerrero Jesús. Controversias del Orden Familiar 2 Acdos. Núm. Exp. 1637/2019.
Arreola Larios Ana María vs. Polina Lara Luis Manuel. Especial Familiar 1 Acdo. en Incidente. Núm. Exp. 1117/2021 Inc. de Modificación de Medidas Provisionales en Materia de Pensión Alimenticia.
Ávila Salazar Alberto. Juris. Voluntaria Familiar 1 Acdo. Núm. Exp. 909/2022.
Ayala Ayala Georgina vs. Rodríguez Monter Pablo. Controversias del Orden Familiar 1 Acdo. Núm. Exp. 1715/2024.
Balderas Baltazar Margarita Bertolda. Test. 1 Acdo. Núm. Exp. 181/2006.
Becerril Torres Araceli vs. Trejo Parra Alejandro. Controversias del Orden Familiar 1 Acdo. Núm. Exp. 885/2017.
Brenda Mendoza Sánchez vs. Luis Eduardo Sánchez Garduño. Controversias del Orden Familiar 1 Acdo. en Cuadernillo. Núm. Exp. 1689/2023 Consignaciones.
Brian Geovany Durán Alcántara vs. Vanessa Jocelyn Castro Campos. Especial Familiar Expdllo. 2 Acdos. en Expedientillo. Núm. Exp. 205/2024.
Calderilla Juárez María de Los Ángeles vs. López Óscar. Controversias del Orden Familiar 1 Acdo. en Incidente. Núm. Exp. 571/1998 Inc. de Cesación de Pensión Alimenticia.

SOLO CONSULTA
SOLO CONSULTA
SOLO CONSULTA

Castillo García María Guadalupe vs. Rojano Sánchez Cristian Fernando. Controversias del Orden Familiar Computo. 2 Acdos. Núm. Exp. 2283/2024.

Cervantes Barrios Mayte Maíza vs. Méndez García José Luis. Controversias del Orden Familiar 1 Acdo. Núm. Exp. 795/2023.

Cervantes Magaña Virginia. Sucesorio Familiar 1 Acdo. Núm. Exp. 619/2017.

Chavelas Nolasco Elizabeth su Sucesión. Sucesorio Familiar 1 Acdo. Núm. Exp. 51/2025.

Corvera Rivas Mari Cruz vs. González Castillo Iván. Controversias del Orden Familiar 1 Acdo. Núm. Exp. 91/2020.

Cruz Gómez Raymundo su Sucesión. Sucesorio Familiar 1 Acdo. Núm. Exp. 1599/2024.

Díaz Guzmán Sandra vs. Guillén González Oswaldo. Controversias del Orden Familiar 1 Acdo. Núm. Exp. 2331/2024.

Díaz Rivero Simón. Sucesorio Familiar Expedientillo. 1 Acdo. Núm. Exp. 1609/2013.

Elia Barranco Quintanar. Sucesorio Familiar 1 Acdo. Núm. Exp. 2045/2023.

Esperanza Ruíz Sánchez. Sucesorio Familiar Expedientillo. 1 Acdo. en Expedientillo. Núm. Exp. 945/2023.

Fonseca Ramos Mayra vs. Méndez Rojas Luis Rubén. Controversias del Orden Familiar 1 Acdo. en Incidente. Núm. Exp. 223/1999 Inc. de Cancel. de Pensión.

Franco Bahena Zei a Zulema vs. Salga_O. Salga_O. Héctor. Controversias del Orden Familiar Expedientillo. 1 Acdo. Núm. Exp. 873/2005.

Galicia Parra José Antonio vs. Ma. Teresa Orozco Ramírez. Especial Familiar 1 Acdo. en Incidente. Núm. Exp. 725/2020 Inc. de Liquidación de Sociedad Conyugal.

García Martínez Axel vs. Pantaleon Estrada María Fernanda. Controversias del Orden Familiar 1 Acdo. en Cuadernillo. Núm. Exp. 223/2022 Informes.

Héctor Giovanny Verde Chávez vs. Susana Daniela Urban Robles. Controversias del Orden Familiar 2 Acdos. Núm. Exp. 1763/2023.

Hernández Álvarez Alfredo Osvaldo vs. Rico Mora Juana Candelaria. Controversias del Orden Familiar 2 Acdos. Núm. Exp. 1287/2024.

Hernández Huerta Luz su Sucesión. Sucesorio Familiar 2 Acdos. Núm. Exp. 137/2021.

Hernández Huerta Luz su Sucesión. Sucesorio Familiar 1 Acdo. en Incidente. Núm. Exp. 137/2021 Inc. de Impugnación de Ctas. (2).

Hernández Urban Leopoldo su Sucesión. Sucesorio Familiar 1 Acdo. Núm. Exp. 2277/2024.

Hernández Corona Alberto vs. Fernández López Yunuen. Controversias del Orden Familiar Expedientillo. 1 Acdo. Núm. Exp. 301/2016.

Herrera Duarte Manuel. Int. Expedientillo. 1 Acdo. Núm. Exp. 1313/2001.

Jiménez Luna Manuel. Test. Expedientillo. 1 Acdo. Núm. Exp. 737/2002.

Jiménez Morán Roberto su Sucesión. Sucesorio Familiar 1 Acdo. Núm. Exp. 29/2025.

Jiménez Márquez Sostenes de Jesús. Sucesorio Familiar 1 Acdo. Núm. Exp. 371/2018.

Jiménez Rodríguez Miriam vs. González Mendoza Benjamín. Especial Familiar 1 Acdo. en Incidente. Núm. Exp. 35/2018 Inc. de Aumento de Pensión Alimenticia.

Juárez Rojas Luis. Sucesorio Familiar 1 Acdo. en Exhorto. Núm. Exp. 2103/2024.

Julián Castillo López. Sucesorio Familiar Primera Apelación. 2 Acdos. Núm. Exp. 1323/2023.

Lechuga Serrano Alrejandro vs. Gutiérrez Mares Fidelia. Especial Familiar 1 Acdo. Núm. Exp. 671/2024.

Linares Enríquez Adrián Geovanni vs. Jiménez Haro Alondra. Especial Familiar Expedientillo. 1 Acdo. Núm. Exp. 1703/2016.

López Guzmán José de Jesús su Sucesión. Sucesorio Familiar 1 Acdo. Núm. Exp. 2337/2024.

Loya Cortés Paula Regina vs. Loya Osorio Juan Carlos. Controversias del Orden Familiar 2 Acdos. Núm. Exp. 1617/2024.

Madrigal Nicanor José de Jesús. Sucesorio Familiar 1 Acdo. en Expedientillo. Núm. Exp. 987/2023.

Martínez Herrera María Esperanza. Juris. Voluntaria Familiar Expedientillo. 1 Acdo. Núm. Exp. 1875/2013.

Medina Salazar Monserrat vs. Torres García Rubén. Controversias del Orden Familiar 2 Acdos. Núm. Exp. 431/2024.

Mendoza Sobrino Humberto Ulises vs. Gaytán Sánchez María Antonieta. Controversias del Orden Familiar Novena Apelación. 1 Acdo. en Incidente. Núm. Exp. 845/2014 Inc. de Cambio de Guarda y Custodia y Alimentos.

Merino Jiménez Mónica Laura su Sucesión. Sucesorio Familiar 1 Acdo. Núm. Exp. 49/2025.

Moisés Castañeda Delgadillo. Sucesorio Familiar Expedientillo. 1 Acdo. Núm. Exp. 131/2023.

Morales Cabarera José Agustín vs. Villalobos Durán Sandra. Especial Familiar Expedientillo. 1 Acdo. Núm. Exp. 181/2021.

Negrete Sánchez María de Lourdes su Sucesión. Sucesorio Familiar 1 Acdo. Núm. Exp. 2085/2024.

O. Farrill Víctor Hugo. Juris. Voluntaria Familiar 1 Acdo. Núm. Exp. 2189/2024.

Olivera González Alondra Nayeli vs. Martínez de la Trinidad Javier. Controversias del Orden Familiar 1 Acdo. Núm. Exp. 1793/2024.

Olvera Vázquez Cecilia Adriana vs. Borbolla Quintero Alfredo. Controversias del Orden Familiar Expedientillo. 1 Acdo. Núm. Exp. 113/2014.

Ortíz Ojeda Pilar América vs. Flores Flores Eduardo. Controversias del Orden Familiar 1 Acdo. en Incidente. Núm. Exp. 2053/2019 Inc. de Cesación de Pensión Alimenticia.

Osnaya Islas Marisa vs. Graciano Venegas José. Especial Familiar 1 Acdo. en Incidente. Núm. Exp. 1331/2023 Inc. para Regular Las Consecuencias Inherentes a la Disol. del Vinculo Matrimonial.

Páez Arzola Daniel Fabián su Sucesión. Sucesorio Familiar 1 Acdo. Núm. Exp. 1781/2024.

Pérez Ramírez Nancy Mireya vs. Peña Hernández Octavio Israel. Controversias del Orden Familiar Computo. 2 Acdos. Núm. Exp. 1711/2024.

Pineda Ortiz Guadalupe Elizabeth vs. Ramírez Quintana Emmanuel. Especial Familiar 1 Acdo. Núm. Exp. 695/2024.

Plata Palafox Alma Ivonne vs. Torres Méndez Carlos Ulises. Controversias del Orden Familiar Expdllo. 2 Acdos. en Expedientillo. Núm. Exp. 1955/2023.

Puente Chávez Ernestina. Juris. Voluntaria Familiar 1 Acdo. Núm. Exp. 1085/2022.

Ramírez Camacho Andrea Guadalupe vs. Domínguez Pérez Manuel Alejandro. Controversias del Orden Familiar 1 Acdo. en Incidente. Núm. Exp. 1875/2022 Inc. de Regmen de Visitas.

Ramírez Cortés Sylvia Valeria vs. López Rodríguez Marco Antonio. Controversias del Orden Familiar 1 Acdo. Núm. Exp. 18/2025.

Ramos Hernández Juana. Sucesorio Familiar Expedientillo. 1 Acdo. Núm. Exp. 1/2005.

Rea Velasco Gabriela Korey vs. González González Luis Alfredo. Ord. Civil Familiar Acumulado Al Exp. 998/23. 1 Acdo. Núm. Exp. 5/2025.

Rodríguez Díaz Samantha Carolina vs. Avelar Pérez Luis Fernando. Controversias del Orden Familiar Primera Apelación. 1 Acdo. Núm. Exp. 643/2024.

Rodríguez de León Guzmán Aurora su Sucesión. Sucesorio Familiar 1 Acdo. Núm. Exp. 2399/2024.

Romero Carrera Bernardo vs. Moreno Karla. Controversias del Orden Familiar 1 Acdo. Núm. Exp. 2357/2024.

Romero García Guillermina vs. Luna Vázquez Perla Sarai. Controversias del Orden Familiar 1 Acdo. Núm. Exp. 1413/2024.

Rosas Ramírez Elvia vs. Gaspar Ramírez Javier. Controversias del Orden Familiar 1 Acdo. en Incidente. Núm. Exp. 1991/2010 Inc. de Cesación de Pensión Alimenticia.

Salas y Pacheco María de la Luz. Sucesorio Familiar Primera Apelación. 1 Acdo. Núm. Exp. 181/2022 Terc. Excl. de Dominio.

Salgado Álvarez Oscar Octavio vs. Cervantes Espinosa Gloria Gricelda. Especial Familiar 2 Acdos. Núm. Exp. 2361/2014 Inc. de Cesación de Pensión Alimenticia 3.

Salinas Sandoval Edith vs. Palma Navarrete Juan Carlos. Ord. Civil Familiar 2 Acdos. Núm. Exp. 2437/2024.

Sánchez Fierro Félix su Sucesión. Sucesorio Familiar 1 Acdo. Núm. Exp. 1635/2024.

Sánchez Reyes Paulo César su Sucesión. Sucesorio Familiar 1 Acdo. Núm. Exp. 1347/2024.

Solís García Alicia vs. Solís García Lidia y Solís García Alejandro y González Velázquez Luis Anselmo. Controversias del Orden Familiar 1 Acdo. Núm. Exp. 2127/2024.

Soto Rodríguez Martha Lilia vs. Ángel González Enríquez. Div. Nec. Expedientillo. 1 Acdo. Núm. Exp. 581/1996.

Timotea Lorenza Reséndiz Franco. Sucesorio Familiar 1 Acdo. Núm. Exp. 321/2024.

SOLO CONSULTA
SOLO CONSULTA
SOLO CONSULTA

Urbina Flores Diego Alberto vs. Quezada García Alejandra Lilia Ana. Especial Familiar 1 Acdo. Núm. Exp. 783/2018.
Valdés Teja María de Lourdes su Sucesión. Sucesorio Familiar 1 Acdo. Núm. Exp. 2017/2024.
Vallejo Hernández Amanda Patricia. Juris. Voluntaria Familiar 1 Acdo. Núm. Exp. 1299/2024.
Vázquez Jiménez Fidel su Sucesión. Sucesorio Familiar 1 Acdo. Núm. Exp. 2405/2024.
Zúñiga Villanueva María Guadalupe su Sucesión. Sucesorio Familiar 1 Acdo. Núm. Exp. 2469/2024.
De Los Santos Juárez Manuel vs. Rodrígiuez Bárcenas Rebeca Saray. Controversias del Orden Familiar 1 Acdo. en Cuadernillo. Núm. Exp. 747/2019 Informes.
Del Ábrego Saldívar Marina. Int. Expedientillo. 1 Acdo. Núm. Exp. 13/1984.
Del Ángel Velázquez Jesús su Sucesión. Sucesorio Familiar 1 Acdo. Núm. Exp. 2439/2024.
NO PUBLICADOS
Llamas Camacho Maribel. Interd. 1 Acdo. Núm. Exp. 1773/2007.
Uribe Castillo Beatriz. Sucesorio Familiar 1 Acdo. Núm. Exp. 2129/2014.
AUDIENCIA
González Gómez Deses Rodolfo vs. Zamurovic Lendjel Vesna. Aud. Ord. Civil Familiar. 1 Audiencia. Núm. Exp. 99/2023.
Sánchez Salgado Sonia vs. Flores Vizcaya René. Aud. Especial Familiar. 1 Audiencia. Núm. Exp. 669/2024.

SENTENCIAS DEFINITIVAS DEL 29 DE ENERO DEL 2025

Serrano Guzmán Pedro Pablo. Juris. Voluntaria Familiar Sent. Def. 1 Núm. Exp. 1073/2024

SENTENCIAS INTERLOCUTORIAS

Jiménez Pérez José Guadalupe vs. Fajardo Ramírez Guadalupe. Especial Familiar Sent. Interl. 1 Sent. Inter. en Incidente. Núm. Exp. 225/2020 Inc. para Resolver Las Consecuencias Inhrentes a la Disoluciónde Vinculo Matrimonial
Núñez Mora María Raquel y Otro. Controversias del Orden Familiar Sent. Interl. 1 Sent. Inter. en Incidente. Núm. Exp. 951/2001 Inc. de Cesación de Pensión Alimenticia 2

LA SECRETARIA DE ACUERDOS POR M.L.
LIC. MARTHA VELASCO GONZÁLEZ

SECRETARÍA "B"
ACUERDOS DEL 29 DE ENERO DEL 2025

Aceves Torres Karyme vs. Aceves Andrade Luis Alberto. Controversias del Orden Familiar 1 Acdo. Núm. Exp. 1734/2024.
Aguirre Zamudio Luz María vs. Antillon Crescencio Antonio. Especial Familiar 1 Acdo. en Expedientillo. Núm. Exp. 876/2024.
Alceda Mendoza Ana Sofía y Alceda Mendoza Leslie Ximena. Juris. Voluntaria Familiar 1 Acdo. Núm. Exp. 2444/2024.
Ana Alejandra Vilchis Martínez. Sucesorio Familiar 1 Acdo. en Expedientillo. Núm. Exp. 96/2024.
Andrea Pérez Martínez vs. Daniel Manuel Vega. Especial Familiar 1 Acdo. en Expedientillo. Núm. Exp. 366/2023.
Ayala Jiménez Blanca Estela vs. Ordóñez Pérez Martín. Controversias del Orden Familiar 1 Acdo. en Expedientillo. Núm. Exp. 2236/2012.
Baldemar Bucio Pérez vs. Judith Tovar Garfias. Especial Familiar 1 Acdo. en Expedientillo. Núm. Exp. 730/2023.
Ballesteros Pérez Darío vs. Ballesteros Pérez Darío. Sucesorio Familiar 1 Acdo. en Expedientillo. Núm. Exp. 2096/2016.
Benjamín Palmerin Mendoza. Sucesorio Familiar 1 Acdo. Núm. Exp. 2052/2023.
Bizarro Mendoza Rosaura su Sucesión. Sucesorio Familiar 1 Acdo. Núm. Exp. 1656/2024.
Botello Torres Mercedes vs. Botello Torres Mercedes. Sucesorio Familiar 1 Acdo. en Expedientillo. Núm. Exp. 116/2018.
Bugarín Valdez Brianda vs. Hernández Casas Mario Iván. Controversias del Orden Familiar 2 Acdos. en Expedientillo. Núm. Exp. 10/2021.
Bustamante García Cuauhtémoc su Sucesión. Sucesorio Familiar 1 Acdo. en Expedientillo. Núm. Exp. 472/2024.
Castañeda López Marina Abisag vs. Flores Velázquez Andrés Alejandro. Controversias del Orden Familiar Ratif. de Escrito (Ar). 1 Acdo. Núm. Exp. 2036/2024.
Cedillo Roque Enrique y Otra. Sucesorio Familiar 1 Acdo. en Cuadernillo. Núm. Exp. 62/1996 Inc. de Repos. de Autos.
Cuevas Montero Lucio. Sucesorio Familiar 1 Acdo. en Expedientillo. Núm. Exp. 1126/1975.
Egoavil Gimenez Irma Ana vs. Villapando Carrión Salvador. Especial Familiar 1 Acdo. en Expedientillo. Núm. Exp. 1178/2007.
Enrique Armando Orozco Bonilla vs. Frida Mariana Chávez Razo. Controversias del Orden Familiar 1 Acdo. Núm. Exp. 1456/2023 Tomo III.
Espino Villanueva Fernando Javier vs. Espino García Carmelo. Controversias del Orden Familiar 1 Acdo. en Expedientillo. Núm. Exp. 922/2023.
Fautsch Muguira, su Sucesión María Cristina. Sucesorio Familiar 1 Acdo. Núm. Exp. 52/2025.
Fernández Zárate Brenda Yareli vs. Rosales Rosas Ricardo Gabriel. Controversias del Orden Familiar 1 Acdo. Núm. Exp. 1008/2023.
Figueroa Martínez María del Carmen vs. López Pérez Elías. Controversias del Orden Familiar 1 Acdo. en Expedientillo. Núm. Exp. 2098/2015 Expedientillo.
Fuentes Castellanos Rafael Enrique su Sucesión. Sucesorio Familiar 1 Acdo. Núm. Exp. 1904/2024.
Garcés Galicia Guadalupe su Sucesión. Sucesorio Familiar 1 Acdo. Núm. Exp. 50/2025.
Garcés Lozada María Elena. Sucesorio Familiar Dada Nueva Cuenta. 1 Acdo. Núm. Exp. 280/2013 Secc. Cuarta.
García Martínez Nancy vs. Julio César Balderas Mora. Especial Familiar 1 Acdo. en Expedientillo. Núm. Exp. 1666/2015.
García Martínez Arizbeth Aglae vs. Ramírez Guzmán José Alberto. Controversias del Orden Familiar 1 Acdo. en Expedientillo. Núm. Exp. 1888/2021.
Gladys Irasema Romero Lugo vs. José Rodrigo Sánchez Rivera. Especial Familiar 1 Acdo. en Expedientillo. Núm. Exp. 2054/2023.
González ´Pallares Bertha. Sucesorio Familiar 1 Acdo. en Expedientillo. Núm. Exp. 1238/2023.
González Saldaña Ricardo Sebastián y Ricardo Sebastián vs. González Saldaña. Sucesorio Familiar 1 Acdo. en Expedientillo. Núm. Exp. 58/2012.
Hernández Espinoza Agustín su Sucesión. Sucesorio Familiar 1 Acdo. en Expedientillo. Núm. Exp. 1466/2024.
Ignacio Ramos Espinosa. Sucesorio Familiar 1 Acdo. Núm. Exp. 244/2024.
Leticia Ivonne Rodríguez Gallardo vs. Francisco Luis Roldán. Controversias del Orden Familiar 1 Acdo. en Expedientillo. Núm. Exp. 1490/2023.
López Hernández Carmen. Sucesorio Familiar 1 Acdo. en Expedientillo. Núm. Exp. 838/2002 Expedientillo.
López Marcial Roberto vs. Barrera Fuentes Rocío Janette. Especial Familiar 1 Acdo. en Expedientillo. Núm. Exp. 216/2020.
Manuel Ortiz García. Sucesorio Familiar 1 Acdo. en Expedientillo. Núm. Exp. 326/2024.
Mendoza Díaz Sandra Olivia vs. José Apolo Victores Susano. Especial Familiar 1 Acdo. en Expedientillo. Núm. Exp. 858/2006.
Mercado Palomares Gerardo su Sucesión. Sucesorio Familiar 1 Acdo. Núm. Exp. 680/2016.
Olga Oseguera Schmueckle. Sucesorio Familiar 1 Acdo. en Expedientillo. Núm. Exp. 312/1990.
Oropeza Assennato Lorena Consuelo vs. Hernández Munguía Aldo de Dios. Especial Familiar 1 Acdo. en Expedientillo. Núm. Exp. 1608/2015.
Ortíz Mendoza Nayeli vs. Madrigal López Javier. Controversias del Orden Familiar 1 Acdo. en Expedientillo. Núm. Exp. 526/2020 Expedientillo.
Ortíz Noyola Margarita su Sucesión. Sucesorio Familiar 1 Acdo. en Expedientillo. Núm. Exp. 1550/2016.
Pérez Ascencio Armando Arturo su Sucesión. Sucesorio Familiar 1 Acdo. en Expedientillo. Núm. Exp. 664/2021.
Pérez Durán Raquel Esmeralda vs. Aguilera Lona Sergio Miguel. Controversias del Orden Familiar 1 Acdo. en Expedientillo. Núm. Exp. 1450/2024.
Rea Juárez Facundo su Sucesión. Sucesorio Familiar Ex. 1 Acdo. en Expedientillo. Núm. Exp. 916/2021 Expdllo. 2.
Ríos Cedeño Javier Adolfo su Sucesión. Sucesorio Familiar 1 Acdo. Núm. Exp. 2412/2024.
Rodríguez García Blanca Estrella vs. Loa Martínez Marco Antonio. Controversias del Orden Familiar 1 Acdo. en Expedientillo. Núm. Exp. 516/2016.
Rojas Monteagudo Carmen su Sucesión. Sucesorio Familiar 1 Acdo. en Expedientillo. Núm. Exp. 1578/2016.

SOLO CONSULTA
SOLO CONSULTA
SOLO CONSULTA

Rosales Bustamante Jenny vs. Ugalde Hernández Juan Antonio. Especial Familiar 1 Acdo. en Incidente. Núm. Exp. 266/2014 Inc. Cancel. de Pensión Alimenticia.
Sánchez Contreras Santa su Sucesión. Sucesorio Familiar 3 Acdos. Núm. Exp. 2066/2024.
Soto Mendoza Matías. Sucesorio Familiar 1 Acdo. en Expedientillo. Núm. Exp. 978/2022.
Sánchez Cuevas Pedro vs. Sánchez Galván María de Jesús. Especial Familiar 1 Acdo. en Expedientillo. Núm. Exp. 1276/2019.
Torrecilla Flores Eleuterio su Sucesión vs. Torrecilla Flores Eleuteri. Sucesorio Familiar 1 Acdo. en Expedientillo. Núm. Exp. 1116/2018.
Torres Cordero Alfonsina su Sucesión. Sucesorio Familiar 1 Acdo. en Expedientillo. Núm. Exp. 652/2001.
Torres Galicia Víctor Manuel vs. González López Mariana. Especial Familiar 1 Acdo. Núm. Exp. 10/2023.
Torres Rubí Reyna vs. Conde Morales Luis Alberto. Controversias del Orden Familiar 1 Acdo. Núm. Exp. 620/2022 Inc. de Cancel. de Pensión Alimenticia.
Vargas Santillán Santiago su Sucesión. Sucesorio Familiar 1 Acdo. Núm. Exp. 48/2025.
Velázquez Hernández Aidée Alejandra vs. Rodríguez Rodríguez Rafael. Controversias del Orden Familiar 1 Acdo. en Expedientillo. Núm. Exp. 48/2016 Expedientillo.
Víctor Alfonso Ramírez Fajardo vs. Mónica Ramírez Velázquez. Especial Familiar 1 Acdo. en Expedientillo. Núm. Exp. 242/2024.
Zamora Meléndez Agustina su Sucesión vs. Zamora Meléndez Agustia. Sucesorio Familiar 1 Acdo. en Expedientillo. Núm. Exp. 1794/2018.

NO PUBLICADOS

Alcaraz Espinosa Mercedes su Sucesión. Sucesorio Familiar 1 Acdo. Núm. Exp. 1568/2024.
Ampudia Galán Rodrigo su Sucesión. Sucesorio Familiar 1 Acdo. Núm. Exp. 740/2024.
Armendáriz Favela Ma del Carmen su Sucesión. Sucesorio Familiar 1 Acdo. Núm. Exp. 1376/2024.
Becerra Juárez Efraín su Sucesión. Sucesorio Familiar 1 Acdo. Núm. Exp. 2146/2024.
Belén Gayoso Castellanos vs. Caleph Rodríguez Paredes. Especial Familiar Dada Nueva Cuenta. 1 Acdo. Núm. Exp. 1966/2023.
Dávila Gómez Cristina Guadalupe vs. Besnier Ovando Óscar Ricardo. Especial Familiar 1 Acdo. Núm. Exp. 1844/2022 Inc. de Cambio de Guarda y Custodia.
Durán Rojas Engracia vs. Nolasco Castañón Esteban. Controversias del Orden Familiar 2 Acdos. en Incidente. Núm. Exp. 948/1993 Inc. de Cesación de Pensión Alimenticia.
Fausto Rodríguez Covarrubias. Sucesorio Familiar 1 Acdo. Núm. Exp. 78/2024.
Felipe Neri Colín Moctezuma vs. Martha Aca Pérez. Especial Familiar 1 Acdo. Núm. Exp. 374/2023.
Félix Tinajero Jiménez. Sucesorio Familiar Dada Nueva Cuenta. 1 Acdo. en Expedientillo. Núm. Exp. 576/1991.
Fernández Álvarez Lucy Jeannette su Sucesión. Sucesorio Familiar 1 Acdo. Núm. Exp. 1612/2024.
Flores Gutiérrez María Víctoria vs. José Isac Arias Rocha. Ord. Civil Familiar 1 Acdo. en Incidente. Núm. Exp. 144/1994 Inc. de Liquidación de Sociedad Conyugal.
Gutiérrez Martínez Francisco Javier. Sucesorio Familiar 1 Acdo. Núm. Exp. 1110/2020.
Hernández Tovar Pablo. Test. 1 Acdo. Núm. Exp. 1188/2009.
José Manuel Esteban Hernández Ramírez. Sucesorio Familiar 1 Acdo. Núm. Exp. 1900/2023.
Lira Zepeda Juan Pedro. Sucesorio Familiar Dada Nueva Cuenta. 1 Acdo. Núm. Exp. 926/1999 Incidenete de Repos. Autos.
Martínez Bustos Damián. Sucesorio Familiar 1 Acdo. en Cuadernillo. Núm. Exp. 318/2023 Secc. Segunda.
Martínez Flores Zuri Dalet vs. Durán Rincón Jesús. Guarda y Cust. 1 Acdo. Núm. Exp. 1502/2004.
Medina García Luis. Sucesorio Familiar 1 Acdo. Núm. Exp. 792/2005 Secc. Cuarta.
Muhl Garza Beatrice Carmen. Sucesorio Familiar 1 Acdo. Núm. Exp. 640/2023.
Oceguera Puga Mónica. Sucesorio Familiar 1 Acdo. Núm. Exp. 1468/2013.
Ortegón Cantú Genoveva. Sucesorio Familiar 1 Acdo. en Expedientillo. Núm. Exp. 458/1993.
Pacheco Martínez José Luis. Juris. Voluntaria Familiar 1 Acdo. Núm. Exp. 32/2025.
Pereda Ulloa César su Sucesión. Especial Familiar 2 Acdos. Núm. Exp. 796/2021 Secc. Cuarta.
Pineda y Vélez Alejandra Hilda su Sucesión. Sucesorio Familiar 1 Acdo. Núm. Exp. 2106/2024.
Rangel Izquierdo Josefina su Sucesión. Sucesorio Familiar 1 Acdo. Núm. Exp. 1922/2024.
Reyna Márquez José Serafín vs. Martínez Sandoval Pedro su Sucesión. Sucesorio Familiar 1 Acdo. Núm. Exp. 684/2020.
Rivas González Óscar Antonio vs. Cadena Osorio Gwendolyne Esmeralda. Especial Familiar 1 Acdo. Núm. Exp. 1658/2012.
Salustia Cadena Piña vs. Magno Santana David. Especial Familiar 1 Acdo. Núm. Exp. 352/2024.
Silva Maldonado Luis Virgilio su Sucesión. Sucesorio Familiar 1 Acdo. Núm. Exp. 790/2024.
Suárez Magaña Alfonso Ernesto. Test. 1 Acdo. Núm. Exp. 418/1989.
Venegas Venegas Horacio su Sucesión. Sucesorio Familiar 1 Acdo. Núm. Exp. 2440/2024.
Víctor Hugo Ibarra Montes de Oca. Sucesorio Familiar 1 Acdo. Núm. Exp. 116/2024.
Villuendas Medrano Pablo Yair vs. Bustos Sánchez Mónica. Controversias del Orden Familiar 1 Acdo. Núm. Exp. 2344/2024.

AUDIENCIA

Centeno Rascón José Javier su Sucesión. Inc. de Reduc. de Pensión Alimenticia II (Ar) Aud. Sucesorio Familiar. 1 Aud. en Incidente. Núm. Exp. 544/2020 Inc. de Remoción de Albacea II.
Jorge Luis Hinojosa Magaña vs. Figueroa Contreras María. Aud. (Ar) Controversias del Orden Familiar 1 Audiencia. Núm. Exp. 2018/2023.

SENTENCIAS DEFINITIVAS DEL 29 DE ENERO DEL 2025

Martínez María de la Luz Ovando. Sucesorio Familiar Sent. Definitiva. 1 Núm. Exp. 810/2020 Secc. Cuarta

SENTENCIAS INTERLOCUTORIAS

Alcántara González Miguel Ángel vs. Martínez Cruz Fabiola. Controversias del Orden Familiar Sent. Interlocutoria. 1 Sent. Inter. en Incidente. Núm. Exp. 256/2018 Inc. de Pago de Pensiones Alimenticias Vencidas y No Pagadas
Alma Patricia y Otro Longares Rea vs. Emiliano Antonio Zárate Feria. Sucesorio Familiar Sent. Interlocutoria. 1 Núm. Exp. 252/2024

LA SECRETARIA DE ACUERDOS
LIC. MARTHA VELASCO GONZÁLEZ

DÉCIMO QUINTO DE LO FAMILIAR

SECRETARÍA "A"
ACUERDOS DEL 29 DE ENERO DEL 2025

Alvarado Jácome Marianela. Sucesorio Familiar Tramite. 1 Acdo. Núm. Exp. 691/2018.
Alvear Sánchez Gerarda su Sucesión. Sucesorio Familiar Acuerdo. 1 Acdo. Núm. Exp. 2255/2024 Principal.
Amozurrutia Jiménez José Antonio su Sucesión. Sucesorio Familiar Audiencia. 1 Acdo. Núm. Exp. 339/2024 Principal.
Barrera Núñez Angélica vs. Lechuga Alonso Héctor Daniel. Controversias del Orden Familiar Acuerdo. 1 Acdo. en Incidente. Núm. Exp. 1397/2018 Incremento de Pensión Alimenticia.
Barriga Olvera Verónica Itzel vs. Miguel Ortiz Ignacio. Controversias del Orden Familiar Audiencia. 2 Acdos. Núm. Exp. 1289/2023 Principal.
Barrón Mason Christian Alberto vs. Cantoral Díaz María Teresa. Controversias del Orden Familiar Tramite. 1 Acdo. Núm. Exp. 1233/2023 Tomo II.
Bautista Rueda Aurora. Juris. Voluntaria Familiar Acuerdo. 1 Acdo. Núm. Exp. 1099/2017.
Bedolla Arellano Cristian Ismael vs. Martínez Martínez Diana Lidia. Controversias del Orden Familiar Tramite. 2 Acdos. Núm. Exp. 2275/2024 Principal.
Bermúdez Álvarez Sindy Elizabeth vs. Martínez Carmona Leopoldo Israel. Controversias del Orden Familiar Acuerdo. 1 Acdo. en Incidente. Núm. Exp. 627/2022 Cumplimieto de Convenio.
Bistrain Pérez Ernesto su Sucesión. Sucesorio Familiar Tramite. 1 Acdo. Núm. Exp. 437/2024 Principal.
Bravo Zúñiga Patricia vs. Franco Cruz Raúl. Especial Familiar Acuerdo. 1 Acdo. Núm. Exp. 173/2024 Principal.

SOLO CONSULTA
SOLO CONSULTA
SOLO CONSULTA

Cedillo Rodríguez Francisco. Sucesorio Familiar Tramite. 1 Acdo. Núm. Exp. 23/2018.

Chua Mejía Luz Elena vs. Márquez López Uriel. Controversias del Orden Familiar Tramite. 2 Acdos. en Amparo. Núm. Exp. 1295/2024 Amparo 1119/2024.

Cruz Posadas María del Carmen vs. Francisco Juan Teófilo. Especial Familiar Tramite. 2 Acdos. Núm. Exp. 613/2024 Principal.

Daza García Yéssica Clementina vs. Sánchez Villafaña Sergio Armando. Controversias del Orden Familiar Acuerdo. 1 Acdo. Núm. Exp. 1891/2024 Principal.

Díaz Hernández Lesly Grisel vs. Terrazas Reyes Jonatan. Controversias del Orden Familiar Audiencia. 1 Acdo. Núm. Exp. 1343/2024 Principal.

Escorza Montaño Antonio su Sucesión. Sucesorio Familiar Tramite. 1 Acdo. Núm. Exp. 2137/2024 Principal.

Espinosa Albarrán Monserrat. Sucesorio Familiar Acuerdo. 1 Acdo. Núm. Exp. 781/2024 Principal.

García González Daniel vs. Lara Santiago Gloria Isela. Controversias del Orden Familiar Tramite. 1 Acdo. Núm. Exp. 893/2023 Principal.

González Franco Epifania Eustolia su Sucesión. Sucesorio Familiar Acuerdo. 2 Acdos. Núm. Exp. 2211/2024 Principal.

González Velázquez Diana Laura vs. Almonte Flores Enrique. Controversias del Orden Familiar Tramite. 1 Acdo. Núm. Exp. 1085/2019.

Guzmán Nieto Lourdes. Sucesorio Familiar Acuerdo. 2 Acdos. Núm. Exp. 1285/2022 Principal.

Gómez Belmont Lucas Martín. Sucesorio Familiar Acuerdo. 1 Acdo. Núm. Exp. 477/2021.

Gómez Miguel José Erasto vs. Fernández Herrera Daniela. Controversias del Orden Familiar Tramite. 1 Acdo. Núm. Exp. 95/2023 Principal.

Hernández Hernández Jesús Edgar vs. Ortiz Ángeles Esther Ivonne. Controversias del Orden Familiar Acuerdo. 1 Acdo. Núm. Exp. 2347/2024 Principal.

Hernández Villanueva Tatiana vs. Avilés Aguilar Antonio. Controversias del Orden Familiar Acuerdo. 1 Acdo. Núm. Exp. 845/2023 Principal.

Huerta Araujo Martha Elva. Sucesorio Familiar Tramite. 1 Acdo. Núm. Exp. 583/2021.

Ibáñez Osorio Pedro vs. Ibáñez Osorio Pedro. Sucesorio Familiar 4 Acdos. Núm. Exp. 877/1989.

Izquierdo Montes Luis David vs. Roa Sánchez Ileana Gabriela Carolina. Especial Familiar Tramite. 1 Acdo. Núm. Exp. 431/2023.

Jiménez Vargas Juan Luis su Sucesión. Sucesorio Familiar Tramite. 1 Acdo. Núm. Exp. 2123/2023 Principal.

Joses Castellanos Lucina. Sucesorio Familiar Tramite. 1 Acdo. Núm. Exp. 1745/2024 Principal.

Juárez González Alena vs. Acevedo Acevedo Migual Ángel. Controversias del Orden Familiar Entrega de Billete. 1 Acdo. en Incidente. Núm. Exp. 1197/2018 Inc. de Modificación Al Convn. Judicial en Relación a la Garantía de Alimentos.

López Castellanos Celia su Sucesión. Sucesorio Familiar Tramite. 1 Acdo. Núm. Exp. 1871/2024 Principal.

Lozano López Alejandra Isaura vs. Iván Ortigoza Pérez. Controversias del Orden Familiar Tramite. 1 Acdo. Núm. Exp. 925/2018.

Luna Pérez Claudia Selene vs. Ortega Jiménez Omar Erick. Controversias del Orden Familiar Tramite. 1 Acdo. Núm. Exp. 2195/2024 Principal.

Maldonado Ramírez María Guadalupe vs. Veloz García José de Jesús. Controversias del Orden Familiar Acuerdo. 1 Acdo. Núm. Exp. 1323/2024 Principal.

Martínez Colín Araceli. Juris. Voluntaria Familiar Acuerdo. 1 Acdo. Núm. Exp. 1993/2016 Tomo II.

Martínez Argueta Marco Antonio vs. Uresti Serrano Iliana. Especial Familiar Acuerdo. 1 Acdo. en Incidente. Núm. Exp. 1051/2018 de Incremento de Pensión Alimenticia.

Meléndez Aldama Miguel Ángel y Carrera Fernández María del Rayo. Especial Familiar Acuerdo. 1 Acdo. en Incidente. Núm. Exp. 767/2008 Cesación y Extinción de Oblig. Alimentaria.

Monroy Maldonado Rosa María y León Buenfil José Mercedes vs. López Cruz María Félix. Controversias del Orden Familiar Acuerdo. 1 Acdo. en Incidente. Núm. Exp. 1969/2023 Inc. de Falsedad de Firma.

Monroy Maldonado Rosa María y León Buenfil José Mercedes vs. López Cruz María Félix. Controversias del Orden Familiar Acuerdo. 1 Acdo. Núm. Exp. 1969/2023 Principal.

Monroy Monroy José Andrés vs. Pérez Hernández Rebeca Mayte. Controversias del Orden Familiar Acuerdo. 2 Acdos. Núm. Exp. 1925/2023 Principal.

Montes de Oca Gómez Paulina vs. Montes de Oca Rodríguez Óscar Guillermo. Controversias del Orden Familiar Acuerdo. 1 Acdo. en Incidente. Núm. Exp. 995/2021 Inc. de Pensión Alimenticia.

Morón Guerrero Rosa María. Sucesorio Familiar Tramite. 1 Acdo. Núm. Exp. 1973/2019.

Mosso Mendoza Alejandro vs. Pérez Pérez Rosalina Karina. Especial Familiar Acuerdo. 1 Acdo. en Incidente. Núm. Exp. 2079/2022 Inc. de Pensión Alimenticia Definitiva, Régimen de Visitas, Guarda y Custodia.

Navarrete Ruíz Hortensia vs. Eugenio Flores González. Controversias del Orden Familiar Entrega de Billete. 1 Acdo. Núm. Exp. 1875/2017 Tomo IV.

Osorio Barrera Dora Isabel vs. Cadena García Mario Alfredo. Controversias del Orden Familiar Tramite. 1 Acdo. Núm. Exp. 937/2024 Principal.

Pascoe García Francisco Joel su Sucesión. Sucesorio Familiar Tramite. 1 Acdo. Núm. Exp. 1925/2024 Principal.

Pedraza Maya Érika vs. Pérez Hernández Juan Carlos. Controversias del Orden Familiar Acuerdo. 1 Acdo. en Incidente. Núm. Exp. 923/2022 Redución de Pensión.

Pedroza Gutiérrez José Antonio. Sucesorio Familiar Tramite. 1 Acdo. Núm. Exp. 691/2010 Tomo II.

Perezcalva Ortíz Josefina vs. Juris. Voluntaria Familiar Acuerdo. 1 Acdo. Núm. Exp. 475/2006.

Ponce Hernández Víctor Alfonso vs. Rosas Guzmán Nydia Adriana. Controversias del Orden Familiar Acuerdo. 1 Acdo. Núm. Exp. 2067/2023 Principal.

Popita Anca Gabriela vs. Betti Martínez Francisco Javier. Especial Familiar Audiencia. 1 Acdo. en Incidente. Núm. Exp. 1143/2021 Modificación de Guardia y Custodia.

Puga Díaz José Felipe vs. Guzmán Moreno Teresa. Especial Familiar Acuerdo. 1 Acdo. Núm. Exp. 49/2024 Principal.

Ramírez Jalpa Cynthia vs. Martínez Cortez Francisco de Jesús. Controversias del Orden Familiar Acuerdo. 1 Acdo. Núm. Exp. 2129/2024 Principal.

Ríos Bastida Joselyn vs. Rangel Martiñón Luis. Controversias del Orden Familiar Tramite. 1 Acdo. Núm. Exp. 2321/2024 Principal.

Ríos Rosillo Victoria Eugenia su Sucesión. Sucesorio Familiar Tramite. 1 Acdo. Núm. Exp. 1391/2024 Principal.

Rodríguez González Salvador su Sucesión. Sucesorio Familiar Tramite. 1 Acdo. Núm. Exp. 9/2025 Principal.

Rodríguez Ortiz Jaime Octavio. Juris. Voluntaria Familiar Acuerdo. 1 Acdo. Núm. Exp. 397/2005.

Rodríguez Vázquez Víctor Ernesto vs. Vera Castillo Karla. Especial Familiar Tramite. 1 Acdo. en Incidente. Núm. Exp. 2103/2019 Modificación de Convenio.

Romero Beltrán Elizabeth vs. Soto Aguilar David Enrique. Controversias del Orden Familiar Tramite. 1 Acdo. Núm. Exp. 2215/2024 Principal.

Rosas Urbina Ana Laura vs. Pérez Galicia Edwin. Controversias del Orden Familiar Tramite. 1 Acdo. Núm. Exp. 1513/2024 Principal.

Rosellon Druker Fanny. Juris. Voluntaria Familiar Acuerdo. 1 Acdo. en Incidente. Núm. Exp. 75/2023 de Rendición de Ctas. de la Administración de Bienes y Derechos de la C. Fanny Rosellon Druker.

Rosellon Druker Fanny. Juris. Voluntaria Familiar Acuerdo. 2 Acdos. Núm. Exp. 75/2023 Principal.

Ruíz González Israel vs. López Zambrano Ana Cristina. Especial Familiar Tramite. 1 Acdo. Núm. Exp. 263/2024 Principal.

Ruíz Martínez Sara su Sucesión. Sucesorio Familiar Tramite. 1 Acdo. Núm. Exp. 2131/2024 Principal.

Sánchez García Claudia y Mota Zamora Pedro Servando vs. Mota Sánchez Aranza Nahomi. Controversias del Orden Familiar Tramite. 1 Acdo. Núm. Exp. 1245/2024 Principal.

Sánchez González Clara. Sucesorio Familiar Tramite. 1 Acdo. Núm. Exp. 5/2022 Principal.

Sánchez Hinojosa Carolina vs. Ortega Villeda Óscar. Controversias del Orden Familiar Tramite. 2 Acdos. Núm. Exp. 2279/2024 Principal.

Segura Salinas José Lino. Sucesorio Familiar Tramite. 1 Acdo. Núm. Exp. 1651/2022 Principal.

Shirasago Germán Robetrtgo. Sucesorio Familiar Acuerdo. 6 Acdos. en Expedientillo. Núm. Exp. 705/2020.

SOLO CONSULTA
SOLO CONSULTA
SOLO CONSULTA

Solano Manzano Josué Emmanuel vs. Méndez Pineda Aurora Guadalupe. Controversias del Orden Familiar Acuerdo. 1 Acdo. Núm. Exp. 2187/2024 Principal.
Vázquez Moreno Fernando. Sucesorio Familiar Tramite. 1 Acdo. Núm. Exp. 1763/2021 Principal.
Vázquez Rosa Martina. Sucesorio Familiar Acuerdo. 1 Acdo. Núm. Exp. 1281/2010.
Vázquez Rosa Martina. Sucesorio Familiar Acuerdo. 1 Acdo. Núm. Exp. 1281/2010 Secc. Cuarta.
Velarde Contreras Ana Bella vs. Garmendia Alejaldre Jorge. Controversias del Orden Familiar Tramite. 1 Acdo. Núm. Exp. 1681/2023.
Ventura Castro Itzel Araceli vs. Williams Antonio Rodríguez Morales. Controversias del Orden Familiar Tramite. 1 Acdo. Núm. Exp. 1303/2006.
Weinstein Schwartz Ernesto. Sucesorio Familiar Acuerdo. 1 Acdo. Núm. Exp. 1695/2014.
Zárate Mata Jenyfer Jehovana vs. Ramos Pérez Ricardo. Controversias del Orden Familiar Acuerdo. 1 Acdo. Núm. Exp. 2331/2024 Principal.
AUDIENCIA
Balderas Dávalos Elsa vs. Cabañas López Raymundo. Especial Familiar. 1 Audiencia. Núm. Exp. 519/2024 Principal.

LA SECRETARIA DE ACUERDOS
MTRA. CATALINA ORTEGA ROBLEDO

SECRETARÍA "B"
ACUERDOS DEL 29 DE ENERO DEL 2025

Acosta López Érika Liliana vs. Gabriel Tomás Melo Manzano. Especial Familiar 1 Acdo. Núm. Exp. 2224/2017.
Agiilar Zamora Francisco vs. Tlapale Flores Martha Beatriz. Especial Familiar 1 Acdo. en Incidente. Núm. Exp. 388/2023 Cancel. de Pensión Alimenticia.
Aguirre Dugua Xitlali vs. Larson Guerra Jorge. Controversias del Orden Familiar 2 Acdos. en Incidente. Núm. Exp. 1350/2023 Consecuencias Inherentes a la Disol. del Vínculo Matrimonial.
Aguirre Guevara Bertha. Juris. Voluntaria Familiar 1 Acdo. Núm. Exp. 2154/2023 Principal.
Aguirre Gutiérrez Martha Marlene vs. Malpica Gordiano Ivi. Especial Familiar 1 Acdo. en Incidente. Núm. Exp. 504/2022 Inc. de Cancel. de Régimen de Visitas, Tomo I I.
Albarrán Duarte Mariel vs. Manuel Horacio Cavazos López. Controversias del Orden Familiar 1 Acdo. Núm. Exp. 318/2019 Principal Tomo IV.
Anaya García Víctor Hugo vs. Anaya Gutiérrez Ailani Melissa y Gutiérrez Reyes Dulce Marisol. Especial Familiar 1 Acdo. Núm. Exp. 784/2022.
Arriaga Rodríguez Omar Jesús vs. Pérez Mejía Mariana. Especial Familiar 1 Acdo. en Expedientillo. Núm. Exp. 42/2020.
Barra Gómez Norma del Rocío vs. Almanza Apanco Jesús Omar. Especial Familiar 1 Acdo. Núm. Exp. 752/2016.
Barrón Badillo Pamela Yolanda vs. Arellano Leal Luis Antonio. Controversias del Orden Familiar 2 Acdos. Núm. Exp. 150/2024 Principal.
Borja Lara Carmela vs. Villanueva Rendón Héctor Francisco. Controversias del Orden Familiar 1 Acdo. Núm. Exp. 322/2024 Principal.
Cabrera Hernández Claudia Alicia vs. Barbosa Cruz Gabriel. Especial Familiar 1 Acdo. Núm. Exp. 828/2023 Principal.
Calleja Miranda María Trinidad. Sucesorio Familiar 1 Acdo. Núm. Exp. 394/2020.
Cano Rodríguez Nydia Edith vs. Hernández Alcantar Rubén. Especial Familiar 1 Acdo. en Expedientillo. Núm. Exp. 1932/2023.
Carballido Vieyra Norma Elizabeth. Juris. Voluntaria Familiar 1 Acdo. Núm. Exp. 974/2019.
Carrasco Cruz Isabel. Sucesorio Familiar 2 Acdos. Núm. Exp. 678/2023 Principal.
Castellanos Sánchez Doris Guadalupe vs. Ayala Contreras Aarón. Controversias del Orden Familiar 1 Acdo. Núm. Exp. 1470/2023 Principal.
Castillo Campos María Fernanda vs. Castillo Padrón Enrique. Controversias del Orden Familiar 1 Acdo. Núm. Exp. 2000/2021 Principal.
Castillo López Tomás. Sucesorio Familiar 1 Acdo. Núm. Exp. 1688/2010.
Castillo Montaño Patricia. Especial Familiar Rec. Apel. 07/ Enero/2025. 1 Acdo. Núm. Exp. 1618/2007 Inc. de Cancel. de Pensión Alimenticia.
Centurion Pacheco David vs. María del Carmen Conde Moo. Especial Familiar 1 Acdo. Núm. Exp. 1654/2011.
Chacón García Margarita. Sucesorio Familiar 1 Acdo. Núm. Exp. 344/2020 Secc. Segunda.
Chong y Chaparro Gloria su Sucesión. Juris. Voluntaria Familiar 1 Acdo. Núm. Exp. 206/2024 Principal.
Collantes García José Antonio vs. Collantes Pajuelo Natalie del Rosario y Collantes Pajuelo Ximena Guadalupe. Controversias del Orden Familiar 1 Acdo. Núm. Exp. 1148/2023 Principal Tomo II.
Cordourier Ramírez Penélope Ruth vs. Bautista Morales José Luis Antonio. Controversias del Orden Familiar 1 Acdo. Núm. Exp. 1790/2022.
Cuevas Noris Alida vs. Benítez Bautista Alan Sebastián. Controversias del Orden Familiar 1 Acdo. Núm. Exp. 72/2023 Principal.
Díaz Sánchez Julio César vs. Soto Gomora Dulce Aribe. Controversias del Orden Familiar 1 Acdo. Núm. Exp. 1796/2024 Principal.
Enríquez Rosalinda Rosalinda. Juris. Voluntaria Familiar 1 Acdo. Núm. Exp. 1680/2010.
Escalante Ocampo Isabel. Sucesorio Familiar 1 Acdo. Núm. Exp. 1444/2024 Principal.
Espinosa Estrada Consuelo su Sucesión. Sucesorio Familiar 1 Acdo. Núm. Exp. 2424/2024 Principal.
Ficachi Sommer Carlos Rafael vs. Rebollar Delgado Victoria Esperanza. Controversias del Orden Familiar 1 Acdo. Núm. Exp. 748/2022.
Galván Torralba Emmanuel Abraham. Juris. Voluntaria Familiar 1 Acdo. Núm. Exp. 1876/2024 Principal.
Gamillo Reyna Petra. Sucesorio Familiar 1 Acdo. Núm. Exp. 716/2019.
García Aldaco Elizabeth vs. Fernando Ramos Escobar. Especial Familiar 1 Acdo. Núm. Exp. 522/2017.
García Altamirano Martín su Sucesión. Sucesorio Familiar 1 Acdo. Núm. Exp. 2070/2024 Principal.
Gold Bouichot Miguel. Sucesorio Familiar Exhorto. 1 Acdo. en Exhorto. Núm. Exp. 2176/2024 Principal.
González Rojas Jéssica Melissa vs. José Ramón Martínez Castañeda. Controversias del Orden Familiar 1 Acdo. Núm. Exp. 536/2020.
Guadarrama Ruiz María Concepción. Sucesorio Familiar Dada Nueva Cuenta. 1 Acdo. Núm. Exp. 682/2018.
Guerrero Vera Anabel vs. Morales Robles Abelardo. Especial Familiar 2 Acdos. en Incidente. Núm. Exp. 870/2020 Inc. de Pensión Compensatoria.
Guevara Díaz Benito. Sucesorio Familiar 1 Acdo. Núm. Exp. 1228/2020 Principal.
Gutiérrez Rodríguez Francisco Isidro. Sucesorio Familiar 1 Acdo. Núm. Exp. 1212/2023 Principal.
Gómez Pineda Giomar Daniel vs. Guerrero Sánchez Ariadna Estefania. Controversias del Orden Familiar 1 Acdo. Núm. Exp. 696/2020 Principal.
Hernández Hernández Francisco vs. Garnica García Rita Valentina. Especial Familiar 1 Acdo. en Incidente. Núm. Exp. 506/2024 Inc. de Liquidación de Sociedad Conyugal Conyugal II.
Hernández Lugo Claudia Fernanda vs. José Eduardo Pucheta Díaz. Controversias del Orden Familiar 1 Acdo. Núm. Exp. 1290/2007.
Ibarra Cruz Susana y Minor Rosas Ricardo vs. Ramírez Orduña Eduardo y Minor Ibarra Cinthya Guadalupe. Controversias del Orden Familiar 1 Acdo. Núm. Exp. 1202/2023 Principal.
Ibarra Guzmán David Rey vs. Anselmo Nava Thalía Lizbeth. Controversias del Orden Familiar 1 Acdo. Núm. Exp. 1710/2018.
Iniestra Gómez Liliana vs. González Quintanar Rogelo. Especial Familiar 2 Acdos. Núm. Exp. 528/2012 Principal.
Iván Antonio Suárez Hernández vs. Jéssica Karina Corona González. Controversias del Orden Familiar 2 Acdos. en Incidente. Núm. Exp. 1318/2017 Inc. de Modificación de Convn. II.
Jiménez Martínez Ruth vs. Bulmaro González Pozos. Especial Familiar 1 Acdo. Núm. Exp. 660/2009.
Jiménez Reyes Juana. Sucesorio Familiar 2 Acdos. Núm. Exp. 722/2018.
Juárez Bautista Mitzy Karely vs. Rocha Lira Carlos Francisco. Controversias del Orden Familiar 1 Acdo. Núm. Exp. 2148/2024 Principal.
Linares Alvarado Sara Anel vs. López Gómez Joan Armando. Controversias del Orden Familiar 1 Acdo. Núm. Exp. 576/2019.

SOLO CONSULTA
SOLO CONSULTA
SOLO CONSULTA

López Ramírez Claudia vs. David Arturo Arenas González. Controversias del Orden Familiar 1 Acdo. Núm. Exp. 2310/2015.
López y Carranza Luis su Sucesión. Sucesorio Familiar 2 Acdos. Núm. Exp. 2026/2024 Principal.
Maciel Gayosso Héctor su Sucesión. Sucesorio Familiar 1 Acdo. Núm. Exp. 908/2024 Principal.
Madrigal Peña Susana. Controversias del Orden Familiar 1 Acdo. en Expedientillo. Núm. Exp. 1552/2023.
Maldonado Domínguez Rubén Jacobo vs. Irais Yoselin Sánchez Enrique. Especial Familiar 1 Acdo. en Incidente. Núm. Exp. 706/2011 Inc. de Pensión Alimenticia, Régimen de Visitas y Convivencias y Compensación.
Mayorga Salazar Lorena vs. Hernández Mora Daniel. Especial Familiar 2 Acdos. en Incidente. Núm. Exp. 804/2022 Inc. de Compensación (Promivido por L Actora).
Mejía Ariza María Angélica. Juris. Voluntaria Familiar 2 Acdos. Núm. Exp. 2112/2024 Principal.
Mendoza Montes Javier. Sucesorio Familiar 1 Acdo. Núm. Exp. 1842/2021 Principal.
Mendoza Sánchez Adriana vs. Páez Ángeles Iván. Controversias del Orden Familiar 2 Acdos. Núm. Exp. 1646/2023 Principal.
Moga y Moreno Vilma María Elena su Sucesión. Sucesorio Familiar 1 Acdo. Núm. Exp. 1234/2024 Principal.
Morales Acosta Paula Leticia vs. Orozco Rodríguez Juan Alberto. Especial Familiar 2 Acdos. en Incidente. Núm. Exp. 2252/2015 Cancel. de Pensión Alimenticia Provisional.
Moreno Aguilar Silvia vs. Eleazar Cuéllar Gálvez. Controversias del Orden Familiar 1 Acdo. Núm. Exp. 724/2013.
Muñoz Aguilera Miguel vs. Mónica Huerta Reséndiz. Ord. Civil Familiar 2 Acdos. en Incidente. Núm. Exp. 900/2023 Inc. de Compensación.
Muñoz Coria Carlos Alejandro. Juris. Voluntaria Familiar 1 Acdo. Núm. Exp. 1882/2024 Principal.
Nava Añorve Erendira vs. Luis Armando Ortiz Gómez. Controversias del Orden Familiar 1 Acdo. Núm. Exp. 142/2018.
Neckelmann Matthaei Doris vs. Gonzalo Fernández Villanueva. Controversias del Orden Familiar 1 Acdo. en Incidente. Núm. Exp. 504/2020 Inc. de Levantamiento de Embargo.
Neri Rodríguez Diego Jesús vs. Bárcenas Mendoza Ofelia. Controversias del Orden Familiar 1 Acdo. Núm. Exp. 2152/2024 Principal.
Olvera María Guadalupe vs. Trujillo Pérez Fernando. Controversias del Orden Familiar 1 Acdo. Núm. Exp. 2168/2024 Principal.
Ortega Terrazas Cristian Mohamed vs. Enríquez Díaz Mariana Marshuralet. Controversias del Orden Familiar 1 Acdo. Núm. Exp. 2306/2024 Principal.
Ortiz Canizal Víctor Hugo vs. Jiménez Velázquez Clara Yohana. Controversias del Orden Familiar 3 Acdos. Núm. Exp. 176/2022 Principal.
Pavia Rosillo Adriana vs. Arias León José Octavio. Controversias del Orden Familiar 4 Acdos. Núm. Exp. 1362/2024 Principal.
Peláez Sierra Alicia Juliana vs. Ortega Hernández Juan Pablo. Especial Familiar 1 Acdo. en Incidente. Núm. Exp. 1552/2014 Inc. de Guarda y Custodia y Pensión Alimenticia.
Pérez Casimiro Agustina. Sucesorio Familiar 1 Acdo. Núm. Exp. 780/2017.
Pimentel Olivares Raymundo vs. Ruíz Lima Bibiana Sofía. Especial Familiar 1 Acdo. Núm. Exp. 232/2024 Principal.
Ramos Martínez Gisela vs. Mergold Villaseñor Miguel Ángel. Controversias del Orden Familiar 1 Acdo. en Expedientillo. Núm. Exp. 580/2019.
Razo Escorcia Carlos Javier vs. Cortés Grimaldo María del Pilar. Controversias del Orden Familiar 1 Acdo. Núm. Exp. 2036/2024 Principal.
Reséndiz García Julia vs. Torres Rodríguez José Ma. Controversias del Orden Familiar 1 Acdo. Núm. Exp. 1006/2024 Principal.
Reséndiz Víctor Ana Marlene vs. Estrada Martínez Juan Carlos. Controversias del Orden Familiar 1 Acdo. Núm. Exp. 500/2024 Principal.
Reynoso Licóna Adriana vs. Huerta Ortega Daniel. Controversias del Orden Familiar 1 Acdo. Núm. Exp. 1072/2021.
Rivera y Garibay Zoila Hennia. Juris. Voluntaria Familiar 1 Acdo. Núm. Exp. 2094/2024 Principal.
Rodríguez Real Eboli Olga. Sucesorio Familiar 1 Acdo. Núm. Exp. 86/2017 Secc. Segunda.
Rodríguez Méndez Dolores. Sucesorio Familiar 1 Acdo. Núm. Exp. 608/2018 Secc. Cuarta.
Rojas Rosas Telesfora Margarita. Juris. Voluntaria Familiar 7 Acdos. Núm. Exp. 2044/2024 Principal.
Rosas Ortiz Fabiola vs. Reza Pedraza Alejandro Rafael. Controversias del Orden Familiar 2 Acdos. Núm. Exp. 996/2023 Principal.
Salinas González Dionicia Guadalupe. Sucesorio Familiar 1 Acdo. Núm. Exp. 744/2020 Secc. Segunda.
Solvas Claudio Daniel vs. García Soto Claudia Siluen. Especial Familiar Aud. 272 B. 1 Acdo. Núm. Exp. 870/2024 Principal.
Sánchez Reyes Ma. Teresa. Sucesorio Familiar 3 Acdos. en Incidente. Núm. Exp. 70/2021 Oposición Al Inventario y Avaluo.
Sánchez Reyes Ma. Teresa. Sucesorio Familiar 1 Acdo. Núm. Exp. 70/2021 Secc. Segunda.
Sánchez Ríos Solares Héctor vs. Ballina Ruvalcaba Leslie Tatiana. Especial Familiar 1 Acdo. Núm. Exp. 1286/2018.
Tenorio Pérez Lindy Enriqueta vs. Israel Gamboa Cajigal. Especial Familiar 1 Acdo. en Incidente. Núm. Exp. 368/2018 Pensión Alimenticia Provisional Vencida y No Pagada; y Pensión Definitiva.
Toledo Trejo Aurora Yolanda su Sucesión. Sucesorio Familiar 1 Acdo. Núm. Exp. 2388/2024 Principal.
Uribe Gutiérrez Alejandra vs. Castillo Torres Enrique. Controversias del Orden Familiar 1 Acdo. Núm. Exp. 1556/2024 Principal.
Uribe Sánchez Miriam Liliana vs. Galván Carmona Juan Arturo. Controversias del Orden Familiar 1 Acdo. Núm. Exp. 748/2024 Principal.
Vargas Padilla Brenda Jacqueline vs. Bustos Sandoval Arturo. Controversias del Orden Familiar 1 Acdo. Núm. Exp. 1138/2024 Principal.
Vázquez Gutiérrez Laura. Sucesorio Familiar 1 Acdo. Núm. Exp. 282/2024 Principal.
Vega Pozas Ricardo vs. Castañeda Martínez Rocío del Carmen. Especial Familiar 1 Acdo. en Incidente. Núm. Exp. 1166/2020 Vía de Apremio.
Vidal Herrera Enriqueta su Sucesión. Sucesorio Familiar 1 Acdo. Núm. Exp. 1104/2024 Principal.
Zamudio Alvarado Emilio. Sucesorio Familiar 1 Acdo. Núm. Exp. 1008/2018.
Del Río Sánchez Raymundo vs. Galnares Mier Terán Verónica Guadalupe. Ord. Civil Familiar 1 Acdo. en Incidente. Núm. Exp. 2230/2016 Inc. de Desocup. y Entrega de Inmueble.
Del Valle Díaz José Antonio. Sucesorio Familiar 1 Acdo. Núm. Exp. 50/1994 Tomo II.

AUDIENCIA

Cortés Alarcón Mauricio vs. Flores Sánchez Ivonne. Controversias del Orden Familiar 1 Audiencia. Núm. Exp. 320/2024 Principal.
Iván Antonio Suárez Hernández vs. Jéssica Karina Corona González. Controversias del Orden Familiar 1 Aud. en Incidente. Núm. Exp. 1318/2017 Inc. de Modificación de Convn. Il.

SENTENCIAS DEFINITIVAS DEL 29 DE ENERO DEL 2025

Palacios Cuevas María Leonor vs. Chávez Estrada Mario Óscar. Controversias del Orden Familiar Sent. Def. 1 Núm. Exp. 834/1999 Principal

LA SECRETARIA DE ACUERDOS
LIC. JANETH ARELLANO NICOLAS

DÉCIMO SEXTO DE LO FAMILIAR

SECRETARÍA "A"
ACUERDOS DEL 29 DE ENERO DEL 2025

Ángeles Gómez Laura vs. López Rosas Óscar. Controversias del Orden Familiar Mcr. 1 Acdo. en Otros. Núm. Exp. 997/2019 Tomo II del Principal.
Ángeles Quintero Olivia su Sucesión. Sucesorio Familiar Mcr. 1 Acdo. Núm. Exp. 1517/2024.
Aranda y Hernández Pedro vs. Sucesorio Familiar Tgc. 1 Acdo. en Incidente. Núm. Exp. 1119/2013 Inc. de Impugnación a Las Ctas. Rendidas por el Albacea Correspondientes Al Periodo del Mes de 20.
Arce Adame Marco Antonio vs. Ávalos Monroy María Teresa. Especial Familiar Acmt. 3 Acdos. Núm. Exp. 1457/2017.
Arellano Castañeda Iran Lizbeth vs. Mota Carrera Armando. Controversias del Orden Familiar Tgc. 1 Acdo. Núm. Exp. 2189/2018 Tomo Viii.
Austria Corrales Fernando vs. Ramírez Hernández Nayeli Jovita. Especial Familiar Mcr. 1 Acdo. Núm. Exp. 765/2017.

SOLO CONSULTA
SOLO CONSULTA
SOLO CONSULTA

Avilez Corona Jéssica Viridiana vs. Hernández Ramírez Víctor Horacio. Especial Familiar Tgc. 1 Acdo. Núm. Exp. 1571/2019.
Barragán Estrella Graciela. Juris. Voluntaria Familiar Mcr. 1 Acdo. Núm. Exp. 887/2024.
Barrón Flores María Esther vs. Palacios Barrón Cyntia Maetzin y Marentes Rufrancos Saúl Perseo. Controversias del Orden Familiar Pph. 1 Acdo. en Otros. Núm. Exp. 1065/2023 Tomo II del Principal.
Cabrera Prieto Anarika Guadalupe. Ord. Civil Familiar Tgc. 1 Acdo. en Incidente. Núm. Exp. 1025/2007 Rendición de Cuentas.
Camargo Arteaga Soledad su Sucesión. Sucesorio Familiar Tgc. 1 Acdo. en Otros. Núm. Exp. 1577/2022 Segunda Sección.
Chávez García Diana vs. Arvizu Espinosa Yran Joan. Ord. Civil Familiar Pph. 1 Acdo. en Amparo. Núm. Exp. 977/2021 Amparo 492/2024.
Darlas Gamez María de Lourdes su Sucesión. Sucesorio Familiar Mcr. 1 Acdo. Núm. Exp. 1583/2024.
Delgado García Alejandro Gerardo vs. Soto Garduño Araceli. Especial Familiar Mcr. 1 Acdo. Núm. Exp. 1007/2022 Principal.
Díaz López Vicenta Isabel Guadalupe. Sucesorio Familiar Mcr. 1 Acdo. Núm. Exp. 561/2017.
Duarte Márquez vs. Rodolfo Víctor Valencia Valencia. Controversias del Orden Familiar Mcr. 1 Acdo. Núm. Exp. 357/2002.
Ferreira García Viridiana vs. Ramírez Ramos Carlos Alfonso. Controversias del Orden Familiar Mcr. 1 Acdo. en Incidente. Núm. Exp. 765/2013 Inc. de Modificación de Guarda y Custodia Tomo II.
Flores Torres Michelle Karina vs. Pérez Martínez Edwards Antonio. Controversias del Orden Familiar Tgc. 1 Acdo. Núm. Exp. 1371/2022 Principal.
Fuentes de la Paz Miriam vs. Rosales Ocaña Hugo Tonatiuh. Ord. Civil Familiar Tgc. 2 Acdos. Núm. Exp. 591/2024.
Gómez Tenorio Yéssica Marilú vs. Pérez Cerecedo Alejandro Iván. Controversias del Orden Familiar 1 Acdo. Núm. Exp. 753/2024.
González Miranda María Luisa. Sucesorio Familiar Acmt. 3 Acdos. Núm. Exp. 2079/2019.
Gutiérrez Rangel José Refugio. Sucesorio Familiar Tgc. 1 Acdo. Núm. Exp. 1029/1993 Repos. de Autos.
Hernández Cristóbal Tomasa vs. Alvarado Hernández Víctor Alfonso. Controversias del Orden Familiar Mcr. 1 Acdo. Núm. Exp. 1387/2024.
Herrera y Serrano Benita. Sucesorio Familiar Pph. 1 Acdo. Núm. Exp. 1951/2015 Secc. Tercera.
Isasi Petris Colomba Eva su Sucesión. Sucesorio Familiar Mcr. 1 Acdo. Núm. Exp. 319/2022 Principal.
Jiménez Jaimes Rosa Isela vs. Villagrán Linares Fernando. Controversias del Orden Familiar Tgc. 1 Acdo. Núm. Exp. 2229/2023 Principal.
Juárez Domínguez Elizabeth vs. Joaquín Sánchez Amaro. Controversias del Orden Familiar Tgc. 1 Acdo. en Incidente. Núm. Exp. 55/2001 Inc. de Cancel. de Pens. Alim.
Landa Arenas Martín y Landa Arenas Roberto vs. Landa Carrera Erasmo su Sucesión y Vidal Díaz Nayeli y Landa Arenas Dolores y Rodríguez Briseño Adriana y Solórzano Béjar Francisco Notario Público 126 de la Ciudad de México. Ord. Civil Familiar Pph. 1 Acdo. Núm. Exp. 1321/2024.
Landa Carrera Erasmo su Sucesión. Ord. Civil Familiar Pph. 1 Acdo. en Amparo. Núm. Exp. 1843/2021 Amparo.
Lee Flores Ana Bertha vs. Nieto Estrada Carlos Manuel. Especial Familiar Mcr. 1 Acdo. Núm. Exp. 1647/2015.
Leyva Padilla José Francisco. Juris. Voluntaria Familiar Tgc. 1 Acdo. en Otros. Núm. Exp. 1629/2018 Rendición de Cuentas.
Loeza Barba Lorena Jaqueline vs. Alcántara Rodríguez Onitsed Jair. Controversias del Orden Familiar Tgc. 1 Acdo. Núm. Exp. 991/2023 Principal.
López Maldonado Patricia vs. Benjamín Domínguez Trejo. Cont. Ord. Fam. Mcr. 1 Acdo. Núm. Exp. 1335/1981.
López Portillo Francisco Javier vs. Rodríguez Romero Magdalena. Ord. Civil Familiar Mcr. 1 Acdo. Núm. Exp. 927/2024.
Maldonado Díaz Isaura vs. Ortega Bolaños Octavio. Alim. Comparec. Mcr. 1 Acdo. Núm. Exp. 2135/2010.
Martínez Martínez Emilio vs. Huerta Martínez Alejandra. Controversias del Orden Familiar Lmm. 1 Acdo. en Otros. Núm. Exp. 1759/2013 Cuad. de Consignaciones.
Mendoza Maldonado Rebeca su Sucesión. Sucesorio Familiar Mcr. 1 Acdo. Núm. Exp. 1091/2024.
Monroy Castillo Dalet vs. Rosas Hernández Francisco Javier. Especial Familiar Tgc. 1 Acdo. Núm. Exp. 1999/2013.
Monroy Álvarez Martha vs. Blas Pérez Constantino. Controversias del Orden Familiar Tgc. 1 Acdo. en Otros. Núm. Exp. 481/2007 Inc. de Cancel. de Pensión.
Morales Silva Katia Paola vs. Sucesión Su. Juris. Voluntaria Familiar Mcr. 1 Acdo. en Cuadernillo. Núm. Exp. 1597/2018 Rendición de Cuentas.
Ordóñez Valle Marina. Sucesorio Familiar Mcr. 1 Acdo. Núm. Exp. 1971/2023 Principal.
Páez Calleja Rosalba Leonor vs. Galicia Cano Eligio. Controversias del Orden Familiar Acmt. 1 Acdo. Núm. Exp. 191/2018.
Páez Calleja Rosalba Leonor vs. Galicia Cano Eligio. Controversias del Orden Familiar Acmt. 1 Acdo. Núm. Exp. 191/2018 Tomo II del Principal.
Perdomo Mata Erasto Luis y Miranda Lara Karina vs. Juárez Flores Carlos Adalid y López Molina Jazmín Maribel. Controversias del Orden Familiar Tgc. 1 Acdo. Núm. Exp. 207/2023 Tomo II del Principal.
Pérez Fabián María de Los Ángeles su Sucesión. Sucesorio Familiar Mcr. 1 Acdo. Núm. Exp. 1643/2024.
Plancarte Flores Francelia su Sucesión. Sucesorio Familiar Mcr. 1 Acdo. Núm. Exp. 1669/2024.
Reyes Segundo Isidro. Ord. Civil Familiar Mcr. 2 Acdos. en Incidente. Núm. Exp. 427/1998 Rendición de Cuentas.
Rodríguez Luna Jovita vs. Gabriel Trujillo Aguilar. Controversias del Orden Familiar Tgc. 1 Acdo. en Incidente. Núm. Exp. 567/2008 Inc. de Cesasión de Pensión Alimenticia Octubre 2024.
Rodríguez Velasco Karla vs. Alvarrez Palacios Ramses Daniel. Especial Familiar Tgc. 1 Acdo. en Incidente. Núm. Exp. 623/2021 Inc. de Reduc. de Pensión Alimenticia.
Ruman Maya Ruth Balbina vs. Balbina. Ord. Civil Familiar Mcr. 1 Acdo. en Cuadernillo. Núm. Exp. 139/2007 Rendición de Cuentas.
Trejo Carmona María Elena vs. Alvarado Díaz Eduardo David. Controversias del Orden Familiar Mcr. 1 Acdo. Núm. Exp. 1557/2024.
Vilchis Hinojosa Eduardo. Sucesorio Familiar Tgc. 1 Acdo. en Otros. Núm. Exp. 117/2012 Tercera Sección.
Del Valle y Rodríguez Rosa su Sucesión. Sucesorio Familiar Tgc. 1 Acdo. Núm. Exp. 1671/2023 Principal.

AUDIENCIA

Huerta Flores Hortensia. Pph Juris. Voluntaria Familiar. 1 Audiencia. Núm. Exp. 2017/2024.
Rico Rico Elsa Inocencia vs. Telesforo García Andrés. Pph Controversias del Orden Familiar 1 Aud. en Incidente. Núm. Exp. 491/2008 Inc. de Cancel. de Pensión Alimenticia.

SENTENCIAS DEFINITIVAS DEL 29 DE ENERO DEL 2025

Laguna Reyes Jaime de Jesús vs. Membrillo Martínez Cynthia Joana. Controversias del Orden Familiar Alr 1 Núm. Exp. 1621/2024

LA SECRETARIA DE ACUERDOS
MTRA. PATRICIA PANTOJA HERNÁNDEZ

SECRETARÍA "B"
ACUERDOS DEL 29 DE ENERO DEL 2025

Aguilera Zenón Catalina. Juris. Voluntaria Familiar Rrc. 1 Acdo. Núm. Exp. 766/2019.
Alpizar Medina José Isabel. Sucesorio Familiar Acmt. 1 Acdo. Núm. Exp. 36/2016.
Alvear Ortiz Tania Georgina vs. Peralta Castro Luis Alberto. Controversias del Orden Familiar Rrc. 1 Acdo. en Incidente. Núm. Exp. 674/2015 Inc. de Reduc. de Pensión Alimenticia.
Amézcua Franco Antonio su Sucesión. Sucesorio Familiar Rrc. 1 Acdo. Núm. Exp. 1588/2023 Principal.
Ángeles Garibaldi Mario Octavio vs. Gabriel del Carmen Fernández Rojo. Especial Familiar Acmt. 1 Acdo. en Expedientillo. Núm. Exp. 402/2002.
Baena Arancibia Diana Beatriz vs. Jerónimo Cortés Christian. Controversias del Orden Familiar Acmt. 1 Acdo. Núm. Exp. 1970/2022 Principal.
Bárcena Navarro Juana Judith vs. Mendoza Panganiba Francisco. Controversias del Orden Familiar Rrc. 1 Acdo. Núm. Exp. 1628/2024.
Barrales Ramírez Cleotilde su Sucesión. Sucesorio Familiar Rrc. 1 Acdo. Núm. Exp. 2448/2024.

SOLO CONSULTA
SOLO CONSULTA
SOLO CONSULTA

Barrera Contreras Sandra Patricia vs. Madrid Landeros Félix. Controversias del Orden Familiar Acmt. 1 Acdo. Núm. Exp. 1914/2024.

Bermúdez Peña Ana Karen su Sucesión. Sucesorio Familiar Rrc. 1 Acdo. Núm. Exp. 1726/2024.

Bonilla García Brenda Guadalupe vs. Trinidad Gómez Octavio. Controversias del Orden Familiar Rrc. 1 Acdo. Núm. Exp. 1406/2024.

Burillo Azcárraga Jorge Eduardo vs. Sagarena Bernal Luz de Lourdes. Especial Familiar Lcr. 1 Acdo. en Incidente. Núm. Exp. 380/2014 Inc. de Alimentos y Compensación Tomo II.

Cabrera Hernández Catalina su Sucesión. Sucesorio Familiar Lcr. 1 Acdo. Núm. Exp. 46/2025.

Calderón Chávez Mary Cruz vs. Zatina Belmont César Octavio. Controversias del Orden Familiar Rrc. 1 Acdo. Núm. Exp. 150/2023 Principal.

Camacho Cruz José Fidel vs. Camacho Bobadilla María Jéssica Eugenia. Controversias del Orden Familiar Acmt. 1 Acdo. Núm. Exp. 2238/2024.

Cano Mejía Emiliano. Juris. Voluntaria Familiar Rrc. 1 Acdo. en Cuadernillo. Núm. Exp. 1378/2001 Rendición de Cuentas.

Carbajal Sotomayor Ana Elena vs. Sucesión Su. Sucesorio Familiar Acmt. 1 Acdo. en Cuadernillo. Núm. Exp. 430/2019 Secc. Segunda.

Castro Domínguez Gabriela vs. Buendía Salguero Edson Amauri. Controversias del Orden Familiar Rrc. 1 Acdo. Núm. Exp. 2014/2024.

Cervantes Cortés Saúl su Sucesión. Sucesorio Familiar Rrc. 1 Acdo. Núm. Exp. 1918/2024.

Córdoba Mora Arizbeth vs. Molina Rodríguez Rafael de Jesús. Controversias del Orden Familiar Acmt. 3 Acdos. Núm. Exp. 1744/2024.

Cruz López Paulo. Juris. Voluntaria Familiar Rrc. 1 Acdo. Núm. Exp. 596/2017.

Cruz Manuel Juan su Sucesión. Sucesorio Familiar Lcr. 1 Acdo. Núm. Exp. 2332/2024.

Espíndola Llanos Jorge. Juris. Voluntaria Familiar Acmt. 1 Acdo. Núm. Exp. 720/1996 Tomo II del Principal.

Flores Quezada Felipe su Sucesión. Sucesorio Familiar Rrc. 1 Acdo. Núm. Exp. 2322/2024.

Fuentes González Laura vs. Villavicencio Ramírez Antonio. Controversias del Orden Familiar Aaga. 1 Acdo. Núm. Exp. 2108/2012 Tomo II.

Galicia Pérez Alahin vs. Pérez Colula Jéssica. Especial Familiar Aaga. 1 Acdo. Núm. Exp. 612/2022 Principal.

García Espíndola Yadira vs. Julio Araujo Mendoza. Alim. Aaga. 1 Acdo. Núm. Exp. 1568/2006.

García Estrada Eduardo su Sucesión. Sucesorio Familiar Rrc. 1 Acdo. Núm. Exp. 2360/2024.

García Sánchez Delfino su Sucesión. Sucesorio Familiar Rrc. 1 Acdo. Núm. Exp. 846/2022 Principal.

Garrido Ariza Ramón vs. Reyes Palacios Dulcinea Eunice. Exh. Familiar Acmt. 1 Acdo. Núm. Exp. 1692/2018.

González González Pablo Orlando vs. Salazar Herrera Katia Edith. Controversias del Orden Familiar Rrc. 1 Acdo. Núm. Exp. 1606/2019 Tomo V del Cuad. Principal.

González Guerrero Abraham Rafael vs. González Hernández Alfredo y Otra. Ord. Civ. Acmt. 1 Acdo. Núm. Exp. 530/2009.

González López Julio Mauricio vs. Contreras Suárez Irma Adriana. Controversias del Orden Familiar Lmm. 1 Acdo. en Otros. Núm. Exp. 922/2020 Tomo V del Principal.

González Rodríguez Raymundo su Sucesión. Sucesorio Familiar Acmt. 1 Acdo. Núm. Exp. 1056/2024.

González Sánchez Yéssica vs. Molina Suárez Marco Antonio. Controversias del Orden Familiar Rrc. 1 Acdo. Núm. Exp. 1828/2024.

Guevara Pérez Mariana Janyn vs. Carmona Vázquez Juan Alberto. Controversias del Orden Familiar Acmt. 1 Acdo. Núm. Exp. 750/2024.

Hernández Núñez Fernando. Juris. Voluntaria Familiar Rrc. 1 Acdo. Núm. Exp. 1166/2014.

Islas Rosas Brenda vs. Pineda Saldaña Eduardo. Controversias del Orden Familiar Rrc. 1 Acdo. Núm. Exp. 1424/2024.

Jaramillo González Edith Adriana vs. Pérez Campos Francisco Javier. Controversias del Orden Familiar Rrc. 1 Acdo. Núm. Exp. 156/2023 Principal Tomo II.

Jiménez Castillo Raquel. Sucesorio Familiar Rrc. 1 Acdo. Núm. Exp. 424/2018.

León de la Barra y Arias Luis Fernando su Sucesión. Sucesorio Familiar Rrc. 1 Acdo. Núm. Exp. 470/2022 Principal.

Loera Ramírez Ramón vs. Loera Escobar Humberto. Juris. Voluntaria Civil Lcr. 1 Acdo. Núm. Exp. 48/2025.

Luna García María Guadalupe. Sucesorio Familiar Lcr. 1 Acdo. Núm. Exp. 420/2016.

Maqueda Hernández Cynthia Berenice vs. Aguilar Téllez Fernando. Controversias del Orden Familiar Rrc. 1 Acdo. en Incidente. Núm. Exp. 102/2011 Inc. de Cancel. de Pensión Alimenticia.

Martínez Ortiz María Inés vs. Estévez Ramírez Ernesto. Controversias del Orden Familiar Rrc. 1 Acdo. Núm. Exp. 1644/2024.

Martínez Pérez Luis Manuel de Jesús su Sucesión. Sucesorio Familiar Rrc. 1 Acdo. Núm. Exp. 2478/2024.

Martínez Segura Marco Antonio. Juris. Voluntaria Familiar Aaga. 1 Acdo. Núm. Exp. 1624/2017.

Martorell Ruiz Karina Raquel. Ord. Civil Familiar Lcr. 1 Acdo. Núm. Exp. 50/2025.

Méndez Gutiérrez Eva vs. Castillo Pérez Víctor. Controversias del Orden Familiar Acmt. 1 Acdo. Núm. Exp. 308/2023 Principal.

Mendoza Demetrio. Sucesorio Familiar Rrc. 1 Acdo. Núm. Exp. 760/2021 Secc. IV.

Miranda Gómez Vanessa Yamile vs. Santiago Gómez Damián. Controversias del Orden Familiar Rrc. 1 Acdo. en Incidente. Núm. Exp. 356/2022 Inc. de Modificación de Visitas y Convivencias.

Miranda Gómez Vanessa Yamile vs. Santiago Gómez Damián. Controversias del Orden Familiar Rrc. 1 Acdo. en Otros. Núm. Exp. 356/2022 Vía de Apremio.

Moncada y Alfaro María Cristina. Sucesorio Familiar Rrc. 1 Acdo. Núm. Exp. 1030/2024.

Mora González Antonio Rafael su Sucesión. Sucesorio Familiar Rrc. 1 Acdo. Núm. Exp. 68/2024 Principal.

Nieto Camacho Celia. Sucesorio Familiar Rrc. 1 Acdo. Núm. Exp. 1744/2016.

Paredes López Marisol Alejandra vs. Roberto Parado Barbosa. Controversias del Orden Familiar Rrc. 1 Acdo. en Incidente. Núm. Exp. 200/2003 Cancel. de Pensión Alimenticia.

Pérez Islas Blanca vs. Robles Enciso Geraldo. Alim. Comparec. Acmt. 1 Acdo. Núm. Exp. 1404/2003.

Pineda Osorno Gabriela vs. Fernández González César. Controversias del Orden Familiar Lmm. 1 Acdo. Núm. Exp. 2218/2012 Tomo II.

Plaza Porteous Ricardo vs. Abraham Farah Aída Victoria. Especial Familiar Lcr. 2 Acdos. en Otros. Núm. Exp. 598/2019 Tomo II del Principal.

Ponce Escutia Juan su Sucesión. Sucesorio Familiar Rrc. 1 Acdo. en Expedientillo. Núm. Exp. 570/2024 Expdllo.

Quijada y Hernande María Luisa. Sucesorio Familiar Rrc. 1 Acdo. Núm. Exp. 61/2020.

Quintero Galván Edilma Rosana vs. López Piedrahita Esteban. Controversias del Orden Familiar Acmt. 1 Acdo. Núm. Exp. 1926/2024.

Reyes Bear Iliana vs. Víctor Alberto Zenil Vargas. Div. Nec. Acmt. 1 Acdo. Núm. Exp. 1574/2007.

Reynoso Rodríguez María Magdalena. Sucesorio Familiar Rrc. 1 Acdo. Núm. Exp. 1922/2016.

Rico García Miroslava Fabiola vs. Rosales Guerrero Héctor. Especial Familiar Aaga. 1 Acdo. en Incidente. Núm. Exp. 1646/2022 Inc. de Pensión Alimenticia.

Rivas Hernández Norma su Sucesión. Sucesorio Familiar Rrc. 1 Acdo. Núm. Exp. 554/2024.

Rivera Márquez María Trinidad. Sucesorio Familiar Rrc. 1 Acdo. Núm. Exp. 878/2000 Segunda Sección.

Rodríguez Blancas Pedro su Sucesión. Sucesorio Familiar Rrc. 2 Acdos. Núm. Exp. 1904/2024.

Rodríguez Mendoza Luis. Sucesorio Familiar Lcr. 1 Acdo. Núm. Exp. 2074/2017.

Rojas Gutiérrez Roxana y Martínez Rojas Aixa Aurora vs. Martínez Sánchez Ismael. Controversias del Orden Familiar Rrc. 1 Acdo. Núm. Exp. 1392/2024.

Romero Crespo Maribel vs. Zárate Alanís Víctor Damián. Controversias del Orden Familiar Acmt. 1 Acdo. Núm. Exp. 1834/2024.

Rosales Hernández Naomi Ariadna vs. Torres Ortega Víctor Manuel. Ord. Civil Familiar Lcr. 1 Acdo. Núm. Exp. 52/2025 Principal.

Rosas Rodríguez Ignacio. Sucesorio Familiar Rrc. 1 Acdo. en Otros. Núm. Exp. 942/2021 Segunda Sección.

SOLO CONSULTA
SOLO CONSULTA
SOLO CONSULTA

Salinas Juárez Mauricio vs. Cid Illana Tatiana Iztcel. Controversias del Orden Familiar Lmm. 1 Acdo. en Incidente. Núm. Exp. 2070/2015 Inc. de Actual. Liquidación Pago Cump. y Garantía de Pensión Alimenicia.

Sánchez Álvarez Arturo su Sucesión. Sucesorio Familiar Rrc. 1 Acdo. Núm. Exp. 1944/2022 Principal.

Sánchez Vázquez Ariadna vs. Caballero Zamora Miguel. Controversias del Orden Familiar Acmt. 1 Acdo. en Incidente. Núm. Exp. 1098/2006 Inc. de Cancel. de Pensión Alimenticia.

Silva Gómez María Guadalupe su Sucesión. Sucesorio Familiar Rrc. 1 Acdo. Núm. Exp. 2222/2024.

Silva Hernández Oswaldo vs. Aguilar Palma Karla Andrea. Controversias del Orden Familiar Rrc. 1 Acdo. en Otros. Núm. Exp. 416/2021 Tomo II del Principal.

Tabares Bazán Armis vs. López Aguado Villagrán Demian Yolotcoatl. Controversias del Orden Familiar Acmt. 1 Acdo. Núm. Exp. 2118/2024.

Torres Flores Andrea vs. González Fuentes Marco Antonio. Especial Familiar Aaga. 1 Acdo. Núm. Exp. 362/2018.

Trejo y Jiménez Catalina su Sucesión. Sucesorio Familiar Acmt. 1 Acdo. Núm. Exp. 1560/2024.

Vargas Morales Lucero Aidét vs. García González Antonio de Jesús. Controversias del Orden Familiar Rrc. 1 Acdo. Núm. Exp. 1220/2024.

Vázquez López Paz. Sucesorio Familiar Rrc. 1 Acdo. Núm. Exp. 988/2021.

Vázquez Zapata Manuel Antonio vs. Ramírez Méndez María Luisa. Controversias del Orden Familiar Aaga. 1 Acdo. en Otros. Núm. Exp. 1366/2021 Tomo II del Principal.

Velasco Casimiro Britany Kaori vs. Ledesma Serrano Roberto Carlos. Controversias del Orden Familiar Aaga. 1 Acdo. Núm. Exp. 2056/2023 Principal.

Vidal Zamora Rebeca vs. Martínez Castro Arturo. Especial Familiar Acmt. 1 Acdo. en Incidente. Núm. Exp. 846/2016 Inc. de Cancel. de Pensión Alimenticia.

Vilchis Calvo Diana Rocío vs. Lepe Leal Raymundo. Controversias del Orden Familiar Rrc. 1 Acdo. Núm. Exp. 1660/2024.

Vilchis Zepeda Clotilde su Sucesión. Sucesorio Familiar Acmt. 1 Acdo. Núm. Exp. 1502/2024.

AUDIENCIA

Cerón Vega Jéssica Yessenia vs. Alvarado Gallardo Francisco Javier. Acmt Controversias del Orden Familiar 1 Audiencia. Núm. Exp. 1062/2024.

Palacios Muñoz Miguel Ángel vs. Yáñez Hernández Damaris. Avgj Ord. Civil Familiar. 1 Aud. en Incidente. Núm. Exp. 1262/2023 Inc. de Régimen de Visitas y Convivencias.

Paz Elguero Aneliz vs. García Sánchez Enrique. Acmt Controversias del Orden Familiar 1 Aud. en Incidente. Núm. Exp. 622/2022 Inc. de Cambio de Guarda y Custodia.

SENTENCIAS INTERLOCUTORIAS

Martínez Martínez Martha Elia vs. Méndez Rodríguez José Antonio. Controversias del Orden Familiar Ynsg- Alr 1 Sent. Inter. en Incidente. Núm. Exp. 1308/2005 Inc. de Cancel. de Pensión Alimenticia

LA SECRETARIA DE ACUERDOS
LIC. LETICIA CANO RAMÍREZ

DÉCIMO SÉPTIMO DE LO FAMILIAR

SECRETARÍA "A"
ACUERDOS DEL 29 DE ENERO DEL 2025

Aguilar Cervantes Said vs. Flores Rodríguez Zuzel. Controversias del Orden Familiar 1 Acdo. Núm. Exp. 1419/2021.

Aguilar Peña María Addai vs. Francisco Rodríguez Lara. Especial Familiar 1 Acdo. Núm. Exp. 2031/2018.

Alanís Chávez Perla Gabriela su Sucesión. Sucesorio Familiar Drcm/L. 1 Acdo. Núm. Exp. 2459/2024.

Alarcón González Karla Itzel vs. Miguel Ángel Labastida Cruz. Controversias del Orden Familiar Expedientillo. 1 Acdo. Núm. Exp. 2321/2011.

Alvarado Rubalcava Alejandrina vs. Gómez Pérez Rafael. Controversias del Orden Familiar Expedientillo. 1 Acdo. Núm. Exp. 1441/2017.

Amador Rosas Antonia vs. Delgado Amador Rocío y Delgado Amador Antonio y Delgado Amador María Magdalena. Controversias del Orden Familiar 1 Acdo. Núm. Exp. 1461/2022.

Amaya Andrade Susana vs. Rosado Pabst Alejandro. Controversias del Orden Familiar Acdo. Tramite. 1 Acdo. en Incidente. Núm. Exp. 569/2020 de Fijación de Régimen de Visitas y Convivencias.

Ávila Rojas Ana Laura vs. Luis Adrián Medina González. Controversias del Orden Familiar Expedientillo. 1 Acdo. Núm. Exp. 1265/2014.

Becerra García Manuel. Sucesorio Familiar 1 Acdo. Núm. Exp. 1201/2020.

Becerril Barrera Josefina. Sucesorio Familiar 1 Acdo. Núm. Exp. 725/1997 Bis. 1.

Blanco Vega Alicia su Sucesión. Sucesorio Familiar 1 Acdo. Núm. Exp. 1961/2024.

Bouchot Limonchi Fanny del Carmen su Sucesión. Sucesorio Familiar 1 Acdo. Núm. Exp. 537/2023 Secc. Segunda.

Cambranis Caballero José Manuel vs. Opengo Ochoa Katherine Elvira del Rosario. Controversias del Orden Familiar Exhorto. 1 Acdo. en Exhorto. Núm. Exp. 1487/2024.

Cantero Fuerte Pedro Alejandro vs. Martínez de la Cruz Carla Karina. Controversias del Orden Familiar 1 Acdo. Núm. Exp. 395/2024.

Carrera López Yoshira vs. Saldaña Noguez Héctor Miguel. Controversias del Orden Familiar Cump. Parcial. 1 Acdo. Núm. Exp. 2335/2024.

Carrizosa Reyes Beatriz vs. Pablo Andrés Haro Palomar. Controversias del Orden Familiar Lic. Aetg Requerimiento Sala. 1 Acdo. en Incidente. Núm. Exp. 237/2009 Inc. de Reduc. de Pensión Alimenticia Nuevo/En Trámite.

Cervantes Solano Micaela. Int. Expedientillo. 1 Acdo. Núm. Exp. 1171/2010 Bis. 1.

Cortés Maldonado Narmi Yadira vs. Guillermo Quintana Rodríguez. Especial Familiar 1 Acdo. Núm. Exp. 813/2017.

Cortés Jiménez Amalia Placida su Sucesión. Sucesorio Familiar Lic. Aetg. D. 1 Acdo. Núm. Exp. 2423/2024.

Delgado Figueroa Francisco de Borja. Test. Expedientillo. 1 Acdo. Núm. Exp. 601/2008 Bis. 1.

Elías Méndez Ana María. Sucesorio Familiar 1 Acdo. Núm. Exp. 989/2019.

Elías Méndez Ana María. Sucesorio Familiar 2 Acdos. en Incidente. Núm. Exp. 989/2019 Inc. de Opición de Ctas. Presentado por el Ex Albacea Promueve Leonor Mejía.

Elías Méndez Ana María. Sucesorio Familiar 1 Acdo. en Incidente. Núm. Exp. 989/2019 Inc. de Oposición en contra de Leonor.

Elizalde Barrera Liset Karina vs. Mercado Terán Mario Iván. Controversias del Orden Familiar Lic. Aetg Requerimiento de Sala. 1 Acdo. Núm. Exp. 411/2024.

Espinosa Rivera José Francisco. Sucesorio Familiar 1 Acdo. Núm. Exp. 2003/2019.

Fabiola. Sucesorio Familiar 1 Acdo. en Amparo. Núm. Exp. 1207/2023 59/2025 No Corr.

Figueroa Reyes Celia su Sucesión. Sucesorio Familiar Lic. Aetg. D. 1 Acdo. Núm. Exp. 2457/2024.

Fuentes Pérez Miguel Alejandro vs. Ruíz Vázquez Elizabeth. Especial Familiar Ampliación. 1 Acdo. Núm. Exp. 2157/2023.

García Flores Juan Luis vs. Alma Victoria Méndez Tavera. Controversias del Orden Familiar Dada Cuenta. 1 Acdo. Núm. Exp. 629/2020.

García Santos Bonifacio vs. Martínez Hernández Martha. Especial Familiar 1 Acdo. Núm. Exp. 709/2024.

González Martínez Catalina Raquel. Test. Expedientillo. 1 Acdo. Núm. Exp. 1373/2011.

González Valencia Norma María vs. Cecilio Medina Moreno. Especial Familiar Lic. Aetg Requerimiento Sala. 2 Acdos. Núm. Exp. 1295/2012.

González Valencia Norma María vs. Cecilio Medina Moreno. Especial Familiar Lic. Aetg Oficio Sala de Conocimiento. 1 Acdo. en Incidente. Núm. Exp. 1295/2012 Inc. de Reduc. de Pensión Alimenticia.

Granada Vargas Georgina vs. Almanza Amaya Ramón. Controversias del Orden Familiar 1 Acdo. Núm. Exp. 1449/2012.

Gutiérrez Díaz Luis. Sucesorio Familiar 1 Acdo. en Expedientillo. Núm. Exp. 1427/2008.

Gutiérrez Herrera Silvia Janeth vs. Acevedo García José Luis. Exh. Familiar Ordena Devolución de Exhorto. 1 Acdo. en Exhorto. Núm. Exp. 1273/2024.

Hernández Mendoza Lucía Otilia su Sucesión. Sucesorio Familiar Lic. Aetg. D. 1 Acdo. Núm. Exp. 2385/2024.

SOLO CONSULTA
SOLO CONSULTA
SOLO CONSULTA

Herrera Valencia Juana su Sucesión. Sucesorio Familiar Expedientillo. 1 Acdo. en Expedientillo. Núm. Exp. 1993/2022.
Hurtado González Emma. Sucesorio Familiar 1 Acdo. Núm. Exp. 817/2014.
Iturralde Arguelles Joaquín su Sucesión. Sucesorio Familiar 1 Acdo. en Expedientillo. Núm. Exp. 1077/2005.
Jiménez Baqueiro Jacqueline Shantal vs. Hernández Gachuz Ricardo. Controversias del Orden Familiar 1 Acdo. en Incidente. Núm. Exp. 37/2021 Inc. de Pago de Cantidades No Cubiertas.
Jiménez García Gioanna Jazmín vs. David Emmanuel Mancera Campos. Especial Familiar 1 Acdo. Núm. Exp. 647/2015.
Jiménez Monroy Ana Rosa. Sucesorio Familiar Expedientillo. 1 Acdo. Núm. Exp. 483/2018.
Lara Pardo Joanna vs. Delgadillo Díaz Miguel Ángel. Controversias del Orden Familiar 1 Acdo. Núm. Exp. 1321/2024.
Lecona García Irene Brunilda su Sucesión. Sucesorio Familiar Lic. Aetg. D. 1 Acdo. Núm. Exp. 507/2023.
León Mendoza Abril Eugenia vs. Barrera Núñez Rafael Alberto. Controversias del Orden Familiar 1 Acdo. Núm. Exp. 1878/2022.
López Ocampo Alfredo. Exh. Familiar Exhorto. 1 Acdo. en Exhorto. Núm. Exp. 1313/2024.
Luna Sánchez Ivonne vs. Del Real Henandez Edgar Jesús. Controversias del Orden Familiar Expedientillo. 2 Acdos. en Expedientillo. Núm. Exp. 1909/2018.
Magaña Medina Ana María vs. González Bautista Gilberto. Controversias del Orden Familiar Acdo. Tramite. 1 Acdo. Núm. Exp. 2013/2023.
Maldonado Gutiérrez Rosa María su Sucesión. Sucesorio Familiar Lic. Aetg. D. 1 Acdo. Núm. Exp. 2409/2024.
Mariscal Sotelo Francisco. Sucesorio Familiar 1 Acdo. en Expedientillo. Núm. Exp. 195/2003.
Márquez Salinas Octavio Daniel. Sucesorio Familiar 1 Acdo. Núm. Exp. 1821/2021.
Martínez Juárez Katherina Denisse vs. Hernández Corona Edgar. Controversias del Orden Familiar Contesta Demanda. 3 Acdos. Núm. Exp. 1779/2021.
Martínez Navarro Nancy Mariana vs. Pacheco Jiménez Ángel Andrés. Especial Familiar 3 Acdos. Núm. Exp. 1669/2021.
Martínez Vidal Luis Alberto vs. Martínez Castro Arturo. Controversias del Orden Familiar 2 Acdos. Núm. Exp. 1919/2024.
Méndez Alcántara Verónica vs. Guerrero Rodríguez Juan Manuel. Controversias del Orden Familiar 1 Acdo. Núm. Exp. 2161/2018.
Mendoza Rojas Manuel su Sucesión y Rufino Monroy López. Sucesorio Familiar 1 Acdo. en Expedientillo. Núm. Exp. 993/2008.
Mercado Celis Alejandro vs. Martínez Crowther Andrea Donaji. Especial Familiar Expedientillo. 1 Acdo. en Expedientillo. Núm. Exp. 1349/2012.
Miranda Martínez Vicente su Sucesión. Sucesorio Familiar Lic. Aetg. D. 1 Acdo. Núm. Exp. 2361/2024.
Miranda Medina Ignacio. Sucesorio Familiar 1 Acdo. Núm. Exp. 2031/2019.
Monroy Padilla María. Sucesorio Familiar 2 Acdos. Núm. Exp. 787/2021.
Morales Jiménez Guadalupe vs. Felipe Linarte Franco. Controversias del Orden Familiar 1 Acdo. Núm. Exp. 1159/2020.
Morales Martínez Humberto David. Sucesorio Familiar Ampliación. 1 Acdo. Núm. Exp. 1629/2023.
Morales Méndez Carlos Constantino su Sucesión. Sucesorio Familiar 1 Acdo. Núm. Exp. 2047/2021.
Morales Valdés Rosa vs. Cárdenas Calleja Francisco Javier. Controversias del Orden Familiar 1 Acdo. Núm. Exp. 1857/2024.
Mota Reyes Ana María vs. Huerta Hernández Ángel Antonio. Controversias del Orden Familiar Contesta Demanda. 1 Acdo. Núm. Exp. 1879/2024.
Muciño Lugo Andrés Alberto vs. Hernández Santos Hilda Wendy. Especial Familiar 1 Acdo. Núm. Exp. 98/2023.
Muciño Lugo Andrés Alberto vs. Hernández Santos Hilda Wendy. Especial Familiar 1 Acdo. en Incidente. Núm. Exp. 98/2023 Inc. de Modificación de Pensión.
Niño y Núñez Luz Graciela su Sucesión. Sucesorio Familiar Lic. Aetg Copias Fiscalia. 1 Acdo. Núm. Exp. 1363/2023.
Nunez Hernández J Benjamín su Sucesión. Sucesorio Familiar Lic. Aetg Resolución Sala Confirma. 1 Acdo. Núm. Exp. 1169/2003 Inc. de Entrega de Bien.
Ordóñez Arellano Javier Juvencio su Sucesión. Sucesorio Familiar Lic. Aetg. D. 1 Acdo. Núm. Exp. 1517/2024.
Ortiz Ramírez Ernesto y/o su Sucesión. Exh. Familiar Exhorto. 1 Acdo. en Exhorto. Núm. Exp. 2081/2024.
Parra Rivera Sara Isabel vs. Gustavo Romero Ramírez. Especial Familiar 1 Acdo. Núm. Exp. 1481/2015.
Parral Pérez Diana. Controversias del Orden Familiar 5 Acdos. Núm. Exp. 2307/2024 Principal.
Pineda Mejía Sergio vs. Pineda Nicolás Brenda. Controversias del Orden Familiar Exhorto. 1 Acdo. en Exhorto. Núm. Exp. 1731/2024.
Placer Gómez Pous Concepción su Sucesión. Sucesorio Familiar Lic. Aetg. D. 1 Acdo. Núm. Exp. 2347/2024.
Polanco Vaquero Silviano. Sucesorio Familiar Expedientillo. 1 Acdo. en Expedientillo. Núm. Exp. 1037/1983.
Prado Rojas Mariana vs. Joel Cortés Durán. Especial Familiar 1 Acdo. Núm. Exp. 1809/2011.
Quiterio González Paulina. Juris. Voluntaria Familiar 1 Acdo. Núm. Exp. 2299/2024.
Ramírez Cabrera Teresa su Sucesión. Sucesorio Familiar Lic. Aetg. D. 1 Acdo. Núm. Exp. 2359/2024.
Ramírez Morales Ricardo Javier vs. Trejo Sánchez Margarita. Ord. Civil Familiar Expedientillo. 1 Acdo. Núm. Exp. 3/2019.
Ramírez Pérez Gloria su Sucesión. Sucesorio Familiar Lic. Aetg. D. 1 Acdo. Núm. Exp. 1961/2023.
Ramos Blanca E. Conocida como Blanca Eduwiges Rocha Gariacano su Sucesión. Sucesorio Familiar Lic. Aetg Requerimiento Sala. 1 Acdo. en Incidente. Núm. Exp. 23/2020 Inc. de Nul. de Testamento.
Rodríguez Hernández Cecilia su Sucesión. Sucesorio Familiar Lic. Aetg. D. 1 Acdo. Núm. Exp. 2309/2024.
Rojo Reyes Laura Guadalupe Adriana vs. Jorge Alan Segundo Morales. Controversias del Orden Familiar 1 Acdo. Núm. Exp. 2265/2015.
Roldán de la Rosa Anselmo. Int. Expedientillo. 1 Acdo. Núm. Exp. 575/1997.
Romero Mendoza Alejandra Xóchitl vs. García Espinosa Fulvio Manuel. Especial Familiar Lic. Aetg Requerimiento Sala. 1 Acdo. en Incidente. Núm. Exp. 193/2016 Vía de Apremio.
Rosiles Sánchez Emigdio su Sucesión. Sucesorio Familiar Lic. Aetg. 1 Acdo. Núm. Exp. 2069/2024.
Salgado Salgado Andrea Viridiana vs. Cristian Emanuel López Ramírez. Controversias del Orden Familiar Expedientillo. 1 Acdo. Núm. Exp. 543/2020.
Sandoval Sánchez Sandra Aseret vs. González Roriguez Julio César. Controversias del Orden Familiar Lic. Aetg Requerimiento Sala. 1 Acdo. Núm. Exp. 185/2023.
Santillán Cruz Elías Antonio vs. C. Director del Registro Civil. Rect. de Acta Expedientillo. 1 Acdo. Núm. Exp. 1535/2006.
Soriano Altamirano María Silvia vs. Razo Negrete José Luis. Controversias del Orden Familiar Ordena Devolución de Exhorto. 1 Acdo. en Exhorto. Núm. Exp. 1593/2024.
Soriano Chavero Concepción y Sergio Ricardo Cuéllar Lomelí vs. Especial Familiar 1 Acdo. Núm. Exp. 1451/2013.
Torres Mendoza Anahi Nefertiti vs. Casas Espínola José Luis. Controversias del Orden Familiar Acuerdo. 3 Acdos. Núm. Exp. 1779/2022.
Torres Ramírez Pablito. Sucesorio Familiar Lic. Aetg Resoución Sala Confirma Auto. 1 Acdo. Núm. Exp. 1803/2019.
Trujano Ixtlamati Ibaloo Angélica vs. Sierra Ontiveros Óscar Ed. Controversias del Orden Familiar 1 Acdo. Núm. Exp. 973/2020.
Valencia Pineda Josué vs. Valencia Sánchez Alejandro. Exh. Familiar Exhorto. 1 Acdo. en Exhorto. Núm. Exp. 2039/2024.
Vázquez Caro José Manuel vs. Díaz Rodríguez Laura Wendy. Especial Familiar Dada Cuenta. 1 Acdo. en Incidente. Núm. Exp. 217/2018 a Inc. de Ejecc. Forzosa de Convn. de Divorcio.
Vázquez Luna Manuel. Int. Expedientillo. 1 Acdo. Núm. Exp. 883/1993.
Verduzco García Antonio su Sucesión. Sucesorio Familiar Lic. Aetg. D. 1 Acdo. Núm. Exp. 2435/2024.
Villalobos Vivas Miguel Ángel vs. Alejandra Concepción Lobera Sánchez. Ejec. Merc. Expedientillo. 1 Acdo. Núm. Exp. 63/2011.
Zamudio Hernández Sandra vs. Ramírez González Alejandro. Controversias del Orden Familiar 2 Acdos. Núm. Exp. 1851/2022.
Zapotecas Cadena Bertha Lidia vs. José Raúl Aguilar Martínez. Controversias del Orden Familiar Entrega de Billete. 1 Acdo. Núm. Exp. 285/2017.

SOLO CONSULTA
SOLO CONSULTA
SOLO CONSULTA

Zúñiga Bernabé Gregorio vs. Jiménez Martínez Martha. Especial Familiar 1 Acdo. en Expedientillo. Núm. Exp. 1511/2023.
NO PUBLICADOS
Sánchez Morales Raúl su Sucesión. Sucesorio Familiar Admisorio. 1 Acdo. Núm. Exp. 2449/2024.
AUDIENCIA
Rosiles Sánchez Emigdio su Sucesión. Lic. Aetg Aud. Sucesorio Familiar. 1 Audiencia. Núm. Exp. 2069/2024.

LA SECRETARIA DE ACUERDOS
LIC. ANA ELVIRA TERREROS GUTIÉRREZ

SECRETARÍA "B"
ACUERDOS DEL 29 DE ENERO DEL 2025

Aicinena Zárate Alfonso vs. Briones Díaz Diana Paulina. Ord. Civil Familiar 1 Acdo. en Incidente. Núm. Exp. 1578/2021 Inc. de Liquidación de Sociedad Conyugal.
Alvarado y Lozano Rubén su Sucesión. Sucesorio Familiar Drcm/L. 1 Acdo. Núm. Exp. 1678/2022.
Arellano Chimal Jonathan vs. González Hernández Diana Anel. Especial Familiar Pasa a Sentencia. 1 Acdo. Núm. Exp. 310/2024.
Bautista Santiago Manuel Alejandro vs. Fabiola Zepeda Valdés. Especial Familiar 1 Acdo. en Seccion_De_Ejecución. Núm. Exp. 624/2015 Tomo II.
Cuevas Gutirrez Martín vs. Luz Araceli Montealegre Jiménez. Especial Familiar Drcm/L. 1 Acdo. en Incidente. Núm. Exp. 1330/2017 Inc. de Liquidación de la Sociedad Conyugal.
Elizundia Charles Arturo. Sucesorio Familiar Drcm/L. 1 Acdo. Núm. Exp. 2010/2017.
Espino Osuna Antonio. Sucesorio Familiar 1 Acdo. Núm. Exp. 972/2006.
Esquivel Hinojosa Ana María vs. Valentín Ruíz Luna. Controversias del Orden Familiar 1 Acdo. en Incidente. Núm. Exp. 98/2007 Inc. de Cancel. de Pensión Alimenticia/ Actualmente en Trámite.
Galeana Brito Heraclio vs. Oliva Sánchez Uribe. Especial Familiar Acuerdo. 1 Acdo. Núm. Exp. 1602/2009.
García Díaz Sandra vs. Gerardo Manuel Rodas Ruíz. Ord. Civil Familiar 2 Acdos. Núm. Exp. 1946/2018.
García Nava Margarita. Sucesorio Familiar Acuerdo. 1 Acdo. Núm. Exp. 314/2009.
Gutiérrez Paredes Rebeca vs. Gutiérrez Anaya Francisco Javier. Controversias del Orden Familiar Drcm/L. 1 Acdo. Núm. Exp. 1810/2024.
Guzmán García Juan su Sucesión. Sucesorio Familiar 1 Acdo. Núm. Exp. 1894/2024.
Guzmán Soto Ignacio. Sucesorio Familiar 2 Acdos. Núm. Exp. 1636/2021.
Hernández Alvarado Ireri su Sucesión. Sucesorio Familiar 2 Acdos. Núm. Exp. 1496/2024.
Ibarra Gómez María Guadalupe vs. Vaca Lara René Giovanni. Exh. Familiar Exhorto. 1 Acdo. en Exhorto. Núm. Exp. 2070/2024.
Jiménez Manrique Silvia vs. Juan Isaac Bautista Bailón. Especial Familiar Drcm/L. 1 Acdo. en Incidente. Núm. Exp. 1066/2013 Inc. de Liquidación.
Llaguno Algara Sergio. Sucesorio Familiar Acuerdo. 1 Acdo. Núm. Exp. 2246/2014.
Medel Centeno Carlos. Sucesorio Familiar 1 Acdo. en Incidente. Núm. Exp. 478/1994 Inc. de Nul. de Partición de Herencia.
Mercado Beltrán Israel vs. Esther Vásquez Palacios. Especial Familiar Acuerdo. 1 Acdo. Núm. Exp. 608/2016.
Montaño Dorantes Érika vs. Valadez Carapia César. Especial Familiar Acuerdo. 1 Acdo. Núm. Exp. 498/2024.
Morales Flores Lucía vs. Saltos Rodríguez Jesús Federico. Controversias del Orden Familiar Acuerdo. 1 Acdo. en Expedientillo. Núm. Exp. 12/2004.
Negrete Valadez Cristian Gerardo vs. Bustos Ceja Benilda Guadalupe. Controversias del Orden Familiar 1 Acdo. Núm. Exp. 1544/2023.
Ramírez Alanís Alma Abigail vs. Olea Flores Mario. Controversias del Orden Familiar 1 Acdo. Núm. Exp. 1088/2024.
Reyes Ávila Felipa vs. Vásquez Bautista Higinio. Controversias del Orden Familiar 2 Acdos. Núm. Exp. 2294/2024.
Rocha Kinney José Luis Daniel. Sucesorio Familiar Drcm/L. 1 Acdo. Núm. Exp. 1606/2021 Secc. Segunda.
Rodríguez Mendoza Sonia vs. David Antonio García Martínez. Controversias del Orden Familiar Acuerdo. 1 Acdo. Núm. Exp. 866/2013.
Rodríguez Romero Rubén vs. Pineda Rodríguez Beatriz Alicia. Especial Familiar 1 Acdo. Núm. Exp. 900/2024.
Romero Medina María Josefina. Juris. Voluntaria Familiar 1 Acdo. Núm. Exp. 334/2020.
Rosales Salazar Amado su Sucesión. Sucesorio Familiar Drcm/L. 1 Acdo. Núm. Exp. 2076/2023.
Rosas Juárez Brenda Itzel vs. Castillo Plata Jorge Luis. Controversias del Orden Familiar Acuerdo. 1 Acdo. Núm. Exp. 1702/2024.
Sánchez Escobar Minerva vs. Carmona Téllez Eustacio. Controversias del Orden Familiar Acuerdo. 1 Acdo. en Incidente. Núm. Exp. 292/2019.
Sánchez Vázquez Manuel Alejandro vs. Dulce Guadalupe Lara García. Especial Familiar Entrega de Billete. 1 Acdo. Núm. Exp. 542/2014.
Solano Gutiérrez César Julián vs. Ahumada Peña América. Especial Familiar Entrega de Billete. 1 Acdo. Núm. Exp. 1078/2023.
Téllez González Odilia vs. Sistema para el Desarrollo Integral de la Familia para la Ciudad de México. Sucesorio Familiar Drcm/L. 1 Acdo. Núm. Exp. 1874/2023.
Toledo Macías María Elena vs. Hernández García Javier Servando. Controversias del Orden Familiar Acuerdo. 1 Acdo. Núm. Exp. 1082/2023.
Vizcarra Huerta Javier Francisco su Sucesión. Sucesorio Familiar Pasa a Sentencia. 1 Acdo. Núm. Exp. 634/2024.
NO PUBLICADOS
Durán Cárdenas Alexandrina vs. Limón López Joel. Exh. Familiar Exhorto. 1 Acdo. en Exhorto. Núm. Exp. 2290/2024.
Fernández Madrid José Luis vs. Durán Valdez Kenya Cristina. Exh. Familiar Exhorto. 1 Acdo. en Exhorto. Núm. Exp. 2322/2024.
Gervacio Tapia Cándido su Sucesión. Sucesorio Familiar Prevención. 1 Acdo. Núm. Exp. 2448/2024.
LA CONCILIADORA POR MINISTERIO DE LEY:
LIC. DIANA ROCIO CASTILLO MEJIA

DÉCIMO OCTAVO DE LO FAMILIAR

SECRETARÍA "A"
ACUERDOS DEL 29 DE ENERO DEL 2025

Amezola Rodríguez José. Sucesorio Familiar 1 Acdo. en Otros. Núm. Exp. 1685/2023.
Andrés Tolentino Enrique. Juris. Voluntaria Familiar 1 Acdo. Núm. Exp. 2037/2024.
Arellano Mata Elsa su Sucesión. Sucesorio Familiar 1 Acdo. Núm. Exp. 2381/2024.
Arredondo Sordo Araceli vs. Chávez Gutiérrez Eduardo. Especial Familiar 2 Acdos. en Incidente. Núm. Exp. 27/2020, Inc. de Pen Alim. Compensa y Violencia Fam. Tomo II.
Bahena Ramírez Guadalupe vs. Ledesma González José Manuel. Controversias del Orden Familiar 1 Acdo. en Incidente. Núm. Exp. 853/2017 Inc. de Modificación de Convenio.
Bahena Ramírez Guadalupe vs. Ledesma González José Manuel. Controversias del Orden Familiar 2 Acdos. en Incidente. Núm. Exp. 853/2017 Vía de Apremio.
Belmont Marquivar Pablo. Sucesorio Familiar 2 Acdos. en Incidente. Núm. Exp. 193/2021 Inc. de Oposición Al Inventario.
Cabrera Pérez Raúl. Sucesorio Familiar 1 Acdo. Núm. Exp. 1673/2019.
Cambron Jiménez Carolina su Sucesión. Sucesorio Familiar 2 Acdos. Núm. Exp. 2371/2024.
Cano Morales Eustolia. Sucesorio Familiar 1 Acdo. Núm. Exp. 869/2014.
Cante Rodríguez Elvis Alan su Sucesión. Sucesorio Familiar 2 Acdos. Núm. Exp. 1829/2024.
Chávez Herrera Alicia Minerva vs. Andrade Maldonado Manuel. Controversias del Orden Familiar Tomo III. 1 Acdo. Núm. Exp. 47/2021 Tomo III.
Clemente Hernández Reyna vs. Delgado Cortés Miguel Ángel. Controversias del Orden Familiar 1 Acdo. Núm. Exp. 693/2024.
Cordero Cruz Nubia Anai y Cordero Cruz Jéssica Ivonne. Juris. Voluntaria Familiar 1 Acdo. Núm. Exp. 1327/2024.
Covarrubias Rodríguez María Teresa. Juris. Voluntaria Familiar 1 Acdo. Núm. Exp. 1759/2024.
Flores Ariza Amalia. Sucesorio Familiar 1 Acdo. Núm. Exp. 1061/2024.
García Camacho Jacobo su Sucesión. Sucesorio Familiar 1 Acdo. en Expedientillo. Núm. Exp. 523/2024.

SOLO CONSULTA
SOLO CONSULTA
SOLO CONSULTA

García García María Cecilia su Sucesión. Sucesorio Familiar 1 Acdo. Núm. Exp. 725/2022.
García Hernández Jonathan vs. Rubio Gutiérrez Melina Abigail. Controversias del Orden Familiar 1 Acdo. Núm. Exp. 2317/2024.
García Mendoza Luis Armando vs. Villalobos Pérez Sandra. Controversias del Orden Familiar 1 Acdo. Núm. Exp. 1465/2024.
García Muñoz Angélica Isabel vs. Cruz Lino José Guadalupe. Controversias del Orden Familiar 1 Acdo. Núm. Exp. 1975/2024.
García Rodríguez María Guadalupe. Sucesorio Familiar 1 Acdo. Núm. Exp. 285/2020.
Garduño Vizcarra Eduardo Baruck vs. Sojo Tenorio Alondra Rubí. Controversias del Orden Familiar 1 Acdo. Núm. Exp. 1447/2022 Tomo II Principal.
Gómez Cruz Anselma Josefa su Sucesión. Sucesorio Familiar 1 Acdo. Núm. Exp. 1653/2024.
González Aguilar Fernando su Sucesión. Sucesorio Familiar 1 Acdo. Núm. Exp. 1791/2024.
González Jiménez Hilda Adriana vs. Arguello Toxqui José Asención Valentín. Controversias del Orden Familiar 1 Acdo. Núm. Exp. 605/2015.
González López María Minerva su Sucesión. Sucesorio Familiar 1 Acdo. Núm. Exp. 2175/2024.
González Reyes Carlos Benigno vs. Patrón Acevedo María Luisa. Especial Familiar 1 Acdo. Núm. Exp. 1779/2019.
Hernández Valencia María de la Luz su Sucesión. Sucesorio Familiar 1 Acdo. Núm. Exp. 743/2023.
Hofmann Castillo Víctor Carlos. Sucesorio Familiar 1 Acdo. Núm. Exp. 977/2018.
Ibarra Tinoco Raymundo vs. Jaimes Cortés Gloria. Especial Familiar 1 Acdo. en Incidente. Núm. Exp. 263/2021 Inc. de Alimentos Compensatorios Tomo II.
Ibarra Tinoco Raymundo vs. Jaimes Cortés Gloria. Especial Familiar 1 Acdo. en Incidente. Núm. Exp. 263/2021 Bis. 2 Inc. de Compensación Económica.
Jara López Sandra Alicia vs. Serrano Castañeda Rubén. Especial Familiar 1 Acdo. en Incidente. Núm. Exp. 141/2019 Inc. de Liquidación de Soc. Conv. (Ii).
Jiménez Gómez Evelin vs. Esteban González Roberto Carlos. Controversias del Orden Familiar 1 Acdo. Núm. Exp. 1273/2017.
Juárez Molina Alberto su Sucesión. Sucesorio Familiar 2 Acdos. Núm. Exp. 2471/2024.
Juárez Morales Samuel. Sucesorio Familiar 1 Acdo. Núm. Exp. 1535/2019.
López Zambrano María de la Luz su Sucesión. Sucesorio Familiar 5 Acdos. Núm. Exp. 1223/2024.
Marino Adame Silvia su Sucesión. Sucesorio Familiar 1 Acdo. Núm. Exp. 1997/2023.
Márquez Ríos Guadalupe. Sucesorio Familiar 1 Acdo. Núm. Exp. 425/2014.
Martínez Arévalo Diana Fabiola vs. Vélez Serrano Víctor Manuel. Controversias del Orden Familiar 1 Acdo. Núm. Exp. 1003/2023 Tomo II.
Medina Solares Josefina su Sucesión. Sucesorio Familiar 3 Acdos. Núm. Exp. 2071/2024.
Mejía Oliver Hortencia su Sucesión. Sucesorio Familiar 1 Acdo. Núm. Exp. 1589/2024.
Mora Mosqueda Nadia Sayuri vs. González López Andrés. Controversias del Orden Familiar 1 Acdo. Núm. Exp. 535/2024.
Moreno González Lucía Talina su Sucesión. Sucesorio Familiar 1 Acdo. Núm. Exp. 1989/2021.
Navarrete Vda. de Torres María de Jesús su Sucesión. Sucesorio Familiar 1 Acdo. Núm. Exp. 1237/2024.
Ontiveros Guerrero Laura Elena vs. Mejía Alferes Hugo. Controversias del Orden Familiar 1 Acdo. Núm. Exp. 2243/2024.
Pérez Martínez Ofelia. Sucesorio Familiar 1 Acdo. Núm. Exp. 93/2021.
Puebla Villa Norma Verónica vs. Ramírez Rosales Ignacio. Especial Familiar 1 Acdo. en Incidente. Núm. Exp. 577/2022 Inc. para Reso. Las Conc. Inh. a la Diso. del Vinc. Matr.
Puebla Villa Norma Verónica vs. Ramírez Rosales Ignacio. Especial Familiar 4 Acdos. en Incidente. Núm. Exp. 577/2022 Inc. de Liquidación de Sociedad Conyugal.
Reynoso Bouchan Luz del Carmen su Sucesión. Sucesorio Familiar Expedientillo. 1 Acdo. Núm. Exp. 441/2022.
Rico Acosta Ángel su Sucesión. Sucesorio Familiar 1 Acdo. Núm. Exp. 1725/2024.
Rivera Melgarejo Hugo vs. Cervantes Mendoza Liliana. Controversias del Orden Familiar 1 Acdo. Núm. Exp. 2123/2024.
Rodríguez Betancourt Alma Rocío vs. Fabián Gregorio José Manuel. Controversias del Orden Familiar 1 Acdo. Núm. Exp. 1281/2024.
Rojas Mendoza Alma Delia vs. Rodríguez López Pablo. Controversias del Orden Familiar 1 Acdo. en Incidente. Núm. Exp. 1965/2021 Inc. para Resolver Las Consecuencias Inherentes a la Disol. del Vínculo Matrimonial.
Román Mendo Austreberta su Sucesión. Sucesorio Familiar 1 Acdo. Núm. Exp. 1527/2024.
Romero Silva Guillermo y Gutiérrez Cortés Mónica vs. Romero Gutiérrez Paola Itzell y Lagunas Bahena Rubén. Controversias del Orden Familiar 1 Acdo. Núm. Exp. 195/2024 Tomo II.
Salinas Soto Jinathan Josué vs. Olga Enedina Rojas Ruíz. Cont. Ord. Fam. 1 Acdo. Núm. Exp. 1347/2005.
Santamaría García Alejandra vs. Carrillo Muñoz Víctor. Controversias del Orden Familiar 1 Acdo. Núm. Exp. 2253/2024.
Serrato Fuentes Nancy Guadalupe vs. Hernández Guerrero Fernando. Controversias del Orden Familiar 1 Acdo. Núm. Exp. 3/2023.
Soto Chávez Marta su Sucesión. Sucesorio Familiar 1 Acdo. Núm. Exp. 2407/2024.
Torres Cruz Marisol Virginia vs. Torres Acosta José Fidencio. Controversias del Orden Familiar 1 Acdo. en Incidente. Núm. Exp. 217/2017 Inc. Canc. de Pens. Alim.
Urzua López Norma Laura su Sucesión. Sucesorio Familiar 1 Acdo. Núm. Exp. 2387/2024.
Vargas Pérez María Kali Venus vs. Mario Pérez Trinidad. Especial Familiar Billetes. 1 Acdo. en Otros. Núm. Exp. 425/2011 Tomo II.
Vázquez Flores Marlen Irais vs. Roberto Vázquez Segura. Controversias del Orden Familiar 2 Acdos. Núm. Exp. 2247/2012.
Vázquez García Alejandra su Sucesión. Sucesorio Familiar 1 Acdo. Núm. Exp. 2475/2024.
Velázquez Serrano Alicia vs. Del Río Azuara Eduardo. Especial Familiar 1 Acdo. en Incidente. Núm. Exp. 1475/2015 Pago de Pensiones Provisionales Vencidas y No Pagadas.
Villa Vicencio María de la Luz su Sucesión. Sucesorio Familiar 1 Acdo. Núm. Exp. 1391/2024.
Villada y Camerino Martha María del Pilar su Sucesión. Sucesorio Familiar 1 Acdo. Núm. Exp. 2191/2024.
Villarreal Montes de Oca María del Carmen vs. José Feliciano Vázquez Vázquez. Alim. 1 Acdo. Núm. Exp. 2137/2010.
Yebra Salinas Nora Elizabeth vs. Tinoco Miranda Jaime Efraín. Controversias del Orden Familiar 1 Acdo. Núm. Exp. 2069/2024.
Zamora Lemus Javier Eduardo vs. Zamora Benítez Javier. Controversias del Orden Familiar 1 Acdo. Núm. Exp. 1545/2024.
Zenil Manríquez Domitila su Sucesión. Sucesorio Familiar 1 Acdo. Núm. Exp. 2137/2024.
De la Fuente Zuno Gabriela vs. Cabrera Rivero Adolfo su Sucesión. Controversias del Orden Familiar 1 Acdo. Núm. Exp. 2205/2024.

NO PUBLICADOS

Dorofeeva Natalia vs. Machuca Sierra Peniche Rodrigo Ehecatl. Controversias del Orden Familiar 5 Acdos. Núm. Exp. 1565/2023 Tomo II.
Garduño Vizcarra Eduardo Baruck vs. Sojo Tenorio Alondra Rubí. Controversias del Orden Familiar 2 Acdos. Núm. Exp. 1447/2022 Tomo II Principal.
Lazcano Díaz Emmanuel Adrián vs. Escamilla Ríos Dania Elena. Controversias del Orden Familiar 3 Acdos. Núm. Exp. 1773/2024.
Monroy Roa Daniela vs. Flores González Guillermo Leonel. Controversias del Orden Familiar 5 Acdos. Núm. Exp. 1793/2023.
Puebla Villa Norma Verónica vs. Ramírez Rosales Ignacio. Especial Familiar 1 Acdo. en Incidente. Núm. Exp. 577/2022 Inc. para Reso. Las Conc. Inh. a la Diso. del Vinc. Matr.
Puebla Villa Norma Verónica vs. Ramírez Rosales Ignacio. Especial Familiar 2 Acdos. en Incidente. Núm. Exp. 577/2022 Inc. de Liquidación de Sociedad Conyugal.
Romo Contreras Víctor su Sucesión. Sucesorio Familiar 2 Acdos. Núm. Exp. 2211/2024.
Vázquez Hernández Juan Luis vs. Dalía Edith Cruz Martell. Controversias del Orden Familiar 2 Acdos. en Incidente. Núm. Exp. 153/2023 Inc. de Cambio de Guarda y Custodia.

AUDIENCIA

SOLO CONSULTA
SOLO CONSULTA
SOLO CONSULTA

Arredondo Sordo Araceli vs. Chávez Gutiérrez Eduardo. Especial Familiar. 1 Aud. en Incidente. Núm. Exp. 27/2020, Inc. de Pen Alim. Compensa y Violencia Fam. Tomo II.
González Aguirre Jorge. Aud. 805 Sucesorio Familiar. 1 Audiencia. Núm. Exp. 1369/2010 Tomo III.
Puebla Villa Norma Verónica vs. Ramírez Rosales Ignacio. Audi Inc. de Liquida de Sociedad Conyugal Especial Familiar. 1 Aud. en Incidente. Núm. Exp. 577/2022 Inc. de Liquidación de Sociedad Conyugal.

SENTENCIAS DEFINITIVAS DEL 29 DE ENERO DEL 2025

Domínguez García Carlos su Sucesión. Sucesorio Familiar Sent. Def. Secc. IV 1 Núm. Exp. 1903/2021 Secc. Cuarta
García Ávila Gerardo su Sucesión. Sucesorio Familiar Sent. Def. 1 Sent. Def. en Cuadernillo. Núm. Exp. 2075/2022 Secc. Cuarta

LA SECRETARIA PROYECTISTA POR MINISTERIO DE LEY:
LIC. KARINA SANTIAGO SÁNCHEZ.

SECRETARÍA "B"
ACUERDOS DEL 29 DE ENERO DEL 2025

Alaman Vega Ana Paulina. Juris. Voluntaria Familiar 1 Acdo. Núm. Exp. 2460/2024.
Arcos Pérez Guadalupe vs. Leónides García Alcántara. Div. Nec. Expedientillo. 1 Acdo. Núm. Exp. 888/1997.
Arenas Cardoso Antonio su Sucesión. Sucesorio Familiar 1 Acdo. Núm. Exp. 2056/2022.
Armengol Gómez María del Carmen. Sucesorio Familiar 2 Acdos. Núm. Exp. 1842/2016.
Avendaño Montiel Natyelli Alicia vs. Torres Rubín Gilberto. Controversias del Orden Familiar 1 Acdo. en Incidente. Núm. Exp. 210/2019 Inc. de Can. de Pen. Ali.
Avilés Rendón David vs. Villadozola Cortés Anaid. Especial Familiar 1 Acdo. en Incidente. Núm. Exp. 1156/2023 Inc. de Gua. Cus. y Pen. Ali.
Azuara Gutiérrez Arturo. Sucesorio Familiar 1 Acdo. Núm. Exp. 1950/2019.
Beaiz Cadena Martha vs. Alejo Cruz Ángel. Controversias del Orden Familiar 1 Acdo. en Otros. Núm. Exp. 910/2023 Tomo II.
Benavides Aguilar Monserrat vs. Aguilar Martínez Víctor Abraham. Controversias del Orden Familiar 1 Acdo. Núm. Exp. 1218/2024.
Bollas Medina Laura Berenice vs. Sánchez Aragón Juan Carlos. Controversias del Orden Familiar 1 Acdo. Núm. Exp. 1990/2024.
Bustos Hernández Israel su Sucesión. Sucesorio Familiar 1 Acdo. Núm. Exp. 2456/2024.
Camelo Aguilar Liduvina vs. Mondragón Camelo Antonio Armin Moisés. Controversias del Orden Familiar 1 Acdo. en Otros. Núm. Exp. 952/2024 Tomo II.
Cano Valencia Francisco. Juris. Voluntaria Familiar 1 Acdo. Núm. Exp. 914/2021.
Cañizal Cruz Juana. Sucesorio Familiar Expedientillo. 1 Acdo. Núm. Exp. 1162/2015.
Cervantes Castillo Teresa su Sucesión. Sucesorio Familiar 1 Acdo. Núm. Exp. 16/2025.
Covarrubias Sampablo Margarita del Rosario vs. Gutiérrez Aguilar Adrián José. Controversias del Orden Familiar 1 Acdo. en Otros. Núm. Exp. 1884/2016 Tomo III.
Cruz Garzon Armando su Sucesión. Sucesorio Familiar 1 Acdo. Núm. Exp. 2166/2023.
Degante y Bueno María Luisa su Sucesión. Sucesorio Familiar 2 Acdos. Núm. Exp. 2474/2024.
Delgado García Susuky vs. Villegas Velázquez Eduardo. Controversias del Orden Familiar Tomo III, del Inc. de Red. de Pen. Ali. 1 Acdo. en Incidente. Núm. Exp. 1746/2016 Tomo III, del Inc. de Red. de Pen. Ali.
Dorantes Yáñez Raúl. Sucesorio Familiar 1 Acdo. en Incidente. Núm. Exp. 1212/2011 Inc. de Remoción de Albacea D. I. y D. A. _ D. T.
Echeverría Zuno Benito vs. González Cadaval Guedea Amada. Especial Familiar 2 Acdos. Núm. Exp. 390/2020.
Gallegos Gómez Lydia Angélica vs. Tepos Galindo Óscar. Controversias del Orden Familiar 1 Acdo. Núm. Exp. 2028/2024.
Gallegos Gómez Lydia Angélica vs. Tepos Galindo Óscar. Controversias del Orden Familiar 1 Acdo. en Incidente. Núm. Exp. 2028/2024 Inc. de Nul. de Actuaciones.
García Cosío Margarita Victoria su Sucesión. Sucesorio Familiar 1 Acdo. Núm. Exp. 2118/2023.
García Hernández Laura Ivonne vs. Mandujano Estrada José Iván. Controversias del Orden Familiar 1 Acdo. Núm. Exp. 2196/2023.
García López Claudia Susana vs. Mendoza Brito Amauri. Controversias del Orden Familiar 1 Acdo. Núm. Exp. 1060/2024.
García Martínez Juan vs. Bermúdez Rizo Elizabeth. Especial Familiar 1 Acdo. Núm. Exp. 686/2024.
García Olguín Rosario. Sucesorio Familiar Expedientillo. 1 Acdo. Núm. Exp. 2168/2010.
Garnica Morales Marta su Sucesión. Sucesorio Familiar 1 Acdo. Núm. Exp. 1058/2023 Secc. III.
Gómez Negrete Brandon vs. Zamudio Martínez Alison Renata. Controversias del Orden Familiar 1 Acdo. Núm. Exp. 1622/2024.
Gutiérrez Chávez Marco Antonio. Juris. Voluntaria Familiar Interdicción. 2 Acdos. Núm. Exp. 870/2013.
Gutiérrez Hernández Ana Luisa vs. Andrade Montaño José Luis. Controversias del Orden Familiar Expedientillo. 1 Acdo. Núm. Exp. 860/2018.
Hernández Díaz Diego vs. García Córdova Olinka. Controversias del Orden Familiar 1 Acdo. Núm. Exp. 920/2024.
Hernández Hernández Cipriano su Sucesión. Sucesorio Familiar 1 Acdo. Núm. Exp. 1126/2024.
Hernández Hilerio Érika Guadalupe vs. Blanquet Martínez Christian Norberto. Controversias del Orden Familiar 1 Acdo. Núm. Exp. 2024/2024.
Hernández Nieto Juana su Sucesión. Exh. Familiar 1 Acdo. Núm. Exp. 1132/2024.
Herrera Oseguera Víctor Manuel su Sucesión. Sucesorio Familiar 1 Acdo. Núm. Exp. 1040/2023.
Hijuitl Tovar Susana vs. Flores Flores Edgar. Controversias del Orden Familiar 1 Acdo. Núm. Exp. 2034/2024.
Huerta Moralez José Antonio su Sucesión. Sucesorio Familiar 1 Acdo. Núm. Exp. 2450/2024.
Jiménez González Ana Paula vs. Garfias Álvarez David Salvador. Controversias del Orden Familiar 1 Acdo. Núm. Exp. 1678/2023.
Juan Bautista Ángel su Sucesión. Sucesorio Familiar 1 Acdo. en Otros. Núm. Exp. 888/2023 Secc. III.
Juan Bautista Ángel su Sucesión. Sucesorio Familiar 1 Acdo. Núm. Exp. 888/2023 Secc. II.
Lara Jiménez Esperanza. Sucesorio Familiar 1 Acdo. en Otros. Núm. Exp. 1292/2017 Secc. IV.
Lazcano Funtes Dulce Anahi vs. Mixtega Toto Alfredo. Controversias del Orden Familiar 1 Acdo. Núm. Exp. 2268/2024.
Leyva Navarro Aglae vs. Madariaga Muro Odón. Controversias del Orden Familiar 3 Acdos. Núm. Exp. 30/2024.
Leyva Navarro Aglae vs. Madariaga Muro Odón. Controversias del Orden Familiar 1 Acdo. en Incidente. Núm. Exp. 30/2024 Inc. de Mod. de la Med. Pro.
López Castillo Celia Patricia vs. Olivares Contreras Héctor. Controversias del Orden Familiar 1 Acdo. en Incidente. Núm. Exp. 1106/2018 de Reduc. de Pensión Alimenticia de Cel. Pat. Lop. Cas.
López Fabianitzel Danae vs. Gorbea García Sayt Olaf. Controversias del Orden Familiar 1 Acdo. Núm. Exp. 1620/2021.
López Hurtado Roberto Carlos vs. Mendoza Vega Melissa Belén. Especial Familiar 1 Acdo. Núm. Exp. 1234/2021.
Lucas Martínez Alejandra vs. Flores Trejo Rafael. Controversias del Orden Familiar 1 Acdo. en Incidente. Núm. Exp. 1260/2023 Inc. de Pen. Ven. y No Pag.
Madrigal Vargas Francisca su Suc. Sucesorio Familiar Expedientillo. 1 Acdo. Núm. Exp. 1308/2012.
Martínez Segura Sally vs. Campero Montealegre Mario César. Controversias del Orden Familiar Expedientillo. 1 Acdo. Núm. Exp. 170/2014.
Martínez Solís Francisco su Sucesión. Sucesorio Familiar 1 Acdo. Núm. Exp. 2362/2024.
Meza Gómez Dennysse vs. Cruz Armengolt Alejandro. Controversias del Orden Familiar 1 Acdo. Núm. Exp. 2184/2024.
Meza y Guerrero Rosa María su Sucesión. Sucesorio Familiar 1 Acdo. Núm. Exp. 282/2023.
Miguel Ramírez Orlando vs. García Villanueva Isabel. Ord. Civil Familiar 1 Acdo. Núm. Exp. 240/2001.
Milla García Ste Hanie Pammela vs. Piñon Flores Ricardo. Controversias del Orden Familiar 1 Acdo. Núm. Exp. 1938/2017.
Muñoz Espinoza Brayan Enrique vs. Peralta Francisco Marian Atziri. Controversias del Orden Familiar 1 Acdo. Núm. Exp. 1476/2023.
Navarro López Karen Joana vs. González Andrade Leonardo Donato. Controversias del Orden Familiar 1 Acdo. Núm. Exp. 1288/2024.
Navarro Romero Luis Martín vs. Ortega Chávez Jaeli Adriana. Especial Familiar Expedientillo. 1 Acdo. Núm. Exp. 1104/2016.

SOLO CONSULTA
SOLO CONSULTA
SOLO CONSULTA

Novoa Maldonado Gabriela vs. Alejandro Cedillo Castillo. Especial Familiar 1 Acdo. en Incidente. Núm. Exp. 76/2015 de Pensión Alimenticia, Guarda y Custodia.
Olvera Yépez Graciela su Sucesión. Sucesorio Familiar 1 Acdo. Núm. Exp. 1158/2022.
Palomino Castillo Orlando Magdiel vs. Hernández Peña Dulce Elizabeth. Controversias del Orden Familiar 1 Acdo. Núm. Exp. 1792/2019.
Pérez Palmira Bertha su Sucesión. Sucesorio Familiar 3 Acdos. Núm. Exp. 2170/2024.
Pérez Tepepa Cutberto. Int. Expedientillo. 1 Acdo. Núm. Exp. 862/1993.
Pineda Carpio Karla Stephany vs. Trenado Barajas Sergio David. Controversias del Orden Familiar Expedientillo. 1 Acdo. Núm. Exp. 764/2022.
Pineda González Aurora. Juris. Voluntaria Familiar 1 Acdo. Núm. Exp. 2046/2024.
Pineda Mora Héctor Omar vs. Bernal Huerta Ana Karen. Controversias del Orden Familiar 1 Acdo. Núm. Exp. 1930/2024.
Piña López Javier vs. Mejía Vera Alicia. Especial Familiar 1 Acdo. Núm. Exp. 1050/2024.
Pérez Sea Leonor vs. Omar Benítez Chávez. Alim. 1 Acdo. Núm. Exp. 1186/1998.
Ramírez Avilez Jaime Alejandro vs. Camacho Soto Prisma Guadalupe. Especial Familiar 1 Acdo. Núm. Exp. 998/2024.
Ramírez Estrella Mariana vs. Cruz Hernández Abraham. Controversias del Orden Familiar Expedientillo. 1 Acdo. Núm. Exp. 64/2023.
Ramírez Lamadrid María Lucila vs. Mendoza Arenas Jorge Luis. Controversias del Orden Familiar 1 Acdo. Núm. Exp. 416/2001.
Rodríguez Domínguez Carlos su Sucesión. Sucesorio Familiar 1 Acdo. Núm. Exp. 1704/2024.
Rodríguez Hernández Carmen su Sucesión. Sucesorio Familiar 1 Acdo. Núm. Exp. 2392/2024.
Rosas Iturbide Juan. Juris. Voluntaria Familiar 1 Acdo. Núm. Exp. 2020/2024.
Sánchez Arcega Ricardo Yozafat vs. Iribe Godoy Viridiana Arlette. Controversias del Orden Familiar 1 Acdo. en Otros. Núm. Exp. 950/2020 Tomo IV.
Sánchez Domínguez Miriam vs. Rubalcava Flores Julio Alan. Especial Familiar 1 Acdo. Núm. Exp. 1726/2021.
Sandoval Cejudo Miguel Ángel su Sucesión. Sucesorio Familiar 1 Acdo. Núm. Exp. 452/2024.
Sarabia Espíritu Pedro. Sucesorio Familiar 2 Acdos. en Otros. Núm. Exp. 582/2017 Secc. I, Tomo III (13/11/2024).
Segovia Ayala Carlos su Sucesión. Sucesorio Familiar Expedientillo. 1 Acdo. en Expedientillo. Núm. Exp. 82/2024.
Serdán González Iván Mauricio vs. Medrano Colome Diana. Especial Familiar 1 Acdo. en Otros. Núm. Exp. 702/2024 Tomo II del Cuad. Principal.
Serna Martínez Verónica vs. Benjamín García Pérez. Controversias del Orden Familiar 1 Acdo. Núm. Exp. 376/2012.
Solís Mejía Valeria Jaquelíne vs. Osorio Gerardo Saúl. Controversias del Orden Familiar 2 Acdos. Núm. Exp. 1988/2023.
Tintos Delgado María su Sucesión. Sucesorio Familiar 1 Acdo. Núm. Exp. 1358/2024.
Ulrich Ward Óscar. Sucesorio Familiar Dada Nueva Cuenta. 1 Acdo. Núm. Exp. 702/2002.
Valadiz Meza Noemi Dolores su Sucesión vs. Crespo Pérez Wifredo su Sucesión y Yáñez Juárez Hugo Alejandro. Ord. Civil Familiar 1 Acdo. Núm. Exp. 2369/2024.
Valdez Roa Enrique. Sucesorio Familiar 1 Acdo. Núm. Exp. 2014/2011.
Villegas Serna Uriel Misael vs. Suárez Juárez Paola Chantal. Controversias del Orden Familiar 2 Acdos. Núm. Exp. 58/2024.
Vivas Hernández Isabel. Sucesorio Familiar 1 Acdo. Núm. Exp. 348/2015.
Zárate Trejo Adriana vs. Sergio Antonio Ordóñez González. Especial Familiar Expedientillo. 1 Acdo. en Expedientillo. Núm. Exp. 566/2010.
Zúñiga Correa Alicia. Juris. Voluntaria Familiar 1 Acdo. en Otros. Núm. Exp. 2346/2012 Tomo II.
De Santiago Ríos Vanessa vs. Sánchez Valdivinos Cristhian Jonathan. Controversias del Orden Familiar 3 Acdos. Núm. Exp. 318/2024.
De Los Santos Teófila Martina Margarita vs. García Ángel Serafín. Controversias del Orden Familiar 1 Acdo. Núm. Exp. 882/2024.
Del Castillo Reyes Raquel Adrianela su Sucesión. Sucesorio Familiar 1 Acdo. Núm. Exp. 2084/2024.
NO PUBLICADOS
Fernández Franco Érika Rossana vs. Brizuela César Rodrigo. Controversias del Orden Familiar 1 Acdo. Núm. Exp. 2210/2024.
AUDIENCIA
Flores López Patricia vs. Eduardo Sánchez Espíndola. Controversias del Orden Familiar 1 Aud. en Incidente. Núm. Exp. 264/2007 Inc. de Can. de P. A.
Miranda Martínez Diana vs. Ayala Morán Fernando Aarón. Controversias del Orden Familiar 1 Aud. en Incidente. Núm. Exp. 950/2022 Inc. de Pen. Venc. y No Pag.
Pineda Mora Héctor Omar vs. Bernal Huerta Ana Karen. Controversias del Orden Familiar 1 Audiencia. Núm. Exp. 1930/2024.
Rodríguez de la Torre Yussem Mizraim vs. López Vásquez Perla Jazmín. Platica Con Menor Controversias del Orden Familiar 1 Audiencia. Núm. Exp. 180/2024.
LA SECRETARIA DE ACUERDOS
LIC. JUSTINA GABRIELA REYES PEREZ

DÉCIMO NOVENO DE LO FAMILIAR

SECRETARÍA "A"
ACUERDOS DEL 29 DE ENERO DEL 2025

Acevedo Almanza Margarita su Sucesión. Sucesorio Familiar Notificación. 2 Acdos. Núm. Exp. 1127/2022.
Acevedo Cano José Antonio su Sucesión. Sucesorio Familiar Desahogo Vista Mp. 1 Acdo. Núm. Exp. 2391/2024 Principal.
Acosta Pérez Salvador su Sucesión. Sucesorio Familiar Admisión (T). 1 Acdo. Núm. Exp. 2331/2024 Principal.
Aguilar Márquez Ramón su Sucesión. Sucesorio Familiar Desahogo Vista Mp. 1 Acdo. Núm. Exp. 2451/2024 Principal.
Aguirre Gloria Teresa. Sucesorio Familiar Desahogo Vista Mp. 1 Acdo. en Expedientillo. Núm. Exp. 2357/2024 No Corresponde.
Albino Delgado María de la Luz. Juris. Voluntaria Familiar Desahogo Vista Mp. 1 Acdo. Núm. Exp. 2097/2024 Principal.
Alfaro Ramirez Bertha vs. Alejandro Álvarez Gómez. Controversias del Orden Familiar Acuerdo. 1 Acdo. en Incidente. Núm. Exp. 1241/2008 Inc. de Cesación de Pensión Alimenticia.
Álvarez Ledezma José Luis vs. Salgado Villar Gennidelta. Especial Familiar Objeta Doc. 1 Acdo. en Incidente. Núm. Exp. 281/2018 Inc. de Cuantif. y Pago de Pensión Alimenticia Provisional Adeudada.
Arenas Calleja Gonzalo Xavier y Muñoz Nuño David y Rodríguez Medellín Jarumy Azucena. Controversias del Orden Familiar Dada Cta. Aclaración. 1 Acdo. Núm. Exp. 1519/2023 Principal.
Arévalo Barrientos Concepción. Int. Designar Notario. 1 Acdo. Núm. Exp. 349/1990.
Arias Alcázar Mónica vs. Álvarez Contreras Jaime. Controversias del Orden Familiar Fecha de Estudio Socioeconomico. 2 Acdos. Núm. Exp. 1951/2012.
Arias Castrejón Bryan vs. Ayala Ceves Ivon. Controversias del Orden Familiar Renuncia Patrocinio. 1 Acdo. Núm. Exp. 1199/2023 Principal.
Arroyo Morales Ciria su Sucesión. Sucesorio Familiar Desahogo Vista Mp. 1 Acdo. Núm. Exp. 735/2024 Principal.
Balderas Guevara Gloria Anita vs. Humberto Merritt Tapia. Controversias del Orden Familiar Turno Exhorto. 1 Acdo. en Incidente. Núm. Exp. 1139/2007 Inc. de Cancel. de Pensión Alimenticia.
Bárcenas Gracia Adrián vs. Padilla Jacobo Palmira. Especial Familiar Autoriza. 1 Acdo. Núm. Exp. 1801/2021.
Becerra y Cedillo Caritina su Sucesión. Sucesorio Familiar Desahogo Vista Mp. 1 Acdo. Núm. Exp. 2367/2024 Principal.
Bolaños López María Gudalupe vs. Rojas Parra Andrés Alberto. Controversias del Orden Familiar Notificar en Dom. Particular. 1 Acdo. Núm. Exp. 1397/2022 Principal.
Camargo Guerrero Yolanda su Sucesión. Sucesorio Familiar Ced Dilig. 1 Acdo. Núm. Exp. 2223/2018.
Cárdenas Olivia Nira vs. Rodolfo Emmanuel Domínguez Márquez. Controversias del Orden Familiar Allanamiento. 1 Acdo. en Incidente. Núm. Exp. 1279/2018 Inc. de Pago de Pensiones Alimenticias Vencidas y No Pagadas.

SOLO CONSULTA
SOLO CONSULTA
SOLO CONSULTA

Cárdenas Olivia Nira vs. Rodolfo Emmanuel Domínguez Márquez. Controversias del Orden Familiar Reduc. de Testigos. 1 Acdo. Núm. Exp. 1279/2018 Tomo Dos.

Carrillo Chávez Myrna Teresa su Sucesión. Sucesorio Familiar Manifestaciones. 1 Acdo. Núm. Exp. 2221/2023 Principal.

Carro Alemán Artemisa Alba su Sucesión. Sucesorio Familiar Inf Archivo Judicial. 1 Acdo. Núm. Exp. 1879/2024 Principal.

Casias Hernández Elia su Sucesión. Sucesorio Familiar Desahoga Mp. 1 Acdo. Núm. Exp. 961/2024 Principal.

Castañeda Pichardo Graciano. Test. Ced Sin Dilig. 1 Acdo. Núm. Exp. 879/1994.

Castañeda Pichardo Graciano. Sucesorio Familiar Ced Sin Dilig. 1 Acdo. Núm. Exp. 879/1994 Secc. Cuarta.

Chamosa Ruíz Adriana María Eugenia vs. Luna Guerra Antonio. Controversias del Orden Familiar Razon de Notificación. 1 Acdo. Núm. Exp. 925/2022 Tomo II.

Cisneros Márquez Concepción su Sucesión. Sucesorio Familiar Desahogo Vista Mp. 1 Acdo. Núm. Exp. 2221/2024 Principal.

Cisneros Rivero Rafael su Sucesión. Sucesorio Familiar Solicita Fecha de Audiencia. 1 Acdo. Núm. Exp. 1109/2024 Principal.

Cisneros Sánchez María Felisa su Sucesión. Sucesorio Familiar Incia Secc IV. 2 Acdos. Núm. Exp. 137/2018 Secc. Cuarta.

Contreras Dávila Arturo vs. Manjarrez Luna Bárbara Thalia. Controversias del Orden Familiar Inf Cecofam. 1 Acdo. Núm. Exp. 1339/2017.

Contreras Dávila Arturo vs. Manjarrez Luna Bárbara Thalia. Controversias del Orden Familiar Inf Intervención Espc. 1 Acdo. en Incidente. Núm. Exp. 1339/2017 Inc. de Cambio de Guarda y Custodia.

Córdova Martínez Armando vs. López Mejía Lizbeth. Controversias del Orden Familiar Turno Exhorto. 1 Acdo. Núm. Exp. 2173/2022 Principal.

Corona Rendón Paulina Isabeu vs. Mendoza Sánchez José Felipe. Controversias del Orden Familiar Inf Cfe. 1 Acdo. Núm. Exp. 1705/2024.

Cortés Aranda Juana su Sucesión. Sucesorio Familiar Desahogo Vista Mp. 1 Acdo. Núm. Exp. 1407/2023 Principal.

Cruz Antonio Isabel su Sucesión. Sucesorio Familiar Turno Cedula. 1 Acdo. Núm. Exp. 131/2024 Principal.

Cruz Jardinez Linda Jéssica vs. Ruíz López Natanael. Controversias del Orden Familiar Inf Neolpharma. 1 Acdo. Núm. Exp. 2295/2024 Principal.

Dela Vega Silva Julián Guillermo Alberto su Sucesión. Sucesorio Familiar Repudio. 1 Acdo. Núm. Exp. 1197/2024 Principal.

Delgadillo de Pacheco María del Carmen su Sucesión. Sucesorio Familiar Rec Doc Originales. 1 Acdo. Núm. Exp. 349/2024 Principal.

Díaz Pineda Lucía vs. Rodríguez Ramírez Álvaro Arturo su Sucesión. Ord. Civil Familiar Incompetencia. 1 Acdo. Núm. Exp. 47/2025.

Distribuidora Levic S de R. L. de C.V. vs. Tomás Chávez Chávez. Ejec. Merc. Recibe Bilete. 1 Acdo. Núm. Exp. 787/2006.

Dorantes Cruz Yazmín Adriana vs. De la O. Soria Germán. Controversias del Orden Familiar Vista. 2 Acdos. en Incidente. Núm. Exp. 235/2012 Inc. de Cancel. del Pago de Pensión Alimenticia.

Dorantes Cruz Yazmín Adriana vs. De la O. Soria Germán. Controversias del Orden Familiar Comparecencia. 1 Acdo. en Incidente. Núm. Exp. 235/2012 Inc. de Aumento de Pensión Alimenticia.

Dorantes Cruz Yazmín Adriana vs. De la O. Soria Germán. Controversias del Orden Familiar Comparecencia. 1 Acdo. en Incidente. Núm. Exp. 235/2012 Inc. de Aumento de Pensión.

Escobar Alvarado Guadalupe vs. Bazán Cervantes Mario. Alim. Comparec. Llegada Autos. 1 Acdo. Núm. Exp. 1125/2003.

Escobar Hernández Manuel Josué su Sucesión. Sucesorio Familiar Se Previene. 1 Acdo. Núm. Exp. 45/2025 Principal.

Espinosa Flores Jesús vs. Zoraya Araiza Corro. Especial Familiar Manifestaciones. 1 Acdo. en Incidente. Núm. Exp. 745/2014 Inc. de Liquidación de la Sociedad Conyugal.

Farfán Alvarado María Audelia de Jesús su Sucesión. Sucesorio Familiar Desahogo Vista Mp. 1 Acdo. Núm. Exp. 1887/2024 Principal.

Flores Álvarez Liliana vs. Aguilar González Francisco. Controversias del Orden Familiar Llegada Autos. 1 Acdo. Núm. Exp. 1251/2016.

Flores García Rubén vs. Hernández Flores Gabriela. Controversias del Orden Familiar Recibe Bilete. 1 Acdo. Núm. Exp. 675/2022.

Fuentes Hernández Luis Guillermo su Sucesión. Sucesorio Familiar Rec Doc Originales. 1 Acdo. Núm. Exp. 1907/2024 Principal.

Galicia Nicacio Juan Antonio vs. Mora Silva Esther Carolina. Especial Familiar Ced Sin Dilig. 1 Acdo. Núm. Exp. 281/2020.

García Franco Alicia su Sucesión. Sucesorio Familiar Desahogo Vista Mp. 1 Acdo. Núm. Exp. 2385/2024 Principal.

García Marín Brian Gustavo vs. Castro Beristain Marisol Eunice. Controversias del Orden Familiar Ced Dilig. 1 Acdo. Núm. Exp. 427/2024 Principal.

Garza Martínez Gerardo su Sucesión. Sucesorio Familiar Autoriza. 2 Acdos. Núm. Exp. 1875/2024 Principal.

Godínez Mendoza José de Jesús su Sucesión. Sucesorio Familiar Promoción. 1 Acdo. Núm. Exp. 2479/2024 Principal.

Gómez Fierro Miguel Ángel vs. Fierro Espinoza Laura Elizabeth. Especial Familiar Copias. 1 Acdo. Núm. Exp. 239/2024 Principal.

Gómez Gopar Josefina su Sucesión. Sucesorio Familiar Ord Nva Ced. 2 Acdos. Núm. Exp. 1609/2023 Principal.

Gómez María Cristina su Sucesión. Sucesorio Familiar Inf Cejur. 1 Acdo. Núm. Exp. 1779/2024 Principal.

Gómez Rangel Sandra y Julio César Castillo Achirica. Div. Incausado Disp Listas Juzgado. 1 Acdo. Núm. Exp. 1957/2010.

González Ángeles Mónica vs. Gutiérrez Lara Hexiquio Mateo. Controversias del Orden Familiar Inf Banco Azteca. 1 Acdo. Núm. Exp. 1465/2023 Principal.

González Ledezma Verónica Guillermina vs. García Rodríguez Óscar. Especial Familiar Minuta. 1 Acdo. Núm. Exp. 1031/2018.

González Valencia María Teresa su Sucesión. Sucesorio Familiar Inf Dif. 1 Acdo. Núm. Exp. 1161/2024 Principal.

Guerrero Olivares Ma Elena. Ord. Civil Familiar Dev Minuta. 1 Acdo. Núm. Exp. 1261/2024 Principal.

Guerrero Pérez Pedro su Sucesión. Sucesorio Familiar Manifestaciones. 2 Acdos. Núm. Exp. 1393/2024 Principal.

Guevara Coronado Enrique Rosendo. Juris. Voluntaria Familiar Razon Not. 1 Acdo. Núm. Exp. 1963/2024 Principal.

Gutiérrez Nava Diana Massiel vs. López León Andy Osmar. Controversias del Orden Familiar Billete de Depósito. 1 Acdo. Núm. Exp. 1379/2024 Principal.

Gutiérrez Torfer Tatiana vs. Goytortua Ortega Raúl Rodrigo. Controversias del Orden Familiar Req. Sala. Of. 1094. 1 Acdo. en Otros. Núm. Exp. 725/2021 Tomo Tres.

Guzmán Espinoza Jesús María su Sucesión. Sucesorio Familiar Desahogo Vista Mp. 1 Acdo. Núm. Exp. 1745/2024 Principal.

Hernández Almaraz Omar Cuauhtémoc vs. Lara Blanco Nohema. Controversias del Orden Familiar Ced Sin Dilig. 1 Acdo. Núm. Exp. 1135/2023 Principal.

Hernández Casillas Mariana Jannely vs. Mercado Carmona Antón Irving. Controversias del Orden Familiar Req. Sala Turno. 1 Acdo. en Incidente. Núm. Exp. 1539/2016 Inc. Pago de Pensiones Alimenticias Vencidas y No Pagadas.

Hernández García Iván Salvador Sahjid vs. Woolrich Maza Ana Karen. Controversias del Orden Familiar Turno Oficio. 1 Acdo. Núm. Exp. 1523/2023 Principal.

Ignacio Garduño Griselda vs. Martínez Hernández Alejandro. Controversias del Orden Familiar Admite Vía. 1 Acdo. en Incidente. Núm. Exp. 451/2018 Inc. de Ejecc. de Pensiones Caidas en Vía de Apremio.

Jarquín Reyes Ana Delia vs. Cárdenas Francisco Jesús. Especial Familiar Contestación. 1 Acdo. Núm. Exp. 751/2024 Principal.

Jiménez Cruz Fernanda Margarita vs. Juan Manuel Rodríguez García. Controversias del Orden Familiar Acuerdo. 2 Acdos. Núm. Exp. 441/2014.

Jiménez Cruz Fernanda Margarita vs. Juan Manuel Rodríguez García. Controversias del Orden Familiar Admite Inci. 1 Acdo. en Incidente. Núm. Exp. 441/2014 Inc. de Cancel. de Pensión Alimenticia.

Jiménez Simón Rosalba vs. Robles Castro Ricardo. Ord. Civil Familiar Dev Minutas. 1 Acdo. Núm. Exp. 1629/2022 Principal.

José Generoso Munguía Ángel. Sucesorio Familiar Autoriza. 1 Acdo. Núm. Exp. 535/2006 Bis. 1.

Juan Silva Dulce Samanta vs. Alan Cristopher Román Cruz Tello. Especial Familiar Acuerdo. 2 Acdos. en Incidente. Núm. Exp. 1153/2020 Inc. de Pensión Alimentivcia Definitiva.

Kiwan Ibrahim Camile Foaud vs. Altamirano Mayorga Flor de María. Especial Familiar Razon Not. 1 Acdo. en Incidente. Núm. Exp. 369/2020 Inc. de Pago de Pensiones de Diciembre 2023, Enero, Febrero, Marzo, Abril 2024.

SOLO CONSULTA
SOLO CONSULTA
SOLO CONSULTA

Lara Frías Belem Berenice vs. Daniel Izunza Hernández. Especial Familiar Reserva Auto. 2 Acdos. Núm. Exp. 383/2013.

Lee Cerón González Laura Estefany vs. Méndez Nieto Luis Enrique. Especial Familiar Inf Banamex. 1 Acdo. en Incidente. Núm. Exp. 107/2018 Inc. de Cuantif. y Pago de Alimentos.

Linares Núñez Luis Roberto vs. Juárez Espejel Patricia. Controversias del Orden Familiar Vista. 2 Acdos. Núm. Exp. 39/2023 Principal.

López Barroso María Eugenia su Sucesión. Sucesorio Familiar Desahogo Vista Mp. 1 Acdo. Núm. Exp. 2399/2024 Principal.

López Cástulo Margarito su Sucesión. Sucesorio Familiar Glosese el Expdllo. 1 Acdo. Núm. Exp. 159/2018.

López Díaz de León Elizabeth vs. Herrera Ortiz Crhistian Manuel. Ord. Civil Familiar Autoriza. 1 Acdo. Núm. Exp. 1543/2022.

López Huitrón Cristian vs. Ávila González Agueda Anaid. Controversias del Orden Familiar Ced Dilig. 1 Acdo. Núm. Exp. 2121/2024 Principal.

López Jaramillo Juan vs. Mosqueda Grifaldo Uriel Alejandro. Controversias del Orden Familiar Inf Cecofam. 1 Acdo. Núm. Exp. 1237/2018.

López Leal María Celia. Juris. Voluntaria Familiar Fecha Audiencia. 1 Acdo. Núm. Exp. 915/2023 Principal.

López Perrusquía Efrén Gelacio vs. López Martínez Daniela. Controversias del Orden Familiar Llegada Autos. 1 Acdo. en Expedientillo. Núm. Exp. 1671/2022 Expedientillo.

López Velazqiez Rosa su Sucesión. Sucesorio Familiar Se Da por Not. 1 Acdo. Núm. Exp. 1919/2021.

Luna Medina María Guadalupe vs. Anastacio Hernández Claudio. Div. Incausado Disp Listas Juzgado. 2 Acdos. Núm. Exp. 1969/2011.

Luna Santa María Rubén su Sucesión. Sucesorio Familiar Acuerdo. 1 Acdo. Núm. Exp. 1681/2017 Secc IV.

Macedo Villegas Abraham su Sucesión. Sucesorio Familiar Desahogo Vista Mp. 1 Acdo. Núm. Exp. 2395/2024 Principal.

Machuca Hernández Gilberto vs. Alvarado Bobadilla María Guadalupe. Ord. Civil Familiar Ced Sin Dilig. 1 Acdo. Núm. Exp. 1521/2022.

Macías Corichi Itzel Valeria vs. Merel González Emmanuel. Especial Familiar Aclaración. 1 Acdo. Núm. Exp. 917/2024 Principal.

Maestro Payro Rafael su Sucesión. Sucesorio Familiar Se Desecha. 1 Acdo. Núm. Exp. 2453/2024 Principal.

Magaña Ramírez Claudia Irma vs. Yair Emilio Canceco Carmona. Controversias del Orden Familiar Glosese el Expdllo. 1 Acdo. Núm. Exp. 371/2014.

Mandujano Aguilar Ma Lourdes su Sucesión. Sucesorio Familiar Dada. 1 Acdo. Núm. Exp. 2425/2024 Principal.

Martínez Cano Ana María su Sucesión. Sucesorio Familiar Copias Cert. 1 Acdo. Núm. Exp. 1787/2021.

Martínez González Simeón Alfredo su Sucesión. Sucesorio Familiar Desahogo Vista Mp. 1 Acdo. Núm. Exp. 2387/2024 Principal.

Medina Mérida Ramón Raúl vs. Rodríguez Maldonado Karen Rubí. Controversias del Orden Familiar Informe. 3 Acdos. Núm. Exp. 325/2024 Principal.

Medina Velasco Socorro Elia su Sucesión. Sucesorio Familiar Inf Dif. 3 Acdos. Núm. Exp. 2227/2024 Principal.

Mejía López Minerva Jael vs. García Vélez David. Controversias del Orden Familiar Requerimiento. 1 Acdo. Núm. Exp. 1793/2022.

Méndez Ramón María Jeannette vs. Luis Saavedra Patricio. Div. Incausado Pillo Req. 1 Acdo. Núm. Exp. 1151/2011.

Mondragón Marcelino Esperanza su Sucesión. Sucesorio Familiar Rebeldia. 1 Acdo. en Otros. Núm. Exp. 1207/2022 Secc. II.

Morales García Monserrat vs. Hernández Villegas Alfredo Iván. Controversias del Orden Familiar Ced Dilig. 1 Acdo. Núm. Exp. 1877/2022 Principal.

Moreno Peralta Mauricio Anacarsis vs. Díaz González Pía Félix. Controversias del Orden Familiar Razon Not. 2 Acdos. Núm. Exp. 53/2024 Principal.

Motelongo Alatorre Brenda Lizeth vs. Castro Coria Samuel Hernán. Especial Familiar Copias Cert. 1 Acdo. Núm. Exp. 1667/2018.

Nava Hernández Kely vs. Ángel Alavez Gerson. Ord. Civil Familiar Desahoga Vista. 3 Acdos. en Incidente. Núm. Exp. 2027/2023 Inc. de Consecuencias Inherente a la Disoluvción del Vinculo Matrimonial.

Negrete Acosta Graciela su Sucesión. Sucesorio Familiar Desahoga Requerimiento. 1 Acdo. Núm. Exp. 2147/2024 Principal.

Nieto Chacón Francisco vs. Nancy María Rodríguez Quezada. Especial Familiar Inf Cecofam. 1 Acdo. Núm. Exp. 789/2021.

Olarte Bobadilla Guillermo vs. Mérida Lazcano Lucero Anais. Controversias del Orden Familiar Requerimiento. 1 Acdo. Núm. Exp. 1977/2019.

Olvera Carrillo Camila vs. Carrillo García Jazmín Karina. Controversias del Orden Familiar Inf Issste. 1 Acdo. Núm. Exp. 2213/2024 Principal.

Pacheco Morales Carlos Antonio vs. Zahira Karime Pachecano Alvarado. Controversias del Orden Familiar Exhiban Traslado. 1 Acdo. en Incidente. Núm. Exp. 809/2021 Inc. de Incumplimiento de Convn. y Modificación de Guarda y Custodia.

Pérez Ortiz Catalina su Sucesión. Sucesorio Familiar Admite 3a. Apel. 1 Acdo. en Incidente. Núm. Exp. 747/2022 Inc. de Remoción de Albacea.

Peña Castillo María del Socorro su Sucesión. Sucesorio Familiar Busqueda Exhaustiva. 1 Acdo. en Expedientillo. Núm. Exp. 35/2022 Expdllo.

Peña Hernández Manuel vs. Fernández Ortega Patricia Gabriela. Especial Familiar Req. Sala. Turno Informe. 1 Acdo. Núm. Exp. 2263/2023 Principal.

Pinales Gaytán Sonia vs. López Ramírez Carlos. Controversias del Orden Familiar Ced Dilig. 1 Acdo. Núm. Exp. 1841/2015.

Pineda Álvarez Linda Giselle. Juris. Voluntaria Familiar Desahogo Vista Mp. 1 Acdo. Núm. Exp. 2183/2024 Principal.

Ponce Castañeda Liliana su Sucesión. Sucesorio Familiar Vista Mp. 1 Acdo. Núm. Exp. 1495/2024 Principal.

Pérez Rivera Carlos y Agustina González Inclán. Sucesorio Familiar Acuerdo. 1 Acdo. en Otros. Núm. Exp. 1423/2003 Secc. Tercera.

Ramírez Galindo Mónica vs. Roberto Carlos de la Vega Breña. Especial Familiar Inf Cecofam. 1 Acdo. Núm. Exp. 1687/2014.

Ramírez Nieves Lucio su Sucesión. Sucesorio Familiar Desahogo Vista Mp. 1 Acdo. Núm. Exp. 1575/2024 Principal.

Ramos Cots María Elena. Sucesorio Familiar Llega Autos. 1 Acdo. Núm. Exp. 761/2021.

Rangel Chávez Jasmín vs. Marcelino de Dios Juan Pablo. Especial Familiar Ced Sin Dilig. 1 Acdo. Núm. Exp. 181/2024 Principal.

Ranson Aguilar Emma vs. Hentschel Fuentes Bruno Alberto. Controversias del Orden Familiar Copias Cert. 1 Acdo. Núm. Exp. 1057/2024 Principal.

Retana Anaya Hugo Fabián vs. María Elena Oropeza Díaz de León. Especial Familiar Autoriza. 1 Acdo. Núm. Exp. 425/2015.

Reyes Islas Francisco su Sucesión. Sucesorio Familiar Copias Cert. 1 Acdo. Núm. Exp. 757/2024 Principal.

Reyes Martínez Elena vs. Velázquez Lázaro Luis Ángel. Controversias del Orden Familiar Billete de Depósito. 1 Acdo. Núm. Exp. 1213/2020.

Reyes Viveros María Teresa vs. David Mancilla Aldino. Controversias del Orden Familiar Turno Exhorto. 1 Acdo. en Incidente. Núm. Exp. 741/2011 Inc. Cancel. de Pensión Alimenticia.

Rivera Herrera María Teresa vs. Morán Rivera José Marcelino. Sucesorio Familiar 1 Acdo. Núm. Exp. 413/2010 Secc II.

Rivera López José Pedro de Jesús su Sucesión. Sucesorio Familiar De. 1 Acdo. Núm. Exp. 15/2025 Principal.

Rivera Santeliz Raúl su Sucesión. Sucesorio Familiar Desahogo Vista Mp. 1 Acdo. Núm. Exp. 2301/2024 Principal.

Rodríguez Peña Ángela su Sucesión. Sucesorio Familiar Desahogo Vista Mp. 1 Acdo. Núm. Exp. 2397/2024 Principal.

Rodríguez López Ivonne vs. Armando Martínez González. Controversias del Orden Familiar Ratificar. 1 Acdo. en Incidente. Núm. Exp. 1281/1999 Inc. de Cump. de Sent. de Pensión Alimenticia.

Rojas Espinoza Wendy Vanessa vs. Hagbe Mbog Paul. Controversias del Orden Familiar Fecha de Estudios Psicologicos. 1 Acdo. Núm. Exp. 709/2023 Principal.

Rojas Gil Gilberto vs. Juana Escudero Campos. Ord. Civil Familiar Minuta. 1 Acdo. en Incidente. Núm. Exp. 389/2007 Inc. de Ejecc. de Convn. II.

Rosas Medina Bárbara Elyan vs. De la Cruz Báeza Pedro Alberto. Controversias del Orden Familiar Manifestaciones. 1 Acdo. Núm. Exp. 1275/2024 Principal.

Rubio Ramírez Salvador su Sucesión. Sucesorio Familiar Desahogo Vista Mp. 1 Acdo. Núm. Exp. 1153/2024 Principal.

Sánchez Armenta Constantino su Sucesión. Sucesorio Familiar Razon Not. 1 Acdo. Núm. Exp. 495/2023 Principal.

Sánchez Colín Rafael Antonio su Sucesión. Sucesorio Familiar Desahogo Vista Mp. 1 Acdo. Núm. Exp. 907/2024 Principal.

SOLO CONSULTA
SOLO CONSULTA
SOLO CONSULTA

Sánchez Iniesta María de Los Ángeles su Sucesión. Sucesorio Familiar Desahogo Vista Mp. 1 Acdo. Núm. Exp. 1443/2024 Principal.
Sánchez Salazar Octavio de Jesús su Sucesión y Salazar Sánchez Octavio. Sucesorio Familiar Turno Oficios. 2 Acdos. Núm. Exp. 1303/2021.
Sánchez Sánchez Norma Yazmín vs. De la Peña Rueda Víctor Gabriel. Controversias del Orden Familiar Desahoga Requerimiento. 1 Acdo. Núm. Exp. 2289/2024 Principal.
Santana Becerril Martha vs. Eliseo Tlaxcalteca Aponte. Especial Familiar Acuerdo. 2 Acdos. en Incidente. Núm. Exp. 623/2013 Incl. de Liquidación de Sociedad Conyugal.
Santos Espino Zelens vs. Rodríguez Welton Alberto. Vía de Apremio Familiar Devolución de Documentos. 1 Acdo. Núm. Exp. 2119/2024 Principal.
Serrano Roque Jorge. Sucesorio Familiar Acuerdo. 1 Acdo. Núm. Exp. 613/2021 Secc. Cuarta.
Sotelo Salgado Ma Xóchitl su Sucesión. Sucesorio Familiar Desahoga Requerimiento. 1 Acdo. Núm. Exp. 2475/2024 Principal.
Soto Castellanos Alejandra vs. Pedroza Bernal Juan Carlos. Controversias del Orden Familiar Llegada Autos Sin Expdllo. 1 Acdo. Núm. Exp. 1645/2021.
Soto Reyes Arturo vs. Suárez Ruíz María Fernanda Natalia. Ord. Civil Familiar Auto Turno. 1 Acdo. Núm. Exp. 527/2014 Inc. Cambio de Guarda y Custodia.
Soto Reyes Suárez Arturo vs. María Fernanda Natalia Suárez Ruíz. Especial Familiar Auto Turno. 2 Acdos. en Incidente. Núm. Exp. 527/2014 Inc. de Otorg. - Aumento de Pensión Alimenticia Provisional, Def. y Compensatoria.
Suárez García Marco Antonio Roberto su Sucesión. Sucesorio Familiar Aclaración. 1 Acdo. Núm. Exp. 1889/2019.
Tapia Ramírez Cynthia Lizette vs. García Romero Marco Antonio. Controversias del Orden Familiar Recibe Bilete. 1 Acdo. Núm. Exp. 201/2022.
Tapia Ramírez Cynthia Lizette vs. García Romero Marco Antonio. Controversias del Orden Familiar Informe a Federal Of. 13999/2024. 1 Acdo. en Amparo. Núm. Exp. 201/2022 Amparo 1177/2022.
Torres Blancas Virginia su Sucesión. Sucesorio Familiar Se Desecha. 1 Acdo. Núm. Exp. 13/2025 Principal.
Torres Hernández María de Lourdes su Sucesión. Sucesorio Familiar Desahogo Vista Mp. 1 Acdo. Núm. Exp. 2471/2024 Principal.
Trejo Navarro Alfonso. Int. Copias Cert. 1 Acdo. Núm. Exp. 21/2008.
Vargas Ramos María Luisa. Sucesorio Familiar Copias Cert. 1 Acdo. Núm. Exp. 179/2004 Bis. 1.
Vargas Serralde Engracia su Sucesión. Sucesorio Familiar Inf Dif. 1 Acdo. Núm. Exp. 1487/2024 Principal.
Vega Llanos Vanessa Karina vs. Rodríguez Camacho Julio César. Controversias del Orden Familiar Autoriza. 1 Acdo. Núm. Exp. 2125/2022 Principal.
Velázquez Peralta Gabino su Sucesión. Sucesorio Familiar Desahoga Mp. 1 Acdo. Núm. Exp. 593/2024 Principal.
Villalba Montes Blanca Michelle vs. García Díaz David Alejandro. Ord. Civil Familiar Debera Estarse. 1 Acdo. en Incidente. Núm. Exp. 537/2023 Inc. de Nul. de Actuaciiones.
Villalpando Mercado Ma Cristina su Sucesión. Sucesorio Familiar Ced Sin Dilig. 1 Acdo. Núm. Exp. 257/2024 Principal.
Zamudio Verónica Merino vs. Ortiz Carrillo Ernesto. Controversias del Orden Familiar Ratifica Pasa a Sentencia. 1 Acdo. en Incidente. Núm. Exp. 1847/2021 Inc. de Cancel. y/o Disminución de Pensión Alimenticia.
Zarza García Vicente vs. García Barrón Nancy Guadalupe. Controversias del Orden Familiar Inf Intervención Espc. 1 Acdo. Núm. Exp. 263/2019.
Zegaib Seba Víctor. Sucesorio Familiar Desahogo Vista Mp. 1 Acdo. Núm. Exp. 2377/2024 Principal.
De Jesús Mejía Juan Carlos vs. Titla Rojas Brenda Selene. Controversias del Orden Familiar Sent. Sala Acdo. Admisorio. 1 Acdo. Núm. Exp. 1533/2024 Principal.

AUDIENCIA

Flores Martínez Berenice vs. Ríos Gómez Andrés. Convn. Guarda y Custodia y Pensión Controversias del Orden Familiar 1 Audiencia. Núm. Exp. 1583/2024 Principal.
Solorio García Rubí Alejandra vs. Plata Barrón Jorge Edgar. Convn. Controversias del Orden Familiar 1 Audiencia. Núm. Exp. 1749/2024 Principal.
Villalba Montes Blanca Michelle vs. García Díaz David Alejandro. Ord. Civil Familiar. 1 Aud. en Incidente. Núm. Exp. 537/2023 Inc. de Fijación de Pensión Alimenticia y Guarda y Custodia.

NO PUBLICADOS

Vázquez Luna Jesús Ángel. Aud. 910 Interd. 1 Audiencia. Núm. Exp. 1545/2002.

SENTENCIAS DEFINITIVAS DEL 29 DE ENERO DEL 2025

Castañón Arenas Deyanira vs. Portilla García Arturo. Especial Familiar Sent. Def. 1 Núm. Exp. 355/2024 Principal

LA SECRETARIA DE ACUERDOS
LIC. MARISOL PIÑA FLORES

SECRETARÍA "B"
ACUERDOS DEL 29 DE ENERO DEL 2025

Arana Barrera Ernesto su Sucesión. Sucesorio Familiar J3. 3 Acdos. Núm. Exp. 2414/2024 Principal.
Barrera Olvera J Felipe su Sucesión. Sucesorio Familiar Se Admite. 1 Acdo. Núm. Exp. 16/2025 Principal.
Bautista Flores Alberto. Juris. Voluntaria Familiar J Dese Vista a Mp. 1 Acdo. Núm. Exp. 1678/2017.
Bautista González Alizon Marbella vs. Vega Carrillo Brayan. Controversias del Orden Familiar 1 Acdo. Núm. Exp. 722/2024 Principal.
Benavente Niño Mariana vs. Baldomero Ceja José. Controversias del Orden Familiar J Gestión Tecnológica. 1 Acdo. Núm. Exp. 48/2019 Bis. 3 Principal Tomo III.
Benítez Ángeles María del Rocío vs. Fernández González Marcos. Ord. Civil Familiar Turno. 1 Acdo. Núm. Exp. 900/2023 Principal.
Coghlan Torres Víctor Octavio vs. Alcaraz Hernández Norma Martina. Especial Familiar 1 Acdo. Núm. Exp. 1708/2015.
Díaz Corona Juan Carlos su Sucesión. Sucesorio Familiar Turno. 1 Acdo. Núm. Exp. 342/2024 Principal.
Díaz Matus Alicia. Sucesorio Familiar Turno. 1 Acdo. Núm. Exp. 100/2023 Bis. 2 Secc. II.
Domínguez Martínez Elizabeth vs. Zapata Pedraza Juan Enrique. Especial Familiar J Fecha de Audiencia. 1 Acdo. Núm. Exp. 2142/2023 Principal.
Durán Brinkman Ana Fernanda vs. García Mora Diego Ramón. Controversias del Orden Familiar J. 1 Acdo. Núm. Exp. 1040/2020 Bis. 6 Ppal/Tomo V.
Enciso Paz Edmundo Octavio su Sucesión. Sucesorio Familiar Turno. 1 Acdo. Núm. Exp. 1856/2023 Principal.
Esparza Martínez Jovita su Sucesión. Sucesorio Familiar J Formar Secc. Tercera. 1 Acdo. Núm. Exp. 730/2022 Secc. III.
Estévez y Aguilar Agustín su Sucesión. Sucesorio Familiar 1 Acdo. Núm. Exp. 2334/2024 Principal.
Euresti Reyna David Elías su Sucesión. Sucesorio Familiar 1 Acdo. Núm. Exp. 1382/2022 Secc. IV.
Félix Zazueta Vanessa vs. García Camacho Jesús Óscar. Especial Familiar 1 Acdo. Núm. Exp. 1050/2015.
García Colín Luz María su Sucesión. Sucesorio Familiar J Razones de Ratificacion- Cesión de Derechos a Titulo Gratuito. 1 Acdo. Núm. Exp. 821/2023 Principal.
García Peralta Basilio René su Sucesión. Sucesorio Familiar Se Previene. 1 Acdo. Núm. Exp. 46/2025 Principal.
García Quiroz Juanita su Sucesión. Sucesorio Familiar J Admite Intestamentario. 1 Acdo. Núm. Exp. 2400/2024 Principal.
Gil Memije Adriana Montserrat vs. Loera Chapa Alejandro. Ord. Civil Familiar 1 Acdo. Núm. Exp. 1288/2022.
González Zermeño Brenda Ingrid vs. García Ramos Brandon Misael. Controversias del Orden Familiar 1 Acdo. Núm. Exp. 42/2020.
Guerrero Heshts Otto- Guerrero Rojano Lidia Judith- Guerrero Martínez Guillermo Gustavo vs. Zepeda Arcineaga Erick- Loperena Guerrero y Vargas Federico Otto Ramón - Hernández Gonzalo. Ord. Civil Familiar J Incifo. 1 Acdo. Núm. Exp. 120/2019.
Gutiérrez Reza Marciano su Sucesión. Sucesorio Familiar 1 Acdo. Núm. Exp. 1864/2023 Principal.
Guzmán Aguilera Nayely Atzin vs. Limón Luna Luis Alfonso. Controversias del Orden Familiar 1 Acdo. Núm. Exp. 760/2023 Principal.
Heredia García Carlos su Sucesión. Sucesorio Familiar 1 Acdo. Núm. Exp. 1744/2024 Principal.
Hernández Beristain Nabor Adolfo su Sucesión. Sucesorio Familiar Se Previene. 1 Acdo. Núm. Exp. 32/2025 Principal.

SOLO CONSULTA
SOLO CONSULTA
SOLO CONSULTA

Jiménez Santos Armando vs. Osornio Pozos María Antonieta. Especial Familiar J1. 1 Acdo. en Incidente. Núm. Exp. 1244/2019 Bis. 3 2° Incid. Cancel. de Pensión Alimenticia.
Juárez Paner Agustina su Sucesión. Sucesorio Familiar 1 Acdo. Núm. Exp. 480/2002 Principal.
Leija Abdala Judith Areli vs. De la Cruz Rojas José Israel. Controversias del Orden Familiar 1 Acdo. Núm. Exp. 700/2016.
López Gamino Nancy Pilar vs. Celio Díaz Sergio Ernesto. Controversias del Orden Familiar J Cedula Diligenciada. 1 Acdo. en Incidente. Núm. Exp. 336/2016 Bis. 3 Cambio de Guarda y Custodia y Otras Prestaciones.
López Tello Vera Salvador su Sucesión. Sucesorio Familiar 1 Acdo. Núm. Exp. 108/2020.
López Varas Rosa su Sucesión. Sucesorio Familiar 1 Acdo. Núm. Exp. 396/2023 Principal.
Lozano Paz Roberto Javier su Sucesión. Sucesorio Familiar 1 Acdo. Núm. Exp. 1642/2024 Principal.
Luna Castellanos Fernando vs. Vázquez Castillo Rosa María. Especial Familiar 1 Acdo. Núm. Exp. 556/2024 Principal.
Mata Carillo Jaime su Sucesión. Sucesorio Familiar J1. 1 Acdo. Núm. Exp. 2380/2024 Principal.
Montiel Ortiz Araceli vs. Edward Arizabalaga Salva. Especial Familiar Turno. 1 Acdo. Núm. Exp. 694/2014 Bis. 1.
Morales Rodríguez Héctor Adán vs. Maribel Peña Torres. Controversias del Orden Familiar 1 Acdo. en Incidente. Núm. Exp. 354/2015 Bis. 2 Cambio de Guarda y Custodia, Pago de Pensión Alimenticia.
Moreno Torres José Alfredo. Sucesorio Familiar Se Desecha. 1 Acdo. Núm. Exp. 6/2025 Principal.
Novoa Martínez Daniel su Sucesión. Sucesorio Familiar 1 Acdo. Núm. Exp. 26/2024 Principal.
Ortiz y Acordagoitia Cirilo Abelardoy/Ocirilo Ortiz Acordogoitiay/Ocirilo Ortiz. Sucesorio Familiar J Razon de Ratificación. 1 Acdo. en Incidente. Núm. Exp. 1122/2020 Inc. de Oposición a la Rendición de Cuentas.
Pineda Pérez Daniel vs. Castro Chávez Ana Luisa. Especial Familiar 1 Acdo. en Incidente. Núm. Exp. 846/2022 Inc. de Falsedad de Firma Autografa.
Ramírez Vallejo María de Los Ángeles su Sucesión. Sucesorio Familiar 1 Acdo. Núm. Exp. 1842/2024 Principal.
Roldán Ernesto su Sucesión. Sucesorio Familiar 1 Acdo. Núm. Exp. 1624/2024 Principal.
Rosas Castillo Arturo vs. Cuacuas Enríquez Suriel. Controversias del Orden Familiar J2. 1 Acdo. Núm. Exp. 1466/2024 Principal.
Rubio Osnaya Elizabeth vs. Martínez Ibarra Noé Adán. Controversias del Orden Familiar Turno. 1 Acdo. Núm. Exp. 2030/2024 Principal.
San Juan Colindres Guadalupe su Sucesión. Sucesorio Familiar J3. 2 Acdos. en Otros. Núm. Exp. 1686/2017 Secc. Tercera.
Sánchez Díaz Gabriela Eugenia vs. Nadal Hernández Leonardo. Especial Familiar J Contestación de Agravios. 1 Acdo. en Incidente. Núm. Exp. 928/2016 Bis. 11 Inc. de Incumplimiento de Pensión Alimenticia.
Sánchez Hinojosa Irma Olivia su Sucesión. Sucesorio Familiar Admisión (T). 1 Acdo. Núm. Exp. 2396/2024 Principal.
Torres Pandal José y Ana María González y González. Sucesorio Familiar 1 Acdo. Núm. Exp. 1242/2017.
Uribe Castelar Félix. Int. J Regulariza. 1 Acdo. Núm. Exp. 1740/2007.
Vargas Arguello Patricia vs. Sánchez Rodríguez Víctor Hugo. Controversias del Orden Familiar J Razon de Not. 2 Acdos. Núm. Exp. 1348/2022 Principal.
Vázquez Avilés Hilda Judith. Juris. Voluntaria Familiar 1 Acdo. Núm. Exp. 880/2024 Principal.
Villanueva Baca José Martín. Juris. Voluntaria Familiar 1 Acdo. Núm. Exp. 772/2024 Principal.
Villegas Montes María de Los Ángeles vs. Adrián Gerardo Medina Quiroz. Div. Nec. 1 Acdo. Núm. Exp. 282/1995.
Villela Juárez Herlinda su Sucesión. Sucesorio Familiar J Admite Testam. - Turno. 1 Acdo. Núm. Exp. 2438/2024 Principal.
Xolalpa Moreno Francisco su Sucesión. Sucesorio Familiar 1 Acdo. Núm. Exp. 1622/2024 Principal.
Yáñez Rojo Gabriela vs. Romero Cruz Leonardo. Controversias del Orden Familiar 2 Acdos. en Incidente. Núm. Exp. 872/2020 Bis. 2 Incumplimiento de Pensión Alimenticia.
Zepeda Bastien Lilyan vs. Flores Montes Juan Pablo. Especial Familiar 1 Acdo. Núm. Exp. 1366/2013.

NO PUBLICADOS

Álvarez Torres Luis Enrique vs. Aldana Baltazar Mitzi Andrea. Controversias del Orden Familiar J3 Admite Apel. vs. Auto 17-Oct- 24 (- 3). 1 Acdo. Núm. Exp. 1194/2024 Principal.
Avellaneda Romero Alejandro vs. Guerra Torres Pricila. Controversias del Orden Familiar J Dada. 1 Acdo. Núm. Exp. 424/2022.
Benavente Niño Mariana vs. Baldomero Ceja José. Controversias del Orden Familiar J. 1 Acdo. en Amparo. Núm. Exp. 48/2019 Amparo 542/2024- II.
Chacón García María Angélica vs. Rodrigo González Marín. Controversias del Orden Familiar J2. 1 Acdo. en Incidente. Núm. Exp. 966/2020 Modificación de Guarda y Custodia.
González Gordiano Jonathan Iván vs. Ruiz Marín Alma Delia. Controversias del Orden Familiar J Dada. 1 Acdo. Núm. Exp. 1838/2023 Principal.
Jiménez Santos Armando vs. Osornio Pozos María Antonieta. Especial Familiar J Turno. 1 Acdo. Núm. Exp. 1244/2019.
Mata Carillo Jaime su Sucesión. Sucesorio Familiar J2 Admite Intestam- Turno. 1 Acdo. Núm. Exp. 2380/2024 Principal.
Morales López Óscar vs. Torres Callejas Paulina Berenice. Especial Familiar J Turno. 1 Acdo. Núm. Exp. 442/2018 Tomo III.
Ordaz Gómez de Sánchez María Guadalupe y/o Ma. Guadalupe Ordaz Gómez y/o María Guadalupe Ordaz y/o Guadalupe Ordaz. Sucesorio Familiar J. 1 Acdo. Núm. Exp. 986/2021.
Ortiz y Acordagoitia Cirilo Abelardoy/Ocirilo Ortiz Acordogoitiay/Ocirilo Ortiz. Sucesorio Familiar J Razon. 1 Acdo. en Incidente. Núm. Exp. 1122/2020 Inc. de Oposición a la Rendición de Cuentas.
Paniagua Samohano de Contreras Concepción. Sucesorio Familiar J Turno. 1 Acdo. en Otros. Núm. Exp. 632/1988 Secc. Cuarta.
Pérez Díaz Rosa Isabel vs. Luis Reyes Bernardo. Controversias del Orden Familiar J Dada. 1 Acdo. Núm. Exp. 1604/2024 Principal.
Ramírez González María de Los Ángeles. Sucesorio Familiar J Manif. 1 Acdo. Núm. Exp. 864/2010 Secc. IV.
Ramírez Varas Salomón su Sucesión. Sucesorio Familiar J Desecha. 1 Acdo. Núm. Exp. 2320/2024 Principal.
Rodríguez de la Cruz Virgilio vs. González Sánchez María de Lourdes. Otros Oralidad Civil J Fiscalia Req Copias Cert. 1 Acdo. Núm. Exp. 1294/2021.
Rojas Hernández Guadalupe Montserrat vs. Neyra Martínez Roberto. Controversias del Orden Familiar J Razon de Notificación. 1 Acdo. Núm. Exp. 1820/2023.
Rosas Castillo Arturo vs. Cuacuas Enríquez Suriel. Controversias del Orden Familiar J1 Cecofam. 1 Acdo. Núm. Exp. 1466/2024 Principal.
San Juan Colindres Guadalupe su Sucesión. Sucesorio Familiar J5. 2 Acdos. en Otros. Núm. Exp. 1686/2017 Secc. Tercera.
Soto Cástulo Miguel Ángel su Sucesión. Sucesorio Familiar J Formar Secc. Tercera. 1 Acdo. Núm. Exp. 1864/2019 Secc. Tercera.

AUDIENCIA

Chaparro Garduño Margarita vs. Mancera Pineda Giovanna Sarahi. Platica Ok Turno 2 Controversias del Orden Familiar 1 Audiencia. Núm. Exp. 642/2024 Principal.
Miranda Efrén. Aud. Juris. Voluntaria Familiar. 1 Audiencia. Núm. Exp. 2290/2024 Principal.
Puchote Claudio Viridiana vs. Sánchez Medina Rodrigo Augusto. Aud. Controversias del Orden Familiar 1 Audiencia. Núm. Exp. 1066/2024 Principal.
Ramirez González Rosa María vs. Alejandro Herrera Trejo. Aud. Especial Familiar. 1 Audiencia. Núm. Exp. 714/2021.
Serrano García Lizbeth vs. Ángel Dirseu Blancas Medina. Aud. Controversias del Orden Familiar 1 Audiencia. Núm. Exp. 2408/2012.

SENTENCIAS DEFINITIVAS DEL 29 DE ENERO DEL 2025

Martínez Flores María Cristina vs. Bobadilla Aguirre José Luis. Ord. Civil Familiar Sent. Def. 1 Núm. Exp. 1572/2023 Principal
Sepúlveda Gutiérrez María Victoria vs. Camacho Villanueva Pável. Controversias del Orden Familiar Sent. Def. 1 Núm. Exp. 2318/2024 Principal

EL SECRETARIO DE ACUERDOS
LIC. JORGE ULISES LOVERA GARCÍA

SOLO CONSULTA
SOLO CONSULTA
SOLO CONSULTA

VIGÉSIMO DE LO FAMILIAR

SECRETARÍA "A"
ACUERDOS DEL 29 DE ENERO DEL 2025

Campos Guzmán Griselda vs. Gómez Salgado Javier. Alim. Comparec. Estudio 47. 1 Acdo. Núm. Exp. 467/2008.
Cantillo Figueroa Mayra Anel vs. Jaimes Negrete Jorge Ángel. Controversias del Orden Familiar Estudio. 1 Acdo. Núm. Exp. 47/2025.
Constantino Morales Margarita. Controversias del Orden Familiar Estudio 72. 1 Acdo. en Incidente. Núm. Exp. 1809/2011.
Contreras Alejo José Luis vs. Ana Yeudiel Garnica Pérez. Div. Incausado Tramite. 2 Acdos. Núm. Exp. 1007/2011.
Delgado Cortés Miguel Ángel. Especial Familiar Estudio 54. 1 Acdo. en Incidente. Núm. Exp. 997/2024 Inc. de Liquidación de Sociedad Conyugal.
Díaz González Anabel vs. Velázquez Ramírez Emmanuel. Controversias del Orden Familiar Estudio 46. 1 Acdo. Núm. Exp. 241/2024.
Elizondo Flores Karlos Alfredo vs. María del Mar Celorio Pumar. Controversias del Orden Familiar Estudio. 2 Acdos. Núm. Exp. 1139/2020.
Freyermuth Enciso Adolfo su Suc. Sucesorio Familiar Estudio 76. 1 Acdo. Núm. Exp. 127/2021.
Gutiérrez Gutiérrez Andrea Valeria vs. Gutiérrez Moreno Edmundo. Controversias del Orden Familiar Estudio 68. 1 Acdo. Núm. Exp. 49/2024.
Hernández Aranda Leonardo vs. Mariana Elizabeth Jiménez Marcial. Especial Familiar Tramite. 1 Acdo. en Incidente. Núm. Exp. 19/2021 Cump. de Convenio.
Hernández Ávila Gabriela vs. Iturbe Guillén José Luis. Controversias del Orden Familiar Estudio 73. 1 Acdo. Núm. Exp. 505/2022.
Hernández Meneses Alma su Sucesión. Sucesorio Familiar Estudio 24. 1 Acdo. Núm. Exp. 817/2022 Secc. Segunda.
Herrera Cruz María de Lourdes su Sucesión. Sucesorio Familiar Aud. 805. 1 Acdo. Núm. Exp. 1763/2021.
Márquez Hernández Servando su Sucesión. Sucesorio Familiar Estudio. 1 Acdo. Núm. Exp. 1929/2021 Secc. Segunda.
Martínez Olvera Vanessa Michelle vs. Martínez Moreno Leonardo Rodrigo. Controversias del Orden Familiar Estudio 71. 1 Acdo. Núm. Exp. 2027/2024.
Mateos Higuera Juan Nazario su Sucesión y Mateos Higuera Juan Nazario y Mateos Higuera Juan Nazario y Mateos Higuera Juan Nazario. Sucesorio Familiar Estudio 67. 1 Acdo. en Otros. Núm. Exp. 1273/2016 Secc. LII.
Mendoza Díaz Alejandra vs. Korchanov Nikolay. Controversias del Orden Familiar Estudio. 3 Acdos. Núm. Exp. 1731/2023 Tomo Tres.
Mendoza Estrada Guadalupe su Sucesión. Sucesorio Familiar Tramite 36. 1 Acdo. Núm. Exp. 2209/2024.
Palomares Miranda Jéssica América vs. Miguel Eduardo Reséndiz Mondragón. Controversias del Orden Familiar Estudio 60. 1 Acdo. en Incidente. Núm. Exp. 877/2010.
Quintero Parra Ángela. Sucesorio Familiar Estudio 50. 1 Acdo. Núm. Exp. 653/1997 Secc. Cuarta.
Ramírez Flores Silverio vs. Ramírez Cruz Andrés y Ramírez Cruz Isabel Juana y Ramírez Cruz Ramona Miriam y Maldonado Cruz María Luisa. Ord. Civil Familiar Estudio. 1 Acdo. Núm. Exp. 45/2025 Medidas para Frenar Violencia.
Ramírez Leyte María del Carmen vs. Alfonso Jerónimo Cruz. Especial Familiar Tramite 62. 1 Acdo. en Incidente. Núm. Exp. 1575/2014 de Modificación de Convn. y Cancel. de Pensión Alimenticia.
Ramos Guerra Óscar Jonathan vs. Martha Patricia Moreno Rocha. Div. Incausado Tramite 54. 1 Acdo. Núm. Exp. 1293/2011.
Recillas Molina José Carmenahora Juic. Testament. vs. Sucesorio Familiar Estudio 75. 1 Acdo. Núm. Exp. 2089/2015 Inc. de Adjudicación del Cincuenta por Ciento del Bien Inmueble.
Ríos González Sandra Nallely vs. Aguiñiga González Mario Alejandro. Controversias del Orden Familiar Estudio 31. 3 Acdos. Núm. Exp. 1925/2024.
Rodríguez Blas Martha Cristal vs. Omar García Álvarez. Ord. Civil Familiar Estudio 70. 1 Acdo. en Incidente. Núm. Exp. 1533/2012 Inc. de Cobro de Pensiones Caídas y Actual. de Pensión Alimenticia.
Suárez Gallardo Daniela Ayerim vs. Reyna Flores Jesús. Controversias del Orden Familiar Estudio 69. 1 Acdo. en Incidente. Núm. Exp. 559/2022 de Cambio de Guarda y Custodia.
Yolanda Gricelda Ramos Romero vs. López Reyes José Javier. Controversias del Orden Familiar Estudio 12. 1 Acdo. Núm. Exp. 1613/2024.
Del Castillo Rivera Inti Anasazi Xochizitlali. Sucesorio Familiar Tramite 55. 1 Acdo. Núm. Exp. 1171/2024.
Del Valle Domínguez Ma de la Luz vs. Hernández Martínez José Guadalupe. Especial Familiar Estudio 52. 1 Acdo. en Incidente. Núm. Exp. 2193/2023 Inc. para Regular Las Cuestiones Inherentes a la Disol. Del.
AUDIENCIA
Castro Chávez Jorge vs. Peña Noria Nadia Atziri. Platica Con Menor, Convn. Controversias del Orden Familiar 1 Audiencia. Núm. Exp. 247/2024.
Muñoz Perales Josué vs. Cuevas Chávez Alondra. Controversias del Orden Familiar 1 Audiencia. Núm. Exp. 483/2024.
Ramírez Sánchez Rosa Isela vs. Rodríguez Illescas Eleazar. Controversias del Orden Familiar 1 Aud. en Incidente. Núm. Exp. 1969/2021 Inc. de Cancel. de Pensión Alimenticia.
CONCILIADORA EN FUNCIONES DE SECRETARIA DE ACDOS. POR MINISTERIO DE LEY DE LA SECRETARÍA "A"

SECRETARÍA "B"
ACUERDOS DEL 29 DE ENERO DEL 2025

Abonce Miranda Isaura vs. Bermúdez Canchola Jhonatan. Controversias del Orden Familiar Tramite P- 43. 1 Acdo. Núm. Exp. 378/2021.
Albarrán García Paula de Vite vs. Sergio Vite Gómez. Controversias del Orden Familiar Sala Sin/ Núm. 1 Acdo. Núm. Exp. 678/1994 Inc. Canc. Pens. Alim. Tomo II.
Álvarez Zarza Fernando Hugo vs. Basurto Vargas Sandra Elizabeth. Controversias del Orden Familiar Tramite Razón. 1 Acdo. Núm. Exp. 1646/2024.
Andrade Layseca María Clotilde. Sucesorio Familiar Tramite P. 22. 1 Acdo. Núm. Exp. 1160/2008 Principal.
Anzaldo Castañeda Lñeticia María Victoria. Sucesorio Familiar Tramite P 6. 1 Acdo. Núm. Exp. 170/2005 Bis. 01.
Armijo Rodríguez María Cristina vs. Sucesorio Familiar Tramite P. 17 2. 1 Acdo. Núm. Exp. 732/2018.
Arreola Estrada Guadalupe vs. José de Jesús Torres Chiquet. Controversias del Orden Familiar Estudiop61. 1 Acdo. Núm. Exp. 1548/2024.
Ayala Chávez Luis Alejandro vs. Valdéspino Hernández Sandra Cecilia. Controversias del Orden Familiar Tramite Razon. 1 Acdo. Núm. Exp. 2138/2024.
Ayala del Valle Erandi vs. Navarro Martínez Rubén Alberto. Controversias del Orden Familiar Tramite P- 59. 2 Acdos. Núm. Exp. 1766/2024.
Baltazar Santiago Antonio vs. Téllez Valentín Rosario. Especial Familiar Estudio 24. 1 Acdo. Núm. Exp. 2000/2023.
Barragán de la Cruz José Juan vs. Martínez Zárate Nayeli. Controversias del Orden Familiar Tramite P. 72. 1 Acdo. Núm. Exp. 1340/2023.
Barrientos Álvarez Lucio Juventino su Sucesión. Sucesorio Familiar Tramite P- 26. 1 Acdo. Núm. Exp. 362/2024.
Belmont Uribe Lizeth Mariana vs. Morales Reyes Germán Noé. Controversias del Orden Familiar Tramite P- 12. 1 Acdo. Núm. Exp. 1392/2024.
Benitez González Magdalena vs. Rodríguez Montejo Bryan Jesús. Especial Familiar Estudio 82. 1 Acdo. en Incidente. Núm. Exp. 580/2024.
Benitez González Magdalena vs. Rodríguez Montejo Bryan Jesús. Especial Familiar Estudio 52. 1 Acdo. en Incidente. Núm. Exp. 580/2024 Inc. de Pérd. de Patria Potestad.
Calcaneo Franco María Dolores Grisel. Juris. Voluntaria Familiar Tramite P- 11. 1 Acdo. Núm. Exp. 12/2025.
Cano Pineda Sergio vs. Rebeca Granados Gutiérrez. Especial Familiar Estudiop81. 1 Acdo. en Incidente. Núm. Exp. 1328/2014 Cancel. de Pensión Alimenticia.
Carmona Sánchez Adolfo su Sucesión. Sucesorio Familiar Tramite P- 9. 1 Acdo. Núm. Exp. 1288/2024.
Castiblanco Castillo Angge Carolina vs. González Gómez Carlos Alberto. Controversias del Orden Familiar Tramite Razón. 1 Acdo. Núm. Exp. 2332/2024.
Castro María Elia. Juris. Voluntaria Familiar Tramite. 1 Acdo. Núm. Exp. 1748/2023.

SOLO CONSULTA
SOLO CONSULTA
SOLO CONSULTA

Cervantes Espinosa Mauricio vs. Luis Daniel Cervantes Manjarrez. Controversias del Orden Familiar Tramite P. 71. 2 Acdos. Núm. Exp. 1770/2024.

Cortés Orellana Leonardo vs. Sucesorio Familiar Tramite P. 47. 1 Acdo. Núm. Exp. 1408/2016.

Cortés Orellana Leonardo vs. Sucesorio Familiar Tramite P. 46. 1 Acdo. en Incidente. Núm. Exp. 1408/2016 Inc. de Inconformidad Con el Inventario y Avaluos.

Cortez Pérez Ofelia. Juris. Voluntaria Familiar Tramite P. 2352. 1 Acdo. Núm. Exp. 2352/2024.

Cuesta Ramos Luis Manuel vs. García Sánchez Verónica. Ord. Civil Familiar Tramite P- 36. 1 Acdo. Núm. Exp. 916/2017 Inc. de Cambio de Guarda y Custodia y Pago de Alimentos.

Domínguez Viveros Miriam Itzia. Controversias del Orden Familiar Tramite P- 32. 1 Acdo. Núm. Exp. 1578/2024.

Durán Moreno Edith Jacqueline vs. García Adame Francisco Javier. Controversias del Orden Familiar Estudio 41. 1 Acdo. en Incidente. Núm. Exp. 2252/2012 Tomo II Inc. de Cancel. de Pensión Alimenticia.

Esmerado Javier Lina Olga. Juris. Voluntaria Familiar Sala Sin/ Núm. 1 Acdo. Núm. Exp. 82/2024.

Espinoza Muñoz Elizaneth vs. Hernández Luna César Odin. Controversias del Orden Familiar Tramite P. 68. 1 Acdo. en Incidente. Núm. Exp. 1872/2019 Incidente.

Fernández Franco Andrés Darío vs. Samantha Escobar Ortega. Controversias del Orden Familiar Tramite P- 16. 1 Acdo. en Incidente. Núm. Exp. 1228/2016 Incidente.

Fernández Neri Enrique su Sucesión. Sucesorio Familiar Tramite P. 45. 1 Acdo. Núm. Exp. 526/2024.

Figueroa Caballero Roberto Arturo su Suc. vs. Controversias del Orden Familiar Contestación de Agravios. 1 Acdo. en Incidente. Núm. Exp. 962/2020.

Flores Cisneros Lorena vs. Adán Michel Ríos Alfaro. Controversias del Orden Familiar Estudio S/N. 1 Acdo. Núm. Exp. 1492/2015.

Flores y González Luz su Sucesión. Sucesorio Familiar Tramite P34. 1 Acdo. Núm. Exp. 4/2025.

Galicia Flores Julio su Sucesión. Sucesorio Familiar Tramite P. 44. 1 Acdo. Núm. Exp. 1374/2024.

Galicia Lira Victor Manuel Su. Suc. Int. Tramite P Sn. 3 Acdos. Núm. Exp. 2062/2009.

García Velázquez María Juana vs. Figueroa Guzmán Raúl Guillermo. Especial Familiar Tramite P- 29. 1 Acdo. Núm. Exp. 886/2024.

Garduño López Francisco su Sucesión. Sucesorio Familiar Tramite P- 10. 1 Acdo. Núm. Exp. 1656/2024.

Garfias Salgado Jesús vs. Sucesorio Familiar Estudio 68. 1 Acdo. Núm. Exp. 766/2015.

Garin Camacho Francisco su Suc. Controversias del Orden Familiar Estudio 61. 1 Acdo. Núm. Exp. 220/2020.

González Hinojosa Eva Isela vs. Delgado Sánchez Alejandro. Controversias del Orden Familiar Tramite P 63. 2 Acdos. Núm. Exp. 64/2011 Expediente.

Grajales Hernández Genoveva vs. Narciso Gutiérrez Ochoa. Especial Familiar Apel. Estudio P55. 4 Acdos. Núm. Exp. 494/2019 Inc. Canc. Pens. Alim.

Guerrero Castillo Guillermina vs. Juris. Voluntaria Familiar Tramite 910. 2 Acdos. Núm. Exp. 2062/2018.

Gutiérrez Ortega Eusebio José y Hernández Gachuz Dolores Alejandra y Gutiérrez Hernández Evelyn Guadalupe y Cortés Martínez Daniel. Juris. Voluntaria Familiar Sala Sin/ Núm. 1 Acdo. Núm. Exp. 1152/2023.

Hernández Ferrer Carlos Alberto su Sucesión. Sucesorio Familiar Tramite P- 33. 1 Acdo. Núm. Exp. 2396/2024.

Hernández González Jonathan Admir vs. Hernández Juárez Nikte Samara. Controversias del Orden Familiar Estudio 3. 1 Acdo. Núm. Exp. 2114/2024.

Hernández Romero Edgar su Sucesión. Sucesorio Familiar Estudio 73. 1 Acdo. Núm. Exp. 2462/2024.

Jiménez Andrés José vs. Solia Gutiérrez Palomec. Controversias del Orden Familiar Tramite P. 18. 1 Acdo. Núm. Exp. 1020/2021 Inc. Pag. Pens No Cub.

Juárez Mendoza Enrique su Sucesión. Sucesorio Familiar Tramite P- 14. 1 Acdo. Núm. Exp. 314/2022.

León Carbajal Luzelva Jazmín vs. Pérez Hernández Enrique. Controversias del Orden Familiar Sala Sin/ Núm. 1 Acdo. Núm. Exp. 486/2024.

Loyo Pérez Victorio vs. Loyo Pérez Victorio. Juris. Voluntaria Familiar Estudio 79. 1 Acdo. en Otros. Núm. Exp. 976/2017 Tomo II.

Mancilla Rodríguez Manuel vs. Sucesorio Familiar Tramite P83. 1 Acdo. Núm. Exp. 118/2016.

Martínez Copado Omar. Sucesorio Familiar Tramite P. 57. 1 Acdo. en Expedientillo. Núm. Exp. 42/2024.

Martínez Luna Fermín su Sucesión. Sucesorio Familiar Tramite P. 21. 1 Acdo. Núm. Exp. 1270/2024.

Martínez Martínez Rosa vs. J. Jesús del Rosal Navarro. Controversias del Orden Familiar Tramite P. 49. 1 Acdo. en Incidente. Núm. Exp. 2138/2012 Inc. Tomo II.

Mejía Salcedo Luz María. Int. Estudiop75. 1 Acdo. Núm. Exp. 1488/2007.

Membrilla Gutiérrez María de Los Ángeles vs. Mario Jaime Porrás Navarro. Div. Nec. Tramite P 76. 1 Acdo. Núm. Exp. 1154/2001.

Mendoza Ríos Luisa Mariana vs. Vargas Márquez Gilser Alejandro. Controversias del Orden Familiar Estudio 84. 1 Acdo. Núm. Exp. 1352/2024.

Morales López Federico su Sucesión. Sucesorio Familiar Tramite P. 35. 1 Acdo. Núm. Exp. 2394/2024.

Moreno Márquez Adolfo su Sucesión. Sucesorio Familiar Tramite P. 33. 1 Acdo. Núm. Exp. 2016/2024.

Olvera Sandoval Anyel Berenice vs. Kevin Enrique Meza Santos. Controversias del Orden Familiar Estudiop78. 1 Acdo. Núm. Exp. 1936/2024.

Orihuela Martínez Roberta María del Rosario su Sucesión. Sucesorio Familiar Tramite P. 87. 1 Acdo. Núm. Exp. 2378/2024.

Orozco Hernández María Eugenia vs. Orozco Hernández María Eugenia. Sucesorio Familiar Tramite P- 80. 1 Acdo. Núm. Exp. 1338/2022.

Parra Guzmán Jéssica Marlem vs. Callejas Medina Luis Miguel. Controversias del Orden Familiar Tramite- P29. 1 Acdo. Núm. Exp. 612/2024.

Peredo y Leal Luis su Sucesión. Sucesorio Familiar Tramite P. 48. 1 Acdo. Núm. Exp. 1704/2023.

Pérez Contreras Elvia Lucía vs. Andrade Flores Juan Raúl. Especial Familiar Sala Sin/ Núm. 1 Acdo. Núm. Exp. 726/2022 Inc. de Compesación.

Pineda Benítez Eduardo vs. Stephanie Aidée Pérez García. Controversias del Orden Familiar Dada Cuenta. 2 Acdos. en Incidente. Núm. Exp. 728/2015 Inc. de Incumplimiento de Convenio.

Pérez Mendoza María de la Luz. Controversias del Orden Familiar Estudiop25. 1 Acdo. Núm. Exp. 118/2021 2 Inc. Remoc. Albacea.

Reyes Ortiz Elena vs. Veloz Reyes Alexis Arely y Portilla Casas Gerardo Sebastián. Controversias del Orden Familiar Tramite P. 19. 1 Acdo. Núm. Exp. 2144/2022.

Reyes Palacios Lorena vs. Luis Miguel Velarde Zamora. Controversias del Orden Familiar Estudiop39. 3 Acdos. Núm. Exp. 1534/2015 Tomo II, Principal.

Reynoso Razo Vania Gabriela vs. Pérez Magaña Salvador. Controversias del Orden Familiar Tramite P. 88. 3 Acdos. Núm. Exp. 1806/2024.

Riera Morales María de la Luz. Sucesorio Familiar Estudiop62. 1 Acdo. en Incidente. Núm. Exp. 1758/2010 Incidente.

Ríos Jiménez Juana su Sucesión. Sucesorio Familiar Estudiop88. 1 Acdo. Núm. Exp. 2362/2024.

Rivera Castro María Elena su Sucesión. Sucesorio Familiar Tramite P. 85. 1 Acdo. Núm. Exp. 2/2025.

Rivera López Viridiana vs. Cid Reyes Félix David. Controversias del Orden Familiar Tramite P. 35. 1 Acdo. Núm. Exp. 1420/2022 Tomo II.

Rivera Robles Martínez Santiago vs. Rivera Delgado Arturo su Sucesión y Rivera Mejía Emilia y C Notario Público Número 3 de la Novena Demarcación Notarial del Estado de Morelos Licenciada Yuriria Leticia Hernández Lozano y C Notario Público Número 11 de la Ciudad de México Carlos Alejandro Durán Loera. Ord. Civil Familiar Tramite P. 60. 1 Acdo. Núm. Exp. 554/2022 Tomo II.

Robledo Toledo Alejandra vs. Martínez Martínez Juan Carlos. Controversias del Orden Familiar Tramite P. 31. 1 Acdo. Núm. Exp. 1700/2024.

Rodríguez Rodríguez Wendy Nayelli vs. Rodríguez Alonso Jesús Eduardo. Controversias del Orden Familiar Estudiop58. 2 Acdos. Núm. Exp. 1766/2022 Tomo III.

Ruíz Hernández Araceli vs. Sánchez Curiel Alonso. Ord. Civil Familiar Tramite P. 13. 1 Acdo. Núm. Exp. 1204/2019.

SOLO CONSULTA
SOLO CONSULTA
SOLO CONSULTA

Sáenz Hernández Irlanda Sharai vs. Juan Arturo Doria Trujeque. Controversias del Orden Familiar Tramite Razón. 1 Acdo. Núm. Exp. 582/2020.
Sánchez Hernández José su Sucesión. Sucesorio Familiar Tramite Sn. 1 Acdo. en Expedientillo. Núm. Exp. 2168/2023 Expedientillo.
Sánchez Verdeja Fuensanta su Sucesión. Sucesorio Familiar Sala Sin/ Núm. 1 Acdo. en Incidente. Núm. Exp. 278/2004 Incidente.
Sánchez Verdeja Fuensanta y Verdeja Fuensanta Sánchez vs. Sánchez Verdeja Fuensanta. Sucesorio Familiar Sala Sin/ Núm. 1 Acdo. en Incidente. Núm. Exp. 278/2004 Inc. de Remoción de Albacea.
Sandoval Blanco Juan Antonio vs. Silvia Vargas Torres. Controversias del Orden Familiar Tramite P- 53. 1 Acdo. en Incidente. Núm. Exp. 1220/1997 Cancelación.
Sevilla Juárez Fernando vs. Barrios Ortiz María Estela. Controversias del Orden Familiar Tramite P37. 1 Acdo. Núm. Exp. 1308/2024.
Tinoco Guzmán Blanca Leticia vs. Lorenzo Guzmán David. Controversias del Orden Familiar Estudiop4. 1 Acdo. Núm. Exp. 858/2024.
Torres Ubach Joaquín. Sucesorio Familiar Estudiop71. 2 Acdos. en Amparo. Núm. Exp. 952/2017 Cuad. de Amparo.
Trejo Martínez Luis Gabriel vs. Laura Martha Sánchez Rivera. Controversias del Orden Familiar Tramite P. 33. 1 Acdo. Núm. Exp. 1332/2015 Tomo II.
Trinidad López Abigail vs. Trinidad Alcántara José David. Controversias del Orden Familiar Estudio 52. 1 Acdo. Núm. Exp. 1960/2024.
Uriarte Hernández Roxana vs. Juárez Martínez Adán Isael. Controversias del Orden Familiar Estudio P68. 1 Acdo. Núm. Exp. 268/2024 Tomo II.
Vargas Hernández Laura Jéssica vs. Olguín Hernández José Bladimir. Especial Familiar Tramite P. 65. 1 Acdo. Núm. Exp. 1358/2022.
Velasco Saldierna María de Lourdes vs. Ornelas Álvarez Miguel Alfredo. Especial Familiar Razon- Estudio. 1 Acdo. Núm. Exp. 2176/2023.
Villanueva Zavala Antonia su Sucesión. Sucesorio Familiar Tramite P- 28. 1 Acdo. Núm. Exp. 1034/2024.
De Santiago Romero Ana María vs. Sucesorio Familiar Tramite P. 74. 1 Acdo. Núm. Exp. 1872/2017.
De la Garza Rodea Javier Perceo vs. Villarreal Pérez Tello Laura Gabriela. Controversias del Orden Familiar Reb. de Agravios. 2 Acdos. en Incidente. Núm. Exp. 640/2022 Inc. de Modificación de Pensión Alimenticia.
De la Huerta Gómez Francisco Javier vs. Claudia Luz María Ortega Contreras. Especial Familiar Tramite P. 38. 1 Acdo. en Otros. Núm. Exp. 1966/2013 Inc. de Incumpl. Al Conv. Judicial Respecto de Los Alimentos Pactados.
De Los Santos Martínez Guadalupe vs. Chavarría Granados Reyes Ademir. Especial Familiar Audiencia. 1 Acdo. Núm. Exp. 2244/2023 Inc. Canc. Pens. Alim.

NO PUBLICADOS

Melgar Herrera Norma. Sucesorio Familiar Nuevo- No Publicado. 1 Acdo. Núm. Exp. 44/2025.

AUDIENCIA

Cruz Camacho Roberto su Sucesión. Aud. 801 Sucesorio Familiar. 1 Audiencia. Núm. Exp. 574/2024.

LA SECRETARIA DE ACUERDOS
LIC. ALEJANDRA SILVIA CORDERO NAVARRETE

VIGÉSIMO PRIMERO DE LO FAMILIAR

SECRETARÍA "A"
ACUERDOS DEL 29 DE ENERO DEL 2025

Acosta Uriegas Laura Verónica vs. Eduardo Latapi Artigas. Especial Familiar 1 Acdo. Núm. Exp. 3435/2024.
Aguilar Salazar Pedro vs. Vara Quiroz Elizabeth. Controversias del Orden Familiar 1 Acdo. Núm. Exp. 1121/2024.
Arcangeli Álvarez Érika Elvira vs. Ortega Gómez Paulo Alejandro. Especial Familiar 1 Acdo. en Otros. Núm. Exp. 2157/2018 Vía de Apremio 08- 10- 24.
Arcangeli Álvarez Érika Elvira vs. Ortega Gómez Paulo Alejandro. Especial Familiar 1 Acdo. en Otros. Núm. Exp. 2157/2018 Vía de Apremio 14 Noviembre 2023.
Aviña Álamo Ma. Concepción. Int. 1 Acdo. Núm. Exp. 21/2000.
Báez Silva Melba Yuliana vs. Mani Alanís Miguel Ángel. Controversias del Orden Familiar 1 Acdo. Núm. Exp. 1999/2024.
Barragán Álvarez Rosa María vs. Ambríz Contreras Arturo. Div. Nec. 1 Acdo. Núm. Exp. 1169/2005.
Barrientos Rincón Mauricio vs. Aparicio Guzmán Sara Alicia. Controversias del Orden Familiar 1 Acdo. Núm. Exp. 1/2014 Tomo 8.
Batres García Heriberto. Sucesorio Familiar 1 Acdo. Núm. Exp. 3741/2024 Bis. 1.
Calderón Araujo Filiberto Estanislao vs. Frontana Rangel Guadalupe. Especial Familiar 1 Acdo. Núm. Exp. 911/2016.
Calderón Sánchez María Cristina vs. Rodríguez Vals Carlos. Controversias del Orden Familiar 1 Acdo. Núm. Exp. 969/2023.
Castelar Godinbez de Palma Esperanza. Sucesorio Familiar 1 Acdo. en Expedientillo. Núm. Exp. 31/1992.
Córdova Barrera Noé. Sucesorio Familiar 1 Acdo. Núm. Exp. 2029/2021 Cuarta Sección.
Cruz Rodríguez Yomali Angélica vs. Salazar Aquino Miguel Ángel. Controversias del Orden Familiar 2 Acdos. Núm. Exp. 1965/2024.
Cuevas Martínez Laura vs. González Cruz Edgar Adrián. Controversias del Orden Familiar 1 Acdo. en Incidente. Núm. Exp. 2083/2015 Pago de Pensión Alimenticia Retroactiva.
Díaz León Toledo Isel Daniela vs. Tenorio Mendoza Carlos Israel. Controversias del Orden Familiar 1 Acdo. en Incidente. Núm. Exp. 1933/2017 Cese de Violencia.
Echeverría Zaldívar Amparo y Ramírez Zurita Tomás Rogelio. Div. Vol. 1 Acdo. Núm. Exp. 471/2000.
Enciso Cervantes María de Jesús vs. Sánchez Martínez Hugo Alberto. Especial Familiar 1 Acdo. en Incidente. Núm. Exp. 397/2021 Inc. de Liq. de Soc. Cony. II.
Escobar Morales Ángel vs. Flores Román Nancy Angélica. Especial Familiar Llegada del Archivo. 1 Acdo. Núm. Exp. 1179/2022.
Galán Barrios Ani Presly vs. Fernando Acosta Sánchez. Ord. Civil Familiar 1 Acdo. en Incidente. Núm. Exp. 517/2012 Inc. de Cumplimineto de Convn. - 2.
García López Pascual. Sucesorio Familiar 1 Acdo. en Exhorto. Núm. Exp. 3697/2024.
García Peña Ma de Los Ángeles vs. Pérez Arteaga Francisca. Controversias del Orden Familiar 1 Acdo. en Expedientillo. Núm. Exp. 1959/2023.
García Torbellin Alejandra Monserrat vs. Mondragón Islas Jorge Alonso. Controversias del Orden Familiar Ratifique. 2 Acdos. Núm. Exp. 3605/2024.
García Torres Martha su Sucewsión. Sucesorio Familiar 1 Acdo. Núm. Exp. 2025/2023.
Gómez Paredes Catalina. Juris. Voluntaria Familiar 1 Acdo. Núm. Exp. 1889/2024.
Gómez Piña Adán Ángel vs. Acosta Hernández María Lilián. Especial Familiar 1 Acdo. en Incidente. Núm. Exp. 181/1988 Inc. de Repos. de Autos.
Gómez Piña Adán Ángel vs. María Lilián Acosta Hernández. Especial Familiar 1 Acdo. Núm. Exp. 181/1988.
González López Teresa su Sucesión. Sucesorio Familiar 2 Acdos. Núm. Exp. 2759/2024.
González Manzanilla Blanca Alicia vs. Vázquez Piña Claudio. Especial Familiar 1 Acdo. en Incidente. Núm. Exp. 983/2019 Pago de Pensión Alimenticia Compensatoria.
Gutiérrez Lugo Flor de Azalia vs. Martínez Soria Javier. Controversias del Orden Familiar 2 Acdos. en Expedientillo. Núm. Exp. 465/2024.
Gutiérrez Nieto Viridiana vs. Reyes Cruz Francisco Octavio. Controversias del Orden Familiar 1 Acdo. Núm. Exp. 1221/2024.
Hernández López Martín. Juris. Voluntaria Familiar 1 Acdo. Núm. Exp. 697/2010.
Hernández Perea María vs. Nava Hernández Michael Mariel y Nieto González Daniel Uriel. Controversias del Orden Familiar 1 Acdo. Núm. Exp. 2911/2024.
Hoth y Alatriste Julio. Sucesorio Familiar 1 Acdo. en Incidente. Núm. Exp. 3497/2024 Inc. de Remoción de Albacea.
Iglesias García Gema Laura vs. Caballero López Eric. Controversias del Orden Familiar 1 Acdo. Núm. Exp. 1039/2024.
Jarillo Enríquez Gabriel vs. Herminia Alvarado Valladolid. Especial Familiar Not Sale. 2 Acdos. Núm. Exp. 2479/2024.
Jéssica Hernández Moreno vs. Antonio Abraham Rodríguez Arreola. Controversias del Orden Familiar 1 Acdo. Núm. Exp. 867/2013.

SOLO CONSULTA
SOLO CONSULTA
SOLO CONSULTA

León Garzon Elizabeth vs. Rebollar Villagómez Rubén. Controversias del Orden Familiar 1 Acdo. Núm. Exp. 2829/2024.
López García María Fernanda vs. Zamorano Barrera Alfredo Francisco. Controversias del Orden Familiar 1 Acdo. Núm. Exp. 735/2022.
López Reyes Omar Octavio vs. Tirado Navarro Atenea. Especial Familiar 2 Acdos. en Incidente. Núm. Exp. 859/2022 Liquidación de Sociedad Conyugal.
Lozano Hube Elena Luisa su Sucesión. Sucesorio Familiar Auto. 1 Acdo. Núm. Exp. 1449/2024.
Márquez Balderas María Celia Alicia, Tamiben Conocida como Alicia Márquez. Sucesorio Familiar 3 Acdos. Núm. Exp. 2165/2024.
Martínez Baron Nydia Ivonne vs. Elizarraraz Flores César Gustavo. Controversias del Orden Familiar 1 Acdo. Núm. Exp. 1633/2023.
Martínez Esparza José Emmanuel. Juris. Voluntaria Familiar 1 Acdo. Núm. Exp. 245/2024.
Martínez Jiménez Juan. Sucesorio Familiar 1 Acdo. Núm. Exp. 89/2020.
Martínez Pacheco Lizbeth vs. Cortés Rodriguez Ricardo. Controversias del Orden Familiar 1 Acdo. Núm. Exp. 1757/2024.
Martínez Martínez Perfecto Gerardo y Martínez Granados María Sara. Div. Vol. Billete. 1 Acdo. Núm. Exp. 1445/2004.
Medina Juventina vs. Ruíz Medina Margarito. Controversias del Orden Familiar 2 Acdos. Núm. Exp. 1361/2024.
Méndez Sánchez María Elena vs. Juan Carlos Mondragón Ramírez. Diversos 1 Acdo. Núm. Exp. 1509/2004.
Mezrage Kamahi Linda. Sucesorio Familiar 1 Acdo. Núm. Exp. 69/2021.
Mondragón Rodríguez Alicia vs. Rodríguez Sosa Carlos Manuel. Ord. Civil Familiar 1 Acdo. en Incidente. Núm. Exp. 1151/2007 Incidente.
Muñoz Trejo Viridiana vs. Gutiérrez Martínez Edgar Roberto. Controversias del Orden Familiar 1 Acdo. Núm. Exp. 2283/2014.
Nieto Rentería Cecilia vs. Salgado Torres Oswaldo Vicente. Controversias del Orden Familiar 2 Acdos. Núm. Exp. 2345/2024.
Núñez Casillas Carmen Eloísa vs. Alvarado Hernández Georgina Gilberto. Especial Familiar 1 Acdo. en Incidente. Núm. Exp. 2519/2024 Inc. de Cump. de Convenio.
Ocampo Martínez Verónica vs. García Carranza Miguel Martín. Controversias del Orden Familiar 1 Acdo. Núm. Exp. 1869/2024.
Olvera Quintanar Aurelia su Sucesión. Sucesorio Familiar 1 Acdo. Núm. Exp. 2087/2024.
Olvera Rincón Yesenia Nayelli vs. Víctor Hugo Martiñón Hernández. Especial Familiar 1 Acdo. en Incidente. Núm. Exp. 2157/2024 Inc. de Cump. de Pago de Pensión.
Olvera Rincón Yesenia Nayelli y Víctor Hugo Martiñón Hernández. Especial Familiar 1 Acdo. Núm. Exp. 2157/2024.
Ortega Gómez Georgina Beatriz vs. Jonathan Joaquín González Peláez. Alim. Comparec. 6 Acdos. Núm. Exp. 3395/2024.
Padua García María Yamel vs. Camacho Martínez Luis. Controversias del Orden Familiar 3 Acdos. Núm. Exp. 1771/2023.
Palacios Martínez Flavia su Sucesión. Sucesorio Familiar Desechamiento. 1 Acdo. Núm. Exp. 9/2025.
Piña Saldaña Érika vs. Regalado Sáenz Erick. Controversias del Orden Familiar 1 Acdo. Núm. Exp. 203/2015.
Ponce Deleon Méndez Soledad su Sucesión. Sucesorio Familiar Llegada del Archivo. 1 Acdo. en Expedientillo. Núm. Exp. 1699/2021.
Ramírez González Virginia y Arciniega Valverde Arturo Noé. Especial Familiar 1 Acdo. Núm. Exp. 1301/2015.
Ramírez Velázquez Conrado vs. Sibaja Benítez Audrey. Especial Familiar 1 Acdo. en Incidente. Núm. Exp. 1487/2022 Regular. Las Cuestiones Inherentes a la Liquidación de la Sociedad Conyugal.
Rioja Bravo Carlos vs. Fernández Flores Maia Dolores. Especial Familiar 1 Acdo. Núm. Exp. 1025/2024.
Romano Cabrera Araceli vs. Sánchez Juárez Omar. Controversias del Orden Familiar 1 Acdo. en Expedientillo. Núm. Exp. 81/2015 Bis. 1.
Romero González Érika vs. Gómez Orizaga Carlos Samuel. Controversias del Orden Familiar 1 Acdo. Núm. Exp. 2273/2023.
Romero González Érika vs. Gómez Orizaga Carlos Samuel. Controversias del Orden Familiar 1 Acdo. en Incidente. Núm. Exp. 2273/2023 Liquidación de Pensiones.
Salinas Ramírez Juana. Sucesorio Familiar 2 Acdos. en Incidente. Núm. Exp. 785/2021 Nul. de Actuaciones.
Sánchez Rivera Claudia Érika vs. Sánchez Velasco Rafael Rodolfo. Alim. Comparec. 1 Acdo. Núm. Exp. 965/2011.
Sanjuan Rodríguez Reina Alejandra vs. Jiménez Mora Heriberto. Controversias del Orden Familiar 1 Acdo. Núm. Exp. 965/2024.
Santos Carreón Melitón Juan su Sucesión. Sucesorio Familiar 2 Acdos. Núm. Exp. 2395/2024.
Santos Celis Alma Rosa vs. Garzón Lozano Alberto. Controversias del Orden Familiar 1 Acdo. en Incidente. Núm. Exp. 99/2006 Inc. de Repos. de Autos.
Serralde Castro Iván vs. Torres Tapia Elba Idalia. Controversias del Orden Familiar 3 Acdos. Núm. Exp. 681/2024.
Sosa Dobarganes José Francisco vs. Rodríguez Shomar Raquel. Especial Familiar 1 Acdo. en Incidente. Núm. Exp. 2455/2014 Incidente.
Sosa Dobarganes José Francisco vs. Rodríguez Shomar Raquel. Especial Familiar 1 Acdo. en Incidente. Núm. Exp. 2455/2014 Solic. de Pet. de Ctas. 2.
Valencia Belmont María del Carmen su Sucesión. Sucesorio Familiar 2 Acdos. Núm. Exp. 2993/2024.
Valencia Pérez Luis. Sucesorio Familiar 3 Acdos. Núm. Exp. 3805/2024.
Varela María vs. Romero Varela Haydee. Controversias del Orden Familiar 1 Acdo. Núm. Exp. 1729/2024.
Vergara Vargas Arcelia Guadalupe vs. Gómez Bastida Mario. Controversias del Orden Familiar 1 Acdo. Núm. Exp. 873/2014.
Villalpando García Esther vs. Valencia Pérez Luis su Sucesión. Sucesorio Familiar Radicación. 1 Acdo. Núm. Exp. 3829/2024.
Yordi Espinosa Érika Edith vs. Pérez Romo Hugo Abraham. Controversias del Orden Familiar 1 Acdo. en Incidente. Núm. Exp. 45/2020 Cambio de Guarda y Custodia.
Zambrano Corona Alberto vs. Sánchez Buendía Saira Sharin. Controversias del Orden Familiar 2 Acdos. Núm. Exp. 1511/2024.
Zavala Rocha Cecilia Margarita y/o Margarita Zavala Rocha. Int. 1 Acdo. Núm. Exp. 1711/2009.
De la Macorra Yslade Santiago. Sucesorio Familiar 1 Acdo. Núm. Exp. 1707/2023.
AUDIENCIA
Olvera Pérez Paulina del Carmen. Aud. Juris. Voluntaria Familiar. 1 Audiencia. Núm. Exp. 1111/2024.
Ortiz Núñez Ruth. Aud. Juris. Voluntaria Familiar. 1 Audiencia. Núm. Exp. 1231/2024.
Torres Margarita. Aud. Juris. Voluntaria Familiar. 1 Audiencia. Núm. Exp. 1617/2024.

LA SECRETARIA DE ACUERDOS
LIC. YANIRA FLORES LOZADA

SECRETARÍA "B"
ACUERDOS DEL 29 DE ENERO DEL 2025

Aguilar Suárez Luis Antonio vs. Martínez Demetrio Laura. Controversias del Orden Familiar 2 Acdos. Núm. Exp. 1962/2024.
Alcaraz Medina Camilo su Sucesión. Sucesorio Familiar 2 Acdos. Núm. Exp. 2976/2024.
Álvarez Baltazar Saúl vs. Blanquet Servín Viridiana Karina. Controversias del Orden Familiar 1 Acdo. Núm. Exp. 1876/2024.
Ángeles Cruz Joanna Daniela vs. Peralta Hernández Misraim Jafet. Controversias del Orden Familiar Dada. 1 Acdo. Núm. Exp. 642/2024.
Barragán Hernández María Estela. Sucesorio Familiar 1 Acdo. en Otros. Núm. Exp. 1042/2014 Cuarta Sección.
Boone Menchaca José Luis su Sucesión. Ord. Civil Familiar Requerimiento. 1 Acdo. Núm. Exp. 42/2020 Tomo V del Cuad. Principal.
Bran Flores Verónica Gabriela vs. Rodríguez Gómez Víctor Manuel. Controversias del Orden Familiar 1 Acdo. Núm. Exp. 3430/2024.
Bravo Ortega Alejandra Angélica vs. Morales Sevilla Misael. Controversias del Orden Familiar 4 Acdos. Núm. Exp. 1900/2021.
Cabello Aguilar Brenda Alejandra vs. Rivera de Jesús Joel. Controversias del Orden Familiar 2 Acdos. Núm. Exp. 3350/2024.
Calderón Alcalde Concepción Magdalena su Sucesión y Concepción Calderón Alcalde. Sucesorio Familiar 1 Acdo. Núm. Exp. 2388/2024.

SOLO CONSULTA
SOLO CONSULTA
SOLO CONSULTA

Calderón Plata Áurea Guadalupe Ángel vs. Ramírez Martínez Isaac Jhonadap. Controversias del Orden Familiar 1 Acdo. Núm. Exp. 546/2023 Principal.
Camacho García Zahira vs. Juárez Castañeda Alfredo. Controversias del Orden Familiar 3 Acdos. en Incidente. Núm. Exp. 2830/2024 Inc. de Régimen de Visitas.
Cejudo Mazari Noemí su Sucesión. Sucesorio Familiar 1 Acdo. Núm. Exp. 1618/2024.
Chávez Alanís Alejandro su Sucesión. Sucesorio Familiar 1 Acdo. Núm. Exp. 1494/2023.
Chávez Trejo Diana vs. Trejo Vázquez Armando Adrián. Especial Familiar 1 Acdo. Núm. Exp. 2254/2014.
Chincoya Teutli Héctor vs. Elisa Jiménez Aguilar. Especial Familiar 1 Acdo. Núm. Exp. 3416/2024.
Chincoya Teutli Héctor. Especial Familiar 4 Acdos. en Incidente. Núm. Exp. 3416/2024 Inc. de Liquidación de Sociedad Conyugal.
Claudio Garduño Selene vs. Miranda Jiménez Óscar Sinuhe. Controversias del Orden Familiar Comparecencia de Billete Expedientillo. 1 Acdo. Núm. Exp. 2098/2022.
Cueva Ramírez Alberto su Sucesión. Sucesorio Familiar 1 Acdo. Núm. Exp. 2646/2024.
Daniel Carrasco Ernestina. Test. 1 Acdo. Núm. Exp. 590/2010.
Delgadillo Vega Liliana vs. Ángel Fonsecda Torres. Especial Familiar 1 Acdo. Núm. Exp. 2816/2024.
Dueñas Sánchez Paula su Sucesión. Sucesorio Familiar 1 Acdo. en Otros. Núm. Exp. 2690/2024 Cuarta Sección.
Dueñas Sánchez Paula su Sucesión. Sucesorio Familiar 1 Acdo. en Otros. Núm. Exp. 2690/2024 Tercera Sección.
Espejel López Paola Raquel vs. Valencia Jiménez Alejandro. Especial Familiar 1 Acdo. Núm. Exp. 1170/2023.
Espinosa Aguilar Slvia vs. López Durán Rogelio. Controversias del Orden Familiar 1 Acdo. Núm. Exp. 2528/2024.
Fernández Martínez Christopher vs. Cruz González Cinthya. Controversias del Orden Familiar 1 Acdo. Núm. Exp. 2666/2024.
Fernández Olivera Jade Yazmín Herminia y Miranda Castañeda Luis Gustavo. Controversias del Orden Familiar 1 Acdo. Núm. Exp. 394/2023.
Flores Cabral Oralia su Sucesión. Sucesorio Familiar 1 Acdo. Núm. Exp. 526/2024.
Galicia Gen María Yolanda vs. Pérez Sánchez Alfonso. Especial Familiar 1 Acdo. Núm. Exp. 1244/2022.
Gallegos Meza José Antonio vs. Ramos Espinoza Patricia. Especial Familiar 1 Acdo. en Incidente. Núm. Exp. 282/2024 Inc. de Pensión Alimenticia y Guarda y Custodia.
Gallwitz Lise y/o Lise Gallwitz Ballarati vs. García Jesús José Antonio. Controversias del Orden Familiar 5 Acdos. Núm. Exp. 1747/2021.
Gallwitz Lise y/o Lise Gallwitz Ballarati vs. García Jesús José Antonio. Controversias del Orden Familiar 1 Acdo. en Incidente. Núm. Exp. 1747/2021 Inc. de Reduc. de Pensión Alimenticia Provisional.
Galván Ojeda Araceli vs. Muñoz Nava José Luis. Especial Familiar 1 Acdo. Núm. Exp. 834/2021.
García Silva Luis Eduardo vs. Valdez Robles Paola. Controversias del Orden Familiar 1 Acdo. Núm. Exp. 2962/2024.
Gutiérrez Colín Juan vs. Córdova Olguín Mary Cruz. Controversias del Orden Familiar 1 Acdo. en Incidente. Núm. Exp. 1544/2022 Inc. de Ejecución.
Guzmán Salazar María Luisa su Sucesión. Sucesorio Familiar 2 Acdos. Núm. Exp. 2902/2024.
Heredia Domínguez Laura Virginia su Sucesión y Heredia Bonfill Laura Virginia y Heredia Bonfill Virginia y Heredia Domínguez Virginia. Sucesorio Familiar 1 Acdo. Núm. Exp. 3274/2024.
Hernández Márquez David vs. Molina Ramírez Luz de Nazaret. Controversias del Orden Familiar 1 Acdo. Núm. Exp. 3638/2024.
Hernández Valladares Erendira vs. Torres Alvarado Hossman Isai. Controversias del Orden Familiar 2 Acdos. Núm. Exp. 2108/2024.
Juárez Guarneros Virginia su Sucesión. Sucesorio Familiar 1 Acdo. Núm. Exp. 3034/2024.
Kanafany Escalona Zaira Helena vs. Kanafany Escalona José Gonzalo. Controversias del Orden Familiar 2 Acdos. Núm. Exp. 1362/2024.
León Herrera Guadalupe Michel vs. Hernández Hernández Brandon Omar. Controversias del Orden Familiar 1 Acdo. Núm. Exp. 2040/2024.
López Carreño Óscar Iván vs. Blandon Palominos Nadia. Especial Familiar Contestación Agravios. 1 Acdo. Núm. Exp. 842/2023 Inc. de Guarda y Custodia Régimen de Visitas y Convivencias, y Pensión Alimenticia.
López Guerrero María Esther vs. Guillermo Ayala Vázquez. Nul. de Mat. 1 Acdo. Núm. Exp. 1436/2002.
Madrigal Martínez José vs. Aguilar Ortiz Rubí Carolina. Controversias del Orden Familiar 1 Acdo. Núm. Exp. 2052/2024.
Maldonado Gómez Regino su Sucesión. Sucesorio Familiar 1 Acdo. Núm. Exp. 1472/2024.
Manzano Schravesande Eugenio. Juris. Voluntaria Familiar 1 Acdo. en Expedientillo. Núm. Exp. 2268/2019.
Marín Palma Luis Roberto vs. Macías Ponce Érika Janett. Especial Familiar 1 Acdo. en Incidente. Núm. Exp. 1824/2023 Inc. de Pensión Alimenticia y Pensión Compensatoria.
Márquez Rodríguez Natalia vs. Sánchez Salazar Aceves Emilio. Controversias del Orden Familiar 1 Acdo. en Incidente. Núm. Exp. 2070/2016 Inc. de Actual. de Pensión Alimenticia.
Marrufo Tello Oswaldo. Juris. Voluntaria Familiar 1 Acdo. Núm. Exp. 1582/2024.
Martínez Ayala María Edilia vs. Méndez Mendoza Claudio. Controversias del Orden Familiar 1 Acdo. Núm. Exp. 3740/2024 Bis. 1.
Martínez Martínez César Felipe su Sucesión. Sucesorio Familiar 1 Acdo. Núm. Exp. 3851/2024.
Martínez Recio María Magdalena vs. Vargas Laurette Leonardo. Especial Familiar 1 Acdo. Núm. Exp. 3380/2024 Bis. 1.
Melo Córdoba Benjamín Ariel vs. Ramírez Alvarado Libna Salem. Controversias del Orden Familiar 1 Acdo. Núm. Exp. 1874/2024.
Montejo Vargas Alfonso su Sucesión. Sucesorio Familiar 1 Acdo. Núm. Exp. 1182/2024.
Moreno Méndez Sandra Esmeralda vs. Ricardo Segura Aguilar. Controversias del Orden Familiar 1 Acdo. Núm. Exp. 2510/2024.
Moulinie Adame Ligia Ileana vs. Gongora Gomnez Miguel Roberto. Especial Familiar 2 Acdos. en Expedientillo. Núm. Exp. 3056/2024.
Muñiz Barrera María de Jesús. Sucesorio Familiar 1 Acdo. Núm. Exp. 118/2021.
Navarro Ramírez Humus vs. Yanhicher Yuliia. Especial Familiar 1 Acdo. Núm. Exp. 1846/2023.
Navarro y Ramos Gloria Margarita Andrea su Sucesión. Sucesorio Familiar 2 Acdos. Núm. Exp. 2308/2024.
Nieto Pérez Juan Carlos vs. Olivares Ramos Jazmín. Controversias del Orden Familiar 1 Acdo. Núm. Exp. 278/2018.
Ocampo Mosqueda Silvia Yolanda su Sucesión. Sucesorio Familiar 1 Acdo. Núm. Exp. 2336/2024.
Ortega Vázquez Ramón vs. Meza Tapia Claudia. Especial Familiar 1 Acdo. Núm. Exp. 2256/2024.
Ortega Vázquez Ramón vs. Meza Tapia Claudia. Especial Familiar 1 Acdo. en Incidente. Núm. Exp. 2256/2024 Inc. de Compensación.
Orvañanos Bonales Antonio. Sucesorio Familiar 1 Acdo. Núm. Exp. 576/1995 Bis. 1.
Oñate Castañeda María del Consuelo. Sucesorio Familiar 2 Acdos. Núm. Exp. 3806/2024.
Pablo Huerta Claudia Érika vs. Jiménez Encina Benito. Controversias del Orden Familiar 1 Acdo. Núm. Exp. 1710/2019.
Parra Álvarez Jesús vs. Julieta Domínguezzarate. Especial Familiar 1 Acdo. en Incidente. Núm. Exp. 342/2009 Inc. de Reduc. y/o Cancel. de Pensión Alimenticia.
Pérez Cisneros Samantha Dalila vs. Salazar Castillo Leonardo Adrián y/o Castillo Cruz Victoria Ana. Controversias del Orden Familiar Comparecencia de Billete. 1 Acdo. Núm. Exp. 2168/2024.
Ramírez Alarcón Jéssica vs. Edgar Ramírez Rebollo. Especial Familiar 1 Acdo. Núm. Exp. 2244/2024.
Ramirez Gallegos Esther. Juris. Voluntaria Familiar 1 Acdo. Núm. Exp. 794/2024.
Ramírez González Azucena vs. Fuentes Jiménez Hugo Alberto. Alim. Comparec. 1 Acdo. Núm. Exp. 1608/2005.
Recendiz Correa Vicente su Sucesión. Sucesorio Familiar 1 Acdo. Núm. Exp. 1388/2024.
Reyes Vásquez Rebeca. Sucesorio Familiar 1 Acdo. Núm. Exp. 1158/2020.
Robles Flores Ángel vs. Martínez Rangel Ivonne. Especial Familiar 1 Acdo. en Expedientillo. Núm. Exp. 1714/2023 Expedientillo.
Rodríguez Sánchez José Antonio vs. Carmona Castañeda Guadalupe Angélica. Especial Familiar 4 Acdos. Núm. Exp. 2536/2024.
Salazar Guzmán Marisa Gabriela vs. Rosas Hhernandez Omar Jaime. Div. Incausado 1 Acdo. Núm. Exp. 1672/2010.

SOLO CONSULTA
SOLO CONSULTA
SOLO CONSULTA

Sánchez Castillo Salud su Sucesión. Sucesorio Familiar 1 Acdo. Núm. Exp. 122/2023.
Sánchez García José Antonio vs. Sonia Álvarez Rosas. Especial Familiar 2 Acdos. en Incidente. Núm. Exp. 972/2010 Inc. de Liquidación de Sociedad Conyugal II.
Sandoval Miranda Daniela vs. Dossio Fernando. Controversias del Orden Familiar 2 Acdos. Núm. Exp. 848/2023.
Santillán y Nava Gilberto su Sucesión. Sucesorio Familiar 1 Acdo. Núm. Exp. 3252/2024.
Tapía Alcaraz Cecilia Verónica vs. Betancourt Palma Gerardo. Controversias del Orden Familiar 2 Acdos. en Incidente. Núm. Exp. 2420/2012 Inc. de Modificación y Actual. de Pensión Alimenticia.
Téllez Bello Marcela Alicia vs. Navarro Pérez Hugo Abraham. Especial Familiar 1 Acdo. Núm. Exp. 1928/2022.
Terán Hernández Amador su Sucesión. Sucesorio Familiar 1 Acdo. Núm. Exp. 2436/2024.
Torres Alvarado Debra Itzel vs. Pérez Jiménez Alfredo. Especial Familiar 1 Acdo. Núm. Exp. 2910/2024.
Torres Alvarado Debra Itzel vs. Pérez Jiménez Alfredo. Especial Familiar 1 Acdo. en Incidente. Núm. Exp. 2910/2024 Inc. de Cambio de Guarda y Custodia.
Torres García Federico vs. Munguía Lucio Guadalupe. Controversias del Orden Familiar 1 Acdo. Núm. Exp. 1184/2024.
Trujano Sánchez Abiud. Sucesorio Familiar 1 Acdo. Núm. Exp. 1830/2022.
Trujillo Flores Ayde Abigail vs. Colín Mercado Noé Casildo. Especial Familiar 1 Acdo. en Expedientillo. Núm. Exp. 2240/2023 Expedientillo.
Uribe Jurado Sandra vs. Zenteno Lozano Daniel. Controversias del Orden Familiar 4 Acdos. Núm. Exp. 1186/2012.
Vázquez López Maura su Sucesión. Sucesorio Familiar 2 Acdos. Núm. Exp. 2294/2024.
Villegas Gracida Tobías su Sucesión. Juris. Voluntaria Familiar 1 Acdo. Núm. Exp. 30/2024.
Zaragoza Tello Monserrat vs. Durán Okomura Luis Alejandro Guadalupe. Especial Familiar 1 Acdo. Núm. Exp. 1018/2024.

NO PUBLICADOS
Concha Martínez María Magdalena su Sucesión. Sucesorio Familiar 1 Acdo. Núm. Exp. 2918/2024.

AUDIENCIA
Duarte Villarello Berenice vs. Córdova Tello David Raúl. Especial Familiar. 1 Aud. en Incidente. Núm. Exp. 554/2015 Inc. de Régimen de Visitas y Convivencias Tomo Viii.
Pedraza Méndez Daniela Yutzil vs. Mendoza Flores Christopher Abdi. Aud. Plática de Menor. Controversias del Orden Familiar 1 Audiencia. Núm. Exp. 124/2022.
Tepatlan Martínez Nadia Isela vs. José Marcos Roales González. Aud. Incidental Controversias del Orden Familiar 1 Aud. en Incidente. Núm. Exp. 594/2020 Inc. de Cambio de Guarda y Custodia y Pensión Alimenticia.

EL SECRETARIO DE ACUERDOS
LIC. MARIO ROBLES KOCH

VIGÉSIMO SEGUNDO DE LO FAMILIAR

SECRETARÍA "A"
ACUERDOS DEL 29 DE ENERO DEL 2025

Aguirre Gutiérrez Mireya vs. Parada Chávez Gustavo. Controversias del Orden Familiar 1 Acdo. Núm. Exp. 3115/2024 Antecedente 938/2016.
Alvarado Alvarado Juana su Sucesión. Sucesorio Familiar Expedientillo. 1 Acdo. Núm. Exp. 2167/2022.
Arce Palma Ricardo. Sucesorio Familiar Notario Autoriza Personas. 1 Acdo. Núm. Exp. 2091/2014 Secc. Cuarta.
Ascención Campos Juan su Sucesión. Sucesorio Familiar 1 Acdo. en Cuadernillo. Núm. Exp. 1675/2007 Secc. Segunda.
Ávalos Molina Verónica vs. José Ramón Valdez Delfín. Cont. Ord. Fam. 1 Acdo. Núm. Exp. 217/2011.
Báez López José María. Sucesorio Familiar 1 Acdo. Núm. Exp. 2101/2024.
Báez López José María. Sucesorio Familiar 2 Acdos. en Otros. Núm. Exp. 2101/2024 Segunda Sección.
Barrera Cruz Antonio su Sucesión. Sucesorio Familiar 1 Acdo. en Cuadernillo. Núm. Exp. 1331/2021 Secc. Segunda.
Barrón Ochoa Carlos su Sucesión. Sucesorio Familiar 1 Acdo. Núm. Exp. 2655/2024 Antecedente 2074/2019.
Bautista González José su Sucesión. Sucesorio Familiar 1 Acdo. Núm. Exp. 2081/2021.
Becerril Calderón Martha vs. Jesús Israel Gaytán Arreola. Especial Familiar 1 Acdo. en Cuadernillo. Núm. Exp. 955/2021 Tomo II Principal.
Blass Vázquez Imelda vs. Pérez Cobos César Mauricio. Controversias del Orden Familiar 1 Acdo. Núm. Exp. 2129/2022.
Bolaños Hernández Óscar Raymundo vs. Bolaños Espinosa Raymundo. Controversias del Orden Familiar Cuad. de Apelación. 1 Acdo. Núm. Exp. 2021/2024.
Bolaños Luna Irma Elena vs. Borges Flores Jorge Juan. Controversias del Orden Familiar 1 Acdo. Núm. Exp. 3415/2024 Bis. 1 Antecedente 350/2006.
Bravo Hernández Alejandra en Representación de Sus Menores Hijos vs. Raúl del Toro Campos. Juris. Voluntaria Familiar 1 Acdo. en Incidente. Núm. Exp. 1355/2001 Inc. Actual de Modificación de Convenio.
Caldiño Durán Violeta Grissel vs. Moisés Abraham Lezama Navarrete. Cont. Ord. Fam. 1 Acdo. Núm. Exp. 699/2010.
Carbajal García Carmen Francisco. Juris. Voluntaria Familiar 1 Acdo. Núm. Exp. 369/2012 Interdicción.
Carrillo Mata Iris Azucena vs. Julio Alberto Galván Barradas. Controversias del Orden Familiar 1 Acdo. Núm. Exp. 1687/2018.
Cerda Herrero Karina vs. Colmenero Becerril David Giseh. Especial Familiar Expedientillo. 1 Acdo. en Expedientillo. Núm. Exp. 1847/2023 Expedientillo.
Chávez Alejandre Fidel Antonio vs. Soto Muñoz Silvia. Especial Familiar 1 Acdo. Núm. Exp. 1069/2024.
Coy Anaya María Guadalupe vs. Juárez Dolores Domingo. Especial Familiar 1 Acdo. Núm. Exp. 2749/2024 Antecedente 984/2024.
Cruz Martínez Ana vs. García López Miguel Ángel. Controversias del Orden Familiar 1 Acdo. Núm. Exp. 3495/2024 Antecedente 442/2020.
Cuéllar Sánchez Adriana vs. Martínez Hernández Leonardo. Controversias del Orden Familiar 1 Acdo. Núm. Exp. 3429/2024 Antecedente 2300/2011.
Escalante Hernández Laura vs. Gómez Hernández Cristopher Manuel. Controversias del Orden Familiar 1 Acdo. Núm. Exp. 1407/2021 Alimentos por Comparecencia.
Espíritu Suárez Carlos. Sucesorio Familiar 2 Acdos. Núm. Exp. 1819/2023 Secc. II.
Espíritu Suárez Carlos. Sucesorio Familiar 2 Acdos. Núm. Exp. 1819/2023 Secc. Primera.
Figueroa González Juan Roberto vs. Marisol Carranza Hernández. Controversias del Orden Familiar 1 Acdo. en Incidente. Núm. Exp. 251/2007 Inc. de Cancel. de Pensión.
Flores Monjaraz Enrique. Sucesorio Familiar 1 Acdo. Núm. Exp. 2807/2024 Antecedente 226/06.
Fong García Roberto. Sucesorio Familiar 1 Acdo. Núm. Exp. 1381/2018.
García Pacheco Mónica vs. José Alfredo Morales Torres. Controversias del Orden Familiar Expedientillo. 1 Acdo. Núm. Exp. 1863/2013.
Gil Estrada Marina vs. Garrido Pérez Felipe. Controversias del Orden Familiar 1 Acdo. Núm. Exp. 1645/2024 Alimentos por Comparecencia.
González Castellanos Pedro. Test. 1 Acdo. Núm. Exp. 685/1994.
González Flores Teresa de Jesús vs. Pérez Gómez Manuel. Controversias del Orden Familiar 1 Acdo. Núm. Exp. 1783/2021 Tomo II.
González Fuentes Edith. Sucesorio Familiar 1 Acdo. Núm. Exp. 1299/2019.
González Molina Claudia Liz vs. Tejeda Vázquez Mario. Controversias del Orden Familiar 5 Acdos. Núm. Exp. 1939/2024 Tomo II Principal.
Gutiérrez González Ángel su Sucesión. Sucesorio Familiar 1 Acdo. Núm. Exp. 647/2024.
Hernández Arias David su Sucesión. Sucesorio Familiar 1 Acdo. en Cuadernillo. Núm. Exp. 249/2023 Secc. Segunda.
Hernández Ayala Nadiecha vs. Aceves Buendía José de Jesús. Controversias del Orden Familiar 1 Acdo. Núm. Exp. 3239/2024 Antecedente 1468/2023.
Hernández Rojas Ernesto Herculano su Sucesión. Sucesorio Familiar 1 Acdo. Núm. Exp. 1601/2022.

SOLO CONSULTA
SOLO CONSULTA
SOLO CONSULTA

Higuera Rodríguez Almendra Jocelyn vs. García Ambrosio Óscar. Controversias del Orden Familiar 1 Acdo. Núm. Exp. 465/2022.
Jaime Ascencio Diana su Sucesión. Sucesorio Familiar 1 Acdo. Núm. Exp. 1937/2024.
Jiménez Urrutia Aryadna Cecilia vs. Missael Jozzabad González Reyes. Controversias del Orden Familiar 1 Acdo. Núm. Exp. 1439/2018.
López Esquivel Martha Beatriz su Sucesión. Sucesorio Familiar 1 Acdo. Núm. Exp. 517/2024.
Luna Mancilla Hugo su Sucesión. Sucesorio Familiar 1 Acdo. en Cuadernillo. Núm. Exp. 1955/2022 Secc. Segunda.
Machuca Rivas Marcial Gabriela vs. Arturo Andrade Sánchez. Controversias del Orden Familiar 1 Acdo. Núm. Exp. 201/2015.
Magaña Rodríguez María Hortensia. Juris. Voluntaria Familiar Cuad. de Rendición de Ctas. 2024. 1 Acdo. Núm. Exp. 993/2002 Interdicción.
Márquez Victoria Juan. Sucesorio Familiar 1 Acdo. Núm. Exp. 635/2017.
Martínez Hernández María Dolores vs. Francisco García Hernández. Alim. Comparec. 1 Acdo. Núm. Exp. 1295/2006.
Martínez Ramírez María Antonieta su Sucesión. Sucesorio Familiar 1 Acdo. Núm. Exp. 417/2023.
Martínez Rivas Rosario su Sucesión. Sucesorio Familiar 1 Acdo. Núm. Exp. 2399/2024 Antecedente 202/2023.
Meza Vda. de Carmona Carmen. Sucesorio Familiar Expedientillo. 1 Acdo. en Expedientillo. Núm. Exp. 577/1986.
Navarrete Gómez Arnulfo. Sucesorio Familiar Expedientillo. 1 Acdo. Núm. Exp. 51/2017.
Navarro Méndez María Guadalupe. Juris. Voluntaria Familiar 1 Acdo. Núm. Exp. 1113/2012 Interdicción.
Navarro Valadez María Elena su Sucesión. Sucesorio Familiar 1 Acdo. Núm. Exp. 807/2024.
Navarro y Ramos Alarcón María de Jesús su Sucesión. Sucesorio Familiar 1 Acdo. Núm. Exp. 707/2023.
Ojeda Vázquez Joaquín. Test. 1 Acdo. Núm. Exp. 1663/2006.
Olmedo Olavarrieta María Alejandra vs. Balut Peláez Moufid. Especial Familiar 1 Acdo. Núm. Exp. 407/2022.
Orozco Cruz María del Consuelo su Sucesión. Sucesorio Familiar 1 Acdo. Núm. Exp. 3553/2024.
Osnaya Ramírez Miriam Karem vs. Ortiz Juárez Julio. Controversias del Orden Familiar 1 Acdo. Núm. Exp. 1041/2022.
Pegueros Lara Claudia vs. Hernández Barrón Pedro. Especial Familiar Expedientillo. 1 Acdo. Núm. Exp. 485/2023.
Pérez Cuenca Alejandro vs. Colchado Jimenz Mariana. Controversias del Orden Familiar 1 Acdo. Núm. Exp. 2029/2024.
Pérez Felipe vs. Pérez Felipe. Sucesorio Familiar 1 Acdo. en Incidente. Núm. Exp. 985/2016 Inc. de Remoción de Albacea.
Pérez Monterrubio Teresa su Sucesión. Sucesorio Familiar Expedientillo. 1 Acdo. en Expedientillo. Núm. Exp. 45/2023 Expedientillo.
Pérez Zúñiga y Zúñiga Yolanda María Teresa. Sucesorio Familiar 1 Acdo. en Cuadernillo. Núm. Exp. 545/2020 Secc. Segunda.
Ramírez Silvia. Sucesorio Familiar 1 Acdo. Núm. Exp. 2355/2024 Antecedente 110/2023.
Reyes Pérez Prisila Natalia vs. Ángel Iván Morales Estrada. Controversias del Orden Familiar 1 Acdo. Núm. Exp. 1523/2015 Tomo II.
Rivera López Efrén su Sucesión. Sucesorio Familiar 3 Acdos. Núm. Exp. 1477/2022.
Robles Ramírez Vicente su Sucesión. Sucesorio Familiar Notario Devuelve Se Firmó Escritura. 1 Acdo. Núm. Exp. 481/2023.
Rocha Mata Ricardo. Int. 2 Acdos. Núm. Exp. 657/1980.
Rocha Mata Ricardo. Sucesorio Familiar 1 Acdo. en Cuadernillo. Núm. Exp. 657/1980 Cuad. de Rendición de Ctas. 2024.
Rodríguez Melchor Begonia vs. Luis Valerio Chan Reyes. Controversias del Orden Familiar 1 Acdo. Núm. Exp. 653/2014.
Rojas Vázquez Graciela su Sucesión. Sucesorio Familiar Secc. Cuarta. 1 Acdo. en Otros. Núm. Exp. 2379/2024 Secc. Cuarta.
Romero Lozano Carlos Valentín vs. Ferrer García Dulce Cristina. Especial Familiar 1 Acdo. Núm. Exp. 2291/2024 Antecedente 1902/2021.
Rosete Figueroa Mónica Cecilia vs. Carlos Eloy Santiago Lugo. Especial Familiar Expedientillo. 1 Acdo. Núm. Exp. 2089/2017.
Sámano Ávalos Carlos vs. Sámano García Carlos Adán. Controversias del Orden Familiar 1 Acdo. en Amparo. Núm. Exp. 793/2024 Dc-93/2025.
Serrano Guzmán Irene. Sucesorio Familiar Expedientillo. 1 Acdo. Núm. Exp. 2079/2016.
Sosa Villanueva Rodrigo vs. González Flores Ana Claudia. Especial Familiar 1 Acdo. en Cuadernillo. Núm. Exp. 1913/2023 Inc. de Cambio de Guarda y Custodia.
Tarin Terrazas Tonantzin vs. Estrada Viveros Vicente. Controversias del Orden Familiar 1 Acdo. Núm. Exp. 839/2023.
Torres Arenas María del Carmen vs. Torres Arenas José Félix y Otros y Sevillano González Francisco Jacobo. Ord. Civil Familiar 1 Acdo. Núm. Exp. 3596/2024 Exp. que Se Acumula Al Exp. 1551/2023.
Torres Nava Silvia Monserrat vs. Roberto Nassam Torres Rico. Controversias del Orden Familiar 1 Acdo. Núm. Exp. 897/2014.
Trejo Hernández Agustín. Sucesorio Familiar 1 Acdo. Núm. Exp. 567/2021.
Treviño Barrera Leonardo. Sucesorio Familiar Designa Notario. 1 Acdo. Núm. Exp. 265/2014.
Uribe Martínez Laura su Sucesión. Sucesorio Familiar 1 Acdo. Núm. Exp. 983/2024.
Valdiviezo Peregrino Martha Mireya vs. Ramiro Sorrosa Camacho. Controversias del Orden Familiar 1 Acdo. Núm. Exp. 2023/2016.
Vázquez Martínez Blas su Sucesión. Sucesorio Familiar Expedientillo. 1 Acdo. Núm. Exp. 1553/2022.
Velasco Barajas Jesús. Sucesorio Familiar Expedientillo. 1 Acdo. Núm. Exp. 73/2021.
Vite Islas Clara vs. Campos González César. Controversias del Orden Familiar 1 Acdo. Núm. Exp. 2681/2024 Tomo II Principal.
Zorrilla Zúñiga Benito Francisco su Sucesión. Sucesorio Familiar Expedientillo. 1 Acdo. Núm. Exp. 1389/2023.

LA SECRETARIA DE ACUERDOS
LIC. ROSA MARÍA RAMÍREZ CARDOSO

SECRETARÍA "B"
ACUERDOS DEL 29 DE ENERO DEL 2025

Sánchez Granados Verónica y Cardoso Torres Marcos Antonio. Especial Familiar 1 Acdo. en Incidente. Núm. Exp. 2122/2024 Inc. de Incumplimiento de Convn. IV Promov. por Sánchez Granados Verónica 25- 01- 2019.
Alcaraz Galván Enrique. Sucesorio Familiar Acept. y Protesta Cargo de Albacea. 1 Acdo. en Otros. Núm. Exp. 2110/2024 Secc. Segunda.
Aranda Oliva Jorge Francisco vs. Puebla Mancera Lilián. Div. Nec. 1 Acdo. Núm. Exp. 3400/2024.
Arrazate Fernández Gabriel Sallum vs. Hereida Goitia Mónica Citlali. Controversias del Orden Familiar 4 Acdos. Núm. Exp. 758/2022 Tomo II.
Arrazate Fernández Gabriel Sallum vs. Hereida Goitia Mónica Citlali. Controversias del Orden Familiar 4 Acdos. en Amparo. Núm. Exp. 758/2022 Amparo Inc. 37/2025- II.
Ayala Tapia Angélica María vs. Octavio Manzano Godínez. Juris. Vol. 1 Acdo. Núm. Exp. 856/2008.
Barrera Cruz Valeria Nahuyomi vs. Luis Manuel Herrera García. Controversias del Orden Familiar 1 Acdo. Núm. Exp. 1010/2020.
Barrera Zurita Francisco vs. Cherkashchenko Elizaveta Aleksandrovna. Especial Familiar 1 Acdo. Núm. Exp. 2688/2024.
Barrón Fulgueira Jorge Alejandro vs. Garduño Ortiz María Esther. Controversias del Orden Familiar 2 Acdos. Núm. Exp. 1478/2022.
Bolaños Pichardo Francisco. Sucesorio Familiar 1 Acdo. Núm. Exp. 2642/2024.
Claudio Conde Blanca Guadalupe vs. Flores Morones Javier. Controversias del Orden Familiar 2 Acdos. Núm. Exp. 2722/2024.
Corona Núñez Daniel vs. Herrera Velázquez Marcela. Especial Familiar 1 Acdo. Núm. Exp. 2070/2023.
Cortés García Jéssica vs. Calderón Espinosa Edgar. Controversias del Orden Familiar 2 Acdos. Núm. Exp. 42/2024.
Cos Montiel Víctor Augusto vs. María Berenice Mero Castillo. Especial Familiar 1 Acdo. Núm. Exp. 464/2014.
Díaz Sánchez Elida Rocío vs. Carmona Ruíz Christian. Controversias del Orden Familiar 1 Acdo. Núm. Exp. 2036/2024.
Doniz Pérez Cornelio vs. María Isabel Flores Macedo. Especial Familiar 1 Acdo. Núm. Exp. 608/2015.
Estévez Nuño David vs. Palma Mejía Reyna. Controversias del Orden Familiar 1 Acdo. Núm. Exp. 3576/2024.

SOLO CONSULTA
SOLO CONSULTA
SOLO CONSULTA

Flores y Peña Enrique su Sucesión y y-o. Enrique Flores Peña. Sucesorio Familiar 1 Acdo. Núm. Exp. 52/2025 Juic. que Remite el Juzgado 31 Familiar, para que Se Acumule Al Exp. 2423/2024.
Fuentes Velázquez Noelia vs. Cuevas Bravo Rodrigo Kristhian. Controversias del Orden Familiar 1 Acdo. en Incidente. Núm. Exp. 386/2022 Inc. Reduc. de Pensión.
García Hernández Karina vs. Gutiérrez Rodríguez Óscar. Controversias del Orden Familiar 1 Acdo. en Incidente. Núm. Exp. 2646/2024 Inc. de Incremento.
García Hernández Karina vs. Gutiérrez Rodríguez Óscar. Controversias del Orden Familiar 1 Acdo. Núm. Exp. 2646/2024 Vía de Apremio.
Garduño García Jorge Armando vs. González Contreras Argelia Pasifae. Especial Familiar 1 Acdo. Núm. Exp. 2770/2024.
Gómez Gama Esteban su Sucesión. Sucesorio Familiar 1 Acdo. en Incidente. Núm. Exp. 2342/2024 Inc. de Remoción de Albacea.
González Benítez Ramón vs. Gamez Osorio Susana. Alim. Comparec. 1 Acdo. Núm. Exp. 3412/2024.
Gutiérrez Fernández Petra Carmen. Sucesorio Familiar 1 Acdo. Núm. Exp. 1850/2019 Bis. 1 Secc. II.
Hernández Rentería Érika Arline vs. Galicia López Edsson Iram. Controversias del Orden Familiar 1 Acdo. Núm. Exp. 198/2023.
Jiménez Hernández Mary Carmen vs. Juan Carlos González Criollo. Controversias del Orden Familiar 1 Acdo. Núm. Exp. 1918/2012.
Leyva Quezada Gregorio su Sucesión. Sucesorio Familiar 2 Acdos. Núm. Exp. 754/2022.
Linares Lugo Ma Soledad su Sucesión. Sucesorio Familiar 1 Acdo. Núm. Exp. 1188/2024.
López Flores Lizbeth vs. José Luis Iniesta Bustamante. Controversias del Orden Familiar 1 Acdo. Núm. Exp. 446/2021.
Luna Rico Areli Noemí vs. Alejandro Ulises Nieto Patlan. Especial Familiar 3 Acdos. Núm. Exp. 1434/2019 Tomo II.
Luviano Jaimez Heliodoro. Sucesorio Familiar 1 Acdo. Núm. Exp. 2224/2024.
Martínez Cruz Armando vs. Alba Miranda Olivia. Especial Familiar 1 Acdo. Núm. Exp. 2708/2024.
Martínez López Tania Berenice vs. Melo Juárez César. Especial Familiar 1 Acdo. Núm. Exp. 2456/2024.
Martínez Sanabria Rutilo vs. González Gaytán Yéssica Rocío. Controversias del Orden Familiar 1 Acdo. Núm. Exp. 1618/2024.
Membrillo Pacheco María Graciela vs. Morales Velasco Mario. Especial Familiar 1 Acdo. en Incidente. Núm. Exp. 3560/2024 Inc. de Consecuencias Inherentes Al Divorcio.
Montoya Santa Ivonne vs. Pérez Flores Fernando. Especial Familiar 1 Acdo. en Incidente. Núm. Exp. 2730/2024 Inc. de Compensación Económica.
Muñoz Ortiz María su Sucesión. Sucesorio Familiar 1 Acdo. Núm. Exp. 1416/2024.
Muñoz Ortiz María su Sucesión. Sucesorio Familiar 2 Acdos. Núm. Exp. 1416/2024 Secc. Segunda.
Núñez Sandin Ana Lilia vs. Morales Cerón Carlos Alberto. Controversias del Orden Familiar 1 Acdo. Núm. Exp. 2060/2024.
Ortega Enrique. Sucesorio Familiar 1 Acdo. Núm. Exp. 1536/2022.
Padilla Mandujano Maricela vs. Palacios Olvera Juan Carlos. Controversias del Orden Familiar 1 Acdo. Núm. Exp. 1914/2021 Tomo II.
Paz Magallan Raúl su Sucesión. Sucesorio Familiar 1 Acdo. Núm. Exp. 2480/2024 Ant. 39 Fam. 250/2024.
Ramírez Bernal Ángel Arturo vs. Ramírez Jaimes Arturo. Controversias del Orden Familiar 1 Acdo. Núm. Exp. 2330/2024.
Ramirez González Ana Karen vs. González Bonilla Telma. Controversias del Orden Familiar 3 Acdos. Núm. Exp. 1460/2023.
Reyes García José Jaime Adalberto su Sucesión. Sucesorio Familiar 1 Acdo. Núm. Exp. 3308/2024.
Rico Torres Margarita su Sucesión. Sucesorio Familiar 1 Acdo. Núm. Exp. 1226/2021 Secc. II.
Rivera Pineda Juan Carlos vs. Guzmán Belmont Ivonne Arianet. Controversias del Orden Familiar 1 Acdo. Núm. Exp. 2944/2024.
Robles Gómez Dolores. Int. 1 Acdo. Núm. Exp. 434/2006.
Rodríguez Morlets Iriana Inés vs. Gibran Guauda Ochoa. Controversias del Orden Familiar 1 Acdo. Núm. Exp. 1472/2016.
Rojas Vázquez José Luis vs. Miriam Ismarit Escobar Ramírez. Controversias del Orden Familiar 1 Acdo. Núm. Exp. 1610/2016.
Romero Becerril Mauricio Fernando vs. Fajardo Moreno Rosa Priscila. Especial Familiar 1 Acdo. en Incidente. Núm. Exp. 3292/2024 Inc. de Convivencia.
Rosette Pérez Manuel Felipe su Sucesión. Sucesorio Familiar 1 Acdo. Núm. Exp. 3564/2024.
Sánchez Parra Ilse Magaly vs. García Linares Arturo Iván. Especial Familiar 2 Acdos. Núm. Exp. 1382/2023.
Sánchez y Granados Juan su Sucesión. Sucesorio Familiar 1 Acdo. Núm. Exp. 1492/2024 Testamentario.
Sandoval Guzmán Vicente su Sucesión. Sucesorio Familiar 1 Acdo. Núm. Exp. 1946/2023.
Torres Moreno Benjamín Francisco su Sucesión. Sucesorio Familiar 1 Acdo. Núm. Exp. 842/2024.
Torres Sánchez Marina su Sucesión. Sucesorio Familiar 1 Acdo. Núm. Exp. 1904/2024.
Von Roehrich Vassallo Tochtli vs. Franco Vargas Adriana Yilzeret. Ord. Civil Familiar C. 2 Acdos. Núm. Exp. 3508/2024.
Zamora Ortega Graciela, su Sucesión. Sucesorio Familiar 2 Acdos. Núm. Exp. 2144/2024.
De la Torre Gil Juana. Sucesorio Familiar 1 Acdo. Núm. Exp. 600/2018.
LA SECRETARIA AUXILIAR POR M.L.
LIC. SILVIA HERNANDEZ AGUILAR

VIGÉSIMO TERCERO DE LO FAMILIAR

SECRETARÍA "A"
ACUERDOS DEL 29 DE ENERO DEL 2025

Aristeo Zavala Estanislao e Inés Rosas Abad, su Sucesión. Sucesorio Familiar 2 Acdos. Núm. Exp. 1033/2009.
Báez Venegas José Luis, su Sucesión. Int. A. 1 Acdo. Núm. Exp. 1749/2010.
Beltrán Reyes Ángel. Juris. Voluntaria Familiar Y- T. 1 Acdo. Núm. Exp. 255/2015.
Bolaños Jiménez Héctor. Sucesorio Familiar A. 1 Acdo. Núm. Exp. 1547/2009 Tomo II.
Butler Apatiga Eugenio. Interd. I. T. 1 Acdo. Núm. Exp. 1237/1998.
Cano y Moya Roberto Carlos. Sucesorio Familiar F. 1 Acdo. en Otros. Núm. Exp. 2091/2022 Secc. Segunda.
Carranza Gutiérrez José Luis. Juris. Voluntaria Familiar Y. 1 Acdo. Núm. Exp. 813/2014.
Castillo Torres Edmundo. Sucesorio Familiar A. 1 Acdo. Núm. Exp. 1555/2024.
Castro de la Peña Óscar Ernesto. Interd. I- T. 1 Acdo. Núm. Exp. 1285/2005.
Ceja Ceja Sergio vs. María Teresa Garnica Magallón. Especial Familiar A. 1 Acdo. en Expedientillo. Núm. Exp. 1271/1984.
Clementina Cruz Durán. Sucesorio Familiar F. 1 Acdo. Núm. Exp. 1031/2021.
Cornejo Serrano Karla Ximena vs. Coverston Fernández Paúl. Controversias del Orden Familiar a Dada Nueva Cuenta. 1 Acdo. Núm. Exp. 361/2017 Tomo II.
Cruz Álvarez Amelia. Sucesorio Familiar A. 1 Acdo. en Expedientillo. Núm. Exp. 351/2023.
Díaz Oropeza Norma Angélica vs. José Luis Ortiz Castillo. Controversias del Orden Familiar A. 1 Acdo. Núm. Exp. 1107/2019.
Díaz Rodríguez Miguel Ángel, su Sucesión. Test. A. 1 Acdo. Núm. Exp. 1591/2009.
Domínguez Leal Alfonso Javier. Sucesorio Familiar A. 1 Acdo. Núm. Exp. 357/2024.
Enríquez Hernández Alberto vs. Bertha María Álvarez Lomelí. Ord. Civil Familiar F. 1 Acdo. Núm. Exp. 1042/2023.
Flores Carapia Rocío vs. Sesus Sebastián Torres Nájera. Controversias del Orden Familiar A. 1 Acdo. Núm. Exp. 635/2024.
García Quiroz Araceli. Juris. Voluntaria Familiar L. 1 Acdo. Núm. Exp. 601/2001.
García Reyes Antonio. Controversias del Orden Familiar F. 1 Acdo. Núm. Exp. 2252/2020 Acumulado.
García Islas Raúl. Sucesorio Familiar F. 1 Acdo. Núm. Exp. 2157/2017.
Girón Rosales Carlos. Sucesorio Familiar A. 1 Acdo. Núm. Exp. 911/2018.
Gloria Angélica Castelán Morales vs. Miguel Mauricio Hernández Horta. Controversias del Orden Familiar F. 1 Acdo. Núm. Exp. 1527/2023 Tomo II.
González Contreras María del Carmen. Sucesorio Familiar F. 1 Acdo. Núm. Exp. 2123/2024.

SOLO CONSULTA
SOLO CONSULTA
SOLO CONSULTA

González Tapia Diego Alberto vs. Mary Carmen Gallardo Quijano. Controversias del Orden Familiar A. 1 Acdo. Núm. Exp. 1381/2024.
Gutiérrez Escutia Ildefonso. Sucesorio Familiar A. 1 Acdo. Núm. Exp. 2031/2022.
Hernández Baños Samuel. Sucesorio Familiar A. 1 Acdo. Núm. Exp. 433/1999.
Hernández Penilla Yessika Yolanda vs. Ibáñez Candelaria Jorge Alberto. Controversias del Orden Familiar A. 1 Acdo. en Incidente. Núm. Exp. 2317/2014 Vía de Apremio.
Hernández Jiménez Concepción. Sucesorio Familiar A. 1 Acdo. Núm. Exp. 1395/2024.
Izquierdo Caraveo Josefa. Sucesorio Familiar A. 1 Acdo. en Otros. Núm. Exp. 1583/2023 Secc. Segunda.
Jaquez Garnica Adriana vs. Daniel Mir Elizondo. Controversias del Orden Familiar A. 1 Acdo. Núm. Exp. 2193/2024.
Jiménez Segura Óscar vs. Ugalde Menchaca Alejandra. Especial Familiar A. 1 Acdo. Núm. Exp. 1063/2022.
Juana García Ramírez vs. Salvador Díaz Gómez. Especial Familiar A. 1 Acdo. Núm. Exp. 1221/2020.
Kuttler Herrera Janine. Sucesorio Familiar F. 1 Acdo. Núm. Exp. 1009/2019 Secc. Cuarta.
Magaña Mendoza Miguel Ángel vs. Brenda Anahí García Razo. Especial Familiar A. 1 Acdo. Núm. Exp. 23/2024.
Martínez Ramírez María de Jesús vs. Béjarano Mancera Félix Everardo. Controversias del Orden Familiar A. 1 Acdo. Núm. Exp. 727/2014.
Martínez Flores Silvino. Sucesorio Familiar A. 1 Acdo. Núm. Exp. 329/2024.
Méndez Ramírez Guadalupe. Juris. Voluntaria Familiar I- T. 1 Acdo. Núm. Exp. 1547/2013.
Mondragón Núñez Fernando. Sucesorio Familiar A. 1 Acdo. en Expedientillo. Núm. Exp. 351/2024.
Montelongo Gutiérrez María Antonia vs. Guijarro Cureño Carlos. Alim. A. 1 Acdo. Núm. Exp. 207/1987.
Morales Medina Diana Yéssica vs. Martín Alejandro Ramírez Rico. Controversias del Orden Familiar A. 1 Acdo. Núm. Exp. 691/2024.
Morales Rivero Mario Alejandro vs. María Sonia Gaona Sandoval. Especial Familiar A. 1 Acdo. Núm. Exp. 811/2024.
Nava Gaona Efraín vs. Brenda Estefanía Brito Meza. Controversias del Orden Familiar A. 1 Acdo. Núm. Exp. 2027/2023.
Normandia López María Belén vs. Irvin Zuriel Rosas Gutiérrez. Controversias del Orden Familiar A. 1 Acdo. Núm. Exp. 1569/2024.
Padilla Ortega Haydee Noemí vs. Arlen José Navarro Fernández. Controversias del Orden Familiar A. 1 Acdo. Núm. Exp. 251/2023.
Padilla Vigenor Jorge vs. Anette Zazueira Rojas de la Peña. Controversias del Orden Familiar A. 1 Acdo. Núm. Exp. 1431/2024.
Peralta Sánchez Alva. Sucesorio Familiar F. 1 Acdo. en Otros. Núm. Exp. 799/2023 Secc. Tercera.
Perea Ramírez Nancy Anallely. Juris. Voluntaria Familiar I- T. 1 Acdo. Núm. Exp. 309/2019.
Pereda Godínez Manuela. Sucesorio Familiar Billete. 2 Acdos. Núm. Exp. 801/2020 Tomo IV.
Piña García Francisco Javier. Test. A. 1 Acdo. Núm. Exp. 1059/2006.
Pérez Espinosa Carolina. Sucesorio Familiar A. 1 Acdo. Núm. Exp. 1783/2023.
Ramírez Martínez Pedro. Sucesorio Familiar A. 1 Acdo. Núm. Exp. 1321/2016.
Ramírez Pérez Graciela Eugenia. Juris. Voluntaria Familiar A. 1 Acdo. Núm. Exp. 1875/2024.
Ramírez Rodríguez Ma. de Los Ángeles vs. Miguel Ángel Lázaro Salazar. Especial Familiar A. 1 Acdo. Núm. Exp. 693/2024.
Reyes Calzada Rosa Edith vs. Sergio Omar Meneses Avilés. Controversias del Orden Familiar A. 1 Acdo. Núm. Exp. 797/2005.
Rodríguez Martha Arlette. Juris. Voluntaria Familiar I- T. 1 Acdo. Núm. Exp. 463/2005.
Rodríguez Merino Concepción Rosita. Juris. Voluntaria Familiar I- T. 1 Acdo. Núm. Exp. 2331/2015.
Salazar Bueno Vanessa vs. Mario Alberto Béjarano González. Controversias del Orden Familiar A. 1 Acdo. Núm. Exp. 1873/2022.
Sandoval Rosas Ana. Sucesorio Familiar A. 1 Acdo. Núm. Exp. 2009/2013.
Santana Rodríguez Aurelia. Sucesorio Familiar A. 1 Acdo. en Incidente. Núm. Exp. 285/2019 Bis. 3 Inc. de Remoción de Albacea vs. Rosa María.
Sarmiento López Socorro. Sucesorio Familiar F. 1 Acdo. Núm. Exp. 2153/2024.
Silva Arvizu Massiel vs. Jorge Luis Hernández Ortega. Controversias del Orden Familiar a Dada Nueva Cuenta. 1 Acdo. Núm. Exp. 1801/2023.
Soto Menéndez Carmen Elena Promov. por Ángela Menéndez Taracena. Interd. I- T. 1 Acdo. Núm. Exp. 859/1995.
Sánchez Guerrero Pablo Adrián vs. Laura Elena Landin Paniagua. Especial Familiar A. 1 Acdo. Núm. Exp. 495/2023.
Talavera Hernández Antonia Mitsuko vs. Alan Fernando Miguel Ramos. Controversias del Orden Familiar F. 1 Acdo. Núm. Exp. 1795/2024.
Zúñiga Jiménez María Elena vs. Julio Gutiérrez García. Controversias del Orden Familiar F. 1 Acdo. Núm. Exp. 365/1991.
De Martino Somellera Luis Félix. Sucesorio Familiar A. 2 Acdos. Núm. Exp. 1965/2024.

NO PUBLICADOS

Gómez del Moral Isaac Francisco vs. Brenda Marisol Matadamas González. Controversias del Orden Familiar 1 Acdo. Núm. Exp. 553/2021.

AUDIENCIA

Abúndiz Aguilera José Luz. Aud. 805 Sucesorio Familiar. 1 Audiencia. Núm. Exp. 255/2023.
Contreras Pérez José Severoo. Aud. Sucesorio Familiar. 1 Audiencia. Núm. Exp. 1713/2024.
Rosas López Karla Fernanda vs. Alan Montesinos Velázquez. Aud. Controversias del Orden Familiar 1 Audiencia. Núm. Exp. 1485/2024.

LA SECRETARIA DE ACUERDOS POR M.L.
LIC JANETH HERNANDEZ HERNANDEZ

SECRETARÍA "B"
ACUERDOS DEL 29 DE ENERO DEL 2025

Adriano Morán Aldo Rigoberto. Juris. Voluntaria Familiar 1 Acdo. en Otros. Núm. Exp. 412/2000 Cuad. de Rendición de Cuentas.
Alba Romero Álvaro. Sucesorio Familiar 1 Acdo. Núm. Exp. 1812/2024.
Alderete Ordaz Carlos vs. Márquez Pérez Teresa. Especial Familiar 1 Acdo. Núm. Exp. 1214/2018.
Alfaro Josefina vs. Mauro Durán Chávez. Ord. Civil Familiar 1 Acdo. Núm. Exp. 1032/2004 Inc. de Cesación de Pensión Alimenticia.
Arias María Blanca. Sucesorio Familiar 1 Acdo. Núm. Exp. 2054/2023.
Armenta Garduño Miguel Ángel vs. Sánchez Regalado Beatriz Adriana. Controversias del Orden Familiar 1 Acdo. en Otros. Núm. Exp. 1636/2019 Tomo II.
Balbas Hernández María del Refugio. Juris. Voluntaria Familiar 1 Acdo. Núm. Exp. 1750/2024.
Becerra Fernández Cenobio vs. Montalvo Hernández Rosalía Martina. Especial Familiar 1 Acdo. Núm. Exp. 140/2018.
Butron Castelán María del Carmen vs. Francisco Javier Reyes Maldonado. Controversias del Orden Familiar 1 Acdo. Núm. Exp. 2072/2024.
Carranza Sánchez Diana Laura vs. Diego Castro Ceballos. Controversias del Orden Familiar 1 Acdo. Núm. Exp. 2300/2024.
Chavarría Martínez Irene, su Sucesión. Sucesorio Familiar 1 Acdo. Núm. Exp. 1054/2012.
Colín Figueroa Cielo Violeta vs. Hernández Molina Juan. Div. Incausado 1 Acdo. Núm. Exp. 142/2010.
Contla Velasco Rafael Iván. Sucesorio Familiar 1 Acdo. Núm. Exp. 2002/2023.
Cornejo Becerril Valentín. Sucesorio Familiar Admisión. 1 Acdo. Núm. Exp. 44/2025.
Correa Maldonado María Reynalda. Sucesorio Familiar 1 Acdo. Núm. Exp. 604/2005.
Cruz López Estephania vs. Juan García San Martín Cruz. Controversias del Orden Familiar 1 Acdo. Núm. Exp. 2250/2024.
Cruz Rodríguez Jesús Martín vs. Fernando Ruedas Sáenz y Vargas. Ord. Civil Familiar 1 Acdo. en Incidente. Núm. Exp. 1592/2017 Inc. de Ejecc. de Sentencia.
Espino Maya Leticia. Sucesorio Familiar Admisión. 1 Acdo. Núm. Exp. 40/2025.

SOLO CONSULTA
SOLO CONSULTA
SOLO CONSULTA

Espinosa López Luis Ernesto vs. Rojas Quirino Norma. Especial Familiar 1 Acdo. Núm. Exp. 1862/2021.
Flores García Amaral vs. Alejandra Negrete Macouzet. Especial Familiar Billete. 1 Acdo. Núm. Exp. 976/2020.
Flores González Tomás. Sucesorio Familiar 1 Acdo. en Expedientillo. Núm. Exp. 626/1985.
Flores Zárraga Carolina vs. Marisol Zárraga Pérez. Controversias del Orden Familiar 1 Acdo. Núm. Exp. 2052/2022.
Fontova Morales María Angélica vs. Cruz López Edgar. Especial Familiar 1 Acdo. Núm. Exp. 1386/2018.
Galindo Hernández Luis Alberto vs. González Eugenio Susana. Controversias del Orden Familiar 1 Acdo. Núm. Exp. 1172/2020.
García Silva Juan. Sucesorio Familiar 1 Acdo. en Otros. Núm. Exp. 168/2021 Secc. Cuarta.
Guzmán Quezada Raúl vs. María de la Luz Ramona Huerta Castro. Controversias del Orden Familiar 1 Acdo. Núm. Exp. 2316/2024.
Gómez Ortiz Luis. Sucesorio Familiar 1 Acdo. Núm. Exp. 2294/2024.
Izalde Rivera Arcelia vs. Armando Torres Galván. Controversias del Orden Familiar 1 Acdo. Núm. Exp. 1986/2023.
Jiménez Mendoza Silvia vs. Celso Fidel Ruíz Ávila. Controversias del Orden Familiar Billete. 1 Acdo. Núm. Exp. 2188/2011.
Jiménez Martínez Yoana Patricia. Sucesorio Familiar 1 Acdo. en Otros. Núm. Exp. 1336/2022 Secc. Cuarta.
Lara Vera José. Sucesorio Familiar 1 Acdo. Núm. Exp. 1540/2024.
Leyva Barbosa Lilia Rosario vs. Irvin Medardo Amaya Sánchez. Controversias del Orden Familiar 1 Acdo. Núm. Exp. 1878/2024.
Leyva Ortiz Tania vs. Eduardo Rodrigo Barreiros Cabrera. Controversias del Orden Familiar 2 Acdos. en Incidente. Núm. Exp. 476/2013 Inc. de Modificación de Pensión Alimenticia Provisional.
Leyva Ortiz Tania vs. Eduardo Rodrigo Barreiros Cabrera. Controversias del Orden Familiar 2 Acdos. Núm. Exp. 476/2013 Principal Tomo II.
López Ortega Eustolia vs. Eleazar Hernández Mendoza. Controversias del Orden Familiar 1 Acdo. en Expedientillo. Núm. Exp. 944/2005.
López Roque Edier su Sucesión. Sucesorio Familiar 1 Acdo. Núm. Exp. 938/2022.
López Jesús. Sucesorio Familiar 2 Acdos. Núm. Exp. 2414/2024.
López Tenorio Israel. Sucesorio Familiar 1 Acdo. Núm. Exp. 348/2024.
Martínez Molina Gabriela vs. González Ruíz Efraín. Especial Familiar 1 Acdo. Núm. Exp. 828/2024.
Mateos Noguerón Blanca Karina vs. José Luis Juárez Martínez. Controversias del Orden Familiar 1 Acdo. Núm. Exp. 1440/2024.
Mejía Hipólito Jacqueline vs. Ledezma Miranda Michael Alan. Controversias del Orden Familiar 1 Acdo. Núm. Exp. 574/2022.
Meza Valencia Aarón vs. Karla Lizeth Macías Juárez. Controversias del Orden Familiar 3 Acdos. Núm. Exp. 658/2023.
Morales Villa Cecilia. Sucesorio Familiar 1 Acdo. Núm. Exp. 1616/2024.
Nava Mellado Concepción. Sucesorio Familiar 1 Acdo. Núm. Exp. 1666/2024.
Orozco Figueroa Irene Carolina vs. Rubén Jordy Muñoz de Cote. Controversias del Orden Familiar 1 Acdo. Núm. Exp. 1080/2024.
Ortiz Hernández Víctor Manuel. Sucesorio Familiar 1 Acdo. Núm. Exp. 1342/2014.
Prado Hernández Ricardo. Sucesorio Familiar 1 Acdo. Núm. Exp. 1116/2001.
Ramírez Contreras Armando vs. Fátima Monserrat Villanueva González. Controversias del Orden Familiar 1 Acdo. Núm. Exp. 1392/2024.
Reike Corrales Patricia Elizabeth vs. Roberto Elezara Ramírez Rodríguez. Especial Familiar 1 Acdo. Núm. Exp. 1510/2012.
Reyes Carcamo María Dalila vs. Javier Serrato Vargas. Controversias del Orden Familiar 1 Acdo. Núm. Exp. 2170/2024.
Rodríguez Castañeda Guadalupe vs. Humberto Navarro Franco. Controversias del Orden Familiar 1 Acdo. en Incidente. Núm. Exp. 1428/2003 Inc. de Cancel. de Pensión Alimenticia.
Rojas Estévez Diana vs. Castro Martínez Critian Uriel. Controversias del Orden Familiar Comparecencia. 1 Acdo. Núm. Exp. 10/2025 Lamvlv/10/2025.
Ronquillo Rodríguez Claudia Marusia vs. Alan Quezada Figueroa. Especial Familiar 2 Acdos. Núm. Exp. 174/2024.
Santiago Miranda Cireneo. Sucesorio Familiar Admisión. 1 Acdo. Núm. Exp. 42/2025.
Santos Nicolás Claudia Ivett vs. Edgar Andrés Vargas Zurita. Controversias del Orden Familiar 1 Acdo. Núm. Exp. 1938/2022.
Sánchez de la Cruz Armando. Sucesorio Familiar 1 Acdo. Núm. Exp. 734/2023.
Torres Alvarado Érika vs. Samuel Milton Velasco García. Controversias del Orden Familiar 1 Acdo. Núm. Exp. 308/2023.
Valente Cuevas Viridiana vs. Julio Hernández Serrato. Controversias del Orden Familiar 1 Acdo. en Expedientillo. Núm. Exp. 66/2006.
Valeriano López José Luis vs. Cruz Araceli Carrizosa Domínguez. Especial Familiar 1 Acdo. en Incidente. Núm. Exp. 1937/2014 Inc. Modif. de Guarda y Custodia Así como Reduc. de Pago de la Oblig. Alimentaria. Tomo II.
Zamudio Castañares Manuel Luis. Sucesorio Familiar 2 Acdos. Núm. Exp. 782/2020 Amparo 70- 25.

NO PUBLICADOS

Galde Esquivel Edgar vs. Evlyn Ruth Varela Hernández. Controversias del Orden Familiar 1 Acdo. en Incidente. Núm. Exp. 292/2023 Inc. de Cambio de Guarda y Custodia.
Pineda Arroyo Brenda Jazmín vs. Luis Alberto Bravo Pérez. Especial Familiar no Publ. del 28- 01- 2025. 1 Acdo. Núm. Exp. 1810/2023.

AUDIENCIA

Flores Neri Jauna Laura vs. Hernández Hernández Nichar. Aud. Controversias del Orden Familiar 1 Audiencia. Núm. Exp. 1330/2024.
Pacheco López Gabriel. Aud. Art. 801 Sucesorio Familiar. 1 Audiencia. Núm. Exp. 782/2024.

LA SECRETARIA DE ACUERDOS
LIC. JANETH HERNÁNDEZ HERNÁNDEZ

VIGÉSIMO CUARTO DE LO FAMILIAR

SECRETARÍA "A"
ACUERDOS DEL 29 DE ENERO DEL 2025

Abundis Luna Francisco vs. Basurto Gómez Ana Luisa. Especial Familiar 1 Acdo. Núm. Exp. 675/2024.
Álvarez Sánchez Teodora. Sucesorio Familiar Dada Cuenta. 2 Acdos. Núm. Exp. 1365/2018.
Andrés López Ismael su Sucesión. Sucesorio Familiar 1 Acdo. Núm. Exp. 1129/2024.
Arce Gutiérrez Manuel su Sucesión. Sucesorio Familiar 1 Acdo. Núm. Exp. 1787/2024.
Arroyo Ávila Anabel vs. Espinoza Salas Jorge Armando. Controversias del Orden Familiar 1 Acdo. Núm. Exp. 545/2023.
Ávila y Montoya Angelina su Sucesión. Sucesorio Familiar Cómputo. 2 Acdos. en Incidente. Núm. Exp. 135/2014 Oposición a la Rendición de Ctas. de la Albacea.
Barajas Castro Patricia vs. Leal Gutiérrez Alfredo. Alim. Comparec. 2 Acdos. Núm. Exp. 415/2003.
Becerra Schulz Ignacio Miguel su Sucesión. Sucesorio Familiar 1 Acdo. Núm. Exp. 1431/2024.
Betancour Flores Óscar Alberto vs. Rosas García Juana. Controversias del Orden Familiar 7 Acdos. en Incidente. Núm. Exp. 2227/2013 Modificación de Convn. Tomo II.
Betancourt Ortiz Haro María Luisa vs. Salcedo Culebero Guillermo. Controversias del Orden Familiar 1 Acdo. en Incidente. Núm. Exp. 1399/2021 Compensación Patrimonial.
Betancourt Ortiz Haro María Luisa vs. Salcedo Culebro Guillermo. Especial Familiar 1 Acdo. en Incidente. Núm. Exp. 1399/2021 Reduc. Nde Pensión Alimenticia para Fijar la Definitiva.
Calozo Loaeza Tania. Juris. Voluntaria Familiar 2 Acdos. en Otros. Núm. Exp. 1551/2018 Rendición de Ctas. Año 2024.
Campos Díaz Blanca Azucena vs. Díaz Pardo José Carlos. Controversias del Orden Familiar 3 Acdos. en Expedientillo. Núm. Exp. 1959/2022.
Caren Margaritadoehner Mehan vs. Brinkman de Alba Miguel. Controversias del Orden Familiar 12 Acdos. en Otros. Núm. Exp. 1199/2024 Tomo II.
Chávez Miranda Karen vs. Ricardo Suárez Huerta. Controversias del Orden Familiar Billetes. 1 Acdo. Núm. Exp. 669/2018.
Cortés Escalona José Antonio vs. Suah Nain Barrera García. Controversias del Orden Familiar Amparo. 1 Acdo. en Amparo. Núm. Exp. 1771/2016 Amparo 861/2024.
Cortés Escalona José Antonio vs. Suah Nain Barrera García. Controversias del Orden Familiar 2 Acdos. en Amparo. Núm. Exp. 1771/2016 Amparo 615/2024.

SOLO CONSULTA
SOLO CONSULTA
SOLO CONSULTA

Cuéllar Sandoval Guadalupe su Sucesión. Sucesorio Familiar Dada Cuenta. 1 Acdo. Núm. Exp. 2359/2024.

Delgado Guillén Juana su Sucesión. Sucesorio Familiar 1 Acdo. Núm. Exp. 1835/2024.

Delgado Ortega José Luis vs. Martha Alicia Romo López. Especial Familiar 2 Acdos. en Incidente. Núm. Exp. 1027/2010 Liquidación de Sociedad Conyugal.

Díaz Sandoval Agustín Benjamín su Sucesión. Sucesorio Familiar 1 Acdo. Núm. Exp. 1427/2022.

Enciso Camacho Concepción vs. Ángel Martínez Salazar. Div. Nec. 1 Acdo. Núm. Exp. 279/1992.

Escalera Contreras Derik Marcelo. Controversias del Orden Familiar 1 Acdo. en Otros. Núm. Exp. 1455/2014 Rendición de Ctas. Año 2024.

Escobedo López Mariana vs. Mata Santos Cristian Alejandro. Controversias del Orden Familiar 1 Acdo. Núm. Exp. 1935/2024.

Flores Reyes José Antonio. Controversias del Orden Familiar 3 Acdos. Núm. Exp. 1057/2023.

Galicia Cortés Adriana Guadalupe vs. Ignacio Natan Hernández Ocejo. Controversias del Orden Familiar 3 Acdos. Núm. Exp. 1701/2019 Tomo II.

Gallardo Ruíz Abel Alejandro su Sucesión. Sucesorio Familiar 1 Acdo. Núm. Exp. 2401/2024.

García Bernal María Isabel vs. Ávila Moreno Christian. Controversias del Orden Familiar 1 Acdo. Núm. Exp. 2323/2024.

García Sánchez José Salome su Sucesión. Sucesorio Familiar 1 Acdo. Núm. Exp. 1127/2024.

Gil Hernández Margarita. Sucesorio Familiar 1 Acdo. en Incidente. Núm. Exp. 957/2020 Remoción de Albacea.

Gómez Morales Francisca Estela. Sucesorio Familiar 1 Acdo. Núm. Exp. 379/2021.

González Loza Silvia Margarita vs. Roa Mejía Antonio. Especial Familiar 1 Acdo. en Incidente. Núm. Exp. 1837/2015 Inc. Cambio de Guarda y Custodia.

González Vigueras Prisma Janet vs. León Flores Heber Alan. Controversias del Orden Familiar Dada Cuenta. 1 Acdo. Núm. Exp. 1379/2024.

González Zamudio Patricia vs. Berlanga Albrecht Luis Adalberto. Controversias del Orden Familiar 3 Acdos. Núm. Exp. 991/2024.

González de Santiago Alberto vs. González Ceniceros Alberto Esquilo. Controversias del Orden Familiar 1 Acdo. Núm. Exp. 2295/2024.

Guerrero Navarro Alfonso su Sucesión. Sucesorio Familiar Nuevo. 1 Acdo. Núm. Exp. 39/2025.

Gutiérrez Franco Gloria. Sucesorio Familiar Dada Cuenta. 1 Acdo. en Otros. Núm. Exp. 521/2021 Secc. Segunda.

Hernández Toledano Cinthya Verónica su Sucesión. Sucesorio Familiar 1 Acdo. Núm. Exp. 1999/2024.

Hernández García Federico. Juris. Vol. 1 Acdo. Núm. Exp. 1013/1994.

Herrera Álvarez María del Carmen vs. Aldeco Ortela Juan Carlos. Controversias del Orden Familiar Expdllo. 1 Acdo. en Expedientillo. Núm. Exp. 1011/2012.

Hidalgo Sevilla Lura Mishele vs. Daniel Martínez Morales. Controversias del Orden Familiar 2 Acdos. Núm. Exp. 979/2018.

Hidalgo Sevilla Lura Mishele vs. Daniel Martínez Morales. Controversias del Orden Familiar 1 Acdo. en Incidente. Núm. Exp. 979/2018 Inc. de Cambio de Guardia y Custodia.

Ibáñez Rojas Rubén y Chávez Reyes Sara vs. Mendoza Pérez Diana Lisem. Controversias del Orden Familiar Aud. Especial. 1 Acdo. Núm. Exp. 833/2024.

Jiménez Ortega Abraham vs. Salgado Hernández Leslie Liliana. Controversias del Orden Familiar 1 Acdo. Núm. Exp. 649/2024.

Landeros Dávila Magdaleno su Sucesión. Sucesorio Familiar 1 Acdo. Núm. Exp. 1895/2024.

Lecona Ibarra Joaquina vs. Sucesorio Familiar 1 Acdo. en Expedientillo. Núm. Exp. 505/2006 Principal.

León Frías Dora Estela vs. Castro Cabrera Diana Isabel y Ponce León Humberto. Controversias del Orden Familiar 1 Acdo. Núm. Exp. 1891/2024.

Loustalot Saucedo Juan Emilio y Loustalot Saucedo Luis Gonzaga vs. Saucedo Mester María Ana su Sucesión y Saucedo Mester Eduardo su Sucesión. Ord. Civil Familiar Cómputo. 4 Acdos. en Incidente. Núm. Exp. 871/2024 Nul. de Actuaciones por Defecto en el Emplazamiento.

Lovera Castillo Dolores su Sucesión. Sucesorio Familiar 1 Acdo. Núm. Exp. 695/2022.

Martínez Hernández Acela Guadalupe vs. Castellanos Meza David. Especial Familiar 2 Acdos. en Incidente. Núm. Exp. 1257/2001 Inc. de Cancel. de Pensión Alimenticia.

Martínez Hernández Acela Guadalupe vs. Castellanos Meza David. Especial Familiar 1 Acdo. en Incidente. Núm. Exp. 1257/2001 Segundo Cancel. de Pensión Alimenticia.

Martínez Varon Julieta. Juris. Voluntaria Familiar 1 Acdo. Núm. Exp. 1555/2024.

Martino Noriega Luis. Juris. Voluntaria Familiar Amparo. 2 Acdos. en Amparo. Núm. Exp. 433/2022 Amparo 970/2024 I.

Melgoza Hernández Graciela su Sucesión. Sucesorio Familiar 1 Acdo. Núm. Exp. 697/2024.

Mendoza Chavarría Griselda vs. Barrios Jaimes José Francisco. Controversias del Orden Familiar 1 Acdo. Núm. Exp. 1381/2023.

Miranda Vázquez Stephany vs. Navarrete García Ricardo. Controversias del Orden Familiar 1 Acdo. Núm. Exp. 1823/2023.

Moctezuma de la Torre Teresa su Sucesión. Sucesorio Familiar 1 Acdo. Núm. Exp. 2247/2024.

Montenegro Valle Fernando Cristóbal su Sucesión. Sucesorio Familiar 1 Acdo. Núm. Exp. 165/2024.

Mora Arcega Hortensia su Sucesión. Sucesorio Familiar 1 Acdo. Núm. Exp. 2111/2024.

Morales Cuevas Tamara Abigail vs. Alejo de Luna Gustavo. Controversias del Orden Familiar 1 Acdo. Núm. Exp. 1523/2024.

Morales González Concepción su Sucesión. Sucesorio Familiar Nuevo. 1 Acdo. Núm. Exp. 41/2025.

Morales Lagunas Teresa vs. Chávez Moya Víctor Hugo. Especial Familiar Dada Cuenta At. 1 Acdo. en Incidente. Núm. Exp. 1379/2022 Liquidación de Sociedad Conyugal.

Morín Núñez Victoria. Juris. Voluntaria Familiar 1 Acdo. en Otros. Núm. Exp. 349/2019 Rendición de Ctas. Año 2024.

Muñoz Rivera Jesús su Sucesión. Sucesorio Familiar 1 Acdo. Núm. Exp. 1713/2023.

Nava Medina Ana María vs. Sergio González Santiago. Especial Familiar 2 Acdos. en Incidente. Núm. Exp. 79/2019 Bis. 2 Inc. 2.

Olascoaga Camacho Ana Elena vs. María del Rosario Castañeda Olascoaga. Controversias del Orden Familiar 1 Acdo. Núm. Exp. 801/2016.

Olascoaga Camacho Ana Elena vs. María del Rosario Castañeda Olascoaga. Controversias del Orden Familiar 2 Acdos. en Incidente. Núm. Exp. 801/2016 Cambio de Custodia.

Olvera Reyes Evangelina y/o Controversias del Orden Familiar Expdllo. 1 Acdo. en Expedientillo. Núm. Exp. 981/1997.

Orozco Rodas Arturo Gabriel su Sucesión. Sucesorio Familiar 1 Acdo. Núm. Exp. 31/2025.

Ortega Cabrera Armando vs. Ortega Torres Rosa Catalina. Controversias del Orden Familiar Informe Previo. 2 Acdos. en Amparo. Núm. Exp. 507/2015 Amparo 26/2025.

Pacheco González Óscar Armando y Carrillo Mora Ana Lilia y González Arellano Fernando y González Carrillo Ana Miriam vs. Pacheco Patraca Marco Antonio. Controversias del Orden Familiar 2 Acdos. Núm. Exp. 1867/2023.

Ramírez Serna Selene Janeth vs. Romero Rojas David Ignacio. Controversias del Orden Familiar 1 Acdo. en Incidente. Núm. Exp. 27/2012 Inc. de Pensiones Alimenticias Vencidas y No Pagadas.

Ramos Cruces Antonio su Sucesión. Sucesorio Familiar 2 Acdos. Núm. Exp. 2425/2024.

Ramos Meneses Antonio su Sucesión y Ramos Pérez José Luis Héctor. Sucesorio Familiar 1 Acdo. Núm. Exp. 899/2022.

Rayas Hernández Arturo Adolfo vs. Brenda Mónica Silva Blanco. Controversias del Orden Familiar 1 Acdo. en Incidente. Núm. Exp. 2069/2016 Pensiones Vencidas.

Renero García Martín de Jesús su Sucesión. Sucesorio Familiar Expdllo. 1 Acdo. en Expedientillo. Núm. Exp. 1445/2023.

Reyes Murillo Miryam Guadalupe vs. García Vázquez Edgar. Controversias del Orden Familiar Amparo. 1 Acdo. en Amparo. Núm. Exp. 937/2024 Amparo Dc 588/2024.

Ríos Martínez Michelle Monserrat vs. Ciriaco Neyra Antonio Alejandro. Controversias del Orden Familiar 2 Acdos. Núm. Exp. 1411/2023.

Rivera Camarillo Marisol vs. Acuña Anaya Arturo Adrián. Especial Familiar 1 Acdo. Núm. Exp. 1283/2023.

Roa Loyola Norma Angélica vs. José Víctor Arroyo Loyo. Controversias del Orden Familiar Amparo. 1 Acdo. en Amparo. Núm. Exp. 73/2021 Amparonúm. : 1231/2022.

SOLO CONSULTA
SOLO CONSULTA
SOLO CONSULTA

Robles Guzmán Judith Ruth vs. Víctor Bueno Gómez. Controversias del Orden Familiar 1 Acdo. en Otros. Núm. Exp. 731/2010 Tomo II.
Rodríguez Menéndez Gloria Imelda. Sucesorio Familiar 2 Acdos. Núm. Exp. 541/2007.
Romero Luna Karina vs. García Beristain Julio César. Controversias del Orden Familiar 1 Acdo. Núm. Exp. 1579/2023.
Romero Tlamaxco Francisco Javier vs. Flores Carrizales Diana Paola. Controversias del Orden Familiar Info Previo. 2 Acdos. en Amparo. Núm. Exp. 195/2024 Amparo 69/2025.
Rosales Herrera Ana Gabriela vs. Pérez Valencia Leonardo. Controversias del Orden Familiar 1 Acdo. Núm. Exp. 2163/2024.
Rosas Estrada Encarnación su Sucesión. Sucesorio Familiar 1 Acdo. Núm. Exp. 1653/2015.
Sánchez Mundo Mario Aarón vs. Arévalo Gutiérrez Melissa Alexia. Controversias del Orden Familiar 1 Acdo. Núm. Exp. 2209/2023.
Santillán Rivas Jennifer Melissa vs. Juárez Umbral Arturo Iván. Controversias del Orden Familiar 2 Acdos. en Incidente. Núm. Exp. 1992/2021 Adeudo de Pensión Alimenticia.
Santoyo Gómez Mauro. Sucesorio Familiar Amparo. 1 Acdo. en Amparo. Núm. Exp. 1639/2023 Amparo 163/2025.
Santoyo Gómez Mauro. Sucesorio Familiar Dada Cuenta Suspen de Amp. 12 Acdos. en Otros. Núm. Exp. 1639/2023 Cuarta Sección.
Santoyo Gómez Mauro. Sucesorio Familiar 4. 1 Acdo. en Incidente. Núm. Exp. 1639/2023 Inc. de Suplemento O. Complemento de Inventario y Avaluos.
Secreto. Sucesorio Familiar 1. 2 Acdos. Núm. Exp. 11/2025.
Sillero Barrera Efrén su Sucesión. Sucesorio Familiar 1 Acdo. Núm. Exp. 1713/2024.
Solís Cruz Alexis Eliseo vs. Solís Calderón Eliseo. Controversias del Orden Familiar 1 Acdo. Núm. Exp. 1231/2021.
Sotelo Vega Bernardo René vs. Bertha Teresa Ortega Garay. Controversias del Orden Familiar 1 Acdo. Núm. Exp. 283/2019.
Suárez Cruz Samuel vs. Pérez Rodríguez Monserrat. Controversias del Orden Familiar 1 Acdo. Núm. Exp. 1603/2022.
Toscana González Nicolás Ángel. Sucesorio Familiar 1 Acdo. Núm. Exp. 254/2019.
Trueba Rodríguez Linda Marion vs. Juan Bernardo Engelbrecht Tirado. Especial Familiar Amparo. 1 Acdo. en Amparo. Núm. Exp. 795/2018 Ampro 139/ 2025.
Turrent Hernández María Fernanda vs. González Peredo Edgar. Controversias del Orden Familiar 2 Acdos. Núm. Exp. 1965/2024.
Vargas López Liborio Carlos. Especial Familiar 1 Acdo. en Incidente. Núm. Exp. 433/2010 Inc. de Ejecución de Sentencia.
Vargas López Liborio Carlos vs. Margarita Zavala Reyes. Especial Familiar 1 Acdo. en Incidente. Núm. Exp. 433/2010 Inc. de Ejecc. de Bienes por Compensación Económica.
Velasco García Figueroa Víctor Jair vs. Zepeda Martínez María Esperanza. Especial Familiar 1 Acdo. Núm. Exp. 455/2022.
Velasco García Figueroa Víctor Jair vs. Zepeda Martínez María Esperanza. Especial Familiar Apelación. 1 Acdo. en Incidente. Núm. Exp. 455/2022 Inc. de Reduc. de Pensión Alimenticia.
Vértiz Vargas Luis vs. Salgado Aguilar Karen. Controversias del Orden Familiar 1 Acdo. Núm. Exp. 645/2023.
Vélazquez Barona Juan Manuel. Exh. Familiar 1 Acdo. en Incidente. Núm. Exp. 259/1999 Segundo Inc. de Remoción de Albacea.
Xolalpa Corrales Israel vs. Alma Rosa Aguirre Berrocal. Especial Familiar 2 Acdos. en Incidente. Núm. Exp. 1589/2018 Desocupación.
Del Moral Gómez J Jesús su Sucesión. Sucesorio Familiar 1 Acdo. Núm. Exp. 1645/2024.

AUDIENCIA

Cervantes Baltazares Patricia Teresa. Aud. Sucesorio Familiar. 1 Aud. en Incidente. Núm. Exp. 207/2021 Nul. de Actuaciones.
Garcia Amador Abril vs. Pardo Hernández Román. Aud. Controversias del Orden Familiar 1 Audiencia. Núm. Exp. 1959/2024.
Manjarrez Yáñez Antonio su Sucesión. Aud. Sucesorio Familiar. 1 Audiencia. Núm. Exp. 607/2024.
Monroy Solís Edna vs. Vega Sandoval Pablo Alberto. Aud. Controversias del Orden Familiar 1 Audiencia. Núm. Exp. 1251/2024.
Román López Ricardo Miguel vs. Luz del Carmen Flores Osorio. Aud. Segunda Almoneda Especial Familiar. 1 Aud. en Incidente. Núm. Exp. 1279/2016 Liquidación de Sociedad Conyugal.

SENTENCIAS DEFINITIVAS DEL 29 DE ENERO DEL 2025

Peña López Sergio Eduardo vs. Peña López Claudia Elena. Ord. Civil Familiar Sent. Def. 1 Núm. Exp. 78/2024

SENTENCIAS INTERLOCUTORIAS

Arteaga Rodríguez Salvador su Sucesión. Sucesorio Familiar Sent. 1 Núm. Exp. 1233/2024
Galindo Amador Luis su Sucesión. Sucesorio Familiar Sent. 1 Sent. Inter. en Otros. Núm. Exp. 287/2024 Secc. Segunda
Gómez Alcántara Celia. Sucesorio Familiar Sent. 1 Núm. Exp. 977/2022
Iniesatra Hilatrio Mónica. Juris. Voluntaria Familiar Sent. 1 Sent. Inter. en Otros. Núm. Exp. 219/2015 Rendición de Ctas. Año 2024
Sánchez Ortega Juan Manuel vs. Juris. Voluntaria Familiar Sent. 1 Sent. Inter. en Otros. Núm. Exp. 1551/2016 Rendición de Ctas. Año 2023

LA SECRETARIA DE ACUERDOS
LIC. SELENE CELESTE ZAMUDIO RODRÍGUEZ

SECRETARÍA "B"
ACUERDOS DEL 29 DE ENERO DEL 2025

Alarcón Razo Dayanna Estrella vs. Hernández Vaca Luis Alberto. Especial Familiar 2 Acdos. Núm. Exp. 494/2024.
Albor Guevara Jazmín Virginia vs. Pablo Joaquín Zárate Rangel. Especial Familiar 1 Acdo. Núm. Exp. 638/2006 Bis. 1.
Álvarez Bucio Roberto. Sucesorio Familiar 2 Acdos. en Incidente. Núm. Exp. 1590/2013 Inc. de Remoción de Albacea.
Amador Tapia Ramón su Sucesión. Sucesorio Familiar 3 Acdos. Núm. Exp. 42/2024.
Aragón Mercado Karol Yeret vs. Mercado Hernández Flor Silvestre. Controversias del Orden Familiar 1 Acdo. Núm. Exp. 1600/2021.
Ariza Ranulfo vs. Olivares Amabilia. Especial Familiar 1 Acdo. Núm. Exp. 1070/2024.
Ayala Hernández Gabriela. Test. 1 Acdo. Núm. Exp. 1308/2005.
Bautista Hernández Francisco Javier vs. Cástulo Torres Luz Gardemia. Controversias del Orden Familiar 1 Acdo. Núm. Exp. 1852/2023.
Bañuelos Mercado Israel Uriel vs. Bañuelos Salas Rufino. Controversias del Orden Familiar 2 Acdos. en Incidente. Núm. Exp. 1782/2016 Inc. de Nul. de Actuaciones.
Beltrán Molina Daniel. Sucesorio Familiar 1 Acdo. en Otros. Núm. Exp. 498/2010 Secc. Cuarta.
Benítez Gómez Jesús Misael vs. Vargas Urzua Cinthia Yuliana. Controversias del Orden Familiar Amparo. 1 Acdo. en Amparo. Núm. Exp. 1912/2023 Amp. 246/2024 III.
Bolio Montero Fanny su Sucesión. Sucesorio Familiar 1 Acdo. Núm. Exp. 1488/2024.
Cabello Sánchez Carmen su Sucesión. Sucesorio Familiar 1 Acdo. en Otros. Núm. Exp. 58/2024 Secc. Segunda.
Carrasco Gutiérrez Ruperto su Sucesión. Sucesorio Familiar 1 Acdo. Núm. Exp. 1540/2024.
Carrillo Manzo Jesús. Int. Expedientillo. 1 Acdo. Núm. Exp. 640/1980.
Celestinos Isaacs José Alberto su Sucesión. Sucesorio Familiar 1 Acdo. en Otros. Núm. Exp. 464/2023 Segunda Sección.
Cervantes Salvatori Marisol vs. Alejandro Canej Vázquez Gongora. Especial Familiar Amparo. 1 Acdo. en Amparo. Núm. Exp. 590/2021 Amparo 1056/2024 IV.
Chávez Arias Rogelio Enrique su Sucesión. Sucesorio Familiar 1 Acdo. Núm. Exp. 1234/2024.
Chijate Lulo José Carmen su Sucesión. Sucesorio Familiar Nuevo. 1 Acdo. Núm. Exp. 40/2025.
Cirion Roberson Ma Carmen su Sucesión. Sucesorio Familiar 1 Acdo. Núm. Exp. 54/2024.
Corbiere Watanabe Sandra Karina. Controversias del Orden Familiar 1 Acdo. Núm. Exp. 2066/2021 Principal Tomo II.
Cossío Martínez José su Sucesión. Sucesorio Familiar 2 Acdos. en Incidente. Núm. Exp. 1766/2022 Inc. de Remoción de Albacea.
Cruz Cerón Ana María vs. Méndez Ruíz Daniel. Controversias del Orden Familiar 1 Acdo. Núm. Exp. 2028/2024.
Cruz Martínez Ana Rosa vs. Peña Sánchez Pablo César. Controversias del Orden Familiar 1 Acdo. Núm. Exp. 2162/2024.
Cuetos Pajares Feliz y/o José Félix Cueto Pajares y/o Félix Cuetos Pajares y/o Félix Cueto Pajares y/o Félix Cuestas Pajares vs. Cueto Montalvo Alberto y Cueto Moltalvo Alffredo y Cueto Puente

SOLO CONSULTA
SOLO CONSULTA
SOLO CONSULTA

María Guadalupe y Cuento Puente Sara Alicia. Sucesorio Familiar 1 Acdo. Núm. Exp. 878/2019.

Custodio Ávila Maribel vs. Jiménez Custodio Jimena y Martínez Mendoza Omar. Controversias del Orden Familiar 1 Acdo. Núm. Exp. 468/2023.

Damián Valdés Gabriela Yunuel vs. Jiménez Alvarado Marco Antonio. Controversias del Orden Familiar 1 Acdo. Núm. Exp. 1586/2024.

Enríquez Rodríguez María Luisa su Sucesión. Sucesorio Familiar 1 Acdo. Núm. Exp. 1246/2024.

Escalante Sánchez María Vicenta vs. Luis Ortega Naranjo. Especial Familiar Amparo. 1 Acdo. Núm. Exp. 1162/2008.

Escudero Meléndez María de la Luz vs. Castañeda Fernández Héctor Enrique. Controversias del Orden Familiar 1 Acdo. Núm. Exp. 1684/2023.

Espinosa Olea Blanca Estela vs. José Dolores López Jiménez. Especial Familiar 1 Acdo. Núm. Exp. 1274/2019.

Estrada Zárate Claudio vs. Miguelina García Hernández. Especial Familiar Audiencia. 1 Acdo. en Incidente. Núm. Exp. 1704/2019 Inc. de Liquidación de Sociedad Conyugal.

Fiszman Amora Rachel vs. Roy Lester Morris. Controversias del Orden Familiar 1 Acdo. Núm. Exp. 636/2024.

Flores Chávez Ana Mercedes y Flores Chávez Ever Daniel y Flores Chávez Josué Elmer vs. Flores Vargas Leonardo su Sucesión y Flores Chávez Begonia y Flores Chávez Leonardo y Flores Chávez Edgar. Ord. Civil Familiar 3 Acdos. Núm. Exp. 2394/2024.

Flores Olivares Santos Enriqueta. Juris. Voluntaria Familiar Amparo. 1 Acdo. en Amparo. Núm. Exp. 2236/2019 Amparo 615/2024 V.

Flores Sánchez Alejandro vs. Ferreira Dos Santos Cintia. Especial Familiar Amparo. 1 Acdo. en Amparo. Núm. Exp. 1274/2023 Amparo 127/2024 I.

Franco Lujano Gloria su Sucesión. Sucesorio Familiar 1 Acdo. Núm. Exp. 224/2022.

Fuentes Manzanares Alma Cinthya vs. Gómez Díaz Luis Enrique. Controversias del Orden Familiar 1 Acdo. en Incidente. Núm. Exp. 1426/2021 Inc. de Cancel. de Pensión Alimenticia.

García Téllez Emiliano vs. García Talamantes Miguel Alejandro. Controversias del Orden Familiar 2 Acdos. Núm. Exp. 2152/2024.

Germán Tiburcio Claudia vs. Álvarez Flores Alejandro. Controversias del Orden Familiar 1 Acdo. Núm. Exp. 2352/2024.

Gil Márquez Vanessa vs. Blancarte Gil Samara y Sánchez Rodríguez Cristopher Damián. Controversias del Orden Familiar 1 Acdo. Núm. Exp. 36/2024.

Goldfeder Hirsch Fany su Sucesión. Juris. Voluntaria Familiar 1 Acdo. Núm. Exp. 1828/2024.

González Lira Alfonso vs. González Coronado Alfonso. Controversias del Orden Familiar 1 Acdo. Núm. Exp. 2118/2024.

González Salazar Enrique Martín vs. Colín Ortega Rita. Sucesorio Familiar Expedientillo. 1 Acdo. en Incidente. Núm. Exp. 394/2022 Inc. de Liquidación de Sociedad Conyugal.

González España Rubén Francisco vs. Sucesorio Familiar Amparo. 1 Acdo. en Amparo. Núm. Exp. 12/1998 Amparo 173/2025.

Gress de León Samuel Alejandro su Sucesión. Sucesorio Familiar Nuevo. 1 Acdo. Núm. Exp. 44/2025.

Guerrero Nava Gabriela vs. Darío Soto Barragán y Barragán Mejía Sandra y Soto Barragán Sergio Alejandro y Soto Barragán Tanya. Controversias del Orden Familiar 1 Acdo. Núm. Exp. 898/2020.

Guzmán Fuentes Francisco Gonzalo vs. Contro Calderón Ana Jimena. Controversias del Orden Familiar Expedientillo. 1 Acdo. Núm. Exp. 1286/2024.

Hernández Amador María del Pueblito. Sucesorio Familiar 1 Acdo. Núm. Exp. 1500/2014.

Hernández García Sharon vs. Medina Cruz Mario. Especial Familiar 1 Acdo. en Incidente. Núm. Exp. 532/2023 Inc. de Cambio de Guarda y Custodia.

Hernández Serna Marlene vs. Villamar Sotelo César. Especial Familiar Audiencia. 1 Acdo. en Incidente. Núm. Exp. 2130/2023 Inc. de Liquidación de Sociedad Conyugal.

Hurtado Salas José Fidel vs. Martha Angélica Navarrete Martínez. Especial Familiar 1 Acdo. Núm. Exp. 472/2018.

Jiménez Campos Ma Concepción Isabel. Sucesorio Familiar 1 Acdo. Núm. Exp. 1760/2019.

Leonor Quiroz Silva. Sucesorio Familiar 1 Acdo. Núm. Exp. 616/2024.

López Ayala Mónica Gabriela vs. Lavalle Mingramm Juan. Especial Familiar 1 Acdo. Núm. Exp. 838/2023.

López Barreras Adriana vs. Castillo Calvillo Óscar. Controversias del Orden Familiar 1 Acdo. Núm. Exp. 428/2015.

López Petrone Luisa María vs. Óscar González Montoya. Especial Familiar 1 Acdo. en Incidente. Núm. Exp. 618/2017 Bis. 2 Inc. de Guarda y Custodia, Pensión Alimenticia Definitiva.

Lozano Fierro Paula Rosa vs. Vieyra Martínez José de Jesús. Controversias del Orden Familiar 1 Acdo. en Incidente. Núm. Exp. 542/2002 Inc. de Cancel. de Pensión Alimenticia.

Machorro Reynoso Gerardo vs. Graciela Medina Miranda. Especial Familiar 1 Acdo. en Incidente. Núm. Exp. 1936/2019 Incidente.

Martínez Arteaga Omar vs. Delgado Sánchez Ana Cecilia. Especial Familiar Expedientillo. 1 Acdo. Núm. Exp. 1310/2022.

Martínez Juárez José vs. Sucesorio Familiar Amparo. 1 Acdo. en Amparo. Núm. Exp. 450/2010 Amparo 612/2024.

Mata Peña Sergio su Sucesión. Sucesorio Familiar 1 Acdo. Núm. Exp. 482/2022.

Matamoros Yarce Ernesto. Sucesorio Familiar 1 Acdo. Núm. Exp. 528/2024.

Mendoza Ortega María Magdalena vs. Quiroz Jerónimo José Ignacio. Especial Familiar 1 Acdo. Núm. Exp. 1084/2024.

Mojica Roque Ma del Carmen su Sucesión. Sucesorio Familiar 1 Acdo. Núm. Exp. 1992/2024.

Oseguera Escobar David vs. Morales Valencia Mariana Gabriela. Controversias del Orden Familiar 1 Acdo. Núm. Exp. 2146/2024.

Osorio Cortés Ana Karen de Jesús su Sucesión. Sucesorio Familiar 1 Acdo. Núm. Exp. 2318/2024.

Pacheco Suárez Tomaza su Sucesión. Sucesorio Familiar 1 Acdo. Núm. Exp. 2210/2024.

Paco Hernández Janet vs. David Hernández Emiliano. Controversias del Orden Familiar 1 Acdo. Núm. Exp. 898/2016 Principal Segundo Tomo.

Padilla Valera Miriam Gabriela vs. Rodríguez Martínez Irving Israel. Controversias del Orden Familiar 1 Acdo. Núm. Exp. 1300/2024.

Peña López Baltazar su Sucesión. Sucesorio Familiar 3 Acdos. Núm. Exp. 2292/2024.

Pimentel y Villanueva Jorge su Sucesión. Sucesorio Familiar 1 Acdo. Núm. Exp. 1808/2024.

Rabadán Granados Fernanda vs. Hernández Salgado Daniel. Especial Familiar 1 Acdo. en Incidente. Núm. Exp. 346/2024 Inc. de Cump. de Convenio.

Rabadán Granados Fernanda vs. Hernández Salgado Daniel. Especial Familiar 1 Acdo. en Incidente. Núm. Exp. 346/2024 Inc. Derivado del Divorcio.

Rahernandez Díaz Lucía Guadalupe vs. Ávila Vara Jesús Uriel. Controversias del Orden Familiar Audiencia. 1 Acdo. Núm. Exp. 1168/2024 Principal.

Ramírez Hernadez Gabriel vs. Mendoza Domínguez Guillermo. Ord. Civil Familiar Audiencia. 2 Acdos. en Incidente. Núm. Exp. 170/2024 Inc. de Oposición Al Inventario.

Ramírez Labana María Angélica su Sucesión. Sucesorio Familiar Nuevo. 1 Acdo. Núm. Exp. 42/2025.

Ramírez Mejía Cruz. Sucesorio Familiar 1 Acdo. en Otros. Núm. Exp. 328/1979 Secc. Segunda.

Ríos Calderón Erendira su Sucesión. Sucesorio Familiar 3 Acdos. Núm. Exp. 2206/2023.

Rivera de Los Santos Adriana Edith vs. Juan Agustín Jiménez Oaxaca. Controversias del Orden Familiar Expedientillo. 1 Acdo. Núm. Exp. 514/2007.

Rodríguez Gutiérrez Mariela vs. López Vergara Juan Carlos. Controversias del Orden Familiar 1 Acdo. Núm. Exp. 52/2023.

Rodríguez Laurrabaquio Jessica y Cabello Osorio Vicente. Juris. Voluntaria Familiar 1 Acdo. Núm. Exp. 2144/2023.

Rodríguez Pérez Beatriz. Juris. Voluntaria Familiar 6 Acdos. Núm. Exp. 214/2018.

Ruíz García María Eugenia vs. Ruíz García María Eugenia. Sucesorio Familiar 1 Acdo. en Incidente. Núm. Exp. 1126/2019 Bis. 1 Inc. Remoción de Albacea.

Sánchez Almazán Jahdai vs. Huerta Vázquez Juan Francisco. Controversias del Orden Familiar 2 Acdos. en Expedientillo. Núm. Exp. 1744/2023.

Sánchez Jerónimo Patricia vs. Mario Everardo Preciado García. Controversias del Orden Familiar 1 Acdo. en Incidente. Núm. Exp. 926/2020 Inc. de Reduc. de Pensión Alimenticia.

Sitges y Requena Lorenzo José Luis Melquiades. Sucesorio Familiar 1 Acdo. en Otros. Núm. Exp. 296/2021 Secc. Segunda.

Solórzano Montaño Carlos Alberto. Juris. Voluntaria Familiar 2 Acdos. Núm. Exp. 1952/2024.

SOLO CONSULTA
SOLO CONSULTA
SOLO CONSULTA

Sosa Hernández Natanael vs. Rosa Esmeralda González Nieto. Controversias del Orden Familiar 1 Acdo. Núm. Exp. 92/2021.
Tomita Cruz Yoshio Hikotaro vs. Bueno Valeriano Nora Mayela. Controversias del Orden Familiar Dada Cuenta- At. 1 Acdo. en Incidente. Núm. Exp. 1682/2024 Inc. de Nul. de Actuaciones.
Valero Torrentera Patricia Georgina vs. Roberto Alejandro Pareyon Carrasco. Controversias del Orden Familiar 1 Acdo. Núm. Exp. 1788/2019.
Velaiz Serrano Altagracia. Sucesorio Familiar 1 Acdo. Núm. Exp. 1510/2016.
Villaseñor Trillo María Clotilde. Juris. Voluntaria Familiar 1 Acdo. Núm. Exp. 508/2021.
Winkler Herrera Martha Nelly vs. Juan Luis Vargas Arana. Controversias del Orden Familiar 1 Acdo. Núm. Exp. 1866/2019.
De la Rosa Díaz de León Paulina vs. Rivera Segura Marco Isael. Controversias del Orden Familiar 1 Acdo. Núm. Exp. 2160/2023.
NO PUBLICADOS
Cabrera Pérez Luis Adrián vs. Lebaron Muñoz Glena Ysela. Controversias del Orden Familiar 1 Acdo. Núm. Exp. 2046/2024.
AUDIENCIA
Araujo Riva Palacio Juan Antonio vs. Rojas García Tanya. Aud. Especial Controversias del Orden Familiar 1 Audiencia. Núm. Exp. 2304/2024.
Hernández Alanís Juana su Sucesión. Aud. Sucesorio Familiar. 1 Audiencia. Núm. Exp. 1238/2024.
Montes de Oca Martínez María de la Luz su Sucesión. Aud. Controversias del Orden Familiar 1 Audiencia. Núm. Exp. 214/2024.
Toribio Álvarez Miriam. Aud. Juris. Voluntaria Familiar. 1 Audiencia. Núm. Exp. 1982/2024.
Vergara Cedillo Alicia su Sucesión. Aud. Sucesorio Familiar. 1 Audiencia. Núm. Exp. 1780/2024.

SENTENCIAS DEFINITIVAS DEL 29 DE ENERO DEL 2025

Goldfeder Hirsch Fany su Sucesión. Juris. Voluntaria Familiar Sent. 1 Núm. Exp. 1828/2024

SENTENCIAS INTERLOCUTORIAS

Badillo Segovia Rogelio. Juris. Voluntaria Familiar Sent. 1 Núm. Exp. 2222/2017
Castañeda Vasconcelos Mercedes su Sucesión. Sucesorio Familiar Sent. 1 Núm. Exp. 288/2023
Font Ortega Shannat. Juris. Voluntaria Familiar Sent. 1 Núm. Exp. 1076/2005
Rodríguez Monreal José de Jesús. Juris. Voluntaria Familiar Sent. 1 Núm. Exp. 1696/2018

LA SECRETARIA DE ACUERDOS
LIC. BLANCA ESTELA VALDEZ SANTAMARÍA

VIGÉSIMO QUINTO DE LO FAMILIAR

SECRETARÍA "A"
ACUERDOS DEL 29 DE ENERO DEL 2025

Acosta Rangel Raúl vs. Díaz Contreras Olga Lilia. Especial Familiar 1 Acdo. Núm. Exp. 445/2023.
Alejandre Peña María del Carmen vs. Martínez Becerril Fabián Ismael. Especial Familiar 1 Acdo. Núm. Exp. 953/2016.
Amparos No Relacionados. Ord. Civil Familiar 1 Acdo. Núm. Exp. 5000/2025 Amparos No Relacionados.
Animas García Ofelia su Sucesión. Sucesorio Familiar 1 Acdo. Núm. Exp. 711/2022.
Anselmo Pérez Carla Selenia vs. Fuentevilla Prudente Erick Iván. Controversias del Orden Familiar 1 Acdo. Núm. Exp. 1305/2021.
Arteaga González Enrique Esteban vs. Chong Vera Juana Liliana. Ord. Civil Familiar 1 Acdo. en Expedientillo. Núm. Exp. 415/2006 Inc. de Incumplimiento de Pago de Alimentos.
Cardoso Ríos Rocío vs. González Camas Levy. Especial Familiar Acuerdo. 1 Acdo. en Incidente. Núm. Exp. 3323/2024 Inc. de Cancel. de Pensión Alimenticia.
Cataño Luna Dulce Abril vs. García Bernal Jonathan Alfonso. Controversias del Orden Familiar 1 Acdo. Núm. Exp. 357/2014.
Cazares Maldonado Araceli Mónica su Sucesión. Sucesorio Familiar 1 Acdo. Núm. Exp. 1599/2022.
Cañibe Bravo Joaquín. Sucesorio Familiar 1 Acdo. Núm. Exp. 2221/2024.
Chávez Rodríguez Aurora su Sucesión. Sucesorio Familiar 1 Acdo. Núm. Exp. 299/2024.
Collado Alcérreca Augusto Olaf vs. Lecona Pintado Olga Gabina. Especial Familiar 1 Acdo. Núm. Exp. 209/2015 Cuad. de Amp. 1127/2024- II.
Corrales Torres Abril Guadalupe vs. Ortiz Ortiz Óscar Omar. Controversias del Orden Familiar 1 Acdo. en Expedientillo. Núm. Exp. 1289/2023.
Cuevas Durán Sofía vs. Huerta Buchan Sergio. Nul. de Mat. 1 Acdo. Núm. Exp. 1601/2010.
Espinosa Rodríguez Alejandro su Sucesión. Sucesorio Familiar 1 Acdo. Núm. Exp. 2031/2024.
Fernández Téllez Bonifacio su Sucesión. Sucesorio Familiar Acuerdo. 1 Acdo. Núm. Exp. 1217/2024.
Flores Silva Ageo vs. Solalindez Covarrubias Teresa. Especial Familiar Acuerdo. 1 Acdo. en Incidente. Núm. Exp. 3/2021 Inc. de Liquidación de Sociedad Conyugal.
Garfias González Samuel vs. Sosa Huitrón Ingrid Aline. Controversias del Orden Familiar 2 Acdos. Núm. Exp. 527/2020 Tomo V.
González Gómez Bernardo su Sucesión. Sucesorio Familiar 1 Acdo. Núm. Exp. 145/2023 Cuad. de Amp. 1796/2024.
González Leyva Gabriela vs. Quintana Quintana José Arturo. Especial Familiar Acuerdo. 1 Acdo. en Expedientillo. Núm. Exp. 1131/2018 Expedientillo.
Herrera García Esperanza vs. Parra Hernández Maximiliano. Controversias del Orden Familiar Acuerdo. 1 Acdo. Núm. Exp. 1905/2024.
Herrera Ramírez Martha Ivonne vs. Arteaga Avendaño Alejandro. Controversias del Orden Familiar 1 Acdo. Núm. Exp. 2117/2018.
Jasso López Nazario su Sucesión. Sucesorio Familiar 1 Acdo. Núm. Exp. 259/2023.
Juan Gamez Estefania su Sucesión vs. Sucesorio Familiar 1 Acdo. en Otros. Núm. Exp. 2951/2024 Cuarta Sección.
Laguna Rivera Sandra Luz vs. Ojeda Durán José Rafael. Controversias del Orden Familiar 1 Acdo. en Expedientillo. Núm. Exp. 775/2005 Expedientillo.
Macías Rojas Ana Leyla vs. Calderón González Iván. Controversias del Orden Familiar Acuerdo. 1 Acdo. Núm. Exp. 781/2018 Tomo III.
Martínez Moreno Ángela. Sucesorio Familiar Acuerdo. 1 Acdo. Núm. Exp. 63/2001.
Medina Herrero José Yon vs. Arias Espinosa Nadia. Especial Familiar 1 Acdo. Núm. Exp. 557/2023 Amparo 655/2024.
Meza Romero Marcela Patricia vs. Méndez Soto Guillermo. Controversias del Orden Familiar 1 Acdo. en Incidente. Núm. Exp. 3117/2024 Inc. de Cancel. de Pensión Alimenticia.
Mondragón Castro Marcos su Sucesión. Sucesorio Familiar 1 Acdo. Núm. Exp. 113/2024.
Mondragón Romero Alicia vs. Sucesorio Familiar 1 Acdo. en Otros. Núm. Exp. 3171/2024 Secc. Cuarta.
Méndez Barragán Lucrecia. Sucesorio Familiar Acuerdo. 1 Acdo. Núm. Exp. 3179/2024.
Nájera Hernández Rosa Iselda vs. Corona Nájera Pamela Itzyar. Controversias del Orden Familiar 1 Acdo. en Otros. Núm. Exp. 2509/2024 Tomo II.
Nava López Paola Estefania vs. Díaz Juárez Abraham. Controversias del Orden Familiar Acuerdo. 2 Acdos. Núm. Exp. 1467/2024.
Ontiveros Castillo Carmen Marely vs. Romero de Amarillas Sánchez Juan Antonio. Controversias del Orden Familiar Acuerdo. 1 Acdo. Núm. Exp. 151/2022 Tomo II Principal.
Ortiz Dominguez Jesús Gabriel vs. Cordero Morales Nayeli. Especial Familiar 1 Acdo. en Amparo. Núm. Exp. 2671/2024 Amparo 911/2024.
Peregrina Torres Geraldyne vs. Flores Regalado Josué Roberto. Controversias del Orden Familiar Acuerdo. 3 Acdos. en Incidente. Núm. Exp. 1069/2020 Inc. Autr. Judicial para la Salida de País.
Pérez Andrade José Antonio su Sucesión. Sucesorio Familiar 1 Acdo. Núm. Exp. 1989/2024.
Ramírez Magaña Carmen Delia vs. Montiel Canales Armando. Especial Familiar 2 Acdos. en Incidente. Núm. Exp. 805/1989 Inc. de Ejecc. de Sent. y Pago de Alimentos Retroactivos.
Ramírez Morlets José Roberto vs. Sommer Andrea. Controversias del Orden Familiar 2 Acdos. Núm. Exp. 1111/2023 Tomo II.

SOLO CONSULTA
SOLO CONSULTA
SOLO CONSULTA

Ramírez Serrano Jorge. Sucesorio Familiar 1 Acdo. Núm. Exp. 1849/2015.
Rodríguez Mercado Ma Refugio. Sucesorio Familiar 1 Acdo. Núm. Exp. 1879/2019.
Romero Carrera Blanca Diana y Domínguez Sosa Carlos Mauricio. Controversias del Orden Familiar 1 Acdo. Núm. Exp. 1647/2024.
Romero Ramírez Adrián vs. Ortega Cindy Candy. Especial Familiar 1 Acdo. Núm. Exp. 1519/2018 Amparo 1450/2023.
Rosas Olmos José Guillermo vs. Chávez Méndez Gertrudis. Controversias del Orden Familiar Acuerdo. 2 Acdos. en Incidente. Núm. Exp. 1139/2021 Inc. de Modificación de Visitas y Convivencias.
Ruíz Martínez Manuel vs. Díaz Bethencourt Dinhora. Especial Familiar Acuerdo. 1 Acdo. Núm. Exp. 897/2018 Bis. 2 Inc. de Reincorporación y Salida del Dom. Conyugal.
Sánchez Reyes Guadalupe vs. Caballero Velázquez Jesús. Controversias del Orden Familiar 1 Acdo. Núm. Exp. 1727/2021.
Sandoval López Gerardo vs. Lidia Elizabeth Garza Salazar. Controversias del Orden Familiar 2 Acdos. en Incidente. Núm. Exp. 3131/2024 Inc. de Restitución de Pagos de Pensiones Alimenticias.
Sarabia Aguilar Yovany Yareli vs. Cruz Hernández Irma. Controversias del Orden Familiar Acuerdo. 1 Acdo. Núm. Exp. 1141/2021.
Soto Martínez Rosa vs. Colín José. Alim. 2 Acdos. Núm. Exp. 1339/2005.
Terrón Ramírez Rolando vs. Piña Placencia Samara Alejandra. Controversias del Orden Familiar 1 Acdo. en Incidente. Núm. Exp. 889/2017 Inc. de Modificación de Convenio.
Torres Ramírez Edelmira su Sucesión. Sucesorio Familiar Inicial. 1 Acdo. Núm. Exp. 45/2025.
Vieyra Moreno Ana Laura vs. Rosales Salazar Raúl Rubén. Especial Familiar 1 Acdo. Núm. Exp. 917/2018 Cuad. de Amp. 435/2024.
Villanueva Vega Laura Patricia vs. Juárez Vega Vicente. Controversias del Orden Familiar Acuerdo. 3 Acdos. Núm. Exp. 1181/2024.
Zárate Solís Yuliana vs. López López Abraham. Controversias del Orden Familiar 1 Acdo. en Incidente. Núm. Exp. 2333/2012 Inc. de Aumento de Pensión Alimenticia.

AUDIENCIA

Gutiérrez Hernández Margarita. Aud. de Ley Juris. Voluntaria Familiar. 1 Audiencia. Núm. Exp. 2069/2024.
Miranda Rodríguez Jacqueline y Jacinto Espinoza Pablo Iván. Aud. de Ley Controversias del Orden Familiar 1 Audiencia. Núm. Exp. 1933/2024.
Rosas Olmos José Guillermo vs. Chávez Méndez Gertrudis. Aud. Incidental Controversias del Orden Familiar 1 Aud. en Incidente. Núm. Exp. 1139/2021 Inc. de Cump. de Alimentos.

SENTENCIAS INTERLOCUTORIAS

Ramírez Munguía Francisco su Sucesión. Sucesorio Familiar Sent. Interl. 1 Núm. Exp. 31/2024

EL SECRETARIO DE ACUERDOS
LIC. SALVADOR DURÁN COMPARAN

SECRETARÍA "B"
ACUERDOS DEL 29 DE ENERO DEL 2025

Amador Maldonado Raúl vs. Plata Contreras Aylin Kenia. Controversias del Orden Familiar 2 Acdos. Núm. Exp. 2308/2024.
Amaya Aguilar Angelina Magdalena vs. Jesús Felgueres. Div. Nec. 1 Acdo. Núm. Exp. 974/1995.
Ampudia Zúñiga Alicia vs. Magdaleno Rosales Pablo. Especial Familiar 1 Acdo. Núm. Exp. 356/2023.
Becerril Hernández Teresa vs. Martínez Guadalupe Julio. Controversias del Orden Familiar 1 Acdo. Núm. Exp. 1568/2024.
Campos Silva Felipe su Sucesión. Sucesorio Familiar 1 Acdo. Núm. Exp. 2238/2024.
Castillo Maldonado Claudia Verónica vs. Moreno Díaz de León Guillermo. Controversias del Orden Familiar 1 Acdo. Núm. Exp. 1826/2019.
Castro García María de Jesús Guadalupe. su Sucesión. Sucesorio Familiar 1 Acdo. Núm. Exp. 1644/2006 Cuad. de Amp. 1015/2024.
Castro Paredes Blanca Ibonne vs. Juárez Escobar Óscar. Controversias del Orden Familiar 1 Acdo. Núm. Exp. 80/2006.
Cervantes Sandoval María Luisa su Sucesión. Sucesorio Familiar 1 Acdo. Núm. Exp. 2082/2024.
Chávez Santiago. Sucesorio Familiar 1 Acdo. Núm. Exp. 882/2018.
Corona Jurado Efraín vs. Alvarado Gómez Jocelyn Adriana. Especial Familiar 1 Acdo. Núm. Exp. 1656/2023.
Crotte y Santana Fernando Agustín su Sucesión. Sucesorio Familiar 1 Acdo. Núm. Exp. 20/2025.
Esquivel Álvarez María Antonieta su Sucesión. Sucesorio Familiar 1 Acdo. Núm. Exp. 2256/2024.
García Hernández Érika Fernanda vs. Rosas Rincón Omar Agustín. Controversias del Orden Familiar 1 Acdo. Núm. Exp. 1088/2023.
García Hernández Leticia Anabel y Fuentes Rodríguez Roberto Carlos. Juris. Voluntaria Familiar 1 Acdo. en Otros. Núm. Exp. 1426/2021 Inc. de Modificación de Régimen de Visitas y Convivencias (Tomo II).
García Hernández Leticia Anabel y Fuentes Rodríguez Roberto Carlos. Juris. Voluntaria Familiar 2 Acdos. Núm. Exp. 1426/2021 Incidente de Cambio de Guarda y Custodia.
González Campos Alfredo vs. Rodríguez Rosas María del Carmen. Controversias del Orden Familiar 1 Acdo. en Incidente. Núm. Exp. 498/2011 Inc. de Cancel. de Pensión.
González Muñoz Mara Alicia vs. Munguía Martínez Víctor Antonio. Especial Familiar 1 Acdo. en Incidente. Núm. Exp. 2222/2023 Inc. de Pensión Alimenticia y Compensación.
Guevara González Virginia. Sucesorio Familiar 1 Acdo. en Incidente. Núm. Exp. 294/2007 Inc. de Repos. de Autos.
Gutiérrez Ochoa Norma Lilián y Gutiérrez Ochoa Jenny Miroslava y Gutiérrez Ochoa Joaquín y Ochoa Flores Rocío vs. Gutiérrez Ledezma Joaquín su Sucesión y Gutiérrez Ledezma Blanca Flor Laura y Notario Público Número 3 de Tecámachalco Puebla Licenciado Jorge Verduzco Murillo. Ord. Civil Familiar Inicial. 1 Acdo. Núm. Exp. 46/2025.
Hernández Fuentes María Luisa su Sucesión. Sucesorio Familiar 2 Acdos. Núm. Exp. 2252/2024.
Hernández González Gerardo vs. Carrasco Moya Giovanna. Controversias del Orden Familiar 1 Acdo. en Incidente. Núm. Exp. 986/2016 Inc. de Modificación de Régimen de Visitas y Convivencias.
Hernández Miranda Jesús su Sucesión. Sucesorio Familiar 1 Acdo. Núm. Exp. 2712/2024 Tomo II.
Herrera Hernández Esmeralda Berenice vs. Páez Matías Jonathan. Controversias del Orden Familiar 1 Acdo. Núm. Exp. 3268/2024.
Iturbe García Sabino su Sucesión. Sucesorio Familiar 1 Acdo. Núm. Exp. 202/2023.
Jacques Danse Patrick Bernad vs. Alos Esperón María José. Controversias del Orden Familiar 1 Acdo. en Incidente. Núm. Exp. 1648/2019 Modificación de Pensión Alimencia(Cerrado).
Jacques Danse Patrick Bernard vs. Alos Esperón María José. Controversias del Orden Familiar 2 Acdos. en Otros. Núm. Exp. 1648/2019 Inc. de Modificación de Pensión Alimenticia (Tomo II).
Marcelli Cardona Dharana Quetzalpapalotl vs. Aguilera Olguín Edgar David. Controversias del Orden Familiar 1 Acdo. Núm. Exp. 926/2024 Cuad. de Amp. 161/2025.
Martínez Alonso José Óscar. Sucesorio Familiar 1 Acdo. Núm. Exp. 312/2021.
Martínez Jiménez Abigail vs. Hernández Méndez Jesús David. Especial Familiar 1 Acdo. Núm. Exp. 260/2023.
Martínez de Guerra Bertha y/o Bertha Martínez y/o Martínez Rodríguez Bertha. Sucesorio Familiar 1 Acdo. Núm. Exp. 1002/2017.
Maruri Arriaga Antonio su Sucesión. Test. 1 Acdo. Núm. Exp. 1766/2008.
Mejía Valle José Abraham vs. Peña Zúñiga Briseida. Especial Familiar 1 Acdo. Núm. Exp. 1122/2022.
Molina Agustín Adelina. Sucesorio Familiar 1 Acdo. en Incidente. Núm. Exp. 218/2020 Inc. Remoción de Albacea.
Muñoz Rojas Luz María su Sucesión vs. Uribe Mancilla Alejo su Sucesión. Ord. Civil Familiar 1 Acdo. Núm. Exp. 1195/2023.
Nava Arredondo Andrea Naomi vs. Nava Martínez Edgar. Controversias del Orden Familiar 1 Acdo. Núm. Exp. 1314/2023.

SOLO CONSULTA
SOLO CONSULTA
SOLO CONSULTA

Ortiz Ruíz Ricardo vs. Balta Martínez Ada Patricia. Especial Familiar 1 Acdo. Núm. Exp. 376/2015.
Paredes Marmolejo Eva. Sucesorio Familiar 1 Acdo. Núm. Exp. 1418/2017.
Porrás Rodríguez Ana Silvia su Sucesión. Sucesorio Familiar 1 Acdo. Núm. Exp. 1870/2022.
Quiroz Lara Javier Enrique vs. García López Mariana. Controversias del Orden Familiar 1 Acdo. Núm. Exp. 272/2024.
Ramírez Bernal María de Jesús Adela. Sucesorio Familiar 1 Acdo. Núm. Exp. 2146/2012.
Ramírez Chávez Mauricio vs. Ramírez Palomo Norma Angélica. Especial Familiar 1 Acdo. en Incidente. Núm. Exp. 1692/2017 Inc. de Cump. de Convenio.
Raya García Roberto su Sucesión. Sucesorio Familiar 1 Acdo. Núm. Exp. 1800/2024.
Rebollar Pérez Manuel. Sucesorio Familiar 1 Acdo. en Expedientillo. Núm. Exp. 4240/1964.
Rodríguez Campos Lorna Adriana vs. Hernández Laredo Óscar René. Controversias del Orden Familiar 1 Acdo. Núm. Exp. 676/2019.
Rodríguez Lara Francisco vs. Aguilar Pena María Addi. Controversias del Orden Familiar 1 Acdo. Núm. Exp. 2702/2024 Tomo II.
Rojas Peláez Jeimy vs. Ávila López Julio. Alim. Comparec. 1 Acdo. Núm. Exp. 170/2011.
Romero Gutiérrez Beatriz vs. Baltazar Gómez Manuel Florentino. Controversias del Orden Familiar 1 Acdo. Núm. Exp. 1458/2017.
Ruíz Lombardo Alejandra. Juris. Voluntaria Familiar 1 Acdo. Núm. Exp. 612/2010 (Cerrado).
Ruíz Lombardo Alejandra. Juris. Voluntaria Familiar 2 Acdos. Núm. Exp. 612/2010 Segundo Tomo.
Sánchez Hernández Ricardo Ulises vs. Urbin Martínez Guadalupe Leticia. Controversias del Orden Familiar 1 Acdo. Núm. Exp. 1966/2018.
Sánchez Hernández Ricardo Ulises. Controversias del Orden Familiar 2 Acdos. Núm. Exp. 1966/2018 Inc. de Régimen de Visitas y Convivencias.
Sánchez Ordaz Matilde su Sucesión. Sucesorio Familiar 1 Acdo. Núm. Exp. 1000/2023.
Sánchez Pucheta Fernanda Montserrat vs. Serrano León Ari Arturo. Controversias del Orden Familiar 1 Acdo. Núm. Exp. 1906/2024.
Sandoval Valdez Francisco y Rosas López Susana. Sucesorio Familiar 1 Acdo. Núm. Exp. 18/2025.
Segura Rosas María Felícitas. Sucesorio Familiar 1 Acdo. Núm. Exp. 1168/2019.
Taylor Maliar Karla Fabiola vs. Trujillo Ramírez Francisco Javier. Controversias del Orden Familiar 1 Acdo. Núm. Exp. 1780/2018.
Terol López Carmen. Sucesorio Familiar 1 Acdo. en Expedientillo. Núm. Exp. 3092/2024.
Torres Osorio Flor vs. Cuéllar López José Luis. Alim. 1 Acdo. Núm. Exp. 158/2012.
Torres Osorio Flor vs. Cuéllar López José Luis. Controversias del Orden Familiar 2 Acdos. en Cuadernillo. Núm. Exp. 158/2012 Ejecc. de Sent. Vía de Apremio.
Uribe Mancilla Alejo. Int. 1 Acdo. Núm. Exp. 1888/1975.
Vera Valeriano Nayely vs. José Molina Bernardo Alberto. Controversias del Orden Familiar 1 Acdo. Núm. Exp. 2204/2024.
Villa Juárez Blanca Estela vs. Díaz Catarino Francisco Javier. Controversias del Orden Familiar 2 Acdos. Núm. Exp. 2594/2024.

NO PUBLICADOS

López y Benítez Rafaela vs. Leopoldo Olguín y Reyes. Alim. 1 Acdo. Núm. Exp. 300/1986.

AUDIENCIA

Martínez Márquez Miriam vs. Argumedo Padilla Luis Francisco. Platica Controversias del Orden Familiar 1 Audiencia. Núm. Exp. 1768/2022.
Ríos Zúñiga Claudia Dolores vs. Arzaba Escobar Óscar David. Controversias del Orden Familiar 1 Audiencia. Núm. Exp. 2694/2024 Tomo III.

SENTENCIAS DEFINITIVAS DEL 29 DE ENERO DEL 2025

Ramírez Torres Rafaela. Sucesorio Familiar Sent. Def. 1 Sent. Def. en Otros. Núm. Exp. 2116/2016 Cuarta Seccion

SENTENCIAS INTERLOCUTORIAS

Morales Valdés Antonio su Sucesión. Sucesorio Familiar Declaratoria de Herederos 1 Núm. Exp. 970/2024

LA SECRETARIA DE ACUERDOS
LIC. ADRIANA GONZÁLEZ MORENO

VIGÉSIMO SEXTO DE LO FAMILIAR

SECRETARÍA "A"
ACUERDOS DEL 29 DE ENERO DEL 2025

Acevedo Romero Paola Andrea vs. Satue Rodríguez Julián. Ord. Civil Familiar 1 Acdo. en Incidente. Núm. Exp. 377/2018 Inc. de Cump. de Régimen de Visits y Convivencias.
Arrona Aparicio Juana. Sucesorio Familiar 1 Acdo. Núm. Exp. 213/2018.
Bautista Álvarez Paulina vs. Fausto Adrián Arroyo Ramírez. Especial Familiar 1 Acdo. en Incidente. Núm. Exp. 2731/2024 Inc. de Cambio de Guarda y Custodia.
Cano Valencia Gisel vs. Carlos Humberto Padilla Román. Especial Familiar 1 Acdo. Núm. Exp. 1557/2008.
Cantarell Montes Johana vs. Osornio López Ángel. Controversias del Orden Familiar 1 Acdo. Núm. Exp. 3403/2024.
Castañeda Pacheco Juan su Sucesión. Sucesorio Familiar 1 Acdo. Núm. Exp. 1503/2024.
Delgado Chong Fernamndo. Controversias del Orden Familiar 1 Acdo. Núm. Exp. 1371/2013 Tomo VI.
Domínguez López Ahtziri Vanessa vs. Hernández Martínez Manuel Darío. Controversias del Orden Familiar 1 Acdo. Núm. Exp. 1273/2022.
Eduardo de la Torre Ruíz vs. De la Torre Durán Salvador. Sucesorio Familiar 1 Acdo. Núm. Exp. 143/2022.
Eduardo de la Torre Ruíz. Sucesorio Familiar 2 Acdos. en Otros. Núm. Exp. 143/2022 Secc. Segunda.
Fernández Basurto Emma su Sucesión. Sucesorio Familiar 1 Acdo. Núm. Exp. 765/2023.
Fernández de la Rosa José Trinidad vs. Brito Ascencio Patricia. Ord. Civil Familiar 1 Acdo. en Incidente. Núm. Exp. 3279/2024 Inc. de Ejecc. de Sentencia.
Fuentes Rodríguez Nancy Vaneza vs. Cisneros Frías Daniel. Controversias del Orden Familiar 1 Acdo. Núm. Exp. 1641/2024.
Galván Cervantes Diana Edbit vs. Juan Leal Padilla. Controversias del Orden Familiar 1 Acdo. Núm. Exp. 2389/2013.
García Bobadilla Enrique. Sucesorio Familiar 1 Acdo. Núm. Exp. 1369/2017.
García Gómez José Guadalupe su Sucesión. Sucesorio Familiar 2 Acdos. Núm. Exp. 1965/2017 Cuarta Sección.
Garibay Velazco Magdalena vs. Meza Mendoza Ramses. Especial Familiar 1 Acdo. Núm. Exp. 1801/2018.
Gómez de la Casa Rodolfo su Sucesión. Sucesorio Familiar 1 Acdo. Núm. Exp. 51/2025.
Hernández Romero David su Sucesión. Sucesorio Familiar 1 Acdo. Núm. Exp. 1931/2024 Principal.
Hernández Téllez María Beatriz. Sucesorio Familiar 1 Acdo. Núm. Exp. 2073/2022 Secc. Segunda.
José Guadalupe Martínez Salazar vs. Elizabeth Mendoza Gómez. Controversias del Orden Familiar 1 Acdo. Núm. Exp. 1781/2022.
Juárez Castro Celia vs. Enrique Santiago Jiménez. Controversias del Orden Familiar 1 Acdo. Núm. Exp. 503/2020.
López González María de Jesús vs. Luis Enrique Hernández Corona. Ord. Civil Familiar 1 Acdo. en Incidente. Núm. Exp. 1267/2005 Inc. Liquidación Sociedad Conyugal Tomo III.
Lowenberg Favela Eduardo su Sucesión. Sucesorio Familiar 2 Acdos. Núm. Exp. 413/2024
Lowenberg Favela Eduardo su Sucesión. Sucesorio Familiar 1 Acdo. en Incidente. Núm. Exp. 413/2024 Inc. de Remoción de Albacea.
López Moreno Juana vs. Villar López Maricela Judith y Villar López Laura Fany y Villar López Yolanda y Villar López Manuela. Controversias del Orden Familiar 1 Acdo. Núm. Exp. 285/2022.
Marines López Jorge su Sucesión. Sucesorio Familiar 1 Acdo. Núm. Exp. 1289/2021.
Mendoza Niño Karina vs. Ángeles de la Torre Edmundo Manuel. Especial Familiar 1 Acdo. Núm. Exp. 2803/2024.
Moctezuma Saldaña Julieta. Sucesorio Familiar 1 Acdo. Núm. Exp. 649/2008.
Moreno Juárez Enrique vs. Sucesorio Familiar 1 Acdo. Núm. Exp. 1699/2013.
Morgado Vargas Ana María. Especial Familiar 1 Acdo. Núm. Exp. 57/2023.

SOLO CONSULTA
SOLO CONSULTA
SOLO CONSULTA

Morteo Unda Abinadar Lucero vs. Lutrillo Pacheco Eduardo. Controversias del Orden Familiar 1 Acdo. Núm. Exp. 907/2022.

Nahoul Cornejo Estrella vs. Aziz Nahoul Cornejo y Juana María Nahoul Porrás y Héctor Emilio Nahoul Porrás. Sucesorio Familiar 1 Acdo. Núm. Exp. 551/2004.

Ochoa Moreno Yasmín vs. Portillo Pineda Héctor Antonio. Controversias del Orden Familiar 1 Acdo. Núm. Exp. 373/2023.

Omaña Guadarrama Carlos Rafael. Juris. Voluntaria Familiar 3 Acdos. Núm. Exp. 2069/2024.

Orrantia Cantú Ricardo Alberto vs. Calderón Zapata Deysi Yulied. Especial Familiar 1 Acdo. Núm. Exp. 2565/2024.

Ortega Soto Faustino Óscar su Sucesión. Sucesorio Familiar 1 Acdo. Núm. Exp. 1631/2021.

Ortiz Camarillo Sandra vs. Bombal Noto Sergio Manuel. Controversias del Orden Familiar 5 Acdos. Núm. Exp. 63/2023.

Paredes García Brenda Aurora. Controversias del Orden Familiar 1 Acdo. en Incidente. Núm. Exp. 35/2005 Inc. de Cancel. de Pensión Alimenticia.

Pérez Amaya Taide Lizabeta vs. José Juan Espinosa Garduño. Cont. Ord. Fam. Entrega de Billetes. 2 Acdos. Núm. Exp. 1635/2006.

Picazo Cid Mariana su Sucesión. Sucesorio Familiar 2 Acdos. Núm. Exp. 1617/2024.

Quintana Solórzano Adriana vs. Gustavo Tirado Guerrero. Controversias del Orden Familiar 1 Acdo. Núm. Exp. 3233/2024.

Ramírez Hernández Estela. Sucesorio Familiar 1 Acdo. Núm. Exp. 1047/2020.

Remedios Gómez Flores. Sucesorio Familiar 1 Acdo. Núm. Exp. 79/2023.

Reyes Juárez José su Sucesión. Sucesorio Familiar 1 Acdo. Núm. Exp. 1165/2024.

Rodríguez Delgadillo Mariana vs. Chávez Carbajal Pedro Antonio. Controversias del Orden Familiar 1 Acdo. Núm. Exp. 2337/2024.

Rodríguez Flores Karla Marisol vs. Ricardo Ortiz Estrada. Controversias del Orden Familiar 1 Acdo. en Incidente. Núm. Exp. 2237/2019 Incumplimiento de Convenio.

Rodríguez Maldonado María Elizabeth vs. Virgen Muñoz Francisco Javier. Controversias del Orden Familiar Contestación de Agravios. 1 Acdo. Núm. Exp. 1479/2024.

Sánchez Ochoa Jesús vs. Leticia Martínez González. Especial Familiar 1 Acdo. Núm. Exp. 871/2021.

Segovia Ruíz Inés. Sucesorio Familiar 1 Acdo. Núm. Exp. 2717/2024.

Segura Germán Aurelia su Sucesión. Sucesorio Familiar 1 Acdo. Núm. Exp. 2359/2024.

Solano Miranda Pedro. Sucesorio Familiar 1 Acdo. Núm. Exp. 3343/2024.

Velázquez Deza Dulce Adriana vs. Martínez Navarro Luis Alberto. Controversias del Orden Familiar 1 Acdo. Núm. Exp. 1923/2014.

Vilchis Estrada Luz Eugenia vs. Juris. Voluntaria Familiar Segunda Apelación. 4 Acdos. Núm. Exp. 355/2020 Inc. de Remoción de Tutriz Provisional.

Yáñez Hinojos Helen Jesset vs. Ramón García Santillana. Controversias del Orden Familiar 1 Acdo. en Incidente. Núm. Exp. 2023/2019 Inc. Demodificación de Convenio.

Ávalos Ortiz Alejandro. Sucesorio Familiar 3 Acdos. Núm. Exp. 113/2022 Tercera Sección.

MAL PUBLICADOS

Guadarrama Domínguez Sara Mariela vs. Cervantes Alemán Jesús Ismael. Controversias del Orden Familiar 1 Acdo. Núm. Exp. 1067/2024.

NO PUBLICADOS

Guadarrama Domínguez Sara Mariela vs. Cervantes Alemán Jesús Ismael. Controversias del Orden Familiar 1 Acdo. Núm. Exp. 1067/2024.

AUDIENCIA

Guzmán Hernández Martina. Aud. 801 Cpc Sucesorio Familiar. 1 Audiencia. Núm. Exp. 1015/2021.

Velázquez Frade José Emmanuel vs. Reyes Juárez Diamante Celeste Cristal. Especial Familiar. 1 Audiencia. Núm. Exp. 1107/2024.

EL SECRETARIO DE ACUERDOS
LIC. RUBÉN EDGAR MARTÍNEZ GÁLVEZ

SECRETARÍA "B"
ACUERDOS DEL 29 DE ENERO DEL 2025

Aguilar Cortez Dora Miriam su Sucesión. Sucesorio Familiar 1 Acdo. Núm. Exp. 2/2025.

Aguilar Torres Viridiana vs. Oliveros Ruíz Salvador. Controversias del Orden Familiar Acuerdo. 1 Acdo. Núm. Exp. 2286/2024 Bis. 2 Principal Tomo III.

Aguirre Segura María Edith vs. Tapia López Roberto. Especial Familiar Acuerdo. 2 Acdos. Núm. Exp. 2376/2024.

Álvarez Jiménez Mitzy vs. Sánchez Luna Iván Antonio. Controversias del Orden Familiar Acuerdo. 2 Acdos. Núm. Exp. 1950/2024 Principal.

Ayala Rodríguez Delfina su Sucesión. Sucesorio Familiar Acuerdo. 1 Acdo. en Otros. Núm. Exp. 418/2022 Secc. Cuarta.

Barrera Navarro Marisela. Ord. Civil Familiar 1 Acdo. en Expedientillo. Núm. Exp. 916/2021 Amparo 1114/2023 Juzgado Cuarto de Distrito en Matria Civil.

Camacho Cortez María de Los Ángeles vs. Valle Antunez Miguel Ángel. Alim. Comparec. 1 Acdo. Núm. Exp. 1536/2004.

Cárdenas Ruíz de Aguirre Julián vs. Ávila Carrión Sandra Wendolyne. Especial Familiar Acuerdo. 1 Acdo. Núm. Exp. 258/2024.

Cariño Gil Saúl su Sucesión. Sucesorio Familiar 1 Acdo. Núm. Exp. 12/2025.

Castañeda Ruíz María Alejandra vs. Rodríguez Maldonado Carlos. Especial Familiar 1 Acdo. Núm. Exp. 836/2018.

Castañeda Saldaña Nidia Verona su Sucesión. Sucesorio Familiar 1 Acdo. Núm. Exp. 1870/2024.

Chala Marcos Daniel vs. Ortega Navarrete Erandy Alejandra. Controversias del Orden Familiar Auto. 2 Acdos. Núm. Exp. 1918/2024 Principal.

Chavolla Contreras Gustavo Adolfo su Sucesión. Sucesorio Familiar 1 Acdo. Núm. Exp. 1138/2024.

Colín Rezago Araceli vs. Pedro Daniel Cerón Aldama. Controversias del Orden Familiar 1 Acdo. Núm. Exp. 78/2021.

Contreras Rocha Estefania. Controversias del Orden Familiar 1 Acdo. en Incidente. Núm. Exp. 1170/2018 Inc. de Incumplimiento de Convn. II.

Cruz Cruz Eduardo Jesús vs. Escobar Ortega Jazmin Sarahi. Controversias del Orden Familiar Acuerdo. 3 Acdos. Núm. Exp. 50/2024.

Curiel Águila José Alberto vs. Indra del Carmen Guzmán Pérez. Controversias del Orden Familiar Acuerdo. 2 Acdos. Núm. Exp. 288/2020 Bis. 3 Principal Tomo III.

Delgado Basurto Homero. Sucesorio Familiar 1 Acdo. Núm. Exp. 286/2019.

Enríquez Moreno María Guadalupe vs. Romo Hernández José Antonio. Controversias del Orden Familiar Acuerdo. 1 Acdo. Núm. Exp. 2500/2024.

Estrada Alvarado Jorge. Controversias del Orden Familiar 1 Acdo. Núm. Exp. 48/2020.

González Carrillo Laura Adriana vs. Emigdio Ariel Colín Morales. Controversias del Orden Familiar 1 Acdo. Núm. Exp. 1266/2003.

Gutiérrez Palmerin Jacqueline Edith vs. Rodolfo Olvera Piña. Controversias del Orden Familiar 1 Acdo. Núm. Exp. 44/2020.

Hernández del Castillo María Teresa. Juris. Voluntaria Familiar 1 Acdo. Núm. Exp. 630/2024.

Hernández Gómez Mariana vs. José Eduardo Ponciano Núñez Toledo. Controversias del Orden Familiar 1 Acdo. Núm. Exp. 1082/2020.

Huidobro Ramírez Hortencia vs. Fernando Valderrama Guerrero. Controversias del Orden Familiar 1 Acdo. Núm. Exp. 672/2013.

Jiménez Márquez Ada su Sucesión. Sucesorio Familiar 1 Acdo. en Otros. Núm. Exp. 44/2023 Secc. Cuarta.

López Poblano Zuleyka. Controversias del Orden Familiar Entrega de Billete. 1 Acdo. en Incidente. Núm. Exp. 2084/2012 Inc. de Incremento de Pensión Alimenticia.

Moliere Amézcua Martín Arturo su Sucesión. Sucesorio Familiar 1 Acdo. Núm. Exp. 2008/2024 Intestamentario.

Morales Ochoa Vania Tonanzyn vs. Adrián Sandoval Pérez. Controversias del Orden Familiar 6 Acdos. en Incidente. Núm. Exp. 766/2019 Bis. 1 Inc. de Modificación de Convenio.

SOLO CONSULTA
SOLO CONSULTA
SOLO CONSULTA

Orbe Reyna Santiago vs. Díaz Salazar Sara Elena. Especial Familiar 1 Acdo. Núm. Exp. 1122/2022.
Orozco Sanabrais Carlos su Sucesión vs. Sánchez Solórzano Elba Alicia y Orozco Sánchez José Carlos y Orozco Sánchez Ricardo y Orozco Padilla José Antonio. Sucesorio Familiar 1 Acdo. Núm. Exp. 1422/2021.
Pastor Palacio Luis. Controversias del Orden Familiar 1 Acdo. Núm. Exp. 1614/2021.
Pérez Cruz Yazmín vs. José María Maldonado Luis. Reconoc. de Patern. 1 Acdo. Núm. Exp. 1390/2007.
Pérez Martínez Jesús. Sucesorio Familiar 2 Acdos. Núm. Exp. 3332/2024.
Pliego Rivera Adalberto vs. Betanzos Rivera Alba Elena. Juris. Voluntaria Familiar 1 Acdo. Núm. Exp. 1000/2019.
Ramírez Gutiérrez Luis Gerardo vs. Ulloa Núñez Julio. Ord. Civil Familiar Entrega de Billete. 1 Acdo. en Otros. Núm. Exp. 1098/2017 Tomo II.
Ramos Vélez Yolanda vs. Dionisio Faustino Izquierdo Peña. Controversias del Orden Familiar 1 Acdo. Núm. Exp. 1026/2002.
Ruíz Escalante Berenice vs. Torres Gómez Erick. Controversias del Orden Familiar Expedientillo. 1 Acdo. Núm. Exp. 1304/2024.
Ríos Romero Gloria. Int. 3 Acdos. Núm. Exp. 160/1999.
Sánchez Reyes José Rosario su Sucesión. Sucesorio Familiar 1 Acdo. en Expedientillo. Núm. Exp. 504/2023.
Santamaría Arreguín Patricia vs. Álvarez Chávez Mauricio. Controversias del Orden Familiar Acuerdo. 1 Acdo. Núm. Exp. 2966/2024 Inc. de Cambio de Guarda y Custodia.
Suárez Valencia Álvaro Armando vs. Hernández Gutiérrez Andrea. Especial Familiar 1 Acdo. Núm. Exp. 1762/2023.
Trejo Serrano Karla vs. Gómez Cruz Jorge Luis. Controversias del Orden Familiar Entrega de Billetes. 1 Acdo. Núm. Exp. 2534/2024.
Ugarte Juárez Alan Jesús vs. Juárez Díaz Marcela Paola. Controversias del Orden Familiar Acuerdo. 1 Acdo. Núm. Exp. 228/2022.
Valdivia Gutiérrez Rafael su Sucesión. Sucesorio Familiar Acuerdo. 1 Acdo. Núm. Exp. 2420/2024.
Valencia Cabrera Leyvidi vs. Rosales Vázquez Christian Raymundo. Controversias del Orden Familiar Acuerdo. 1 Acdo. Núm. Exp. 2558/2024.
Velázquez Sandoval Alejandra vs. Miguel Ángel García Méndez. Controversias del Orden Familiar 1 Acdo. en Otros. Núm. Exp. 768/2006 Tomo II.
Yáñez Aguilera Elizabeth vs. José Yair Cabello García. Especial Familiar 1 Acdo. Núm. Exp. 174/2020.
Yolanda Reséndiz y/o Yolanda Reséndiz Delgado. Sucesorio Familiar 1 Acdo. Núm. Exp. 82/2023 Cuarta Sección.

NO PUBLICADOS

Cova López Juana. Sucesorio Familiar Acdo. no Publ. 28 Enero. 1 Acdo. Núm. Exp. 1960/2023.
García Valdez Samantha vs. Delgado Ávila Juan Carlos. Controversias del Orden Familiar Auto. 1 Acdo. Núm. Exp. 1878/2024.
Márquez Rodríguez Griselda Yazmín vs. Martínez Mireles Julio César. Controversias del Orden Familiar Acdo. no Publ. 28 Enero. 1 Acdo. Núm. Exp. 3012/2024.
Martínez Gómez María Guadalupe. Juris. Voluntaria Familiar Acdo. no Publ. 28 Enero. 2 Acdos. Núm. Exp. 810/2023.
Medrano López Laura Benita. Controversias del Orden Familiar Acdo. no Publ. 28 Enero. 1 Acdo. en Incidente. Núm. Exp. 970/2004 Inc. de Cancel. de Pensión.
Muñoz Mercado Gilberto. Sucesorio Familiar Acdo. no Publ. 28 Enero. 1 Acdo. Núm. Exp. 662/2019.
Orozco Cantoran María Luisa vs. Benigno Gabriel Flores Álamo. Controversias del Orden Familiar Acdo. no Publ. 28 Enero. 1 Acdo. en Incidente. Núm. Exp. 3272/2024 Inc. de Cancel. de Pensión Alimenticia Nuevo.
Prieto Mota María del Carmen. Sucesorio Familiar 1 Acdo. en Otros. Núm. Exp. 496/1990 Secc. Segunda.
Ramírez Hernández Alma Haydee vs. Pérez Alexander David. Especial Familiar Acdo. no Publ. 28 Enero. 1 Acdo. Núm. Exp. 1678/2023.
Rendón Arenas Adriana Rebeca. Especial Familiar Acdo. no Publ. 28 Enero. 1 Acdo. en Incidente. Núm. Exp. 1538/2012 Inc. de Ejecc. de Convenio.
Rendón Arenas Adriana Rebeca. Especial Familiar Acuerdo. 1 Acdo. en Incidente. Núm. Exp. 1538/2012 Inc. de Pago de Pensiones Alimenticias.
Rendón Arenas Adriana Rebeca. Especial Familiar Acdo. no Publ. 28 Enero. 1 Acdo. Núm. Exp. 1538/2012 Principal Tres.
Rendón Arenas Adriana Rebeca. Especial Familiar Acdo. no Publ. 28 Enero. 1 Acdo. en Incidente. Núm. Exp. 1538/2012 Vía de Apremio.
Rosales Tovar Agustina Edith su Sucesión. Sucesorio Familiar Acdo. no Publ. 28 Enero. 1 Acdo. Núm. Exp. 558/2024 Principal.
Santamaría Arreguín Patricia vs. Álvarez Chávez Mauricio. Controversias del Orden Familiar Acdo. no Publ. 28 Enero. 1 Acdo. Núm. Exp. 2966/2024 Inc. de Cambio de Guarda y Custodia.
Vargas González Jesús Salvador. Sucesorio Familiar Acdo. no Publ. 28 Enero. 2 Acdos. Núm. Exp. 3134/2024.

AUDIENCIA

Hernández Antonio Serapia y Gutiérrez Pineda Alfredo vs. Aguilar Ortega Marisol. Controversias del Orden Familiar 1 Audiencia. Núm. Exp. 1290/2024.
Hernández Martínez David su Sucesión. Sucesorio Familiar. 1 Audiencia. Núm. Exp. 530/2024 Principal.
Ruíz Ramos Liliana vs. Molina Fano Edgar. Especial Familiar. 1 Audiencia. Núm. Exp. 1006/2024 Principal.
Sánchez Aguilar Julián su Sucesión. Sucesorio Familiar. 1 Audiencia. Núm. Exp. 180/2024.
Suárez Valencia Álvaro Armando vs. Hernández Gutiérrez Andrea. Especial Familiar. 1 Audiencia. Núm. Exp. 1762/2023.

SENTENCIAS DEFINITIVAS DEL 29 DE ENERO DEL 2025

Morales Martínez María Luisa. Sucesorio Familiar Sent. Def. 1 Sent. Def. en Otros. Núm. Exp. 494/2017 Secc. Cuarta

EL SECRETARIO DE ACUERDOS
LIC. VÍCTOR MANUEL MÉNDEZ FRÍAS

VIGÉSIMO SÉPTIMO DE LO FAMILIAR

SECRETARÍA "A"
ACUERDOS DEL 29 DE ENERO DEL 2025

Alvarado García Cristóbal. Sucesorio Familiar 1 Acdo. en Otros. Núm. Exp. 657/2024 Secc. Segunda.
Álvarez Barba María Trinidad su Sucesión. Sucesorio Familiar Epp. 1 Acdo. Núm. Exp. 519/2024 Sucesorio Intestamentario.
Bautista Zárate Agustín vs. Leonor Rojas Martínez. Especial Familiar Ycmg. 1 Acdo. en Incidente. Núm. Exp. 3339/2024 Inc. de Cambio de Guarda y Custodia.
Bautista Zárate Agustín vs. Leonor Rojas Martínez. Especial Familiar Ycmg. 1 Acdo. en Incidente. Núm. Exp. 3339/2024 Inc. de Cancel. de Pensión Alimenticia.
Bautista Zárate Agustín vs. Leonor Rojas Martínez. Especial Familiar Ycmg. 1 Acdo. en Incidente. Núm. Exp. 3339/2024 Vía de Apremio.
Berber López Ma Alicia. Sucesorio Familiar 1 Acdo. Núm. Exp. 351/2021.
Blancas Salazar Francisca vs. Velázquez Hernández Jesús. Controversias del Orden Familiar Acuerdo. 1 Acdo. Núm. Exp. 197/2015 Tomo II.
Caballero Rivero Marcela vs. Galindo Berliner Jorge. Ord. Civil Familiar 1 Acdo. Núm. Exp. 65/2024 Div. Incausado.
Calzada Valera Socorro. Sucesorio Familiar Ycmg. 1 Acdo. en Expedientillo. Núm. Exp. 945/1995 Intestamentario.
Castelán Castillo Antonio vs. Graciela de Jesús Castro Aguilar. Especial Familiar Acuerdo. 1 Acdo. Núm. Exp. 1807/2015.
Colín Contreras Leonardo su Sucesión. Sucesorio Familiar 1 Acdo. Núm. Exp. 1685/2024 Sucesorio Intestamentario.
Conchas Serratos Guadalupe. Sucesorio Familiar 1 Acdo. Núm. Exp. 865/2019.
Contreras Meza Nancy vs. Rangel Castañeda Héctor Miguel. Controversias del Orden Familiar Acuerdo. 1 Acdo. Núm. Exp. 643/2023 Controv. del Orden Familiar.
Díaz Vega Adrián y Martínez Zárate María Elizabeth Angélica vs. González Cervantes Guadalupe. Controversias del

SOLO CONSULTA
SOLO CONSULTA
SOLO CONSULTA

Orden Familiar 2 Acdos. Núm. Exp. 1819/2024 Controv. del Orden Familiar.

Dueñas Urbina Gisela Yamina vs. Urbina Guerrero Juan Carlos. Controversias del Orden Familiar Acuerdo. 1 Acdo. Núm. Exp. 2461/2024.

Escalona Romero Irma Angélica vs. López Rubio Ricardo. Especial Familiar 3 Acdos. Núm. Exp. 2581/2024.

Estrada Moreno Rodolfo Galdino. Int. 1 Acdo. Núm. Exp. 971/1994.

Fernández Saldaña Ulises vs. Trejo Zamudio Sthefania. Exh. Familiar 1 Acdo. en Exhorto. Núm. Exp. 3599/2024.

Flores Mendoza José. Sucesorio Familiar Acuerdo. 1 Acdo. Núm. Exp. 1423/2013.

Gallegos Tusdy Claudio Rey y María Guillermina Mendoza Ramírez. Especial Familiar Acuerdo. 1 Acdo. Núm. Exp. 725/2015.

García Flores Jhoana Monserrat vs. Colunga López Ricardo. Controversias del Orden Familiar 1 Acdo. Núm. Exp. 323/2020.

García Sánchez Erick Eduardo vs. Rebollar de la Rosa Karla Esmeralda. Controversias del Orden Familiar Acuerdo. 1 Acdo. Núm. Exp. 307/2024 Controv. del Orden Familiar.

Garduño Vargas María de Jesús vs. Ramírez Ramírez Félix Manuel. Especial Familiar Ycmg. 1 Acdo. Núm. Exp. 2473/2024.

Garduño Vargas María de Jesús vs. Ramírez Ramírez Félix Manuel. Especial Familiar Ycmg. 1 Acdo. en Incidente. Núm. Exp. 2473/2024 Vía de Apremio.

González Sotero Hilario su Sucesión. Sucesorio Familiar Epp. 1 Acdo. Núm. Exp. 1597/2024 Sucesorio Intestamentario.

Gutiérrez Espínola Eduardo. Sucesorio Familiar Acuerdo. 1 Acdo. Núm. Exp. 2249/2016.

Gutiérrez Orozco Jorge vs. Vieyra Marín Sonia Edith. Especial Familiar 1 Acdo. en Incidente. Núm. Exp. 31/2018 Inc. de Cambio de Guarda y Custodia y Alimentos.

Leines Hernández Alicia Nayeli vs. Hinojosa Puebla Circuncición Juan Javier. Controversias del Orden Familiar 1 Acdo. Núm. Exp. 2321/2024.

León Carpio Guadalupe Concepción vs. Rico Ayala Ángel Guadalupe. Controversias del Orden Familiar Epp. 1 Acdo. Núm. Exp. 843/2024 Controv. del Orden Familiar.

Lona Bravo René vs. Delgado Rodríguez María Dolores Ivonne. Ord. Civil Familiar Acuerdo. 1 Acdo. en Expedientillo. Núm. Exp. 361/2004 Div. Necesario.

Lovera Rivera Guillermo su Sucesión. Sucesorio Familiar Acuerdo. 1 Acdo. Núm. Exp. 3503/2024.

Lozada Munguía Roberto su Sucesión. Sucesorio Familiar Acuerdo. 1 Acdo. Núm. Exp. 3533/2024.

Marcos Arreola Lidia vs. Pérez Ricardez Edilberto. Controversias del Orden Familiar Epp. 1 Acdo. Núm. Exp. 1467/2024 Controv. del Orden Familiar.

Martínez Arellano Rosa María vs. Pedro Santana Rincón. Controversias del Orden Familiar 1 Acdo. Núm. Exp. 1371/2016.

Martínez Huerta Víctor y Pérez Aguilar Liliana vs. Martínez Pérez Iliana Sarai y Martínez Pérez Lilia Marion. Especial Familiar 2 Acdos. en Incidente. Núm. Exp. 1749/2007 Inc. de Cancel. de Pensión Alimenticia.

Matus Velázquez Guadalupe su Sucesión. Sucesorio Familiar Acuerdo. 1 Acdo. Núm. Exp. 53/2024 Testamentario.

Méndez Crispín Víctor Hugo. Int. 1 Acdo. Núm. Exp. 603/2011.

Moreno Borja Ricardo Teotzin vs. Avendano Gaspar Alix. Controversias del Orden Familiar Ycmg. 3 Acdos. en Otros. Núm. Exp. 1945/2016 Tomo II.

Mouret Quezada Emmanuel Antonio Eduardo su Sucesión. Sucesorio Familiar Ycmg. 1 Acdo. Núm. Exp. 2653/2024.

Olivares Rivera Fabiola vs. Valerio García Marco Antonio. Controversias del Orden Familiar Ycmg. 1 Acdo. Núm. Exp. 169/2023 Controv. del Orden Familiar.

Olvera Díaz Javier vs. Nancy Jaimes Hernández. Controversias del Orden Familiar 1 Acdo. Núm. Exp. 3111/2024.

Ordaz Rodríguez Francisca su Sucesión. Sucesorio Familiar Acuerdo. 2 Acdos. Núm. Exp. 1695/2023 Testamentario.

Ordóñez Pérez Susan Denisse vs. López Ruíz Miguel. Controversias del Orden Familiar Epp. 1 Acdo. Núm. Exp. 225/2024 Controv. del Orden Familiar.

Pantoja Hernández Josefina su Sucesión. Sucesorio Familiar Epp. 1 Acdo. Núm. Exp. 145/2023 Sucesorio Intestamentario.

Parra Alfonso Germán su Sucesión del Castillo. Sucesorio Familiar 1 Acdo. Núm. Exp. 139/2022.

Pérez Anduaga Marisol vs. Rubio Hernández Miguel Ángel. Controversias del Orden Familiar Acuerdo. 1 Acdo. en Expedientillo. Núm. Exp. 237/2017 Expedientillo.

Pérez Corona Héctor Joaquín. Sucesorio Familiar Acuerdo. 1 Acdo. en Expedientillo. Núm. Exp. 1803/2023 Expedientillo.

Pérez Jiménez Karla Alejandra vs. José Vidal Díaz Arriaga. Especial Familiar Epp. 1 Acdo. en Incidente. Núm. Exp. 1161/2016 Inc. de Cump. de Convenio.

Ramírez Callejas Ignacio Asgard vs. Bonilla Fernández Carolina Hebe. Ord. Civil Familiar 2 Acdos. Núm. Exp. 1865/2023 Div. Incausado.

Rangel Carmona Angélica vs. Manrique Vázquez Domingo. Controversias del Orden Familiar Ycmg. 1 Acdo. Núm. Exp. 1995/2018.

Romero Balcorta Sergio vs. Mendoza Escalera Lilia Guadalupe. Especial Familiar 1 Acdo. Núm. Exp. 1787/2019.

Romero García José Eduardo vs. Partida Sánchez Dhamar. Controversias del Orden Familiar Acuerdo. 1 Acdo. Núm. Exp. 1893/2021.

Rosas Cuevas Rafael. Int. 1 Acdo. Núm. Exp. 1231/2006.

Salaberry Melano Santiago Andrés vs. Jacqueline Tostado Madrid. Especial Familiar Acuerdo. 1 Acdo. Núm. Exp. 333/2014.

Sandoval Garibay María de Lourdes su Sucesión. Sucesorio Familiar 1 Acdo. Núm. Exp. 2103/2024 Sucesorio Testamentario.

Silva Saavedra Paola Ivett vs. Villarruel López José Alberto. Controversias del Orden Familiar Acuerdo. 1 Acdo. Núm. Exp. 2329/2024.

Solís Morán Ricardo Mateo vs. Jiménez Briones Elena. Controversias del Orden Familiar 1 Acdo. Núm. Exp. 1425/2022 Controv. de Orden Familiar (Tomo III).

Sosa Ribera Lorena Patricia vs. Hernández Quintana Luis Antonio. Controversias del Orden Familiar Acuerdo. 3 Acdos. Núm. Exp. 2229/2024 Tomo II.

Valdez Quintero Guadalupe vs. Correa Sánchez Diego Ismael. Controversias del Orden Familiar Ycmg. 3 Acdos. Núm. Exp. 1951/2023 Controv. del Orden Familiar.

Valladolid Oliveros José vs. García Fonseca Alma Julia. Controversias del Orden Familiar 2 Acdos. Núm. Exp. 335/2021 Expedientillo.

Velázquez Gutiérrez Adriana vs. Pozos Ramírez Omar. Ord. Civil Familiar Acuerdo. 1 Acdo. Núm. Exp. 665/2023 Div. Incausado.

Ventura Sánchez Norma Luz vs. Torres Pedraza Enrique. Controversias del Orden Familiar 2 Acdos. Núm. Exp. 3421/2024.

Ventura Sánchez Norma Luz vs. Torres Pedraza Enrique. Controversias del Orden Familiar 4 Acdos. Núm. Exp. 3421/2024 Bis. 2 Principal.

Villegas Malagón Esteban su Sucesión. Sucesorio Familiar Ycmg. 1 Acdo. Núm. Exp. 831/2024 Segunda Sección.

Yáñez Moreno Sandra Irais vs. Javier Hernández Dávila. Alim. 1 Acdo. Núm. Exp. 941/2008.

NO PUBLICADOS

Compeán Woodworth Carla María vs. Tomás Artemio Contreras Ambrosi. Ord. Civil Familiar 1 Acdo. en Amparo. Núm. Exp. 2743/2024 Amparo 1357/2024-II.

Flores García Nelly vs. Marín González David. Controversias del Orden Familiar Sin Efectos Audiencia. 2 Acdos. en Incidente. Núm. Exp. 1489/2018 Inc. de Cancel. de Pensión Alimenticia.

AUDIENCIA

Baca Vargas Martha Elia Yolanda y Serrato Maldonado Yadhira Angélica vs. Villanueva Baca Linda Yolanda. Sucesorio Familiar. 1 Aud. en Incidente. Núm. Exp. 2215/2019 Inc. de Remoción de Albacea.

González Martínez María Carmen vs. Mejía Cruz José Luis. Especial Familiar. 1 Aud. en Incidente. Núm. Exp. 959/2017 Vía Apremio, Inc. Ejecc. Convenio.

Icaza López Lilián Stefania vs. Mercado Peña Edgar Arturo. Controversias del Orden Familiar 1 Audiencia. Núm. Exp. 969/2024 Controv. del Orden Familiar.

EL SECRETARIO DE ACUERDOS
LIC. GUSTAVO ENRIQUE LÓPEZ VELASCO

SOLO CONSULTA
SOLO CONSULTA
SOLO CONSULTA

SECRETARÍA "B"
ACUERDOS DEL 29 DE ENERO DEL 2025

Alcántara Cruz Guadalupe vs. Julio Antonio Hernández Martínez. Ord. Civil Familiar 1 Acdo. en Incidente. Núm. Exp. 496/2006 Inc. de Liquidación de Sociedad Conyugal II.
Aragón Sosa Marcelina su Sucesión. Sucesorio Familiar J. 1 Acdo. Núm. Exp. 1660/2024 Sucesorio Testamentario.
Arciniega Ortega Fabiola vs. Piña Leyva Genaro y Valle Arciniega María Fernanda. Controversias del Orden Familiar J. 1 Acdo. Núm. Exp. 1102/2023 Controv. del Orden Familiar.
Ávila Camacho Karen Lizbet vs. Lincoln Strange Zenteno Leobardo Stephen. Controversias del Orden Familiar J. 1 Acdo. Núm. Exp. 2554/2024.
Becerra Valenzuela Beatriz vs. Ángel Alfonso Arceo Cuesta. Ord. Civil Familiar J. 1 Acdo. en Otros. Núm. Exp. 190/2006 Tomo II.
Bravomolina José Antonio vs. María del Rocío Garduño Rosas. Especial Familiar J. 1 Acdo. Núm. Exp. 1964/2018.
Bustamante Contreras Nancy vs. Sandoval Ortiz Héctor Alejandro. Controversias del Orden Familiar J. 1 Acdo. Núm. Exp. 2020/2024 Controv. del Orden Familiar.
Castañeda Perea Ana Lilia vs. Uribe Romero David. Controversias del Orden Familiar Acuerdo. 2 Acdos. Núm. Exp. 2896/2024 Tomo II.
Chávez Martínez Yazmín vs. Morales Lorenzo Agustín. Controversias del Orden Familiar J. 1 Acdo. Núm. Exp. 1872/2024 Controv. del Orden Familiar.
Corona Ramírez Reyna Isabel su Sucesión. Sucesorio Familiar J. 1 Acdo. Núm. Exp. 358/2024 Sucesorio Intestamentario.
Díaz Núñez Evelyn Daniela vs. Venegas Flores José Jonathan. Controversias del Orden Familiar 2 Acdos. Núm. Exp. 1656/2024 Controv. del Orden Familiar.
Estrella Colín Betzabe Elodia vs. Palma Silva Eduardo. Especial Familiar J. 1 Acdo. Núm. Exp. 264/2024 Div. Incausado.
Fragoso Juan Durán vs. Trejo Juan Juan. Controversias del Orden Familiar J. 1 Acdo. Núm. Exp. 1450/2024.
García Valdés María de Jesús su Sucesión. Sucesorio Familiar Acuerdo. 1 Acdo. Núm. Exp. 1994/2022 Testamentario.
González Cosío Viramontes Itziar vs. Cuéllar Cantú Pablo Miguel. Controversias del Orden Familiar Acuerdo. 1 Acdo. Núm. Exp. 686/2023 Tomo II.
Guzmán Ontiveros María su Sucesión. Sucesorio Familiar J. 1 Acdo. Núm. Exp. 3136/2024.
Hernández Rojas Domitilo vs. Fernández de Aquino Mónica Araceli. Controversias del Orden Familiar J. 1 Acdo. Núm. Exp. 1744/2024 Controv. del Orden Familiar.
Hernández Valdivia América Admellaly vs. Ruíz Ramírez Brandon Jeshua y Ramirrez Zárate Betzabeth. Ord. Civil Familiar 1 Acdo. en Otros. Núm. Exp. 1/2025 Medidas de Protección.
Hidalgo Ruíz Guadalupe Fabiola vs. Guillén Carmona Adolfo Rolando. Controversias del Orden Familiar J. 1 Acdo. Núm. Exp. 1760/2024 Medidas de Protección.
Huerta Campos Ana María vs. Ureña Madrigal Julio Mario. Controversias del Orden Familiar J Expdllo. 7 Acdos. Núm. Exp. 2614/2024.
Lorenzo García Juan su Sucesión. Sucesorio Familiar J. 1 Acdo. Núm. Exp. 2350/2024.
Lucero Treviño Abraham vs. Silva González Yenny Lilyan. Ord. Civil Familiar 1 Acdo. en Incidente. Núm. Exp. 102/2023 Inc. de Guarda y Custodia Compartida y Régimen de Visitas y Convivencias.
Martínez López Enrique su Sucesión. Sucesorio Familiar J. 1 Acdo. Núm. Exp. 1988/2024 Sucesorio Intestamentario.
Martínez Ríos Rosa María Libertad vs. Jesús Sergio Anaya Velázquez. Cont. Ord. Fam. Acuerdo. 1 Acdo. Núm. Exp. 883/2002.
Montes López Raúl vs. García Vázquez Lluvia. Controversias del Orden Familiar J. 1 Acdo. Núm. Exp. 1798/2023 Controv. del Orden Familiar.
Morales Torres Yuriko Cinthy6a vs. Cruz Ortega Alexias Uriel. Controversias del Orden Familiar 1 Acdo. en Incidente. Núm. Exp. 2308/2024 Cancel. de Pensión Alimenticia.
Noyola Bruno Uriel vs. Bautista Herrera Andrea Eloísa. Controversias del Orden Familiar 1 Acdo. Núm. Exp. 1856/2024 Controv. del Orden Familiar.
Quiroz Martínez Manuel su Sucesión. Sucesorio Familiar 2 Acdos. en Otros. Núm. Exp. 1094/2022 Segunda Sección.
Reyes Ramón Miguel Ángel vs. Mendiola Leal Brenda Pamela. Ord. Civil Familiar Epp. 1 Acdo. Núm. Exp. 802/2023 Div. Incausado.
Rosales Orihuela Paulino su Sucesión. Sucesorio Familiar J. 2 Acdos. Núm. Exp. 192/2024 Sucesorio Intestamentario.
Rosas Landa Gómez Gustavo. Sucesorio Familiar J. 1 Acdo. en Incidente. Núm. Exp. 1142/2016 Inc. de Remoción de Albacea.
Sánchez Rodríguez María de Los Ángeles Isabel vs. Jesús Guillermo Sánchez Muro. Controversias del Orden Familiar 1 Acdo. Núm. Exp. 340/2014.
Santillán González Itzel vs. Flores Fuentes Juan Gabriel. Controversias del Orden Familiar 1 Acdo. Núm. Exp. 698/2024 Controv. del Orden Familiar.
Segura y Lara Julián. Sucesorio Familiar J. 2 Acdos. Núm. Exp. 2174/2016.
Téllez Cohahuilas Ricardo vs. Garcés Zugasti Leticia Viridiana. Controversias del Orden Familiar Acuerdo. 2 Acdos. Núm. Exp. 2042/2024 Controv. del Orden Familiar.
Vázquez Martínez Pilar. Sucesorio Familiar J. 1 Acdo. en Incidente. Núm. Exp. 3116/2024 Inc. de Nul. de Actuaciones.
Vázquez Martínez Pilar. Sucesorio Familiar J. 1 Acdo. en Incidente. Núm. Exp. 3116/2024 Inc. de Remoción de Albacea- III.
Vázquez Martínez Pilar. Sucesorio Familiar J. 1 Acdo. en Incidente. Núm. Exp. 3116/2024 Inc. Remoción de Albacea- II.
Viveros Licóna Janneth vs. López Martínez Juan. Controversias del Orden Familiar 2 Billetes. 1 Acdo. Núm. Exp. 438/2023 Controv. del Orden Familiar.

NO PUBLICADOS

Morales Álvarez Benito su Sucesión. Sucesorio Familiar 1 Acdo. Núm. Exp. 3258/2024.
Pérez Barrios Briseida Alejandra vs. José Manuel García Castañeda. Controversias del Orden Familiar 1 Acdo. en Incidente. Núm. Exp. 1140/2010 Inc. de Cesación de Pensión Alimenticia.
Romero Jaime Miguel Ángel su Sucesión. Sucesorio Familiar 1 Acdo. en Amparo. Núm. Exp. 1352/2021 Amparo 655/2019- II.

AUDIENCIA

Fernández Moreno Ilenana Sayuri vs. Castillo Peña Gabriel. Controversias del Orden Familiar 1 Audiencia. Núm. Exp. 704/2023.
Gómez Hernández Ayerim vs. Téllez Campos José Alberto. Controversias del Orden Familiar 1 Audiencia. Núm. Exp. 1092/2024 Controv. del Orden Familiar.
Ruíz Sánchez María Beatriz vs. José Francisco Castillo Carmona. J Controversias del Orden Familiar 1 Aud. en Incidente. Núm. Exp. 762/2006 Inc. de Cancel. de Pensión Alimenticia (Jaasiel).
Valdez Ortiz Jocelyn vs. Alvarado Hernández Jesús Fernando. Aud. Controversias del Orden Familiar 1 Audiencia. Núm. Exp. 1116/2021 Tomo II.

LA SECRETARIA DE ACUERDOS
LIC. LETICIA CRUZ MÉNDEZ

VIGÉSIMO OCTAVO DE LO FAMILIAR

SECRETARÍA "A"
ACUERDOS DEL 29 DE ENERO DEL 2025

Acosta Aguilar Jéssica Irene vs. Montalvo Becerra Luis Manuel. Controversias del Orden Familiar 1 Acdo. Núm. Exp. 89/2024.
Alonso Ramírez Arturo vs. Ortiz Cano Verónica. Ord. Civil Familiar 1 Acdo. en Otros. Núm. Exp. 2567/2024 Tomo II.
Alquicira Chavira Eusebio, su Suc. Sucesorio Familiar 1 Acdo. en Incidente. Núm. Exp. 65/2012 Cuad. Incidental.
Alvarado Martínez Arturo su Sucesión. Sucesorio Familiar 1 Acdo. Núm. Exp. 373/2023.
Álvarez Arriaga María del Carmen. Juris. Voluntaria Familiar 1 Acdo. Núm. Exp. 1449/2015.
Álvarez Hernández Elva Isabel vs. Antonio Vilchis José Alberto. Controversias del Orden Familiar Rb. 1 Acdo. Núm. Exp. 1085/2022.
Álvarez Rentería Justino Andrés su Suc. Sucesorio Familiar Expedientillo. 1 Acdo. Núm. Exp. 2681/2024.
Anaya Sánchez José Antonio vs. Jezabel Gallegos Cruz y Rosa Hilda Cruz Ochoa. Controversias del Orden Familiar 1 Acdo. en Incidente. Núm. Exp. 2221/2018 Inc. de Aumento de Pensión Alimenticia 2024.

SOLO CONSULTA
SOLO CONSULTA
SOLO CONSULTA

Archundia González Juan Carlos vs. Marisela Román Gama. Especial Familiar 1 Acdo. Núm. Exp. 641/2015.
Arellano Martínez Marco Antonio vs. Rivas Gómez Danahe Elideth. Controversias del Orden Familiar 2 Acdos. Núm. Exp. 2327/2024.
Arias González Tania vs. Alejandro Arenas Rosas. Controversias del Orden Familiar 1 Acdo. Núm. Exp. 2307/2015.
Arreola Linares Bertha vs. Valderrama Mendoza Jorge Allan. Especial Familiar 2 Acdos. Núm. Exp. 3027/2024.
Bárcenas Olguín Porfirio vs. Pineda Martínez María Soledad. Especial Familiar 1 Acdo. Núm. Exp. 277/2024.
Bautista Guerrero Tania Elia. Juris. Voluntaria Familiar 1 Acdo. en Incidente. Núm. Exp. 929/2002 Cuad. Incidental.
Bello Ávila Belén Merari vs. Ortiz Martínez Mauricio Yair. Especial Familiar 1 Acdo. Núm. Exp. 3215/2024.
Cárdenas Juárez María Teresa vs. Arturo Miranda Laurrabaquio. Especial Familiar Dada Nueva Cuenta. 1 Acdo. Núm. Exp. 169/2019.
Castillo Hernández Yolanda vs. Cruz Castillo Lucero Irene. Controversias del Orden Familiar 1 Acdo. Núm. Exp. 1127/2023.
Cecilia Wendoline Rivas Hernández vs. José Daniel González Vera. Controversias del Orden Familiar 1 Acdo. Núm. Exp. 531/2024.
Chávez Santiago Rosendo Palemon su Sucesión. Sucesorio Familiar 1 Acdo. Núm. Exp. 279/2022.
Correa Correa Blanca Estela vs. Leal Orduña Osvaldo. Controversias del Orden Familiar 1 Acdo. Núm. Exp. 1241/2022.
Cortés Reyes Arturo vs. Rodríguez Cambron Gloria Estela. Especial Familiar 1 Acdo. Núm. Exp. 1093/2023 Bis. 1.
Cuevas Pérez Karla Itandehui vs. Héctor Ramírez Pérez. Especial Familiar 1 Acdo. en Incidente. Núm. Exp. 2629/2024 Inc. de Reduc. y Devolución de Pagos.
Domínguez Álvarez Irma su Sucesión. Sucesorio Familiar 9 Acdos. Núm. Exp. 1755/2024.
Elisa Teresa Salvador Flores vs. Rodrigo Guadalupe Márquez Santillán. Controversias del Orden Familiar 1 Acdo. Núm. Exp. 361/2024.
Esquivel Álvarez Raúl vs. Arroyo Orozco Maribel. Especial Familiar 1 Acdo. en Otros. Núm. Exp. 365/2025 Cuad. de Ejecución.
Fernández Castillo Lizette y Verduzco Castruita Cristian vs. Bárcena Maldonado Saúl y Sotelo Aguirre Lucy Verenisse. Controversias del Orden Familiar 7 Acdos. en Otros. Núm. Exp. 1375/2024 Tomo II.
Flores González Mayra Nydia su Sucesión. Sucesorio Familiar 1 Acdo. Núm. Exp. 2075/2022.
Fonseca XochipiltecatI María de Jesús su Sucesión. Sucesorio Familiar 1 Acdo. Núm. Exp. 1249/2024.
Fournier Lemus Gerardo vs. Lura Angélica Espinosa Maldonado. Especial Familiar Rb. 1 Acdo. Núm. Exp. 283/2020.
Gómez González Jesús su Sucesión. Sucesorio Familiar Dada Nueva Cuenta. 1 Acdo. Núm. Exp. 579/2024.
Gómez Montes de Oca Amira vs. Estévez García de León José Luis Mauricio. Controversias del Orden Familiar 1 Acdo. Núm. Exp. 2165/2022 Bis. 1 Tomo Dos.
Granados Palomares José Luis su Sucesión. Sucesorio Familiar 1 Acdo. Núm. Exp. 1715/2024.
Granillo Longinos Roberto vs. Agustina Martínez Linares. Especial Familiar 1 Acdo. en Incidente. Núm. Exp. 1193/2016 Inc. para Regular Las Consecuencias Inherentes a la Disol. del Vínculo Matrimonial.
Gutiérrez Juárez Claudia Elizabeth vs. Sánchez Márquez Ricardo. Controversias del Orden Familiar 1 Acdo. Núm. Exp. 1677/2022.
Hernández Vázquez Elsa Beatriz vs. Cuéllar Sánchez Rodrigo. Controversias del Orden Familiar 2 Acdos. Núm. Exp. 2841/2024.
Hinojosa García Patricia vs. Sergio Sánchez Estrada. Div. Nec. 1 Acdo. Núm. Exp. 1529/2006.
Izquierdo Molina María Guadalupe vs. Merlos Izquierdo Lizet Paola y Rodríguez Silva Gustavo David. Controversias del Orden Familiar B. 1 Acdo. Núm. Exp. 1865/2023.
Juárez Cortés Abigail vs. Amaro García Daniel Alejandro. Controversias del Orden Familiar 2 Acdos. en Incidente. Núm. Exp. 249/2015 Inc. de Modificación de Convenio.
Juárez González Jaime su Sucesión. Sucesorio Familiar 1 Acdo. Núm. Exp. 183/2025.
Liliana Chamorro Feregrino vs. José Gabriel Lara Almanza. Especial Familiar 2 Acdos. en Incidente. Núm. Exp. 1033/2005 Cuad. Incidental.
López Guerrero Trinidad Carlos. Sucesorio Familiar Expedientillo. 1 Acdo. Núm. Exp. 841/2022.
Loyola Caballero María su Sucesión. Sucesorio Familiar 1 Acdo. Núm. Exp. 235/2024.
López Corona María del Carmen vs. Pablo Alejandro Castillo Ovando. Div. Incausado 1 Acdo. Núm. Exp. 417/2011.
Maldonado Cervantes Marisol vs. Hernández Espíndola Sergio. Controversias del Orden Familiar 1 Acdo. Núm. Exp. 28/2024 Medidas de Protección.
Maricruz León Ramírez vs. Javier Martínez. Controversias del Orden Familiar 1 Acdo. Núm. Exp. 1675/2024.
Martínez Coronel Mildred Metzin vs. Vázquez Ruíz Armando. Controversias del Orden Familiar 2 Acdos. Núm. Exp. 3197/2024.
Martínez García Juan José vs. Cortés San Vicente Isabel. Especial Familiar 1 Acdo. Núm. Exp. 459/2024.
Martínez Ocampo Andrea Nayeli vs. González Castillo Francisco Efrén. Especial Familiar 1 Acdo. en Incidente. Núm. Exp. 1421/2016 Cuad. Incidental.
Martínez Villalpando Francisco Javier su Sucesión. Sucesorio Familiar 1 Acdo. Núm. Exp. 2107/2022.
Mejía González Sergio su Sucesión. Sucesorio Familiar 1 Acdo. Núm. Exp. 5/2025.
Mendoza Iniesta Marco Antonio vs. Ortiz Gamboa Verónica. Controversias del Orden Familiar 1 Acdo. Núm. Exp. 747/2022 Bis. 1 Tomo Dos.
Mercado García Yesenia vs. Valverde Ávila Noé Moisés. Controversias del Orden Familiar 1 Acdo. Núm. Exp. 1783/2024.
Moreno Martínez José Arturo. Juris. Voluntaria Familiar 1 Acdo. Núm. Exp. 1299/2023.
Nava Aguilar José Rosalío su Sucesión vs. Nava Bello Nancy y Nava Bello José Rosalío y Nava Bello Adriana. Sucesorio Familiar 1 Acdo. Núm. Exp. 1009/2021.
Navarrete Ruíz Hortencia vs. Eugenio Flores González. Controversias del Orden Familiar 2 Acdos. en Otros. Núm. Exp. 2033/2017 Tomo II.
Núñez Herrera Eduardo Manuel. Juris. Voluntaria Familiar 1 Acdo. en Amparo. Núm. Exp. 833/2023 Cuad. de Amp. 467/2024- I.
Ortiz Olvera Ana María y/o Ana María Ortiz su Sucesión. Sucesorio Familiar 1 Acdo. Núm. Exp. 67/2025.
Ortíz Xolo Mitzi Yanari vs. Eduardo Bárcenas Espinoza. Controversias del Orden Familiar 1 Acdo. en Incidente. Núm. Exp. 2233/2019 Cuad. Incidental Abril 2024.
Patraca Guerra María de Lourdes vs. Fonseca Medrano Salvador. Especial Familiar 1 Acdo. Núm. Exp. 391/2025.
Pérez Martínez María de Lourdes vs. Lecea García Miguel Ángel. Controversias del Orden Familiar 1 Acdo. Núm. Exp. 2685/2024.
Pérez Pineda Alma Delia vs. Meneses de la Luz Wilfrido. Controversias del Orden Familiar 2 Acdos. Núm. Exp. 1949/2022.
Pérez Ramírez Guadalupe su Sucesión. Sucesorio Familiar 1 Acdo. Núm. Exp. 731/2023.
Ramírez Aragón Ana Karina vs. Enrique Méndez Barrón. Controversias del Orden Familiar 1 Acdo. en Incidente. Núm. Exp. 1347/2017 Cuad. Incidental.
Ramírez Martínez María de Lourdes vs. Margarito Galindo Pérez. Alim. Comparec. 1 Acdo. Núm. Exp. 1019/2006.
Ramos González Juan Carlos vs. Violeta Morales Valverde. Controversias del Orden Familiar B. 3 Acdos. Núm. Exp. 1417/2013 Bis. 1 Tomo Cuatro.
Ramos Vera Juan Mario vs. Patricia Bonilla Cuevas. Especial Familiar Dada Nueva Cuenta. 1 Acdo. Núm. Exp. 13/2001.
Ramos Vera Juan Mario vs. Patricia Bonilla Cuevas. Especial Familiar Dada Nueva Cuenta. 1 Acdo. en Incidente. Núm. Exp. 13/2001 Inc. de Liquidación de Sociedad Conyugal.
Ramírez Falcón Ambrosio. Sucesorio Familiar 1 Acdo. Núm. Exp. 263/2002.
Rangel Mora Álvaro su Sucesión. Sucesorio Familiar 1 Acdo. Núm. Exp. 587/2024.
Razo Pinete José Antonio vs. Prieto Rodríguez Scarlet del Carmen. Controversias del Orden Familiar 2 Acdos. en Otros. Núm. Exp. 1323/2021 Tomo III.
Reséndiz García Marisol vs. Guzmán Hernández Edgar Daniel. Controversias del Orden Familiar 1 Acdo. Núm. Exp. 1565/2024.

SOLO CONSULTA
SOLO CONSULTA
SOLO CONSULTA

Rodríguez Ramírez Emanuel. Juris. Voluntaria Familiar 1 Acdo. Núm. Exp. 67/2015.
Rojas Castro Evelyn vs. Gerson Josué Villegas Mercado. Controversias del Orden Familiar Expedientillo. 1 Acdo. Núm. Exp. 1731/2017.
Romo Esparza Teresa. Sucesorio Familiar Expedientillo. 1 Acdo. Núm. Exp. 801/2014.
Rosales Pérez José Luis su Sucesión. Sucesorio Familiar 1 Acdo. Núm. Exp. 2109/2018.
Ruíz Garcini Roque. Sucesorio Familiar 1 Acdo. en Otros. Núm. Exp. 517/1995 Secc. Tercera.
Salinas Falcón Germán Benito vs. Gómez Parrilla María de Los Ángeles. Controversias del Orden Familiar 1 Acdo. en Otros. Núm. Exp. 2139/2023 Tomo III.
Santos Pascual Pilar vs. Morales Hernández Agustín Bernardo. Ord. Civil Familiar 2 Acdos. Núm. Exp. 1813/2023.
Segoviano Miranda Héctor Eduardo vs. Marysol García Vargas. Especial Familiar 1 Acdo. en Incidente. Núm. Exp. 11/2020 Inc. para Regular Las Consecuencias Inherentes a la Disol. del Vinculo Matrimonial.
Silva Medina Jésica vs. Octavio Sánchez Hernández. Alim. Expedientillo. 1 Acdo. Núm. Exp. 1915/2011.
Soto Cervantes Marcos vs. Arreola Reyes Brenda Belén. Especial Familiar 1 Acdo. en Incidente. Núm. Exp. 363/2022 Tomo III Inc. para Regulas Las Consecuencias Inherentes a la Disol. del Vínculo Matrimonial.
Tania Guadalupe Rodríguez Vega vs. Ricardo López Caballero. Controversias del Orden Familiar 2 Acdos. Núm. Exp. 1209/2024.
Tlapanco Ramos María Teresa vs. Badillo Espinoza Sixto. Controversias del Orden Familiar 2 Acdos. Núm. Exp. 2015/2024.
Todd Flores Blanca Estela vs. Cabajal Bernal Alejandro. Controversias del Orden Familiar 1 Acdo. Núm. Exp. 589/2023.
Téllez Santana Samuel vs. Lucía Alejandra Velázquez Rodríguez. Div. Incausado 1 Acdo. Núm. Exp. 1549/2010.
Vega Hernández Luis Alejandro vs. Blanca Estela Mendoza Rodríguez. Especial Familiar 2 Acdos. en Incidente. Núm. Exp. 219/2014 Cuad. Incidental.
Vielmas Medina Elisa. Int. 1 Acdo. Núm. Exp. 139/1998.
Villanueva Cedillo Karen vs. Andrik Flores Haller. Controversias del Orden Familiar 1 Acdo. Núm. Exp. 483/2009.
Zarrabe Ramos José Ángel vs. Dulce María Castilleja Millares. Especial Familiar Justificado. 2 Acdos. en Amparo. Núm. Exp. 2935/2024 Cuad. de Amp. 230/2025- II.
Zúñiga Morales María Arisbeth vs. Gabriel Gerónimo San Luis. Div. Incausado Expedientillo. 1 Acdo. Núm. Exp. 1555/2010.

AUDIENCIA

Chapa Páez Eva su Sucesión. Aud. 805 Cpc Sucesorio Familiar. 1 Audiencia. Núm. Exp. 175/2023.
Hernández García Gerardo su Sucesión. Sucesorio Familiar. 1 Audiencia. Núm. Exp. 1613/2021.
Jiménez Hernández Leticia vs. Vargas Ramírez Guadalupe Bonfilio. Contonuación de Aud. Incidental Controversias del Orden Familiar 1 Audiencia. Núm. Exp. 1543/2023.

LA SECRETARIA DE ACUERDOS
LIC. THALIA MONSERRATT ROJAS ENRÍQUEZ

SECRETARÍA "B"
ACUERDOS DEL 29 DE ENERO DEL 2025

Abel Camil Cecilia vs. Curel Gurza Adrián. Ord. Civil Familiar 1 Acdo. en Incidente. Núm. Exp. 1510/2022 Inc. para Regular Las Consecuencias Inherentes a la Disol. del Vínculo Matrimonial.
Adriana Soto Méndez vs. Alejandro Rodríguez Solache. Controversias del Orden Familiar Dada Nueva Cuenta. 1 Acdo. en Incidente. Núm. Exp. 54/2022 Inc. de Cesación de Pensión Alimenticia.
Aguilar Zamora María Virginia su Sucesión. Sucesorio Familiar Dada Nueva Cuenta. 1 Acdo. Núm. Exp. 922/2024.
Alanís López María de Los Ángeles. Controversias del Orden Familiar 1 Acdo. Núm. Exp. 204/2007 Tomo II.
Aldo Cisneros Vega vs. Juana Gilda Hernández Santillán. Controversias del Orden Familiar 1 Acdo. Núm. Exp. 86/2024.
Alonso Tamayo Miguel Ángel vs. Hernández Fuentes Diana Maireth. Controversias del Orden Familiar 2 Acdos. Núm. Exp. 2146/2024.
Andrade Bañales Claudia Pamela vs. Juan de Dios Jaime Díaz. Controversias del Orden Familiar 1 Acdo. Núm. Exp. 128/2025.
Antonio Enríquez Mildreth Janeth vs. Enríquez Rosado Yanette. Controversias del Orden Familiar 1 Acdo. Núm. Exp. 1474/2024.
Aranda Ballesteros María Irene su Sucesión. Sucesorio Familiar 1 Acdo. Núm. Exp. 1978/2022 Secc. Tercera.
Arellano Negrete Michelle vs. De la Cruz López César. Controversias del Orden Familiar 3 Acdos. en Expedientillo. Núm. Exp. 2000/2022 Expedientillo.
Benítez González Ingrid Ayaledt vs. Raúl Mendoza Flores. Controversias del Orden Familiar 1 Acdo. Núm. Exp. 1954/2019.
Buentello Chávez Humberto. Int. 1 Acdo. Núm. Exp. 944/1985.
Carrillo Navarrete Milena del Pilar. Controversias del Orden Familiar 1 Acdo. en Incidente. Núm. Exp. 162/2009 Inc. de Cancel. de Pensión Alimenticia.
Castillo Díaz Ma Teresa de Jesús vs. Del Ángel Rivera Wivaldo. Especial Familiar 1 Acdo. Núm. Exp. 2474/2024.
Corona García Katya Ivonne vs. Vargas Santiago David. Especial Familiar 1 Acdo. Núm. Exp. 3248/2024.
Cruz Acosta Lizette vs. Brito Padilla Ricardo. Controversias del Orden Familiar 1 Acdo. Núm. Exp. 1556/2024.
Cruz Báeza Norma Alejandra vs. Hernández Miranda Leopoldo. Controversias del Orden Familiar 1 Acdo. Núm. Exp. 2702/2024.
Cuad. de Amparo 1/24. Juris. Voluntaria Familiar 1 Acdo. en Expedientillo_Expediente_No_Conocido. Núm. Exp. 1046/2022.
Cuenca Castellanos Yanet Alen. Controversias del Orden Familiar 4 Acdos. Núm. Exp. 304/2025.
Dávila Dávila Rodolfo vs. García Lugo Thalia. Controversias del Orden Familiar 1 Acdo. Núm. Exp. 1174/2024.
Domínguez García María Elena. Juris. Voluntaria Familiar 1 Acdo. en Incidente. Núm. Exp. 3026/2024 Inc. de Licencia para Vender.
Estrada Cortés Marco Antonio vs. González Ávila Evelyng. Especial Familiar 1 Acdo. en Expedientillo. Núm. Exp. 342/2024 Bis. 1 Expedientillo.
Fanny Alejandra Romero Cisneros vs. Erwin Rommel Miranda Hernández. Controversias del Orden Familiar Expedientillo. 1 Acdo. Núm. Exp. 1828/2023.
Fernández Sahagún María Guadalupe vs. Blanco Pacheco Francisco. Especial Familiar 1 Acdo. Núm. Exp. 1314/2023.
García Gaspar Francisco vs. Urban Hernández Ofelia. Controversias del Orden Familiar 2 Acdos. Núm. Exp. 588/2022.
García Jiménez Cristóbal. Juris. Voluntaria Familiar 1 Acdo. Núm. Exp. 1340/2024.
García Sánchez Irma vs. Camacho Hernández Fausto Salvador. Controversias del Orden Familiar 1 Acdo. Núm. Exp. 1990/2024.
Garcini Mayen Rocío Evelin vs. Luna Ortega Carlos. Especial Familiar 1 Acdo. en Expedientillo. Núm. Exp. 1022/2024.
Gómez Sánchez Leonardo su Sucesión. Sucesorio Familiar Expedientillo. 1 Acdo. Núm. Exp. 186/2025.
González Roa Carlos su Sucesión. Sucesorio Familiar 1 Acdo. Núm. Exp. 684/2024.
González Villalba Esteban Eduardo su Sucesión. Sucesorio Familiar 2 Acdos. Núm. Exp. 2508/2024.
Gutiérrez Smith Teresa vs. Francois Marc Biard. Especial Familiar 1 Acdo. en Incidente. Núm. Exp. 578/2019 Inc. de Nul. Parcial y Modificación de la Clausula Sexta del Convn. de Cuatro de Octubre D.
Gutiérrez Vargas Leticia su Sucesión. Sucesorio Familiar 1 Acdo. Núm. Exp. 1108/2018.
Hernández Escamilla Adriana vs. Hernández Macías Jorge Mauricio. Especial Familiar 1 Acdo. Núm. Exp. 3164/2024.
Herrera Guzmán Heaidy Yadira vs. Acosta Marun Julio Espartaco. Controversias del Orden Familiar 1 Acdo. Núm. Exp. 1720/2024.
Ibarra Jiménez Citlali Noelia vs. Flores Saldívar Miguel Ángel. Controversias del Orden Familiar 1 Acdo. Núm. Exp. 2324/2024.
Jiménez Ginez Rosa María su Sucesión. Sucesorio Familiar 1 Acdo. Núm. Exp. 1116/2024.
Juárez Mejía Gustavo vs. Elizabeth Sarai Galindko Salinas. Controversias del Orden Familiar 1 Acdo. Núm. Exp. 210/2018.

SOLO CONSULTA
SOLO CONSULTA
SOLO CONSULTA

Juárez Mejía Gustavo vs. Elizabeth Sarai Galindko Salinas. Controversias del Orden Familiar 3 Acdos. en Incidente. Núm. Exp. 210/2018 Bis. 2 Inc. de Cambio de Guarda 2y Custodia.

Juárez Santillán Domingo Gregorio su Sucesión. Sucesorio Familiar 1 Acdo. Núm. Exp. 994/2024.

Magos Muñoz Alicia su Sucesión. Sucesorio Familiar 1 Acdo. Núm. Exp. 118/2023.

Maldonado Morales María Ignacia vs. Villalobos Vega Felipe y Mejía González Esther y Villalobos Mejía Diana y Villalobos Mejía Claudia. Controversias del Orden Familiar Expedientillo. 1 Acdo. en Expedientillo. Núm. Exp. 1620/2023.

Martínez Pérez Juan Manuel vs. Mara Consuelo Garrido Lazcano. Controversias del Orden Familiar 1 Acdo. Núm. Exp. 1244/2017.

Martínez Pérez Juan Manuel vs. Mara Consuelo Garrido Lazcano. Controversias del Orden Familiar 2 Acdos. en Incidente. Núm. Exp. 1244/2017 Inc. de Cambio de Guarda y Custodia 2025.

Martínez Serrano Carmela vs. López Mena Jesús. Controversias del Orden Familiar 1 Acdo. Núm. Exp. 64/2023.

Mata Zamora Claudia Elena vs. Gonzalo Saldívar Jiménez. Controversias del Orden Familiar 1 Acdo. Núm. Exp. 1778/2014.

Maura Isabel Ramírez Soriano vs. Armando Zamudio Romero. Controversias del Orden Familiar Expedientillo. 1 Acdo. Núm. Exp. 590/2002.

Medina Anguiano Alicia su Sucesión. Sucesorio Familiar 1 Acdo. Núm. Exp. 2008/2024.

Medina Rosales Irma vs. Ledesma Basurto Eduardo. Especial Familiar 1 Acdo. en Incidente. Núm. Exp. 214/2023 Inc. de Liquidación de Sociedad Conyugal.

Mena Méndez Julio Daniel vs. Nancy Abigail Jiménez Salinas. Especial Familiar 1 Acdo. en Incidente. Núm. Exp. 436/2021 Bis. 2 Inc. para Regular Las Consecuencias Inherentes a la Disol. del Vínculo Matrimonial 2.

Mendoza Pérez Inés vs. Galicia Martínez Roque. Especial Familiar 2 Acdos. Núm. Exp. 1046/2022.

Meneses Roque Rodolfo vs. Karla María Zárate Rodríguez. Controversias del Orden Familiar 1 Acdo. en Incidente. Núm. Exp. 780/2010 Inc. de Incumplimiento de Convenio.

Mota Villanueva Jerónimo vs. Lozano Martínez María Isabel. Especial Familiar Expedientillo. 1 Acdo. en Expedientillo. Núm. Exp. 524/2023.

Murillo Navarro Nancy vs. Julio César López Cortés. Controversias del Orden Familiar 1 Acdo. Núm. Exp. 122/2018.

Muñoz Juárez Galdina. Sucesorio Familiar 1 Acdo. Núm. Exp. 3200/2024.

Ordóñez Ávila Maricruz. Juris. Voluntaria Familiar 1 Acdo. Núm. Exp. 2020/2016.

Palma Hernández Iván vs. Moreno Lozada Karla. Controversias del Orden Familiar 1 Acdo. Núm. Exp. 190/2025.

Pérez Quintanar Andrea Pamela vs. Rodríguez Arteaga Eloy. Controversias del Orden Familiar 3 Acdos. Núm. Exp. 2086/2023.

Piña Hernández Karla Cristina vs. Cerecedo Hernández Edgar Iván. Especial Familiar 1 Acdo. Núm. Exp. 3034/2024.

Ramírez Sánchez Argelia Alejandra vs. Mercado Hernández Julio César Alberto. Cont. Ord. Fam. 1 Acdo. Núm. Exp. 186/2003.

Ratia Macedo Emily Johany vs. Lozano Guerrero Edwin Arturo. Controversias del Orden Familiar 1 Acdo. Núm. Exp. 248/2023.

Reséndiz Medina Mayola vs. Aurelio Palomares Mares. Div. Incausado 1 Acdo. Núm. Exp. 1908/2009.

Rivas Hernández José Víctor, su Suc. Int. 1 Acdo. Núm. Exp. 1846/2010.

Rodríguez Bravo Noé Gabriel vs. Villarreal Silva Marcela. Controversias del Orden Familiar Dada Nueva Cuenta. 1 Acdo. Núm. Exp. 1534/2018 Tomo II Principal.

Rodríguez Pérez María Guadalupe su Sucesión. Sucesorio Familiar 1 Acdo. Núm. Exp. 2372/2024.

Rosas Hernández Nataly Yoselin vs. Fernando López Benítez. Controversias del Orden Familiar Dada Nueva Cuenta. 1 Acdo. en Incidente. Núm. Exp. 870/2019 Bis. 1 Inc. de Cump. de Convenio.

Ruíz Mitre Mayra vs. González Ortiz Alfonso. Controversias del Orden Familiar 1 Acdo. Núm. Exp. 642/2024.

Ruíz Tinoco Jocelyn Guadalupe vs. Martínez Flores Luis Felipe. Controversias del Orden Familiar 1 Acdo. Núm. Exp. 2652/2024.

Rustrian Sánchez Julio Augusto vs. Lara Pérez Stephanny. Controversias del Orden Familiar 1 Acdo. Núm. Exp. 1652/2023.

Salazar Hernández Herlinda vs. García Báeza Juan Antonio. Controversias del Orden Familiar 1 Acdo. en Otros. Núm. Exp. 2676/2024 Tomo II.

Salcedo Esperón María Beatriz Lilia Eugenia su Sucesión. Sucesorio Familiar 1 Acdo. Núm. Exp. 1680/2024.

Toga Velazco Imelda del Carmen vs. Pedro Salazar Reséndiz. Controversias del Orden Familiar 1 Acdo. en Incidente. Núm. Exp. 338/2016 Inc. de Reduc. de Pensión Alimenticia.

Tovar Sáenz Edson Iván vs. Rubio Espinoza Ana Bertha. Controversias del Orden Familiar 1 Acdo. Núm. Exp. 1626/2024.

Valero Caballero Sandra Lizeth vs. Eduardo Nava Rosales. Controversias del Orden Familiar 1 Acdo. Núm. Exp. 1064/2014.

Varela Herrera Miranda vs. García Contreras Rogelio Tadeo. Controversias del Orden Familiar 1 Acdo. Núm. Exp. 1634/2024.

Venegas Campos Lucero Paola. Controversias del Orden Familiar 1 Acdo. en Expedientillo. Núm. Exp. 814/2024 Bis. 666 Expedientillo.

Vianey Guadalupe Martínez Tejeda vs. Joel Orozco Serna. Controversias del Orden Familiar 1 Acdo. Núm. Exp. 1884/2024.

Yésica Patricia Rosillo Mejía vs. Marcos Alberto Díaz Muñoz. Controversias del Orden Familiar 1 Acdo. Núm. Exp. 466/2024.

Zaldívar su Sucesión María Magdalena. Sucesorio Familiar 1 Acdo. Núm. Exp. 2334/2024.

Zapico Esquivias Cuauhtémoc vs. Ana Paula Soberanes Torres. Especial Familiar 1 Acdo. Núm. Exp. 1982/2015.

Zapico Esquivias Cuauhtémoc vs. Ana Paula Soberanes Torres. Especial Familiar 3 Acdos. en Incidente. Núm. Exp. 1982/2015 Inc. de Modificación Al Régimen de Visitas y Convivencias por Cambio de Circunstancias.

Zapico Esquivias Cucuhtemoc vs. Soberanes Torres Ana Paula. Ord. Civil Familiar 1 Acdo. en Incidente. Núm. Exp. 1982/2015 Inc. de Constitución de Régimen de Visitas y Convivencias Tomo II.

Zavala Oropeza Ana, su Sucesión. Sucesorio Familiar 1 Acdo. Núm. Exp. 1272/2019.

De Nova Alcaraz Jilma su Sucesión. Controversias del Orden Familiar 1 Acdo. Núm. Exp. 3176/2024.

De la Cruz Godínez Tania María vs. López Núñez Saúlo Alfonso. Controversias del Orden Familiar 1 Acdo. Núm. Exp. 1444/2024.

Álvarez Cabrera Arturo su Sucesión. Sucesorio Familiar 1 Acdo. en Otros. Núm. Exp. 1174/2018 Secc. Tercera.

AUDIENCIA

Diego Marcelo Manuel vs. Ruíz Peza Melody Jazmín. Aud. Ord. Civil Familiar. 1 Aud. en Incidente. Núm. Exp. 1024/2015 Inc. de Cambio de Régimen de Visitas y Convivencias.

Guzmán Torres Isabel vs. Carmona Tagle Óscar Adalberto. Plática de Menor Controversias del Orden Familiar 1 Audiencia. Núm. Exp. 1660/2023.

SENTENCIAS INTERLOCUTORIAS

Cruz Fuentes Antonia su Sucesión. Sucesorio Familiar Sent. Interl. 1 Núm. Exp. 526/2024

Maya González Agustina. Sucesorio Familiar 1 Sent. Inter. en Incidente. Núm. Exp. 70/2015 Inc. de Remoción de Albacea

LA SECRETARIA PROYECTISTA POR M.L

LIC. ALEJANDRA LABASTIDA REYES

TRIGÉSIMO DE LO FAMILIAR

SECRETARÍA "A"
ACUERDOS DEL 29 DE ENERO DEL 2025

Aguilar Santoyo Cristóbal de Jesús. Sucesorio Familiar Sra. Colicita Copias Certificadas y Revoca y Realiza Nuevas Autorizaciones. 1 Acdo. Núm. Exp. 663/2019.

Alonso Díaz Alicia Dirayani vs. Alonso Varona Juan Carlos. Controversias del Orden Familiar Sr Solicita Se Apruebe Convenio. 1 Acdo. en Expedientillo. Núm. Exp. 2363/2024.

Benítez Ávila Alma Rosa vs. García Castañeda Marco Antonio. Especial Familiar Cedula Sin Diligenciar. 1 Acdo. en Incidente. Núm. Exp. 1209/2017 Vía de Apremio.

SOLO CONSULTA
SOLO CONSULTA
SOLO CONSULTA

Benítez Ávila Alma Rosa vs. Marco Antonio García Castañeda. Especial Familiar Informe Cnbv. 1 Acdo. en Incidente. Núm. Exp. 1209/2017 Inc. Liquidación de Sociedad Conyugal.

Carreón Soto María del Rosario vs. Efrén López Moreno. Controversias del Orden Familiar Sr. Revoca y Arealiza Nuevas Autorizaciones de Dom. Mandata, Persona y Correo y Teléfono. 1 Acdo. Núm. Exp. 193/2009 Bis. 1.

Córdova Cenobio Lluvia Lucía vs. Córdova Carmona Moisés. Controversias del Orden Familiar Señora Lluvia Lucía Solicita Oficios de Localización. 1 Acdo. Núm. Exp. 1509/2024.

Cruz Lechuga Concepción Guadalupe su Sucesión. Sucesorio Familiar Mnadaatrio Judicial de la Denunciante Solicita Oficio Al Notario. 1 Acdo. Núm. Exp. 1739/2024.

Cué Sarquis Arturo Javier su Sucesión. Sucesorio Familiar Desahogo Prevención Admisión. 1 Acdo. Núm. Exp. 9/2025.

Delgadillo Goytia Octavio su Sucesión. Sucesorio Familiar Mandaratia Judicial Exhibie Copias de Se Registro de Cedula y Solicita Elaborar Cedul de Notif. Acompañamiento y Días y Horas Inhabiles. 1 Acdo. Núm. Exp. 1937/2024.

Díaz Solorio Nieves. Sucesorio Familiar Coherdera Realiza Manifestaciones Respecto a Coher. Premuerto. 1 Acdo. Núm. Exp. 1245/2022.

Escalona Espejel José Eduardo su Sucesión. Sucesorio Familiar Mandatario Judicial Realiza Autorizaciones. 1 Acdo. Núm. Exp. 3553/2024.

Farfán Sánchez Maura Andrea su Sucesión. Sucesorio Familiar Sra. Realiza Autorizaciones. 1 Acdo. Núm. Exp. 135/2024.

Franco Salazar Beatriz vs. José Ramón Morales González. Controversias del Orden Familiar Mandatario Judiciasl Exhibe Minutas. 2 Acdos. Núm. Exp. 121/2021.

Gaspar Gabriel María Cinthya vs. Merino López José Gerardo. Controversias del Orden Familiar Sr. Solicita Elaboracon de Cedula. 1 Acdo. en Incidente. Núm. Exp. 959/2018 Inc. de Cancel. de Pensión Alimenticia.

González Olvera María Fernanda vs. Alonso Bello Brandon Alan. Controversias del Orden Familiar Sr. Realiza Autorizaciones. 1 Acdo. Núm. Exp. 595/2024.

Gregorio Romano Julio Adán vs. Del Monte Negrete Yurithzi. Especial Familiar Juzgado 25° Familiar Solicita Copias Certificadas Lgeg. 1 Acdo. Núm. Exp. 1897/2023.

López Martínez Ernesto Porfirio su Sucesión. Sucesorio Familiar Dada Nueva Cuenta. 1 Acdo. Núm. Exp. 5015/2024.

López Moreno Agustín su Sucesión. Sucesorio Familiar Aud. 801. 1 Acdo. Núm. Exp. 943/2023.

López Ramos Liliana vs. José Enrique Cruz Vargas. Controversias del Orden Familiar Vista Oficio del Archivo. 1 Acdo. Núm. Exp. 247/2021.

Márquez Hernández Emma vs. Javier Navarro González. Controversias del Orden Familiar Sr. Devulve Minutas Dili. 1 Acdo. en Incidente. Núm. Exp. 4589/2024 Inc. de Cancel. de Pensión Alimenticia (2).

Martínez Cigala Marisela vs. Florencio Granados Rico. Controversias del Orden Familiar Suspende Citac para Dictar Sent- Fecha Platica Con Las Personas Interesadas. 1 Acdo. Núm. Exp. 1507/2017.

Martínez Tapia Alejandra vs. Juan Nuevo Sánchez. Ord. Civil Familiar Dada Nueva Cuenta Se Cita a Sentencia. 1 Acdo. Núm. Exp. 945/2001.

Meléndez Ortiz Norma Lidia vs. Herrera Hurtado Miguel Ángel. Alim. Dada Nueva Cuenta Se Ordena Notif. Personal a la Sra. 1 Acdo. Núm. Exp. 247/2006.

Mendoza Guerrero Nadia Nayely vs. Israel García Martínez. Especial Familiar Sra. Realiza Autorizaciones. 1 Acdo. Núm. Exp. 1721/2018.

Mercado González Liliana vs. Esteban Solís Álvarez. Especial Familiar Sra. Solicita Copias Certificadas. 1 Acdo. Núm. Exp. 507/2021.

Mercado González Liliana vs. Solís Álvarez Esteban. Especial Familiar Sra. Solicita Copias Certificadas. 1 Acdo. en Incidente. Núm. Exp. 507/2021 Vía de Apremio.

Moreno Guzmán Elisa María Eugenia y Jaime Miranda Rosas. Ord. Civil Familiar Dada Nueva Cuenta Se Deja Sin Efectos Citación a Sentencia. 1 Acdo. Núm. Exp. 1637/2015.

Ortiz Arelio Andrés Salvador vs. Álvarez Rosales Claudia. Especial Familiar Dada Nueva Cuenta Aclara Fecha. 1 Acdo. Núm. Exp. 195/2024.

Palavicini Hernández Julieta su Sucesión. Sucesorio Familiar Aud. 790. 1 Acdo. Núm. Exp. 1713/2022.

Ramírez Salvador Miguel Ángel vs. Vargas Cordero Samadhi. Controversias del Orden Familiar Sr. Solicita Copias Certificadas Exentas. 3 Acdos. Núm. Exp. 1369/2024.

Razo García Alicia Abigail vs. Ávalos Barrera Alfonso Alberto. Controversias del Orden Familiar Sala Solicita Corrección. 1 Acdo. en Incidente. Núm. Exp. 3483/2024 Inc. de Régimen de Visitas y Convivencias.

Reyes Badillo Fanny Violeta vs. Ulises Damián Franco Ureña. Controversias del Orden Familiar Devolución de Exh. Sin Diligenciar. 1 Acdo. Núm. Exp. 257/2019.

Rodríguez Herrera María de Los Ángeles su Sucesión. Sucesorio Familiar Correo Al Archivo Judicial Devolución de Autos. 1 Acdo. en Expedientillo. Núm. Exp. 4515/2024 Expedientillo.

Rodríguez Ortiz Antonio su Suc. Sucesorio Familiar Ced. Sin Diligenciar Lgeg. 1 Acdo. en Incidente. Núm. Exp. 4103/2024 Inc. de Oposición a la Cuenta Bimestral de Abril y Mayo de 2024 (Promov. X Antonio Alejandro.

Rodríguez Ortiz Antonio su Sucesión. Sucesorio Familiar Cedula Practicada Lgeg. 1 Acdo. en Incidente. Núm. Exp. 4103/2024 Inc. de Remoción Albacea.

Rodríguez Ortiz Antonio su Sucesión. Sucesorio Familiar 1° Sala Familiar Solicita Copias Certificadas Lgeg. 1 Acdo. Núm. Exp. 4103/2024 Inc. de Opocisión Cuenta General de Administración.

Rodríguez Ortiz Antonio. Sucesorio Familiar Cedula Practicada Lgeg. 1 Acdo. en Incidente. Núm. Exp. 4103/2024 Inc. de Perdida de Derechos Hereditarios.

Romero Ascanio Iris vs. Bruce Zaga Hugh. Controversias del Orden Familiar Vista No Corresponde a Este Juzgado. 1 Acdo. en Expedientillo. Núm. Exp. 297/2022 Expedientillo.

Rosales Huerta Amalia su Sucesión. Sucesorio Familiar Sra. Solciiata Se Elaboren Los Oficios de Estilo. 1 Acdo. Núm. Exp. 5119/2024.

Ruíz Soto María del Carmen vs. Retana Correa Joaquín. Alim. Mandatario Judicial Realiza Autorizaciones. 1 Acdo. Núm. Exp. 1129/2002.

Solano Castrillón Karen Marcela vs. Félix Berumen Roberto. Controversias del Orden Familiar Suspende Citac para Dictar Sent- Fecha Platica Con Las Personas Intevinientes. 1 Acdo. en Incidente. Núm. Exp. 4369/2024 Inc. e Pago de Pensión Alimenticia Reproactivo.

Suárez Pinelo Carolina vs. Vivanco Medina César Alberto. Controversias del Orden Familiar Señor César Señala Domicilio, Correo y Teléfono. 2 Acdos. en Incidente. Núm. Exp. 9/2022 Inc. de Cump. de Convenio.

Torres Gómez Guillermo Silvano su Sucesión. Sucesorio Familiar Desahogo Prevención Admisión. 1 Acdo. Núm. Exp. 5/2025.

Vázquez García Saúl su Sucesión. Sucesorio Familiar Sra. Realiza Autorizaciones. 2 Acdos. Núm. Exp. 1021/2022.

Velasco Amaya Aurelio. Sucesorio Familiar Correo Al Archivo Judicial Devolución de Autos. 1 Acdo. Núm. Exp. 145/1991.

Velis González Jaime Fernando vs. Maribel Santiago Pérez. Controversias del Orden Familiar Señora Maribel Se Desiste de Pruebs. (Corregido). 1 Acdo. Núm. Exp. 1167/2021.

Vergara Olalde Miguel vs. Piña García Gabriela. Especial Familiar Mandatario Judicial de Sra. Realiza Autorización. 1 Acdo. Núm. Exp. 1285/2021.

AUDIENCIA

Facio Zepeda Linda Rocío vs. Sánchez Pacheco Jorge Alberto. Aud. de Platica Con Las Partes Se Difiere Controversias del Orden Familiar 1 Aud. en Incidente. Núm. Exp. 4015/2024 Inc. de Reincorporación de Menor Tomo II.

Sánchez Ramírez Jazmín Irais vs. Martínez Cruz Roberto Ángel. Aud. de Pruebs. Se Difiere por Platica Con Niño Controversias del Orden Familiar 1 Audiencia. Núm. Exp. 3213/2024.

EL SECRETARIO DE ACUERDOS
LIC. HÉCTOR YAOTZIN GONZÁLEZ VELÁZQUEZ

SOLO CONSULTA
SOLO CONSULTA
SOLO CONSULTA

SECRETARÍA "B"
ACUERDOS DEL 29 DE ENERO DEL 2025

Aguilar Ortiz Ivon y Márquez Monroy Rafael Alejandro vs. Ríos Tovar Juan Carlos y Martínez Aguilar Tania Dinorah. Controversias del Orden Familiar Dada Cuenta. 1 Acdo. Núm. Exp. 1924/2024.

Aguilera Gómez Raúl su Sucesión. Sucesorio Familiar Mandataria Solicita Copias Simples (Ane). 1 Acdo. Núm. Exp. 648/2023.

Alvarado Castillo Sandy vs. Méndez Quiroz Ezequiel Adrián. Controversias del Orden Familiar Señora Señala Domicilio, Autoriza Mandatarios y en Séptimo Párrafo, Se Desiste de Recurso. 1 Acdo. Núm. Exp. 342/2017.

Alvarado Castillo Sandy vs. Méndez Quiroz Ezequiel Adrián. Controversias del Orden Familiar Mandatario Exhibe Ticket de Depósito de Pensióon. 1 Acdo. en Incidente. Núm. Exp. 342/2017 Inc. de Cambio de Convenio.

Anaya Rangel Jorge Gustavo su Sucesión. Sucesorio Familiar Desahogo Prevención Admisión. 1 Acdo. Núm. Exp. 12/2025.

Arriaga Ramírez Josselin Abigail vs. Genaro Gonzalo Rodríguez Gómez. Controversias del Orden Familiar #Comparecencia de Notificación/Oficio a Fuente Laboral/Elaborar Cédula. 1 Acdo. Núm. Exp. 328/2017.

Baza Carbajal Benigno su Sucesión. Sucesorio Familiar Dada Cuenta. 1 Acdo. Núm. Exp. 5074/2024.

Bernal Barroeta Bárbara vs. Ortiz Zetina Jorge Armando. Especial Familiar Sr. Interpone Recurso de Revocación; Sr. Exhibe Billete de Depósito; Mandatario Sra. Solicita Copias Certificadas; Mandatario Sra. Solicita Copias y Exhibe Recibo; Sr. Informa Nueva Fuente Laboral; Sr. Exhibe Billete; Otros. 1 Acdo. Núm. Exp. 484/2022.

Bernal Barroeta Bárbara vs. Ortiz Zetina Jorge Armando. Especial Familiar Señor Interpone Recurso de Revocación; Actuaria Devuelve Ced. Sin Diligenciar. 2 Acdos. en Incidente. Núm. Exp. 484/2022 Inc. Cancel. de Pensión Alimenticia.

Buendía Delgadillo Héctor su Sucesión. Sucesorio Familiar Señor y Señora Solicitan Se Dicte Declaratoria de Herederos y la C. Agente del M. P. Solicita Dictar Declaratoria (Ane). 1 Acdo. Núm. Exp. 732/2022.

Flores Sandoval Lidia Angélica vs. Martínez Soriano Martha Marysal. Controversias del Orden Familiar Federal Notifica Resolución de Amparo. 2 Acdos. en Amparo. Núm. Exp. 1990/2021 Amparo 1356/223- VI.

Godoy Cruz José María su Sucesión. Sucesorio Familiar #Aceptación Cargo de Albacea. 1 Acdo. Núm. Exp. 372/2022.

González Villasana Melquiades Gustavo su Sucesión. Sucesorio Familiar Mandatario Autoriza Conforme Al Párrafo Séptimo; Exhibe Minutas de Oficios Diligenciados y Se Recibe Informe de Archivo Judicial (Ane). 1 Acdo. Núm. Exp. 1198/2024.

Guevara Lerma Teresa vs. Ortiz López Carlos Arturo. Especial Familiar Federal Solicita Copias. 1 Acdo. en Amparo. Núm. Exp. 5062/2024 Amparo 1043/2024.

Hernández Ángel Juan su Sucesión. Sucesorio Familiar #Librar Exh. San Vicente Notificar Representante de la Sucesión. 1 Acdo. Núm. Exp. 2578/2024.

Hernández Gallegos Alejandro vs. Danglada Quiroz Karla. Controversias del Orden Familiar Informe Subdirección de Intervención Psiclogica. 1 Acdo. en Incidente. Núm. Exp. 1538/2022 Inc. de Cambio de Convn. Visitas y Convivencias.

Hernández González Sara Guadalupe vs. Martínez Torres Jonathan Paul. Controversias del Orden Familiar 1 Acdo. Núm. Exp. 1112/2024.

Ibarra García Vicenta su Sucesión. Sucesorio Familiar Prevención. 1 Acdo. Núm. Exp. 44/2025.

José Martínez Vanessa vs. Hernández Pablo Federico. Controversias del Orden Familiar Informe Subdirección de Intervención Psiclogica. 1 Acdo. Núm. Exp. 18/2024.

Juárez Martínez Raúl su Sucesión. Sucesorio Familiar Manadata Judicial de Virginia Solicita Oficio a la Cnbv. 1 Acdo. Núm. Exp. 460/2022.

Martínez Ávila Ana María su Sucesión. Sucesorio Familiar Prevención. 1 Acdo. Núm. Exp. 42/2025.

Muñiz Suzawa Martha vs. Jorge Alberto Lumbreras Ruíz. Controversias del Orden Familiar Comaprecencia de Notificación. 1 Acdo. Núm. Exp. 70/2020 Vía de Apremio II.

Oviedo Carrera Claudia su Sucesión. Sucesorio Familiar Juzgado 61 Civil Solicita Informe Lgeg. 1 Acdo. Núm. Exp. 368/2024.

Pina Pacheco Olga Miriam vs. Téllez Bonilla Marco Antonio. Controversias del Orden Familiar Aclaración de Aud. Lrr. 1 Acdo. Núm. Exp. 1968/2024.

Rodríguez Badillo Catalina. Sucesorio Familiar Mandatario Solicita Se Elabore Cédula. 1 Acdo. Núm. Exp. 1138/2020.

Roldán Sarmiento César Alejandro vs. Karla Gabriela Granados Rosas. Controversias del Orden Familiar Federal Solicita Informe Lgeg. 1 Acdo. en Amparo. Núm. Exp. 590/2019 Amparo 217/2020.

Romero Guadarrama Nayeli vs. Rojas Santana Freddi. Controversias del Orden Familiar Aud. Platica Con Partes. 1 Acdo. Núm. Exp. 1398/2024.

Sánchez Díaz Karla Paola vs. Uicab Conde José Antonio. Controversias del Orden Familiar Informe Cecofam. 1 Acdo. Núm. Exp. 2566/2024.

Segoviano Galicia Juana Irma su Sucesión. Sucesorio Familiar Se Recibe Informe Archivo Gral. de Notarias (Ane). 1 Acdo. Núm. Exp. 1286/2024.

Trejo Medel Maura Genoveva vs. De la Cruz Roque Guillermo. Controversias del Orden Familiar la Señora Acusa Incumplimiento de Pago de Pensión. 3 Acdos. Núm. Exp. 3566/2024 Tomo II.

NO PUBLICADOS

Roldán Sarmiento César Alejandro. Controversias del Orden Familiar Ampliación de Termino para Dictar Sent. 1 Acdo. en Otros. Núm. Exp. 590/2019 Tomo II.

AUDIENCIA

López Flores Diana vs. Briseño Fierro Edmur Jasham. Aud. Apertura de Sobre Controversias del Orden Familiar 1 Audiencia. Núm. Exp. 1222/2018 Tomo II del Principal.

Zamora Romero Julia su Sucesión. Aud. 790 del Cpc. Sucesorio Familiar. 1 Audiencia. Núm. Exp. 1682/2024.

SENTENCIAS DEFINITIVAS DEL 29 DE ENERO DEL 2025

Jiménez Guerrero Mayte Aleli vs. Fragoso Sánchez Gerardo Abel. Controversias del Orden Familiar Platica Con Menor Convn. 1 Núm. Exp. 3884/2024

LA SECRETARIA DE ACUERDOS
LIC. MARIELA LABASTIDA SÁNCHEZ

TRIGÉSIMO PRIMERO DE LO FAMILIAR

SECRETARÍA "A"
ACUERDOS DEL 29 DE ENERO DEL 2025

Alban Maldonado Agustín Guillermo vs. Madero Benítez Ana Delia. Especial Familiar Principal. 2 Acdos. Núm. Exp. 2215/2024.

Álvarez Cancino Josué vs. González Padilla Claudia. Especial Familiar Expedientillo. 1 Acdo. Núm. Exp. 3521/2024.

Álvarez Osuna José Enrique, su Sucesión. Sucesorio Familiar Secc. Primera. 1 Acdo. Núm. Exp. 3201/2024.

Arenas de la Rosa Ana vs. Lezama Cruz Víctor Adrián. Controversias del Orden Familiar Principal. 1 Acdo. Núm. Exp. 2539/2024.

Ávila Pietra Santa Bertha Beatriz vs. Ávila Pietra Santa Irma Dolores. Controversias del Orden Familiar Tomo II Principal. 1 Acdo. Núm. Exp. 2259/2023 Tomo II Principal.

Aviña Rodríguez Jorge Elías vs. Lucila Jaszhell. Controversias del Orden Familiar 1 Acdo. Núm. Exp. 3035/2024.

Barajas Reyes Anel Beatriz vs. García Morales Gabriel. Controversias del Orden Familiar 1 Acdo. Núm. Exp. 3699/2024.

Bautista Salazar Román Uriel vs. Esquivel Gutiérrez Gabriela. Especial Familiar 1 Acdo. Núm. Exp. 2341/2024.

Bravo Alvarado Virginia. Juris. Voluntaria Familiar 1 Acdo. Núm. Exp. 2497/2024.

Cervantes Contreras Nayeli Sinai vs. Roberto Pérez Mauricio. Especial Familiar 1 Acdo. Núm. Exp. 2939/2024.

Colín Velasco Luis Enrique vs. Jiménez Valle Alejnadra Jéssica. Especial Familiar 2 Acdos. Núm. Exp. 1669/2023.

Cuando Mondragón Marisol vs. González Montiel Miguel Ángel. Controversias del Orden Familiar Principal. 1 Acdo. Núm. Exp. 2353/2024.

Delgado Castillo Gustavo David vs. Lomelí Torres Sheila Alejandra. Controversias del Orden Familiar 2 Acdos. Núm. Exp. 3073/2024.

Durán Muñoz Jesús Armando vs. García Ruíz Irma. Especial Familiar 1 Acdo. Núm. Exp. 2715/2024.

Espinosa Soriano Guadalupe. Sucesorio Familiar Expedientillo. 1 Acdo. Núm. Exp. 1265/2013.

SOLO CONSULTA
SOLO CONSULTA
SOLO CONSULTA

Falcón Méndez Luis Cristihan vs. Hurtado Villanueva Alma Delia. Especial Familiar 2 Acdos. Núm. Exp. 991/2023 Principal.
Flor Judith Enrique Parra vs. Víctor Manuel Tovar Cervantes. Controversias del Orden Familiar 2 Acdos. en Expedientillo. Núm. Exp. 3395/2024.
Flor Judith Enrique Parra vs. Víctor Manuel Tovar Cervantes. Controversias del Orden Familiar Inc. de Cancel. de Pensión Alimenticia. 1 Acdo. en Incidente. Núm. Exp. 3395/2024 Inc. de Cancel. de Pensión Alimenticia.
Fuentes Estrada Rafael. Sucesorio Familiar Secc. Primera. 1 Acdo. Núm. Exp. 615/2021.
García Villanueva José Juan vs. Arancibia Ayala María Guadalupe. Especial Familiar 2 Acdos. Núm. Exp. 2805/2024.
Guerrero González Natalie Viridiana vs. Gastélum Rodríguez Aldo. Controversias del Orden Familiar Tomo V Principal. 7 Acdos. Núm. Exp. 3621/2024 Tomo V Principal.
Gutiérrez Nieto Mercedes. Sucesorio Familiar 1 Acdo. Núm. Exp. 1633/2023.
Gutiérrez Ochoa Jesús vs. Villafranco Villafranco Jaqueline. Especial Familiar Principal. 1 Acdo. Núm. Exp. 2375/2024.
Gutiérrez Ochoa Jesús vs. Villafranco Villafranco Jaqueline. Especial Familiar Inc. de Régimen de Visitas y Convivencias. 1 Acdo. en Incidente. Núm. Exp. 2375/2024 Inc. de Régimen de Visitas y Convivencias.
Gutiérrez Tufiño María de la Luz vs. López Flores Alejandro. Especial Familiar 2 Acdos. Núm. Exp. 3355/2024.
Hernández Lemus Joanna vs. Núñez Ortega Alejandro. Controversias del Orden Familiar Tomo II Principal. 2 Acdos. Núm. Exp. 1915/2017 Tomo II Principal.
Hernández López Jorge Óscar vs. Hernández Durán Jorge Arturo. Controversias del Orden Familiar 1 Acdo. Núm. Exp. 1309/2023.
Ibarra Lerma José Ricardo. Sucesorio Familiar 1 Acdo. Núm. Exp. 527/2021 Secc. Segunda.
Juárez Medrano María de Jesús. Sucesorio Familiar Secc. Primera. 1 Acdo. Núm. Exp. 865/1988.
Laguerenne Castillo Jorge Armando su Sucesión. Sucesorio Familiar 2 Acdos. Núm. Exp. 2719/2024.
Limón Hernández Luis Enrique vs. Luna Moreno Iris Monserrat. Controversias del Orden Familiar 1 Acdo. Núm. Exp. 1387/2024.
Marines Ambriz César vs. Nápoles Araiza Olga Lidia. Vía de Apremio Familiar Principal. 1 Acdo. Núm. Exp. 2839/2024.
Marines Ambriz César vs. Nápoles Araiza Olga Lidia. Vía de Apremio Familiar Inc. de Pensión Alimenticia. 1 Acdo. Núm. Exp. 2839/2024 Pensión Alimenticia.
Medina Jiménez Fernando, su Sucesión. Sucesorio Familiar 2 Acdos. Núm. Exp. 3537/2024.
Merchant Larrondo Jorge. Sucesorio Familiar 2 Acdos. Núm. Exp. 2039/2022.
Mondragón Castañeda María su Sucesión. Sucesorio Familiar 2 Acdos. Núm. Exp. 3069/2024.
Montaño Enríquez Román su Sucesión. Sucesorio Familiar 1 Acdo. Núm. Exp. 3083/2024.
Morán Macareno Víctor Alberto. Sucesorio Familiar Secc. Segunda. 2 Acdos. Núm. Exp. 2289/2024 Secc. Segunda.
Olarte Linerio José Arnulfo. Sucesorio Familiar Secc. Segunda. 1 Acdo. Núm. Exp. 1999/2022 Secc. Segunda.
Olivares Flores Inés. Sucesorio Familiar 1 Acdo. Núm. Exp. 1239/2023 Secc. Segunda.
Pacheco García María su Sucesión. Sucesorio Familiar Secc. Primera. 1 Acdo. Núm. Exp. 143/2022.
Pacheco García María su Sucesión. Sucesorio Familiar Secc. Cuarta. 1 Acdo. Núm. Exp. 143/2022 Cuarta Sección.
Portillas Piedras Mónica vs. Ortiz Zavala Juan Carlos. Especial Familiar Vía de Apremio II. 1 Acdo. en Incidente. Núm. Exp. 1451/2018 Vía de Apremio II.
Pérez Ledezma Mariana Odet vs. García Maya Ramón. Controversias del Orden Familiar Principal. 2 Acdos. Núm. Exp. 2223/2024.
Renata Solís María Fernanda vs. Rojas Pérez Irwing Jovany. Controversias del Orden Familiar 2 Acdos. Núm. Exp. 3677/2024.
Reyes Lugo Gilberto vs. Rodríguez Aranda Areli Fabiola. Controversias del Orden Familiar Cierra Tomo II. 1 Acdo. Núm. Exp. 2181/2023 Tomo II Principal.
Reyes Lugo Gilberto vs. Rodríguez Aranda Areli Fabiola. Controversias del Orden Familiar Tomo III Principal. 1 Acdo. Núm. Exp. 2181/2023 Tomo III Principal.
Reyes Pichardo Silvia y Reyes Pichardo Margarita y Reyes Pichardo María de Lourdes vs. Herros Olea Jorge Arturo. Controversias del Orden Familiar 1 Acdo. Núm. Exp. 1873/2024.
Reyes Simont Yolanda. Sucesorio Familiar 1 Acdo. Núm. Exp. 39/2025.
Rodríguez Figueroa María Irma su Sucesión. Sucesorio Familiar 1 Acdo. Núm. Exp. 3713/2024.
Rodríguez González Claudia Yadira vs. Rodríguez Canchola Juan Luis. Controversias del Orden Familiar Cierra Tomo. 1 Acdo. Núm. Exp. 823/2023 Tomo II Prinicipal.
Rodríguez González Claudia Yadira vs. Rodríguez Canchola Juan Luis. Controversias del Orden Familiar Tomo III Principal. 1 Acdo. Núm. Exp. 823/2023 Tomo III Principal.
Rodríguez Rojas Sharon vs. Edic Muñoz Sánchez. Controversias del Orden Familiar Devo.Arch. 1 Acdo. Núm. Exp. 2285/2014 Tomo III.
Roldán López Blanca Estela vs. Muñoz González Rodrigo. Controversias del Orden Familiar Tomo II Principal. 1 Acdo. Núm. Exp. 1397/2022 Tomo II Principal.
Sam Pérez Florencia. Sucesorio Familiar Inc. de Impugnación a la Rendición de Cuentas. 1 Acdo. en Incidente. Núm. Exp. 19/2021 Inc. de Impugnación de Rendición de Cuentas.
Sam Pérez Florencia. Sucesorio Familiar Secc. Tercera. 1 Acdo. Núm. Exp. 19/2021 Secc. Tercera.
Sánchez Gómez Miguel Ángel Roberto vs. Beneficencia Pública del Distrito Federal. Ord. Civil Familiar Expedientillo. 1 Acdo. en Expedientillo. Núm. Exp. 115/1993.
Villegas Zárate Melquiades Fermín su Sucesión. Sucesorio Familiar 1 Acdo. Núm. Exp. 3719/2024.
Zamora Medina Flor de María vs. Medina Hernández Fernando. Controversias del Orden Familiar 1 Acdo. Núm. Exp. 2063/2024.
Zempoalteca Hernández Karla vs. Cardona Grillo Carlos. Especial Familiar Tomo II del Inc. para Regular Las Consecuencias Inherentes a la Disol. del Matrimonio. 2 Acdos. en Incidente. Núm. Exp. 1875/2021 Tomo II del Inc. para Regular Las Consecuencias Inherentes a la Disol. del Matrimonio.
De la Rosa García Patricia su Sucesión. Sucesorio Familiar 1 Acdo. Núm. Exp. 2743/2024.
De la Sancha López Diego vs. De la Sancha García. Controversias del Orden Familiar Principal. 1 Acdo. Núm. Exp. 1445/2024.

AUDIENCIA

Barba Escamilla Shane vs. Flores Morales Angélica Mariana. Aud. Controversias del Orden Familiar 1 Audiencia. Núm. Exp. 1531/2024.
Méndez Figueroa Miguel. Aud. Sucesorio Familiar. 1 Audiencia. Núm. Exp. 801/2024.
Reyes Lugo Gilberto vs. Rodríguez Aranda Areli Fabiola. Aud. Controversias del Orden Familiar 1 Audiencia. Núm. Exp. 2181/2023 Tomo III Principal.

LA SECRETARIA DE ACUERDOS
LIC. CRISTINA CÓRDOBA GARCÍA

SECRETARÍA "B"
ACUERDOS DEL 29 DE ENERO DEL 2025

Aburto Legorreta Alejandra vs. Ernesto García Pérez. Especial Familiar 1 Acdo. Núm. Exp. 2076/2015.
Aguilar Valdivia Araceli vs. Tapia Olvera Armando. Controversias del Orden Familiar 1 Acdo. Núm. Exp. 16/2025.
Albarrán Vázquez Felipe Roberto. Sucesorio Familiar 1 Acdo. Núm. Exp. 24/2025.
Araiza Flores Luz Alejandra vs. Contreras Castillo Jesús Ignacio. Controversias del Orden Familiar 1 Acdo. Núm. Exp. 1998/2024.
Blanco González María Catalina vs. Palma Bermejo Ignacio. Controversias del Orden Familiar 1 Acdo. Núm. Exp. 1722/2019.
Bocanegra Valdivia Lady Karen vs. Barajas González Jesús. Especial Familiar Principal. 2 Acdos. Núm. Exp. 2498/2024.
Bocanegra Valdivia Lady Karen vs. Barajas González Jesús. Especial Familiar Inc. de Cambio de Guarda y Custodia. 2 Acdos. en Incidente. Núm. Exp. 2498/2024 Inc. de Cambio de Guarda y Custodia.
Bocanegra Valdivia Lady Karen vs. Barajas González Jesús. Especial Familiar Tomo II. 2 Acdos. Núm. Exp. 2498/2024 Tomo II.
Bocanegra Valdivia Lady Karen vs. Barajas González Jesús. Especial Familiar Tomo II del Inc. de Cambio de Guarda y Custodia. 1 Acdo.

SOLO CONSULTA
SOLO CONSULTA
SOLO CONSULTA

en Incidente. Núm. Exp. 2498/2024 Tomo II del Inc. de Cambio de Guarda y Custodia.
Briones Lazo Cecilia Heidi vs. Pérez Olmos Jesús Adrián. Controversias del Orden Familiar 1 Acdo. en Expedientillo. Núm. Exp. 460/2014.
Buendía Maguey Maximiliano. Sucesorio Familiar Secc. Segunda. 1 Acdo. Núm. Exp. 654/2020 Secc. Segunda.
Buenrostro Cruz Valeria vs. Hernández Chávez Federico Ehecatl. Controversias del Orden Familiar 2 Acdos. Núm. Exp. 1748/2024.
Caballero Durán María Guadalupe vs. Galicia Ortega Margarito. Controversias del Orden Familiar 1 Acdo. en Expedientillo. Núm. Exp. 1002/2007.
Cáceres Pérez Elena Edith vs. Martínez López Óscar David. Especial Familiar Comparec. Billete 2025. 1 Acdo. Núm. Exp. 3518/2024 Consignaciones.
Esparza González Ambar Melissa vs. Reyes Villegas Iván Jonathan. Controversias del Orden Familiar Tomo IV Principal. 1 Acdo. Núm. Exp. 728/2019 Tomo IV.
Esquivel Peña María del Rosario. Ord. Civil Familiar Tomo II Principal. 2 Acdos. Núm. Exp. 1186/2006 Tomo II.
Flores Campos Celso Margarito. Sucesorio Familiar Secc. Segunda. 1 Acdo. Núm. Exp. 490/2024 Segunda Sección.
Franco Aquino Abigail vs. Regalado Herrera Luis Ricardo. Controversias del Orden Familiar Tomo II Principal. 1 Acdo. Núm. Exp. 2134/2022 Tomo II.
García Gabriel Faviola Ancelma vs. Luna Quintos Elideth. Controversias del Orden Familiar 1 Acdo. Núm. Exp. 346/2024.
García Serra Jaime. Sucesorio Familiar 1 Acdo. Núm. Exp. 2136/2022.
García Torres Fidel. Sucesorio Familiar Secc. Segunda. 1 Acdo. Núm. Exp. 1156/2021 Secc. Segunda.
Gómez Flores Héctor Manuel vs. Meraz García Alicia. Especial Familiar Comparec. Billete Enero. 1 Acdo. en Incidente. Núm. Exp. 914/2018 Tomo IV del Inc. de Compensación.
Gómez Domínguez Carlos, su Sucesión. Sucesorio Familiar 1 Acdo. Núm. Exp. 4/2025.
Guerrero Vázquez José Luis. Sucesorio Familiar Expedientillo. 1 Acdo. Núm. Exp. 444/2013.
Hassan Daniel Alberto vs. Ocampo Carbot Rivera Annick. Controversias del Orden Familiar Tomo III Principal. 3 Acdos. Núm. Exp. 1718/2021 Tomo III Principal.
Hernández Campos, su Sucesión Guadalupe. Sucesorio Familiar 1 Acdo. Núm. Exp. 14/2025.
Hernández Noguerón Benito. Sucesorio Familiar 1 Acdo. Núm. Exp. 1656/2015.
Hernández Ramírez Jonathan vs. Flores Vázquez Daniela. Controversias del Orden Familiar Tomo III. 3 Acdos. Núm. Exp. 3566/2024 Bis. 2 Tomo III.
Hernández Robles Rosa María y Otra vs. Ricardo Benito Antonio León. Controversias del Orden Familiar Expedientillo. 1 Acdo. Núm. Exp. 450/2005.
Jiménez Ornelas Lizbeth Sindy vs. Pérez Mora Walter Abraham. Controversias del Orden Familiar 1 Acdo. Núm. Exp. 2432/2024.
León Ruíz Ricrado Antonio. Sucesorio Familiar 1 Acdo. Núm. Exp. 1584/2024.
López Ortiz Daniel vs. Téllez Zúñiga Nalleli Guadalupe. Especial Familiar Tomo II Principal. 2 Acdos. Núm. Exp. 3594/2024 Bis. 1 Tomo II.
López Rojas Ana Gabriela vs. Edson Daniel Jiménez Pomar. Ord. Civil Familiar Amparo 136/2024- 1. 2 Acdos. en Amparo. Núm. Exp. 1226/2013 Amparo 136/2024-I.
Martínez Campos Sylvia Georgina vs. Castillo Saucedo Alfonso Alexis. Ord. Civil Familiar Liquidación de Sociedad Conyugal. 1 Acdo. Núm. Exp. 1104/2023 Liquidación de Sociedad Conyugal.
Martínez Campos Sylvia Georgina. Ord. Civil Familiar Tomo II Inc. de Consecuencias Inherentes. 5 Acdos. Núm. Exp. 1104/2023 Tomo II del Inc. de Consecuencias Inherentes a la Disol. del Vinculo Matrimonial.
Martínez Ramírez Nicole vs. Bernal Jiménez Jorge Albertoalberto. Controversias del Orden Familiar 1 Acdo. en Amparo. Núm. Exp. 526/2024 Amparo 521/2024.
Mejía Pineda José Isabel. Sucesorio Familiar 1 Acdo. Núm. Exp. 1160/2007 Secc. Primera.
Miguel Martínez Dulce Mirely vs. Carrillo Muñoz Sergio. Exh. Familiar Expedientillo. 1 Acdo. Núm. Exp. 1280/2018.
Moctezuma Arvizu Mariano. Sucesorio Familiar Secc. Cuarta. 1 Acdo. Núm. Exp. 332/2020 Bis. 2 Secc. Cuarta.
Nasuta Sofiia vs. Álvarez Gallardo Brais. Especial Familiar Tomo III Principal. 7 Acdos. en Otros. Núm. Exp. 596/2023 Tomo III Pricipal.
Pérez Romero Dalínda Irais e Isai González Cruz. Ord. Civil Familiar 1 Acdo. Núm. Exp. 1204/2012.
Pineda Nieves Ángel. Sucesorio Familiar Aud. 801 Cpc. 1 Acdo. Núm. Exp. 1410/2024.
Reyes Camachovictor Emmanuel vs. Goded Sandoval Natalia. Controversias del Orden Familiar 2 Acdos. Núm. Exp. 2016/2024.
Romero García Nazaria, su Sucesión. Sucesorio Familiar 1 Acdo. Núm. Exp. 8/2025.
Romero Saucedo Graciela. Sucesorio Familiar 1 Acdo. Núm. Exp. 1308/2022.
Ruanova Vázquez Enrique vs. Granados Tello Yoseline Esthela. Especial Familiar 2 Acdos. Núm. Exp. 3532/2024.
Sánchez Rivera Praxedis vs. Gaona Guzmán María Angélica. Especial Familiar Expedientillo. 1 Acdo. en Expedientillo. Núm. Exp. 1246/2011.
Serrano Gutiérrez Daniela vs. Paulin Ramos Alberto. Especial Familiar 2 Acdos. Núm. Exp. 944/2024.
Valdés Canale Francisco Javier. Sucesorio Familiar Inc. de Nul. de Actuaciones. 1 Acdo. en Incidente. Núm. Exp. 1224/2007 Inc.
Valdés Canale Francisco Javier. Sucesorio Familiar 1 Acdo. en Amparo. Núm. Exp. 1224/2007 Amparo 1294/2023-IV.
Valencia Verástegui Leslye vs. Valencia Márquez Elio. Controversias del Orden Familiar 2 Acdos. Núm. Exp. 1690/2024.
Valle Sandoval Ricardo Adrián vs. Castañeda Hernández Paola Mariana. Ord. Civil Familiar 1 Acdo. Núm. Exp. 18/2025.
Vega Rosales Raymundo vs. Aguayo Espinoza Marilyn Clara. Controversias del Orden Familiar 1 Acdo. Núm. Exp. 2120/2024.
Vega Rosales Raymundo vs. Aguayo Espinoza Marilyn Clara. Controversias del Orden Familiar Inc. de Cambio de Guarda y Custodia. 1 Acdo. en Incidente. Núm. Exp. 2120/2024 Inc. de Cambio de Guarda y Custodia.
Vega Rosales Raymundo vs. Aguayo Espinoza Marilyn Clara. Controversias del Orden Familiar Tomo II del Inc. de Cambio de Guarda y Custodia. 2 Acdos. en Incidente. Núm. Exp. 2120/2024 Tomo II del Inc. de Cambio de Guarda y Custodia.
AUDIENCIA
Alvarado Romero Joel Alberto vs. García Orozco Daniela Denisse. Aud. Controversias del Orden Familiar 1 Audiencia. Núm. Exp. 594/2024.
Traviño Martínez Lucía vs. Marín Pérez Usland Isay. Aud. Controversias del Orden Familiar 1 Audiencia. Núm. Exp. 1744/2024.
LA CONC EN FUNC DE SECRETARIA DE ACUERDOS POR M.L.
LIC. EDNA OLIVARES ORTIZ

TRIGÉSIMO SEGUNDO DE LO FAMILIAR

SECRETARÍA "A"
ACUERDOS DEL 29 DE ENERO DEL 2025

Alonso Castañeda Porfirio vs. González Nava Sarai. Controversias del Orden Familiar Audiencia. 1 Acdo. Núm. Exp. 1545/2024.
Anposta Riego José Ramón su Sucesión. Sucesorio Familiar Ratificado que Sea [E]. 1 Acdo. Núm. Exp. 729/2024.
Bustamante Almaraz Claudia Elvira vs. Baca Cruz Ricardo Omar. Controversias del Orden Familiar Audiencia. 1 Acdo. Núm. Exp. 577/2024.
Bustamante Anaya Hilario su Sucesión. Sucesorio Familiar M. 2 Acdos. Núm. Exp. 1479/2024.
Caballero Quintanar Lizbeth Guadalupe. Juris. Voluntaria Familiar Desahoga Vista [E]. 2 Acdos. Núm. Exp. 2931/2024.
Callejas Chavero Crisóforo su Sucesión. Sucesorio Familiar Jc. 1 Acdo. Núm. Exp. 1495/2024.
Campos Miranda Yenni vs. Correa Aguilar Francisco Javier. Controversias del Orden Familiar Aclaración. 1 Acdo. Núm. Exp. 279/2021.
Carbajal Guerrero Fidencio Alberto su Sucesión. Sucesorio Familiar Jc. 1 Acdo. Núm. Exp. 1849/2023.
Castro de la Vega Rosalva vs. Cuixtla León Ángel. Controversias del Orden Familiar Jc. 1 Acdo. en Incidente. Núm. Exp. 989/2018 Inc. de Reduc. de Pensión Alimenticia.

SOLO CONSULTA
SOLO CONSULTA
SOLO CONSULTA

Cortés Briseño Guillermo su Sucesión. Sucesorio Familiar Jc. 2 Acdos. Núm. Exp. 1631/2023.
Cortés Polanco Dianna Yetzy vs. Gómez Hernández Ricardo Alberto. Controversias del Orden Familiar [E]. 3 Acdos. en Incidente. Núm. Exp. 1619/2019 Inc. de Cambio de Guarda y Custodia.
Cuevas Puertas María Elena vs. Bonilla Cuevas María Elena. Controversias del Orden Familiar Jc Expedientillo. 1 Acdo. Núm. Exp. 1519/2021.
Durán López Dionysos Persee vs. Rodríguez Herrera Lidia Shantal. Controversias del Orden Familiar M. 2 Acdos. Núm. Exp. 2407/2024.
Farnco Arredondo Fermín su Sucesión. Sucesorio Familiar M. 1 Acdo. Núm. Exp. 1807/2024.
Flores Martínez Carmen Alejandra vs. Hernández Díaz Juan Carlos. Controversias del Orden Familiar Dar Cump. [E]. 1 Acdo. Núm. Exp. 3599/2024.
García Ramos Leticia vs. Jesús Cruz Santos. Controversias del Orden Familiar Jc. 3 Acdos. en Otros. Núm. Exp. 1907/2012 Segundo Tomo Inc. de Incremento de Pensión Alimenticia.
Garduño Cruz Érika Viridiana vs. Hurtado Rosas Roberto. Exh. Familiar Jc Exhorto. 1 Acdo. en Exhorto. Núm. Exp. 1803/2024.
Goenaga Marti Imanol vs. Ruíz Galán María Julia. Especial Familiar Entrega de Billete. 1 Acdo. Núm. Exp. 2221/2019.
Hernández Domínguez Rogelio su Sucesión. Sucesorio Familiar [E]. 1 Acdo. Núm. Exp. 2549/2024.
Ibáñez García Pino su Sucesión. Sucesorio Familiar M. 1 Acdo. Núm. Exp. 429/2024.
Jiménez Salcedo María Antonieta vs. Sánchez Maravilla Francisco Javier. Especial Familiar Jc. 1 Acdo. en Incidente. Núm. Exp. 785/2021 Inc. de Cancel. de Pensión Alimenticia.
Legorreta Gutiérrez Jorge Erik vs. Legorreta Hernández Christoper Erik y Legorreta Hernández Jonathan Emmanuel. Controversias del Orden Familiar Jc. 1 Acdo. Núm. Exp. 199/2024.
López Pérez María Luisa vs. Delgado Castillo José Rubén. Especial Familiar 1 Acdo. Núm. Exp. 2649/2024.
Martínez Calderón María del Socorro su Sucesión. Sucesorio Familiar Comparecencia [E]. 1 Acdo. Núm. Exp. 1623/2017.
Martínez Jiménez Josefina, su Sucesión. Sucesorio Familiar M. 1 Acdo. Núm. Exp. 3345/2024.
Martínez Neri Nancy Jashive vs. Cordero Rodríguez Ricardo. Controversias del Orden Familiar Jc. 1 Acdo. Núm. Exp. 2991/2024.
Mendoza Arellano Víctor Manuel vs. Jacal Morán Paola Araceli. Controversias del Orden Familiar Oficio [E]. 1 Acdo. Núm. Exp. 867/2024.
Mendoza Ponce Epitacio su Sucesión. Sucesorio Familiar Admisorio. 1 Acdo. Núm. Exp. 39/2025.
Montes Castro Rodolfo vs. Rodríguez Hernández Virginia. Especial Familiar Jc. 3 Acdos. Núm. Exp. 2845/2024.
Muñoz Cruces María Gloria. Sucesorio Familiar Jc. 1 Acdo. Núm. Exp. 2057/2024.
Ortega García Óscar. Juris. Voluntaria Familiar Jc. 1 Acdo. en Otros. Núm. Exp. 379/2004 Segundo Tomo.
Palma Cruz Patricia vs. Hernández Moncada Juan Pablo. Controversias del Orden Familiar Informe [E]. 1 Acdo. Núm. Exp. 1119/2022 Cuad. Principal Tomo II.
Pérez Lara Laura Victoria vs. Carbajal Sánchez Jorge Adrián. Controversias del Orden Familiar Jc. 1 Acdo. Núm. Exp. 2531/2024 Consignaciones.
Pichardo Franco María Alejandrina vs. Sánchez Morales Gumersindo. Controversias del Orden Familiar M. 1 Acdo. Núm. Exp. 1885/2024.
Reyes Basurto María Monserrat vs. González Ramos Luis Fernando. Controversias del Orden Familiar Jc. 1 Acdo. Núm. Exp. 1631/2016.
Rico Babadilla Irasema vs. Rendón Carmona Ezequiel Alexander. Controversias del Orden Familiar [E]. 1 Acdo. Núm. Exp. 3109/2024.
Rodríguez Corona Eduardo su Sucesión. Sucesorio Familiar Turnar a Sentencia. 1 Acdo. Núm. Exp. 2331/2024.
Rodríguez Ortega José Luis su Sucesión. Sucesorio Familiar [E]. 1 Acdo. Núm. Exp. 1159/2023.
Romo Mejía Verónica vs. González Tovar Francisco Jesús. Controversias del Orden Familiar Desahogo Vista e 5023. 1 Acdo. Núm. Exp. 1335/2021 Cuad. Principal Tomo II.
Salinas López Ramses Morgan vs. Hernadez Caballero Adriana. Controversias del Orden Familiar Vista [E]. 3 Acdos. Núm. Exp. 2565/2024 Principal Tomo II.
Santiago Melchor Bertha su Sucesión. Sucesorio Familiar Admisorio. 1 Acdo. Núm. Exp. 35/2025.
Soberanes González Yasmín Elizabet vs. Alcántara Arciga Marlon Iván. Controversias del Orden Familiar Manifestaciones [Ern]. 1 Acdo. Núm. Exp. 3239/2024.
Soto Izquierdo Enrique vs. Magaldi Aguilar María Luz. Especial Familiar Amparo 557/2024- I. 1 Acdo. en Amparo. Núm. Exp. 2211/2024 Amparo 557/2024- I.
Valladares y Torres Juan Amnuel su Sucesión. Sucesorio Familiar M. 1 Acdo. en Otros. Núm. Exp. 3237/2024 Secc. Segunda.
Valverde Galicia Ángel Alberto vs. Esquivel Hernández Laura Carina. Controversias del Orden Familiar M. 1 Acdo. Núm. Exp. 659/2021.
Vázquez Rodríguez Citlalli vs. Uziel Saúl Gutiérrez Méndez. Controversias del Orden Familiar Jc. 1 Acdo. en Incidente. Núm. Exp. 2241/2016 Inc. de Cancel. de Pensión Alimenticia.
Vega García Antonio. Sucesorio Familiar M. 1 Acdo. en Cuadernillo. Núm. Exp. 529/2021 Segunda Sección.
Velázquez Ayala Alfonso. Sucesorio Familiar [E]. 1 Acdo. en Expedientillo. Núm. Exp. 1285/1998.
Villa Lechuga Mario César vs. Castro Olvera Jocelyn. Especial Familiar [E]. 1 Acdo. en Incidente. Núm. Exp. 861/2017 Inc. de Ejecc. de Sentencia.
Vite Castillo Margarito su Sucesión. Sucesorio Familiar Jc. 1 Acdo. Núm. Exp. 2255/2023.
Yáñez López Mariana Maricela vs. Miguel Alfonso López Aguilar y Otros. Controversias del Orden Familiar Jc. 3 Acdos. en Incidente. Núm. Exp. 507/2020 Inc. de Cambio de Guarda y Custodia Tomo Dos.
De León Regalado Miriam vs. Vera Medina Juan Carlos. Especial Familiar M. 2 Acdos. Núm. Exp. 871/2024.

MAL PUBLICADOS

Pérez López Érika Elizabeth vs. Morán Coalla Juan Carlos. Controversias del Orden Familiar [E]. 1 Acdo. en Incidente. Núm. Exp. 1251/2024 Inc. de Cancel. Alimenticia Provisional.
Pérez López Érika Elizabeth vs. Morán Coalla Juan Carlos. Controversias del Orden Familiar [E]. 1 Acdo. en Incidente. Núm. Exp. 1251/2024 Inc. de Cancel. de Pensión Compensatoria Provisional.

NO PUBLICADOS

Beltrán Mora Rosario Eugenia Alejandra vs. Calderón Beltrán Carlos Francisco. Exh. Familiar Jc. 1 Acdo. en Exhorto. Núm. Exp. 2679/2024.
Carbajal Guerrero Fidencio Alberto su Sucesión. Sucesorio Familiar Jc. 1 Acdo. Núm. Exp. 1849/2023.
Castillejos Pérez Rolando vs. González Rivera Jacqueline. Controversias del Orden Familiar Jc. 1 Acdo. Núm. Exp. 1757/2022 Tomo III del Cuad. Principal.
Corales Álvarez Benjamín su Sucesión. Sucesorio Familiar Jc. 2 Acdos. Núm. Exp. 1297/2024.
Cordero Espejel Valeria Catalina vs. Bravo García Jaime José. Especial Familiar Jc. 1 Acdo. en Incidente. Núm. Exp. 509/2023 Inc. de Liquidación de Sociedad Conyugal.
Cuevas Puertas María Elena vs. Bonilla Cuevas María Elena. Controversias del Orden Familiar Jc Expedientillo. 1 Acdo. Núm. Exp. 1519/2021.
Galicia Valverde Verónica Lizbeth vs. Gutiérrez Martínez Mario Alberto. Controversias del Orden Familiar Jc. 1 Acdo. en Incidente. Núm. Exp. 723/2024 Inc. de Modificación de Convenio, Régimen de Visitas y Alimentos.
Galván Martínez Sarai Analaiza vs. Ruíz Pintor José Luis. Controversias del Orden Familiar Jc. 1 Acdo. Núm. Exp. 401/2023.
García González Lucero vs. Olivo Morales Diego. Controversias del Orden Familiar Jc. 1 Acdo. Núm. Exp. 1131/2024.
García Jiménez Mirella vs. Edgar Israel Pedroza Hernández. Div. Incausado Jc. 1 Acdo. Núm. Exp. 1143/2011.
González Álvarez Eliodoro. Sucesorio Familiar Jc. 1 Acdo. Núm. Exp. 1639/2021.
Grande Barbero Adriana Ausilia Gabriela. Test. Jc para el Notario. 1 Acdo. Núm. Exp. 2975/2024.
Guerrero Espinosa J. Enrique. Sucesorio Familiar Jc. 1 Acdo. Núm. Exp. 1755/2015.
Gutiérrez Reyes Gildardo su Sucesión. Sucesorio Familiar Fecha Aud. 790 Cpc e 7236. 2 Acdos. Núm. Exp. 2897/2024.

SOLO CONSULTA
SOLO CONSULTA
SOLO CONSULTA

Hurtado López Genaro vs. Cortés Aguirre Patricia Olinca. Especial Familiar Jc. 1 Acdo. Núm. Exp. 893/2020.
Ortiz García Lidia vs. Salvadro Beltrán Robles. Controversias del Orden Familiar Jc. 1 Acdo. Núm. Exp. 173/2011.
Pérez Lara Laura Victoria vs. Carbajal Sánchez Jorge Adrián. Controversias del Orden Familiar Jc. 1 Acdo. Núm. Exp. 2531/2024 Consignaciones.
Romo Mejía Verónica vs. González Tovar Francisco Jesús. Controversias del Orden Familiar Rebeldia Agravios E. 1 Acdo. Núm. Exp. 1335/2021 Cuad. Principal Tomo II.
Romo Mejía Verónica vs. González Tovar Francisco Jesús. Controversias del Orden Familiar No Admite Apel. Preventiva e 6027. 2 Acdos. en Incidente. Núm. Exp. 1335/2021 Inc. de Incumplimiento de Convenio.
Sánchez Amayo Alicia vs. Yáñez Juárez Ricardo. Controversias del Orden Familiar Jc. 1 Acdo. Núm. Exp. 857/2020.
Soto Cepeda Claudia Elena vs. Siebert Ruanova Friedrich Hermann. Especial Familiar Jc. 1 Acdo. Núm. Exp. 3413/2024.
AUDIENCIA
Fernández Gallegos Janett Carolina vs. Javier Tinajero Cruz. Plática Con Menor. Especial Familiar. 1 Aud. en Incidente. Núm. Exp. 579/2015 de Guarda y Custodia.
Miranda López Nancy Cristina vs. Felipe Vladimir Mendoza Lara. Documentales, Pasa a Sent. Controversias del Orden Familiar 1 Aud. en Incidente. Núm. Exp. 59/2016 Inc. de Cancel. de Pensión Alimenticia.
Ramírez Castro Amparo su Sucesión. Aud. 790, Se Difiere Sucesorio Familiar. 1 Audiencia. Núm. Exp. 1385/2024.

EL SECRETARIO DE ACUERDOS
LIC. ERNESTO VILLARREAL TÉLLEZ

SECRETARÍA "B"
ACUERDOS DEL 29 DE ENERO DEL 2025

Arenas Hernández Andrés. Sucesorio Familiar F. 1 Acdo. Núm. Exp. 448/2020.
Arenas Murguía Melissa Fernanda vs. Pérez Paredes Erick Iván. Controversias del Orden Familiar de la Dem. Incidental Y. 1 Acdo. en Incidente. Núm. Exp. 866/2023 Inc. de Reduc. de Pensión Alimenticia.
Ayala Cortez José Salome. Sucesorio Familiar de José Y. 1 Acdo. en Cuadernillo. Núm. Exp. 2118/2019 Tercera Sección.
Cantero Muñoz Ixchel vs. Arenas Cervantes Juan Pablo. Controversias del Orden Familiar de la Dem. Y. 1 Acdo. Núm. Exp. 1742/2024.
Cerón Martínez Roberto Francisco. Sucesorio Familiar F. 1 Acdo. Núm. Exp. 348/2016.
Cruz Espino Alberto vs. Muñiz Enríquez Alejandra de Jesús. Especial Familiar F. 1 Acdo. Núm. Exp. 616/2024.
Galindo Olguín Israel su Sucesión. Sucesorio Familiar F. 1 Acdo. Núm. Exp. 600/2023.
Godínez León Rafael su Sucesión. Sucesorio Familiar F. 1 Acdo. Núm. Exp. 758/2017.
Gómez Ballesteros Paulina vs. De la Sierra Chávez José Manuel. Especial Familiar F. 2 Acdos. Núm. Exp. 2760/2024 Consignaciones.
Gutiérrez Espinoza Montserrat vs. Jaime Fuentes García. Controversias del Orden Familiar F. 1 Acdo. Núm. Exp. 458/2005.
Guzmán González Juan Carlos vs. Verónica Domínguez Noriega. Especial Familiar Amparo. 113/2025- III. 1 Acdo. en Amparo. Núm. Exp. 252/2021 113/2025- III Promov. por Juan Carlos Guzmán González.
Gómez Ballesteros Páulina vs. José Manuel de la Sierra Chávez. Especial Familiar F. 3 Acdos. Núm. Exp. 2760/2024.
Gómez Ballesteros Páulina vs. José Manuel de la Sierra Chávez. Especial Familiar Amparo 552/2023- II. 1 Acdo. en Amparo. Núm. Exp. 2760/2024 Amparo 552/2023- II.
Gómez Ballesteros Páulina vs. De la Sierra Chávez José Manuel. Especial Familiar F. 8 Acdos. Núm. Exp. 2760/2024 Principal Tomo II.
Landeros Hernández Salvador vs. Morales Tapia Karla. Controversias del Orden Familiar F. 1 Acdo. Núm. Exp. 2244/2023.
Magaña Cerda Griselda vs. Arriaga Abraham Luis Arafat. Vía de Apremio Familiar F. 1 Acdo. en Cuadernillo. Núm. Exp. 2098/2023 Vía de Apremio.
Martínez Ortega Alberto su Sucesión. Sucesorio Familiar F. 1 Acdo. Núm. Exp. 1842/2024.
Mondragón Campos Erasmo su Sucesión. Sucesorio Familiar F. 1 Acdo. Núm. Exp. 1572/2024.
Morales Osornio Martha Angélica vs. Mario Guzmán Gutiérrez. Controversias del Orden Familiar F. 1 Acdo. en Incidente. Núm. Exp. 456/2013 Inc. de Modificación de Régimen de Visitas y Convivencias.
Ocaranza Encisar Jovana Rubí vs. León Cárdenas Ismael. Controversias del Orden Familiar Admis. Y. 1 Acdo. Núm. Exp. 310/2019 Vía de Apremio Dos.
Ocaranza Encisar Jovana Rubí y Ocaranza Encisar Jovana Rubí vs. León Cárdenas Ismael y León Cárdenas Ismael. Controversias del Orden Familiar Comparecencia, Emplaz. Y. 1 Acdo. en Incidente. Núm. Exp. 310/2019 Inc. de Cump. de Convenio.
Ocaranza Encisar Jovana Rubí. Controversias del Orden Familiar Comparecencia Y. 1 Acdo. Núm. Exp. 310/2019 Inc. de Aumento de Pensión Alimenticia.
Ocaranza Encisar Jovana Rubí. Controversias del Orden Familiar Comparecencia Y. 1 Acdo. Núm. Exp. 310/2019 Vía de Apremio.
Palestina Nava María de la Luz su Sucesión. Sucesorio Familiar Admisorio. 1 Acdo. Núm. Exp. 36/2025.
Plascencia Muñoz Marco Arturo vs. Barboza García Liliana. Controversias del Orden Familiar F. 1 Acdo. Núm. Exp. 576/2023.
Quiroz Camacho Diego vs. Vega Santiago Elizabeth. Controversias del Orden Familiar del Actor Y. 2 Acdos. Núm. Exp. 1838/2024.
Reyes Sánchez Juana Patricia. Juris. Vol. F. 1 Acdo. Núm. Exp. 400/2001.
Romero Varela Martha. Sucesorio Familiar F. 1 Acdo. en Incidente. Núm. Exp. 1292/2012 Inc. de Remoción de Albacea de Gonzalo Ramos Romero.
Ruíz Cruz Federico. Juris. Voluntaria Familiar del Tutor y Curador Y. 1 Acdo. Núm. Exp. 1260/2021.
Segura Morales Juana. Sucesorio Familiar F. 1 Acdo. Núm. Exp. 2006/2013 Cuarta Sección.
Tapia Hernández María Eugenia vs. Guajardo González Carlos Augusto. Controversias del Orden Familiar Dada Nueva Cuenta/ Se Levanta Reserva Y. 1 Acdo. Núm. Exp. 3596/2024 Inc. de Cancel. de Pensión Alimenticia.
Velasco Oliva Jesús Cuauhtémoc vs. Celia Claudia Aznar Quijano. Div. Incausado de Diego Y. 2 Acdos. Núm. Exp. 1514/2011.
MAL PUBLICADOS
Arizmendi Reyes Itzel vs. Macías Solís Alan Isaac. Controversias del Orden Familiar F. 1 Acdo. Núm. Exp. 910/2024.
NO PUBLICADOS
Cantero Muñoz Ixchel vs. Arenas Cervantes Juan Pablo. Controversias del Orden Familiar del Dem. Y. 1 Acdo. Núm. Exp. 1742/2024.
Maldonado Texcala Mercedes Magdalena vs. Paz Reyes José Guadalupe. Controversias del Orden Familiar del Dem. Y. 2 Acdos. Núm. Exp. 936/2024.
Solís Pedroza Jesús vs. Solís Dimas María del Carmen y Solís Dimas Jesús Daniel y Solís Dimas José Antonio. Controversias del Orden Familiar de Jesús Daniel Y. 1 Acdo. Núm. Exp. 1264/2023.
Vázquez Gómez Grisel vs. Alan Arturo Torres Villa. Controversias del Orden Familiar del Actor Incidental Y. 1 Acdo. Núm. Exp. 622/2015.
Vizcaíno Alcántara Javier. Sucesorio Familiar de Gpe Y. 1 Acdo. en Cuadernillo. Núm. Exp. 732/2020 Secc. Segunda.
AUDIENCIA
Hernández Castro Daniel vs. Nova Guerrero Yunuen Agladbxy. audiencia Se Difiere y Celebran Convn. Provisional Controversias del Orden Familiar 1 Audiencia. Núm. Exp. 1194/2024.
Iniesta de la O. Lizeth vs. Arzola Esquivel Ricardo. Plática Con Menor. Se Difiere. Controversias del Orden Familiar 1 Audiencia. Núm. Exp. 984/2024.
Molina Ramírez Joel Enrique vs. Martínez Tepetate Lucía Guadalupe. audiencia Se Difiere Controversias del Orden Familiar 1 Aud. en Incidente. Núm. Exp. 990/2024 Inc. D Enulidad de Actuaciones.
Rincón Salas José Manuel. audiencia Primer Reconoc. Médico Juris. Voluntaria Familiar. 1 Audiencia. Núm. Exp. 1706/2024.
Terres Anaya Christian vs. Pérez Valverde Susan Aidé. audiencia Se Difiere Especial Familiar. 1 Aud. en Incidente. Núm. Exp. 926/2024 Inc. de Inconformidad (Reducción de Pensión Alimenticia Provicional).

LA SECRETARIA DE ACUERDOS
LIC. GUADALUPE AZUCENA CASTILLO ESTEFES

SOLO CONSULTA
SOLO CONSULTA
SOLO CONSULTA

JUZGADOS CIVILES DE PROCESO ORAL

PRIMERO DE LO CIVIL DE PROCESO ORAL

SECRETARÍA "A"
ACUERDOS DEL 29 DE ENERO DEL 2025

Banco del Bajío, S.A., Institución de Banca Múltiple vs. Construcciones Enviro, S.A. de C.V. y Díaz Illescas Omar Oswaldo y Barrios Ordóñez José Andrés. Ejecutivo Mercantil Oral Mercantil Acuerdo. 1 Acdo. Núm. Exp. 677/2024.

Caja de Previsión de la Policía Preventiva de la Ciudad de México vs. Morales Viñas Gilmar Francisco. Oral Civil Admisorio. 1 Acdo. Núm. Exp. 34/2025.

García Montesinos Ángel Agustín vs. Hernández Nava Catalina y Director del Registro Público de la Propiedad y del Comercio de la Ciudad de México y Villagómez Cabrera Dolores. Oral Civil Computo 30 Días. 2 Acdos. Núm. Exp. 465/2023.

Grupo Tasso S.A. de C.V. vs. Corporativo Ebidar S.A de C.V. Oral Mercantil Acuerdo. 1 Acdo. en Expedientillo. Núm. Exp. 171/2022 Expedientilo por Amparo 791/2023- III.

Inmobiliaria Nabet S.A. de C.V. vs. Fitness 4 Community S.A. de C.V. y Arredondo Martínez María Guadalupe Maricela y Ramos Galindo Juan Sergio. Oral Mercantil Acuerdo. 2 Acdos. Núm. Exp. 148/2024.

Nueva Wal Mart de México S de R.L. de C.V. vs. Publicidad Exterior Fbc S.A. de C.V. vs. Aparatos Electromecánicos Von Haucke, S.A. de C.V. Oral Mercantil Acuerdo. 1 Acdo. Núm. Exp. 631/2022.

Secreto. Ejecutivo Mercantil Desechamiento. 1 Acdo. Núm. Exp. 16/2025.

Secreto. Ejecutivo Mercantil Oral Mercantil Desechamiento. 1 Acdo. Núm. Exp. 46/2025.

Secreto. Ejecutivo Mercantil Oral Mercantil Acuerdo. 1 Acdo. Núm. Exp. 576/2023.

Secreto. Ejecutivo Mercantil Oral Mercantil Acuerdo. 1 Acdo. Núm. Exp. 677/2024.

Secreto. Ejecutivo Mercantil Acuerdo. 1 Acdo. Núm. Exp. 701/2024.

Secreto. Ejecutivo Mercantil Prevención. 1 Acdo. Núm. Exp. 73/2025.

Secreto. Ejecutivo Mercantil Oral Oralidad Mercantil Certificación Edictos Estrados 2. 1 Acdo. Núm. Exp. 77/2021.

Secreto. Ejecutivo Mercantil Acuerdo. 1 Acdo. Núm. Exp. 977/2024.

Secreto. Providencias Precautorias Mercantil por Ejecutada. 1 Acdo. Núm. Exp. 980/2024.

Si Vale México vs. Q y V, S.A. de C.V. Oral Mercantil Desechamiento. 1 Acdo. Núm. Exp. 1011/2024.

NO PUBLICADO

Urbina López Laura Yvette vs. HSBC México Sa Institución de Banca Múltiple Grupo Financiero HSBC. Oral Mercantil Admisorio. 1 Acdo. Núm. Exp. 70/2025.

LA SECRETARIA DE ACUERDOS
LIC. CAROLINA NERI SÁNCHEZ

SECRETARÍA "B"
ACUERDOS DEL 29 DE ENERO DEL 2025

Banco de México Fiduciario del Gobierno Federal en el Fideicomiso Denominado Fondo para el Desarrollo de Recursos Humanos Fidereh vs. Osnaya Izquierdo Pablo y Calzada Rodríguez Beatriz del Carmen. Oral Mercantil Tomo II. 1 Acdo. Núm. Exp. 416/2016 Tomo II.

Barrios Ruíz Leticia Laura vs. Soliplas S.A. de C.V. y Soluciones Integrales en Plástico S.A. de C.V. Oral Mercantil Admisorio. 1 Acdo. Núm. Exp. 29/2025.

BBVA México Sa Institución de Banca Múltiple Grupo Financiero BBVA México vs. Bucheli Susarrey Renan. Oral Mercantil Requerimiento de Documentos. 1 Acdo. Núm. Exp. 77/2025.

Espíndola Gómez Maricela vs. Espíndola Gómez Marcelino. Oral Civil 1 Acdo. Núm. Exp. 975/2024.

Gougon Holding S.A. de C.V. vs. Interecologia S.A. de C.V. y Consultoría Proambiental S.A. de C.V. y Mecánica Ambiental S.A. de C.V. y Gestión del Aire S.A. de C.V. y Verificentros Provida S.A. de C.V. y Diagnóstico de Emisiones S.A. de C.V. y Mac 1 S.A. de C.V. y Mac 2 S.A. de C.V. y Mac 3 S.A. de C.V. y Mac 4 S.A. de C.V. y Mac 5 S.A. de C.V. Oral Mercantil Tomo II. 1 Acdo. Núm. Exp. 92/2024 Tomo II.

Hernández Reséndiz Sabino Alejandro vs. Qualitas Compañía de Seguros S.A. de C.V. y Zurich Santander Seguros México Sa y Banco Santander México S.A., Institución de Banca Múltiple, Grupo Financiero Santander. Oral Mercantil 1 Acdo. Núm. Exp. 689/2019 Tomo II.

Mendoza Aguilar Alma Delia vs. Rojas Piña Patricia. Oral Civil 1 Acdo. Núm. Exp. 650/2022.

Secreto. Ejecutivo Mercantil Admisorio. 1 Acdo. Núm. Exp. 1030/2024.

Secreto. Ejecutivo Mercantil Destrucción. 1 Acdo. Núm. Exp. 1048/2024.

Secreto. Medios Preparatorios Mercantil 2 Acdos. Núm. Exp. 2/2025.

Secreto. Providencias Precautorias Mercantil Expedientillo. 1 Acdo. en Expedientillo. Núm. Exp. 392/2024 ExpdIlo. No Corresponde Con Los Datos del Exp.

Secreto. Ejecutivo Mercantil 1 Acdo. Núm. Exp. 470/2024.

Secreto. Ejecutivo Mercantil Oral Mercantil Desistimiento. 1 Acdo. Núm. Exp. 693/2024.

Secreto. Ejecutivo Mercantil Oral Mercantil Cuad. de Prov. Prec. 1 Acdo. en Otros. Núm. Exp. 693/2024 Prov. Prec.

Secreto. Providencias Precautorias Mercantil 1 Acdo. Núm. Exp. 828/2024.

Secreto. Providencias Precautorias Mercantil 1 Acdo. Núm. Exp. 918/2024.

Sociedad de Inversiones y Administraciones S.A. de C.V. vs. Fitness 4 Community S.A. de C.V. y Arredondo Martínez María Guadalupe Maricela y Ramos Galindo Juan Sergio. Oral Mercantil 2 Acdos. Núm. Exp. 149/2024.

Soluciones de Impresión Administrada S.A. de C.V. vs. Belnoca Servicios Ti, Sociedad por Acciones Simplificada de Capital Variable y Oramas Caraballo Yusbely. Ejecutivo Mercantil Oral Mercantil 2 Acdos. Núm. Exp. 311/2024.

NO PUBLICADO

Secreto. Medios Preparatorios Mercantil Prevención - no Publ. de su Fecha. 1 Acdo. Núm. Exp. 26/2025.

LA SECRETARIA DE ACUERDOS POR MINISTERIO DE LEY
LIC. CAROLINA NERI SÁNCHEZ

SECRETARÍA "C"
ACUERDOS DEL 29 DE ENERO DEL 2025

Banca Mifel Sa Institución de Banca Múltiple Grupo Financiero Mifel en su Carácter de Fiduciario del Fideicomiso Número 2634 2018 vs. Adame Sagredo Juan Javier. Oral Mercantil 1 Acdo. en Amparo. Núm. Exp. 66/2024 Amparo por Demandado.

Banco Autofin México Sa Institución de Banca Múltiple vs. Vela Romero Eduardo. Oral Mercantil Ratificar Firma. 1 Acdo. Núm. Exp. 78/2025.

Banco Santander México Sa Institución de Banca Múltiple Grupo Financiero Santander México vs. Acuña Torres Carlos Aristóteles y Lezama Mendoza Jorge. Ejecutivo Mercantil Oral Oralidad Mercantil 2 Acdos. Núm. Exp. 783/2022.

Calvo Sánchez Julián vs. Bustamante García Mario Guillermo. Medios Preparatorios Civil 1 Acdo. Núm. Exp. 874/2024.

Castillo Antillón José Luis vs. Alcalá Sotelo Juan. Oral Civil 1 Acdo. Núm. Exp. 535/2016.

Chacón Paz Maricela vs. Banco Nacional de México Sa Integrante del Grupo Financiero Banamex. Oral Mercantil 2 Acdos. Núm. Exp. 751/2024.

Club de Raqueta el Yaqui, S.A. de C.V. vs. Muench James. Otros Oralidad Mercantil 1 Acdo. Núm. Exp. 704/2023.

Cs Carga Forwarders S.A. de C.V. vs. Samsung Sds de México S.A. de C.V. Oral Mercantil Prevención. 1 Acdo. Núm. Exp. 74/2025.

Dabbah Alfie Salomón vs. BBVA Seguros México S.A. de C.V. Grupo Financiero BBVA México. Oral Mercantil 1 Acdo. en Amparo. Núm. Exp. 486/2024 Amparo por Demandado.

Ingeniería Total Especializada S.A. de C.V. vs. Gobierno del Distrito Federal hoy Ciudad de México y Secretaria de Obras y Servicios del Gobierno del Distrito Federal hoy Ciudad de México y Agencia de Gestión Urbana de la Ciudad de México y Secretaria de Finanzas del Gobierno del Distrito Federal hoy Ciudad de México. Oral Civil 1 Acdo. Núm. Exp. 685/2017 Tomo 2.

SOLO CONSULTA
SOLO CONSULTA
SOLO CONSULTA

Romero Juárez Ana vs. Romero Juárez Samuel. Oral Mercantil 1 Acdo. en Amparo. Núm. Exp. 584/2023 Amparo Dc. 446/2024.
Sarabia García Félix su Sucesión vs. Seguros Banamex S.A. de C.V. hoy Denominada Citibanamex Seguros S.A. de C.V. Oral Mercantil Prevención. 1 Acdo. Núm. Exp. 75/2025.
Secreto. Providencias Precautorias Mercantil Desechamiento. 1 Acdo. Núm. Exp. 1007/2024.
Secreto. Ejecutivo Mercantil 1 Acdo. Núm. Exp. 24/2025.
Secreto. Ejecutivo Mercantil 1 Acdo. Núm. Exp. 33/2025.
Secreto. Ejecutivo Mercantil Oral Oralidad Mercantil 2 Acdos. Núm. Exp. 461/2023.
Secreto. Ejecutivo Mercantil 1 Acdo. Núm. Exp. 519/2024.
Secreto. Ejecutivo Mercantil 1 Acdo. Núm. Exp. 619/2024.
Secreto. Oral Mercantil Requerimiento de Documentos. 1 Acdo. Núm. Exp. 78/2025.
Secreto. Ejecutivo Mercantil 1 Acdo. Núm. Exp. 910/2024.
Secreto. Ejecutivo Mercantil 1 Acdo. Núm. Exp. 913/2024.
Secreto. Oral Mercantil Exhiba Comprobante Traslado. 1 Acdo. Núm. Exp. 989/2024.

NO PUBLICADOS

Benavides Serrano Julio César vs. Franco Tellechea Enrique su Sucesión y Hernández Delgado Socorro. Oral Mercantil 1 Acdo. Núm. Exp. 263/2016 Tomo II.
Secreto. Ejecutivo Mercantil Prevención - no Publ. de su Fecha. 1 Acdo. Núm. Exp. 66/2025.

AUDIENCIA

Banco Santander México Sa Institución de Banca Múltiple Grupo Financiero Santander México vs. Acuña Torres Carlos Aristóteles y Lezama Mendoza Jorge. Auto que Señala Fecha de Aud. Prelim. Ejecutivo Mercantil Oral Oralidad Mercantil. 1 Audiencia. Núm. Exp. 783/2022.

LA SECRETARIA DE ACUERDOS POR MINISTERIO DE LEY
LIC. CAROLINA NERI SÁNCHEZ

SEGUNDO DE LO CIVIL DE PROCESO ORAL

SECRETARÍA "A"
ACUERDOS DEL 29 DE ENERO DEL 2025

Alanís de Madariaga Carlos Fernando vs. Crece y Produce Sustentablemente S.A. de C.V. Oral Mercantil O. M. 1 Acdo. Núm. Exp. 154/2023.
Álvarez Figueroa Martha Patricia su Sucesión y Miranda Álvarez Mauricio y Miranda Álvarez Rodrigo vs. Axa Seguros S.A. de C.V. Oral Mercantil O. M. 1 Acdo. Núm. Exp. 261/2024.
Banco Nacional de México S.A., Integrante del Grupo Financiero Banamex vs. Ventanas de Aluminio S.A. de C.V. Ymario Alberto Garza Treviño. Oral Mercantil Ejec. Merc Oral. 1 Acdo. en Incidente. Núm. Exp. 81/2021 Bis. 1 Incidente.
Barrios Calderón Leslie vs. Acreedores por Ti S.A. de C.V. y Acreedores X Ti. Oral Civil O. C. 1 Acdo. Núm. Exp. 187/2024.
BBVA México, S.A., Institución de Banca Múltiple, Grupo Financiero BBVA México vs. Corporativo Tecnología Vulcano, S. de R. L. de C.V. y Lazarini Palomares Verónica Celia y Dávila Álvarez Salvador. Oral Mercantil O. M. 1 Acdo. Núm. Exp. 27/2024.
BBVA México, S.A., Institución de Banca Múltiple, Grupo Financiero BBVA México vs. Corporativo Tecnología Vulcano, S. de R. L. de C.V. y Lazarini Palomares Verónica Celia y Dávila Álvarez Salvador. Oral Mercantil Providencias. 1 Acdo. en Incidente. Núm. Exp. 27/2024 Providencias Precautorias.
BBVA México, S.A., Institución de Banca Múltiple, Grupo Financiero BBVA México vs. Limpieza y Mantenimiento Anáhuac S. C. y Ruíz Torres Miguel Ángel y Ruíz Torres Margarita. Oral Mercantil O. M. 2 Acdos. Núm. Exp. 987/2024.
Carrillo Blancarte Javier vs. González Armijo Asgard Israel y Armijo Juárez Esminda. Ejecutivo Mercantil Ejec. Merc Escrito. 1 Acdo. Núm. Exp. 1011/2024.
Casa de Bolsa BBVA México S.A. de C.V. Grupo Financiero BBVA México vs. Consorcio Hogar Sab de C.V. Juris. Voluntaria Civil Juris. Vol. 1 Acdo. Núm. Exp. 1040/2024.
Cortés Jurídico S.C. vs. Intermediación Inmobiliaria Gutza S.A. de C.V. Oral Mercantil O. M. 1 Acdo. Núm. Exp. 204/2024.
Cuevas Orozco Gabriel vs. Manuel Eugenio Cuevas y Magaña, También Acostumbraba Usar el Nombre de Manuel E. Cuevas Magaña y Manuel Cuevas Magaña (su Sucesión). Oral Mercantil O. M. Amp. Dir. 1 Acdo. Núm. Exp. 770/2019.
Fundación Rafael Donde Iap vs. Arévalo Ortiz Omar. Ejecutivo Mercantil Ejec. Merc Escrito. 1 Acdo. Núm. Exp. 27/2025.
Lendera Crowdfunding, S.A., Promotora de Inversión de C.V., Institución de Financiamiento Colectivo, antes Lendera Crowdfunding, S.A., Promotora de Inversión de C.V. vs. Arkafin Sapi de C.V., Sociedad Financiera de Objeto Múltiple, Entidad No Regulada y Araujo Garrido Juan Antonio vs. Asaak Fsl Mx, Sociedad de Responsabilidad Limitada de Capital Variable, (Anteriormente Flex Club México Technology, S. de R. L. de C.V.). Oral Mercantil O. M. 1 Acdo. Núm. Exp. 114/2022.
Nr Finance México S.A. de C.V. vs. Garduño Leyva María Alejandra. Ejecutivo Mercantil Ejec. Merc Escrito. 1 Acdo. Núm. Exp. 810/2024.
Rodríguez Patiño José Guillermo vs. Chubb Seguros México S.A. Oral Mercantil O. M. 1 Acdo. Núm. Exp. 514/2023.
Secreto. Ejecutivo Mercantil Oral Mercantil Ejec. Merc- Oral. 1 Acdo. Núm. Exp. 74/2025.
Secreto. Ejecutivo Mercantil Ejec. Merc- Cuantía. 1 Acdo. Núm. Exp. 77/2025.
Toyota Financial Services México S.A. de C.V. vs. Macías López Enrique. Ejecutivo Mercantil Providencias. 1 Acdo. en Incidente. Núm. Exp. 1001/2024 Bis. 1 Providencias Precautorias.
Toyota Financial Services México S.A. de C.V. vs. Salcido Ontiveros Ana Gabriela. Ejecutivo Mercantil Providencias. 1 Acdo. en Incidente. Núm. Exp. 957/2024 Bis. 1 Providencias Precautorias.

AUDIENCIA

Toache Lugo Alejandra vs. Banco Invex, S.A., Institución de Banca Múltiple, Invex Grupo Financiero. Oral Merc Oral Mercantil. 1 Audiencia. Núm. Exp. 817/2024.

LA SECRETARIA DE ACUERDOS
LIC. ROSA ANGÉLICA BLANCO TORO

SECRETARÍA "B"
ACUERDOS DEL 29 DE ENERO DEL 2025

Autofinanciamiento México, S.A. de C.V. vs. Ildefonso Encerrado Alvarado, Alma Ruth Portillo Morales e Ildefonso Encerrado Portillo. Oral Mercantil 1 Acdo. Núm. Exp. 8/2018.
Banco Santander México, Sociedad Anónima, Institución de Banca Múltiple, Grupo Financiero Santander México vs. Aguirre García Alejandro. Ejecutivo Mercantil 1 Acdo. Núm. Exp. 815/2024.
Banco Santander México, Sociedad Anónima, Institución de Banca Múltiple, Grupo Financiero Santander México vs. Acropolis Estacionamientos y Valet, S.A. de C.V. y Morales González Alberto y Esparza Velasco Odin Alfonso. Ejecutivo Mercantil Oral Oralidad Mercantil 2 Acdos. Núm. Exp. 458/2022.
Daimler Financial Services México, Sociedad de Responsabiidad Limitada de Capital Variable vs. Servicios Profesionales Qgv, Sociedad Anónima de Capital Variable y Casales Ortega Sergio. Ejecutivo Mercantil Oral Oralidad Mercantil 1 Acdo. Núm. Exp. 178/2023.
Grupo Tv Promo S.A. de C.V. vs. Banco Nacional de México Sa Integrante de Grupo Financiero Banamex. Oral Mercantil Inc. Int. 1 Acdo. Núm. Exp. 800/2022.
Hernández Bravo David vs. HSBC México Sa Institución de Banca Múltiple Grupo Financiero HSBC. Oral Mercantil Cumpl. Ejec. 1 Acdo. Núm. Exp. 222/2024.
Integrated Agrifoods Of México S.A. de C.V. vs. Carnes Frías Franz S.A. de C.V. Oral Mercantil 1 Acdo. Núm. Exp. 298/2022.
Morales Rojo Alberto vs. Financial Routing Services S.A. de C.V. Ejecutivo Mercantil Recogieron Documentos. 1 Acdo. Núm. Exp. 52/2025.
Pérez López Oliver Uriel vs. Rivas Palacios Ana Alicia y Oseguera Alcázar Ileana. Oral Mercantil Incompetencia. 1 Acdo. Núm. Exp. 85/2025.
Secreto. Ejecutivo Mercantil Desech. 1 Acdo. Núm. Exp. 28/2025.
Secreto. Ejecutivo Mercantil Desech. 1 Acdo. Núm. Exp. 38/2025.
Secreto. Providencias Precautorias Mercantil Admis. 1 Acdo. Núm. Exp. 48/2025.
Secreto. Ejecutivo Mercantil Oral Mercantil Desech. 1 Acdo. Núm. Exp. 80/2025.

SOLO CONSULTA
SOLO CONSULTA
SOLO CONSULTA

Secreto. Providencias Precautorias Mercantil Admis. 1 Acdo. Núm. Exp. 82/2025.
AUDIENCIA
Desarrollos Jbq S.A. de C.V. vs. Kam Consultoría Integral S.A. de C.V. Oral Mercantil. 1 Audiencia. Núm. Exp. 705/2023.

LA SECRETARIA DE ACUERDOS
LIC. ROSA ANGÉLICA BLANCO TORO

SECRETARÍA "C"
ACUERDOS DEL 29 DE ENERO DEL 2025

Banca Mifel Sa Institución de Banca Múltiple Grupo Financiero Mifel vs. Computianguis S.A. de C.V. y Quintero Ramos René Antonio y Martínez Vargas Mauicio y Kramer Ugarte James Robert. Providencias Precautorias Oral Mercantil 1 Acdo. Núm. Exp. 559/2024.
Banco Mercantil del Norte Sa Institución de Banca Múltiple Grupo Financiero Banorte vs. Kidway de México S.A. de C.V. y Cabello Reyes Edgar Armando. Ejecutivo Mercantil Oral Oralidad Mercantil 1 Acdo. Núm. Exp. 366/2022.
Banco del Bajío Sa Institución de Banca Múltiple vs. Conexis de México S.A. de C.V. y Lozada Neyra Javier Allan y Muciño Gutiérrez Ana María. Ejecutivo Mercantil Oral Oralidad Mercantil 1 Acdo. Núm. Exp. 769/2022.
Caja de Previsión de la Policía Preventiva de la Ciudad de México vs. Ávila Santiago Víctor Manuel. Otros Oralidad Civil Exhorto. 1 Acdo. Núm. Exp. 33/2025.
Caja de Previsión de la Policía Preventiva de la Ciudad de México vs. Valencia Rosales Liz Mayan. Otros Oralidad Civil 1 Acdo. Núm. Exp. 230/2024.
Esteban Camacho José Luis María vs. Hoffman Torres José Luis y Hyt Capital S.A. de C.V. y Hoffman Gordillo José Luis y Hoffman Gordillo Edgar. Ejecutivo Mercantil Oral Oralidad Mercantil 1 Acdo. Núm. Exp. 493/2024.
Guerra Wong Rodrigo Ismael vs. Díaz Gutiérrez Anatalia. Ejecutivo Mercantil Oral Oralidad Mercantil 1 Acdo. en Expedientillo. Núm. Exp. 43/2025.
Hewlett Packard Operations México S de R.L. de C.V. vs. Base Bianca S.A. de C.V. Ejecutivo Mercantil Oral Oralidad Mercantil 2 Acdos. Núm. Exp. 873/2024.
HSBC México S.A. Institución de Banca Múltiple, Grupo Financiero HSBC, División Fiduciaria, en su Carácter de Fiduciario en el Fideicomiso No. F/234036 vs. Daniel Norberto Molina Carbajal. Oral Mercantil 1 Acdo. Núm. Exp. 343/2016.
Luna Guerin Julio Enrique vs. Xicoténcatl Solís Cruz y Marcela Elia López Silva. Oral Mercantil 1 Acdo. Núm. Exp. 59/2017.
Monto Fácil Sociedad Anónima Promotora de Inversión de Capital Variable Sociedad Financiera de Objeto Múltiple Entidad No Regulada También Conocida como Monto Fácil Sapi de C.V. Sofom Enr vs. Carmona Haro Adela. Ejecutivo Mercantil 1 Acdo. Núm. Exp. 819/2024.
Mvs Net, S.A. de C.V. vs. Promociones Antonio Peña, S.A. de C.V. Otros Oralidad Mercantil 1 Acdo. en Amparo. Núm. Exp. 509/2024.
Najar Aguilar Ruth del Carmen vs. Zacaula Martínez Christian y Héctor Zacuala Martínez. Oral Civil 1 Acdo. Núm. Exp. 473/2019.
Nr Finance México, S.A. de C.V. vs. Macías Hernández Raúl. Resc. de Contrato Oralidad Mercantil 1 Acdo. Núm. Exp. 90/2025.
Oros Trigueros Fernando Alfonso vs. Peláez Cervantes Fernando su Sucesión y También Conocido como Fernando Domingo Peláez Cervantes su Sucesión. Proforma Oralidad Civil 1 Acdo. Núm. Exp. 616/2023.
Peñafiel Morales Blanca. Juris. Voluntaria Oral Civil 1 Acdo. Núm. Exp. 143/2024.
Santillán Toscano Ma de Los Ángeles vs. Grupo Marzuz S.A. de C.V. Resc. de Contrato Oralidad Civil 1 Acdo. Núm. Exp. 333/2024.
Secreto. Ejecutivo Mercantil 1 Acdo. Núm. Exp. 73/2025.
Secreto. Providencias Precautorias Oral Mercantil 1 Acdo. Núm. Exp. 763/2024.
Secreto. Ejecutivo Mercantil 1 Acdo. Núm. Exp. 89/2025.
Vandelier Csn S.A. de C.V. Sofom Enr vs. Deco Construcciones S.A. de C.V. y Oliveros Núñez Ricardo y Oliveros Grajeda Melissa. Otros Oralidad Mercantil 1 Acdo. Núm. Exp. 289/2024.
Vargas Castillo Rogelio vs. Qualitas Compañía de Seguros S.A. de C.V. Pago de Seguro Oralidad Mercantil 1 Acdo. Núm. Exp. 76/2025.
Villalobos Hernández César vs. Sincronía Films S.A. de C.V. y Lázaro García Eric Eduardo y Chanona Velázquez Octavio. Otros Oralidad Civil 1 Acdo. Núm. Exp. 959/2024.
Vázquez Arellano Joaquina vs. Arturo Martínez Hernández y María Guadalupe Torres Ubaldo. Oral Civil 1 Acdo. Núm. Exp. 453/2019.
SENTENCIAS INTERLOCUTORIAS
Báez Angélica Margarita vs. Machuca Valladolid Juana y Aranda de la Paz Adán. Ejecutivo Mercantil Oral Oralidad Mercantil Sent Int 1 Núm. Exp. 403/2023
Porias Noriega Stephan y Porias Vallina Ana vs. American Express Company México S.A. de C.V. Otros Oralidad Mercantil Sent Int 1 Núm. Exp. 539/2023

LA SECRETARIA DE ACUERDOS
LIC. IMELDA HERNÁNDEZ VALENCIA

TERCERO DE LO CIVIL DE PROCESO ORAL

SECRETARÍA "A"
ACUERDOS DEL 29 DE ENERO DEL 2025

Adg Technologies, S.A. de C.V. vs. A. N. A. Compañía de Seguros, S.A. de C.V. Otros Oralidad Mercantil Se Admite Amparo. 1 Acdo. en Amparo. Núm. Exp. 452/2024.
Auto Amecah, S.A. de C.V. vs. Cazares Martínez Sandra y Segura María del Rosario. Otros Oralidad Mercantil Disposición. 1 Acdo. Núm. Exp. 533/2024.
Banco Covalto, S.A., Institución de Banca Múltiple vs. Comercializadora Automotriz J. L. A., S.A. de C.V. y López Alatorre Jesús Alberto. Ejecutivo Mercantil Oral Oralidad Mercantil Certificación. 2 Acdos. Núm. Exp. 404/2024.
Banco Covalto, S.A., Institución de Banca Múltiple vs. Frutas Finas Krc Fresh S de R. L. de C.V. y Morelos Pulido Guillermo y Bravo Torres Ana Karelia. Providencias Precautorias Mercantil Acuse. 2 Acdos. Núm. Exp. 52/2025.
Banco Mercantil del Norte, S.A., Institución de Banca Múltiple, Grupo Financiero Banorte vs. Raúl Eduardo Mosquera Ramírez y Lina María Machado Burbano. Providencias Precautorias Mercantil Aclaración. 1 Acdo. Núm. Exp. 43/2025.
Caja de Previsión de la Policia Preventiva de la Cdmx vs. Rubén Barrientos Galicia. Oral Civil Aclaración. 1 Acdo. Núm. Exp. 1034/2024.
Escalante Gamboa Reyna del Carmen vs. Eolica Huimilpan, S.A. P. I. de C.V. Medios Preparatorios Mercantil Desechamiento. 1 Acdo. Núm. Exp. 55/2025.
González Pedroza Diego Erick y Cortés Garza Galindo José Luis vs. Cortés Garza Galindo Gloria y Cortés Galindo René y Cardoso y Carboney Francisco José Gerardo. Otros Oralidad Civil Autorización. 1 Acdo. Núm. Exp. 222/2024.
Guillermina Chávez Sánchez vs. Guillermina Irala Rojas. Oral Mercantil Estese. 1 Acdo. en Incidente. Núm. Exp. 914/2024.
HSBC México, S.A., Institución de Banca Múltiple, Grupo Financiero HSBC vs. Edgar Adrián Morales Jiménez. Providencias Precautorias Mercantil Impresión de Correo. 1 Acdo. Núm. Exp. 992/2024.
Márquez Víctor Sánchez vs. Banco Nacional de México S.A., Integrante del Grupo Financiero Banamex. Otros Oralidad Mercantil Citatorio. 1 Acdo. en Amparo. Núm. Exp. 584/2024.
Oyr Seguridad Privada S.A. de C.V. vs. Subastas Ventura S.A. de C.V. Oral Mercantil Autr. Sigj. 2 Acdos. Núm. Exp. 884/2024.
Quiroz Tovar Juan Carlos vs. Fircap, Sociedad Civil, Denominada Comercialmente como Pr1merotusalud, en Las Mejores Manos O. Pr1merotusalud I Seguros Médicos. Oral Mercantil Se Pone a Disposición Oficios. 1 Acdo. Núm. Exp. 781/2024.
Roque Arias Rosa Isela vs. Corporativo Patrimonial Hipotecario, S.A. de C.V. Otros Oralidad Mercantil por Hechas Las Manifestaciones. 1 Acdo. Núm. Exp. 13/2024.
Secreto. Ejecutivo Mercantil Auto. 1 Acdo. Núm. Exp. 101/2025.
Secreto. Ejecutivo Mercantil Se Admite. 1 Acdo. Núm. Exp. 4/2025.
Secreto. Ejecutivo Mercantil Se Admite. 1 Acdo. Núm. Exp. 81/2025.
Secreto. Ejecutivo Mercantil Oral Oralidad Mercantil Se Admite. 1 Acdo. Núm. Exp. 91/2025.
Secreto. Oral Civil Expidanse Copias. 1 Acdo. Núm. Exp. 982/2024.
AUDIENCIA

SOLO CONSULTA
SOLO CONSULTA
SOLO CONSULTA

Banco Covalto, S.A., Institución de Banca Múltiple vs. Comercializadora Automotriz J. L. A., S.A. de C.V. y López Alatorre Jesús Alberto. Acta Aud. Prelim. Ejecutivo Mercantil Oral Oralidad Mercantil. 1 Audiencia. Núm. Exp. 404/2024.

SENTENCIA DEFINITIVA DEL 29 DE ENERO DEL 2025

Banco Covalto, S.A., Institución de Banca Múltiple vs. Comercializadora Automotriz J. L. A., S.A. de C.V. y López Alatorre Jesús Alberto. Ejecutivo Mercantil Oral Oralidad Mercantil Sent. Def. 1 Núm. Exp. 404/2024

LA SECRETARIA DE ACUERDOS
LIC. NALLELY MARURE ÁLVAREZ

SECRETARÍA "B"
ACUERDOS DEL 29 DE ENERO DEL 2025

Autofinanciamiento México, S.A. de C.V. vs. Monroy Aniceto Luis Alfonso, Aniceto Cedillo Genoveva y Monroy Rodríguez Alfonso. Oral Mercantil Comparecencia. 1 Acdo. Núm. Exp. 905/2018 Tomo II.

BBVA México, S.A., Institución de Banca Múltiple, Grupo Financiero BBVA México vs. Carrasco y Fernández María del Carmen Frida. Otros Oralidad Mercantil Sigj Actor. 1 Acdo. Núm. Exp. 476/2024.

BBVA México, S.A., Institución de Banca Múltiple, Grupo Financiero BBVA México vs. Frida Carrasco y Fernández María del Carmen. Providencias Precautorias Oral Mercantil Sigj Actor. 1 Acdo. en Incidente. Núm. Exp. 476/2024 Inc. de Providencias Precautorias.

BBVA México, S.A., Institución de Banca Múltiple, Grupo Financiero BBVA México vs. Martínez Martínez Elías Mauricio. Oral Mercantil Auto. 1 Acdo. Núm. Exp. 97/2025.

BBVA México, S.A., Institución de Banca Múltiple, Grupo Financiero BBVA México vs. Vences Hernández Evelyn Itzel. Otros Oralidad Mercantil Vista a la Actora. 1 Acdo. Núm. Exp. 57/2024.

Calzado Duramil de México, S.A. de C.V. vs. Calzados Arizu, S.A. de C.V. Otros Oralidad Mercantil Sigj. 2 Acdos. Núm. Exp. 197/2024.

Cetelem, S.A. de C.V., Sofom, E. R vs. García Lozano César Joel. Otros Oralidad Mercantil Vista a la Actora. 1 Acdo. Núm. Exp. 445/2024.

Dávalos Rivera Carlos vs. Ocampo Mining, S.A. de C.V. Otros Oralidad Mercantil Sigj Denegado. 1 Acdo. Núm. Exp. 107/2023.

Distribuidora Liverpool S.A. de C.V. vs. Jaime Benavides Ángeles. Ejecutivo Mercantil Sigj. 1 Acdo. Núm. Exp. 665/2024.

Distribuidora Liverpool S.A. de C.V. vs. Roselia Ariana Rodas Sánchez. Oral Civil Sigj. 1 Acdo. Núm. Exp. 875/2024.

Estratégica Corporativa en Finanzas, Sociedad Anónima Promotora de Inversión de Capital Variable vs. Dávila de la Vega René. Ejecutivo Mercantil Sigj. 1 Acdo. Núm. Exp. 855/2024.

Express Digital Delivery S.A. de C.V. vs. Raúl Edson Orozco Fascinetto. Oral Civil Sigj Actor. 1 Acdo. Núm. Exp. 977/2024.

Hernández Cisneros María Antonia vs. Montejo Domínguez Felipe de Jesús su Sucesión y Guillermina Manríquez Ontiveros su Sucesión y Director del Registro Público de la Propiedad y del Comercio en la Cdmx. Oral Civil Desechamiento. 2 Acdos. Núm. Exp. 47/2025.

Impulso Crediticio Empresarial, S.A. de C.V. Sofom, Enr vs. Marín Zea Óscar y Suárez Dovali Margarita. Ejecutivo Mercantil Oral Oralidad Mercantil Sigj. 1 Acdo. Núm. Exp. 197/2022.

Instituto del Fondo Nacional para el Consumo de Los Trabajadores vs. Gutiérrez González Anabell. Otros Oralidad Mercantil Sigj Actor. 1 Acdo. Núm. Exp. 317/2024.

Instituto del Fondo Nacional para el Consumo de Los Trabajadores vs. Hernández Torres María del Rosario. Otros Oralidad Mercantil Sigj. 1 Acdo. Núm. Exp. 487/2024.

Karina Gómez Dieter vs. Aplaz, S.A. de C.V. y Trans Unión de México, S.A. S. I. C y Circulo de Crédito, S.A. de C.V. S. I. C. Oral Civil Contestación. 1 Acdo. Núm. Exp. 987/2024.

Maldonado Bernal Miguel Ángel vs. Jiménez Alvarado Gerardo y Bravo Santillán Oliva Mireya. Ejecutivo Mercantil Oral Oralidad Mercantil Issste. 1 Acdo. Núm. Exp. 185/2023.

Morán Méndez Marco Antonio vs. Muñoz Buendía Dulce María. Ejecutivo Mercantil Oral Oralidad Mercantil Infonavit. 2 Acdos. Núm. Exp. 717/2022.

Secreto. Ejecutivo Mercantil Se Admite. 1 Acdo. Núm. Exp. 87/2025.

Secreto. Especial Hipotecario Civil Auto. 1 Acdo. Núm. Exp. 96/2025.

Si Vale México, S.A. de C.V. vs. Right Arms Solutions, S.A. de C.V. Oral Mercantil Si. 1 Acdo. Núm. Exp. 617/2024.

LA SECRETARIA DE ACUERDOS
LIC. NALLELY MARURE ÁLVAREZ

SECRETARÍA "C"
ACUERDOS DEL 29 DE ENERO DEL 2025

Banco Actinver S.A., Institución de Banca Múltiple, Grupo Financiero Actinver, como Fiduciario en el Fideicomiso Irrevocable 1401 vs. Aarón Mizrahi Ardon y Meatcoins, S.A. de C.V. Oral Mercantil Auto. 1 Acdo. Núm. Exp. 99/2025.

BBVA México, S.A., Institución de Banca Múltiple, Grupo Financiero BBVA México vs. Martínez Martínez Elías Mauricio. Oral Mercantil Auto. 1 Acdo. Núm. Exp. 100/2025.

BBVA México, S.A., Institución de Banca Múltiple, Grupo Financiero BBVA México vs. Martínez Martínez Elías Mauricio. Oral Mercantil Auto. 1 Acdo. Núm. Exp. 98/2025.

BBVA México, S.A., Institución de Banca Múltiple, Grupo Financiero BBVA México vs. Silvia Romero Rodríguez. Oral Mercantil Se Admite. 1 Acdo. en Incidente. Núm. Exp. 50/2025.

Caja de Previsión de la Policía Preventiva de la Cdmx vs. Cristopher Gabriel Hernández Cantellano. Oral Civil Aclaración. 1 Acdo. Núm. Exp. 1040/2024.

Constructora y Electromecánicos Mancilla Cuevas S.A. de C.V. vs. Gfm Desarrolladores S.A. de C.V. Oral Mercantil Aclaración. 1 Acdo. Núm. Exp. 10/2025.

Domínguez Cerón Leslie Estrella vs. Intermediación Inmobiliaria Gutza, S.A. de C.V. Otros Oralidad Mercantil Dada Cuenta, Se Señala Fecha de Audiencia. 2 Acdos. Núm. Exp. 528/2024.

From Real State Investors S.A. de C.V. vs. Oficinas Modulares Spp S.A. de C.V. Oral Mercantil Razon Actuarial. 1 Acdo. Núm. Exp. 30/2025.

Grupo de Asesores en Viajes Bumeran, S.A. de C.V. vs. Basurto Acosta Nanci. Otros Oralidad Mercantil Contestación Cnbv. 1 Acdo. Núm. Exp. 38/2024.

Hinojosa Hinojosa Laura Elena vs. BBVA México Sa Institución de Banca Múltiple Grupo Financiero BBVA México y Banco Santander México, S.A., Institución de Banca Múltiple, Grupo Financiero Santander México. Oral Mercantil Contestación de Demanda. 1 Acdo. Núm. Exp. 659/2024.

Inmobiliaria Avir, S.A. de C.V. vs. Banco Banamex S.A. Institución de Banca Múltiple Grupo Financiero Banamex. Oral Mercantil Girese Oficio Banco. 1 Acdo. Núm. Exp. 718/2024.

Light Graphics, S.A. de C.V. vs. Distribuidora Sagaro de México S.A. de C.V. Oral Mercantil Contestación de Demanda. 1 Acdo. Núm. Exp. 989/2024.

Nava Hernández Norma Aída vs. Grupo Nacional Provicncial S.A. B. Oral Mercantil Auto. 1 Acdo. Núm. Exp. 940/2024.

Prestemos S.A. P. I de C.V. vs. Huerta Delgado Víctor Alfonso. Oral Mercantil Devuelve Exh. Sin Diligenciar. 1 Acdo. Núm. Exp. 670/2024.

Procesos de Ingeniería Aplicada, S.A. de C.V. vs. Vitromax, S. de R. L. de C.V. Otros Oralidad Civil Incidente. 1 Acdo. en Incidente. Núm. Exp. 708/2023.

Procesos de Ingeniería Aplicada, S.A. de C.V. vs. Vitromax, S. de R. L. de C.V. Otros Oralidad Civil Entreguese Billete. 1 Acdo. Núm. Exp. 708/2023 Tomo II.

Reyes Meneses María Gisela Alejandra vs. Banco Mercantil del Norte, S.A., Institución de Banca Múltiple, Grupo Financiero Banorte. Otros Oralidad Mercantil Exhibe Peritaje. 1 Acdo. Núm. Exp. 590/2024.

Secreto. Ejecutivo Mercantil Oral Oralidad Mercantil Contestación de Demanda Se Reserva. 1 Acdo. Núm. Exp. 370/2022.

Servicios Diagnósticos y Terapeuticos S.A. de C.V. vs. Endoscopia Am S. de R. L. de C.V. Otros Oralidad Mercantil Devuelve Exh. Sin Diligenciar. 1 Acdo. Núm. Exp. 100/2023 Tomo II.

Sociedad de Beneficencia Española, I. A. P vs. Manufacturas Especializadas Otsa, S.A. de C.V., Insumos y Medicamentos del Bajío, S.A. de C.V. y Víctor Manuel Otalora de Gre. Oral Mercantil Minuta Oficialia de Partes Solicita Corrección Datos. 1 Acdo. Núm. Exp. 1029/2024.

The American British Cowdray Medical Center, I. A. P vs. Álvarez Aoth Graciela de Lourdes. Otros Oralidad Mercantil Devuelve Exh. Sin Diligenciar. 1 Acdo. Núm. Exp. 320/2022.

SOLO CONSULTA
SOLO CONSULTA
SOLO CONSULTA

Torres Guerrero José Antonio Cuitláhuac vs. Fideicomiso Fondo Nacional de Habitaciones Populares. Oral Civil Razon Actuarial. 1 Acdo. Núm. Exp. 39/2025.

AUDIENCIA

Domínguez Cerón Leslie Estrella vs. Intermediación Inmobiliaria Gutza, S.A. de C.V. Desahogo de Vista, Se Señala Fecha de Aud. Otros Oralidad Mercantil. 1 Audiencia. Núm. Exp. 528/2024.

LA SECRETARIA DE ACUERDOS
LIC. NALLELY MARURE ÁLVAREZ

CUARTO DE LO CIVIL DE PROCESO ORAL

SECRETARÍA "A"
ACUERDOS DEL 29 DE ENERO DEL 2025

Cibanco Sociedad Anónima, Institución de Banca Múltiple vs. Morales Cocom José Víctor. Oral Mercantil Turno Exhorto. 1 Acdo. Núm. Exp. 270/2016 Segundo Tomo.

Banco Santander México Sociedad Anónima Institución de Banca Mulitple Grupo Financiero Santander México vs. Equipos Almaq Sociedad Anónima de Capital Variable y Álvarez Ferreira Carlo Fabio. Ejecutivo Mercantil Oral Oralidad Mercantil Turno Cedula. 1 Acdo. Núm. Exp. 704/2022 Segundo Tomo.

BBVA México, S.A., Institución de Banca Múltiple, Grupo Financiero BBVA México vs. Jiménez Vázquez Wendy Berenice. Oral Mercantil Requerimiento de Documentos. 1 Acdo. Núm. Exp. 64/2025.

BBVA México, S.A., Institución de Banca Múltiple, Grupo Financiero BBVA México vs. Jiménez Vázquez Wendy Berenice. Oral Mercantil Requerimiento de Documentos- 3 Días. 1 Acdo. Núm. Exp. 71/2025.

Cano Díaz Mario vs. Estrada Medrano Ana María y Rugerio Alejos Rogelio Ornaldo. Ejecutivo Mercantil Oral Oralidad Mercantil por Enterada. 1 Acdo. en Cuaderno_Amparo_Act. Núm. Exp. 77/2023 Cuad. de Amp. 1461/2023-I.

Go Youngjin vs. Aerovías de México S.A. de C.V. Oral Mercantil Relación Con Prueba. 3 Acdos. Núm. Exp. 111/2024.

González Fernández Diego vs. Martínez Padilla Luis Alberto. Cump. de Contrato Oralidad Civil Turno Eleborar Exhorto. 1 Acdo. Núm. Exp. 611/2022.

Layvo S.A. de C.V. vs. Carmona Gallegos Ramón. Oral Mercantil Se Desecha. 1 Acdo. Núm. Exp. 21/2025.

Rojas Cortés Miriam Rocío y Ríos Alarcón Diego Dassaev vs. Grupo de Control Porvenir S.A. de C.V. Oral Mercantil Deshogo de Vista M. P. 1 Acdo. Núm. Exp. 537/2024.

Secreto. Ejecutivo Mercantil Debera de Estarse a Constancias de Actuaciones. 1 Acdo. Núm. Exp. 1000/2024.

Secreto. Ejecutivo Mercantil Admisorio- Elaborar Cedula. 1 Acdo. Núm. Exp. 1011/2024.

Secreto. Ejecutivo Mercantil Se Desecha. 1 Acdo. Núm. Exp. 27/2025.

Secreto. Providencias Precautorias Mercantil Debera de Estarse a Diverso Proveido. 2 Acdos. Núm. Exp. 291/2024.

Secreto. Ejecutivo Mercantil Admisorio- Elaborar Cedula- Previa Cita. 1 Acdo. Núm. Exp. 61/2025.

Secreto. Oral Mercantil Tueno Siara. 1 Acdo. Núm. Exp. 644/2024.

Secreto. Ejecutivo Mercantil Desechado. 1 Acdo. Núm. Exp. 67/2025.

Secreto. Providencias Precautorias Mercantil Elaborar Oficio- Siara. 1 Acdo. Núm. Exp. 910/2024.

Secreto. Ejecutivo Mercantil Oral Mercantil Cedula Sin Practicar Se Da Vista. 1 Acdo. Núm. Exp. 914/2024.

Secreto. Providencias Precautorias Mercantil Admisorio- Elaborar Oficio Siara. 1 Acdo. Núm. Exp. 977/2024.

Tremari Díaz Paola vs. Prenda Pague, S.A. P. I. de C.V. ; Pando Rodríguez Ramón; Pando Rodríguez Rodrigo; Y, Tarrats Suárez Gerardo. Ejecutivo Mercantil Oral Oralidad Mercantil Exhiben Edictos. 1 Acdo. Núm. Exp. 651/2019 Segundo Tomo.

Zamora Arroyo Gonzalo vs. Sociedad Mexicana de Crédito Industrial Sa y Después Banco Mexicano Somex Sociedad Nacional de Crédito y Ahora Banco Santander México Sa Institución de Banca Múltiple Area Jurídica de Crédito Hipotecario. Oral Civil Turno Cedula- Oficio. 3 Acdos. Núm. Exp. 211/2024.

AUDIENCIA

Rojas Cortés Miriam Rocío y Ríos Alarcón Diego Dassaev vs. Grupo de Control Porvenir S.A. de C.V. Se Señala Aud. Prelim. Oral Mercantil. 1 Audiencia. Núm. Exp. 537/2024.

SENTENCIA DEFINITIVA DEL 29 DE ENERO DEL 2025

BBVA México, S.A., Institución de Banca Ultiple, Grupo Financiero BBVA México vs. Affinitas Medios de Pago, S.A. P. I. de C.V. y Peinado Díaz Alfonso y Lebois Mateos Jacques Pierre. Otros Oralidad Mercantil Sent. Def. 1 Núm. Exp. 271/2023 Segundo Tomo

LA SECRETARIA DE ACUERDOS
LIC. VERÓNICA SANDOVAL COVA

SECRETARÍA "B"
ACUERDOS DEL 29 DE ENERO DEL 2025

Autobuses de Oriente, A. D. O., S.A. de C.V. vs. Romero Dávalos María Socorro y Qualitas Compañía de Seguros, S.A. de C.V. Oral Civil Autr. Sicor (Actora). 2 Acdos. Núm. Exp. 12/2022.

BBVA México, S.A., Institución de Banca Múltiple, Grupo Financiero BBVA México vs. Jiménez Vázquez Wendy Berenice. Oral Mercantil Requerimiento de Documentos. 1 Acdo. Núm. Exp. 65/2025.

Camacho Pichardo Araceli vs. Concesionaria Kioto S.A. de C.V. y Gnp Seguros Sab. Oral Mercantil Computo Contestación. 2 Acdos. Núm. Exp. 545/2024.

Corporativo Laudex Sapi de C.V. Sofom Enr vs. Mora González Yael Said y González Guerra Yolanda Renata. Resc. de Contrato Oralidad Mercantil Elaborar Nuevamente Cédula- Turno. 1 Acdo. Núm. Exp. 218/2023.

Escobar Vieyra Martha Ariadna vs. Sosa Vargas Érika. Oral Civil No Ha Lugar a Ordenar la Devolución de Documentos. 2 Acdos. Núm. Exp. 5/2022 Tomo II.

Estrada Regis Héctor Alejandro vs. Dueñas Ramírez Gerardo Alan. Otros Oralidad Mercantil Autorización. 1 Acdo. Núm. Exp. 145/2023.

Garrido Aguilar Liliana vs. Qualitas Compañía de Seguros S.A. de C.V. Oral Mercantil Emplaz. Tercero Interesado- Remitir Colegiado-Turno. 1 Acdo. en Amparo. Núm. Exp. 358/2024 Amparo.

Grupo Matal Sapi de C.V. vs. Kennedy Home S.A. de C.V. y Sayag Chayo Eran y Sayag Chayo Zury. Ejecutivo Mercantil Oral Oralidad Mercantil Caducidad. 1 Acdo. Núm. Exp. 320/2022.

Patricio vs. Mora Flores Rubén y Cortés de Mora Sara Rosa. Oral Civil Recoge Documentos. Oficio Opc Corrección de Datos- Turno Elaborar Oficios. 1 Acdo. Núm. Exp. 1002/2024.

Secreto. Providencias Precautorias Oral Mercantil Recoge Documentos. 1 Acdo. Núm. Exp. 258/2024.

Secreto. Providencias Precautorias Mercantil Tramite Siara (Desbloqueo). 2 Acdos. Núm. Exp. 335/2024.

Secreto. Ejecutivo Mercantil Prevencion- 3 Días. 1 Acdo. Núm. Exp. 50/2025.

Secreto. Ejecutivo Mercantil Oral Mercantil Trámite Siara (Desbloqueo). 1 Acdo. Núm. Exp. 548/2024.

Secreto. Ejecutivo Mercantil 3 Días Ratif. Ante la Presencia Judicial-Requerimiento de Documentos. 1 Acdo. Núm. Exp. 62/2025.

Secreto. Ejecutivo Mercantil Respuesta Siara. 1 Acdo. Núm. Exp. 650/2024.

Secreto. Providencias Precautorias Mercantil Trámite Siara. 1 Acdo. Núm. Exp. 720/2024.

Secreto. Ejecutivo Mercantil Respuesta Siara. 2 Acdos. Núm. Exp. 758/2024.

Secreto. Ejecutivo Mercantil Autr. Sicor (Actora). 1 Acdo. Núm. Exp. 975/2024.

Stm Financial S.A. de C.V. Sofom Er Grupo Financiero Inbursa vs. Canábal Sevilla Ariadne del Carmen. Ejecutivo Mercantil Oral Mercantil Autr. Sicor. 5 Acdos. Núm. Exp. 950/2024.

Toyota Financial Services México S.A. de C.V. vs. Lira Valtierra Francisco Javier. Ejecutivo Mercantil Girar Oficio Repuve. 5 Acdos. Núm. Exp. 778/2024.

Vandelier Csn S.A. de C.V. Sofom Enr vs. Proyectos Gorespi S.A. de C.V. y Larios González Juan y Varela Lugo Miguel y Orozco Espinoza Gustavo y Ramírez Caballero María del Socorro. Vía de Apremio Oralidad Civil Ya Se Agendó Cita. Elaborar Cedula - Turno. 2 Acdos. Núm. Exp. 15/2023 Tomo II.

NO PUBLICADO

SOLO CONSULTA
SOLO CONSULTA
SOLO CONSULTA

BBVA México Sa Institución de Banca Múltiple Grupo Financiero BBVA México vs. Gastronomía Corporativa Beylu S.A. de C.V. y Gasca Contreras Alejandro. Oral Mercantil No Ha Lugar Admitir Providencias Precautorias. 1 Acdo. Núm. Exp. 658/2024.

EL SECRETARIO DE ACUERDOS POR MINISTERIO DE LEY
LIC. ALFREDO PULIDO HERNÁNDEZ

SECRETARÍA "C"
ACUERDOS DEL 29 DE ENERO DEL 2025

BBVA México, S.A., Institución de Banca Múltiple, Grupo Financiero BBVA México vs. Jiménez Vázquez Wendy Berenice. Oral Mercantil Alta Sicor Actora. 1 Acdo. Núm. Exp. 69/2025.
Corzo Gas, S.A. de C.V. vs. Leopoldo Eugenio Mondragón Anaya. Oral Mercantil por Realizadas Sus Manifestaciones. 1 Acdo. Núm. Exp. 406/2018 Segundo Tomo.
Ramos Hernández Tereso vs. Martínez Placencia Alfonso. Proforma Oralidad Civil Recibe Documentos. 1 Acdo. Núm. Exp. 1030/2024.
Romero Pineda Liliana vs. Inmovent México Soluciones Patrimoniales S.A. de C.V. Nul. de Contrato Oralidad Mercantil Ratificada que Sea 3 Días. 1 Acdo. Núm. Exp. 29/2025.
Secreto. Providencias Precautorias Oral Mercantil Turno Cédula. 2 Acdos. Núm. Exp. 258/2022.
Secreto. Ejecutivo Mercantil Admis. Ced. Previa Cita. 1 Acdo. Núm. Exp. 39/2025.
Secreto. Providencias Precautorias Oral Mercantil para que Obre como Corresponda. 1 Acdo. Núm. Exp. 646/2024.
Secreto. Providencias Precautorias Mercantil Vista Con Folio Siara. 1 Acdo. Núm. Exp. 683/2024.
Secreto. Ejecutivo Mercantil Prevención. 1 Acdo. Núm. Exp. 73/2025.
Secreto. Ejecutivo Mercantil Se Acumulan Providencias. 1 Acdo. Núm. Exp. 930/2024.
Secreto. Ejecutivo Mercantil Dada Se Deja Sin Efectos Oficios. 2 Acdos. Núm. Exp. 946/2024.
Yadira vs. Pendulum Srl de C.V. y Trans Unión México Sa Sic y Circulo de Crédito S.A. de C.V. Sic. Nul. de Contrato Oralidad Mercantil Desechado- Turno Oficio Opc. 1 Acdo. Núm. Exp. 1029/2024.
AUDIENCIA NO PUBLICADA
Reacción Médica del Norte S.A. de C.V. vs. Wockhardt Farmacéutica S.A. de C.V. Acta de Aud. de Juic. Turno Edictos Resc. de Contrato Oralidad Mercantil. 1 Audiencia. Núm. Exp. 360/2023.

EL SECRETARIO DE ACUERDOS
LIC. ALFREDO PULIDO HERNÁNDEZ

QUINTO DE LO CIVIL DE PROCESO ORAL

SECRETARÍA "A"
SIN PUBLICACIÓN

SECRETARÍA "B"
ACUERDOS DEL 29 DE ENERO DEL 2025

Ac Fin. Sapi de C.V. Sofom Enr vs. Pro Surtido S.A. de C.V. y Mendoza Vejar Víctor Hugo. Providencias Precautorias Mercantil Puesta a Disposición. 1 Acdo. Núm. Exp. 283/2024.
Banca Mfel, S.A., Institución de Banca Múltiple, Grupo Financiero Mifel vs. Design Lv, S.A. de C.V. y Controladora Loly, S.A. P. I. de C.V. y Vázquez Serna Lorena. Providencias Precautorias Oral Mercantil Respuesta de Búsqueda. 1 Acdo. Núm. Exp. 483/2024.
Banco Mercantil del Norte Sa Institución de Banca Múltiple Grupo Financiero Banorte vs. Cm Romex S.A. de C.V. y Martínez Martínez Otilia y Iturbe Padilla Mayra. Ejecutivo Mercantil Oral Mercantil Puesta a Disposición. 1 Acdo. Núm. Exp. 359/2024.
Banco Santander México Sa Ibm Grupo Financiero Santander México vs. Cervantes Santiago Francisco Javier. Ejecutivo Mercantil Autorización. 1 Acdo. Núm. Exp. 769/2024.
Banco Santander México Sociedad Anónima Institución de Banca Múltiple Grupo Financiero Santander México vs. Gómez Basulto Isaac. Ejecutivo Mercantil 2 Acdos. Núm. Exp. 623/2024.
BBVA México, S.A., Institución de Banca Múltiple, Grupo Financiero BBVA México vs. Ibarra Ortega Érika Yuliana. Cump. de Contrato Oralidad Mercantil Acuerdo. 1 Acdo. Núm. Exp. 572/2023.
Caro Pinedo Óscar vs. Axa Seguros S.A. de C.V. Cump. de Contrato Oralidad Mercantil Autorización. 1 Acdo. Núm. Exp. 213/2024.
Castro Márquez César Omar vs. García Galicia de Lorenzana Ana Luz. Cump. de Contrato Oralidad Civil Requerimiento Documentos. 1 Acdo. Núm. Exp. 92/2025.
Ckd Activos 10 Sapi de C.V. vs. Guerrero Cervantes Juan. Ejecutivo Mercantil Puesta a Disposición. 1 Acdo. Núm. Exp. 439/2024.
Cs Carga Forwarders S.A. de C.V. vs. Trade Comercializadora Internacional S.A. de C.V. Oral Mercantil 1 Acdo. Núm. Exp. 74/2025.
Fbk México S.A. de C.V. vs. Desarrolladora Palo Solo S.A. de C.V. Oral Mercantil Desechamiento. 1 Acdo. Núm. Exp. 76/2025.
Fuentes Flores Rosa María vs. Zurich Santander Seguros México Sa y Grupo Nacional Provincial Sab. Oral Civil Desechamiento. 1 Acdo. Núm. Exp. 19/2025.
Grupo Consultores Seguridad Privada Integral S.A. de C.V. vs. Polímeros Mexicanos Sapi de C.V. Oral Mercantil 1 Acdo. Núm. Exp. 650/2024.
Grupo Logístico y Comercialización Alfa S.A. de C.V. vs. Kimberly Clark de México. Oral Mercantil Ced. y Razón Actuarial. 1 Acdo. Núm. Exp. 1006/2024.
Iglesia Adventista del Séptimo Día Secc. de Oaxaca Asociación Religiosa vs. BBVA México, S.A., Institución de Banca Múltiple, Grupo Financiero BBVA México. Cump. de Contrato Oralidad Mercantil Cita para Sent. Interlocutoria. 2 Acdos. Núm. Exp. 585/2023 Tomo II.
León Tapia Jesús Javier vs. Constructora Subacuatica Diavaz S.A. de C.V. Cump. de Contrato Oralidad Mercantil 1 Acdo. en Cuaderno_ Amparo_Dem. Núm. Exp. 530/2024 Promovida por la Parte Dem. 08- 01- 2025.
Lgf Occidente S.A. de C.V. Sofom Enr vs. Méndez Ramírez Vianey Isabel. Ejecutivo Mercantil Admisorio. 1 Acdo. Núm. Exp. 73/2025.
Nacional Financiera Sociedad Nacional de Crédito Institución de Banca de Desarrollo en su Carácter de Fiduciaria del Fideicomiso Irrevocable Identificado Con el Número 80730 vs. Vera Hernández Melida y López Álvarez José Ramón. Resc. de Contrato Oralidad Mercantil Puesta a Disposición. 1 Acdo. Núm. Exp. 276/2022.
Núñez León Edith vs. Axa Seguros, S.A. de C.V. Oral Mercantil 1 Acdo. en Amparo. Núm. Exp. 190/2023 Amparo Indirecto.
Plaza Insurgentes Sur S.A. de C.V. vs. Mediagnostic S.A. de C.V. Oral Mercantil 2 Acdos. en Cuaderno_Amparo_Tercerista. Núm. Exp. 334/2024.
Plaza Insurgentes Sur S.A. de C.V. vs. Mediagnostic S.A. de C.V. Oral Mercantil 1 Acdo. en Cuaderno_Amparo_Tercerista. Núm. Exp. 334/2024 237/2025- I.
Plazola Zenil María de Los Ángeles y Santillán Arias Pedro su Sucesión vs. Allianz México Sa Compañía de Seguros. Oral Mercantil 1 Acdo. en Cuaderno_Amparo_Dem. Núm. Exp. 87/2024 que Preseneta la Parte Dem. Allianz México, S.A. Cía de Seguros (10- 06- 2024).
Portafolio de Negocios, S.A. de C.V. Sofom E. R vs. Cristal y Aluminio Ayotuxco, S.A. de C.V. y Iglesias Cano Rafael y Rojas González Esnaide. Cump. de Contrato Oralidad Mercantil Acuerdo. 1 Acdo. en Seccion_De_Ejecución. Núm. Exp. 420/2023.
Portafolio de Negocios, S.A. de C.V. Sofom E. R vs. Cristal y Aluminio Ayotuxco, S.A. de C.V. y Iglesias Cano Rafael y Rojas González Esnaide. Cump. de Contrato Oralidad Mercantil Oficio Juzgado de Distrito. 1 Acdo. en Amparo. Núm. Exp. 420/2023 Amparo Indirecto 1114/2024- Viii.
Sánchez Martínez Roberto vs. Clínica Eugeno Sue. Juris. Voluntaria Mercantil 1 Acdo. Núm. Exp. 17/2025.
Secreto. Ejecutivo Mercantil 1 Acdo. Núm. Exp. 27/2025.
Secreto. Ejecutivo Mercantil Oral Oralidad Mercantil Razón Actuarial Sd. 1 Acdo. Núm. Exp. 32/2025.
Secreto. Providencias Precautorias Mercantil Admisorio. 1 Acdo. Núm. Exp. 65/2025.
Secreto. Ejecutivo Mercantil 2 Acdos. Núm. Exp. 674/2024.
Secreto. Ejecutivo Mercantil Deberá Estarse. 1 Acdo. Núm. Exp. 678/2024.
Secreto. Ejecutivo Mercantil 1 Acdo. Núm. Exp. 770/2024.
Secreto. Ejecutivo Mercantil Oral Mercantil Cont. 2 Acdos. Núm. Exp. 814/2024.
Secreto. Ejecutivo Mercantil 1 Acdo. Núm. Exp. 874/2024.

SOLO CONSULTA
SOLO CONSULTA
SOLO CONSULTA

Secreto. Ejecutivo Mercantil Oral Mercantil 1 Acdo. en Amparo. Núm. Exp. 91/2024 Amparo Indirecto 1078/2024- I Promov. Porm.
Secreto. Ejecutivo Mercantil Cont. 1 Acdo. Núm. Exp. 917/2024.
Secreto. Ejecutivo Mercantil 1 Acdo. Núm. Exp. 944/2024.
Servicios Especializados en Seguridad Privada Sepsisa S.A. de C.V. vs. BBVA México Sa Institución de Banca Múltiple Grupo Financiero BBVA México. Oral Civil Admisorio. 1 Acdo. Núm. Exp. 30/2025.
Solunion México Seguros de Crédito Sa vs. Apypsa Artículos de Plástico S.A. de C.V. y Apypsa Agroestructuras para Cultivos Hidroponicos S.A. de C.V. y Lotecatro S.A. de C.V. y Solinde S.A. de C.V. y Rodríguez Covelo Armando y Ramos Bessa Lidya. Oral Mercantil Ced. y Razón Actuarial. 3 Acdos. Núm. Exp. 979/2024.
Sánchez Gutiérrez Mónica vs. BBVA Seguros México, S.A. de C.V. Grupo Financiero BBVA México. Cump. de Contrato Oralidad Mercantil Exhibe Cheque. Vista. 1 Acdo. en Seccion_De_Ejecución. Núm. Exp. 355/2022.
Tuperm S.A. de C.V. vs. Alquimiadigital Mx S.A. de C.V. Oral Mercantil 1 Acdo. Núm. Exp. 786/2024.
Vázquez Najar Karla Isabel vs. Zurich Compañía de Seguros S.A. Oral Mercantil Ordena Exhorto. 1 Acdo. Núm. Exp. 1015/2024.
Workcap Solutions, Sociedad Anónima Promotora de Inversión de Capital Variable, Sociedad Financiera de Objeto Múltiple, Entidad No Regulada vs. Fleischmann Jiménez Eduardo Manuel y Bátiz Hurtado Bernardo y Silver Garden, S.A. de C.V. Cump. de Contrato Oralidad Mercantil Cita para Interl. de Ejecución. 1 Acdo. Núm. Exp. 339/2023.
Zempoalteca Serrano Ramira vs. Bárcenas Ortega Gustavo, Bárcenas Ortega Alejandro, Bárcenas Ortega Angélica. Oral Civil Acuerdo. 1 Acdo. Núm. Exp. 352/2014.

LA SECRETARIA DE ACUERDOS
LIC. PATRICIA MEMBRILLO RIVERA

SECRETARÍA "C"
SIN PUBLICACIÓN

SEXTO DE LO CIVIL DE PROCESO ORAL

SECRETARÍA "A"
ACUERDOS DEL 29 DE ENERO DEL 2025

BBVA México Sa Institución de Banca Múltiple Grupo Financiero BBVA México vs. Flores Emmert Alan Armando. Oral Mercantil 1 Acdo. Núm. Exp. 71/2025.
BBVA México, S.A., Institución de Banca Múltiple, Grupo Financiero BBVA México vs. Arteaga Martínez José Javier. Oral Mercantil 1 Acdo. Núm. Exp. 131/2024.
BBVA México, S.A., Institución de Banca Múltiple, Grupo Financiero BBVA México vs. Pérez Albarrán Mauricio. Oral Mercantil 1 Acdo. Núm. Exp. 70/2025.
BBVA México, S.A., Institución de Banca Múltiple, Grupo Financiero BBVA México vs. Santillán Díaz Osiris. Oral Mercantil 1 Acdo. Núm. Exp. 357/2023.
BBVA México, S.A., Institución de Banca Múltiple, Grupo Financiero BBVA México vs. González Mendoza Luis Roberto. Oral Mercantil 1 Acdo. Núm. Exp. 311/2023.
Bmw Financial Services de México S.A. de C.V. Sofom Enr vs. Vázquez Sánchez Héctor Rodolfo. Ejecutivo Mercantil Oral Mercantil 1 Acdo. Núm. Exp. 491/2024.
Caja de Previsión de la Policía Preventiva de la Ciudad de México vs. Contreras Galindo David. Oral Civil 1 Acdo. Núm. Exp. 764/2024.
Grupo Daisytek, S.A. de C.V. vs. Atención Corporativa de México, S.A. de C.V. Oral Mercantil 1 Acdo. Núm. Exp. 187/2020 Tomo I.
López Valencia Carlos vs. Yocupicio Urrea Yuri. Oral Civil 1 Acdo. Núm. Exp. 654/2023.
Plata Mondragón Nayeli vs. Plata Vilchis José Luis y Mendoza Gutiérrez Hermilia. Oral Civil 1 Acdo. Núm. Exp. 274/2021.
Secreto. Ejecutivo Mercantil 2 Acdos. Núm. Exp. 474/2024.
Secreto. Providencias Precautorias Mercantil 2 Acdos. Núm. Exp. 591/2023.
Secreto. Ejecutivo Mercantil 1 Acdo. Núm. Exp. 67/2025.
Ship & Go, S.A. de C.V. vs. José Gabriel Silva Armas. Nul. de Juic. Concluido Civil 1 Acdo. Núm. Exp. 910/2019.
NO PUBLICADOS
Moreno Pérez Esther vs. Gobierno del Estado de México y Banco Nacional de Obras y Servicios Públicos S.N.C. en su Calidad de Fiduciario del Fideicomiso Fondo Nacional de Habitaciones Populares y Organismo Público Descentralizados en Liquidación Programa Fraccionamiento Popular Ecatepec Absorbido por el Fideicomiso Fondo Nacional de Habitaciones Populares. Oral Civil 1 Acdo. Núm. Exp. 610/2023.
Secreto. Providencias Precautorias Mercantil 1 Acdo. Núm. Exp. 1/2025.
Secreto. Providencias Precautorias Mercantil 1 Acdo. Núm. Exp. 991/2024.
AUDIENCIAS
Garibay Benavides Carlos Eduardo vs. Metlife México S.A. de Juic. Oral Mercantil. 1 Audiencia. Núm. Exp. 607/2024.
Saturno Aguilar Rosauselio vs. Sánchez Ascencio Hilda del Carmen y Romero Sánchez Miguel y Romero Sánchez Abram. Aud. de Ley - Convenio- Ejecutivo Mercantil. 1 Audiencia. Núm. Exp. 681/2024.

LA SECRETARIA DE ACUERDOS
LIC. ÉRIKA SOTO RAMÍREZ

SECRETARÍA "B"
ACUERDOS DEL 29 DE ENERO DEL 2025

Castro Trenti Fernando Jorge vs. Banco Mercantil del Norte. Otros Oralidad Mercantil Acuerdo. 2 Acdos. en Cuaderno_Amparo_Dem. Núm. Exp. 742/2023.
Chivas de Corazón, S.A. de C.V. Exh. Mercantil Acuerdo. 1 Acdo. en Expedientillo. Núm. Exp. 558/2024.
Estrada Posadas Aurora Quiseed. Ejecutivo Civil Acuerdo. 1 Acdo. en Expedientillo. Núm. Exp. 538/2024.
Fideicomiso para el Ahorro de Energía Eléctrica (Fide) vs. Inmobiliaria Hotelera de Coatzacoalcos, S.A. de C.V. Nul. de Juic. Concluido Civil Acuerdo. 1 Acdo. en Cuaderno_Amparo_Dem. Núm. Exp. 788/2019 1444/2024.
Fundación Rafael Donde Institución de Asistencia Privada vs. Pérez Ángeles Óscar René. Ejecutivo Mercantil Acuerdo. 1 Acdo. Núm. Exp. 780/2024.
Luna Solís José Daniel vs. Moto Motio Inn S.A. de C.V. De. Otros Oralidad Mercantil Acuerdo. 2 Acdos. Núm. Exp. 325/2024.
Monto Fácil Sociedad Anónima Promotora de Inversión de Capital Variable Sociedad Financiera de Objeto Múltiple Entidad No Regulada vs. Rojas Velasco Enriqueta. Ejecutivo Mercantil Acuerdo. 1 Acdo. Núm. Exp. 622/2024.
Secreto. Ejecutivo Mercantil Oral Oralidad Mercantil 1 Acdo. Núm. Exp. 185/2024.
Secreto. Ejecutivo Mercantil Acuerdo. 1 Acdo. Núm. Exp. 68/2025.
Secreto. Ejecutivo Mercantil Acuerdo. 1 Acdo. Núm. Exp. 72/2025.
Secreto. Ejecutivo Mercantil Acuerdo. 1 Acdo. Núm. Exp. 780/2024.
Secreto. Ejecutivo Mercantil Acuerdo. 1 Acdo. Núm. Exp. 888/2024.
AUDIENCIA
Instituto del Fondo Nacional para el Consumo de Los Trabajadores vs. Pantoja Aguilar Roberto Carlos. Acdo. Otros Oralidad Mercantil. 1 Audiencia. Núm. Exp. 882/2024.

LA SECRETARIA DE ACUERDOS
LIC. LAURA HERNÁNDEZ BELTRÁN

SECRETARÍA "C"
ACUERDOS DEL 29 DE ENERO DEL 2025

Álvarez Hernández Enoc vs. Scotiabank Inverlat, Sociedad Anónima, Institución de Banca Múltiple, Grupo Financiero Scotiabank Inverlat. Oral Mercantil 1 Acdo. Núm. Exp. 579/2022.
Cero Polvo Servicios Integrales y Sustentables S de R.L. de C.V. vs. Grupo de Integración e Innovación de Sistemas Ti en México S.A. de C.V. Oral Mercantil 1 Acdo. en Cuaderno_Amparo_Act. Núm. Exp. 290/2024.
Cetelem S.A. de C.V. Sofom E. R Grupo Financiero Inbursa vs. Rodríguez Balderas Juan Manuel. Ejecutivo Mercantil Cuad. de Amp. Indirecto 78/2025- III. 1 Acdo. en Amparo. Núm. Exp. 809/2024 Amparo Indirecto 78/2025.
Espino Vega Efraín Saic vs. Redeker Kopp Philipp Rik Vinzent. Oral Civil 1 Acdo. Núm. Exp. 719/2024.

SOLO CONSULTA
SOLO CONSULTA
SOLO CONSULTA

Grupo Godmac Serapio Rendón S.C. vs. Banco Mercantil del Norte, S.A. Institución de Banca Múltiple, Grupo Financiero Banorte. Oral Mercantil Expedientillo. 1 Acdo. en Expedientillo. Núm. Exp. 73/2024.
Guerrero Medina Adrián Antonio y Guerrero Carrillo Iván Alejandro vs. American Express Company México S.A. de C.V. Oral Mercantil 1 Acdo. Núm. Exp. 369/2023.
Mora Domínguez Heydi del Carmen vs. Adisa Cabos, S.A. P. I. de C.V. y Valencia Mejía Sergio Alejandro y Peralta Ruíz Eugenio. Oral Mercantil 1 Acdo. Núm. Exp. 653/2022.
Nacional Financiera, Sociedad Nacional de Crédito, Institución de Banca de Desarrollo, como Fiduciaria del Fideicomiso Denominado Fondo para el Desarrollo Social de la Ciudad de México vs. Aguilar Hernández Leslie y Hernández Morales Irma Alejandra. Oral Mercantil 1 Acdo. Núm. Exp. 486/2023.
Secreto. Ejecutivo Mercantil 1 Acdo. Núm. Exp. 379/2024.
Secreto. Ejecutivo Mercantil 1 Acdo. Núm. Exp. 506/2024.
Secreto. Ejecutivo Mercantil Oral Mercantil 5 Acdos. Núm. Exp. 743/2024.
Secreto. Ejecutivo Mercantil Secreto. 1 Acdo. Núm. Exp. 1049/2024.
Secreto. Providencias Precautorias Mercantil 1 Acdo. Núm. Exp. 776/2024.
Secreto. Providencias Precautorias Mercantil Secreto. 1 Acdo. Núm. Exp. 19/2025.
Secreto. Providencias Precautorias Mercantil Secreto. 1 Acdo. Núm. Exp. 39/2025.
Ugalde Ugalde, S. C vs. Chávez Chavero Sofía. Oral Civil 1 Acdo. Núm. Exp. 309/2022.
AUDIENCIA NO PUBLICADA
Mejía Ramos Juana Isabel y León Martínez Blanca Estela vs. Metlife México S.A. Aud. de Juic. no Publ. del 28 Enero 2025 Oral Mercantil. 1 Audiencia. Núm. Exp. 753/2023.

EL SECRETARIO DE ACUERDOS
MTRO. ROLANDO JESÚS IBÁÑEZ PÉREZ

SÉPTIMO DE LO CIVIL DE PROCESO ORAL

SECRETARÍA "A"
ACUERDOS DEL 29 DE ENERO DEL 2025

Arellano Negrete Guadalupe y León Martínez José Jesús vs. Hernández Ramírez Susana. Resc. de Contrato Oralidad Civil Contestación. 1 Acdo. Núm. Exp. 138/2023.
Banco Santander México S.A., Institución de Banca Múltiple Grupo Financiero Santander México vs. Ochoa Montes Juan Carlos. Ejecutivo Mercantil Amparo Indirecto 236/2025- Ii/ Requerimiento. 1 Acdo. en Amparo. Núm. Exp. 903/2024 Amp. Ind. Dem. 236/2025- II.
BBVA México Sa Institución de Banca Múltiple Grupo Financiero BBVA México vs. Aranza Química S.A. de C.V. y Meza Rodríguez Juan y Meza Cervantes Juan Fernando y Rodríguez Machuca Ma Asención Domitila y Meza Santeliz Marian. Ejecutivo Mercantil Oral Mercantil 1 Acdo. en Incidente. Núm. Exp. 623/2024.
BBVA México, S.A., Institución de Banca Múltiple, Grupo Financiero BBVA México vs. Aguilar Quezada Susana Miriam. Oral Mercantil 1 Acdo. Núm. Exp. 581/2024.
Farre Roig Antonio vs. Hernández Fernández Gloria Adriana. Oral Mercantil 1 Acdo. Núm. Exp. 494/2024.
Llantas y Renovado General Asociados Sociedad Anónima de Capital Variable vs. Hernández Luna Julio César y Hernández Ortiz Araceli. Oral Mercantil 1 Acdo. en Cuaderno_Amparo_Act. Núm. Exp. 104/2024 Amp. Dir.
Operadora Puma Sapi de C.V. vs. Municipio de Calpulalpan Tlaxcala. Ejecutivo Mercantil Oral Mercantil 1 Acdo. Núm. Exp. 191/2024.
Ruíz Pastor Ángel Enrique vs. Pérez Cabrera Daniel. Oral Civil Destrucción. 1 Acdo. Núm. Exp. 1016/2024.
Secreto. Ejecutivo Mercantil 1 Acdo. Núm. Exp. 31/2025.
Secreto. Providencias Precautorias Oral Mercantil 1 Acdo. Núm. Exp. 527/2024.
Secreto. Ejecutivo Mercantil 3 Acdos. Núm. Exp. 536/2024.
Secreto. Ejecutivo Mercantil 1 Acdo. Núm. Exp. 542/2024.
Secreto. Ejecutivo Mercantil Oral Mercantil 4 Acdos. en Incidente. Núm. Exp. 623/2024.
Secreto. Ejecutivo Mercantil 2 Acdos. Núm. Exp. 734/2024.
Valazquez Ramos Manuel Isidro vs. Seguros Banorte S.A. de C.V. Grupo Financiero Banorte. Oral Mercantil 1 Acdo. Núm. Exp. 67/2025.
NO PUBLICADOS
Candarabe Balbuena Roberto vs. Carcompany Resolución Integral Financiero S.A. de C.V. y Carcompany México S.A. de C.V. Sofom Enr y Carcompany Cumpliendo Tus Sueños. Oral Mercantil 1 Acdo. Núm. Exp. 64/2025.
Secreto. Ejecutivo Mercantil 1 Acdo. Núm. Exp. 7/2025.
Secreto. Providencias Precautorias Mercantil 1 Acdo. en Incidente. Núm. Exp. 944/2024 Providencias Precautorias.
AUDIENCIA
Alberto Delgado Alejandro vs. Axa Seguros S.A. de C.V. Se Señala Fecha de Aud. Prelim. Oral Mercantil. 1 Audiencia. Núm. Exp. 884/2024.

EL SECRETARIO DE ACUERDOS
LIC. JUAN PABLO VEGA TÉLLEZ

SECRETARÍA "B"
ACUERDOS DEL 29 DE ENERO DEL 2025

Ávila Gómez José Manuel vs. García Villegas David. Ejecutivo Mercantil Oral Oralidad Mercantil 1 Acdo. Núm. Exp. 822/2024.
Banco Multiva Sociedad Anónima Institución de Banca Múltiple Grupo Financiero Multiva vs. Fabelas Grain Sociedad de Producción Rural de R.L. y Fabela Fuentes Juan Manuel. Ejecutivo Mercantil 1 Acdo. Núm. Exp. 690/2024.
BBVA México, Sociedad Anónima, Institución de Banca Múltiple, Grupo Financiero BBVA México vs. Guerra Galindo Luis Carlos. Oral Mercantil 1 Acdo. Núm. Exp. 95/2025.
Bs Educatours, Sociedad Civil y Convivencia Cultural Aacini, Sociedad Anónima de Capital Variable vs. Irene Labastida Durán, Samantha Irene Oseguera Labastida, Valeria Oseguera Labastida y José Luís Germán Ontiveros. Oral Mercantil 1 Acdo. Núm. Exp. 65/2014.
Fernández Santoveña Ángel, su Sucesión vs. BBVA Seguros México, Sociedad Anónima de Capital Variable, Grupo Financiero BBVA México. antes Seguros BBVA Bancomer, Sociedad Anónima de Capital Variable, Grupo Financiero BBVA Bancomer. y BBVA México, Sociedad Anónima Institución de Banca Múltiple Grupo Financiero BBVAq México, antes BBVA Bancomer, Sociedad Anónima Institución de Banca Múltiple Grupo Financiero BBVA Bancomer. Otros Oralidad Mercantil Amparo D. C. 89/24/ Concede Prórroga. 1 Acdo. en Cuaderno_Amparo_Act. Núm. Exp. 794/2022 Amparo D. C. 89/2024.
Gamez Gutierez Rubén vs. Elvira Cabrera Ian Carlo. Oral Civil 2 Acdos. Núm. Exp. 672/2024.
Herpons Continental S.A. de C.V. vs. Industrias Químico Farmacéuticas Americanas S.A. de C.V. Oral Mercantil 1 Acdo. Núm. Exp. 658/2023.
Marron Alcocer Alfredo Manuel vs. Grupo Nacional Provincial Sab. Cump. de Contrato Oralidad Mercantil 1 Acdo. Núm. Exp. 726/2024.
Martínez Bandin Hilda vs. Edna Ramírez Martínez y Registro Público de la Propiedad y de Comercio de la Ciudad de México. Oral Civil 1 Acdo. en Expedientillo. Núm. Exp. 316/2016 Bis. 1.
Qualis Skopein S.A. de C.V. vs. Hospital Altem Sapi de C.V. y Gabilondo Pliego Claudio. Oral Mercantil 2 Acdos. Núm. Exp. 654/2024.
Secreto. Ejecutivo Mercantil Oral Mercantil 1 Acdo. Núm. Exp. 101/2025.
Secreto. Ejecutivo Mercantil 1 Acdo. Núm. Exp. 1011/2024.
Secreto. Ejecutivo Mercantil 1 Acdo. Núm. Exp. 648/2024.
Secreto. Providencias Precautorias Mercantil 1 Acdo. Núm. Exp. 816/2024.
Secreto. Providencias Precautorias Mercantil Secreto. Providencias Precautorias. 1 Acdo. Núm. Exp. 894/2024.
Start Banregio, S.A. de C.V. Sofom E. R. Banregio Grupo Financiero vs. Corporativo del Norte Mafivaz S.A. de C.V. y Artesanias Fdrik S.A. de C.V. y Vázquez Pacheco Miguel Ángel y Vázquez Herlanda Miguel. Oral Mercantil 1 Acdo. Núm. Exp. 98/2025.

EL SECRETARIO DE ACUERDOS POR MINISTERIO DE LEY
LIC. GILBERTO REYES BLANCAS

SECRETARÍA "C"
ACUERDOS DEL 29 DE ENERO DEL 2025

Banco Azteca, Sociedad Anónima, Institución de Banca Múltiple, Dirección Fiduciaria en su Carácter de Fiduciario del Fideicomiso F/1126 vs. Rodríguez Ávila Jaime. Otros Oralidad Mercantil 2 Acdos. Núm. Exp. 288/2022.

SOLO CONSULTA
SOLO CONSULTA
SOLO CONSULTA

Distribuidora Al- Ri, Sociedad Anónima de Capital Variable vs. Escore Alimentos Sociedad Anónima de Capital Variable. Otros Oralidad Mercantil 1 Acdo. Núm. Exp. 384/2022.

Galindo Méndez José vs. Lara Morales Claudia Mónica. Oral Civil Acdo. en Amparo. 1 Acdo. en Amparo. Núm. Exp. 79/2024 Amp. Dir. Act. Galindo Méndez José.

Koe Mexicana S.A. de C.V. vs. Téllez Santamaría Isabel. Oral Mercantil 1 Acdo. Núm. Exp. 93/2025.

Osorio Feliciano Bertín vs. Md 2 0 Bienes Raíces Sociedad por Acciones Simplificada de Capital Variable. Oral Civil 1 Acdo. Núm. Exp. 355/2024.

Q Plus S.A. de C.V. vs. Grupo de Tecnología Cibernetica S.A. de C.V. Oral Mercantil 1 Acdo. Núm. Exp. 61/2024.

Ramos Miranda Aarón Josué vs. Inmobiliaria Hotelera el Presidente San José del Cabo, Sociedad Anónima Promotora de Inversión de Capital Variable, en su Carácter de Moral Administradora. Otros Oralidad Mercantil Amparo Directo Actor. 1 Acdo. en Cuaderno_ Amparo_Act. Núm. Exp. 684/2022.

Secreto. Ejecutivo Mercantil Oral Mercantil Admite Ejecutivo Mercantil Oral. 1 Acdo. Núm. Exp. 21/2025.

Secreto. Providencias Precautorias Mercantil Secreto Providencias. 1 Acdo. Núm. Exp. 27/2025.

Secreto. Providencias Precautorias Oral Mercantil Secreto Providencias. 1 Acdo. Núm. Exp. 712/2024.

Secreto. Providencias Precautorias Mercantil Secreto Providencias. 2 Acdos. Núm. Exp. 985/2024.

Secreto. Ejecutivo Mercantil Oral Mercantil Prevención Ejecutivo Mercantil. 1 Acdo. Núm. Exp. 99/2025.

Sordo Porrúa María Isabel y Otra vs. Libreria Porrúa Hermanos y Compañía. Juris. Voluntaria Civil Destrucción. 1 Acdo. Núm. Exp. 1036/2024.

Sujeciones Titan S.A. de C.V. vs. Acevedo Tirado Marco Antonio. Oral Mercantil 1 Acdo. Núm. Exp. 676/2024.

NO PUBLICADOS

Grupo Energía México Gemex Sociedad Anónima de Capital Variable y Compañía Eoloelectrica de Ciudad Victoria Sociedad Anónima de Capital Variable y Compañía Eolica Vicente Guerrero Sociedad Anónima de Capital Variable y Banco del Bajío Sociedad Anónima Institución de Banca Múltiple en su Carácter Única yExclusivamente del Contrato de Fideicomiso Irrevocable de Administración Garantía y Fuente de Pago Identificado Con el Número F 19831 y Banco del Bajío Sociedad Anónima Institución de Banca Múltiple en su Carácter Única y Exclusivamente de Fiduciariodel Contrato de Fideicomiso Irrevocable de Administración Garantía y Fuente de Pago Identificado Con el Número F 16738 12 67 vs. Axa Seguros S.A. de C.V. Oral Mercantil Acdo. del 28 No Public. 1 Acdo. Núm. Exp. 925/2024.

AUDIENCIAS

Contreras Bautista Mirtza Evelyn vs. López Hernández Francisco y Muñoz Chairez de López Virginia. Acta y Aud. Oral Civil. 1 Audiencia. Núm. Exp. 757/2024.

Energía y Gas de Cuautla S.A. de C.V. vs. Bp Estaciones y Servicios Energeticos S.A. de C.V. Acta y Aud. Otros Oralidad Mercantil. 1 Audiencia. Núm. Exp. 706/2024.

Evelin Zuleima García Estévez Cesionaria de Miguel Ángel Franco Flores vs. González Fernández Graciela. Aud. Remate Ejecutivo Mercantil. 1 Audiencia. Núm. Exp. 102/2022.

EL SECRETARIO DE ACUERDOS
LIC. GILBERTO REYES BLANCAS

OCTAVO DE LO CIVIL DE PROCESO ORAL

SECRETARÍA "A"
ACUERDOS DEL 29 DE ENERO DEL 2025

Aviwens S de R.L. de C.V. vs. Comercial Chaussures También Conocido como Comercial Chaussures S.A. de C.V. Oral Mercantil Oral Mercantil. 1 Acdo. Núm. Exp. 20/2025.

Banco Base, S.A. Institución de Banca Múltiple, Grupo Financiero Base vs. Guantes Vargas, S.A. de C.V. y Gvargas Comercializadora, S.A. de C.V. y Vargas Legaspi Juan. Providencias Precautorias Mercantil Oral Mercantil Cuad. de Amparo. 1 Acdo. en Amparo. Núm. Exp. 530/2024 Amparo Indirecto Número 200/2025.

Bmw Financial Services de México S.A. de C.V. Sofom Enr vs. Viveros Dorantes Sergio Omar. Ejecutivo Mercantil Amparo Indirecto. 1 Acdo. en Amparo. Núm. Exp. 491/2024 Amparo Indirecto 1418/2024 Promov. por Sergio Omar Viveros Dorantes.

Cg Prima S.A. de C.V. vs. Bicitodo S.A. de C.V. y Leyva Peñuñuri Rebeca. Ejecutivo Mercantil Ejecutivo Mercantil Oral. 1 Acdo. Núm. Exp. 42/2023.

Edenred México S.A. de C.V. vs. Transportes Mr Intermodal, S.A. de C.V. y Niaves Horecny Raúl. Ejecutivo Mercantil Ejecutivo Mercantil. 1 Acdo. Núm. Exp. 610/2024.

Leija Rodríguez Adrián Alcides vs. Pérez Gavilan Villareal Carlos Alejandro y Comunicaciones Sociales Estratégicas y Digitales S de R.L. de C.V. Ejecutivo Mercantil Oral Mercantil Ejecutivo Mercantil. 1 Acdo. Núm. Exp. 703/2024.

Menchaca González Miguel vs. Mapfre México S.A. y como Tercero Llamado a Juic. Nr Finance México, S.A. de C.V. Sofom E. R. Oral Mercantil Oral Mercantil. 1 Acdo. Núm. Exp. 70/2021.

Sofoplus Sapi de C.V. Sofom Er vs. Stratego Global Cargo S.A. de C.V. y Silva Villanueva Esperanza y Márquez Silva Vicente Ehecatzin. Providencias Precautorias Mercantil Providencias Precautorias. 1 Acdo. Núm. Exp. 621/2023.

Textiles Opertel, S.A. de C.V. vs. Grupo Nagum, S.A. de C.V. Providencias Precautorias Mercantil Providencias Precautorias. 1 Acdo. Núm. Exp. 990/2024.

Yáñez Callado Alejandra vs. Banco Ahorro Famsa Sa Institución de Banca Múltiple. Oral Mercantil Cuad. de Amparo. 1 Acdo. Núm. Exp. 320/2024.

AUDIENCIA

Match Personnel S.A. de C.V. vs. Mexiship Ocean Ccc S.A. de C.V. Oral Mercantil Oral Mercantil. 1 Audiencia. Núm. Exp. 563/2024.

LA SECRETARIA DE ACUERDOS
LIC. MARÍA ESTHER GONZÁLEZ ORDÓÑEZ

SECRETARÍA "B"
ACUERDOS DEL 29 DE ENERO DEL 2025

Banco Monex, Sociedad Anónima, Institución de Banca Múltiple, Monex Grupo Financiero. como Fiduciario en el Fideicomiso Empresarial Irrevocable de Administración y Garantía Número F 3443 vs. Agsa Comercial S.A. de C.V. y Salcido Romo Gustavo. Cump. de Contrato Oralidad Mercantil Acuerdo. 5 Acdos. Núm. Exp. 395/2024.

Banco Ve por Más, S.A. Institución de Banca Múltiple, Grupo Financiero Ve por más vs. Arrendamientos Institucionales y Empresariales Blindados, S.A. de C.V., Arturo Woo Escamilla y Jorge Emiliano Suárez Barraza. Providencias Precautorias Mercantil Acuerdo. 1 Acdo. en Cuaderno_Amparo_Act. Núm. Exp. 556/2019 Amparo Indirecto Número 39/2024- Vii, Promov. Por: Parte Actora, Banco Ve por Más, S.A. Institución.

Despachos Aéreos Integrados S.C. vs. Bernardo Rodríguez Serrano y Yolanda Serrano de la Vega. Nul. de Juic. Concluido Civil Acuerdo. 1 Acdo. Núm. Exp. 34/2021.

Díaz Camacho Miguel Ángel vs. Credix Gs S.A. de C.V. Sofom Enr y Jenael América S.A. de C.V. Oral Mercantil Acuerdo. 1 Acdo. Núm. Exp. 756/2024.

Diseños y Manufacturas Industriales Exaa S.A. de C.V. vs. Zúñiga Reyes Yéssica Nahabil y Villalpando Aguilar Hugo Ernesto. Ejecutivo Mercantil Acdo. Inf Justificado. 2 Acdos. en Amparo. Núm. Exp. 354/2024 Amparo Indirecto Promov. por Hugo Ernesto Villalpando.

Elizalde Rodríguez Rosaicela. Juris. Voluntaria Civil Acuerdo. 1 Acdo. Núm. Exp. 1034/2024.

Energía del Centro Energía Ecológica, S.A. de C.V. vs. Ortiz Bautista Guadalupe Elizabeth. Ejecutivo Mercantil Acuerdo. 2 Acdos. en Exhorto. Núm. Exp. 954/2024.

Fernández Naranjo José Antonio vs. Luis Gerardo Gómez Godínez. Ejecutivo Mercantil Acuerdo. 1 Acdo. Núm. Exp. 145/2021 Acumulado Al Exp: 365/2024.

Grupo Msqr Sociedad Anónima Promotora de Inversión de Capital Variable Sociedad Financiera de Objeto Múltiple Entidad No Regurlada vs. Intercom Flumina S.A. de C.V. y Matabuena Peláez Francisco y Matabuena Azuara Juan Carlos. Ejecutivo Mercantil Acuerdo. 2 Acdos. Núm. Exp. 394/2024.

Musa Meat S.A. de C.V. vs. Banco Mercantil del Norte Sa Institución de Banca Múltiple Grupo Financiero Banorte. Oral Mercantil Acuerdo. 2 Acdos. Núm. Exp. 966/2024.

SOLO CONSULTA
SOLO CONSULTA
SOLO CONSULTA

Offshore 360 S.A. de C.V. vs. Grupo Rosales S.A. de C.V. Oral Mercantil Acuerdo. 2 Acdos. Núm. Exp. 376/2023.
Oviedo Hernández José René vs. Financiera Sustentable de México S.A. de C.V. Sociedad Financiera Popular y Princeps Sapi de C.V. Oral Mercantil Acuerdo. 2 Acdos. Núm. Exp. 996/2024.
Secreto. Ejecutivo Mercantil Acuerdo. 1 Acdo. Núm. Exp. 906/2024.
AUDIENCIAS
Fletes Express Rb S.A. de C.V. vs. General de Seguros Sa antes General de Seguros Sab. Acdo. Oral Mercantil. 1 Audiencia. Núm. Exp. 945/2024.
Mireles Cabrera Lorena vs. BBVA Seguros México S.A. de C.V. Grupo Financiero BBVA Bancomer México. Acta Minima Oral Mercantil. 1 Audiencia. Núm. Exp. 776/2024.

EL SECRETARIO DE ACUERDOS
LIC. OSCAR MERINO GUZMÁN

SECRETARÍA "C"
ACUERDOS DEL 29 DE ENERO DEL 2025

Altaltium Real Estate Solutions S.A. de C.V. y Pastrana Rangel Claudia Josefina vs. Riba Espinoza de Los Monteros José Amadeo y Najar Cuevas Ana Cecilia. Jurisdiccción Voluntaria Oral Mercantil Razon Imposibilidad de Notificar a José. 2 Acdos. Núm. Exp. 969/2024.
Álvarez García Julio Ignacio vs. Estrada Garrido Víctor Manuel. Otros Oralidad Mercantil Copias. 2 Acdos. Núm. Exp. 277/2024.
Banco Mercantil del Norte S.A., Institución de Banca Múltiple, Grupo Financiero Banorte vs. Turismo Gourmet S.A. P. I. de C.V. y de la Vega Jiménez Sergio y Hidalgo Mena Edgar y Gehrke Sánchez Alexander Rafael. Otros Oralidad Mercantil Admite Inc. Orden y Excusión (Reservado). 3 Acdos. Núm. Exp. 517/2024.
Banco Santander México, Sociedad Anónima, Iinstitución de Banca Múltiple, Grupo Financiero Santander México vs. Cialtex S.A. de C.V., y Salomón Balas Salame. Otros Oralidad Mercantil Of Cfe. 4 Acdos. Núm. Exp. 167/2024.
Ci Banco, Sociedad Anónima, Institución de Banca Múltiple, en el Fideicomiso F/00057, Representado por Tertius, Sociedad Anónima, Promotora de Inversión de Capital Variable, Sociedad Financiera de Objeto Múltiple, Entidad No Regulada vs. Ricardo Flores Lozada. Oral Mercantil Aclara Fecha. 1 Acdo. Núm. Exp. 357/2013.
HSBC México S.A. Institución de Banca Múltiple, Grupo Financiero HSBC División Fiduciaria en su Carácter de Fiduciario en el Fideicomiso No. F/234036 vs. Patricia Enciso Arzate. Oral Mercantil Autoriza. 1 Acdo. en Expedientillo. Núm. Exp. 48/2016 Expedientillo.
Morales Rodríguez Eva vs. Banco Mercantil del Norte Sa Institución de Banca Múltiple Grupo Financiero Banorte. Otros Oralidad Mercantil para Efectos. 1 Acdo. Núm. Exp. 487/2024.
Secreto. Ejecutivo Mercantil Admite. 1 Acdo. Núm. Exp. 1049/2024.
Secreto. Otros Oralidad Mercantil Vista. 1 Acdo. en Incidente. Núm. Exp. 167/2024 Providencia Precautoria.
Secreto. Otros Oralidad Mercantil Admite. 1 Acdo. Núm. Exp. 28/2025.
Secreto. Ejecutivo Mercantil Recurso de Revocación. 1 Acdo. Núm. Exp. 29/2025.
Spc Constructores S.A. de C.V. Otros Oralidad Mercantil Emplaza. 2 Acdos. Núm. Exp. 989/2024.

LA SECRETARIA DE ACUERDOS
LIC. CARLA SIMÓN VÁZQUEZ

NOVENO DE LO CIVIL DE PROCESO ORAL

SECRETARÍA "A"
ACUERDOS DEL 29 DE ENERO DEL 2025

Álvarez Hernández Enoc vs. Scotiabank Inverlat Sa Institución de Banca Múltiple Grupo Financiero Scotiabank Inverlat. Cump. de Contrato Oralidad Mercantil Acuerdo. 1 Acdo. Núm. Exp. 214/2024.
Banca Afirme S.A. vs. Yapur Chedrahui Julián y Yapur Chedraui Julián. Ejecutivo Mercantil Acuerdo. 1 Acdo. en Incidente. Núm. Exp. 624/2024 Providencias Precautorias (Incidental).
Banco Santander México, S.A. de C.V., Institución de Banca Múltiple, Grupo Financiero Santander México vs. Grupo Auri Impresores S.A. de C.V. y Canela Carrancá Claudio. Ejecutivo Mercantil Oral Oralidad Mercantil Expedientillo. 1 Acdo. Núm. Exp. 150/2020.
García Yáñez Irving Gabriel vs. Carrillo Hernández Gabriela. Ejecutivo Mercantil Acuerdo. 1 Acdo. Núm. Exp. 641/2024.
Heras Jiménez Liliana vs. Morales Vásquez Eva María. Exh. Mercantil Acuerdo. 1 Acdo. en Exhorto. Núm. Exp. 561/2024.
Herrera Ojeda María de Jesús vs. Paulino Guevara José Luis. Prescrip. Positiva Oralidad Civil Admisorio. 1 Acdo. Núm. Exp. 47/2025.
Jliacsa Ingenieros y Arquitectos Construcción S.A. de C.V. vs. Fedeicomiso para la Reconstrucción Integral de la Ciudad de México 7579- 2 y Comisión para la Reconstrucción de la Ciudad de México en su Calidad de Obligados Subrogados de Las Personas Damnificadas del Cuadrante Izpo2. Cump. de Contrato Oralidad Mercantil Acuerdo. 1 Acdo. Núm. Exp. 164/2023.
Portafolio de Negocios Sociedad Anónima de Capital Variable Sofom Entidad Regulada vs. Pro Surtido Sociedad Anónima de Capital Variable. Providencias Precautorias Oral Mercantil Acuerdo. 1 Acdo. Núm. Exp. 904/2024.
Secreto. Providencias Precautorias Oral Mercantil Acuerdo. 1 Acdo. Núm. Exp. 17/2025.
Secreto. Ejecutivo Mercantil Acuerdo. 1 Acdo. Núm. Exp. 4/2025.
Secreto. Ejecutivo Cuantía Menor Mercantil Prevención. 1 Acdo. Núm. Exp. 67/2025.
Secreto. Ejecutivo Mercantil Oral Oralidad Mercantil Prevención. 1 Acdo. Núm. Exp. 71/2025.
Secreto. Ejecutivo Cuantía Menor Mercantil Admisorio. 1 Acdo. Núm. Exp. 74/2025.
Silva Márquez Estefania vs. Banco Nacional de México Sa Integrante del Grupo Financiero Banamex. Otros Oralidad Mercantil Acuerdo. 1 Acdo. Núm. Exp. 637/2023.
Unifin Financiera, Sociedad Anónima Bursatil de Capital Variable vs. Achtli Alimentos Nutritivos, S.A. de C.V. y Velasco Ávila Cuauhtémoc José. Oral Mercantil Acuerdo. 3 Acdos. en Otros. Núm. Exp. 134/2021 Segundo Tomo.

EL SECRETARIO DE ACUERDOS
LIC. JOSÉ MATEO MENDOZA QUIROZ

SECRETARÍA "B"
ACUERDOS DEL 29 DE ENERO DEL 2025

Banco Mercantil del Norte Sa Institución de Banca Múltiple Grupo Financiero Banorte vs. Solís Gil José Ernesto y Sistemas Informáticos Halcon, S.A. de C.V. y Vargas Yáñez Enrique Antonio. Ejecutivo Mercantil Contesta Issste. 1 Acdo. Núm. Exp. 352/2022.
Essity Higiene y Salud México S.A. de C.V. vs. Tiendas de Autoservicio del Norte S.A. de C.V. Oral Mercantil Admisorio. 1 Acdo. Núm. Exp. 75/2025.
Jarero Ortiz José su Sucesión y También Conocido como José Jarero vs. Domínguez Jorge y También Conocido como Jorge Alejandro Domínguez Días y También Conocido como Jorge Alejandro Domínguez y Díaz. Oral Civil Cumplimiento. 1 Acdo. Núm. Exp. 698/2023.
Jarero Ortiz José su Sucesión y También Conocido como José Jarero vs. Domínguez Jorge y También Conocido como Jorge Alejandro Domínguez Días y También Conocido como Jorge Alejandro Domínguez y Díaz. Oral Civil Amparo. 1 Acdo. en Amparo. Núm. Exp. 698/2023 Amparo Indirecto 622/2024- Viii.
Mapfre México, S.A. vs. Chubb Seguros México, S.A. Otros Oralidad Civil Admisorio. 1 Acdo. Núm. Exp. 42/2025.
Medina Álvarez Araceli vs. Gaytán Vilchis Gudelia. Oral Civil Destrucción (Recogieron Documentos). 1 Acdo. Núm. Exp. 1025/2024.
Méndez Loyo Nadia y Sanvicente Rodríguez Juan Marcos. Juris. Voluntaria Mercantil No Ha Lugar. 1 Acdo. Núm. Exp. 1042/2024.
Miranda Aldaco Rafael Armando vs. Chubb Seguros México S.A. Oral Mercantil Dada Nueva Cuenta. 1 Acdo. Núm. Exp. 478/2022.
Secreto. Ejecutivo Mercantil Oral Oralidad Mercantil Autoriza Mandatario. 1 Acdo. Núm. Exp. 15/2025.
Secreto. Ejecutivo Mercantil Oral Oralidad Mercantil Contesta Oficialia. 2 Acdos. Núm. Exp. 238/2024.

SOLO CONSULTA
SOLO CONSULTA
SOLO CONSULTA

Secreto. Ejecutivo Mercantil Destrucción (Recogieron Documentos). 1 Acdo. Núm. Exp. 348/2024.
Secreto. Ejecutivo Mercantil Cedula Sin Practicar. 1 Acdo. Núm. Exp. 992/2024.
Secreto. Providencias Precautorias Oral Mercantil Dada Nueva Cuenta. 1 Acdo. Núm. Exp. 998/2024.
Soluciones Creativas Malak S de R.L. de C.V. vs. González Rico Francisco Javier. Oral Civil Recoge Documentos Actora. 1 Acdo. Núm. Exp. 368/2023.
NO PUBLICADOS
Banco Actinver Institución de Banca Múltiple Grupo Financiero Actinver como Fiduciario del Fideicomiso Irrevocable de Administración Número F3994 vs. Dovela Comercial S. de R. L. de C.V. y Bustamante Hernández Andrés y Bustamante Hernández Antonio y Bustamante Hernández Nora y Ayala Ortiz Luis Ricardo. Ejecutivo Mercantil Oral Mercantil Acuerdo. 1 Acdo. Núm. Exp. 415/2024.
Flores Córdova Nicolás Ramón vs. Panteones Verticales Sa y Panteon del Ángel y Grupo Gayosso S.A. de C.V. y Mausoleo del Ángel S.A. de C.V. y-o. a Quien Sus Derechos Represente. Oral Civil Desechamiento. 1 Acdo. Núm. Exp. 1005/2024.
AUDIENCIA
Secreto. Aud. Ejecutivo Mercantil. 1 Audiencia. Núm. Exp. 648/2024.

EL SECRETARIO DE ACUERDOS
LIC. JORGE EDUARDO SÁNCHEZ ARCEO

SECRETARÍA "C"
ACUERDOS DEL 29 DE ENERO DEL 2025

Banco Azteca Sa Institución de Banca Múltiple Dirección Fiduciaria en su Carácter de Fiduciaria del Fideicomiso F 1126 vs. Burciaga Loredo Jacqueline Aglae. Otros Oralidad Civil Acuerdo. 2 Acdos. en Amparo. Núm. Exp. 229/2023 Amparo Directo Actor Sent 24- Oct- 24.
Banco Santander México Sa Institución de Banca Múltiple Grupo Financiero Santander México vs. Escape Audio S.A. de C.V. y Hinojosa Pérez Eduardo. Providencias Precautorias Oral Mercantil Expedientillo. 1 Acdo. Núm. Exp. 63/2022.
BBVA México, S.A., Institución de Banca Múltiple, Grupo Financiero BBVA México vs. Lara Gómez Eduardo. Cump. de Contrato Oralidad Mercantil Admisorio. 1 Acdo. en Incidente. Núm. Exp. 853/2024 Providencias Precautorias.
Bernal Cabral Alicia vs. Pérez Torres Blanca Lizbeth. Cump. de Contrato Oralidad Civil Acuerdo. 1 Acdo. Núm. Exp. 243/2024.
Carrillo Ferreira Emmanuel vs. Romero Nava Nicolás Guadalupe y Romero Tirado Edwin Eduardo. Medios Preparatorios Mercantil Acuerdo. 1 Acdo. Núm. Exp. 683/2024.
Cruz Ramírez Mónica Eloiza vs. Montaño Hernández Blanca Inés. Prescrip. Positiva Oralidad Civil Acuerdo. 2 Acdos. Núm. Exp. 929/2024.
Distribuidora Liverpool S.A. de C.V. vs. Mejía Andrade José Miguel. Medios Preparatorios Mercantil Acuerdo. 1 Acdo. Núm. Exp. 976/2024.
Espinoza Marín María Lorena vs. Banco Santander México Sociedad Anónima Institución de Banca Múltiple Grupo Financiero Santander México y Zurich Santander Seguros México S.A. de C.V. Pago de Seguro Oralidad Mercantil 3 Acdos. Núm. Exp. 1043/2024.
Grupo Inmobiliario G4tro, S.A. de C.V. Cump. de Contrato Oralidad Mercantil Acuerdo. 1 Acdo. Núm. Exp. 736/2024.
Mondragón Morales Julio, su Sucesión y Neri García Julio, su Sucesión vs. Lira Padilla José y Aguilera Hernández Nicolasa. Oral Civil Acuerdo. 1 Acdo. Núm. Exp. 839/2019 Tomo II.
Montagner Santamaría Reyna Elizabeth vs. Rivera Contreras Lourdes y Gobierno de la Ciudad de México. Oral Civil Amparo. 1 Acdo. en Amparo. Núm. Exp. 66/2024 Amparo Directo Dem. Gobierno de la Cdmx.
Ramírez Sosa Xóchitl vs. Osgo Furniture de México S de R.L. de C.V. Otros Oralidad Civil Acuerdo. 1 Acdo. Núm. Exp. 119/2024.
Sáenz Mc Manus Andrés René vs. Privesalliance Sapi de C.V. Sofom Enr. Medios Preparatorios Mercantil Acuerdo. 1 Acdo. Núm. Exp. 433/2024.
Secreto. Ejecutivo Mercantil Acuerdo. 1 Acdo. Núm. Exp. 1049/2024.
Secreto. Cump. de Contrato Oralidad Mercantil Destrucción. 1 Acdo. Núm. Exp. 26/2025.
Secreto. Ejecutivo Mercantil Acuerdo. 1 Acdo. Núm. Exp. 49/2025.
Secreto. Ejecutivo Mercantil Acuerdo. 1 Acdo. Núm. Exp. 586/2024.
Secreto. Providencias Precautorias Oral Mercantil Acuerdo. 2 Acdos. Núm. Exp. 633/2024.
Secreto. Providencias Precautorias Oral Mercantil Admisorio. 1 Acdo. Núm. Exp. 73/2025.
Secreto. Ejecutivo Mercantil Admisorio. 1 Acdo. Núm. Exp. 83/2025.
Secreto. Ejecutivo Mercantil Acuerdo. 1 Acdo. Núm. Exp. 863/2024.
Secreto. Ejecutivo Mercantil Acuerdo. 1 Acdo. Núm. Exp. 89/2025.
Secreto. Ejecutivo Mercantil Acuerdo. 1 Acdo. Núm. Exp. 90/2025.
Secreto. Ejecutivo Mercantil Oral Oralidad Mercantil Acuerdo. 1 Acdo. Núm. Exp. 906/2024.
Secreto. Ejecutivo Mercantil Acuerdo. 1 Acdo. Núm. Exp. 93/2025.
Secreto. Ejecutivo Mercantil Acuerdo. 1 Acdo. Núm. Exp. 936/2024.
Seguridad Total en Acción S.A. de C.V. vs. Lasalle Partners S de R.L. de C.V. Jurisdicccion Voluntaria Oral Mercantil Expedientillo. 1 Acdo. en Expedientillo. Núm. Exp. 409/2024.
Unifin Financiera Sab de C.V. vs. Álvarez y Ferreira Procuradores Técnicos y Legales Asociados S.A. de C.V. y Álvarez Ferreira Carlo Fabio y Equipos Almaq S.A. de C.V. Resc. de Contrato Oralidad Mercantil Amparo. 1 Acdo. en Amparo. Núm. Exp. 329/2022 Amparo Directo Dem. Morales.
NO PUBLICADO
Sánchez Roldán Reina Guadalupe vs. Ochoa Moreno Virgilio Rolando y Hernández Montero María del Carmen. Otros Oralidad Mercantil Acuerdo. 1 Acdo. Núm. Exp. 980/2024.
AUDIENCIA
Banco Inmobiliario Mexicano Sa Institución de Banca Múltiple División Fiduciaria como Fiduciaria en el Fideicomiso F 85100071 vs. Valenzuela Guillermo y Valenzuela Lori Ann. Acdo. Resc. de Contrato Oralidad Mercantil. 1 Audiencia. Núm. Exp. 253/2024.
NO PUBLICADO
Sánchez Roldán Reina Guadalupe vs. Ochoa Moreno Virgilio Rolando y Hernández Montero María del Carmen. Acdo. Otros Oralidad Mercantil. 1 Audiencia. Núm. Exp. 980/2024.

EL SECRETARIO DE ACUERDOS
LIC. DAVID HUERTA ATRIANO

DÉCIMO DE LO CIVIL DE PROCESO ORAL

SECRETARÍA "A"
ACUERDOS DEL 29 DE ENERO DEL 2025

Anaya Chávez María de Lourdes Renne vs. Tapia Ríos Alejandro. Oral Civil Oral Civil Vistas Sus Manifestaciones. 1 Acdo. Núm. Exp. 810/2018.
Atriala Sapi de C.V. vs. Martínez Sanvicente Cristian Marcelino. Ejecutivo Mercantil Providencias Precautorias Girese Oficio y Exhorto. 1 Acdo. en Incidente. Núm. Exp. 702/2024 Providencias Precautorias 15/11/2024.
Banco Autofin México Sa Institución de Banca Múltiple vs. González Almaraz Adrián Alfonso. Oral Mercantil Requerimiento. 1 Acdo. Núm. Exp. 92/2025.
Caja de Previsión de la Policía Preventiva de la Ciudad de México vs. Hernández Romero Jesús Alberto. Otros Oralidad Civil Recogen Documentos Destrucción. 1 Acdo. Núm. Exp. 10/2024.
Corporativo en Seguridad Privada Clc S.A. de C.V. vs. Asociación de Condóminos Torre Unión A.C. Oral Mercantil Autr. Sistema. 1 Acdo. Núm. Exp. 233/2023.
Eduardo vs. Martínez Rivera Claudia María y Martínez Rivera Santa María de Guadalupe. Jurisdicccón Voluntaria Oral Mercantil Juris. Voluntaria. Desechamiento. 1 Acdo. Núm. Exp. 81/2025.
Estafeta Mexicana, S.A. de C.V. vs. Design Lv, S.A. de C.V. Oral Mercantil Oral Mercantil Vista Oficio Cfe. 1 Acdo. Núm. Exp. 710/2024.
Express Forte Internacional S.A. de C.V. vs. Pantrans, S.A. de C.V. Oral Mercantil Oral Mercantil Vista Oficio Registro Público. 1 Acdo. Núm. Exp. 573/2023.
Netmar, S.A. de C.V. vs. Itami Kano Lourdes Sumiko y Ponce Itami José Morichi. Ejecutivo Mercantil Oral Oralidad Mercantil Ejecutivo Mercantil Oral Autr. Sistema. 1 Acdo. Núm. Exp. 91/2021 Segundo Tomo.
Operadora Coyoacan de Centros de Salud S.A. de C.V. vs. Rodríguez Gómez María del Carmen y Grajales Rodríguez Gabriel. Ejecutivo Mercantil Ejecutivo Mercantil Computo Emplazado. 2 Acdos. Núm. Exp. 882/2024.

SOLO CONSULTA
SOLO CONSULTA
SOLO CONSULTA

Secreto. Providencias Precautorias Mercantil Recogen Documentos Destrucción. 1 Acdo. Núm. Exp. 12/2025.
Secreto. Ejecutivo Mercantil Ejecutivo Mercantil Vista Cedula. 1 Acdo. Núm. Exp. 771/2024.
Secreto. Ejecutivo Mercantil Oral Mercantil Requerimiento. 1 Acdo. Núm. Exp. 91/2025.

LA SECRETARIA DE ACUERDOS
LIC. KARLA VANESA PONCE MERAZ

SECRETARÍA "B"
ACUERDOS DEL 29 DE ENERO DEL 2025

Jm Recursos y Capital S.A. P. I. de C.V. Sofom E. N. R vs. Rafael Ruelas Carreola. Oral Mercantil Oral Mercantil Devolución Exh. Sin Diligenciar. 1 Acdo. Núm. Exp. 316/2017.
Borrayo Arteaga María del Rocío vs. Rra Asesores de Negocios e Inversión Sapi de C.V. Oral Mercantil Oral Mercantil Autorización. 2 Acdos. Núm. Exp. 145/2024.
Juárez Olivera Delfino Adelaido vs. Forever 21 México S de R.L. de C.V. Oral Mercantil Oral Mercantil Amparo 496/2024. 1 Acdo. en Cuaderno_Amparo_Dem. Núm. Exp. 625/2022 03/06/2024.
Liks Co Educación S de R.L. de C.V. vs. Affinitas Medios de Pago Sapi de C.V. Oral Mercantil Vía de Apremio. Requierase. 1 Acdo. Núm. Exp. 616/2023.
Secreto. Providencias Precautorias Oral Mercantil Providencias Precautorias. Prevención. 1 Acdo. Núm. Exp. 15/2025.
Secreto. Ejecutivo Mercantil Ejecutivo Merantil Destrucción. 1 Acdo. Núm. Exp. 50/2025.
Secreto. Ejecutivo Mercantil Ejecutivo Mercantil. Prevención. 1 Acdo. Núm. Exp. 80/2025.
Televisa S de R.L. de C.V. vs. Popup Design S de R.L. de C.V. Oral Mercantil Oral Mercantil. Prevención. 1 Acdo. Núm. Exp. 75/2025.

LA SECRETARIA DE ACUERDOS
LIC. MARÍA LIZBETH HERNÁNDEZ ESPINOZA

SECRETARÍA "C"
ACUERDOS DEL 29 DE ENERO DEL 2025

Aubay México S.A. de C.V. vs. BBVA México Sa Institución de Banca Múltiple Grupo Financiero BBVA México. Oral Mercantil Oral Mercantil Desahoga Vista. 1 Acdo. Núm. Exp. 899/2024.
Bp Estaciones y Servicios Energeticos S.A. de C.V. vs. Raúl Rivera L S.A. de C.V. Oral Mercantil Causo Ejec. el Auto que Tuvo por Cumplimentada la Ejec. de Am. 1 Acdo. en Cuaderno_Amparo_Act. Núm. Exp. 717/2022 28/02/2024.
Canche Gómez Fabián Israel vs. Banco Azteca Sa Institución de Banca Múltiple. Oral Mercantil Oral Mercantil Razón Actuarial. 1 Acdo. Núm. Exp. 8/2025.
Coronel Palomino René vs. Doga Representaciones S.A. de C.V. Oral Mercantil Oral Mercantil Destrucción. 1 Acdo. Núm. Exp. 1009/2024.
Corporación Top Wk S.A. de C.V. antes Braira Abogados S.A. de C.V. vs. Romero de la Luz Martín. Otros Oralidad Civil Oral Civil Turnar Actuario. 1 Acdo. Núm. Exp. 28/2014 Tomo II.
Distribuidora Liverpool, S.A. de C.V. vs. Romero Rosano Elena. Oral Mercantil Se Acordó en Auto de misma Fecha. 2 Acdos. Núm. Exp. 38/2025.
Estafeta Mexicana, S.A. de C.V. vs. Metamorfosis Comunicaciones S.A. de C.V. Oral Mercantil Oral Mercantil Recepción Oficio Domicilio. 1 Acdo. Núm. Exp. 708/2024.
Estafeta Mexicana, S.A. de C.V. vs. Zetter Brizuela Said Alejandro. Oral Mercantil Oral Mercantil Falta Traslado. 1 Acdo. Núm. Exp. 809/2024.
Gorocica Burgos Guillermo vs. Axa Seguros S.A. de C.V. y Seguros Banamex S.A. de C.V. Oral Mercantil Oral Mercantil Turnar Sent. Interlocutoria. 1 Acdo. Núm. Exp. 619/2016 Segundo Tomo.
Instituto del Fondo Nacional para el Consumo de Los Trabajadores vs. Mendoza Pille Rafael. Oral Mercantil Oral Mercantil Razón Actuarial. 1 Acdo. Núm. Exp. 487/2024.
Pendulum, Sociedad de Responsabilidad Limitada de Capital Variable vs. Lugo Jiménez María Edith. Oral Mercantil Oral Merc. Desecha. 1 Acdo. Núm. Exp. 60/2025.
Rodríguez Ángeles Dora Luz vs. BBVA Seguros México S.A. de C.V. Grupo Financiero BBVA México. Oral Mercantil Oral Mercantil Minuta Sellada. 1 Acdo. Núm. Exp. 658/2018 Segundo Tomo.
Rodríguez Escamilla Juan Carlos y Rodríguez Escamilla Araceli y Escamilla Soto Adriana Araceli y Rodríguez de Ita Juan Carlos su Sucesión vs. Seguros Argos S.A. de C.V. Oral Mercantil Oral Merc. Admite. 1 Acdo. Núm. Exp. 30/2025.
Secreto. Ejecutivo Mercantil Desecha. 1 Acdo. Núm. Exp. 28/2025.
Secreto. Providencias Precautorias Mercantil Prov Prec Desecha. 1 Acdo. Núm. Exp. 39/2025.
Secreto. Ejecutivo Mercantil Oral Mercantil Ejecutivo Mercantil Oral Vista Documentos. 1 Acdo. Núm. Exp. 459/2024.
Secreto. Ejecutivo Mercantil Ejecutivo Mercantil Destrucción. 1 Acdo. Núm. Exp. 49/2025.
Secreto. Providencias Precautorias Mercantil Prov Pre Desecha. 1 Acdo. Núm. Exp. 67/2025.
Secreto. Ejecutivo Mercantil Preven. 1 Acdo. Núm. Exp. 78/2025.
Suárez Félix Díaz José Luis Alfredo y Suárez Félix Díaz Yolanda Margarita y Suárez Félix Díaz Óscar Patricio vs. Tagle Canales Jorge. Oral Civil Oral Civil Destrucción. 1 Acdo. Núm. Exp. 1048/2024.
Vizuet Almazán Luis vs. Ana Compañía de Seguros S.A. de C.V. Oral Mercantil Preven. 1 Acdo. Núm. Exp. 69/2025.

LA SECRETARIA DE ACUERDOS
LIC. MA. TERESA MORA CRUZ

DÉCIMO PRIMERO DE LO CIVIL DE PROCESO ORAL

SECRETARÍA "A"
ACUERDOS DEL 29 DE ENERO DEL 2025

Alandia Pérez Doris Mayte vs. Grupo Aitex S.A. de C.V. y Sandoval Ortiz Gustavo y Pedraza Rivero Berenice. Otros Oralidad Mercantil Nuevo Domicilio-Exhorto. 1 Acdo. Núm. Exp. 104/2024.
Banco Mercantil del Norte S.A. Institución de Banca Múltiple, Grupo Financiero Banorte vs. Armi Servicios a Montacargas S.A. de C.V. y Cuevas Aguilar Mauricio. Otros Oralidad Mercantil Se Le Concede Prorroga. 1 Acdo. Núm. Exp. 17/2024.
BBVA México Sociedad Anónima, Institución de Banca Múltiple, Grupo Financiero BBVA México vs. Cracken Esports S.A. de C.V. y Reyes Rivas Marco Antonio y Reyes Arvizu Martha Alicia. Ejecutivo Mercantil Estarse. 1 Acdo. en Incidente. Núm. Exp. 357/2024.
BBVA México, S.A., Institución de Banca Múltiple, Grupo Financiero BBVA México vs. Top Securus, S.A. de C.V. y Santos Crecencia Benjamín y Hans Suchil Lizbeth Alejandra. Oral Mercantil Nuevo Exh. Lizbeth. 2 Acdos. Núm. Exp. 374/2024.
Carral Dávila Carlos vs. Banco Nacional de México Sociedad Anónima, Integrante del Grupo Financiero Banamex y Buró de Crédito. Otros Oralidad Mercantil Comput para Contestar Banco. 2 Acdos. Núm. Exp. 954/2024.
Mendoza Chacón Juan Bernardo vs. Instituto Mexicano del Seguro Social. Otros Oralidad Civil Conceden Susp. Definitiva. 1 Acdo. en Amparo. Núm. Exp. 491/2024 Amparo Indirecto 1218/2024.
Nr Finance México S.A. de C.V. Sofom E. R vs. Martínez Chávez Paola Rubí. Otros Oralidad Mercantil Requerimiento de Documentos. 1 Acdo. Núm. Exp. 91/2025.
Secreto. Ejecutivo Mercantil Oral Oralidad Mercantil Computo para Desahogar Prevención. 1 Acdo. Núm. Exp. 31/2025.
Secreto. Ejecutivo Mercantil Sicor. 1 Acdo. Núm. Exp. 351/2024.
Secreto. Ejecutivo Mercantil Oral Oralidad Mercantil Computo 3d. 1 Acdo. Núm. Exp. 67/2025.
Secreto. Ejecutivo Mercantil Informe Cnbv Al Oficio 2350. 1 Acdo. en Incidente. Núm. Exp. 770/2024 Providencia Precautoria.
Secreto. Providencias Precautorias Oral Mercantil Prevención. 1 Acdo. Núm. Exp. 81/2025.
Secreto. Ejecutivo Mercantil Requerimiento de Docs. 1 Acdo. Núm. Exp. 84/2025.
Secreto. Ejecutivo Mercantil Oral Oralidad Mercantil Copias Certificadas. 1 Acdo. en Incidente. Núm. Exp. 997/2024 Providencia Precautoria.
Sistema de Crédito Automotriz S.A. de C.V. vs. Barajas Ávalos, Catalina Ávalos Ramírez También Conocida como María Catalina Ávalos Ramírez Érica Judith y Barajas Aguado José Socorro. Otros Oralidad Mercantil Admisorio. 1 Acdo. Núm. Exp. 1044/2024.

SOLO CONSULTA
SOLO CONSULTA
SOLO CONSULTA

Socafi S.A. de C.V. vs. Cruz Reyes Leonel y Navarro Casillas y/o María del Rosario Navarro Casillas Ma. del Rosario. Ejecutivo Mercantil Rebeldía, Admisión de Pruebs. y Fecha para Aud. de Ley. 1 Acdo. Núm. Exp. 917/2024.

Soto García Aurelia vs. Sierra Achotegui Juan Bosco. Ejecutivo Mercantil Oral Oralidad Mercantil Dada Nueva Cuenta. 1 Acdo. Núm. Exp. 767/2024.

AUDIENCIA

Amador Olvera Héctor Miguel vs. Hdi Seguros S.A. de C.V. vs. Toyota Financial Services México, S.A. de C.V. Acta Aud. de Juic. Otros Oralidad Mercantil. 1 Audiencia. Núm. Exp. 697/2024 Expediente.

SENTENCIA DEFINITIVA DEL 29 DE ENERO DEL 2025

Amador Olvera Héctor Miguel vs. Hdi Seguros S.A. de C.V. vs. Toyota Financial Services México, S.A. de C.V. Otros Oralidad Mercantil Sent. Def. 1 Núm. Exp. 697/2024 Expediente

LA SECRETARIA DE ACUERDOS POR MINISTERIO DE LEY
LIC. ABIGAIL ARTEAGA HERNÁNDEZ

SECRETARÍA "B"
ACUERDOS DEL 29 DE ENERO DEL 2025

Autofinanciamiento México, S.A. de C.V. vs. Jorge Ignacio Villegas Noguez, Ignacio Villegas Thomas y Soledad Noguez Osornio. Oral Mercantil Apoderados Acreditan Personalidad. 1 Acdo. Núm. Exp. 558/2018.

Bancoppel Sociedad Anónima, Institución de Banca Múltiple vs. Jugueteros Mexicanos, Sociedad Anónima de Capital Variable, y Guízar González Enrique y Guízar González Daniel. Otros Oralidad Mercantil Autr. de Persona. 1 Acdo. Núm. Exp. 835/2024.

BBVA México Sociedad Anónima Institución de Banca Múltiple, Grupo Financiero BBVA México vs. Zeta Públicorp S.A. de C.V. y Zárate Delgado Ricardo y Delgado Díaz Guillermina y Gorbeña Beristain Bertha Matilde y Sánchez Flores Carla Geneveive. Ejecutivo Mercantil Oral Oralidad Mercantil Devolución de Docuemntos. 1 Acdo. en Incidente. Núm. Exp. 318/2023 Inc. de Providencias Precautorias.

Castro Lozada Víctor Mauricio vs. Castro Vázquez Luis y Director General del Registro Público de la Propiedad y del Comercio de la Ciudad de México. Otros Oralidad Civil Cómputo Tres Días. 1 Acdo. Núm. Exp. 62/2025.

Cepeda de Hoyos David vs. Cepeda Dávila su Sucesión Arnoldo Jaime. Otros Oralidad Civil Cómputo 90 Días. 1 Acdo. Núm. Exp. 20/2025.

Chávez Carmona Miguel Eduardo vs. Axa Seguros S.A. de C.V. Cump. de Contrato Oralidad Mercantil Desecha Amparo. 1 Acdo. en Amparo. Núm. Exp. 355/2024 Amparo de la Demandada.

Daikin Airconditioning México, Sociedad de Responsabilidad Limitada de Capital Variable vs. Ingeniería y Servicios Adm S.A. de C.V. Otros Oralidad Mercantil Se Autorizan Copias. 1 Acdo. Núm. Exp. 738/2022.

Integradora Agrícola de Productores del Valle de Apatzingan S.A. P. I. de C.V. vs. Moreno Oregon Fructuoso. Otros Oralidad Mercantil Cómputo Tres Días. 1 Acdo. Núm. Exp. 25/2025.

Luna Monroy Josué Alejandro vs. Aguas Latinas México S. de R. L. de C.V. Jurisdiccción Voluntaria Oral Mercantil Prevención. 1 Acdo. Núm. Exp. 72/2025.

Pérez Ortega Noemí vs. BBVA México, S.A., Institución de Banca Múltiple, Grupo Financiero BBVA México y BBVA Seguros México, S.A. de C.V., Grupo Financiero BBVA México. Otros Oralidad Mercantil Requerimiento Al Banco y Girar Oficio. 3 Acdos. Núm. Exp. 405/2024.

Prana Power S.A. P. I. de C.V. vs. Hilaturas Unión S.A. de C.V. y Cohen Zaga Máyer. Otros Oralidad Mercantil Cómputo Tres Días. 1 Acdo. Núm. Exp. 65/2025.

Promotora Acu S.A. de C.V. vs. Viguetas y Bovedillas S.A. de C.V. Ejecutivo Mercantil Oral Oralidad Mercantil Emplazar a Tercero Interesado. 1 Acdo. en Amparo. Núm. Exp. 380/2021 Amparo Actora Promotora.

Sacude Tu Mente Sociedad Civil vs. Valdivia Rocha Daniel Salvador. Otros Oralidad Civil Solicita Billete- Girar Oficio. 1 Acdo. Núm. Exp. 315/2022 Exp. Tomo II.

Secreto. Providencias Precautorias Oral Mercantil Cómputo Tres Días. 1 Acdo. Núm. Exp. 215/2023.

Secreto. Ejecutivo Mercantil Cómputo Tres Días. 1 Acdo. Núm. Exp. 35/2025.

Secreto. Ejecutivo Mercantil Oral Mercantil Autr. de Personas. 1 Acdo. Núm. Exp. 425/2021.

Secreto. Ejecutivo Mercantil Computo 90 Días. 1 Acdo. Núm. Exp. 45/2025.

Secreto. Providencias Precautorias Oral Mercantil Razón Imposibilidad. 2 Acdos. Núm. Exp. 522/2024.

Secreto. Ejecutivo Mercantil Precisa Domicilio. 2 Acdos. Núm. Exp. 538/2024.

Secreto. Providencias Precautorias Oral Mercantil Cómputo Tres Días. 1 Acdo. Núm. Exp. 58/2025.

Secreto. Ejecutivo Mercantil Admisorio. 1 Acdo. Núm. Exp. 68/2025.

Secreto. Ejecutivo Mercantil Cómputo Tres Días. 1 Acdo. Núm. Exp. 85/2025.

Secreto. Ejecutivo Mercantil Requerimiento de Documentos. 1 Acdo. Núm. Exp. 92/2025.

Tinajero Sánchez Juan Carlos vs. Alcaldia Tlalpan Ciudad de México. Otros Oralidad Civil Cómputo 90 Días. 1 Acdo. Núm. Exp. 315/2024.

Virwo D&S S.A. de C.V. vs. Cervantes Pérez José Jorge y Hernández Ayala Luz María. Otros Oralidad Civil Autr. de Persona. 1 Acdo. Núm. Exp. 282/2024.

SENTENCIAS INTERLOCUTORIAS

Ramírez Moreno Rosario Berenice vs. Banco Nacional de México S.A. Integrante del Grupo Financiero Banamex. Otros Oralidad Mercantil Sent. Interl. 1 Sent. Inter. en Secc. de Ejecución. Núm. Exp. 735/2023

Secreto. Otros Oralidad Mercantil Sent. Interl. 1 Sent. Inter. en Incidente. Núm. Exp. 105/2024 Inc. de Providencias Precautorias

Secreto. Ejecutivo Mercantil Oral Oralidad Mercantil Sent. Interl. 1 Sent. Inter. en Incidente. Núm. Exp. 492/2024 Inc. de Providencias Precautorias

LA SECRETARIA DE ACUERDOS
LIC. BRENDA PAREDES ORTIZ

SECRETARÍA "C"
ACUERDOS DEL 29 DE ENERO DEL 2025

Alcocer Castrejón Carmen vs. De la Rosa Ríos Melissa. Ejecutivo Mercantil Manifestaciones. 1 Acdo. Núm. Exp. 368/2024.

Figueroa Rodríguez Carlos vs. BBVA México S.A. Institución de Banca Múltiple, Grupo Financiero BBVA México. Otros Oralidad Mercantil Comparecencia Entrega de Cheque. 1 Acdo. Núm. Exp. 706/2024.

Gutiérrez Solórzano Samuel vs. A. N. A. Compañía de Seguros S.A. de C.V. Otros Oralidad Mercantil No Ha Lugar. 1 Acdo. en Otros. Núm. Exp. 619/2022 Tomo II.

Matus Hernández Érika vs. Cardona Núñez Hugo Alberto. Ejecutivo Mercantil Oral Oralidad Mercantil Contestación a la Demanda. 1 Acdo. Núm. Exp. 816/2024.

Montes de Oca Rafael Servín vs. Servín Almaraz Miguel Ángel y Recillas Hernández Fabiola. Otros Oralidad Civil Federeles (Solo Agregar). 2 Acdos. en Amparo. Núm. Exp. 699/2022 Amparo Indirecto 1084/2024.

Rojas Sánchez Arturo vs. Rolón Trillo Érika Gabriela. Otros Oralidad Civil Nuevo Dom. para Emplazar. 1 Acdo. Núm. Exp. 846/2024.

Secreto. Providencias Precautorias Oral Mercantil Girar Oficios. 1 Acdo. Núm. Exp. 349/2024.

Secreto. Ejecutivo Mercantil Girar Oficios de Localización. 1 Acdo. Núm. Exp. 409/2024.

Secreto. Ejecutivo Mercantil Admisorio. 1 Acdo. Núm. Exp. 43/2025.

Secreto. Ejecutivo Mercantil Oral Oralidad Mercantil No Ha Lugar. 1 Acdo. Núm. Exp. 459/2024.

Secreto. Ejecutivo Mercantil Admisorio. 1 Acdo. Núm. Exp. 49/2025.

Secreto. Otros Oralidad Mercantil 1 Acdo. Núm. Exp. 59/2025.

Secreto. Otros Oralidad Mercantil Computo 3 Días. 1 Acdo. Núm. Exp. 63/2025.

Secreto. Ejecutivo Mercantil Inc. de Providencias. 1 Acdo. en Incidente. Núm. Exp. 993/2024 Providencias Precautorias.

AUDIENCIA

Anaya Garza Enedelia vs. Constructora C- 4 S.A. de C.V. Aud. Prelim. Otros Oralidad Civil. 1 Audiencia. Núm. Exp. 476/2024.

Unifin Financiera, Sociedad Anónima Bursátil de Capital Variable antes Unifin Financiera, Sociedad Anónima Bursátil de Capital Variable Sociedad Financiera de Objeto Múltiple, Entidad No

SOLO CONSULTA
SOLO CONSULTA
SOLO CONSULTA

Regulada vs. Lam Cattle, S. P. R. de R. L. de C.V. y Castillo Gómez Mario. Aud. Prelim. Otros Oralidad Mercantil. 1 Audiencia. Núm. Exp. 363/2022.

EL SECRETARIO DE ACUERDOS
LIC. DAVID ROBERTO MERCADO ROJAS

DÉCIMO SEGUNDO DE LO CIVIL DE PROCESO ORAL

SECRETARÍA "A"
ACUERDOS DEL 29 DE ENERO DEL 2025

Abastecedora de Coches S.A. de C.V. vs. Marín Hernández Eduardo y Marín Hernández Javier. Ejecutivo Mercantil Ejecutivo Mercantil. 1 Acdo. Núm. Exp. 381/2024.
Abastecedora de Coches S.A. de C.V. vs. Solórzano López Mauricio y Gómez Pérez Armando. Ejecutivo Mercantil Oral Mercantil Ejecutivo Mercantil. 1 Acdo. Núm. Exp. 197/2023.
Banco Santander México, S.A., Institución de Banca Múltiple, Grupo Financiero Santander México vs. Grupo Editorial Raf, S.A. de C.V. y Impulsora y Administradora de Capital y Desarrollo Raf, S.A. de C.V. y Ortega Romero Lydia de Los Ángeles. Oral Mercantil Ejecutivo Mercantil. 1 Acdo. Núm. Exp. 494/2022.
Campos Ramírez Diego y Campos Barragán Sharon Joseline y Cruz Emma y García Cano Israel vs. Herrera Tovar Érika Indra. Ejecutivo Mercantil Ejecutivo Mercantil. 1 Acdo. Núm. Exp. 394/2024.
Canales Palma Sanjuan vs. Banco Azteca Sa Institución de Banca Múltiple. Oral Mercantil Oral Mercantil. 1 Acdo. Núm. Exp. 154/2023.
Cortizo Arguelles y Asocoados S.C. vs. Grupo Constructor Sqa Sociedad Anónima Promotora de Inversión de Capital Variable. Oral Mercantil Oral Mercantil. 1 Acdo. Núm. Exp. 147/2022.
Flexirent S.A. de C.V. vs. Grupo Constructor Urbimax S.A. de C.V. Ejecutivo Mercantil Oral Oralidad Mercantil Ejecutivo Mercantil Oral. 1 Acdo. Núm. Exp. 557/2023.
Hernández Torres Josefina vs. Bobadilla Cedillo Miguel y Jefe de Gbierno de la Ciudad de México y Director del Registro Público de la Propiedad y del Comercio de la Ciudad de México. Oral Civil Oral Civil. 1 Acdo. Núm. Exp. 244/2024.
Instituto Mexicano del Seguro Social vs. Sánchez Jaime Patricia. Otros Oralidad Civil Oral Civil. 1 Acdo. Núm. Exp. 171/2022.
Ku Bo Financiero S.A. de C.V. Sfp vs. Blancas Cabrera Stefania. Oral Mercantil Oral Mercantil. 1 Acdo. Núm. Exp. 801/2024.
López Carlos Armando vs. López Hernández Jorge. Ejecutivo Mercantil Oral Mercantil 4 Acdos. en Amparo. Núm. Exp. 761/2024.
López Enríquez Brenda Michelle vs. Citibanamex Seguros S.A. de C.V. Oral Mercantil Oral Mercantil. 1 Acdo. Núm. Exp. 187/2023.
Martínez García Brenda Marina vs. Zurich Vida Compañía de Seguros S.A. Oral Mercantil Oral Mercantil. 1 Acdo. Núm. Exp. 51/2023.
Morales López César Edgardo vs. Importadora Las Rosas S.A. de C.V. Ejecutivo Mercantil Oral Mercantil Ejecutivo Mercantil Oral. 2 Acdos. Núm. Exp. 721/2022.
Multimovil S.A. de C.V. vs. Hokatsa Ingeniería S.A. de C.V. y Hojyo Katsuda Jorge Ignacio y Hojyo Katsuda Roberto. Oral Mercantil Oral Mercantil Caducidad. 1 Acdo. Núm. Exp. 181/2022.
Sánchez Coeto Juan Francisco. Oral Civil 1 Acdo. Núm. Exp. 40/2025.
Savino del Bene México S.A. de C.V. Oral Mercantil Expedientillo. 1 Acdo. en Expedientillo. Núm. Exp. 737/2024.
Secreto. Ejecutivo Mercantil Ejecutivo Mercantil. 1 Acdo. Núm. Exp. 514/2024.
Secreto. Ejecutivo Mercantil 1 Acdo. Núm. Exp. 74/2025.
Sofom Inbursa S.A. de C.V. Sociedad Financiera de Objeto Múltiple Entidad Regulada Grupo Financiero Inbursa vs. Enríquez Morales Luis Alejandro. Oral Mercantil Oral Mercantil. 2 Acdos. Núm. Exp. 1000/2024.

LA SECRETARIA DE ACUERDOS
LIC. LUZ EDITH VELARDE BERNAL

SECRETARÍA "B"
ACUERDOS DEL 29 DE ENERO DEL 2025

Almazán Alvarado Salvador vs. Almazán Pineda Rafael y Cervantes de la Mora Guadalupe. Oral Civil 1 Acdo. Núm. Exp. 82/2023.
Bio Systems de México Sociedad Anónima de Capital Variable vs. Expertos Comensales de México. Otros Oralidad Mercantil Autorización. 1 Acdo. Núm. Exp. 688/2024.
Cetelem, S.A. de C.V. Sociedad Financiera de Objeto Múltiple, Entidad Regulada, Grupo Financiero Inbursa vs. Arriaga Medina Daniel. Ejecutivo Mercantil 1 Acdo. Núm. Exp. 678/2024.
Chávez Pérez Roberto Óscar vs. Chubb Seguros México, S.A. Oral Mercantil Oral Mercantil. 1 Acdo. Núm. Exp. 702/2018.
Cía. Textil Gama S.A. de C.V. vs. Dw Ait S.A. de C.V. Medios Preparatorios Oral Mercantil 1 Acdo. Núm. Exp. 1035/2024.
Ckd Activos 10 Sapi de C.V. vs. María de Los Ángeles. Ejecutivo Mercantil 1 Acdo. Núm. Exp. 542/2024.
Finprospera Sapi de C.V. Sofom Enr vs. Hernández Cifuentes Ramiro. Ejecutivo Mercantil 1 Acdo. Núm. Exp. 375/2024.
Icelo Martínez Juan vs. Restaurante Arroyo S.A. de C.V. Medios Preparatorios Mercantil Acdo. 1 Acdo. Núm. Exp. 978/2024.
Portafolio de Negocios, S.A. de C.V., Sofom E. R vs. Fernández Fernández Julián. Providencias Precautorias Mercantil Turnar Cédula. 1 Acdo. Núm. Exp. 482/2023.
Secreto. Providencias Precautorias Oral Mercantil Expedir Copias Certificadas y Devolver Documentos. 1 Acdo. Núm. Exp. 1032/2024.
Secreto. Ejecutivo Mercantil Girar Oficios Localización. 1 Acdo. Núm. Exp. 658/2024.
Secreto. Ejecutivo Mercantil 1 Acdo. Núm. Exp. 78/2025.
Secreto. Ejecutivo Mercantil Oral Oralidad Mercantil Exhibe Minuta y Autorización. 1 Acdo. Núm. Exp. 798/2022.
Secreto. Ejecutivo Mercantil Oral Oralidad Mercantil 2 Acdos. Núm. Exp. 915/2024.
Toyota Financial Services México S.A. de C.V. vs. Flores Pedraza José. Ejecutivo Mercantil 1 Acdo. Núm. Exp. 892/2024.
AUDIENCIA NO PUBLICADA
Grupo Maderero San Esteban S.A. de C.V. por Conducto de su Apoderado Legal Rafic Esteban Estefan vs. Seman Baker S.A. de C.V. y Seman Chahin Jorge Amin y Seman Chahin Luis Manuel y Chahin Vda. de Seman Sonia y Baker Díaz Kris y Baker Díaz Juan. Otros Oralidad Mercantil. 1 Audiencia. Núm. Exp. 712/2023.
SENTENCIA DEFINITIVA NO PUBLICADA DEL 29 DE ENERO DEL 2025
Grupo Maderero San Esteban S.A. de C.V. por Conducto de su Apoderado Legal Rafic Esteban Estefan vs. Seman Baker S.A. de C.V. y Seman Chahin Jorge Amin y Seman Chahin Luis Manuel y Chahin Vda. de Seman Sonia y Baker Díaz Kris y Baker Díaz Juan. Otros Oralidad Mercantil 1 Núm. Exp. 712/2023

LA SECRETARIA DE ACUERDOS
LIC. VICKY VERÓNICA JUÁREZ CORONADO

SECRETARÍA "C"
ACUERDOS DEL 29 DE ENERO DEL 2025

Banco Santander México Sociedad Anónima Institución de Banca Múltiple Grupo Financiero Santander México vs. Téllez Villa Sergio. Ejecutivo Mercantil 1 Acdo. Núm. Exp. 503/2024.
Camacho Durán Carlos vs. Arkafin Sapi de C.V. Sofom Enr y Arrbit Arrendamiento de Bienes para Trabajo Sapi de C.V. y Cibanco Sa Institución de Banca Múltiple en su Calidad de Fiduciario de Los Fideicomisos Identificados como Cob 3285 y Cib 3313. Oral Mercantil 1 Acdo. Núm. Exp. 833/2024.
Chg- Meridian México S.A. P. I. de C.V. vs. Inmobiliaria Hotelera Coca S.A. de C.V. y Ma. Elena Cano Carranco. Oral Mercantil 1 Acdo. Núm. Exp. 716/2019.
Ernesto Fabián Reyes Ortiz vs. María Ignacia Ornelas Navarro. Oral Civil 1 Acdo. Núm. Exp. 43/2014.
Inteligencia Implementada a la Productividad Administrativa S.A. de C.V. vs. Bw Maill Corporation S.A. de C.V. Ejecutivo Mercantil 1 Acdo. Núm. Exp. 69/2025.
Secreto. Ejecutivo Mercantil 1 Acdo. Núm. Exp. 29/2025.
Secreto. Ejecutivo Mercantil 1 Acdo. Núm. Exp. 826/2024.
Secreto. Providencias Precautorias Mercantil 1 Acdo. Núm. Exp. 863/2024.
Si Vale México S.A. de C.V. vs. Vilival S.A. de C.V. Oral Mercantil 1 Acdo. Núm. Exp. 30/2025.
Soldi Capital S.A. de C.V. Sofom Enr vs. Instituto Casa Lamat S.A. de C.V. Ejecutivo Mercantil Oral Mercantil 3 Acdos. en Amparo. Núm. Exp. 533/2023 Indirecto 435/2024.

SOLO CONSULTA
SOLO CONSULTA
SOLO CONSULTA

NO PUBLICADO
Nava Vázquez José César vs. Aridjis Vázquez Nicias René y Aridjis Fernández Karla Rebeca. Ejecutivo Mercantil Oral Mercantil 1 Acdo. Núm. Exp. 726/2024.

LA SECRETARIA DE ACUERDOS
LIC. LUZ EDITH VELARDE BERNAL

DÉCIMO TERCERO DE LO CIVIL DE PROCESO ORAL

SECRETARÍA "A"
ACUERDOS DEL 29 DE ENERO DEL 2025

Autofinanciamiento México Sociedad Anónima de Capital Variable vs. Marisol Fernanda Higueroa y Otro. Oral Mercantil Tramite. 1 Acdo. Núm. Exp. 752/2017.
Banco Mercantil del Norte S.A. Institución de Banca Múltiple Grupo Financiera Banorte vs. Méndez Luis Fulgencio. Providencias Precautorias Oral Mercantil Tramite. 1 Acdo. Núm. Exp. 775/2024.
Banco Nacional de México Sa Integrante del Grupo Financiero Banamex vs. Corporación Skin Mates S.A. de C.V. y Jiménez Sánchez Roberto. Ejecutivo Mercantil Tramite. 1 Acdo. en Incidente. Núm. Exp. 673/2024 Providencias Precautorias.
BBVA México Sa Institución de Banca Múltiple Grupo Financiero BBVA México vs. Lovera Cárdenas Ronny Germán. Oral Mercantil Previene. 1 Acdo. Núm. Exp. 97/2025.
BBVA México, S.A., Institución de Banca Múltiple, Grupo Financiero BBVA México vs. Juárez Hernández Montserrat. Otros Oralidad Mercantil 1 Acdo. Núm. Exp. 718/2023.
Caja de Previsión de la Policía Preventiva de la Ciudad de México vs. Avicena Arroyo Miguel Ángel. Otros Oralidad Civil Tramite. 1 Acdo. Núm. Exp. 100/2024.
Comercializadora de Motocicletas de Calidad S.A. de C.V. vs. Jc Integración Global S.A. de C.V. Medios Preparatorios Mercantil Audiencia. 1 Acdo. Núm. Exp. 706/2024.
Franco Cruz Isidro y Díaz González Rafael vs. Ruíz Roque Jazmín Ruth. Otros Oralidad Civil Tramite. 1 Acdo. Núm. Exp. 103/2024.
Hospitales H S.A. de C.V. vs. Hernández y Alcocer Luis Fernando su Sucesión y Hernández Alcocer También Conocido como Luis Fernando y Gómez Ábrego Carolina. Cump. de Contrato Oralidad Mercantil Tramite. 1 Acdo. Núm. Exp. 295/2023.
Libertad Servicios Financieros S.A. de C.V. Sfp vs. Difaic S de R.L. Mi y y-o. Mauricio Pérez Ramírez. Ejecutivo Mercantil Oral Oralidad Mercantil Tramite. 1 Acdo. Núm. Exp. 877/2024.
Lopera Casabuena Margarita Rosa vs. Santos Moreno Israel. Ejecutivo Mercantil Oral Oralidad Mercantil Tramite. 1 Acdo. Núm. Exp. 19/2025.
Mejorando Vidas y Aumentando Sonrisas A.C. vs. Hernández Casillas Citlally Judith. Otros Oralidad Civil Tramite. 1 Acdo. Núm. Exp. 148/2024.
Nr Finance México S.A. de C.V. vs. Eduardo. Ejecutivo Mercantil Tramite. 1 Acdo. Núm. Exp. 34/2025.
Nr Finance México, S.A. de C.V. vs. Huerta Domínguez Sofía Guadalupe. Oral Mercantil Previene. 1 Acdo. Núm. Exp. 91/2025.
Regio Gas Sociedad Anónima de Capital Variable vs. Tanques y Troquelados Vaga Sociedad Anónima de Capital Variable. Resc. de Contrato Oralidad Mercantil Aud. Prel. 1 Acdo. Núm. Exp. 283/2024.
Secreto. Ejecutivo Mercantil Previene. 1 Acdo. Núm. Exp. 100/2025.
Secreto. Ejecutivo Mercantil Admite. 1 Acdo. Núm. Exp. 73/2025.
Secreto. Ejecutivo Mercantil Previene. 1 Acdo. Núm. Exp. 82/2025.
Secreto. Ejecutivo Mercantil Previene. 1 Acdo. Núm. Exp. 85/2025.
Soluciones Corporativas Acfi S.C. vs. Salinas Méndez Stephany. Otros Oralidad Civil Tramite. 1 Acdo. Núm. Exp. 205/2024.
Tolento Maciel José Luis vs. Cuevas Bautista Florentino. Ejecutivo Mercantil Oral Oralidad Mercantil Tramite. 1 Acdo. Núm. Exp. 241/2024.

SENTENCIA INTERLOCUTORIA
Espinosa Golzarri Fernando José vs. Uribe Núñez María Luisa Victoria. Proforma Oralidad Civil Sent Inter 1 Núm. Exp. 724/2024

EL SECRETARIO DE ACUERDOS
LIC. HERIBRANT PEDRAZA MEZA

SECRETARÍA "B"
ACUERDOS DEL 29 DE ENERO DEL 2025

A G Business Innovation México vs. Valdés Román Gamaliel. Ord. Mercantil Nueva Fecha. 1 Acdo. Núm. Exp. 974/2024.
Abastecedora Rutren S.A. de C.V. vs. Relaciones Gastronómicas S.A. de C.V. Otros Oralidad Mercantil Autr. Sigj. 1 Acdo. Núm. Exp. 353/2024.
Ahued Karam Vanessa vs. BBVA Seguros México S.A. de C.V. Grupo Financiero BBVA México. Pago de Seguro Oralidad Mercantil Autr. Sigj. 1 Acdo. Núm. Exp. 248/2024.
Artecola México S.A. de C.V. vs. Dapsa Pegamentos S.A. de C.V. y Tamayo Pino Miguel y Tamayo Pino Silvia. Otros Oralidad Mercantil Dil- Dilig. 1 Acdo. en Amparo. Núm. Exp. 14/2024.
Artecola México S.A. de C.V. vs. Dapsa Pegamentos S.A. de C.V. y Tamayo Pino Miguel y Tamayo Pino Silvia. Otros Oralidad Mercantil Mandatarios. 1 Acdo. en Otros. Núm. Exp. 14/2024 Segunto Tomo.
Barba Luna Alonso Amadeo y Rivera Rodríguez María Fernanda vs. Ángeles González Yussel Eduardo y Ángeles Arreola Jesús. Cump. de Contrato Oralidad Mercantil Dev- Doc- Archivo. 1 Acdo. Núm. Exp. 260/2023.
BBVA México, S.A., Institución de Banca Múltiple, Grupo Financiero BBVA México vs. Gómez Esparza Daniel Agapito. Oral Mercantil Trámite. 1 Acdo. Núm. Exp. 263/2023.
Brenda Estefania vs. Enrique. Ejecutivo Mercantil No Se Autoriza Sigj. 1 Acdo. Núm. Exp. 17/2025.
Corporativo Laudex Sapi de C.V. Sofom Enr vs. Sánchez Esquivel Erik. Oral Mercantil Trámite. 1 Acdo. Núm. Exp. 659/2022.
Cruz Osorio Eulalia vs. Hernández Guerrero Seferino. Plenaria de Pos. Oralidad Civil 1 Acdo. Núm. Exp. 626/2024.
Daimler Financial Services México Sociedad de Responsabilidad Limitada de Capital Variable vs. Grupo Pg Constructores y Supervisores, S.A. de C.V. y Pérez Muñoz Esteban. Ejecutivo Mercantil Oral Oralidad Mercantil Dev- Exh- Sin Diligenciar. 1 Acdo. Núm. Exp. 302/2022.
Dirección de Comercio Sociedad Anónima de Capital Variable vs. Alma Artemisa Aguilar García, Director de Obras Públicas y Urbanismo de Charo, Michoacán, Director del Registro Público de la Propiedad Raíz y de Comercio del Estado de Michoacán. Oral Civil Trámite. 1 Acdo. en Otros. Núm. Exp. 791/2019 Segunto Tomo.
García Jiménez Antonio vs. García Jiménez Daniel y Núñez Contreras Alicia y También Conocida como María Alicia Núñez Contreras. Oral Civil Enterado. 1 Acdo. en Amparo. Núm. Exp. 266/2023 968/2024- VI.
José Mejía Salgado y María Enena Valles Campos vs. Inmobiliaria Pegema, Sociedad Anónima. Oral Civil Trámite. 1 Acdo. en Expedientillo. Núm. Exp. 350/2019 Expedientillo.
Meouchi Salma y Amer Salah vs. Abbud García Omar Antonio. Otros Oralidad Civil Enterado. 1 Acdo. en Amparo. Núm. Exp. 131/2024 Amparo 646- 2024- V.
Millán Ramírez David vs. Salas Tirado Bani. Nul. de Contrato Oralidad Civil Trámite. 1 Acdo. Núm. Exp. 287/2024.
Ortiz Téllez Emma Lidia vs. Jurado Peralta Hugo. Cump. de Contrato Oralidad Mercantil Admisión Amparo Directo Actora. 1 Acdo. en Amparo. Núm. Exp. 515/2022 Amparo Promov. por la Parte Actora.
Productos Químicos y Servicios Ambientales S.A. de C.V. vs. Química Rosmar S.A. de C.V. Oral Mercantil Trámite. 1 Acdo. Núm. Exp. 533/2023.
Secreto. Ejecutivo Mercantil Autr. Sigj. 1 Acdo. Núm. Exp. 1013/2024.
Secreto. Providencias Precautorias Mercantil Exhibe mal Poliza. 1 Acdo. Núm. Exp. 32/2025.
Secreto. Ejecutivo Mercantil Autr. Sigj. 1 Acdo. Núm. Exp. 347/2024.
Secreto. Ejecutivo Mercantil Nuevo Exhorto. 1 Acdo. Núm. Exp. 422/2024.
Secreto. Ejecutivo Mercantil 1 Acdo. Núm. Exp. 77/2025.
Secreto. Ejecutivo Mercantil Prevención Lineamientos. 1 Acdo. Núm. Exp. 89/2025.
Tartakovski Olechnowicz Dan vs. Banco Ve por más Sa Institución de Banca Múltiple Grupo Financiero Ve por más en su Carácter de Fiduciaria. Otros Oralidad Mercantil Autr. Sigj. 1 Acdo. Núm. Exp. 932/2024.

SOLO CONSULTA
SOLO CONSULTA
SOLO CONSULTA

Valle Redondo S.A. de C.V. vs. Prem Bev México Srl de C.V. Cump. de Contrato Oralidad Mercantil Dev- Exh- Sin Diligenciar- Copias. 1 Acdo. Núm. Exp. 593/2024.
Vázquez Gallardo Grisel vs. Banco Nacional de México Sa Integrante del Grupo Financiero Banamex. Oral Mercantil Deberá Estarse. 2 Acdos. Núm. Exp. 1026/2024.
AUDIENCIA
Barba Luna Alonso Amadeo y Rivera Rodríguez María Fernanda vs. Ángeles González Yussel Eduardo y Ángeles Arreola Jesús. Cump. de Contrato Oralidad Mercantil. 1 Audiencia. Núm. Exp. 260/2023.

LA SECRETARIA DE ACUERDOS
LIC. ARLEN VILLEGAS GÓMEZ

SECRETARÍA "C"
ACUERDOS DEL 29 DE ENERO DEL 2025

Autofinanciamiento México, Sociedad Anónima de Capital Variable vs. Gustavo Adolfo Falcón Paz, Bernardo Oropeza Moscoso y Angélica María Falcón Ruíz. Oral Mercantil 1 Acdo. Núm. Exp. 288/2019.
Banca Afirme, Sociedad Anónima, Institución de Banca Múltiple, Afirme Grupo Financiero vs. Montes Ledesma Beatriz. Cump. de Contrato Oralidad Mercantil 1 Acdo. en Incidente. Núm. Exp. 330/2023 Providencias Precautorias.
Banco Nacional del Ejército Fuerza Aérea y Armada, Sociedad Nacional de Crédito, Institución de Banca de Desarrollo vs. Jiménez Gálvez Pedro Antonio. Otros Oralidad Mercantil 1 Acdo. Núm. Exp. 795/2024.
BBVA Bancomer, Sociedad Anónima Institución de Banca Múltiple, Grupo Financiero BBVA Bancomer vs. Cazarez Pérez Marco Antonio. Oral Mercantil 1 Acdo. Núm. Exp. 210/2021.
BBVA México, S.A., Institución de Banca Múltiple, Grupo Financiero BBVA México vs. Cortés López Elvira. Otros Oralidad Mercantil 1 Acdo. Núm. Exp. 642/2024.
Chávez Jasso Raxel Alan vs. Alvarado Cervantes Marisol. Oral Civil 1 Acdo. Núm. Exp. 585/2023.
Corporativo Laudex Sapi de C.V. Sofom Enr vs. Hidalgo Romero Ricardo Esteban y Nava Carmona Blas Jonathan. Oral Mercantil 1 Acdo. Núm. Exp. 987/2024.
HSBC México Sa Institución de Banca Múltiple Grupo Financiero HSBC vs. Díaz Arriaga Arturo. Providencias Precautorias Oral Mercantil 3 Acdos. Núm. Exp. 495/2024.
Margalli Alcántara Rosa María vs. Luisa Reyes Gómez. Oral Civil 1 Acdo. Núm. Exp. 471/2018.
Martínez Romero Javier Israel vs. Seguros Inbursa S.A. Grupo Financiero Inbursa. Oral Mercantil 1 Acdo. en Amparo. Núm. Exp. 525/2023 D. C. 381//2024.
Montacargas M H S.A. de C.V. vs. Corporación H R C S.A. de C.V. Otros Oralidad Mercantil 1 Acdo. Núm. Exp. 648/2023.
Monto Fácil Sociedad Anónima Promotora de Inversión de Capital Variable Sociedad Financiera de Objeto Múltiple Entidad No Regulada y También Conocida como Monto Fácil Sapi de C.V. Sofom Enr vs. Anzures Sánchez Cecilia. Ejecutivo Mercantil 1 Acdo. Núm. Exp. 468/2024.
Nifin Financiera Sab de C.V. vs. Villareal de Los Santos Alonso y Servicios Especializados de la Construcción y Proyecto S.A. de C.V. Otros Oralidad Mercantil 1 Acdo. Núm. Exp. 453/2024.
Promoción de Infraestructura Advance S.A. de C.V. vs. Chubb Fianzas Monterrey Aseguradora de Aución S.A. (Antes Ace Fianzas Monterrey S.A.) y Constructora Chufani S.A. de C.V. Oral Mercantil 1 Acdo. en Amparo. Núm. Exp. 519/2023 Amparo Actora.
Reyes Córdova José Antonio vs. Seguridad Privada Grupo Delgher S.C. y Hernández López José Gilberto. Juris. Voluntaria Civil 1 Acdo. Núm. Exp. 390/2023.
Secreto. Ejecutivo Mercantil 1 Acdo. Núm. Exp. 567/2024.
Secreto. Ejecutivo Mercantil 1 Acdo. en Incidente. Núm. Exp. 567/2024 Providencias Precautorias.
Secreto. Ejecutivo Mercantil 1 Acdo. Núm. Exp. 696/2024.
Secreto. Ejecutivo Mercantil Oral Oralidad Mercantil 1 Acdo. Núm. Exp. 747/2024.
Secreto. Ejecutivo Mercantil Oral Oralidad Mercantil 1 Acdo. en Incidente. Núm. Exp. 747/2024 Providencia Precautoria.
Secreto. Ejecutivo Mercantil 1 Acdo. Núm. Exp. 786/2024.
Secreto. Ejecutivo Mercantil 1 Acdo. Núm. Exp. 876/2024.
Secreto. Ejecutivo Mercantil 1 Acdo. Núm. Exp. 888/2024.
Secreto. Ejecutivo Mercantil 1 Acdo. en Incidente. Núm. Exp. 888/2024 Providencia Precautoria.
Secreto. Providencias Precautorias Oral Mercantil 1 Acdo. Núm. Exp. 957/2024 Providencias Precautorias.
Secreto. Providencias Precautorias Oral Mercantil 1 Acdo. Núm. Exp. 984/2024.
Sindicato Nacional de Controladores de Transito Aéreo Sinacta vs. Campilla Gómez Raúl Gumesindo y Castillo Ocampo Ana Leticia y Grupo Inmobiliario Barphill S.A. de C.V. Prescrip. Positiva Oralidad Civil 2 Acdos. Núm. Exp. 3/2025.
NO PUBLICADOS
Secreto. Providencias Precautorias Mercantil 1 Acdo. Núm. Exp. 81/2025.
Secreto. Ejecutivo Mercantil 1 Acdo. Núm. Exp. 84/2025.

LA SECRETARIA DE ACUERDOS
LIC. TANIA HAYDEE ORTIZ SALDAÑA

DÉCIMO CUARTO DE LO CIVIL DE PROCESO ORAL Y DE TUTELA DE DERECHOS HUMANOS DE LA CIUDAD DE MÉXICO

SECRETARÍA "A"
ACUERDOS DEL 29 DE ENERO DEL 2025

Axa Seguros S.A. de C.V. vs. Sociedad Hipotecaria Federal S.N.C. Institución de Banca de Desarrollo. Oral Mercantil C. Se Informa Proveído. 1 Acdo. en Amparo. Núm. Exp. 104/2021 Amparo 913/2023- Vii.
Blu Asistencia S.A. de C.V. vs. Banxol de México S.A. de C.V. Oral Mercantil C. Respuesta Oficio. 1 Acdo. Núm. Exp. 876/2024.
Cárdenas Prieto Érika Berenice y Aguilar López Mario vs. Seguros Atlas S.A. Oral Mercantil C. Razon Actuarial. 3 Acdos. Núm. Exp. 994/2024.
Castro Martínez Odaliz vs. Bancoppel Sa Institución de Banca Múltiple. Oral Mercantil C. Ratificar. 1 Acdo. Núm. Exp. 704/2024.
Castro Sierra Josefa vs. Alejandra Pacheco Sarmiento y Francisco Carachure Castro. Oral Civil C. Razon Actuarial. 1 Acdo. Núm. Exp. 728/2017.
Delgado Miranda Rogelia vs. Camarillo Pereida Mario y Román Luna Silvia y García Gudiño María Esther. Oral Civil C. Turno- Cedula. 1 Acdo. Núm. Exp. 176/2024.
Desarrollo Inmobiliario Avance Atizapán, S.A. de C.V. vs. Domínguez Mascarua José Luis. Oral Mercantil C. Turno- Oficio. 1 Acdo. en Amparo. Núm. Exp. 578/2023 Interpuesto por Desarrollo Inmobiliario Avance Atizapán, S.A. de C.V. D. C 82/2025.
Desarrollo Inmobiliario Avance Atizapán, S.A. de C.V. vs. Domínguez Mascarua José Luis. Oral Mercantil C. Se Informa Proveído. 1 Acdo. en Amparo. Núm. Exp. 578/2023 Interpuesto por Residencial Atizapán, S.A. de C.V. D. C. 83/2025.
Desarrollo Instaura, S.A. P. I. de C.V., Sofom, E. N. R vs. Medimex del Norte S.A. de C.V. y Ramos Estavillo Diego Armando. Ejecutivo Mercantil Oral Oralidad Mercantil C. Siara. 1 Acdo. en Otros. Núm. Exp. 300/2024 Providencias Precautorias.
Finastrategy Mx Sociedad Anónima Promotora de Inversión de Capital Variable vs. Sebastián Loreto de Vázquez Yves. Juris. Voluntaria Oral Civil C. Sicor. 1 Acdo. Núm. Exp. 310/2024.
Gómez López Enrique Mariano vs. Chavarría Hernández Brenda. Oral Civil Sicor. 2 Acdos. Núm. Exp. 90/2025.
González Trejo Leopoldo vs. Maldonado Morales Hugo y Venegas Lechuga Angelina. Oral Civil C. Razon Actuarial. 1 Acdo. Núm. Exp. 106/2020.
Hau Uc María Elvira vs. Saki Shinobu. Ejecutivo Mercantil Oral Oralidad Mercantil A- Vista a la Actora Con Contestación de Demanda. 1 Acdo. Núm. Exp. 354/2024.
Leaño López Esthefania y También Conocida como Estefania Leaño López vs. Osgo Furniture de México S de R.L. de C.V. Juris. Voluntaria Mercantil A- Admis. Juris. Vol. 1 Acdo. Núm. Exp. 26/2025.
Líneas Unidas México Zumpango Tezontepec Progreso Hidalgo y Anexas S.A. de C.V. vs. Radio Móvil Dipsa S.A. de C.V. Oral Mercantil C. Respuesta Oficio Opc. 2 Acdos. Núm. Exp. 800/2024.
Loo Cerrillo Ramón vs. Casillas Castillo Hilda. Juris. Voluntaria Civil C. Sicor. 1 Acdo. Núm. Exp. 70/2025.

SOLO CONSULTA
SOLO CONSULTA
SOLO CONSULTA

López García Luis Javier y Valerio García Angélica vs. BBVA México Sa Institución de Banca Múltiple Grupo Financiero BBVA México. Oral Mercantil C. Sicor. 2 Acdos. Núm. Exp. 970/2024.
López Barragán Alfonso Guillermo vs. Huerta Garay Luis Antonio. Oral Civil C. Razon Actuarial- Vista. 1 Acdo. Núm. Exp. 508/2022.
Saroma S.A. de C.V. vs. Alimentos Honestos S.A. P. I. de C.V. Oral Mercantil A- por Recibida Resolución que Niega Amparo. 1 Acdo. en Amparo. Núm. Exp. 100/2020 599/2023- III Promov. por Saroma S.A. de C.V.
Secreto. Ejecutivo Mercantil C. Requerimiento de Documentos. 1 Acdo. Núm. Exp. 100/2025.
Secreto. Ejecutivo Mercantil Oral Mercantil C. Desistimiento. 1 Acdo. Núm. Exp. 1028/2024.
Secreto. Ejecutivo Mercantil C. Desistimiento. 1 Acdo. Núm. Exp. 16/2025.
Secreto. Ejecutivo Mercantil C. Autorización. 1 Acdo. Núm. Exp. 534/2024.
Secreto. Oral Mercantil C. Desechado Em. 1 Acdo. Núm. Exp. 56/2025.
Secreto. Ejecutivo Mercantil C. Razon Actuarial- Vista. 1 Acdo. Núm. Exp. 888/2024.
Secreto. Ejecutivo Mercantil C. Razon Actuarial- Vista. 1 Acdo. Núm. Exp. 940/2024.
Secreto. Ejecutivo Mercantil C. Requerimiento de Documentos. 1 Acdo. Núm. Exp. 96/2025.
Secreto. Ejecutivo Mercantil Oral Mercantil C. Respuesta Oficio Opc. 1 Acdo. Núm. Exp. 968/2024.
Secreto. Ejecutivo Mercantil C. Requerimiento de Documentos. 1 Acdo. Núm. Exp. 98/2025.
Tamayo Romero Víctor Manuel vs. Yesenia del Carmen Juárez Ornelas y Karen Josefina Cuevas Alonso. Nul. de Juic. Concluido Civil C. Publicación de Edictos. 1 Acdo. Núm. Exp. 38/2021.
Toyota Financial Services México S.A. de C.V. vs. Vela García Ma. Soledad. Ejecutivo Mercantil A- Aud. de Desahogo de Pruebas. 1 Acdo. Núm. Exp. 348/2024.
Volkswagen Leasing S.A. de C.V. vs. Quintana Salinas Axel. Oral Mercantil C. a Lo Ordenado. 2 Acdos. Núm. Exp. 1014/2024.

LA SECRETARIA DE ACUERDOS
LIC. SILVIA SOTO ESCALANTE

SECRETARÍA "B"
ACUERDOS DEL 29 DE ENERO DEL 2025

Abastecedora de Coches S.A. de C.V. vs. Ortega Martínez Ricardo y Herrera Dueñas Ricardo. Oral Mercantil C. Desechado Om. 1 Acdo. Núm. Exp. 1007/2024.
Banco Santander México vs. Garza González Rubén. Providencias Precautorias Mercantil B- Girar Exhorto. 1 Acdo. Núm. Exp. 47/2025.
BBVA México Sa Institución de Banca Múltiple Grupo Financiero BBVA México vs. Damián Ramírez Ovidio. Oral Mercantil C. Sicor. 1 Acdo. Núm. Exp. 51/2025.
BBVA México, S.A., Institución de Banca Múltiple, Grupo Financiero BBVA México vs. Martínez Ramos Fátima Guadalupe. Oral Mercantil C. Respuesta Oficio. 1 Acdo. Núm. Exp. 267/2024.
BBVA México, Sociedad Anónima, Institución de Banca Múltiple, Grupo Financiero BBVA México vs. García Zalazar Erick Mario. Oral Mercantil B- Ratificado que Sea. 1 Acdo. Núm. Exp. 1033/2024.
Castillo Santes Nancy vs. Loera Ramos Jorge. Oral Civil C. Exhibición de Billete - Vista. 2 Acdos. Núm. Exp. 1049/2018 Tomo Dos.
Cervantes Castro Rubén vs. Camarena Alanís Yahveh Naomi. Oral Civil C. Razon Actuarial- Turno. 1 Acdo. Núm. Exp. 933/2024.
Fachadas y Sistemas Globales S de R.L. de C.V. vs. Banco Nacional de México Sa Integrante del Grupo Financiero Banamex. Oral Mercantil C. Debera Estarse. 2 Acdos. Núm. Exp. 689/2024.
Hernández Vázquez María del Consuelo vs. Ramírez Becerra Sergio Rodrigo y Jij Promotores S.A. de C.V. Oral Civil C. Turno- Cedula. 1 Acdo. Núm. Exp. 747/2024.
Ingeniería y Construcciones Gabe, S.A. de C.V. vs. Banco Nacional de México, S.A., Integrante del Grupo Financiero Banamex. Oral Mercantil C. Minuta. 1 Acdo. Núm. Exp. 727/2023.
Ingeniería en Sistemas Integrales de Seguridad Privada S.A. de C.V. vs. Azul Concretos Premezclados S.A. de C.V. Oral Mercantil C. Razon Actuarial- Vista. 2 Acdos. Núm. Exp. 1025/2024.
Moreno Gómez Jorge Arturo y Huante Maya Blanca Araceli vs. Rivera Villaseñor Jorge y Ríos Ramírez Julia Angélica y Registro Público de la Propiedad y del Comercio de la Ciudad de México. Oral Civil B- Exhibe Recibo de Pago- Copias Certificadas. 1 Acdo. Núm. Exp. 683/2022.
Ocaranza Mena Sharon Abigail vs. Seguros Banorte, S.A. de C.V. Oral Mercantil C. Expedientillo. 1 Acdo. en Expedientillo. Núm. Exp. 713/2023 Expedientillo.
Operadora Omx, S.A. de C.V. vs. Peñafiel Bebidas, S.A. de C.V. Oral Mercantil B- Perito Protesta Cargo. 1 Acdo. Núm. Exp. 421/2024.
Policía Bancaria e Industrial de la Secretaria de Seguridad Pública del Gobierno del Distrito Federal vs. Ortega Anaya Érika. Oral Civil C. Turno- Oficio. 1 Acdo. Núm. Exp. 405/2016.
Reyes Reyes José Antonio vs. Valle Hernández Germán. Oral Mercantil C. Razon Actuarial- Turno. 1 Acdo. Núm. Exp. 513/2023.
Rivas Preza Ernesto René vs. Medel Cruz Miguel Ángel. Oral Mercantil C. Respuesta Oficio. 1 Acdo. Núm. Exp. 495/2024.
Rodríguez Navarro Lucía vs. Enrique Rodríguez Navarro y María Eugenia Elizalde Pérez. Oral Civil C. Llegada Autos Archivo Judicial- Turno. 1 Acdo. Núm. Exp. 415/2017.
Roque Gómez Juana Mariana vs. Aguilar Hernández Fidel. Oral Civil B- Acceso Sicor. 3 Acdos. Núm. Exp. 767/2024.
Secreto. Ejecutivo Mercantil C. Requerimiento de Documentos. 1 Acdo. Núm. Exp. 101/2025.
Secreto. Ejecutivo Mercantil C. Desechado Em. 1 Acdo. Núm. Exp. 1029/2024.
Secreto. Providencias Precautorias Mercantil C. Recepción de Exh. - Vista. 1 Acdo. en Incidente. Núm. Exp. 199/2024 Inc. de Providencias Precautorias.
Secreto. Ejecutivo Mercantil Oral Mercantil C. Desechado Emo. 1 Acdo. Núm. Exp. 25/2025.
Secreto. Ejecutivo Mercantil C. Desechado Em. 1 Acdo. Núm. Exp. 29/2025.
Secreto. Ejecutivo Mercantil Oral Mercantil B- Prevención. 1 Acdo. Núm. Exp. 73/2025.
Secreto. Ejecutivo Mercantil B- Prevención. 1 Acdo. Núm. Exp. 75/2025.
Secreto. Ejecutivo Mercantil C. Razon Actuarial- Vista. 1 Acdo. Núm. Exp. 923/2024.
Secreto. Ejecutivo Mercantil Oral Mercantil C. Requerimiento de Documentos. 1 Acdo. Núm. Exp. 95/2025.
Secreto. Ejecutivo Mercantil C. Requerimiento de Documentos. 1 Acdo. Núm. Exp. 97/2025.
Secreto. Ejecutivo Mercantil C. Requerimiento de Documentos. 1 Acdo. Núm. Exp. 99/2025.
Vázquez Munguía Ernesto Roberto vs. Nuova V Soluciones S de R.L. de C.V. y Castillo Méndez Juan Carlos. Oral Mercantil C. Respuesta Oficio. 2 Acdos. Núm. Exp. 291/2024.
Vite Zamora Silvia vs. Zamora Mojica María Elena. Juris. Voluntaria Mercantil B- Ratificado que Sea. 1 Acdo. Núm. Exp. 259/2024.
NO PUBLICADOS
Centro Internacional de Cosmiatria, S.A. P. I. de C.V. vs. Grupo Internacional de Maquinaria para Proceso y Empaque, S.A. de C.V. y de Lio Reciniello Miguel Ángel. Oral Mercantil B- Oficio Mp. 1 Acdo. Núm. Exp. 683/2023.
Moreno Gómez Jorge Arturo y Huante Maya Blanca Araceli vs. Rivera Villaseñor Jorge y Ríos Ramírez Julia Angélica y Registro Público de la Propiedad y del Comercio de la Ciudad de México. Oral Civil B- Acta de Aud. Preliminar- Suspende por Diferimiento. 1 Acdo. Núm. Exp. 683/2022.
Sociedad Mercantil Denominada Naviera Campeche Marvel, S.A. de C.V. y Otro vs. Banco Mercantil del Norte, Sociedad Anónima, Institución de Banca Múltiple, Grupo Financiero Banorte. Oral Mercantil B- Desistimiento - Devolución de Documentos. 1 Acdo. Núm. Exp. 119/2024.
AUDIENCIA
Hernández García Juan Carlos vs. Ana Compañía de Seguros S.A. de C.V. B- Fecha Prelim. Oral Civil. 1 Audiencia. Núm. Exp. 755/2024.

SENTENCIA DEFINITIVA DEL 29 DE ENERO DEL 2025

Pencom S. R. L. de C.V. vs. Productos Plasco, S.A. de C.V. Oral Mercantil B- Sent. Definitiva- Cumplimiento. 1 Núm. Exp. 55/2023

EL SECRETARIO DE ACUERDOS
LIC. ELOY CANTERA MONTIEL

SOLO CONSULTA
SOLO CONSULTA
SOLO CONSULTA

SECRETARÍA "C"
SIN PUBLICACIÓN

DÉCIMO QUINTO DE LO CIVIL DE PROCESO ORAL Y DE TUTELA DE DERECHOS HUMANOS DE LA CIUDAD DE MÉXICO

SECRETARÍA "A"
ACUERDOS DEL 29 DE ENERO DEL 2025

Alveg Distribución Química S.A. de C.V. vs. Procesos Agroquimicos S.A. de C.V. Cump. de Contrato Oralidad Mercantil Concluido. 1 Acdo. Núm. Exp. 327/2023.
Bernardo Trejo Carrillo vs. Banco Mercantil del Norte, S.A. Institución de Banca Múltiple, Grupo Financiero Banorte. Oral Mercantil Llegada y Radicación. 1 Acdo. Núm. Exp. 379/2019.
Castro Campuzano Sapi de C.V. vs. Rodríguez González Rubén. Ejecutivo Mercantil Prevención. 1 Acdo. Núm. Exp. 64/2025.
Franco Barco Adriana vs. Mograbi Weisberger Jaime Saad. Oral Mercantil Agregar Oficio. 1 Acdo. Núm. Exp. 947/2024.
Gil Ángel Josefina vs. Blancas Gil Liliana. Oral Civil Contestación de Demanda. 1 Acdo. Núm. Exp. 171/2024.
Hernández Valerio Leopoldo vs. Hernández Valerio Alfredo. Oral Mercantil Falta Traslado. 1 Acdo. Núm. Exp. 844/2024.
Ibarra Anaya Andrés Miguel vs. 20tree Investments I Sapi de C.V. y Operadora de Condominios Valle Sc. Ejecutivo Mercantil Disposición de Exhorto. 1 Acdo. Núm. Exp. 914/2024.
Minera San Francisco del Oro S.A. de C.V. vs. Ssspi México Dg Sc. Cump. de Contrato Oralidad Mercantil Disposición de Exhorto. 1 Acdo. Núm. Exp. 610/2023.
Sánchez Martínez Alejandro Salvador vs. Tarjetas Banamex Sociedad Anónima de Capital Variable Sociedad Financiera de Objeto Múltiple Entidad Regulada y Trans Unión de México, Sociedad Anónima, Sociedad de Institución Crediticia. Oral Mercantil Ced Diligenciada. 1 Acdo. Núm. Exp. 214/2023.
Secreto. Ejecutivo Mercantil Agregar Razon. 1 Acdo. Núm. Exp. 1/2025.
Secreto. Ejecutivo Mercantil Diverso Proveido. 1 Acdo. Núm. Exp. 14/2025.
Secreto. Providencias Precautorias Mercantil Agregar Oficio. 2 Acdos. Núm. Exp. 197/2024.
Secreto. Oral Mercantil Disposición de Oficio. 1 Acdo. Núm. Exp. 374/2024.
Secreto. Ejecutivo Mercantil Autr. Simple. 1 Acdo. Núm. Exp. 504/2024.
Secreto. Oral Mercantil Turnar. 1 Acdo. Núm. Exp. 610/2022.
Secreto. Ejecutivo Mercantil Oral Mercantil 1 Acdo. Núm. Exp. 84/2025.
Secreto. Ejecutivo Mercantil Ced Sin Diligenciar. 2 Acdos. Núm. Exp. 884/2024.
Si Vale México S.A. de C.V. vs. Textileras Leonesa S.A. de C.V. Oral Mercantil Exhibe Minutas. 2 Acdos. Núm. Exp. 597/2024.
Yáñez Albarrán Flavio Fabián vs. Luna Bretón Fernando. Resc. de Contrato Oralidad Civil Turnar Interlocutoria. 1 Acdo. Núm. Exp. 597/2023.

AUDIENCIA

Montiel Campos Raúl vs. Unidad Deportiva Residencial Acozac S.A. Aud. de Juic. Oral Civil. 1 Audiencia. Núm. Exp. 148/2021.

SENTENCIA DEFINITIVA DEL 29 DE ENERO DEL 2025

Montiel Campos Raúl vs. Unidad Deportiva Residencial Acozac S.A. Oral Civil Sent. Def. 1 Núm. Exp. 148/2021

LA SECRETARIA DE ACUERDOS
LIC. ARGELIA ÁLVAREZ ROCHA

SECRETARÍA "B"
ACUERDOS DEL 29 DE ENERO DEL 2025

Banco Regional Sa Institución de Banca Múltiple Banregio Grupo Financiero vs. Rivera Marcelino Alfonso. Ejecutivo Mercantil Cop Cer. 3 Acdos. Núm. Exp. 380/2024.
Bravo Santos Juan Carlos vs. Banco Mercantil del Norte Sa Institución de Banca Múltiple Grupo Financiero Banorte. Oral Mercantil Llegada y Radicación. 1 Acdo. Núm. Exp. 14/2021.
Cía. Kapital S.A. de C.V. vs. Solís Correa César Xavier y Hinojosa Zúñiga Gabriel. Otros Oralidad Mercantil Ordena Exhorto. 1 Acdo. Núm. Exp. 348/2023.
Grupo Servicon S.A. de C.V. vs. Construcción e Infraestructura Pyamsa S.A. de C.V. Oral Mercantil Copias Certificadas. 1 Acdo. Núm. Exp. 152/2022.
Huerta López Francisco Javier vs. BBVA Seguros. Oral Civil Ced Diligenciada. 2 Acdos. Núm. Exp. 830/2024.
Importaciones Marktorne, S.A. de C.V. vs. Quintanilla Hernández Manfred Mauricio vs. Buffalo Energy Infrastructure, S.A. de C.V. y Buffalo Generation Infrastructure, S.A. de C.V. Otros Oralidad Mercantil Exhibe Minuta. 1 Acdo. Núm. Exp. 466/2023.
Ingeteam México S.A. de C.V. vs. Banco Nacional de México Sa Integrante del Grupo Financiero Banamex y BBVA México Sa Institución de Banca Múltiple Grupo Financiero BBVA México. Oral Mercantil No a Proveer. 1 Acdo. en Cuadernillo. Núm. Exp. 115/2024 Bis. 1 Tomo II.
Komatsu Maquinarias México S.A. de C.V. vs. Novamper Construcción México S.A. de C.V. Oral Mercantil Dispocsión de Oficio 218. 2 Acdos. Núm. Exp. 258/2024.
Secreto. Protección Efectiva de Derechos Tutela de Derechos Humanos Debera Estarse. 1 Acdo. Núm. Exp. 1022/2024.
Secreto. Ejecutivo Mercantil Disposición de Exhorto. 1 Acdo. Núm. Exp. 318/2024.
Secreto. Ejecutivo Mercantil Agregar Oficio Cnbv. 1 Acdo. en Incidente. Núm. Exp. 508/2024 Providencias.
Secreto. Ejecutivo Mercantil Requiere Documentos. 1 Acdo. Núm. Exp. 79/2025.
Secreto. Oral Civil Desecha. 1 Acdo. Núm. Exp. 82/2025.
Secreto. Oral Mercantil Admisorio. 2 Acdos. Núm. Exp. 86/2025.
Secreto. Ejecutivo Mercantil Agregar Citatorio. 1 Acdo. Núm. Exp. 878/2024.
Secreto. Exh. Mercantil Devolución de Exhorto. 1 Acdo. en Exhorto. Núm. Exp. 908/2024.
Valencia González Carlota Elia vs. Planeación Patrimonial S.A. de C.V. Oral Civil Agregar. 1 Acdo. Núm. Exp. 875/2024.

LA SECRETARIA DE ACUERDOS
LIC. SANDRA ITZEL ZARATE

SECRETARÍA "C"
ACUERDOS DEL 29 DE ENERO DEL 2025

Autofinanciamiento México Sociedad Anónima de Capital Variable vs. Alejandra Guadalupe Gálvez Araiza, Gálvez Araiza Gilberto y López Medina Luz del Carmen. Oral Mercantil Agrega Minuta Exhorto. 1 Acdo. Núm. Exp. 726/2017.
Crecimiento en Conjunto para Empresas S.A. de C.V. Sofom Enr vs. Irasa Industrial S.A. de C.V. y Rojas Gutiérrez Juan Manuel. Oral Mercantil Autorización. 1 Acdo. Núm. Exp. 416/2024.
Friscione Carrascosa Ángel Enrique vs. Covacevich López Álvaro Jorge. Ejecutivo Mercantil Oral Oralidad Mercantil Aclarar. 3 Acdos. Núm. Exp. 223/2023.
García Villegas David vs. Sigala Tlaxcalteca Carlos Alberto y Tlaxcalteca Rojas María Gregoria. Oral Civil Debera Estarse a Diverso Proveido. 2 Acdos. Núm. Exp. 690/2022.
Hernández Nogueira Gerardo vs. Banco Santander Sa Institución de Banca Múltiple Grupo Financiero Santander México. Otros Oralidad Mercantil Dev Ced Diligenciada. 1 Acdo. Núm. Exp. 536/2023.
Sánchez Ávila Raúl vs. Qualitas Compañía de Seguros S.A. de C.V. Oral Mercantil Prevención. 1 Acdo. Núm. Exp. 53/2025.
Secreto. Ejecutivo Mercantil Desistimineto de la Instancia. 1 Acdo. Núm. Exp. 1039/2024.
Secreto. Ejecutivo Mercantil Rat Firm. 1 Acdo. Núm. Exp. 459/2024.
Secreto. Ejecutivo Mercantil Admisión. 1 Acdo. Núm. Exp. 66/2025.
Secreto. Ejecutivo Mercantil Prevención. 1 Acdo. Núm. Exp. 83/2025.
Secreto. Ejecutivo Mercantil Desistimineto de la Instancia. 1 Acdo. Núm. Exp. 886/2024.
Secreto. Providencias Precautorias Mercantil Desistimiento Oficio Siara. 1 Acdo. Núm. Exp. 899/2024.
Secreto. Providencias Precautorias Mercantil Exhibe Fianza. 1 Acdo. Núm. Exp. 916/2024.
Victoria Islas María Lidia vs. Landgrave Ibáñez Mario. Reiv. Oralidad Civil Ordena Edictos. 1 Acdo. Núm. Exp. 306/2023.

SOLO CONSULTA
SOLO CONSULTA
SOLO CONSULTA

AUDIENCIA
Time University S.A. de C.V. antes Publicaciones Interactivas S.A. de C.V. antes Ediciones Culturales Internacionales S.A. de C.V. vs. Arguello Colorado María del Carmen. Aud. Ejecutivo Mercantil. 1 Audiencia. Núm. Exp. 656/2024.

LA SECRETARIA DE ACUERDOS
LIC. CLAUDIA MERA ROSAS

DÉCIMO SEXTO DE LO CIVIL DE PROCESO ORAL Y DE TUTELA DE DERECHOS HUMANOS DE LA CDMX

SECRETARÍA "A"
ACUERDOS DEL 29 DE ENERO DEL 2025

Aguilar Morales María Consuelo del Rosario vs. Desarrollo Sustentable Santa Fe S.A. de C.V. y Banco Monex Sociedad Anónima Institución de Banca Múltiple Monex Grupo Financiero en su Carácter de Fiduciario en el Fideicomiso de Inversión y Administración Inmobiliaria Número F 654. Oral Mercantil 2 Acdos. Núm. Exp. 191/2023.
Aguilar Morales María Consuelo del Rosario vs. Desarrollo Sustentable Santa Fe S.A. de C.V. y Banco Monex Sociedad Anónima Institución de Banca Múltiple Monex Grupo Financiero en su Carácter de Fiduciario en el Fideicomiso de Inversión y Administración Inmobiliaria Número F 654. Oral Mercantil 1 Acdo. en Amparo. Núm. Exp. 191/2023 Amparo Indirecto 606/204- V.
BBVA México Sa Institución de Banca Múltiple Grupo Financiero BBVA México vs. Trex Cell Sas de C.V. y López Martínez Luis Enrique. Ejecutivo Mercantil 1 Acdo. en Incidente. Núm. Exp. 741/2024 Inc. de Providencias Precaotorias.
BBVA México, S.A., Institución de Banca Múltiple, Grupo Financiero BBVA México vs. González García Jorge Alberto. Oral Mercantil 1 Acdo. en Incidente. Núm. Exp. 231/2024.
Beck Internacional de México S de R.L. de C.V. vs. Inmobiliaria Anah S.A. de C.V. y Montes Suárez Alfonso y Montalvo Farraez Ricardo Ernesto. Oral Mercantil 1 Acdo. en Cuaderno_Amparo_Act. Núm. Exp. 716/2022 Amparo Directo.
Beltrán Canchola Sergio vs. Del Río Martínez José Luis y del Río Martínez Isabel. Oral Civil 1 Acdo. Núm. Exp. 6/2024.
Cienfuegos Nájera Ingrid vs. Banco Mercantil del Norte Sa Institución de Banca Múltiple Grupo Financiero Banorte. Oral Mercantil 1 Acdo. Núm. Exp. 1012/2024.
Gutiérrez de León Carlos Alberto vs. Barranco Jasso Dea Carla Luz. Oral Mercantil 1 Acdo. Núm. Exp. 516/2024.
Mena López Carlos vs. Yáñez Muñoz Samuel. Juris. Voluntaria Mercantil 1 Acdo. Núm. Exp. 92/2025.
Meza Duarte Norma Elizabeth vs. García González Genaro y Asociación Cañadas del Sur A.C. Oral Civil 1 Acdo. Núm. Exp. 731/2023.
Mtl Debt Sapi de C.V. vs. Oak Products Latinoamerica S.A. de C.V. y Guma de Occidente S.A. de C.V. y Telo Rho Fernando y Telo Solana Enrique Ángel. Ejecutivo Mercantil Oral Mercantil 1 Acdo. en Incidente. Núm. Exp. 341/2024 Providencias Precautorias.
Nr Finance México S.A. de C.V. vs. Haapanen González Susana Danae. Oral Mercantil 1 Acdo. Núm. Exp. 81/2025.
Omaña Gama Guillermo vs. Sandoval Rosado Julio César. Ejecutivo Mercantil Oral Mercantil 1 Acdo. en Expedientillo. Núm. Exp. 781/2022.
Raíces Dr. Jiménez Sa vs. Pérez López Favio Francisco. Oral Mercantil 1 Acdo. Núm. Exp. 91/2025.
Secreto. Ejecutivo Mercantil 1 Acdo. Núm. Exp. 590/2024.
Secreto. Ejecutivo Mercantil Oral Mercantil 1 Acdo. Núm. Exp. 80/2025.
Secreto. Ejecutivo Mercantil Oral Mercantil 1 Acdo. Núm. Exp. 82/2025.
Soto Jiménez Maricruz vs. Banco Nacional de México Sa Integrante del Grupo Financiero Banamex. Oral Mercantil 1 Acdo. en Amparo. Núm. Exp. 421/2023 Amparo Directo Dem. 2.

LA SECRETARIA DE ACUERDOS
LIC. TANIA GARCÍA ORTÍZ

SECRETARÍA "B"
ACUERDOS DEL 29 DE ENERO DEL 2025

Alvarado Daza Susana Manuela vs. Banco Azteca Sa Institución de Banca Múltiple. Oral Mercantil 2 Acdos. Núm. Exp. 43/2024.
Apoyo Económico Familiar Sociedad Anónima de Capital Variable Sociedad Financiera de Objeto Múltiple Entidad No Regulada vs. Olvera González Mario Josué. Ejecutivo Mercantil 1 Acdo. Núm. Exp. 754/2024.
Arteaga Ayala Esthela vs. Inmobiliaria Xopa S.A. Oral Civil 1 Acdo. Núm. Exp. 83/2025.
Banco Covalto Sa Institución de Banca Múltiple vs. Rodríguez Zamora Héctor y Meza López María Guadalupe. Providencias Precautorias Mercantil 2 Acdos. Núm. Exp. 864/2024.
Caja de Previsión de la Policía Preventiva de la Ciudad de México vs. Romero Nolasco Joel Adán. Oral Civil 1 Acdo. Núm. Exp. 1034/2024.
Corporativo Laudex Sapi de C.V. Sofom Enr vs. Peñaloza Mondragón Ángel David y García Moreno Jonathan. Oral Mercantil Acta de Aud. Preliminar. 1 Acdo. Núm. Exp. 224/2024.
Dr. Gaming Technology Sapi de C.V. vs. Ramos y Fusther de Flota José Luis. Oral Civil 1 Acdo. Núm. Exp. 344/2023.
First Home Solutions Sapi de C.V. vs. González Romo Jesús Daniel y Romo López María Armida y González Amézcua José Ángel. Ejecutivo Mercantil Oral Mercantil 1 Acdo. Núm. Exp. 144/2024.
Impulso y Promoción de Productos Organicos vs. Santos Becerril Fernando. Providencias Precautorias Mercantil 1 Acdo. Núm. Exp. 833/2024.
Jablovski Nils Alexander vs. Juzgado Décimo del Registro Civil de la Ciudad de México. Protección Efectiva de Derechos Tutela Efectiva de Derechos Humanos 1 Acdo. Núm. Exp. 53/2025.
Martínez Pacheco Capri Teresita de Jesús vs. Flores Hernández Simona. Oral Civil 1 Acdo. Núm. Exp. 843/2024.
Moreno Villanueva Adrián y Ávila Calderón Julieta vs. Geo D.F. S.A. de C.V. Oral Civil 1 Acdo. Núm. Exp. 123/2022.
Ortiz Pérez Gustavo vs. Grupo Marzuz S.A. de C.V. Oral Civil 1 Acdo. Núm. Exp. 24/2024.
Secreto. Ejecutivo Mercantil Oral Mercantil 1 Acdo. Núm. Exp. 284/2024.
Secreto. Providencias Precautorias Mercantil 1 Acdo. Núm. Exp. 83/2024.
Sistema de Crédito Automotriz S.A. de C.V. vs. Quintero Arias Karina Denys. Ejecutivo Mercantil 1 Acdo. Núm. Exp. 1046/2024.
Trejo Villa Evelin María Guadalupe vs. Moctezuma Valverde Isabel y Registro Público de la Propiedad y del Comercio de la Ciudad de México. Oral Civil 1 Acdo. en Cuaderno_Amparo_Dem. Núm. Exp. 784/2022 Amparo Indirecto 979/2024- IV.
AUDIENCIAS
Constructora y Edificadora Kgb S.A. de C.V. vs. Banco Mercantil del Norte, S.A. Institución de Banca Múltiple, Grupo Financiero Banorte. Aud. de Juic. (Continuación) Oral Mercantil. 1 Audiencia. Núm. Exp. 485/2023.
Rodríguez Espíndola Liliana Patricia vs. HSBC Seguros S.A. de C.V. Grupo Financiero HSBC. Aud. Prelim. Oral Mercantil. 1 Audiencia. Núm. Exp. 825/2024.

LA SECRETARIA DE ACUERDOS
LIC. TANIA GARCÍA ORTÍZ

SECRETARÍA "C"
ACUERDOS DEL 29 DE ENERO DEL 2025

Ballines López Graciela vs. Jalife Daher Jorge José. Ejecutivo Mercantil 2 Acdos. Núm. Exp. 449/2024.
Banca Afirme, S.A. Institución de Banca Múltiple, Afirme Grupo Financiero vs. Servicios Administrativos Matoh, S.A. de C.V. María del Carmen Maldonado Fernández y Tomás Alejandro Hernández Aguirre. Providencias Precautorias Mercantil 1 Acdo. Núm. Exp. 238/2020.
Banco Santander México Sa Institución de Banca Múltiple Grupo Financiero Santander México vs. Ruan Delgado Gildardo. Ejecutivo Mercantil 1 Acdo. en Incidente. Núm. Exp. 738/2024 Inc. de Providencias Precaotorias.
BBVA México, S.A., Institución de Banca Múltiple, Grupo Financiero BBVA México vs. Hong Garam. Oral Mercantil 1 Acdo. en Incidente. Núm. Exp. 196/2024 Inc. de Providencias Precaotorias.

SOLO CONSULTA
SOLO CONSULTA
SOLO CONSULTA

Beaujean Palomino María Elena vs. Inmovent México Soluciones Patrimoniales S.A. de C.V. y Arellano Benito Paulino y López Gómez Fabio. Oral Mercantil 1 Acdo. Núm. Exp. 387/2024.
Caja de Previsión de la Policía Preventiva de la Ciudad de México vs. Isay Ituriel. Oral Civil 1 Acdo. Núm. Exp. 198/2024.
Cortés Yáñez Jorge Miguel vs. Torres Carrasco María Alicia. Oral Civil 1 Acdo. Núm. Exp. 1018/2024.
Delgado Zayas María Vianey vs. Guerrero Iglesias Israel. Oral Mercantil 1 Acdo. Núm. Exp. 19/2024.
Estrada Nava José Luis vs. Seguros Banorte S.A. de C.V. Grupo Financiero Banorte. Oral Civil 1 Acdo. en Cuaderno_Amparo_Dem. Núm. Exp. 287/2024 Amparo Directo.
Fundación Rafael Donde Iap vs. Mucino Gutiérrez Moisés. Ejecutivo Mercantil 1 Acdo. Núm. Exp. 47/2025.
Gómez Rebollo Marcelino vs. Genaro García González. Oral Civil 3 Acdos. en Expedientillo. Núm. Exp. 137/2017.
Inmobiliaria Tor Nor Sociedad Anónima de Capital Variable vs. Lagatus Sociedad Anónima de Capital Variable. Oral Mercantil 1 Acdo. en Cuaderno_Amparo_Dem. Núm. Exp. 366/2024 Amparo Directo.
Liberty Fianzas S.A. de C.V. vs. Morales Espino Ricardo Daniel y Buendía Álvarez Roberto y García Venegas Alicia. Oral Mercantil 1 Acdo. Núm. Exp. 308/2024.
Martínez Torreblanca Manuel Antonio vs. Axa Seguros, S.A. de C.V. Oral Mercantil 1 Acdo. en Cuaderno_Amparo_Act. Núm. Exp. 366/2019 Amparo Indirecto 824/2024 I.
MI Comer Serv S.A. de C.V. vs. Medicspace Lomas S.A. de C.V. y Moreno Villegas César Alan. Oral Mercantil 1 Acdo. Núm. Exp. 966/2024.
Nr Finance México S.A. de C.V. vs. Gloria Sánchez García Ramos. Ejecutivo Mercantil 1 Acdo. Núm. Exp. 48/2025.
Pimentel Sánchez Yilia vs. Martínez Mejía Martha y Camarillo González José Luis. Oral Mercantil 1 Acdo. en Cuaderno_Amparo_Act. Núm. Exp. 686/2022 Amparo Directo.
Unispan México S.A. de C.V. vs. Prefabricados y Transportes Pret S.A. de C.V. Oral Mercantil 1 Acdo. en Cuaderno_Amparo_Act. Núm. Exp. 659/2022 Amparo Directo.
La Puerta del Sol S.A. de C.V. vs. González García Jorge. Oral Mercantil 1 Acdo. en Cuaderno_Amparo_Dem. Núm. Exp. 607/2023 Amp. Indireco 85/2024.

AUDIENCIA

Energeticos Fusión S.A. de C.V. vs. Térmico Syma S.A. de C.V. y Castillo Escutia José Ramón. Ejecutivo Mercantil. 1 Audiencia. Núm. Exp. 278/2024.

LA SECRETARIA DE ACUERDOS
LIC. MABEL RÍOS RICOY

DÉCIMO SÉPTIMO DE LO CIVIL DE PROCESO ORAL

SECRETARÍA "A"
ACUERDOS DEL 29 DE ENERO DEL 2025

Autofinanciamiento México, S.A. de C.V. vs. Felipe Reymundo Moreno Osorio y Elda María Osorio Espadas. Oral Mercantil 1 Acdo. Núm. Exp. 607/2017.
Casa de Bolsa BBVA México S.A. de C.V. Grupo Financiero BBVA México vs. Adcorp S.A. de C.V. Jurisdicccción Voluntaria Oral Mercantil 1 Acdo. Núm. Exp. 1040/2024.
Castillo Pineda Pedro Germán vs. Agmon Mizrahi David y Banca Mifel, S.A., Institución de Banca Múltiple, Grupo Financiero Mifel y Desarrollo Colectivo Inmobiliario, S.A. P. I. de C.V. Otros Oralidad Mercantil 1 Acdo. Núm. Exp. 627/2023.
El Colegio Britanico The Edron Academy A.C. vs. Rodarte Berbera Hayde Jennyfer. Otros Oralidad Civil 1 Acdo. Núm. Exp. 284/2024.
Garcíazarco Osorio También Conocido como Juan Francisco García Z. Osorio y/o Juan Francisco García Zarco Osorio y/o Francisco García Zarco O. Juan Francisco y Sánchez Hernández También Conocida como Ma. Guadalupe Sánchez y/o María Guadalupe Sánchez y/o María Guadalupe Sánchez de Garcíazarco y/o María Guadalupe Sánchez de García Zarco y/o Ma. Guadalupe Sánchez de Garcíazarco y/o Ma. Guadalupe Sánhcez de García Zarco y/o Sánchez de García Zarco y/o María Sánchez Hernández. María Guadalupe vs. Inmuebles Hari, S.A. Oral Civil 1 Acdo. Núm. Exp. 394/2023.
Instacapital, S.A. de C.V. vs. Gómez Álvarez Tostado También Conocido como Carlos Gabriel Gómez Álvarez Carlos Gabriel. Oral Mercantil 1 Acdo. Núm. Exp. 221/2023.
Salcedo y Martín S de R.L. de C.V. vs. Curiel Ordaz José Juan. Otros Oralidad Mercantil 1 Acdo. Núm. Exp. 194/2019 Tomo II.
Sánchez Estrada Marco Antonio vs. King Asesores, S.A. de C.V. Oral Civil 1 Acdo. Núm. Exp. 457/2022.
Secreto. Ejecutivo Mercantil Prevención Exhiba Documentos. 1 Acdo. Núm. Exp. 101/2025.
Secreto. Ejecutivo Mercantil Prevención Exhiba Documentos. 1 Acdo. Núm. Exp. 99/2025.
Secreto. No Definido No Definido 1 Acdo. en Expedientillo. Núm. Exp. 457/2024.
Secreto. Oral Civil Prevención Exhiba Documentos. 1 Acdo. Núm. Exp. 97/2025.
Velasco González Roberto Carlos vs. Zanabria Rosete Alberto y Díaz Ortiz Elizabeth Eugenia. Ejecutivo Mercantil 1 Acdo. Núm. Exp. 870/2024.

LA SECRETARIA DE ACUERDOS
LIC. VALERIA LORENA JUÁREZ CALVO

SECRETARÍA "B"
ACUERDOS DEL 29 DE ENERO DEL 2025

Banco Santander México, Sociedad Anónima, Institución de Banca Múltiple, Grupo Financiero Santander México vs. Gat Trade Consultant S. C. y Silva Suárez Rocío Elizabeth. Ejecutivo Mercantil Oral Oralidad Mercantil 1 Acdo. Núm. Exp. 435/2022 Tomo II.
Banco Santander México, Sociedad Anónima, Institución de Banca Múltiple, Grupo Financiero Santander México vs. Silva Suárez Rocío Elizabeth. Ejecutivo Mercantil Oral Mercantil 1 Acdo. en Amparo. Núm. Exp. 435/2022 Amparo Directo.
BBVA México Sa Institución de Banca Múltiple Grupo Financiero BBVA México vs. Tovar Ruíz Alejandro. Oral Mercantil Prevención Exhiba Documentos. 1 Acdo. Núm. Exp. 98/2025.
BBVA México, S.A., Institución de Banca Múltiple, Grupo Financiero BBVA México vs. Promoproyect S.A. de C.V. y Villaseñor Volantin Liliana Areli y Ibarra Ortega Érika Yuliana. Otros Oralidad Mercantil 1 Acdo. Núm. Exp. 788/2024.
BBVA México, S.A., Institución de Banca Múltiple, Grupo Financiero BBVA México vs. López Durán Mónica. Otros Oralidad Mercantil 2 Acdos. Núm. Exp. 1008/2024.
Eckermann Cruz Stephanie vs. Seguros Banamex S.A. de C.V. Integrante del Grupo Financiero Banamex hoy Citibanamex Seguros S.A. de C.V. Integrante del Grupo Financiero Citibanamex. Otros Oralidad Mercantil 1 Acdo. en Amparo. Núm. Exp. 348/2024 Directo Promov. por Citibanamex Seguros, S.A. de C.V., Integrante del Grupo Financiero Banamex.
HSBC México, S.A., Institución de Banca Múltiple, Grupo Financiero HSBC vs. Anticorrosivos Sylpyl, S. de R. L. de C.V. y Rubén Guerrero Díaz Mercado. Providencias Precautorias Mercantil 1 Acdo. Núm. Exp. 338/2022.
Secreto. Ejecutivo Mercantil Oral Mercantil 3 Acdos. Núm. Exp. 435/2022.
Secreto. Ejecutivo Mercantil Oral Oralidad Mercantil 1 Acdo. Núm. Exp. 635/2024.
Secreto. Ejecutivo Mercantil 1 Acdo. Núm. Exp. 758/2024.
Secreto. Ejecutivo Mercantil 1 Acdo. Núm. Exp. 888/2024.
Secreto. Oral Mercantil Prevención Exhiba Documentos. 1 Acdo. Núm. Exp. 95/2025.
Secreto. Providencias Precautorias Oral Mercantil 1 Acdo. Núm. Exp. 968/2024.
Uninet, S.A. de C.V. vs. Mayoreo de Cómputo del Sureste, S.A. de C.V. Oral Mercantil 1 Acdo. Núm. Exp. 666/2018.

AUDIENCIA

Content Gm S.A. de C.V. vs. Somnos Stylus S.A. de C.V. Acta de Aud. Prelim. Oral Mercantil. 1 Audiencia. Núm. Exp. 552/2023.

LA SECRETARIA DE ACUERDOS
LIC. IVETTE MIRIAM VILLEGAS ÁNGELES

SECRETARÍA "C"
ACUERDOS DEL 29 DE ENERO DEL 2025

Benjamín Flores Flor Yocelin y Benjamín Aguirre Gabriel su Sucesión vs. Autofinanciamiento de Automóviles Monterrey S.A. de C.V. Otros Oralidad Mercantil 1 Acdo. Núm. Exp. 253/2024.

SOLO CONSULTA
SOLO CONSULTA
SOLO CONSULTA

Caja Inmaculada, S. C de A. P. de R. L. de C.V. vs. Flores Martínez Diana Araceli. Otros Oralidad Mercantil 1 Acdo. Núm. Exp. 1006/2024.
Corporativo Ocol S.A. de C.V. vs. Corporación Operadora Alimentaria S.A. de C.V. Otros Oralidad Mercantil 1 Acdo. en Amparo. Núm. Exp. 153/2022 Directo Promov. por Alimentos Cinteotl México S. de R. L. de C.V.
Corporativo Zendere I, S.A. Promotora de Inversión de C.V. vs. Juan Luis Arellano Escamilla y Belén Rocío Rivera Ávila. Oral Civil 1 Acdo. Núm. Exp. 209/2019.
Müller Martini Marketing, Ag vs. Preprensa Digital, S.A. de C.V. y José Mario Sabat Martínez. Oral Mercantil 1 Acdo. Núm. Exp. 103/2021.
Olivares Ordóñez Johan vs. BBVA Bancomer Sa Institución de Banca Múltiple Grupo Financiero BBVA Bancomer. Otros Oralidad Mercantil 1 Acdo. Núm. Exp. 536/2024.
Rba Catv Sociedad Anónima de Capital Variable vs. Sarabia Hernández Juan José. Ejecutivo Mercantil Oral Oralidad Mercantil 2 Acdos. Núm. Exp. 673/2024.
Rsb Recuperadora de Activos S.A. de C.V. vs. Salom Posselt Fernando Enrique. Ejecutivo Mercantil Oral Oralidad Mercantil 1 Acdo. Núm. Exp. 123/2020 Tomo II.
Secreto. Ejecutivo Mercantil Prevención Exhiba Documentos. 1 Acdo. Núm. Exp. 100/2025.
Secreto. Ejecutivo Mercantil 1 Acdo. Núm. Exp. 1036/2024.
Secreto. Ejecutivo Mercantil 1 Acdo. Núm. Exp. 33/2025.
Secreto. Providencias Precautorias Mercantil 1 Acdo. Núm. Exp. 733/2023.
Secreto. Juris. Voluntaria Mercantil Prevención Exhiba Documentos. 1 Acdo. Núm. Exp. 96/2025.
Volkswagen Leasing S.A. de C.V. vs. Manzanares Ruíz Josué Israel. Otros Oralidad Mercantil 1 Acdo. Núm. Exp. 893/2024.

LA SECRETARIA DE ACUERDOS
LIC. IVETTE MIRIAM VILLEGAS ÁNGELES

DÉCIMO OCTAVO DE LO CIVIL DE PROCESO ORAL

SECRETARÍA "A"
ACUERDOS DEL 29 DE ENERO DEL 2025

Afianzadora Sofimex, S.A. vs. Urbanizadora Macay, S.A. de C.V., y Sandra Irasema Pérez Herrera. Oral Mercantil 1 Acdo. Núm. Exp. 1057/2018.
Banco Sabadell Sociedad Anónima Institución de Banca Múltiple vs. Cimeira S de R.L. de C.V. y González Rosas Hidai Abiezer y Esqueda López Ximena Isabel. Oral Mercantil 1 Acdo. Núm. Exp. 571/2024.
BBVA México Sa Institución de Banca Múltiple Grupo Financiero BBVA México vs. Elías Justo Alexander. Oral Mercantil 1 Acdo. Núm. Exp. 77/2025.
Cordero Sánchez José de Jesús vs. García Ramírez Alejandro. Oral Civil 1 Acdo. Núm. Exp. 64/2025.
Corporativo Laudex Sapi de C.V. Sofom Enr vs. Sánchez Velázquez Valeria y Sánchez Rosales Martín. Oral Mercantil 1 Acdo. Núm. Exp. 1037/2024.
Secreto. Ejecutivo Mercantil 1 Acdo. Núm. Exp. 1021/2024.
Secreto. Oral Mercantil 2 Acdos. en Cuadernillo. Núm. Exp. 1040/2024 Medidas Cautelares y Providencias Precautorias.
Secreto. Ejecutivo Mercantil 1 Acdo. Núm. Exp. 701/2024.
Secreto. Ejecutivo Mercantil Oral Mercantil 1 Acdo. Núm. Exp. 724/2023.
Secreto. Ejecutivo Mercantil 1 Acdo. Núm. Exp. 727/2024.
Secreto. Ejecutivo Mercantil Oral Mercantil 1 Acdo. Núm. Exp. 74/2025.
Secreto. Ejecutivo Mercantil 1 Acdo. Núm. Exp. 961/2024.
Vásquez Nicolás Silvia vs. Vargas Hernández Martín. Oral Civil 1 Acdo. en Cuaderno_Amparo_Act. Núm. Exp. 733/2023 Cuad. de Amp. Directo Promov. por la Parte Actora.
AUDIENCIA
Avendaño Ortega Tania Zulema vs. Troop Masana Oliver y Troop y Compañía S.A. de C.V. y Qualitas Compañía de Seguros S.A. de C.V. y Cresta del Valle S.A. de C.V. Oral Civil. 1 Audiencia. Núm. Exp. 254/2024.

LA SECRETARIA DE ACUERDOS POR MISTERIO DE LEY
LIC. NELLY EDITH MATADAMAS CASTILLO

SECRETARÍA "B"
ACUERDOS DEL 29 DE ENERO DEL 2025

BBVA México Sa Institución de Banca Múltiple Grupo Financiero BBVA México vs. Elías Justo Alexandre. Oral Mercantil 1 Acdo. Núm. Exp. 78/2025.
Dueñas Morales Diana Estrella vs. Montiel Rafael Evelyn Elizabeth. Oral Civil 1 Acdo. Núm. Exp. 18/2025.
García Espinoza Michel Alan vs. Espinosa Carrillo Alfonso su Sucesión y Huaracha Lizárraga Guadalupe. Ejecutivo Mercantil Oral Mercantil 2 Acdos. Núm. Exp. 575/2023.
Ibáñez Cortés Norma Elizabeth vs. Salcedo Rodríguez Giovanni Alfonso. Oral Civil 1 Acdo. Núm. Exp. 68/2025.
Secreto. Ejecutivo Mercantil 1 Acdo. Núm. Exp. 542/2024.
Secreto. Ejecutivo Mercantil 1 Acdo. Núm. Exp. 630/2024.
Secreto. Oral Mercantil 1 Acdo. en Otros. Núm. Exp. 968/2024 Medidas Cautelares.
Show Patito Presenta S.A. de C.V. vs. Gideas Sapi de C.V. Oral Mercantil 2 Acdos. en Cuaderno_Amparo_Dem. 1 Acdo. en Cuaderno_Amparo_Act. Núm. Exp. 455/2024.
Unifin Financiera, S.A. B. de C.V., antes Unifin Financiera, S.A. B. de C.V., Sofom, E. N. R vs. Industrias Gori, S.A. de C.V. y Rivas Sosa Enrique de Jesús. Oral Mercantil 1 Acdo. Núm. Exp. 798/2018 Tomo II.
Zirate Zapien Miguel vs. Axa Seguros S.A. de C.V. Oral Mercantil 1 Acdo. en Cuaderno_Amparo_Act. Núm. Exp. 485/2024 Promov. por Miguel Zirate Zapien 1228/2024.
NO PUBLICADOS
Flores Arguelles Víctor Manuel vs. Aguilar Flores Gustavo Gamaliel. Oral Civil 1 Acdo. Núm. Exp. 70/2025.
Secreto. Ejecutivo Mercantil 1 Acdo. Núm. Exp. 1012/2024.
Secreto. Ejecutivo Mercantil Oral Mercantil 1 Acdo. Núm. Exp. 65/2025.
Viplastic, S.A. de C.V. vs. Ecap, S.A. de C.V. Oral Mercantil 1 Acdo. Núm. Exp. 965/2024.

LA SECRETARIA DE ACUERDOS
LIC. JOSEFINA BECERRIL HERRERA

SECRETARÍA "C"
ACUERDOS DEL 29 DE ENERO DEL 2025

Banco Nacional de Comercio Exterior, S.N.C. Institución de Banca de Desarrollo vs. Juárez Flores Daniel. Ejecutivo Mercantil Oral Oralidad Mercantil 1 Acdo. Núm. Exp. 3/2020.
Caja de Previsión de la Policía Preventiva de la Ciudad de México vs. Reyes Olmedo Julio César. Oral Civil 1 Acdo. Núm. Exp. 33/2025.
Román Fernández Claudio vs. Hdi Seguros S.A. de C.V. Oral Mercantil 1 Acdo. Núm. Exp. 713/2022.
Sánchez Cazarin María Guadalupe vs. Sánchez Villaseñor Ernesto. Oral Civil 1 Acdo. Núm. Exp. 153/2024.
Secreto. Oral Mercantil 2 Acdos. en Incidente. Núm. Exp. 1006/2024 Inc. de Providencias Precautorias y Medidas Cautelares.
Secreto. Ejecutivo Mercantil 1 Acdo. Núm. Exp. 1039/2024.
Secreto. Ejecutivo Mercantil 1 Acdo. Núm. Exp. 26/2025.
Secreto. Providencias Precautorias Mercantil 2 Acdos. Núm. Exp. 29/2025.
Secreto. Ejecutivo Mercantil Oral Mercantil 1 Acdo. Núm. Exp. 483/2023.
Secreto. Ejecutivo Mercantil 1 Acdo. Núm. Exp. 679/2024.
Secreto. Ejecutivo Mercantil Oral Mercantil 2 Acdos. Núm. Exp. 699/2023.
Secreto. Ejecutivo Mercantil 1 Acdo. Núm. Exp. 76/2025.
NO PUBLICADOS
Corporativo Laudex Sapi de C.V. Sofom Enr vs. Mendoza del Villar Diana Cynthia. Oral Mercantil 1 Acdo. Núm. Exp. 739/2024.
Secreto. Ejecutivo Mercantil 1 Acdo. Núm. Exp. 1049/2024.
Secreto. Ejecutivo Mercantil 1 Acdo. Núm. Exp. 69/2025.
AUDIENCIA
Díaz Limón José Erasmo vs. Servicientifica Médica. Se Señala Fecha para Aud. Prelim. Oral Civil. 1 Audiencia. Núm. Exp. 846/2024.

LA SECRETARIA DE ACUERDOS
LIC. NELLY EDITH MATADAMAS CASTILLO

SOLO CONSULTA

DÉCIMO NOVENO DE LO CIVIL DE PROCESO ORAL

SECRETARÍA "A"
ACUERDOS DEL 29 DE ENERO DEL 2025

Andrade Ortiz Lila y También Conocida como Lila Andrade y-o. Lila Andrade de Ramírez vs. Salcedo Aspuru María del Rocío y También Conocida como María del Rocío Salcedo de Casillas. Oral Civil 1 Acdo. Núm. Exp. 914/2024.

Banco Covalto Sociedad Anónima Institución de Banca Múltiple vs. Mountain Jerónimo Farms Sociedad de Responsabilidad Limitada de Capital Variable y Rancho Agrícola 5k Sociedad de Producción Rural de Responsabilidad Limitada de Capital Variable y Reimer Dyck Gerhard y Banman Fehr Sara. Ejecutivo Mercantil Oral Mercantil 1 Acdo. en Cuaderno_Amparo_Act. Núm. Exp. 641/2023 contra Auto 25- 10- 2024.

Banco del Bajio Sociedad Anónima Institución de Banca Múltiple vs. Corporativo Azucarero Emiliano Zapata Sociedad Anónima de Capital Variable y Beta San Miguel Sociedad Anónima de Capital Variable. Oral Mercantil 1 Acdo. Núm. Exp. 1044/2024.

BBVA México Sa Institución de Banca Múltiple Grupo Financiero BBVA México vs. Móvil Cel Logistic S.A. de C.V. y Sánchez Flores María de Lourdes y García Acosta Palmenia Yoslinne. Oral Mercantil 1 Acdo. Núm. Exp. 34/2025.

BBVA México, S.A., Institución de Banca Múltiple, Grupo Financiero BBVA México vs. Riva Palacio Belaunzarán Jorge Hugo. Oral Mercantil 1 Acdo. Núm. Exp. 34/2024.

Caja de Previsión de la Policía Preventiva de la Ciudad de México vs. Rubén López Velázquez. Oral Civil 1 Acdo. Núm. Exp. 790/2024.

Carreón Carreón Juan Carlos vs. Metlife México S.A. Oral Mercantil 1 Acdo. Núm. Exp. 501/2024.

Grifaldo Cerón Virginia vs. Banco Azteca Sa Institución de Banca Múltiple. Oral Mercantil 1 Acdo. Núm. Exp. 664/2023.

Martínez Esparza María Concepción vs. Rivas Cedillo Jennyfer Betzabel y Flores Rivas Diego Jaziel y Flores Rivas Nathalia Michelle. Oral Civil 1 Acdo. Núm. Exp. 814/2024.

Operadora Falcón Sapi de C.V. Sofom Enr vs. Ds Reynosa S.A. de C.V. y Minisuper Wendys Express S.A. de C.V. y Distribuidora Soher S.A. de C.V. y Soher S.A. de C.V. Ejecutivo Mercantil Oral Mercantil 1 Acdo. en Otros. Núm. Exp. 931/2024 Prov Prec.

Roldán Rivas Fidel y Roldán Rivas Ismael su Sucesión vs. Trame Transportes y Mecánica S.A. de C.V. y Otros. Oral Mercantil 1 Acdo. Núm. Exp. 694/2022.

Sánchez Lazard Samuel Roberto vs. Centro de Atención Médica Integral S.A. de C.V. Ejecutivo Mercantil 2 Acdos. Núm. Exp. 837/2024.

Secreto. Ejecutivo Mercantil Oral Mercantil 1 Acdo. Núm. Exp. 100/2024.

Secreto. Ejecutivo Mercantil Oral Mercantil 1 Acdo. Núm. Exp. 4/2025.

Secreto. Ejecutivo Mercantil Oral Mercantil 1 Acdo. Núm. Exp. 490/2024.

Secreto. Ejecutivo Mercantil Oral Mercantil 1 Acdo. en Otros. Núm. Exp. 787/2024 Prov Prec.

Secreto. Ejecutivo Mercantil 2 Acdos. Núm. Exp. 837/2024.

Secreto. Ejecutivo Mercantil 1 Acdo. Núm. Exp. 87/2025.

Secreto. Ejecutivo Mercantil 1 Acdo. Núm. Exp. 91/2025.

Sofom Inbursa S.A. de C.V. Sociedad Financiera de Objeto Múltiple Entidad Regulada Grupo Financiero Inbursa vs. Quintana Blanco Alma Jazmín. Oral Mercantil 1 Acdo. Núm. Exp. 337/2024.

Volkswagen Leasing S.A. de C.V. vs. Espinoza Rea Germán. Ejecutivo Mercantil 1 Acdo. Núm. Exp. 1014/2024.

EL SECRETARIO DE ACUERDOS
LIC. MARCO ANTONIO SOSA MUNIVE

SECRETARÍA "B"
ACUERDOS DEL 29 DE ENERO DEL 2025

Avaxis Systems S de R.L. de C.V. vs. Gal Aviation México Sapi de C.V. Oral Mercantil Acuerdo. 1 Acdo. Núm. Exp. 398/2024.

BBVA México Sa Institución de Banca Múltiple Grupo Financiero BBVA México vs. Mata Cordero Mauricio Román. Oral Mercantil Acuerdo. 1 Acdo. Núm. Exp. 382/2024.

BBVA México, S.A. Institución de Banca Múltiple, Grupo Financiero BBVA México vs. Obregón Cerecer Omar. Oral Mercantil Acuerdo. 1 Acdo. Núm. Exp. 575/2023.

Bp Estaciones y Servicios Energéticos S.A. de C.V. vs. Valencia Oliver Bernardo Manuel. Oral Mercantil Acuerdo. 1 Acdo. Núm. Exp. 165/2024.

Club de Raqueta el Yaqui S.A. de C.V. vs. Díaz Fernández Manuel. Oral Mercantil Acuerdo. 1 Acdo. Núm. Exp. 792/2024.

El Palacio de Hierro S.A. de C.V. vs. Lastra Méndez Ana Ruth. Oral Mercantil 1 Acdo. Núm. Exp. 92/2025.

Flores Preza Kevin vs. Flores Preza Mario Ariel su Sucesión. Oral Civil Acuerdo. 1 Acdo. Núm. Exp. 965/2024.

Gas de Tlalnepantla S.A. de C.V. vs. Hotel Tláloc S.A. de C.V. Oral Mercantil Acuerdo. 1 Acdo. en Expedientillo. Núm. Exp. 422/2021 Expdllo. 2.

Gas Express Nieto de Mexcio S.A. de C.V. vs. Salazar Castillo Antonio. Juris. Voluntaria Civil Acuerdo. 1 Acdo. Núm. Exp. 848/2024.

Gestión Profesional de Carteras, Sociedad Civil vs. Medina Arellano Gricelda. Ejecutivo Mercantil Oral Mercantil Acuerdo. 1 Acdo. Núm. Exp. 458/2023.

Ipi Asac México S.A. de C.V. vs. Estrada García Leticia. Oral Mercantil Acuerdo. 1 Acdo. en Seccion_De_Ejecución. Núm. Exp. 328/2023.

Iusasol Suministradora de Enegia S.A. de C.V. vs. Durán George Miriam Adareli. Oral Mercantil 1 Acdo. Núm. Exp. 90/2025.

Martínez Rangel José Alfredo vs. Alvarado Vázquez Armando. Ejecutivo Mercantil Acuerdo. 1 Acdo. Núm. Exp. 408/2024.

Montes Valdés Orelia Guadalupe vs. Intermediación Inmobiliaria Gutza S.A. de C.V. y Gutiérrez Alcántara José Ángel Rodolfo. Oral Mercantil Acuerdo. 1 Acdo. en Cuaderno_Amparo_Dem. Núm. Exp. 345/2024 contra Sent Def. 10- 11- 2024.

Secreto. Ejecutivo Mercantil Acuerdo. 1 Acdo. en Expedientillo. Núm. Exp. 488/2024.

Secreto. Ejecutivo Mercantil Acuerdo. 1 Acdo. en Otros. Núm. Exp. 1032/2024 Prov Prec.

Secreto. Ejecutivo Mercantil Acuerdo. 1 Acdo. Núm. Exp. 50/2025.

Secreto. Ejecutivo Mercantil Oral Mercantil Acuerdo. 1 Acdo. en Expedientillo. Núm. Exp. 275/2022.

Secreto. Ejecutivo Mercantil Oral Mercantil Acuerdo. 1 Acdo. en Otros. Núm. Exp. 1035/2024 Prov Prec.

Secreto. Providencias Precautorias Mercantil 1 Acdo. Núm. Exp. 1048/2024.

Secreto. Providencias Precautorias Mercantil 1 Acdo. Núm. Exp. 88/2025.

Secreto. Providencias Precautorias Mercantil Acuerdo. 1 Acdo. Núm. Exp. 208/2024.

Sofoplus Sapi de C.V. Sofom Er vs. Ecoineo S.A. de C.V. y París Bushdid Juan Miguel y Bushdid Bonilla Ariadna Marcela. Ejecutivo Mercantil Acuerdo. 1 Acdo. Núm. Exp. 608/2024.

Tinajero Teloxa Samuel vs. Díaz Jiménez Ysabel. Oral Civil Acuerdo. 1 Acdo. Núm. Exp. 915/2024.

Usn Payline Premium Sapi de C.V. vs. Pérez Gavillan León Guillermo Octavio y Comunicaciones Sociales Estratégicas y Digitales S de R.L. de C.V. Ejecutivo Mercantil Acuerdo. 1 Acdo. Núm. Exp. 508/2024.

AUDIENCIAS

Nr Finance México S.A. de C.V. vs. Álvarez Domínguez Ma de la Luz. Acdo. Ejecutivo Mercantil. 1 Audiencia. Núm. Exp. 635/2024.

Resortes y Manufacturas Gabba S.A. de C.V. vs. Banco Mercantil del Norte Sa Institución de Banca Múltiple Grupo Financiero Banorte. Aud. de Juic. Oral Mercantil. 1 Audiencia. Núm. Exp. 328/2024.

LA SECRETARIA DE ACUERDOS
LIC. JANETTE JUÁREZ VARGAS

SECRETARÍA "C"
ACUERDOS DEL 29 DE ENERO DEL 2025

Canseco Canseco Marvin Ariel vs. Osornio Hinojosa Rocío. Oral Civil 1 Acdo. Núm. Exp. 676/2024.

Carniceria la Victoria, S.A. de C.V. vs. Alicorma, S.A. de C.V. y Otro. Ejecutivo Mercantil Oral Mercantil Exh. Disposición. 1 Acdo. Núm. Exp. 616/2019 Tomo II.

Comercializadora Cabale S.A. de C.V. vs. Pasión por la Salud y el Deporte S.A. de C.V. Oral Mercantil 1 Acdo. en Seccion_De_ Ejecución. Núm. Exp. 640/2023.

SOLO CONSULTA
SOLO CONSULTA
SOLO CONSULTA

Digital Rewards Srl de C.V. vs. Arquitectura Diseño y Construcción Alfaomega S.A. de C.V. Oral Mercantil 1 Acdo. Núm. Exp. 259/2024.
Gamez Gutiérrez Rubén vs. Cabrera Elvira. Oral Civil 1 Acdo. Núm. Exp. 949/2024.
Hilaturas Vicza S.A. de C.V. vs. Guantes Vargas S.A. de C.V. Oral Mercantil 1 Acdo. Núm. Exp. 43/2025.
Pretmex S.A. de C.V. Sofom E. N. R vs. Carmo Distribuidora S.A. de C.V. y Sahagún Videz David Enrique. Providencias Precautorias Mercantil 1 Acdo. Núm. Exp. 280/2023.
Puerto García Raúl Eduardo vs. Residencial Granjas Azcapotzalco S.A. de C.V. Oral Mercantil 1 Acdo. en Cuaderno_Amparo_Dem. Núm. Exp. 669/2023 contra Sent 29- 04- 2024.
Red Amigo Dal, S.A. P. I. de C.V. Sofom Enr vs. Industria Comercial Rompra, S.A. de C.V. y Prado Arias Rodrigo Antonio. Ejecutivo Mercantil Oral Mercantil 1 Acdo. Núm. Exp. 456/2022.
Sánchez Torres Erick vs. Cemc y Asociados S.A. de C.V. Oral Mercantil 1 Acdo. Núm. Exp. 63/2025
Secreto. Ejecutivo Mercantil Exh. Disposición. 1 Acdo. Núm. Exp. 543/2024.
Secreto. Ejecutivo Mercantil Oral Mercantil 1 Acdo. Núm. Exp. 783/2024.
Secreto. Ejecutivo Mercantil Oral Mercantil 1 Acdo. Núm. Exp. 89/2025.
Secreto. Ejecutivo Mercantil Oral Mercantil 1 Acdo. Núm. Exp. 9/2025.
Secreto. Ejecutivo Mercantil 1 Acdo. Núm. Exp. 916/2024.
Secreto. Ejecutivo Mercantil 1 Acdo. en Otros. Núm. Exp. 916/2024 Prov Prec.
Secreto. Medios Preparatorios Mercantil 1 Acdo. Núm. Exp. 919/2024.
Svym Consultores S de R.L. de C.V. vs. Sistemas Especializados Brain S.A. de C.V. Oral Mercantil 1 Acdo. Núm. Exp. 516/2024.
Trujillo Hernández María Merced Justina vs. Borges de la O. Elios Javier. Oral Civil 1 Acdo. Núm. Exp. 769/2024.
Ubaldo Miranda Vanessa Alejandra vs. Marenco Correa Zaudee Paola. Medios Preparatorios Mercantil 1 Acdo. Núm. Exp. 846/2024.
Zavala Gallardo Guadalupe vs. Valverde Rodríguez de Hernández Concepción y Otro. Oral Civil 1 Acdo. Núm. Exp. 599/2018.
AUDIENCIA
Prisma Envase S.A. de C.V. vs. Jortman Cosmetics S.A. de C.V. Oral Mercantil. 1 Audiencia. Núm. Exp. 943/2024.

LA SECRETARIA DE ACUERDOS
LIC. TABATA GUADALUPE GÓMEZ LÓPEZ

VIGÉSIMO DE LO CIVIL DE PROCESO ORAL

SECRETARÍA "A"
ACUERDOS DEL 29 DE ENERO DEL 2025

Badillo Sariñana Andrea Alejandra vs. Strategic Capital Agency Sapi de C.V. y Pérez Zamorano Luis Alberto. Cump. de Contrato Oralidad Mercantil Responde Of. 1 Acdo. Núm. Exp. 492/2024.
Banco Mercantil del Norte Sociedad Anónima Institución de Banca Múltiple Grupo Financiero Banorte vs. Aminox S.A. de C.V. y Morales Delgado Javier. Ejecutivo Mercantil Oral Oralidad Mercantil Se Desiste. 1 Acdo. Núm. Exp. 553/2024.
Banco Mercantil del Norte Sociedad Anónima Institución de Banca Múltiple Grupo Financiero Banorte vs. Aminox S.A. de C.V. y Morales Delgado Javier. Ejecutivo Mercantil Oral Oralidad Mercantil Se Desiste Oficio Siara. 1 Acdo. en Incidente. Núm. Exp. 553/2024 Providencias Precautorias.
Caja de Previsión de la Policía Preventiva de la Ciudad de México vs. Morales García José Alfredo. Otros Oralidad Civil Desahoga Prevención, Admite Demanda. 1 Acdo. Núm. Exp. 33/2025.
Cimbra Mex S.A. de C.V. vs. Grand Central Gap S.A. de C.V. y Ubierna Martínez Ángel. Ejecutivo Mercantil Devuelve Oficio y Exhorto. 2 Acdos. Núm. Exp. 942/2024.
Cremería Americana Sociedad Anónima de Capital Variable vs. Dinamica Comercial Nueva Orizaba Sociedad Anónima de Capital Variable y Hernández Saavedra María Mirella. Oral Mercantil No Ha Lugar. 1 Acdo. Núm. Exp. 143/2021.
Distribuidora Liverpool S.A. de C.V. vs. Sánchez López Alfredo. Ejecutivo Mercantil Ordena Oficio. 1 Acdo. Núm. Exp. 3/2025.
Ficrea S.A. de C.V. Sfp vs. Acento Marketing Estratégico S.A. de C.V. y Cabral Rodríguez María Olimpia. Otros Oralidad Mercantil Dilig. No Practicada. 1 Acdo. Núm. Exp. 301/2024.
Find Your Md, S.A. de C.V. vs. Galindo Gómez María de Lourdes. Oral Mercantil Dada Cuenta Billete. 3 Acdos. Núm. Exp. 23/2018 Tomo III.
Gómez Méndez Gerardo vs. Metlife México S.A. Otros Oralidad Mercantil Expedientillo. 1 Acdo. en Expedientillo. Núm. Exp. 122/2024.
Gutiérrez Navarro Jorge Alberto vs. Crabi S.A. de C.V. Cump. de Contrato Oralidad Mercantil Requerimento. 1 Acdo. Núm. Exp. 92/2025.
Gutiérrez Navarro Jorge Alberto vs. Crabi S.A. de C.V. Cump. de Contrato Oralidad Mercantil Requerimento. 1 Acdo. Núm. Exp. 93/2025.
Macmillan Educación, Sociedad Anónima de Capital Variable vs. Banco Nacional de México Sa Integrante del Grupo Financiero Banamex. Otros Oralidad Mercantil Exhibe Billetes. 1 Acdo. Núm. Exp. 413/2023.
Maquinaria de Carga y Construcción S.A. de C.V. vs. Holding Prefabricados S.A. de C.V. Otros Oralidad Mercantil Requerimento. 1 Acdo. Núm. Exp. 82/2025.
Merino & Asociados S.A. de C.V. vs. Retail Management Services S de R.L. de C.V. Otros Oralidad Mercantil por Cumplida Ejecutoria de Amparo. 1 Acdo. en Cuaderno_Amparo_Dem. Núm. Exp. 31/2023.
Molina Cruz Luis vs. Desarrolladora Acultzingo S.A. de C.V. Resc. de Contrato Oralidad Mercantil Interlocutoria. 1 Acdo. Núm. Exp. 710/2022.
Secreto. Ejecutivo Mercantil Oral Oralidad Mercantil Requerimento. 1 Acdo. Núm. Exp. 83/2025.
Socafi S.A. de C.V. vs. Díaz Leal Montes Gustavo Ulises y Díaz Leal Lugo Carlos Manuel. Ejecutivo Mercantil Minuta. 1 Acdo. Núm. Exp. 483/2024.
Valdez León Ernesto vs. BBVA México Sa Institución de Banca Múltiple Grupo Financiero BBVA México. Otros Oralidad Civil Acuse de Recibo. 1 Acdo. en Cuaderno_Amparo_Dem. Núm. Exp. 221/2024.
Villafaña Soudreaux Georgina Noemí vs. Granados Juárez Rafael Efraín. Ejecutivo Mercantil Oral Oralidad Mercantil Debe Estarse. 2 Acdos. Núm. Exp. 62/2023.
AUDIENCIA
Mejía Ramos Hugo Enrique vs. Pandal Leyva Héctor Federico y Pandal Leyva Victoria Margarita y Pandal Leyva Miriam Alicia y Pandal Leyva Ángel Demetrio su Sucesión. Acta Minima Aud. de Juic. Cump. de Contrato Oralidad Civil. 1 Audiencia. Núm. Exp. 681/2024.
SENTENCIA DEFINITIVA DEL 29 DE ENERO DEL 2025
Mejía Ramos Hugo Enrique vs. Pandal Leyva Héctor Federico y Pandal Leyva Victoria Margarita y Pandal Leyva Miriam Alicia y Pandal Leyva Ángel Demetrio su Sucesión. Cump. de Contrato Oralidad Civil Sent. Def. 1 Núm. Exp. 681/2024

LA SECRETARIA DE ACUERDOS
LIC. CAROLINA FERNANDA TORRES COLIN

SECRETARÍA "B"
ACUERDOS DEL 29 DE ENERO DEL 2025

Almacenadora Accel Sa Organización Auxiliar del Crédito vs. Granos de Sinaloa S.A. de C.V. Cump. de Contrato Oralidad Mercantil Admisión. 1 Acdo. Núm. Exp. 44/2025.
Avila Rendón Lucía vs. Metlife México, Sociedad Anónima. Pago de Seguro Oralidad Mercantil Devolución a su Lugar de Origen. 1 Acdo. en Exhorto. Núm. Exp. 884/2024.
BBVA México, S.A., Institución de Banca Múltiple, Grupo Financiero BBVA México vs. Díaz Remigio María Alejandra. Cump. de Contrato Oralidad Mercantil Se Comunica Amparo Directo. 1 Acdo. 1 Acdo. en Cuaderno_Amparo_Act. Núm. Exp. 1014/2024.
BBVA México, S.A., Institución de Banca Múltiple, Grupo Financiero BBVA México vs. Olivares Villegas Juan Miguel. Cump. de Contrato Oralidad Mercantil Se Comunica Amparo Directo. 1 Acdo. 1 Acdo. en Cuaderno_Amparo_Act. Núm. Exp. 1016/2024.
Caja Inmaculada, S. C. de A. P. de R. L. de C.V. vs. Martínez Ponce Araceli y Juárez Zamora Abraham. Otros Oralidad Mercantil Se Admite a Tramite Amparo Directo. 1 Acdo. en Cuaderno_Amparo_Act. Núm. Exp. 1006/2024.

SOLO CONSULTA
SOLO CONSULTA
SOLO CONSULTA

Caja Inmaculada, S. C. de A. P. de R. L. de C.V. Otros Oralidad Mercantil Se Comunica Amparo Directo. 1 Acdo. Núm. Exp. 1006/2024.
Daimler Financial Services Sociedad Anónima de Capital Variable, Sociedad Financiera de Objeto Múltiple Entidad No Regulada vs. Cruz García Roberto y Cruz Ramón Luis Roberto. Ejecutivo Mercantil Trámite. 2 Acdos. Núm. Exp. 564/2024.
García Ramírez María Elena vs. Constructora Juan Escutia 60 S.A. de C.V. y Quintero Hernández Fernando y Torres Salinas Edgar Jorge y Villaseñor Hernández Martín y Sánchez Sol Eustolia. Cump. de Contrato Oralidad Mercantil Computo. 2 Acdos. Núm. Exp. 816/2024.
HSBC México Sa Institución de Banca Múltiple Grupo Financiero HSBC vs. Goxi Chemical de México S.A. de C.V. y Ordonez López Guillermo. Ejecutivo Mercantil Oral Oralidad Mercantil Cedula. 2 Acdos. Núm. Exp. 685/2024.
Lumo S.A. de C.V. vs. Banco Nacional de México Sa Integrante del Grupo Financiero Banamex y Tarjetas Banamex S.A. de C.V. Sofom Er Integrante del Grupo Financiero Banamex. Otros Oralidad Mercantil Oficios. 2 Acdos. Núm. Exp. 725/2024.
Mergold Ávila Carlos vs. Magaña Molina Gildardo. Otros Oralidad Civil Requerimiento. 1 Acdo. Núm. Exp. 94/2025.
Pae Desarrollador Empresarial de Latinoamérica, S. de R. L. de C.V. Otros Oralidad Mercantil No Corresponde a Este Juzgado. 1 Acdo. en Expedientillo. Núm. Exp. 206/2022 Amparo 1167/2023.
Secreto. Providencias Precautorias Oral Mercantil Elaborar Oficio. 1 Acdo. Núm. Exp. 421/2024.
Soluciones Logísticas Inndigo S.A. de C.V. vs. Nauda Sapi de C.V. Otros Oralidad Mercantil Aclaración de Expediente. 1 Acdo. en Expedientillo_Del_Cuaderno. Núm. Exp. 556/2023.

LA SECRETARIA DE ACUERDOS
LIC. ABRIL CITLALI SALAZAR PÉREZ

SECRETARÍA "C"
ACUERDOS DEL 29 DE ENERO DEL 2025

Autofinanciamiento México S.A. de C.V. vs. Ernestina Lorena Martínez Pérez, Manunel Carlos Cedeño Méndez y Cedeño Méndez Ramón. Oral Mercantil Exhibe Minuta de Exhorto. 1 Acdo. Núm. Exp. 249/2019.
BBVA México, S.A., Institución de Banca Múltiple, Grupo Financiero BBVA México vs. Chacón Chavarría Guadalupe Isabel. Cump. de Contrato Oralidad Mercantil Devolución de Documentos. 1 Acdo. Núm. Exp. 9/2023.
BBVA México, S.A., Institución de Banca Múltiple, Grupo Financiero BBVA México vs. Miranda Mendoza Daniel. Cump. de Contrato Oralidad Mercantil Devolución de Documentos. 1 Acdo. Núm. Exp. 639/2023.
Corporativo Laudex Sapi de C.V. Sofom Enr vs. Maciel Guillén Héctor y Maciel Rodríguez Edmundo. Cump. de Contrato Oralidad Mercantil Autr. Actor. 1 Acdo. Núm. Exp. 677/2024.
Corporativo Laudex, S.A. P. I. de C.V., Sofom, E. N. R vs. Cristopher Treviño Arellano y Lucrecia Mayela Arellano de la Vega. Oral Mercantil Devuelve Exh. Sin Diligenciar. 1 Acdo. Núm. Exp. 629/2019.
Intercam Banco S.A., Institución de Banca Cumltiple, Intercam Grupo Financiero vs. Contratistas de Obra Minera, Sociedad Anónima de Capital Variable y Ortiz Trujillo Carlos. Providencias Precautorias Oral Mercantil Vista Actor. 1 Acdo. Núm. Exp. 310/2024.
Naranjo Fuentes Danaee vs. Naranjo Martínez Ma del Carmen. Reiv. Oralidad Civil Ratificar Escrito. 3 Acdos. Núm. Exp. 909/2024.
Padilla Cortinas Fernando Ramón vs. Spingo Sapi de C.V. y Rocha López Raúl Guillermo. Ejecutivo Mercantil Oral Oralidad Mercantil Autorización. 1 Acdo. en Seccion_De_Ejecución. Núm. Exp. 98/2024.
Rodríguez Silva América y Piña Eguializ José Rafael vs. Bouchot Soto José Enrique René y También Conocido como José René Bouchot Soto y Oficina Colonial, S.A. de C.V. y Franchising Tm, Sociedad Anónima de Capital Variable (Antes Grupo Tecnocasa México, Sociedad Anónima de Capital Variable. Resc. de Contrato Oralidad Civil Autr. Sicor. 2 Acdos. Núm. Exp. 707/2023 Tomo II.
Secreto. Ejecutivo Mercantil Admisorio. 1 Acdo. Núm. Exp. 1038/2024.
Secreto. Ejecutivo Mercantil Se Desecha. 1 Acdo. Núm. Exp. 29/2025.
Secreto. Providencias Precautorias Oral Mercantil No Se Admite a Trámite. 1 Acdo. Núm. Exp. 330/2024.
Secreto. Ejecutivo Mercantil Oral Oralidad Mercantil Prevención. 1 Acdo. Núm. Exp. 78/2025.
Secreto. Ejecutivo Mercantil Admisorio. 1 Acdo. Núm. Exp. 8/2025.
Secreto. Ejecutivo Mercantil Prevención. 1 Acdo. en Incidente. Núm. Exp. 8/2025 Providencias Precautorias.
Secreto. Providencias Precautorias Oral Mercantil Requerimiento de Documentos. 1 Acdo. Núm. Exp. 87/2025.
Sistema de Crédito Automotriz S.A. de C.V. vs. Zavala Paredes María del Rocío. Ejecutivo Mercantil Admisorio. 1 Acdo. Núm. Exp. 1019/2024.
Solís Gutiérrez Erick Vladimir vs. Constructora Piramidal S.A. de C.V. y Ruíz Rivas Rubén Alfonso. Resc. de Contrato Oralidad Civil Elabore de Nueva Cuenta Cedula. 1 Acdo. Núm. Exp. 599/2024.
Vázquez Rosas Armando vs. Mercado Lending S.A. de C.V. Otros Oralidad Mercantil Desahoga Vista Con Excep y Defensas. 3 Acdos. Núm. Exp. 358/2024.

LA SECRETARIA DE ACUERDOS
LIC. CAROLINA FERNANDA TORRES COLÍN

VIGÉSIMO PRIMERO DE LO CIVIL DE PROCESO ORAL

SECRETARÍA "A"
ACUERDOS DEL 29 DE ENERO DEL 2025

Autofinanciamiento México, S.A. de C.V. vs. Gutiérrez Robinson Miguel Ángel, Gutiérrez Robinson José Francisco, Gutiérrez Robinson Carlos Joaquín y Gutiérrez Robinson Walter Augusto. Oral Mercantil 1 Acdo. Núm. Exp. 421/2019 Tomo II.
Azul Ceramica S.A. de C.V. vs. Obrap Obras de Pavimentación y Terracerias S.A. de C.V. y Arteaga Pizano Alexa Daniela. Ejecutivo Mercantil Oral Oralidad Mercantil 1 Acdo. Núm. Exp. 623/2024.
Banca Afirme, S.A. Institución de Banca Múltiple, Afirme Grupo Financiero vs. Pável, S.A. de C.V. y Otros. Ejecutivo Mercantil 1 Acdo. Núm. Exp. 243/2020 Tomo II.
Banco Covalto, S.A., Institución de Banca Múltiple vs. Hwr Solutions, S.A. de C.V. y Muñoz Breña Arnoldo Jesús. Ejecutivo Mercantil 1 Acdo. Núm. Exp. 552/2024.
Banco Santander México Sa Institución de Banca Múltiple Grupo Financiero Santander México vs. Telinfo S.A. de C.V. y Flores Flores Mario Alberto y Flores Flores Alejandro. Ejecutivo Mercantil Oral Oralidad Mercantil 1 Acdo. Núm. Exp. 81/2024.
BBVA México Sa Insitución de Banca Múltiple Grupo Financiero BBVA México vs. García Flores Jorge Luis. Otros Oralidad Mercantil 1 Acdo. Núm. Exp. 83/2025.
Ingeniería Control e Instrumentación S.A. de C.V. vs. Bardab S.A. de C.V. y Cielo Azul Energía S.A. de C.V. Otros Oralidad Mercantil 1 Acdo. Núm. Exp. 1031/2024.
Nr Finance México S.A. de C.V. vs. Báeza Sánchez Elvira. Otros Oralidad Mercantil 1 Acdo. Núm. Exp. 81/2025.
Portafolio de Negocios, S.A. de C.V. Sofom E. R vs. Innovation Group Gr S.A. de C.V. Ejecutivo Mercantil Oral Oralidad Mercantil 1 Acdo. Núm. Exp. 311/2023.
Secreto. Ejecutivo Mercantil 1 Acdo. Núm. Exp. 73/2025.
Subcondominio Torre a Perteneciente Al Condominio Independiente Habitacional Miraltus Sobre la Unidad Privativa Area Habitacional que Forma Parte del Conjunto Condominal Tenaria Conocido Comercialmente como Grand Tower Centenario vs. Exciting Business México Sapi de C.V. y Concha Estrada Carlo Bruno y Santiago Santiago Edgar y Núñez Rivera Vicente y Amézcua Hernández Luis. Otros Oralidad Mercantil 1 Acdo. Núm. Exp. 82/2025.

NO PUBLICADOS

Ferretería Xalostoc S.A. de C.V. vs. Thy Evolution S.A. de C.V. También Conocida como Thy Evolution México O. Thy Evolution y Thyssenkrupp Industrisl Solutions México S.A. de C.V. También Conocida como Thyssenkrupp S.A. de C.V. Thysen Krupp S.A. de C.V. O. Thyssenkrupp. Otros Oralidad Mercantil 1 Acdo. Núm. Exp. 91/2024 Tomo II.

AUDIENCIA

Swat Seguridad Privada Especializada S.C. vs. Autos Pro Americas Unidas S.A. de C.V. Otros Oralidad Mercantil. 1 Audiencia. Núm. Exp. 973/2024.

LA SECRETARIA DE ACUERDOS POR MINISTERIO DE LEY
LIC. LETICIA IRENE DÍAZ VÁZQUEZ

SOLO CONSULTA
SOLO CONSULTA
SOLO CONSULTA

SECRETARÍA "B"
ACUERDOS DEL 29 DE ENERO DEL 2025

Amézcua Soto Josefina vs. Ana María Mora Amézcua. Oral Civil Acuerdo. 2 Acdos. Núm. Exp. 55/2021 Tomo II.
Auto Financiamiento Automotriz S.A. de C.V. vs. Figueroa Miranda Francisco Javier y Reyes Campos Juan Carlos. Ejecutivo Mercantil Dada Nueva Cuenta. 1 Acdo. Núm. Exp. 374/2024.
Autofinanciamiento México S.A. de C.V. vs. Nieto Reséndiz Fernando y Billordo Fausto León y Nieto León Rosa Itzel Adriana. Ejecutivo Mercantil Acuerdo. 1 Acdo. Núm. Exp. 474/2024.
Banco Santander México Sa Institución de Banca Múltiple Grupo Financiero Santander México vs. Ixma Sistemas Ti S.A. de C.V. y Bavines Mendoza Víctor Hugo. Ejecutivo Mercantil Oral Oralidad Mercantil Acuerdo. 1 Acdo. Núm. Exp. 225/2023.
BBVA México, S.A., Institución de Banca Múltiple, Grupo Financiero BBVA México vs. Hernández Drue Karilin. Otros Oralidad Mercantil Acuerdo. 1 Acdo. Núm. Exp. 434/2024.
BBVA México, S.A., Institución de Banca Múltiple, Grupo Financiero BBVA México vs. Hernández Drue Karilin. Otros Oralidad Mercantil Dada Nueva Cuenta. 1 Acdo. en Incidente. Núm. Exp. 434/2024 Providencias Precautorias.
BBVA México, S.A., Institución de Banca Múltiple, Grupo Financiero BBVA México vs. Hernández Drue Karilin. Otros Oralidad Mercantil Acuerdo. 1 Acdo. Núm. Exp. 435/2024.
BBVA México, S.A., Institución de Banca Múltiple, Grupo Financiero BBVA México vs. Hernández Drue Karilin. Otros Oralidad Mercantil Dada Nueva Cuenta. 1 Acdo. en Incidente. Núm. Exp. 435/2024 Providencias Precautorias.
Bucri Internacional S.A. de C.V. vs. Banca Mifel Sa Institución de Banca Múltiple Grupo Financiero. Otros Oralidad Mercantil Acuerdo. 1 Acdo. Núm. Exp. 674/2023.
Combustibles Liquidos S.A. de C.V. vs. Igasamex Bajío S de R.L. de C.V. y Integrated Gas Services de México Sociedad de Responsabilidad Limitada de Capital Variable. Otros Oralidad Mercantil Acuerdo. 2 Acdos. en Cuaderno_Amparo_Act. Núm. Exp. 164/2024.
Combustibles Liquidos S.A. de C.V. vs. Igasamex Bajío S de R.L. de C.V. y Integrated Gas Services de México Sociedad de Responsabilidad Limitada de Capital Variable. Otros Oralidad Mercantil Acuerdo. 1 Acdo. Núm. Exp. 164/2024 Tomo II.
Comercializadora Imd S.A. de C.V. vs. Park Grand Condominios A.C. Otros Oralidad Mercantil Acuerdo. 2 Acdos. Núm. Exp. 275/2022.
Factor Expres Sapi de C.V. Sofom Enr vs. Hallaleh Yedid Raphael Cohen. Ejecutivo Mercantil Oral Oralidad Mercantil Dada Nueva Cuenta. 1 Acdo. Núm. Exp. 226/2021 Tomo II.
García Ruíz José Gaudalupe vs. Banco Azteca Sa Institución de Banca Múltiple. Otros Oralidad Mercantil Acuerdo. 1 Acdo. en Cuaderno_Amparo_Dem. Núm. Exp. 176/2024.
Gómez Romano René vs. Ponsai S.A. de C.V. Otros Oralidad Mercantil Acuerdo. 1 Acdo. en Cuaderno_Amparo_Act. Núm. Exp. 285/2024 1.
Gómez Romano René vs. Ponsai S.A. de C.V. Otros Oralidad Mercantil Acuerdo. 1 Acdo. en Cuaderno_Amparo_Act. Núm. Exp. 285/2024 Segundo.
HSBC México, Sociedad Anónima Institución de Banca Múltiple, Grupo Financiero HSBC vs. Alcántara Jiménez José Luis. Providencias Precautorias Oral Mercantil Acuerdo. 2 Acdos. Núm. Exp. 25/2025.
Jiménez Rotunno Miguel Ángel vs. Tarjetas Banamex S.A. de C.V. Sofom y Trans Unión de México Sociedad Anónima Sociedad de Información Crediticia. Otros Oralidad Mercantil Acuerdo. 1 Acdo. Núm. Exp. 1014/2024.
Mejorando Vidas y Aumentando Sonrisas A.C. vs. Domínguez Hernández Ángel Marduk. Otros Oralidad Civil Acuerdo. 1 Acdo. Núm. Exp. 74/2024.
Neri Hernández Pedro vs. Consorcio de Ingeniería Integral S.A. de C.V. Otros Oralidad Mercantil Acuerdo. 1 Acdo. en Cuaderno_Amparo_Act. Núm. Exp. 460/2023.
Secreto. Ejecutivo Mercantil Auto Admisorio. 1 Acdo. Núm. Exp. 35/2025.
Secreto. Ejecutivo Mercantil Acuerdo. 2 Acdos. Núm. Exp. 474/2024.
Secreto. Ejecutivo Mercantil Oral Oralidad Mercantil Auto Admisorio. 1 Acdo. Núm. Exp. 74/2025.
Secreto. Ejecutivo Mercantil Oral Oralidad Mercantil Acuerdo. 1 Acdo. Núm. Exp. 850/2024.
Secreto. Otros Oralidad Mercantil Acuerdo. 1 Acdo. Núm. Exp. 96/2022 Segundo Tomo.
Villalobos Dávila Armando vs. Pimienta Zamora César y Zamora Contreras Eloísa. Ejecutivo Mercantil Acuerdo. 1 Acdo. Núm. Exp. 734/2024.

LA SECRETARIA DE ACUERDOS
LIC. LILIA AGUILAR RAMÍREZ

SECRETARÍA "C"
ACUERDOS DEL 29 DE ENERO DEL 2025

Alimentos Lepe S.A. de C.V. vs. Axa Seguros S.A. de C.V. Otros Oralidad Mercantil 2 Acdos. Núm. Exp. 919/2024.
American Smartrucks S.A. de C.V. vs. Autoexpress Servicio de Excelencia Pedregal S.A. de C.V. Otros Oralidad Mercantil 2 Acdos. Núm. Exp. 889/2024.
Banca Mifel Sa Institución de Banca Múltiple Grupo Financiero Mifel vs. Valcom Sistemas de Poliuretano S.A. de C.V. y Aguilar Loyola Víctor y Batista Cáceres Gilda Mar y Aguilar Batista Víctor Hugo. Providencias Precautorias Oral Mercantil 1 Acdo. Núm. Exp. 758/2024.
Banco Santander México, S.A., Institución de Banca Múltiple, Grupo Financiero Santander México vs. European Meats, S.A. de C.V. y Martínez Nájera José Luis. Providencias Precautorias Oral Mercantil 2 Acdos. Núm. Exp. 879/2024.
Banco Santander México, S.A., Institución de Banca Múltiple, Grupo Financiero Santander México antes Banco Santander (México), S.A., Institución de Banca Múltiple, Grupo Financiero Santander México vs. Lab In Vitro, S. C., Rufina Martínez Martínez y Roberto Gutiérrez Martínez. Ejecutivo Mercantil 1 Acdo. Núm. Exp. 269/2021 Tomo II.
Carrasco Juárez Yolanda vs. BBVA Seguros México S.A. de C.V. Grupo Financiero BBVA México. Otros Oralidad Mercantil 1 Acdo. en Cuaderno_Amparo_Dem. Núm. Exp. 88/2024.
Ckd Activos 10 Sapi de C.V. vs. Castro Cruz Ma Magdalena. Ejecutivo Mercantil 1 Acdo. Núm. Exp. 457/2024.
Ckd Activos 10 Sapi de C.V. vs. Pérez Pérez Irma. Ejecutivo Mercantil 1 Acdo. Núm. Exp. 439/2024.
Corporativo Laudex Sapi de C.V. Sofom Enr vs. González Gallegos Rebeca y X Echeverría Blanca Estela. Otros Oralidad Mercantil 1 Acdo. Núm. Exp. 867/2024.
Corporativo Laudex Sapi de C.V. Sofom Enr vs. Ramírez López Esmeralda. Otros Oralidad Mercantil 1 Acdo. Núm. Exp. 677/2024.
Cuenca Soria Luis Manuel y Manzano Velazque Rosa Isela vs. Valencia Velázquez Diana Wendy. Ejecutivo Mercantil Oral Oralidad Mercantil 2 Acdos. Núm. Exp. 1028/2024.
Fundary Sapi de C.V. Institución de Financiamineto Colectivo vs. Grupo Wolfer S.A. de C.V. y Hernández López Jéssica. Ejecutivo Mercantil Oral Oralidad Mercantil 1 Acdo. Núm. Exp. 749/2023.
Iq Parking S.A. de C.V. vs. Universidad Iberoamericana A.C. Otros Oralidad Mercantil 1 Acdo. en Cuaderno_Amparo_Act. Núm. Exp. 279/2024.
Medina Hernández Manuel vs. Nava Mellado Ismael. Ejecutivo Mercantil 3 Acdos. en Tercería. Núm. Exp. 608/2024 Inmobiliaria Kritarq Sapi de C.V.
Secreto. Ejecutivo Mercantil Oral Oralidad Mercantil 1 Acdo. Núm. Exp. 58/2025.
Secreto. Ejecutivo Mercantil 1 Acdo. Núm. Exp. 80/2025.
Secreto. Ejecutivo Mercantil Oral Oralidad Mercantil 1 Acdo. Núm. Exp. 88/2025.
Secreto. Ejecutivo Mercantil Oral Oralidad Mercantil 1 Acdo. Núm. Exp. 90/2025.
Si Crea Comercial S.A. de C.V. vs. Noguez Bravo Jorge Salvador. Ejecutivo Mercantil 1 Acdo. Núm. Exp. 687/2024.
Toyota Financial Services México S.A. de C.V. vs. Fraiz Gómez Marcos. Ejecutivo Mercantil Oral Oralidad Mercantil 1 Acdo. Núm. Exp. 648/2024.
Unifin Financiera Sab de C.V. vs. Ortiz Herrera Adrián y Ortiz Herrera Jesús Rubén. Otros Oralidad Mercantil 1 Acdo. Núm. Exp. 199/2024.

LA SECRETARIA DE ACUERDOS
LIC. LETICIA IRENE DÍAZ VÁZQUEZ

SOLO CONSULTA
SOLO CONSULTA
SOLO CONSULTA

VIGÉSIMO SEGUNDO DE LO CIVIL DE PROCESO ORAL

SECRETARÍA "A"
ACUERDOS DEL 29 DE ENERO DEL 2025

Arias Capistrán Iker vs. Mata Cabrera José Octavio y Cabrera Flores Leticia. Ejecutivo Mercantil 2 Acdos. Núm. Exp. 894/2024.
BBVA México, S.A., Institución de Banca Múltiple, Grupo Financiero BBVA México vs. Iturbe Pérez Francisco Javier. Otros Oralidad Mercantil 2 Acdos. Núm. Exp. 51/2025.
Club de Raqueta el Yaqui S.A. de C.V. vs. Buchanan Guerra Juan. Otros Oralidad Mercantil 1 Acdo. Núm. Exp. 887/2024.
Emprendimientos Maussan y González, S.A. P. I. de C.V. vs. Constructora Jossal, S.A. de C.V. y Landeros Castro Salvador y García Arias María Silvia y Landeros Castro Eduardo. Ejecutivo Mercantil Oral Oralidad Mercantil 2 Acdos. Núm. Exp. 441/2022 Segundo Tomo.
Finae, S.A. P. I. de C.V. Sofom, E. N. R vs. De la Rosa Elizarrarás Francisco Antonio y Elizarrarás Martínez Graciela Laura. Ejecutivo Mercantil 1 Acdo. en Amparo. Núm. Exp. 621/2024 Amparo Directo Promov. por la Parte Actora.
García Shelly Elizabeth vs. Seguros Banorte, Sociedad Anónima de Capital Variable, Grupo Financiero Banorte. Oral Mercantil 1 Acdo. Núm. Exp. 51/2020 Tomo Dos.
Hernández Luna José Luis vs. Cruz Álvarez José Luis. Otros Oralidad Mercantil 2 Acdos. Núm. Exp. 657/2024.
Jojic Johnson Jovan David vs. Lagunas Private Fund Sociedad Anónima Promotora de Inversión de Capital Variable. Cump. de Contrato Oralidad Mercantil 1 Acdo. Núm. Exp. 397/2024.
Matc Digital, S. de R. L. de C.V. vs. Tres10, S.A. de C.V. Oral Mercantil 1 Acdo. Núm. Exp. 797/2024.
Secreto. Ejecutivo Mercantil Oral Oralidad Mercantil 2 Acdos. Núm. Exp. 210/2024.
Secreto. Ejecutivo Mercantil Oral Oralidad Mercantil 2 Acdos. Núm. Exp. 217/2024.
Secreto. Cump. de Contrato Oralidad Mercantil 1 Acdo. Núm. Exp. 24/2025.
Secreto. Ejecutivo Mercantil Oral Oralidad Mercantil 1 Acdo. Núm. Exp. 241/2021.
Secreto. Providencias Precautorias Mercantil 1 Acdo. Núm. Exp. 37/2025.
Secreto. Providencias Precautorias Mercantil 2 Acdos. Núm. Exp. 481/2024.
Secreto. Ejecutivo Mercantil Oral Oralidad Mercantil 1 Acdo. Núm. Exp. 561/2024.
Secreto. Ejecutivo Mercantil 1 Acdo. Núm. Exp. 700/2024.
Secreto. Ejecutivo Mercantil 1 Acdo. Núm. Exp. 914/2024.
Si Crea Comercial S.A. de C.V. vs. Cruz Rangel Marco Antonio. Ejecutivo Mercantil 2 Acdos. Núm. Exp. 687/2024.

SENTENCIA INTERLOCUTORIA

Secreto. Ejecutivo Mercantil 1 Núm. Exp. 1011/2024

LA SECRETARIA DE ACUERDOS
LIC. CYNTHIA CATALINA MÉNDEZ ANDRADE

SECRETARÍA "B"
ACUERDOS DEL 29 DE ENERO DEL 2025

Cariño Balbuena Estanislao Javier vs. Nava Huerta José Ladislao Laureano. Proforma Oralidad Civil Ced. Sin Diligenciar. 1 Acdo. Núm. Exp. 952/2024.
Díaz Amarilis Katherina vs. Seguros Banorte S.A. de C.V. Grupo Financiero Banorte. Pago de Seguro Oralidad Mercantil Exhibe Minuta de Exhorto. 1 Acdo. Núm. Exp. 905/2024.
Distribuidora de Explosivos Oviedo S.A. de C.V. vs. Sice Internacional S.A. de C.V. y Núñez Perea Rosalinda. Otros Oralidad Mercantil Autorizaciones. 1 Acdo. Núm. Exp. 765/2022.
Echenique March José Manuel vs. Banco Nacional de México Sa Integrante del Grupo Financiero Banamex. Cump. de Contrato Oralidad Mercantil Correo Siara. 1 Acdo. Núm. Exp. 602/2023.
Fondo para el Desarrollo Social de la Ciudad de México y Nacional Financiera Sociedad Nacional de Crédito Institución de Banca de Desarrollo como Fiduciaria del Fideicomiso Denominado Fondo para el Desarrollo Social de la Ciudad de México vs. Barrera Sierra María Inés y Barrera Sierra Andrés. Cump. de Contrato Oralidad Mercantil Certif. 2 Acdos. Núm. Exp. 422/2024.
Jiménez Rivas Luis Roberto vs. Mejorando Vidas y Aumentando Sonrisas A.C. y Alcalá Gutiérrez Silvia. Cump. de Contrato Oralidad Civil Dada Nueva Cuenta. 1 Acdo. Núm. Exp. 875/2024.
Jvs Inc. México S.A. de C.V. vs. Licitex S.A. de C.V. y Vega Medina César Arturo. Cump. de Contrato Oralidad Mercantil Cert. 4 Acdos. Núm. Exp. 455/2024.
Leasing Sis S de R.L. de C.V. vs. Isi Holding Operation S.A. de C.V. Oral Mercantil Se Ordena Exhorto. 1 Acdo. Núm. Exp. 932/2024.
Mancilla Sandoval Enrique vs. K Sa 2003 S.A. de C.V. Proforma Oralidad Civil Autorización. 2 Acdos. Núm. Exp. 918/2024.
Regional Market Markers de México S de R.L. de C.V. y Bk Amigos y Familia Sapi de C.V. vs. Saltaverde S de R.L. de C.V. Cump. de Contrato Oralidad Mercantil Se Ordena Ced. 1 Acdo. Núm. Exp. 95/2023.
Secreto. Ejecutivo Mercantil Se Adm. Dem. Ejec. Merc. Cuant. Men. 2 Acdos. Núm. Exp. 1012/2024.
Secreto. Providencias Precautorias Mercantil Se Prev. Prov. Prec. 2 Acdos. Núm. Exp. 28/2025.
Secreto. Ejecutivo Mercantil Oral Oralidad Mercantil Exhibe Minuta de Exhorto. 1 Acdo. Núm. Exp. 320/2024.
Secreto. Ejecutivo Mercantil Se Desecha Demanda Ejec. Merc. Oral. 2 Acdos. Núm. Exp. 38/2025.
Secreto. Ejecutivo Mercantil Oral Oralidad Mercantil Informe Ssc. 4 Acdos. Núm. Exp. 428/2024.
Secreto. Ejecutivo Mercantil Se Desecha Demanda Ejec. Merc. Escrito. Cuant. Men. 2 Acdos. Núm. Exp. 48/2025.
Secreto. Providencias Precautorias Oral Mercantil No Ha Lugar Sicor. 1 Acdo. Núm. Exp. 55/2025.
Secreto. Ejecutivo Mercantil Se Adm. Dem. Ejec. Merc. Cuant. Men. 2 Acdos. Núm. Exp. 8/2025.
Si Vale México S.A. de C.V. vs. Puuum Multimedia S.A. de C.V. Cump. de Contrato Oralidad Mercantil Baja Documental. Destrucción. 1 Acdo. Núm. Exp. 45/2025.
Tanner International Limited y Tanner Corredores de Bolsa Sa vs. BBVA México Sa Institución de Banca Múltiple Grupo Financiero BBVA México. Medios Preparatorios Oral Mercantil Se Prev. Med. Prep. 1 Acdo. Núm. Exp. 62/2025.

EL SECRETARIO DE ACUERDOS
LIC. FRANCISCO JAVIER GARDUÑO BÉJAR

SECRETARÍA "C"
ACUERDOS DEL 29 DE ENERO DEL 2025

Alf Recursos, S.A. P. I. de C.V. vs. Integradora de Proyectos y Servicios Especializados, S.A. de C.V. y Suministros Integrales de Insumos, S.A. de C.V. y Peña Ledesma Ernesto y Peña Ledesma Adrián y Peña Ledesma Rodrigo y Diblo Corporativo, S.A. de C.V. y Cervecería Yucateca, S. de R. L. de C.V. y Cervecería Modelo, S. de R. L. de C.V. Oral Mercantil Ced. 1 Acdo. Núm. Exp. 203/2022 Tomo II.
BBVA México, S.A., Institución de Banca Múltiple, Grupo Financiero BBVA México vs. Colín Rivera Ramiro. Otros Oralidad Mercantil 1 Acdo. en Incidente. Núm. Exp. 239/2024 Inc. de Providencias Precautorias.
Cap Technologies, S.A. de C.V. vs. Otero López Miguel Ángel y Olvera Hernández Guadalupe Angélica. Ejecutivo Mercantil 1 Acdo. Núm. Exp. 489/2024.
Heredia Cabrera Ivonne vs. Chubb Seguros México S.A. Otros Oralidad Mercantil Aud. en Incidente. 1 Acdo. Núm. Exp. 706/2022.
Irkon Holdings S.A. de C.V. vs. Asfaltos y Pavimentos Aeroportuarios S.A. de C.V. Resc. de Contrato Oralidad Mercantil Nhl Sicor. 1 Acdo. Núm. Exp. 160/2024.
Jiménez Gutiérrez María del Carmen vs. Scotiabank Inverlat Sa Institución de Banca Múltiple Grupo Financiero Scotiabank Inverlat. Otros Oralidad Mercantil Nhl. 1 Acdo. Núm. Exp. 963/2024.
Secreto. Ejecutivo Mercantil 1 Acdo. Núm. Exp. 533/2024.
Secreto. Providencias Precautorias Oral Mercantil Vista Afectado. 1 Acdo. Núm. Exp. 536/2024.
Secreto. Ejecutivo Mercantil Se Adm. Dem. Ejec. Merc. Cuant. Men. 1 Acdo. Núm. Exp. 63/2025.
Secreto. Providencias Precautorias Mercantil 1 Acdo. Núm. Exp. 86/2025.
Secreto. Ejecutivo Mercantil 1 Acdo. Núm. Exp. 9/2025.

SOLO CONSULTA
SOLO CONSULTA
SOLO CONSULTA

Tavera Rojas Karla Maribel vs. Murillo Becerra Fredy. Ejecutivo Mercantil Comparecencia Tercero Interesado. 1 Acdo. en Amparo. Núm. Exp. 653/2024.

AUDIENCIA

Reymar Construcciones y Proyectos S.A. de C.V. vs. Acuario Michin Ciudad de México S.A. de C.V. Acta de Aud. Juicio. Cump. de Contrato Oralidad Mercantil. 1 Audiencia. Núm. Exp. 230/2024.

LA SECRETARIA DE ACUERDOS POR MINISTERIO DE LEY
LIC. CYNTHIA CATALINA MÉNDEZ ANDRADE

VIGÉSIMO TERCERO DE LO CIVIL DE PROCESO ORAL

SECRETARÍA "A"
ACUERDOS DEL 29 DE ENERO DEL 2025

BBVA México Sa Institución de Banca Múltiple Grupo Financiero BBVA México vs. Garcés López Gregorio Arturo. Otros Oralidad Mercantil Requerimiento. 1 Acdo. Núm. Exp. 98/2025.

Creal Arrendamiento, S.A. de C.V. vs. Román Guerrero Rivera y María Inés Espinosa Vergara. Ejecutivo Mercantil Contestación Dif. 1 Acdo. Núm. Exp. 13/2019 Tomo II.

De Lage Landen, S.A. de C.V., Sociedad Financiera de Objeto Múltiple, Entidad No Regulada vs. Bioequivalencia e Intercambiabilidad S.A. de C.V., María Rebeca Alvarado Trujillo y Claudia Gabriela Ortiz Alvarado. Ejecutivo Mercantil Oral Oralidad Mercantil Regresa del Archivo. 1 Acdo. Núm. Exp. 187/2019 Tomo II.

Fast Scaffold S.A. de C.V. vs. Carolina 69 S.A. de C.V. y Roffe Farca Abraham. Providencias Precautorias Oral Mercantil Razón Actuaria. Turnar Nuevamente. Habilita Días y Hrs. Inhábiles. 2 Acdos. Núm. Exp. 51/2025.

Ferretería Santander, S.A. de C.V. vs. Thy Evolution, S.A. de C.V., También Conocida como Thy Evolution México O. Thy Evolution y Thyssenkrupp Industrial Solutions (México), S.A. de C.V., También Conocida como Thysenkrupp, S.A. de C.V., Thysen Krupp, S.A. de C.V., O. Thysenkrupp. Otros Oralidad Mercantil Contestación Sría. de Admón. y Finanzas Cdmx. 1 Acdo. Núm. Exp. 91/2024 Tomo II.

Sebastián Gijón Irma vs. Claire Concepto Diseño y Fabricación de Muebles y Espacios para Interiores y Exteriores y Martínez Flores Juan Eduardo. Resc. de Contrato Oralidad Civil Notif. de Seguimiento Sigj. 1 Acdo. Núm. Exp. 62/2025.

Secreto. Ejecutivo Mercantil Girar Oficio. 1 Acdo. Núm. Exp. 640/2024.

Secreto. Ejecutivo Mercantil Oral Oralidad Mercantil Admite Inc. Prov. Prec. 1 Acdo. en Incidente. Núm. Exp. 649/2024 2° Inc. de Providencias Precautorias.

Secreto. Ejecutivo Mercantil Oral Oralidad Mercantil Dada Nueva Cuenta. 1 Acdo. Núm. Exp. 598/2024.

Secreto. Ejecutivo Mercantil Requerimiento. 1 Acdo. Núm. Exp. 101/2025.

Secreto. Providencias Precautorias Mercantil Contestación Issste. 1 Acdo. Núm. Exp. 694/2024.

Secreto. Providencias Precautorias Mercantil Girar Oficio Of. Part. 1 Acdo. Núm. Exp. 627/2024.

Secreto. Providencias Precautorias Mercantil Oficios de Localización. 1 Acdo. Núm. Exp. 502/2024.

Sociedad Inmobiliaria y Comercial S.A. de C.V. vs. Escala Internacional S.A. de C.V. Otros Oralidad Mercantil Dilig. Actuario. Cómputo. 1 Acdo. Núm. Exp. 17/2025.

Vázquez Gutiérrez Marco Antonio Rufino vs. Fabela Rodríguez Juan Lorenzo. Otros Oralidad Civil Razón Actuaria. 1 Acdo. Núm. Exp. 241/2024.

AUDIENCIAS

Operadora Cicsa S.A. de C.V. vs. Mexsemi S.A. de C.V. Aud. Med. Prep. Medios Preparatorios Oral Mercantil. 1 Audiencia. Núm. Exp. 994/2024.

Serviclean Industrial S.A. de C.V. vs. 5m2 Andenes Sapi de C.V. Acta Aud. de Aud. Prelim. Otros Oralidad Mercantil. 1 Audiencia. Núm. Exp. 919/2024.

LA SECRETARIA DE ACUERDOS
LIC. VIRGINIA LÓPEZ RAMOS

SECRETARÍA "B"
ACUERDOS DEL 29 DE ENERO DEL 2025

Avendaño Ángeles Luis Roberto vs. Cárdenas Pineda Juan José y Cárdenas Salazar Víctor Constantino. Ejecutivo Mercantil Oral Oralidad Mercantil Pasa Sent. Interlocutoria. 1 Acdo. Núm. Exp. 779/2022.

Banco Santander México Sa Ibm Grupo Financiero Santander México vs. Jiménez Cruz José Alfredo. Ejecutivo Mercantil Ced. Sin Diligenciar. 1 Acdo. Núm. Exp. 650/2024.

Banco Santander México Sa Institución de Banca Múltiple Grupo Financiero Santander México vs. La Fontelina S.A. de C.V. y Salceda Rodríguez Juan Manuel. Ejecutivo Mercantil Oral Oralidad Mercantil Autorizados Actora. 1 Acdo. Núm. Exp. 212/2023 Tomo II.

Dock Tech México S.A. de C.V. antes Cacao Paycard Solutions S.A. de C.V. vs. Ostrea Solutions S.A. de C.V. Otros Oralidad Mercantil Contesta Saf. 1 Acdo. Núm. Exp. 503/2024.

Rosas Castro María Teresa vs. Banco Obrero S.A. Otros Oralidad Civil Contestación Issemyn. 2 Acdos. Núm. Exp. 317/2024.

Secreto. Providencias Precautorias Oral Mercantil Exh. de Nueva Cuenta. 1 Acdo. Núm. Exp. 245/2024.

Secreto. Otros Oralidad Mercantil Exh. de Nueva Cuenta. 1 Acdo. Núm. Exp. 353/2024.

Secreto. Ejecutivo Mercantil Contestación Finanzas. 5 Acdos. Núm. Exp. 566/2024.

Secreto. Ejecutivo Mercantil Prevención. 1 Acdo. Núm. Exp. 87/2025.

Secreto. Ejecutivo Mercantil Admisorio. 1 Acdo. Núm. Exp. 90/2025.

AUDIENCIA

García García Sharon Paola vs. Qualitas Compañía de Seguros S.A. de C.V. Acta y Aud. Premilinar Otros Oralidad Mercantil. 1 Audiencia. Núm. Exp. 878/2024.

EL SECRETARIO DE ACUERDOS
LIC. JAVIER SÁNCHEZ ROSENDO

SECRETARÍA "C"
ACUERDOS DEL 29 DE ENERO DEL 2025

Abastecedora Lumen, S.A. de C.V. vs. Dismapa, S.A. de C.V. y Sánchez Ramos Juan Roberto. Ejecutivo Mercantil Oral Mercantil Elabórese Exhorto. 1 Acdo. Núm. Exp. 732/2022.

Arechiga Vargas Alejandra vs. BBVA México Sa Institución de Banca Múltiple Grupo Financiero BBVA México y Banco Inbursa Sa Institución de Banca Múltiple Grupo Financiero Inbursa y Buró de Crédito Trans Unión de México Sa Sic y Dun Bradstreet Sa Si. Otros Oralidad Mercantil Emplaz. BBVA. 2 Acdos. Núm. Exp. 855/2024.

Auto Amecah S.A. de C.V. vs. Morales Sánchez Justo Arturo y Jaimes Huicochea Raymundo y García Hernández Dulce Elizabeth. Providencias Precautorias Mercantil Notif. Justo Arturo Morales Sánchez. 1 Acdo. Núm. Exp. 720/2024.

BBVA México Sa Institución de Banca Múltiple Grupo Financiero BBVA México vs. Garcés López Gregorio Arturo. Oral Mercantil Requerimiento. 1 Acdo. Núm. Exp. 97/2025.

Cía. Sherwin Williams S.A. de C.V. vs. Grupo Av S.A. de C.V. y Vita Gallegos Alfredro. Ejecutivo Mercantil Informe Att- Girese Oficio. 1 Acdo. Núm. Exp. 522/2024.

Cibanco Sa Institución de Banca Múltiple vs. Living Design S.A. de C.V. Otros Oralidad Mercantil Aclare Domicilio. 1 Acdo. Núm. Exp. 876/2024.

First Home Solutions, S.A. P. I. de C.V. vs. Gl Tires Grup, S.A. de C.V. y López Sánchez Gerardo Adalberto y Amézcua Rodríguez Camelia. Ejecutivo Mercantil Oral Oralidad Mercantil Autr. Sigj. 1 Acdo. Núm. Exp. 427/2022.

Guillén Gómez Humberto su Sucesión vs. Rent a Tower, S.A. de C.V. Oral Mercantil Señala Fecha de Aud. Preliminar- Tramita Incompetencia. 1 Acdo. Núm. Exp. 822/2024.

Innob It Group S.A. de C.V. vs. Arquitectura Diseño y Construcción Alfaomega S.A. de C.V. Ejecutivo Mercantil Girese Oficio. 1 Acdo. Núm. Exp. 606/2024.

Instituto del Fondo Nacional de la Vivienda para los Trabajadores vs. Díaz Ruíz Claudia Elena y Limón Cabrera José Alonso y Torres López María Teresa y García González Eduardo y Limón Cabrera José Alonso. Oral Civil Exh. Diligenciado. 1 Acdo. Núm. Exp. 327/2023.

SOLO CONSULTA
SOLO CONSULTA
SOLO CONSULTA

López Hernández Carlos Antonio vs. Desarrollos Alar S.A. de C.V. y Arturo Rafael Ferrera Guilbot. Ejecutivo Mercantil Oral Oralidad Mercantil Oficio Rpp. 1 Acdo. Núm. Exp. 24/2019 Bis. 1 Tomo II.

Nacional Financiera, Sociedad Nacional de Crédito, Institución de Banca de Desarrollo, en su Carácter de Fiduciaria del Fideicomiso Denominado como Fideicomiso Arrendamiento, Identificado en Los Registros de la Fiduciaria Con el Número 80730 vs. Segura Peralta José Very y Desarrolladora Lav, S.A. de C.V. Oral Mercantil Informe Saf. 1 Acdo. Núm. Exp. 522/2023.

Red Amigo Dal Sapi de C.V. Sofom Enr vs. Cuher Manchot S.A. de C.V. y Alba Hernández Janett. Oral Mercantil Requerimiento. 1 Acdo. Núm. Exp. 64/2025.

Rodpalmex Sapi de C.V. vs. Alatorre Bermúdez Óscar Ricardo y Bermúdez Ornelas Norma Angélica y Alatorre Morones Óscar Ricardo. Providencias Precautorias Mercantil Envio Correo. 1 Acdo. en Incidente. Núm. Exp. 108/2024 Inc. Providencias Precautorias.

Secreto. Ejecutivo Mercantil Oral Mercantil Requerimiento. 1 Acdo. Núm. Exp. 100/2025.

Secreto. Medios Preparatorios Mercantil Fecha de Audiencia. 1 Acdo. Núm. Exp. 46/2025.

Secreto. Ejecutivo Mercantil Informe Telcel. 1 Acdo. Núm. Exp. 522/2024.

Secreto. Ejecutivo Cuantía Menor Mercantil Admisorio- Elaborar Exhorto. 1 Acdo. Núm. Exp. 79/2025.

Secreto. Ejecutivo Mercantil Gírese Exhorto. 1 Acdo. Núm. Exp. 846/2024.

Ssa México S.A. de C.V. vs. Vol 7 Cozumel S.A. de C.V. Oral Mercantil Comparecencia Perito. 1 Acdo. Núm. Exp. 453/2024.

Toyota Financial Services México S.A. de C.V. vs. Vázquez Buruato Raúl. Ejecutivo Mercantil Acuse de Rechazo. 3 Acdos. Núm. Exp. 528/2024.

Urbina López Laura Ivette vs. HSBC México Sa Institución de Banca Múltiple Grupo Financiero HSBC. Cump. de Contrato Oralidad Mercantil Autr. Sigj. 1 Acdo. Núm. Exp. 70/2025.

AUDIENCIA

Guillén Gómez Humberto su Sucesión vs. Rent a Tower, S.A. de C.V. Fecha de Aud. Prelim. Oral Mercantil. 1 Audiencia. Núm. Exp. 822/2024.

LA SECRETARIA DE ACUERDOS
LIC. SILVIA KARINA FERNÁNDEZ LÓPEZ

VIGÉSIMO CUARTO DE LO CIVIL DE PROCESO ORAL

SECRETARÍA "A"
ACUERDOS DEL 29 DE ENERO DEL 2025

BBVA México, S.A., Institución de Banca Múltiple, Grupo Financiero BBVA México vs. Macona Moda, S.A. de C.V. Oral Mercantil No Ha Lugar. 1 Acdo. Núm. Exp. 991/2024.

BBVA México, S.A., Institución de Banca Múltiple, Grupo Financiero BBVA México vs. Reyes Aguilar Marelyn Lizbeth. Oral Mercantil Desechamiento. 1 Acdo. Núm. Exp. 64/2025.

Comercializadora e Importadora de Artículos y Dispositivos Médicos S.A. de C.V. vs. BBVA México Sa Institución de Banca Múltiple Grupo Financiero BBVA México. Oral Mercantil Disp. Ofs. 1 Acdo. Núm. Exp. 644/2022 Bis. 2 Tercer Tomo.

Corona Silva Beatriz y Corona Silva Concepción vs. Isaura Venegas Bolaños, su Sucesión, Graciela Corona Venegas, Sara Santos Espinoza, Eva Rosalía Corona Santos, Efrén Adolfo Corona Santos y Sandra Isabel Corona Santos. Oral Civil Girar Exh. 2 Acdos. Núm. Exp. 221/2022.

Secreto. Ejecutivo Mercantil Ejecutivo Escrito Destrucción. 1 Acdo. Núm. Exp. 1007/2024.

Secreto. Ejecutivo Mercantil Ejecutivo Escrito Destrucción. 1 Acdo. Núm. Exp. 1017/2024.

Secreto. Ejecutivo Mercantil Oral Oralidad Mercantil Girar Of. Notaría. 1 Acdo. Núm. Exp. 177/2022.

Secreto. Ejecutivo Mercantil Ejecutivo Escrito Destrucción. 1 Acdo. Núm. Exp. 27/2025.

Secreto. Ejecutivo Mercantil Ejecutivo Escrito Resp Siara. 1 Acdo. en Incidente. Núm. Exp. 411/2024 Inc. de Providencias Precautorias.

Secreto. Ejecutivo Mercantil Ejecutivo Escrito Resp Issste. 2 Acdos. en Incidente. Núm. Exp. 504/2024 Inc. de Providencias Precautorias.

Secreto. Ejecutivo Mercantil Ejecutivo Escrito Dev Minuta. 4 Acdos. Núm. Exp. 591/2024.

Secreto. Ejecutivo Mercantil Ejecutivo Escrito Sin Diligenciar. 1 Acdo. Núm. Exp. 687/2024.

Secreto. Providencias Precautorias Oral Mercantil Of Siara. 1 Acdo. Núm. Exp. 711/2024.

Secreto. Ejecutivo Mercantil Ejecutivo Escrito No Ha Lugar. 2 Acdos. Núm. Exp. 774/2024.

Secreto. Ejecutivo Mercantil Ejecutivo Escrito Destrucción. 1 Acdo. Núm. Exp. 834/2024.

Secreto. Ejecutivo Mercantil Ejecutivo Escrito Destrucción. 1 Acdo. Núm. Exp. 857/2024.

Secreto. Ejecutivo Mercantil Ejecutivo Escrito Destrucción. 1 Acdo. Núm. Exp. 864/2024.

Secreto. Providencias Precautorias Mercantil Providencias Precautorias Ordena Siara. 1 Acdo. Núm. Exp. 87/2025.

Secreto. Ejecutivo Mercantil Ejecutivo Escrito Destrucción. 1 Acdo. Núm. Exp. 877/2024.

Secreto. Ejecutivo Mercantil Oral Oralidad Mercantil Prevención. 1 Acdo. Núm. Exp. 91/2025.

Secreto. Ejecutivo Mercantil Ejecutivo Escrito Dev Minuta Exhorto. 1 Acdo. Núm. Exp. 911/2024.

Secreto. Ejecutivo Mercantil Ejecutivo Escrito Desistimineto. 1 Acdo. Núm. Exp. 924/2024.

Secreto. Ejecutivo Mercantil Ejecutivo Escrito Destrucción. 1 Acdo. Núm. Exp. 947/2024.

Secreto. Ejecutivo Mercantil Ejecutivo Escrito Destrucción. 1 Acdo. Núm. Exp. 954/2024.

Vilchis Cortés María Teresa vs. Cloud Enterprice Services. Oral Mercantil Of Siara. 1 Acdo. en Seccion_De_Ejecución. Núm. Exp. 51/2024.

LA SECRETARIA DE ACUERDOS
LIC. ROSARIO ADRIANA CARPIO CARPIO

SECRETARÍA "B"
ACUERDOS DEL 29 DE ENERO DEL 2025

Ampudia Rueda Roberto vs. Overflod Rakennus Sociedad Anónima de Capital Variable y Gebara Rahal Christopher Anthony y Haua Rachner Ernesto y Gebara Rahal Anthony Joseph y González Huerta Luis Felipe. Ejecutivo Mercantil Vista. 1 Acdo. Núm. Exp. 625/2024.

Banco Multiva S.A. Institución de Banca Múltiple Grupo Financiero Multiva vs. Lakshminarayana Deepak Ramaprasad. Ejecutivo Mercantil Oral Oralidad Mercantil Publicación de Edicto Periódico. 1 Acdo. Núm. Exp. 37/2019 Tomo III.

Banco Santander México Sa Institución de Banca Múltiple Grupo Financiero Santander México vs. Factor Integración S.A. de C.V. y Guevara Ulloa Ramón Leonel y José Sánchez Alejandro y Tello Juárez Néstor de Jesús y Pelayo Orozco Miguel Ángel. Ejecutivo Mercantil Oral Oralidad Mercantil Vista. 1 Acdo. Núm. Exp. 265/2022.

BBVA México Sa Institución de Banca Múltiple Grupo Financiero BBVA México vs. Teva Distribuidora Mexicana S.A. de C.V. y Alcaraz Sánchez Gabriel y Contreras Díaz Francisco Apolinar. Oral Mercantil Exhibe Minutas. 1 Acdo. Núm. Exp. 358/2024.

Corporación Nomi Fin. S.A. de C.V. Sofom Enr vs. Cordoves Cangas Joan y Ríos Cobo Edgar Enrique. Providencias Precautorias Oral Mercantil Vista. 1 Acdo. Núm. Exp. 162/2024.

Corporativo en Diseño y Construcción Aztlan S.A. de C.V. vs. Nemesis Proyectos S.A. de C.V. y Fibra Plus Management Sc. Oral Mercantil Se Dejo Citatorio. 2 Acdos. en Amparo. Núm. Exp. 705/2023 Cuad. de Amp. Actora.

Flores Hernández Ángel vs. González Chávez María del Socorro. Oral Civil Prevención. 1 Acdo. Núm. Exp. 745/2024.

Fomento Mexicano de Posgrados 101 Sapi de C.V. y Proyectos Kyva S de R.L. de C.V. vs. García Sánchez Víctor Manuel y Cobarrubias Aregui J Guadalupe. Ejecutivo Mercantil Desechamiento. 1 Acdo. Núm. Exp. 15/2025.

Lucky Ride Bus S.A. de C.V. vs. Rangel Rivera Sergio Samuel. Oral Mercantil Orden de Cédula. 1 Acdo. Núm. Exp. 845/2024.

SOLO CONSULTA

Nacional Financiera Sociedad Nacional de Crédito Institución de Banca de Desarrollo en su Carácter de Fiduciaria del Fideicomiso Denominado Fideicomiso Arrendamiento Identificado en Los Registros de la Fiduciaria Con el Número 80730 vs. Bufete de Proyectos Información y Analisis S.A. de C.V. y Berrueto Pruneda Federico. Oral Mercantil Exh. Sin Diligenciar. 1 Acdo. Núm. Exp. 278/2023.

Rico Ramírez Eladia Himelda vs. García Cárdenas Martha Patricia. Oral Civil Disposición Oficio. 1 Acdo. Núm. Exp. 275/2024.

Román Reyes Alfonso vs. Román Gama Maricela. Oral Mercantil Autorización. 1 Acdo. Núm. Exp. 185/2024.

Secreto. Ejecutivo Mercantil Ejecutivo Escrito Desechado. 1 Acdo. Núm. Exp. 1038/2024.

Secreto. Ejecutivo Mercantil Ejecutivo Escrito Desechado. 1 Acdo. Núm. Exp. 2/2025.

Secreto. Ejecutivo Mercantil Admisorio. 1 Acdo. Núm. Exp. 35/2025.

Secreto. Ejecutivo Mercantil Desechamiento. 1 Acdo. Núm. Exp. 65/2025.

Secreto. Ejecutivo Mercantil Ejecutivo Escrito Estese. 1 Acdo. Núm. Exp. 832/2024.

Secreto. Ejecutivo Mercantil 1 Acdo. Núm. Exp. 85/2025.

Secreto. Ejecutivo Mercantil Ejecutivo Escrito Destrucción. 1 Acdo. Núm. Exp. 858/2024.

Secreto. Ejecutivo Mercantil Ejecutivo Escrito Destrucción. 1 Acdo. Núm. Exp. 868/2024.

Secreto. Oral Mercantil Ejecutivo Escrito Destrucción. 1 Acdo. Núm. Exp. 968/2024.

EL SECRETARIO DE ACUERDOS
LIC. FRANCISCO NERI SÁNCHEZ

SECRETARÍA "C"
ACUERDOS DEL 29 DE ENERO DEL 2025

Ángeles Ochoa Johan vs. Mercadolibre S.A. de C.V. Institución de Fondos de Pago Electrónico y Mp Agregador S de R.L. de C.V. Oral Mercantil 1 Acdo. Núm. Exp. 793/2024.

BBVA México, S.A., Institución de Banca Múltiple, Grupo Financiero BBVA México vs. Miranda Vargas Urias Iram. Oral Mercantil 1 Acdo. en Incidente. Núm. Exp. 66/2024 Bis. 1 Providencias Precautorias.

Communitas Aurum, Sociedad Anónima Promotora de Inversión de Capital Variable, Institución de Financiamiento Colectivo vs. Navarro Martínez Andrea. Oral Mercantil 1 Acdo. Núm. Exp. 120/2022.

Corporativo de Ingeniería y Diseño de Equipos e Instrumentos S.A. de C.V. vs. Alpha Omega Sa y Claro Ramírez Diana Lilia. Oral Mercantil Elaborar Cédula. 1 Acdo. Núm. Exp. 686/2023.

Corvera Santillán Humberto vs. Axa Seguros S.A. de C.V. Oral Mercantil Admisión Ced. 1 Acdo. Núm. Exp. 30/2025.

Fernández Palomares Yensi vs. Casas Reséndiz Leticia. Oral Civil 1 Acdo. Núm. Exp. 1016/2024.

Figueroa Barrón Norma vs. Banco Azteca Sa Institución de Banca Múltiple. Oral Mercantil 1 Acdo. Núm. Exp. 249/2024.

Flores Vázquez María de la Luz vs. Corporate Lead Generation Programs And Marketing Solutions S.A. de C.V. Oral Mercantil 1 Acdo. Núm. Exp. 13/2024.

Galindo Ramírez Jorge Adrián vs. Simons Carrillo María Nemesia Leonor. Oral Civil Amparo. 1 Acdo. en Amparo. Núm. Exp. 19/2020 Bis. 2 Amparo Indirecto 940/2024-V.

Gálvez García José Antonio vs. Fuentes Alba Guillermo. Ejecutivo Mercantil Oral Oralidad Mercantil Signo Gráfico. 1 Acdo. Núm. Exp. 459/2024.

Juárez Rendón Guillermo vs. Alcántara Martínez Ma del Carmen y Alcántara Martínez Virginia Amalia y Alcántara Martínez Rodolfo y Alcántara Martínez Ma Guadalupe y Alcántara Martínez Óscar Álvaro y Alcántara Martínez Ma Dolores y Alcántara Martínez Julia y Alcántara Martínez Francisco José. Oral Civil Admisorio. 1 Acdo. Núm. Exp. 1006/2024.

Martínez Casillas Florencia vs. Banco Mercantil del Norte Sa Institución de Banca Múltiple Grupo Financiero Banorte. Oral Mercantil 1 Acdo. Núm. Exp. 56/2025.

Operadora Falcón Sapi de C.V. Sofom Enr vs. Productos Básicos Syl S.A. de C.V. y López Frías Salvador. Ejecutivo Mercantil Oral Oralidad Mercantil 1 Acdo. Núm. Exp. 496/2023.

Préstamos de Volada S.A. de C.V. Sofom Enr vs. Innovation Fintech Sociedad Civil. Oral Mercantil 1 Acdo. Núm. Exp. 813/2024.

Rodríguez Franco Yésica Ayde vs. Seguros Banamex S.A. de C.V. Integrante del Grupo Financiero Banamex Vida Banamex Más. Oral Mercantil 1 Acdo. Núm. Exp. 76/2023.

Sampablo Valle Juanita vs. BBVA México S.A., Institución de Banca Múltiple, Grupo Financiero BBVA México. Oral Mercantil Amparo. 1 Acdo. en Amparo. Núm. Exp. 623/2021 Bis. 4 Amparo Indirecto 576/2024-I.

Secreto. Ejecutivo Mercantil Ejecutivo Escrito Destrucción. 1 Acdo. Núm. Exp. 1026/2024.

Secreto. Ejecutivo Mercantil Ejecutivo Escrito Desechado. 1 Acdo. Núm. Exp. 16/2025.

Secreto. Providencias Precautorias Mercantil Ejecutivo Escrito Desechado. 1 Acdo. Núm. Exp. 20/2025.

Secreto. Ejecutivo Mercantil Ejecutivo Escrito Desechado. 1 Acdo. Núm. Exp. 26/2025.

Secreto. Ejecutivo Mercantil Ejecutivo Escrito Turnese. 1 Acdo. Núm. Exp. 443/2024.

Secreto. Ejecutivo Mercantil Ejecutivo Escrito Computo. 1 Acdo. Núm. Exp. 739/2024.

Secreto. Ejecutivo Mercantil Contestación a la Demanda. 1 Acdo. Núm. Exp. 783/2024.

Secreto. Ejecutivo Mercantil Ejecutivo Escrito Destrucción. 1 Acdo. Núm. Exp. 869/2024.

Secreto. Providencias Precautorias Oral Mercantil Ejecutivo Escrito Destrucción. 1 Acdo. Núm. Exp. 889/2024.

Secreto. Ejecutivo Mercantil Ejecutivo Escrito Destrucción. 1 Acdo. Núm. Exp. 939/2024.

Secreto. Ejecutivo Mercantil Ejecutivo Escrito Destrucción. 1 Acdo. Núm. Exp. 943/2024.

Secreto. Ejecutivo Mercantil Ejecutivo Escrito Destrucción. 1 Acdo. Núm. Exp. 946/2024.

Secreto. Ejecutivo Mercantil Ejecutivo Escrito Destrucción. 1 Acdo. Núm. Exp. 976/2024.

Swat Seguridad Privada Especializada S.C. vs. Sanje Pro Automotores S.A. de C.V. Oral Mercantil 1 Acdo. Núm. Exp. 973/2024.

Trujillo Méndez Ángel Salomón vs. Lozano Hernández María Eugenia. Oral Civil Aud. de Juicio. 1 Acdo. Núm. Exp. 370/2024.
NO PUBLICADO

González Esposito Hugo Miguel vs. Ana Compañía de Seguros S.A. de C.V. Oral Mercantil Amparo. 1 Acdo. en Amparo. Núm. Exp. 339/2024 Bis. 1 Amparo Directo.

SENTENCIA DEFINITIVA DEL 29 DE ENERO DEL 2025

Trujillo Méndez Ángel Salomón vs. Lozano Hernández María Eugenia. Oral Civil Sent. Def. 1 Núm. Exp. 370/2024

EL SECRETARIO DE ACUERDOS
LIC. JOSÉ LUIS ÁNGELES ORTIZ

VIGÉSIMO QUINTO DE LO CIVIL DE PROCESO ORAL

SECRETARÍA "A"
ACUERDOS DEL 29 DE ENERO DEL 2025

Banco Azteca Sa Institución de Banca Múltiple vs. Ferael S.A. de C.V. Medios Preparatorios Oral Mercantil 1 Acdo. Núm. Exp. 31/2025.

Banco Invex Sociedad Anónima Institución de Banca Múltiple Invex Grupo Financiero Fiduciario en su Carácter de Fiduciario del Fideicomiso Irrevocable Identificado Con el Número F/1055 vs. Piña Domínguez Israel Adrián. Otros Oralidad Mercantil 1 Acdo. en Exhorto. Núm. Exp. 921/2024 Exhorto.

Bp Estaciones y Servicios Energeticos, S.A. de C.V. vs. Servicio Ixtazacuala, S.A. de C.V. Ejecutivo Mercantil Oral Oralidad Mercantil 1 Acdo. en el Cuad. de Amparo. 1 Acdo. en Amparo. Núm. Exp. 24/2024 Amparo Parte Actora.

Chepro México S.A. de C.V. vs. Rengen Energy Solutions S.A. de C.V. Ejecutivo Mercantil Oral Oralidad Mercantil Secc. de Ejecución. 1 Acdo. en Seccion_De_Ejecución. Núm. Exp. 641/2022 Secc. de Ejecución.

Cwh Certeza de Opción S.A. P. I. de C.V., Sofom E. N. R vs. Enríquez Armas Lorena. Ejecutivo Mercantil Oral Oralidad Mercantil 1 Acdo. Núm. Exp. 4/2025.

SOLO CONSULTA
SOLO CONSULTA
SOLO CONSULTA

Monto Fácil Sociedad Anónima Promotora de Inversión de Capital Variable Sociedad Financiera de Objeto Múltiple Entidad No Regulada También Conocida como Monto Fácil Sapi de C.V. Sofom Enr vs. Oropeza Domínguez María Caritina. Ejecutivo Mercantil Oral Oralidad Mercantil 1 Acdo. Núm. Exp. 631/2024.

Mtl Debt Sapi de C.V. vs. Revolución de Ideas S.C. y de la Mora Granados Paola. Ejecutivo Mercantil Oral Oralidad Mercantil 1 Acdo. en Incidente. Núm. Exp. 941/2024 Inc. de Providencias Precautorias.

Sattin Design S.A. de C.V. vs. BBVA México Sa Institución de Banca Múltiple Grupo Financiero BBVA México. Otros Oralidad Mercantil 1 Acdo. Núm. Exp. 1034/2024.

Secreto. Providencias Precautorias Oral Mercantil Cuad. de Providencias Precautorias. 1 Acdo. Núm. Exp. 454/2020.

Secreto. Ejecutivo Mercantil Oral Oralidad Mercantil 1 Acdo. Núm. Exp. 574/2021.

Secreto. Ejecutivo Mercantil Oral Oralidad Mercantil 1 Acdo. Núm. Exp. 674/2024.

Secreto. Ejecutivo Mercantil Oral Mercantil 1 Acdo. Núm. Exp. 74/2025.

Secreto. Ejecutivo Mercantil Oral Mercantil 1 Acdo. Núm. Exp. 77/2025.

Secreto. Ejecutivo Mercantil Oral Oralidad Mercantil Providencia Precautoria. 1 Acdo. en Otros. Núm. Exp. 891/2024 Inc. de Providencias Precautorias de Retención de Bienes Promovidas el 28- 01- 25.

Secreto. Providencias Precautorias Oral Mercantil Providencia Precautoria. 1 Acdo. Núm. Exp. 924/2024.

LA SECRETARIA DE ACUERDOS
LIC. NORMA ANGÉLICA ARZALUZ RUÍZ

SECRETARÍA "B"
ACUERDOS DEL 29 DE ENERO DEL 2025

Alfaro Ortega Sandra vs. Strategic Capital Agency Sapi de C.V. Otros Oralidad Mercantil 1 Acdo. Núm. Exp. 692/2023.

Banco Base, S.A., Institución de Banca Múltiple, Grupo Financiero Base vs. Servigrupo S.A. de C.V., Inmobiliaria Siscoin, S.A. de C.V., Hilda Leticia Wilde Ramírez, Gerardo Augusto Curto Wilde. Providencias Precautorias Mercantil 1 Acdo. Núm. Exp. 308/2021.

Corporativo Laudex Sapi de C.V. Sofom Enr vs. Medina González Isaac Elihu y Medina González Omar. Otros Oralidad Mercantil 1 Acdo. Núm. Exp. 315/2024.

González Gómez Delia vs. Jiménez Lomelí Rafael. Prescrip. Positiva Oralidad Civil 1 Acdo. Núm. Exp. 358/2024.

Onofre Pimienta Jorge Vidal vs. Grupo Preclaro S.A. Otros Oralidad Civil 1 Acdo. Núm. Exp. 75/2025.

Romero Vela Guadalupe Fernanda. Ejecutivo Civil 1 Acdo. en Cuaderno_ Amparo_Tercerista. Núm. Exp. 1242/2024 Amparo Loco 1242/2024 Promov. por Romero Vela Guadalupe Fernando.

Secreto. Ejecutivo Mercantil Oral Oralidad Mercantil 1 Acdo. en Cuaderno_Amparo_Act. Núm. Exp. 2/2025 Amparo Directo Propmovido por Toyota Financial, Services México, S.A. de C.V.

Secreto. Ejecutivo Mercantil Oral Mercantil 1 Acdo. Núm. Exp. 335/2024.

Secreto. Ejecutivo Mercantil Oral Oralidad Mercantil 1 Acdo. Núm. Exp. 48/2025.

Secreto. Ejecutivo Mercantil 1 Acdo. en Otros. Núm. Exp. 618/2024 Providencias Precautorias.

Sociedad Cooperativa de Consumo Pemex, S. C. L vs. Morales García Rodolfo Eduardo. Ejecutivo Mercantil 1 Acdo. Núm. Exp. 462/2024.

Vélez Sandoval Luis Salvador vs. García Hernández Mónica. Ejecutivo Mercantil Oral Oralidad Mercantil 1 Acdo. Núm. Exp. 308/2024.

LA SECRETARIA DE ACUERDOS
LIC. BRENDA ARACELI OSORIO GRANJENO

SECRETARÍA "C"
ACUERDOS DEL 29 DE ENERO DEL 2025

Banco Santander México Sa Institución de Banca Múltiple Grupo Financiero Santander México vs. Distribuciones Cifuentes S.A. de C.V. y Cifuentes Nava José Néstor. Medios Preparatorios Oral Mercantil 1 Acdo. Núm. Exp. 869/2024.

Banco Santander México Sa Institución de Banca Múltiple Grupo Financiero Santander México vs. Trejo Rodríguez Daniel Alfredro. Ejecutivo Mercantil Oral Oralidad Mercantil 1 Acdo. en Incidente. Núm. Exp. 993/2024 Providencias Precautorias.

Banco Santander México, Sociedad Anónima, Institución de Banca Múltiple, Grupo Financiero Santander México vs. World Wide International System, Sociedad Anónima de Capital Variable y Grael Inmobiliaria, Sociedad Anónima de Capital Variable y Gamba Ayala Juan Enrico. Otros Oralidad Mercantil 1 Acdo. en Incidente. Núm. Exp. 599/2023 Providencias Precautorias.

BBVA México, S.A., Institución de Banca Múltiple, Grupo Financiero BBVA México vs. Salman Palacios Guillermo. Otros Oralidad Mercantil 1 Acdo. en Incidente. Núm. Exp. 473/2023 Providencias Precautorias.

BBVA México, S.A., Institución de Banca Múltiple, Grupo Financiero BBVA México vs. Torres Lazcano Aída Leonor. Otros Oralidad Mercantil 1 Acdo. en Incidente. Núm. Exp. 639/2023 Cuadreno de Providencias Precautorias.

BBVA México, Sociedad Anónima, Institución de Banca Múltiple, Grupo Financiero BBVA México vs. Bonalto S.A. de C.V. y Ruvalcaba y Lara Octavio Alejandra y Lara Di Lauro Eduardo. Providencias Precautorias Oral Mercantil 1 Acdo. Núm. Exp. 936/2024.

BBVA México, Sociedad Anónima, Institución de Banca Múltiple, Grupo Financiero BBVA México vs. Rojas Tirado Alejandro Jesús. Otros Oralidad Mercantil 1 Acdo. Núm. Exp. 1033/2024.

Crotes León Alan Ignacio y Banco Santander México Sociedad Anónima, Institución de Banca Múltiple Grupo Financiero Santander México vs. Carmona Jiménez Carlota Yolanda. Otros Oralidad Mercantil 1 Acdo. en Exhorto. Núm. Exp. 946/2024 Exhorto.

Daimler Financial Services S.A. de C.V. Sofom Enr vs. García Pérez Ricardo Erick. Ejecutivo Mercantil Oral Oralidad Mercantil 1 Acdo. en Incidente. Núm. Exp. 216/2022 Providencias Precautorias.

HSBC México Sa Institución de Banca Múltiple Grupo Financiero HSBC vs. Distribuciones Cifuentes S.A. de C.V. y Gutiérrez Meza María Martha. Providencias Precautorias Oral Mercantil 1 Acdo. Núm. Exp. 976/2024.

Portafolio de Negocios, S.A. de C.V. Sociedad Financiera de Objeto Múltiple vs. Mitre Núñez Luis Felipe. Providencias Precautorias Oral Mercantil 1 Acdo. Núm. Exp. 326/2024.

Preciado Segoviano Jeimy Berenice vs. Inmovent México Soluciones Patrimnoniales S.A. de C.V. Otros Oralidad Civil 1 Acdo. en Incidente. Núm. Exp. 516/2024 Bis. 2 Providencias Precautorias.

AUDIENCIA

Vectorpro S de R.L. de C.V. vs. Adios Tatu. Aud. de Juic. Otros Oralidad Mercantil. 1 Audiencia. Núm. Exp. 213/2024.

SENTENCIA DEFINITIVA DEL 29 DE ENERO DEL 2025

Vectorpro S de R.L. de C.V. vs. Adios Tatu. Otros Oralidad Mercantil Sent. Def. 1 Núm. Exp. 213/2024

EL SECRETARIO DE ACUERDOS
LIC. SAÚL LÓPEZ ARREDONDO

VIGÉSIMO SEXTO DE LO CIVIL DE PROCESO ORAL Y DE TUTELA DE DERECHOS HUMANOS DE LA CDMX

SECRETARÍA "A"
ACUERDOS DEL 29 DE ENERO DEL 2025

BBVA México, S.A., Institución de Banca Múltiple, Grupo Financiero BBVA México vs. Maraso Construcciones, S.A. de C.V. y Ramírez Bustos Marcelino. Oral Mercantil Exhibe Minuta Diligenciada. 1 Acdo. Núm. Exp. 501/2023.

BBVA México, Sociedad Anónima, Institución de Banca Múltiple, Grupo Financiero BBVA México vs. Ic Ingeniería en Cimentaciones S.A. de C.V. y Gutiierrez Valdez Raquel y Méndez Flores Carlos y Méndez Flores Nelly Susan. Providencias Precautorias Oral Mercantil Se Agrega Minuta. 1 Acdo. en Amparo. Núm. Exp. 601/2024 Indirecto 1108/2024.

Enlaces Green Telecomunicaciones S.A. de C.V. vs. Mtz Wireless Telecommunications S de R.L. de C.V. Oral Mercantil Copias Certificadas. 1 Acdo. Núm. Exp. 81/2024.

SOLO CONSULTA

Inmobiliaria el Águila de Tijuana Sociedad Anónima de Capital Variable y Ve Shira Sociedad Anónima Promotora de Inversión de Capital Variable vs. Total Play Telecomunicaciones Sociedad Anónima Promotora de Inversión de Capital Variable. Oral Mercantil Requerimiento. 1 Acdo. Núm. Exp. 91/2025.

Loya y Michel Guillermo Alejandro vs. Servicios Profesionales de Enlaces Jurídicos, S. de R. L. de C.V. Oral Mercantil Girar Oficios. 1 Acdo. Núm. Exp. 561/2019 Segundo Tomo.

Sanfeliz Sánchez su Sucesión También Conocido como Valeriano Jesús Sanfeliz Valeriano Jesús vs. Iberia Líneas Áereas de España S.A. Operadora y Banco Mercantil del Norte Sa Institución de Banca Múltiple Grupo Financiero Banorte. Oral Mercantil Sicor. 1 Acdo. Núm. Exp. 514/2024.

Secreto. Ejecutivo Mercantil Desecha. 1 Acdo. Núm. Exp. 1041/2024.

Secreto. Ejecutivo Mercantil Sicor. 1 Acdo. Núm. Exp. 11/2025.

Secreto. Ejecutivo Mercantil Admite. 1 Acdo. Núm. Exp. 24/2025.

Secreto. Ejecutivo Mercantil Oral Mercantil Desiste de la Instancia. 1 Acdo. Núm. Exp. 517/2024.

Secreto. Ejecutivo Mercantil Cedula Sin Dilgenciar. 1 Acdo. Núm. Exp. 554/2024.

Secreto. Providencias Precautorias Oral Mercantil Correo Cnbyv Prórroga. 2 Acdos. Núm. Exp. 601/2024.

Secreto. Ejecutivo Mercantil Oficio Cnbyv. 1 Acdo. en Incidente. Núm. Exp. 674/2024 Prov Prec.

Secreto. Ejecutivo Mercantil Oral Oralidad Mercantil Oficio Op Girar Oficio Sig. 1 Acdo. Núm. Exp. 744/2024.

Secreto. Ejecutivo Mercantil Prevención. 1 Acdo. Núm. Exp. 85/2025.

Secreto. Ejecutivo Mercantil Se Forma Expedientillo. 1 Acdo. en Expedientillo. Núm. Exp. 904/2024.

Secreto. Providencias Precautorias Mercantil Correo Cnbyv y Acuses. 1 Acdo. Núm. Exp. 907/2024.

Si Vale México vs. Dapeng Jv 2000 S.A. de C.V. Oral Mercantil Requerimiento. 1 Acdo. Núm. Exp. 84/2025.

LA SECRETARIA DE ACUERDOS
LIC. GRACIELA CAMACHO CATALÁN

SECRETARÍA "B"
ACUERDOS DEL 29 DE ENERO DEL 2025

Club de Raqueta el Yaqui S.A. de C.V. vs. Wallace de Foronda Robert Bruce. Oral Mercantil Of Sre. 1 Acdo. Núm. Exp. 728/2023.

Gsi Seguridad Privada S.A. de C.V. vs. Gabinete de Cobranza Especializada S.A. de C.V. Oral Mercantil Nhl. 2 Acdos. Núm. Exp. 22/2025.

Hospital del Country S.A. de C.V. vs. Medi Access Sapi de C.V. Oral Mercantil Sicor. 1 Acdo. Núm. Exp. 12/2025.

Pliego García Mercedes vs. Seguros Banorte S.A. de C.V. Oral Mercantil Est. 2 Acdos. Núm. Exp. 712/2024.

Secreto. Ord. Mercantil For. de Cnbv. 1 Acdo. en Incidente. Núm. Exp. 380/2024 Providencias Precautorias.

Secreto. Providencias Precautorias Mercantil Desbloqueo de Banamex. 1 Acdo. Núm. Exp. 495/2024.

Secreto. Ejecutivo Mercantil Oral Mercantil Sicor. 1 Acdo. Núm. Exp. 50/2025.

Secreto. Ejecutivo Mercantil Oral Mercantil Acusa Rebeldía. 1 Acdo. Núm. Exp. 672/2022.

Secreto. Ejecutivo Mercantil Exh. Sin Dilig. 1 Acdo. Núm. Exp. 722/2024.

Secreto. Ejecutivo Mercantil Admite. 1 Acdo. Núm. Exp. 75/2025.

Secreto. Ejecutivo Mercantil Oral Mercantil Ced Sin Dilig. 1 Acdo. Núm. Exp. 795/2024.

Secreto. Ejecutivo Mercantil Auts- Manifestaciones. 1 Acdo. Núm. Exp. 8/2025.

Secreto. Ejecutivo Mercantil For. Cnbv. 1 Acdo. en Incidente. Núm. Exp. 850/2024 Prov Prec.

Secreto. Ejecutivo Mercantil Dem Elec Req. 1 Acdo. Núm. Exp. 98/2025.

Vivancos Baños José Luis y Sánchez Ortiz Javier vs. Juez Décimo del Registro Civil de la Ciudad de México. Protección Efectiva de Derechos Tutela Efectiva de Derechos Humanos Minuta Of Juz 10 Reg. Civil- Computos. 3 Acdos. Núm. Exp. 25/2025.

AUDIENCIA

Garay Ruíz María de Los Ángeles vs. Flores Acosta Ubaldo. Acta Mínima Aud. de Juic. (S) Oral Civil. 1 Audiencia. Núm. Exp. 535/2024.

SENTENCIA DEFINITIVA DEL 29 DE ENERO DEL 2025

Garay Ruíz María de Los Ángeles vs. Flores Acosta Ubaldo. Oral Civil Sent. Def. 1 Núm. Exp. 535/2024

LA SECRETARIA DE ACUERDOS
LIC. ADRIANA SÁNCHEZ DEL CARMEN

SECRETARÍA "C"
ACUERDOS DEL 29 DE ENERO DEL 2025

Agropecuaria San Rafael de Los Charcos S.A. de C.V. vs. Cabello Martínez Gabriel de Jesús y González Germán Marisú. Ejecutivo Mercantil Oral Oralidad Mercantil Rec. Revisión. 2 Acdos. en Amparo. Núm. Exp. 576/2021 Amp. Ind. 994/2023- Ii.

Banco Santander México Sa Institución de Banca Múltiple Grupo Financiero Santander México vs. León Cruz Óscar Pantaleon. Providencias Precautorias Mercantil Minuta. 1 Acdo. en Cuaderno_Amparo_Dem. Núm. Exp. 466/2024 1347/2024.

Banco Santander México Sa Institución de Banca Múltiple Grupo Financiero Santander México vs. Medina Cervantes Mario Teodoro. Ejecutivo Mercantil Oral Oralidad Mercantil Cedula Sin Diligenciar- Requerimiento. 1 Acdo. en Incidente. Núm. Exp. 736/2024 Prov Prec.

Banco Santander México, S.A., Institución de Banca Múltiple, Grupo Financiero Santander México vs. Importaciones y Representaciones Jaume S.A. de C.V., Jaime Sendra Albores y Esperanza de Ovando Ruíz. Ejecutivo Mercantil Oral Mercantil Prórroga. 2 Acdos. en Incidente. Núm. Exp. 386/2024 Prov Prec.

Banco Santander México, S.A., Institución de Banca Múltiple, Grupo Financiero Santander México vs. Importaciones y Representaciones Jaume, Jaime Sendra Albores y Esperanza de Ovando Ruíz. Ejecutivo Mercantil Oral Mercantil Autoriza. 1 Acdo. Núm. Exp. 386/2024.

Banco Santander México, Sociedad Anónima, Institución de Banca Múltiple, Grupo Financiero Santander México vs. Comunicación Abierta Integral, Sociedad Anónima de Capital Variable y Maldonado López Rubén. Ejecutivo Mercantil Oral Oralidad Mercantil Causó Ejecutoria. 1 Acdo. en Cuaderno_Amparo_Dem. Núm. Exp. 416/2022 232/2024- Viii.

Mendoza Martín Mauricio vs. Be Music S.A. de C.V., Cuéllar García Santiago y García Jiménez María Guadalupe. Ejecutivo Mercantil Vista Oficio Siara. 1 Acdo. Núm. Exp. 96/2019 Tomo Iii.

Mitsubishi Electric de México S.A. de C.V. vs. Las Moradas de Metepec Sapi de C.V. Oral Mercantil Ofiocio Cfe. 2 Acdos. Núm. Exp. 139/2024.

Ordóñez Martínez María Belén y Resua Muñiz Pedro vs. Juzgado 10 del Registro Civil de la Ciudad de México. Protección Efectiva de Derechos Tutela Efectiva de Derechos Humanos Sicor. 1 Acdo. Núm. Exp. 63/2025.

Orozco Cisneros Adriana Elizabeth vs. Gmac Rfc Auritec Sociedad Anónima. Oral Civil Imponerse Revisión. 1 Acdo. Núm. Exp. 439/2022.

Radiomovil Dipsa S.A. de C.V. vs. Procesamiento Especializado de Alimentos S.A. P. I. de C.V. Oral Mercantil Prev. 1 Acdo. Núm. Exp. 66/2025.

Rubio Hernández María vs. Banco Azteca Sa Institución de Banca Múltiple. Oral Mercantil Admite Recurso. 1 Acdo. en Otros. Núm. Exp. 9/2023 Queja.

Secreto. Ejecutivo Mercantil Oral Oralidad Mercantil Exh. Sin Diligenciar. 1 Acdo. Núm. Exp. 119/2024.

Secreto. Ejecutivo Mercantil Desiste Instancia. 1 Acdo. Núm. Exp. 353/2024.

Secreto. Ejecutivo Mercantil Levanta Pp. y Oficio Siara. 1 Acdo. en Incidente. Núm. Exp. 353/2024 Prov Prec 2.

Secreto. Ejecutivo Mercantil Exhibe Minutas. 1 Acdo. Núm. Exp. 503/2024.

Secreto. Ejecutivo Mercantil Oral Mercantil Exh. Sin Diligenciar. 1 Acdo. Núm. Exp. 590/2023.

Secreto. Oral Mercantil Precisa Denominación y Exhibe Pago Copias. 1 Acdo. en Incidente. Núm. Exp. 751/2021 Prov Prec.

Secreto. Ejecutivo Mercantil Requerir- Demanda Electrónica. 1 Acdo. Núm. Exp. 83/2025.

SOLO CONSULTA
SOLO CONSULTA
SOLO CONSULTA

Secreto. Providencias Precautorias Mercantil Requerir- Demanda Electrónica. 1 Acdo. Núm. Exp. 86/2025.
Secreto. Ejecutivo Mercantil Requerir- Demanda Electrónica. 1 Acdo. Núm. Exp. 89/2025.
Secreto. Ejecutivo Mercantil Requerir- Demanda Electrónica. 1 Acdo. Núm. Exp. 90/2025.
Secreto. Ejecutivo Mercantil Requerir- Demanda Electrónica. 1 Acdo. Núm. Exp. 99/2025.
Zepeda González Rosalía vs. Archundia Salazar Estela. Oral Civil Desecha No Desahoga Prevención. 1 Acdo. Núm. Exp. 26/2025.
AUDIENCIA
Téllez Sánchez Coral vs. Guiterrez Alcántara José Ángel Rodolfo y Intermediación Inmobiliaria Gutza S.A. de C.V. Cita Aud. Prelim. Oral Mercantil. 1 Audiencia. Núm. Exp. 909/2024.
SENTENCIA INTERLOCUTORIA
Uc Restauración S.A. de C.V. vs. Provinsumex S.A. de C.V. y Holguera Aguilar José Ramón. Oral Mercantil Sent. Nul. Emplaz. 1 Núm. Exp. 706/2024

LA SECRETARIA DE ACUERDOS
LIC. ÉRIKA PÉREZ MALDONADO

VIGÉSIMO SÉPTIMO DE LO CIVIL DE PROCESO ORAL Y DE EXTINCIÓN DE DOMINIO

SECRETARÍA "A"
ACUERDOS DEL 29 DE ENERO DEL 2025

BBVA México, S.A., Institución de Banca Múltiple, Grupo Financiero BBVA México vs. Bravo Roque Gerardo. Oral Mercantil Exh. Sin Diligenciar. 1 Acdo. Núm. Exp. 721/2023.
BBVA México, S.A., Institución de Banca Múltiple, Grupo Financiero BBVA México vs. Mata Arellano Iván Dante. Oral Mercantil Cedula Sin Diligenciar. 1 Acdo. Núm. Exp. 951/2024.
Control Rx, S.A. S. de C.V. Ejecutivo Mercantil Aclara Dom. de la Dem. y Se Ordena Elaborar Cédula. 1 Acdo. Núm. Exp. 962/2024.
Gobierno de la Ciudad de México vs. Concepción Terán Hernándezrosa María Martínez Cruz. Extinción de Domi. Civil Se Ordena Elaborar Exhorto. 1 Acdo. Núm. Exp. 32/2021.
Haro Pittaluga Iker Diego vs. Pérez Molina Israel. Ejecutivo Mercantil No Ha Lugar a Proveer y Se Ordena Elaborar Cedula. 2 Acdos. Núm. Exp. 522/2024.
Mallol Fonseca Laura Janeth vs. Chubb Seguros México S.A. Oral Mercantil Amparo Directo Sin Suspensión. 1 Acdo. en Amparo. Núm. Exp. 243/2023 Amparo Directo Promov. por Mallol Fonseca Laura Janeth 2.
Nava Díaz Guillermo Rodolfo vs. Gómez Romero María de la Luz. Ejecutivo Mercantil Oral Mercantil Cedula Diligenciada y Se Ordena Remitir Copia Certificada de la misma a la Autoridad Federal. 1 Acdo. en Cuadernillo. Núm. Exp. 62/2024 de Queja.
Norberto Cruz Rosa María y Ramírez Reyes Salvador vs. Metlife México S.A. de C.V. antes Metlife México S.A. Oral Mercantil Contestación de Demanda. 1 Acdo. Núm. Exp. 953/2024.
Opción Inmobiliaria Inbest, S.A. P. I. de C.V. y Otros vs. Mezzanine, S.A. P. I. de C.V. y Otros. Oral Mercantil Desahoga Vista Con Excepciones y Defensas de la Codemandada Ion Financiera. 3 Acdos. Núm. Exp. 411/2024.
Plásticos Koala S.A. de C.V. vs. Abastecedora Iñaki S.A. de C.V. Ejecutivo Mercantil Desecha Juic. Oral Mercantil (Facturas). 1 Acdo. Núm. Exp. 43/2025.
Ramírez García Ángel su Sucesión vs. Ovando Ramírez Elia. Oral Civil Autoridad Federal Admite Demanda de Amparo Directo. 1 Acdo. en Amparo. Núm. Exp. 131/2023 Amparo Directo.
Ramírez García Ángel su Sucesión vs. Ovando Ramírez Elia. Oral Civil Autoridad Federal Desecho la Demanda de Amparo. 1 Acdo. en Amparo. Núm. Exp. 131/2023 Amparo Directo Promov. por María Elia Ovando Ramírez.
Secreto. Providencias Precautorias Mercantil Auto Admis. Ejecutivo Mercantil Proceso Escrito. 1 Acdo. Núm. Exp. 1042/2024.
Secreto. Ejecutivo Mercantil Oral Mercantil Autr. Sicor. 1 Acdo. Núm. Exp. 2/2025.
Secreto. Ejecutivo Mercantil Autr. de Persona. 1 Acdo. Núm. Exp. 533/2024.
Secreto. Ejecutivo Mercantil Oral Mercantil Demanda Virtual (Requerimiento de Documentos). 1 Acdo. Núm. Exp. 91/2025.
AUDIENCIA
García Cornejo Yolanda vs. Citibanamex Seguros S.A. de C.V. Integrante del Grupo Financiero Citibanamex. Acta Minima de Aud. de Juic. Oral Mercantil. 1 Audiencia. Núm. Exp. 441/2024.
SENTENCIA DEFINITIVA DEL 29 DE ENERO DEL 2025
García Cornejo Yolanda vs. Citibanamex Seguros S.A. de C.V. Integrante del Grupo Financiero Citibanamex. Oral Mercantil Sent. Def. 1 Núm. Exp. 441/2024

LA SECRETARIA DE ACUERDOS
LIC. GUADALUPE PÉREZ FERREIRA

SECRETARÍA "B"
ACUERDOS DEL 29 DE ENERO DEL 2025

Adame Reyes Francisco vs. Banco Nacional de México Sa Integrante del Grupo Financiero Banamex. Oral Mercantil Amparo. 1 Acdo. en Amparo. Núm. Exp. 696/2023 Amparo Directo 461/2024-I Quejoso Francisco Adame Reyes.
Chávez Gutiérrez Salvador vs. Strategic Capital Agency Sapi de C.V. Oral Mercantil Rinde Informe Cfe. 1 Acdo. Núm. Exp. 535/2024.
Construcciones del Centro y Bajío S.A. de C.V. vs. Contratistas Industriales del Sureste S.A. de C.V. Oral Mercantil 1 Acdo. Núm. Exp. 974/2024.
Gordillo Orozco Dalleth Ameyally vs. Seguros el Potosí S.A. Oral Mercantil 1 Acdo. Núm. Exp. 374/2023.
Leyte Garay Jorge Manuel vs. Vargas Palacios Higinio. Oral Civil 1 Acdo. Núm. Exp. 1025/2024.
López Flores Melania vs. Flores Rodríguez Consuelo Filiberta y Director del Registro Público de la Propiedad y del Comercio de la Ciudad de México. Oral Civil 1 Acdo. Núm. Exp. 225/2024.
Mascorro Morales Israel vs. Piña Torres Esperanza. Oral Civil 1 Acdo. Núm. Exp. 625/2024.
Químicos y Derivados Lc S.A. de C.V. vs. Losetas Asfalticas S de R.L. de C.V. Cump. de Contrato Oralidad Mercantil 1 Acdo. Núm. Exp. 256/2021 Tomo II.
Radiomovil Dipsa S.A. de C.V. vs. Supportcomm Medios Digitales S de R.L. de C.V. Oral Mercantil 1 Acdo. Núm. Exp. 285/2024 Principal.
Ramírez Rico Miguel Ángel vs. Cuetara Distribución S.A. de C.V. Oral Mercantil 1 Acdo. Núm. Exp. 574/2024.
Secreto. Extinción de Domi. Civil 1 Acdo. Núm. Exp. 15/2023.
Secreto. Oral Civil 1 Acdo. Núm. Exp. 404/2021.
Secreto. Providencias Precautorias Mercantil Rinde Informe Semovi. 1 Acdo. Núm. Exp. 405/2023.
Secreto. Ejecutivo Mercantil 1 Acdo. Núm. Exp. 44/2025.
Secreto. Ejecutivo Mercantil 2 Acdos. Núm. Exp. 45/2025.
Secreto. Extinción de Domi. Civil Exh. Sin Diligenciar. 1 Acdo. Núm. Exp. 450/2024.
Secreto. Oral Mercantil 1 Acdo. Núm. Exp. 526/2021.
Secreto. Extinción de Domi. Civil 1 Acdo. Núm. Exp. 56/2024.
Secreto. Ejecutivo Mercantil Rinde Informe Semovi. 1 Acdo. Núm. Exp. 614/2024.
Secreto. Extinción de Domi. Civil 1 Acdo. Núm. Exp. 750/2022.
Secreto. Ejecutivo Mercantil 1 Acdo. Núm. Exp. 926/2024.
Secreto. Ejecutivo Mercantil Oral Mercantil 1 Acdo. Núm. Exp. 95/2024.
Secreto. Ejecutivo Mercantil 2 Acdos. Núm. Exp. 965/2024.
Unifin Financiera Sab de C.V. vs. Cremería Riquisimo S.A. de C.V. y Otro. Oral Mercantil 2 Acdos. Núm. Exp. 525/2020.
AUDIENCIAS
Performance Adecco S.A. de C.V. vs. Grupo Industrial Creysi S.A. de C.V. Señala Aud. Prelim. Oral Mercantil. 1 Audiencia. Núm. Exp. 655/2024.
Silva Madrid Antonio vs. Montufar Frías Rafaela. Acta de Aud. de Juic. Oral Civil. 1 Audiencia. Núm. Exp. 626/2023.
SENTENCIA DEFINITIVA DEL 29 DE ENERO DEL 2025
Silva Madrid Antonio vs. Montufar Frías Rafaela. Oral Civil Sent. Def. 1 Núm. Exp. 626/2023

LA SECRETARIA DE ACUERDOS
LIC. ANA BERTHA RODRÍGUEZ GONZÁLEZ

SECRETARÍA "C"
ACUERDOS DEL 29 DE ENERO DEL 2025

Almacenadora Sur S.A. de C.V. O. A.C. vs. Organización Agropecuaria Sombreretillo S. P. R. de R. L. y Murillo Murillo Hugo César y Puente Esparza María Antonieta y González Solís Eleuterio y

SOLO CONSULTA
SOLO CONSULTA
SOLO CONSULTA

Murillo Puente Hugo César. Otros Oralidad Mercantil Desahoga Vista Con Excepciones y Defensas y Cita para Aud. Preliminar. 1 Acdo. en Otros. Núm. Exp. 208/2021 Tomo II.

Benítez Rodríguez Ma de Lourdes y Cervera de Franchis Adrián vs. Rodríguez Ruíz José Isaac y Rodríguez Alva José Evaristo y Ruíz Ostiguin Ma Tayde. Oral Mercantil Se Ordena Elaborar Cedula. 1 Acdo. Núm. Exp. 68/2023.

Cortés Jiménez Marco Antonio vs. Jiménez Torres Luis Gerardo. Oral Civil Autoridad Federal Solicita Información. 1 Acdo. Núm. Exp. 379/2022.

Cortés Jiménez Marco Antonio vs. Jiménez Torres Luis Gerardo. Oral Civil Autoridad Federal Notifica Ejecutoria en el Recurso de Revisión. 2 Acdos. en Amparo. Núm. Exp. 379/2022 Amparo 578/2024.

Ochoa Villarruel José Luis vs. Banco Mercantil del Norte Sa Institución de Banca Múltiple Grupo Financiero Banorte. Oral Mercantil Autr. de Persona. 1 Acdo. Núm. Exp. 637/2021.

Palma Morales Andrés Alejandro vs. Quintana Valdovinos Mariana Itzen. Oral Civil Se Ordena Elaborar Cedula. 1 Acdo. Núm. Exp. 327/2024.

Secreto. Providencias Precautorias Mercantil Se Ordena Devolver Documentos. 1 Acdo. Núm. Exp. 357/2024.

Secreto. Providencias Precautorias Mercantil Se Ordena Devolver Documentos. 1 Acdo. Núm. Exp. 358/2024.

Secreto. Providencias Precautorias Mercantil Se Ordena Devolver Documentos. 1 Acdo. Núm. Exp. 359/2024.

Secreto. Ejecutivo Mercantil Cedula Sin Diligenciar. 1 Acdo. Núm. Exp. 439/2024.

Secreto. Ejecutivo Mercantil Se Ordena Elaborar Cedula. 1 Acdo. Núm. Exp. 678/2024.

Secreto. Ejecutivo Mercantil Cedula Sin Diligenciar. 1 Acdo. Núm. Exp. 909/2024.

Unifin Financiera, S.A. B. de C.V. vs. Cohen Falah Szmirewicz Alicia Eliana y Hussni Cohen Falah Moisés y Slimtex, S.A. de C.V. Oral Mercantil Remite a Diverso Auto. 2 Acdos. Núm. Exp. 108/2023.

Velázquez Sandoval Alejandro vs. HSBC México Sa Institución de Banca Múltiple Grupo Financiero HSBC. Oral Mercantil Acta Mínima de Aud. de Juicio. 1 Acdo. Núm. Exp. 737/2023.

AUDIENCIA

Silva López Teodora vs. Qualitas Compañía de Seguros S.A. de C.V. Desahoga Vista Con Excepciones y Defensas y Cita para Aud. Prelim. Oral Mercantil. 1 Audiencia. Núm. Exp. 839/2024.

SENTENCIA INTERLOCUTORIA

Arias Reza Rocío del Carmen vs. Metlife México Sa y Gobierno de la Ciudad de México y Junta Local de Concil. y Arbitraje de la Ciudad de México. Oral Mercantil Sent. Interl. 1 Núm. Exp. 509/2021

LA SECRETARIA DE ACUERDOS POR MINISTERIO DE LEY
LIC. GUADALUPE PÉREZ FERREIRA

VIGÉSIMO OCTAVO DE LO CIVIL DE PROCESO ORAL Y DE EXTINCIÓN DE DOMINIO

SECRETARÍA "A"
ACUERDOS DEL 29 DE ENERO DEL 2025

Banco Nacional de México, S.A. Integrante del Grupo Financiero Banamex vs. Ingeniería y Desarrollo para Equipos Alimenticios, S.A. de C.V. y Novoa Martínez Carlos y Novoa Sadoval José Carlos. Providencias Precautorias Oral Mercantil 1 Acdo. Núm. Exp. 340/2024.

BBVA México, S.A., Institución de Banca Múltiple, Grupo Financiero BBVA México vs. Redac Distribución, S.A. de C.V., Resc. de Contrato Oralidad Mercantil 2 Acdos. Núm. Exp. 991/2024.

Calderón Díaz Roberto vs. Tarjetas Banamex S.A. de C.V. Sofom Er Integrante del Grupo Financiero Banamex. Otros Oralidad Mercantil 1 Acdo. Núm. Exp. 247/2024.

Calderón René de Jesús. Cump. de Contrato Oralidad Civil 1 Acdo. en Amparo. Núm. Exp. 1011/2024.

Millán Loimas Aurelio vs. Madrazo Basauri Mario. Ejecutivo Mercantil 1 Acdo. Núm. Exp. 834/2024.

Praxair México S de R.L. de C.V. vs. Troquelados Automotrices Gaviotas S.A. de C.V. Oral Mercantil 1 Acdo. Núm. Exp. 194/2021 Tomo II.

Red Amigo Dal Sapi de C.V. Sofom Enr vs. Verdin de León Óscar. Ejecutivo Mercantil Oral Oralidad Mercantil Acta de Aud. Especial. 1 Acdo. Núm. Exp. 674/2024.

Rodríguez Alejandro Acosta. Ejecutivo Mercantil 2 Acdos. en Amparo. Núm. Exp. 51/2024 Amparo Indirecto.

Secreto. Ejecutivo Mercantil 1 Acdo. Núm. Exp. 1/2025.

Secreto. Ejecutivo Mercantil 1 Acdo. Núm. Exp. 34/2025.

Secreto. Ejecutivo Mercantil 1 Acdo. Núm. Exp. 574/2024.

Secreto. Ejecutivo Mercantil 1 Acdo. Núm. Exp. 77/2025.

Secreto. Ejecutivo Mercantil 1 Acdo. Núm. Exp. 874/2024.

Secreto. Resc. de Contrato Oralidad Mercantil 1 Acdo. en Incidente. Núm. Exp. 991/2024 Providencias Precautorias.

EL SECRETARIO DE ACUERDOS
LIC. JOSÉ ALBERTO MARTÍNEZ FRAGOSO

SECRETARÍA "B"
ACUERDOS DEL 29 DE ENERO DEL 2025

Nava Díaz Guillermo Rodolfo vs. Flores Toledo Irma. Ejecutivo Mercantil Oral Oralidad Mercantil 1 Acdo. Núm. Exp. 49/2024.

NO PUBLICADOS

Cen Systems S.A. de C.V. vs. Rubik Sistemas Integrales S.A. de C.V. Cump. de Contrato Oralidad Mercantil 1 Acdo. Núm. Exp. 808/2024.

Famuno S.A. de C.V. vs. Contreras Briviesca Melissa Jeannette. Resc. de Contrato Oralidad Mercantil 1 Acdo. Núm. Exp. 988/2024.

Flores Beade Juan Antonio vs. Banco Nacional de México, Sa, Integrante del Grupo Financiero Banamex. Otros Oralidad Mercantil 1 Acdo. en Amparo. Núm. Exp. 2/2023 Segundo Amparo Demandada.

Gobierno de la Ciudad de México vs. Hernández Escandón Ingrid Eugenia. Extinción de Domi. Civil 1 Acdo. Núm. Exp. 712/2022.

Hill Rom Comercializadora de México S de R.L. de C.V. vs. Casa Plarre S.A. de C.V. y Aplicaciones Médicas Integrales S.A. de C.V. Cump. de Contrato Oralidad Mercantil 2 Acdos. Núm. Exp. 980/2024.

Latapi Artigas Martha vs. Sip Capital S.A. de C.V. Sofom Enr. Cump. de Contrato Oralidad Mercantil 1 Acdo. en Amparo. Núm. Exp. 155/2024 Amparo Promov. por la Parte Actora.

López Cano Edmundo vs. Escobar Torres Roberto Carlos. Resc. de Contrato Oralidad Mercantil 2 Acdos. Núm. Exp. 135/2024.

Minera Peñasquito S.A. de C.V. vs. Weapon Instruments S.A. de C.V. Resc. de Contrato Oralidad Mercantil 1 Acdo. Núm. Exp. 575/2023.

Rivera Alcalla Fabiola vs. Banco Nacional de México Sa Integrante del Grupo Financiero Banamex. Otros Oralidad Mercantil 1 Acdo. Núm. Exp. 172/2023.

Secreto. Ejecutivo Mercantil 1 Acdo. Núm. Exp. 12/2025.

Secreto. Ejecutivo Mercantil 1 Acdo. Núm. Exp. 455/2024.

Secreto. Ejecutivo Mercantil 1 Acdo. Núm. Exp. 542/2024.

AUDIENCIAS

Banco Santander México, S.A., Institución de Banca Múltiple, Grupo Financiero Santander México vs. Victoria Decor, S.A. de C.V. y Olivera Briones Blanca Estela. Acta Mínima Ejecutivo Mercantil Oral Oralidad Mercantil. 1 Audiencia. Núm. Exp. 805/2021.

Santamaría Hernández Enrique Adhemir vs. Autovia Piramides Tulancingo Pachuca S.A. de C.V. Cump. de Contrato Oralidad Mercantil. 1 Audiencia. Núm. Exp. 815/2024.

Torres Pérez Herendida vs. HSBC México Sa Institución de Banca Múltiple Grupo Financiero HSBC. Acta Mínima Otros Oralidad Mercantil. 1 Audiencia. Núm. Exp. 108/2024.

SENTENCIA DEFINITIVA DEL 29 DE ENERO DEL 2025

Banco Santander México, S.A., Institución de Banca Múltiple, Grupo Financiero Santander México vs. Victoria Decor, S.A. de C.V. y Olivera Briones Blanca Estela. Ejecutivo Mercantil Oral Oralidad Mercantil Sent. Def. 1 Núm. Exp. 805/2021

LA SECRETARIA DE ACUERDOS
LIC. YAZMÍN VÁZQUEZ LONGINO

SECRETARÍA "C"
ACUERDOS DEL 29 DE ENERO DEL 2025

Banco Mercantil del Norte S.A. Institución de Banca Múltiple, Grupo Financiero Banorte vs. Camacho Castillo Álvaro. Exh. Mercantil 2 Acdos. en Amparo. Núm. Exp. 953/2024 Amp. Indirecto 82/2025 Prom Demandado.

SOLO CONSULTA
SOLO CONSULTA
SOLO CONSULTA

Ckd Activos 10 Sapi de C.V. vs. Torres Gil Blanca Yanet. Ejecutivo Mercantil 1 Acdo. Núm. Exp. 533/2024.
Dmr Kapital Sapi de C.V. vs. Azteca Lighting S.A. de C.V. y Puerto Sánchez Jesús Alonso. Ejecutivo Mercantil Oral Oralidad Mercantil 1 Acdo. Núm. Exp. 563/2023.
Exceptional Energetic Solutions S.A. de C.V. vs. Martínez Sánchez Juan Carlos y Sánchez Mercado María de Lourdes. Otros Oralidad Civil 1 Acdo. Núm. Exp. 666/2022.
García Tsao Leonardo Antonio vs. Banco Nacional de México Sa Integrante del Grupo Financiero Banamex. Otros Oralidad Mercantil 1 Acdo. Núm. Exp. 883/2024.
Rueda Campos Rommel Manuel vs. Seguros Inbursa Sa Grupo Financiero Inbursa. Otros Oralidad Mercantil 2 Acdos. Núm. Exp. 1033/2021.
Secreto. Ejecutivo Mercantil 1 Acdo. Núm. Exp. 16/2025.
Secreto. Ejecutivo Mercantil 1 Acdo. Núm. Exp. 653/2024.
Velasco Temich María Eugenia vs. Bardomiano Braulio Agustín. Proforma Oralidad Civil Acta de Aud. de Juicio. 1 Acdo. Núm. Exp. 53/2024.

EL SECRETARIO DE ACUERDOS
LIC. JOSÉ ALBERTO MARTÍNEZ FRAGOSO

VIGÉSIMO NOVENO DE LO CIVIL DE PROCESO ORAL Y DE TUTELA DE DERECHOS HUMANOS DE LA CIUDAD DE MÉXICO

SECRETARÍA "A"
ACUERDOS DEL 29 DE ENERO DEL 2025

Aco Mejía Carlos Martín vs. Romero Díaz Guadalupe Monserrat. Jurisdiccción Voluntaria Oral Mercantil por Enterada. 1 Acdo. Núm. Exp. 22/2023.
Banco Santander México Sa Institución de Banca Múltiple Grupo Financiero Santander México vs. Horus de México S.A. de C.V. y López Malo Cárdenas Enriqueta Paulina. Ejecutivo Mercantil Oral Oralidad Mercantil Autorización. 1 Acdo. Núm. Exp. 642/2022.
Contract Workplaces Mx S.A. de C.V. vs. Meru Logistics S.A. de C.V. Oral Mercantil Certificación. 1 Acdo. Núm. Exp. 791/2022.
Daniell Calzada Adriana y Cruz Daniell Diana Michel y Badillo Daniell Alan Gerardo y Daniell Calzada Miguel Ángel vs. Metlife México Sa y Grupo Ledezma Metlife. Oral Mercantil Oral Mercantil Cita para Sent. Definitiva. 1 Acdo. Núm. Exp. 503/2023.
Daniell Calzada Adriana y Cruz Daniell Diana Michel y Badillo Daniell Alan Gerardo y Daniell Calzada Miguel Ángel vs. Metlife México Sa y Grupo Ledezma Metlife. Oral Mercantil Oral Mercantil Amparo Directo. 1 Acdo. en Amparo. Núm. Exp. 503/2023 Amparo Directo Moral.
Daniell Calzada Adriana y Cruz Daniell Diana Michel y Badillo Daniell Alan Gerardo y Daniell Calzada Miguel Ángel vs. Metlife México Sa y Grupo Ledezma Metlife. Oral Mercantil Oral Mercantil Amparo Directo. 1 Acdo. en Amparo. Núm. Exp. 503/2023 Amparo Directo Pro Físicos.
Secreto. Ejecutivo Mercantil No Ha Lugar. 1 Acdo. Núm. Exp. 12/2025.
Secreto. Oral Mercantil Obre en Autos. 1 Acdo. Núm. Exp. 383/2023.
Secreto. Ejecutivo Mercantil Obre en Autos. 1 Acdo. Núm. Exp. 412/2024.
Secreto. Ejecutivo Mercantil Exhibe Minuta. 1 Acdo. Núm. Exp. 911/2024.
Secreto. Ejecutivo Mercantil Ejecutivo Mercantil Escrito. 1 Acdo. Núm. Exp. 92/2025.
Sofom Inbursa S.A. de C.V. Sociedad Financiera de Objeto Múltiple Entidad Regulada Grupo Financiero Inbursa vs. Cementos y Aceros del Itsmo S.A. de C.V. Oral Mercantil Exh. Sin Diligenciar. 1 Acdo. Núm. Exp. 1032/2021.

AUDIENCIAS

Banco Autofin México Sa Institución de Banca Múltiple vs. Grupo Glese S.A. de C.V. y Hernández Calva Humberto y García López Juan Carlos y Alvarado Torres Ericka. Ejecutivo Mercantil Oral Acta de Aud. Prelim. Ejecutivo Mercantil Oral Oralidad Mercantil. 1 Audiencia. Núm. Exp. 3/2023.
Carrillo Toscano Carlos vs. Instituto de Seguridad y Servicios Sociales de Los Trabajadores del Estado. Oral Mercantil Acta Minima de Aud. de Juic. Oral Mercantil. 1 Audiencia. Núm. Exp. 192/2024.

SENTENCIA DEFINITIVA DEL 29 DE ENERO DEL 2025

Carrillo Toscano Carlos vs. Instituto de Seguridad y Servicios Sociales de Los Trabajadores del Estado. Oral Mercantil Oral Mercantil Sent. Def. 1 Núm. Exp. 192/2024

EL SECRETARIO DE ACUERDOS
LIC. JOSÉ OSCAR DÍAZ CASTAÑEDA

SECRETARÍA "B"
ACUERDOS DEL 29 DE ENERO DEL 2025

Aseguradora Insurgentes S.A. de C.V. Grupo Financiero Aserta vs. Grupo Comaci S.A. de C.V., Zárate González Federico, Zárate González Carlos, Zárate López Francisco Javier. Ejecutivo Mercantil Debe Estarse. 1 Acdo. en Expedientillo. Núm. Exp. 235/2020.
Banco Mercantil del Norte, S.A. Institución de Banca Múltiple Grupo Financiero Banorte vs. National Paintball Dealer México S.A. de C.V. y Álvarez Corona Ángel. Providencias Precautorias Oral Mercantil Cedula Sin Diligenciar. 2 Acdos. Núm. Exp. 796/2024.
Banco Santander México, S.A., Institución de Banca Múltiple, Grupo Financiero Santander México vs. López Malo Arturo Franco y López Malo Cárdenas Enriqueta Paulina. Ejecutivo Mercantil Oral Oralidad Mercantil Admite Incidente. 1 Acdo. Núm. Exp. 24/2023 Tomo II.
Caja de Previsión de la Policía Preventiva de la Ciudad de México vs. González Reyes Víctor Uriel. Oral Civil Previene. 2 Acdos. Núm. Exp. 45/2025.
Cecin Said Sergio Eduardo vs. Hdi Seguros S.A. de C.V. Oral Mercantil Debe Estarse a Acuerdo. 1 Acdo. Núm. Exp. 250/2024.
Contreras López Alejandro vs. Rivera Ruíz Margarito Armando y Rodríguez Cortés María del Consuelo y/o Ma. del Consuelo. Ejecutivo Mercantil Pasa a Sent. Interlocutoria. 1 Acdo. Núm. Exp. 315/2020.
García Sánchez Jorge Antonio vs. Distribuidora de Frutas y Verduras Tamy S.A. de C.V. y Sotelo Santamiaga Liliana Lizet y Santamiaga Nieto Bertha. Oral Mercantil Cedula Sin Diligenciar. 2 Acdos. Núm. Exp. 186/2022.
HSBC México Sa Institución de Banca Múltiple Grupo Financiero vs. Gamiño Espinosa Josefina. Providencias Precautorias Oral Mercantil Acceso Sigj. 1 Acdo. Núm. Exp. 996/2024.
Liberty Fianzas S.A. de C.V. vs. Gabric Rg Group S.A. de C.V. y Mendoza Aguirre Arturo. Ejecutivo Mercantil Oral Oralidad Mercantil Enviar Oficios de Búsqueda. 1 Acdo. Núm. Exp. 256/2023.
Lobato Andrade Irma vs. Seguros Azteca S.A. de C.V. Oral Mercantil Requerimiento de Documentos. 1 Acdo. Núm. Exp. 795/2024.
López Acevedo Xavier vs. Torrebal Petreos y Derivados, S.A. de C.V. Oral Mercantil Desecha. 1 Acdo. Núm. Exp. 35/2025.
Sánchez de la Torre Jazmín Karina vs. Condominio Albor Revolución 793 y También Denominado Condominio Revolución 793. Oral Civil Causa Ejecutoria. 1 Acdo. Núm. Exp. 724/2022.
Secreto. Ejecutivo Mercantil Requerimiento de Documentos. 1 Acdo. Núm. Exp. 84/2025.
Secreto. Ejecutivo Mercantil Oral Oralidad Mercantil Requerimiento de Documentos. 1 Acdo. Núm. Exp. 85/2025.
Secreto. Ejecutivo Mercantil Oral Oralidad Mercantil Requerimiento de Documentos. 1 Acdo. Núm. Exp. 86/2025.

EL SECRETARIO DE ACUERDOS
LIC. ALEJANDRO MONGE PÉREZ

SECRETARÍA "C"
ACUERDOS DEL 29 DE ENERO DEL 2025

Cibanco Sa Institución de Banca Múltiple vs. Conservas y Congelados de México S.A. de C.V. Oral Mercantil Copias Certificadas. 1 Acdo. Núm. Exp. 348/2023.
Consa García S.A. de C.V. vs. Centro Hospitalario Mac S.A. de C.V. Oral Mercantil Devolución de Documentos. 1 Acdo. Núm. Exp. 349/2024.
Cortés Cerdeira Frida Shinead vs. Prestemos S.A. P. I de C.V. Oral Civil Vista. 1 Acdo. Núm. Exp. 388/2024.
García Carmona Misael vs. Nu México Financiera S.A. de C.V. Sfp. Oral Mercantil Autr. Sicor. 1 Acdo. Núm. Exp. 218/2024.

SOLO CONSULTA
SOLO CONSULTA
SOLO CONSULTA

Parrilla Berber Darine Leticia vs. Banco Santander México Sa Institución de Banca Múltiple Grupo Financiero Santander México y y-o. Santander Consumo S.A. de C.V. Sofom Er Grupo Financiero Santander México. Oral Mercantil Agréguese. 1 Acdo. en Amparo. Núm. Exp. 67/2024.

Del Olmo Urquiza Christian Eduardo vs. Roa Muñiz Josué y Servicios Integrales de Administración Gsi S.A. de C.V. Ord. Civil Cedula Diligenciada. 3 Acdos. en Amparo. Núm. Exp. 529/2023.

NO PUBLICADOS

Ahau S de R.L. de C.V. vs. Softti S.A. de C.V. Oral Mercantil Edictos. 2 Acdos. Núm. Exp. 558/2023.

Del Moral Ruíz Blanca Cecilia vs. Paredes Romero José Antonio. Providencias Precautorias Oral Mercantil Nuevos Autorizados. 1 Acdo. Núm. Exp. 919/2024.

Machuca Sánchez Aureliana y Santiago Aparicio Juan Pedro su Uscesión vs. BBVA México Sa Institución de Banca Múltiple Grupo Financiero BBVA México. Oral Mercantil Desistimiento. 1 Acdo. Núm. Exp. 1009/2024.

Macmillan Educación S.A. de C.V. vs. Rosales Morales José Luis y Arrazate Morales Carlos Fernando. Oral Mercantil por Hechas Sus Manifestaciones. 1 Acdo. Núm. Exp. 48/2023.

Nacional Financiera Sociedad Nacional de Crédito, Institución de Banca de Desarrollo, en su Carácter de Fiduciaria en el Fideicomiso de Arrendamiento Identificado Con el Núméo 80730 vs. Tceo S.A. de C.V. y Ruíz Guerrero Luis Ernesto y Transportes de Calidad para Empleados y Obreros, S.A. de C.V. Jurisdicción Voluntaria Oral Mercantil Ordena Exhorto. 1 Acdo. Núm. Exp. 377/2023.

Neri Hernández Pedro vs. Constructora y Urbanizadora Ara S.A. de C.V. Oral Mercantil Copias Certificadas. 1 Acdo. Núm. Exp. 618/2023.

Nr Finance México, S.A. de C.V. vs. Manzanarez Tello Gabriela. Ejecutivo Mercantil Requerimiento. 1 Acdo. Núm. Exp. 69/2025.

Rojas Cano Francisco Brian vs. Tierra Larga y la Capilla S.A. de C.V. Ejecutivo Mercantil Oral Oralidad Mercantil Agréguese. 1 Acdo. Núm. Exp. 59/2022.

AUDIENCIA

Beafer Construcción y Supervisión S.A. de C.V. vs. Banco Mercantil del Norte Sa Institución de Banca Múltiple Grupo Financiero Banorte. Acta de Aud. Oral Mercantil. 1 Audiencia. Núm. Exp. 488/2024.

SENTENCIA DEFINITIVA DEL 29 DE ENERO DEL 2025

Beafer Construcción y Supervisión S.A. de C.V. vs. Banco Mercantil del Norte Sa Institución de Banca Múltiple Grupo Financiero Banorte. Oral Mercantil Sent. 1 Núm. Exp. 488/2024

EL SECRETARIO DE ACUERDOS
LIC. ALEJANDRO MONGE PÉREZ

TRIGÉSIMO DE LO CIVIL DE PROCESO ORAL

SECRETARÍA "A"
ACUERDOS DEL 29 DE ENERO DEL 2025

Aceros del Toro S.A. de C.V. vs. Manufacturera de Aluminio y Vidrio S.A. de C.V. y Mata Cervantes José Trinidad. Otros Oralidad Mercantil 1 Acdo. Núm. Exp. 879/2024.

Aguirre Ávalos Mario Israel vs. Cassab y Espinosa Jorge y Cassab Martínez María Martha del Carmen. Otros Oralidad Mercantil 1 Acdo. Núm. Exp. 362/2024.

Altaltium Real Estate Solutions S.A. de C.V. y Chávez Díaz Mario Alberto vs. Hernández Serrano Guadalupe Gabriel y González Ramírez Milca. Juris. Voluntaria Civil 1 Acdo. Núm. Exp. 969/2024.

Banco Santander México S.A., Institución de Banca Múltiple, Grupo Financiero Santander México vs. Salinas Rodríguez Alina Marisol. Nul. de Juic. Concluido Civil 1 Acdo. Núm. Exp. 462/2021 Tomo II.

Banco Santander México Sa Institución de Banca Múltiple Grupo Financiero Santander México vs. Tapia Cabal Christian Iván. Oral Mercantil Cuad. de Amp. 184/2025 Promov. por Christhian Iván Tapia Cabal. 2 Acdos. en Amparo. Núm. Exp. 351/2024 184/2025 Quejoseo: Christian Iván Tapia Cabal.

Domestic Air Cargo S.A. de C.V. vs. Gasca Laguna Aarón. Otros Oralidad Mercantil 1 Acdo. Núm. Exp. 70/2024.

Feria García Gabriel vs. Forjadores Especialistas e N S.A. de C.V. y También Conocida como 4 Casa. Oral Mercantil 1 Acdo. Núm. Exp. 797/2024.

Granados Martínez Jorge vs. Marco Antonio Arellano Rojas y Marisela Terres Amado. Ejecutivo Mercantil Oral Mercantil Aud. de Remate. 1 Acdo. Núm. Exp. 43/2021.

Illux de México S.A. de C.V. vs. Martínez Mario Alberto. Ejecutivo Mercantil Aud. 10:00 Hrs. 1 Acdo. Núm. Exp. 749/2024.

Luna Flores Víctor Manuel su Sucesión vs. Castillo y Cervantes Alejandro. Oral Civil 1 Acdo. Núm. Exp. 997/2024.

Márquez Arellanes José Luis vs. Campos Montoya Tavita y González López Maximino. Ejecutivo Mercantil Oral Mercantil 1 Acdo. Núm. Exp. 772/2021.

Operadora Integral Guma S.A. de C.V. vs. Residencial Villas del Lago 47 A.C. Otros Oralidad Mercantil 1 Acdo. Núm. Exp. 12/2025.

Pch Servicios Financieros, Sapi de Cv, Sofom, Enr vs. Pavón Mortera Alberto Felipe. Otros Oralidad Mercantil 1 Acdo. Núm. Exp. 491/2023.

Peralta Cirilo Guadalupe vs. Legorreta Gómez Elvira. Otros Oralidad Civil 1 Acdo. Núm. Exp. 152/2023.

Secreto. Ejecutivo Mercantil Oral Oralidad Mercantil 1 Acdo. Núm. Exp. 550/2024.

Secreto. Ejecutivo Mercantil 1 Acdo. Núm. Exp. 79/2025.

Secreto. Providencias Precautorias Mercantil 1 Acdo. Núm. Exp. 801/2024.

Secreto. Ejecutivo Mercantil 1 Acdo. Núm. Exp. 922/2024.

AUDIENCIA

Barroso Cruz Luis Gibran vs. Operadora 2 Montes Sapi de C.V. y Torres Martínez Maco Alejandro. Oral Mercantil. 1 Audiencia. Núm. Exp. 971/2024.

EL SECRETARIO DE ACUERDOS
LIC. MANUEL MEZA GIL

SECRETARÍA "B"
ACUERDOS DEL 29 DE ENERO DEL 2025

Altaltium Real Estate Solutions S.A. de C.V. y Vargas Cruz María Isabel vs. Bienes Programados S.A. de C.V. Jurisdiccción Voluntaria Oral Mercantil 1 Acdo. Núm. Exp. 990/2024.

Banco Sabadell, S.A., Institución de Banca Múltiple vs. Lemus Carrillo Jesús Omar. Otros Oralidad Mercantil 1 Acdo. Núm. Exp. 426/2024 Acumulado Con el Exp. 331/2024.

Banco Santander México, S.A. Institución de Banca Múltiple, Grupo Financiero Santander México vs. Ivanal Mex Distribución, S.A. de C.V. y Alonso Acevedo Iván. Ejecutivo Mercantil Oral Oralidad Mercantil 1 Acdo. Núm. Exp. 206/2024.

Crazy Dragon Llc vs. Zamora Hernández Arturo. Oral Mercantil Cuad. de Amp. 1357/2024 Promov. por Manfred Mauricio Quintanilla Hernández. 4 Acdos. en Amparo. Núm. Exp. 595/2023 Amparo. - 1357/2024 Quejoso. Manfred Mauricio Quintanilla Hernández.

Daidalos Aerospace Sapi de C.V. vs. Tuv Rheinland de México S.A. de C.V. Oral Mercantil 1 Acdo. en Amparo. Núm. Exp. 724/2024 Amparo Directo Interpuesto por la Parte Actora.

García Torres Carolina vs. Vilchis Estrada Luz Eugenia. Oral Mercantil 1 Acdo. Núm. Exp. 998/2024.

Lua García Álvaro vs. Dayan Harari Elías. Ejecutivo Mercantil Oral Mercantil 2 Acdos. Núm. Exp. 776/2021.

Márquez Cota Margarita vs. Orea Elías Miguel Ángel y Integradora Labor y Transporte S.A. de C.V. Otros Oralidad Mercantil 1 Acdo. en Amparo. Núm. Exp. 456/2023 Directo (Tercera Interesada).

Secreto. Ejecutivo Mercantil 1 Acdo. Núm. Exp. 80/2025.

Secreto. Ejecutivo Mercantil Oral Oralidad Mercantil 1 Acdo. Núm. Exp. 84/2025.

Secreto. Ejecutivo Mercantil Oral Oralidad Mercantil 1 Acdo. Núm. Exp. 85/2025.

Secreto. Otros Oralidad Mercantil 1 Acdo. Núm. Exp. 86/2025.

EL SECRETARIO DE ACUERDOS
LIC. MARCOS MENDOZA MARTÍNEZ

SECRETARÍA "C"
SIN PUBLICACIÓN

TRIGÉSIMO PRIMERO DE LO CIVIL DE PROCESO ORAL

SECRETARÍA "A"
ACUERDOS DEL 29 DE ENERO DEL 2025

Alcaldia Coyoacan vs. Arteaga Lara José Jesús. Otros Oralidad Civil 1 Acdo. Núm. Exp. 985/2024.

SOLO CONSULTA
SOLO CONSULTA
SOLO CONSULTA

Barajas Gálvez José Fernando vs. Bupa México Compañía de Seguros S.A. de C.V. Otros Oralidad Mercantil 1 Acdo. Núm. Exp. 83/2025.

BBVA México, Sociedad Anónima, Institución de Banca Múltiple, Grupo Financiero BBVA México vs. Molina Barrios Amancio Gualberto. Otros Oralidad Mercantil 1 Acdo. Núm. Exp. 1009/2024.

Ford Credit de México, S.A. de C.V. Sofom E. R vs. Abella Figueroa Cristian Camilo. Otros Oralidad Mercantil 1 Acdo. Núm. Exp. 928/2024.

Grupo Servicon S.A. de C.V. vs. Ic Ingeniería en Cimentaciones S.A. de C.V. Oral Mercantil 1 Acdo. en Expedientillo. Núm. Exp. 152/2022.

Gutiérrez Paes María Dolores vs. García Gutiérrez Silvia. Nul. de Contrato Oralidad Civil 1 Acdo. en Amparo. Núm. Exp. 452/2021 Dc292/2024 Amparo Directo Promov. por Actor.

Hernández Jimeno Israel vs. Lizárraga Caballero Ever Sinoe. Cump. de Contrato Oralidad Civil 1 Acdo. Núm. Exp. 883/2024.

Morales Aguilar Leticia vs. su Vivienda S.A. de C.V. Otros Oralidad Mercantil 1 Acdo. en Amparo. Núm. Exp. 516/2023 Amparo Indirecto Promov. por Dem.

Multimovil S.A. de C.V. vs. Ci Heavy Industries S.A. de C.V. y Terminal Marítima de Dos Bocas Tabasco. Resc. de Contrato Oralidad Mercantil 1 Acdo. Núm. Exp. 166/2023.

Multimovil S.A. de C.V. vs. Ci Heavy Industries S.A. de C.V. y Terminal Marítima de Dos Bocas Tabasco. Otros Oralidad Mercantil 1 Acdo. en Amparo. Núm. Exp. 166/2023 Amparo Indirecto Promov. por Demandado.

Said Caram Armando Miguel vs. Kaloni Holding Group, S. C. y Guerrero Villegas Ileana. Otros Oralidad Mercantil 1 Acdo. Núm. Exp. 976/2024.

Secreto. Providencias Precautorias Oral Mercantil 1 Acdo. Núm. Exp. 1003/2024.

Secreto. Ejecutivo Mercantil Oral Oralidad Mercantil 1 Acdo. Núm. Exp. 1015/2024.

Secreto. Otros Oralidad Mercantil 1 Acdo. Núm. Exp. 1027/2024.

Secreto. Providencias Precautorias Oral Mercantil 1 Acdo. Núm. Exp. 1036/2024.

Secreto. Otros Oralidad Mercantil 1 Acdo. Núm. Exp. 1045/2024.

Secreto. Providencias Precautorias Oral Mercantil 1 Acdo. Núm. Exp. 1048/2024.

Secreto. Ejecutivo Mercantil 1 Acdo. Núm. Exp. 74/2025.

Secreto. Providencias Precautorias Oral Mercantil 1 Acdo. Núm. Exp. 80/2025.

Secreto. Ejecutivo Mercantil 1 Acdo. Núm. Exp. 835/2024.

Secreto. Ejecutivo Mercantil Oral Oralidad Mercantil 1 Acdo. Núm. Exp. 89/2025.

Secreto. Ejecutivo Mercantil 1 Acdo. Núm. Exp. 937/2024.

Secreto. Ejecutivo Mercantil 1 Acdo. Núm. Exp. 955/2024.

Segamac Sociedad Anónima de Capital Variable vs. Ammec Comercial Sociedad Anónima de Capital Variable y Sutton Askenazi Alex y Baca López Carlos Emerson y Charabati Cattan Marcos y Levi Harari Isidoro Hamui y Smeke Helfon Alfredo. Otros Oralidad Mercantil 1 Acdo. en Exhorto. Núm. Exp. 498/2024.

EL SECRETARIO DE ACUERDOS
LIC. GERARDO MANCERA JUÁREZ

SECRETARÍA "B"
ACUERDOS DEL 29 DE ENERO DEL 2025

Banco Santander México S.A. Institución de Banca Múltiple Grupo Financiero Santander México vs. Palmas Experience Center S.A. de C.V. y Star Haus S.A. de C.V. y Astrocamiones S.A. de C.V. y Fondo M y P S.A. de C.V. y Mena Abascal Alejandro y Mena Abascal Francisco Xavier. Providencias Precautorias Oral Mercantil 1 Acdo. Núm. Exp. 652/2024.

Caja de Previsión de la Policía Preventiva de la Ciudad de México vs. Flores Tejada Alberto. Otros Oralidad Civil 1 Acdo. Núm. Exp. 1040/2024.

Constructora Iturriaga Arquitectura e Ingeniería S.A. de C.V. vs. Ifusal S.A. de C.V. Otros Oralidad Mercantil 1 Acdo. Núm. Exp. 730/2024.

Córdova Troches Rosa María y También Conocida como Rosa María Córdova de Cruz vs. Bulmaro Ponce Luviano. Proforma Oralidad Civil 1 Acdo. Núm. Exp. 669/2022.

Fernández Guerra Espinal Fermín vs. Mendoza Rosas Gerardo. Ejecutivo Mercantil 1 Acdo. en Incidente. Núm. Exp. 472/2024 Providencias Precautorias.

Secreto. Providencias Precautorias Oral Mercantil 1 Acdo. Núm. Exp. 45/2025.

Secreto. Ejecutivo Mercantil Oral Oralidad Mercantil 1 Acdo. Núm. Exp. 84/2025.

Torres González María del Rocío vs. Seguros Ve por Más, S.A., Grupo Financiero Ve por Más. Pago de Seguro Oralidad Mercantil 1 Acdo. Núm. Exp. 111/2022.

Vázquez Gómez Israel vs. Chaparro Estrada Miguel Ángel. Cump. de Contrato Oralidad Civil 1 Acdo. Núm. Exp. 77/2023.

AUDIENCIA

Córdova Troches Rosa María y También Conocida como Rosa María Córdova de Cruz vs. Bulmaro Ponce Luviano. Proforma Oralidad Civil. 1 Audiencia. Núm. Exp. 669/2022.

LA SECRETARIA DE ACUERDOS
LIC. ANGÉLICA RUBY RODRÍGUEZ LOZANO

SECRETARÍA "C"
ACUERDOS DEL 29 DE ENERO DEL 2025

Banco Santander México, S.A. Nstitución de Banca Múltiple, Grupo Financiero Santander México vs. Distribuidora Kis, S.A. de C.V. y Dorantes Hernández Jorge. Ejecutivo Mercantil Oral Mercantil 1 Acdo. Núm. Exp. 267/2020.

Fernando Isaías Ruíz Córdova vs. Violante, S.A. Oral Mercantil 1 Acdo. Núm. Exp. 542/2020.

González Martínez Enrique vs. BBVA México Sa Institución de Banca Múltiple Grupo Financiero BBVA México. Otros Oralidad Mercantil 1 Acdo. en Cuaderno_Amparo_Act. Núm. Exp. 652/2021 Cuad. del Amparo Indirecto 566/2022.

HSBC México Sa Institución de Banca Múltiple Grupo Financiero HSBC vs. Martínez Morales Alejandra Mariana. Providencias Precautorias Oral Mercantil 1 Acdo. Núm. Exp. 716/2024.

Martínez Enrique González vs. BBVA Bancomer Sociedad Anónima Institución de Banca Múltiple Grupo Financiero BBVA Bancomer. Oral Mercantil Auto en Cump. a Ejecutoria. 2 Acdos. Núm. Exp. 652/2021.

Secreto. Providencias Precautorias Oral Mercantil 1 Acdo. Núm. Exp. 716/2024.

Secreto. Ejecutivo Mercantil 1 Acdo. Núm. Exp. 79/2025.

Secreto. Ejecutivo Mercantil Oral Oralidad Mercantil 1 Acdo. Núm. Exp. 82/2025.

Unifin Financiera, S.A. B. de C.V. vs. Grupo Constructor de Tabasco, S.A. de C.V. y Víctor Manuel Cervates Calcaneo. Oral Mercantil 1 Acdo. Núm. Exp. 264/2021.

LA SECRETARIA DE ACUERDOS
LIC. GABRIELA ALEJANDRA DOMÍNGUEZ GARCÍA

TRIGÉSIMO SEGUNDO DE LO CIVIL DE PROCESO ORAL

SECRETARÍA "A"
ACUERDOS DEL 29 DE ENERO DEL 2025

Ac Fin. Sapi de C.V. Sofom Enr vs. Pro Surtido S.A. de C.V. y Mendoza Vejar Víctor Hugo. Oral Mercantil 1 Acdo. Núm. Exp. 571/2024.

Arrona Rodríguez Margarita Leticia vs. Navarro Ruíz Esperanza su Sucesión y Eusebi Navarro Rafael Gustavo. Oral Mercantil 1 Acdo. Núm. Exp. 169/2023.

Autofinanciamiento México S.A. de C.V. vs. Del Campo Camacho Lara Maritza y de María Gutiérrez Lara Flor. Oral Mercantil 1 Acdo. Núm. Exp. 1047/2024.

Banco Azteca Sa Institución de Banca Múltiple Dirección Fiduciaria en su Carácter de Fiduciario del Fideicomiso F 1126 vs. Contla Pérez Jairo Enrique y Lozano López Claudia Alejandra. Oral Mercantil 1 Acdo. Núm. Exp. 39/2024.

Banco Sabadell Sa Institución de Banca Múltiple vs. Valenzuela Sepúlveda Jeiry Alejandra. Oral Mercantil 1 Acdo. Núm. Exp. 397/2024.

SOLO CONSULTA
SOLO CONSULTA
SOLO CONSULTA

Banco Santander México Sa Institución de Banca Múltiple Grupo Financiero Santander México vs. González Becerril Ángeles Susana. Providencias Precautorias Mercantil 1 Acdo. Núm. Exp. 15/2025.

Banco Santander México Sa Institución de Banca Múltiple Grupo Financiero Santander México vs. Jp Computadoras Sociedad Anónima de Capital Variable y Pasantes Téllez Israel. Ejecutivo Mercantil 1 Acdo. Núm. Exp. 889/2024.

Banco Santander México, S.A., Institución de Banca Múltiple, Grupo Financiero Santander México vs. Comercializadora y Distribuidora Fradietri, S. de R. L. de C.V. y Martínez Trilla Juan Carlos. Providencias Precautorias Mercantil 1 Acdo. en Incidente. Núm. Exp. 817/2024 Providencias Precautorias.

Banco Santander México, S.A., Institución de Banca Múltiple, Grupo Financiero Santander México vs. Muttol Desarrolladora de Obra, S.A. de C.V. y Hidalgo Correa Alejandro. Providencias Precautorias Mercantil 1 Acdo. en Incidente. Núm. Exp. 963/2024 Providencias Precautorias.

Banco Santander México, Sociedad Anónima, Institución de Banca Múltiple, Grupo Financiero Santander México vs. Comercializadora Río Tiber, S.A. de C.V. y Horcasitas Leyva César Eduardo. Ejecutivo Mercantil Oral Mercantil 1 Acdo. Núm. Exp. 731/2023.

BBVA México, S.A., Institución de Banca Múltiple, Grupo Financiero BBVA México vs. Brom Hernández Raúl. Providencias Precautorias Oral Mercantil 1 Acdo. en Incidente. Núm. Exp. 58/2023 Inc. de Providencias Precautorias.

Cambiotec Asociación Civil vs. Barrios Núñez Jairo Daniel y Godínez Tepantitla Mariana y Tepantitla Pineda Olga Libia. Oral Civil 1 Acdo. Núm. Exp. 967/2024.

Castellanos Guillén Alejandro vs. BBVA México Sa Institución de Banca Múltiple Grupo Financiero BBVA México. Oral Mercantil 1 Acdo. Núm. Exp. 269/2024.

Flores Correo Carolina vs. Metlife México S.A. de C.V. Oral Mercantil 1 Acdo. Núm. Exp. 609/2024.

Fundación Rafael Donde Institución de Asistencia Privada vs. Cervantes Lazarini César Augusto. Ejecutivo Mercantil 1 Acdo. Núm. Exp. 391/2024.

Gómez Miranda Concepción Mercedes vs. Promotora Tarimbaro S.A. de C.V. y Fernández Trujillo Alfredo. Oral Civil 1 Acdo. Núm. Exp. 875/2024.

Hernández Ávila Víctor Manuel vs. Mapfre México S.A. de C.V. Oral Civil Prevención. 1 Acdo. Núm. Exp. 91/2025.

Inmobiliaria Ayb Sociedad de Responsabilidad Limitada de Capital Varible vs. Iberdrola Ingeniería y Construcción México S.A. de C.V. Oral Mercantil 1 Acdo. Núm. Exp. 507/2024.

Lira García Sergio Antonio y Finactiv Sociedad Anónima de Capital Variable, Sociedad Financiera de Objeto Múltiple, Entidad No Regulada vs. Pro- Surtido Sociedad Anónima de Capital Variable y Otro. Ejecutivo Mercantil Oral Mercantil 1 Acdo. en Exhorto. Núm. Exp. 683/2024.

Moreno González María Dolores y González Saavedra Eugenia y Moreno González Joaquín y Moreno Barrios Seferino vs. Metlife México S.A. de C.V. y antes Metlife México S.A. Oral Mercantil 1 Acdo. 1 Acdo. en Amparo. Núm. Exp. 77/2024.

Nr Finance México, Sociedad Anónima de Capital Variable, (En Lo Sucesivo Nrfm) vs. Sánchez Sebastián Héctor. Ejecutivo Mercantil 1 Acdo. Núm. Exp. 37/2025.

Ruíz Martínez José Orlando vs. Inmovent Soluciones Patrimoniales, S.A. de C.V. y Ángeles Romero Leonardo Daniel y Huerta Mnedez Eduardo Alendro y López Gómez Fabio. Oral Civil 1 Acdo. Núm. Exp. 1043/2024.

Secreto. Ejecutivo Mercantil 1 Acdo. Núm. Exp. 13/2025.

Secreto. Ejecutivo Mercantil 1 Acdo. Núm. Exp. 27/2025.

Secreto. Providencias Precautorias Mercantil 1 Acdo. Núm. Exp. 331/2024.

Secreto. Ejecutivo Mercantil Oral Mercantil 1 Acdo. Núm. Exp. 507/2020.

Secreto. Ejecutivo Mercantil 1 Acdo. Núm. Exp. 557/2024.

Secreto. Ejecutivo Mercantil Oral Mercantil 1 Acdo. Núm. Exp. 641/2024.

Secreto. Ejecutivo Mercantil 1 Acdo. Núm. Exp. 79/2025.

Secreto. Ejecutivo Mercantil Desechado. 1 Acdo. Núm. Exp. 83/2025.

Secreto. Ejecutivo Mercantil Oral Mercantil 1 Acdo. Núm. Exp. 85/2025.

Secreto. Ejecutivo Mercantil Oral Mercantil 1 Acdo. Núm. Exp. 863/2024.

Secreto. Ejecutivo Mercantil 1 Acdo. Núm. Exp. 87/2025.

Secreto. Ejecutivo Mercantil 1 Acdo. Núm. Exp. 89/2025.

Toyota Financial Services México S.A. de C.V. vs. Elystour S.A. de C.V. y Olivares García Nereida. Oral Mercantil 1 Acdo. Núm. Exp. 811/2024.

Transportes Osve S.A. de C.V. vs. Medam S. de R. L. de. C.V. y Prieto Treviño Javier. Oral Mercantil 1 Acdo. en Exhorto. Núm. Exp. 377/2024.

Universal de Servicios Patrimoniales Sapi de C.V. Sofom Enr vs. Bojórquez Sánchez María Guadalupe. Ejecutivo Mercantil 1 Acdo. Núm. Exp. 67/2025.

Venegas Guerra David Maximino vs. Hernández Bautista Ramón. Oral Civil 1 Acdo. Núm. Exp. 921/2024.

Vera Gallardo Ranulfo Germán vs. Guevara López Nora Elvira y Laguna Olivares Alejandro. Oral Civil 1 Acdo. en Amparo. Núm. Exp. 115/2024 Promov. por Ranulfo Vera Gallardo.

Wertt Salas Rosa Carmina vs. Metlife México S.A. de C.V. Pago de Seguro Oralidad Mercantil 1 Acdo. Núm. Exp. 479/2023.

Wertt Salas Rosa Carmina vs. Metlife México S.A. Oral Mercantil Amparo. 1 Acdo. en Amparo. Núm. Exp. 479/2023 55/2025 Promov. por Metlife México S.A. de C.V.

AUDIENCIA

Gómez Miranda Concepción Mercedes vs. Promotora Tarimbaro S.A. de C.V. y Fernández Trujillo Alfredo. Oral Civil. 1 Audiencia. Núm. Exp. 875/2024.

SENTENCIA INTERLOCUTORIA

Alonso de la Vega Emilio Gerardo vs. Gasca Samson Carlos y Gasca Urrutia Carlos. Ejecutivo Mercantil Oral Mercantil Sent. Interl. 1 Núm. Exp. 157/2020

LA SECRETARIA DE ACUERDOS
LIC. MIRIAM JACQUELINE DOMÍNGUEZ MONTAÑO

SECRETARÍA "B"
ACUERDOS DEL 29 DE ENERO DEL 2025

Alverde Ochoa Bernardo y Alverde Gómez José Luis Florentino vs. Administradora Lindavista S.A. de C.V. y Otros. Ord. Mercantil Extillo. 1 Acdo. en Expedientillo_Expediente_No_Conocido. Núm. Exp. 1166/2023.

Arrendadora Disf S.A. de C.V. Sofom Enr vs. Álvarez Coghlan Sergio. Ejecutivo Mercantil Oral Mercantil Extillo. 1 Acdo. en Expedientillo. Núm. Exp. 496/2022.

Banco Actinver Sa Institución de Banca Múltiple Grupo Financiero Actinver en su Carácter de Fiduciario del Fideicomiso Número 4962 vs. Comercializadora y Fundición Comexico S.A. de C.V. y López Casas Juan de la Cruz y Álvarez García Jesús Nicolás. Providencias Precautorias Mercantil 1 Acdo. Núm. Exp. 1000/2024.

BBVA México Sa Institución de Banca Múltiple Grupo Financiero BBVA México vs. Comunicación Satelital Tv S.A. de C.V. y Canseco Campos Juan Carlos y Carballo Arreguín José Mario y Mora Izquierdo Maricela y Canseco Padilla Crispín Gonzalo y Campos Chávez Antonina Agustina. Ejecutivo Mercantil Amparo. 1 Acdo. en Amparo. Núm. Exp. 770/2024 Promov. por Antonina Agustina Campos Chávez.

BBVA México Sa Institución de Banca Múltiple Grupo Financiero BBVA México vs. Soluciones para Negocios Devp S.A. de C.V. Oral Mercantil 1 Acdo. Núm. Exp. 40/2025.

Britania Motors, Sociedad Anónima de Capital Variable vs. Ábrego Parra Susana. Ejecutivo Mercantil 1 Acdo. Núm. Exp. 922/2024.

Camarena Flores Roberto vs. Morales Pacheco Juan Isaías. Ejecutivo Mercantil Oral Mercantil 1 Acdo. Núm. Exp. 798/2022.

Gorosti Instalaciones S.A. de C.V. vs. De Abiega Forcen Luis y Okendo Construcciones S.A. de C.V. y Groke S.A. de C.V. Oral Mercantil 1 Acdo. Núm. Exp. 348/2023.

Hewlett Packard Operations México S de R.L. de C.V. vs. Euro Alemana Americas S.A. de C.V. y Euro Alemana S.A. de C.V. Ejecutivo Mercantil 1 Acdo. Núm. Exp. 18/2024.

Inmobiliaria Ite S.A. vs. Juárez Ramos Reyna Fabiola y Neyra Barreto Juan Carlos. Ejecutivo Mercantil 1 Acdo. Núm. Exp. 556/2024.

Portafolio de Negocios, S.A. de C.V. Sociedad Financiera de Objeto Múltiple E. R vs. Distribuidora Mexdmat, S.A. de C.V. Providencias Precautorias Mercantil 1 Acdo. Núm. Exp. 38/2025.

Prevol Arrendadora S.A. de C.V. vs. Innovation Fintech Sociedad Civil. Oral Mercantil 1 Acdo. Núm. Exp. 742/2024.

SOLO CONSULTA
SOLO CONSULTA
SOLO CONSULTA

Rqr Express Fletes S.A. de C.V. vs. Bebidas Purificadas S. de R. L. de C.V. Otros Oralidad Mercantil Principal. 1 Acdo. Núm. Exp. 658/2023.
Rqr Express Fletes S.A. de C.V. vs. Bebidas Purificadas S. de R. L. de C.V. Otros Oralidad Mercantil Amparo. 1 Acdo. en Cuaderno_Amparo_Dem. Núm. Exp. 658/2023 Amparo Promov. por la Demandada.
Santiago Gómez Concepción vs. Alfaro Zúñiga Francisco Arturo. Oral Civil 1 Acdo. Núm. Exp. 452/2024.
Secreto. Medios Preparatorios Mercantil 1 Acdo. Núm. Exp. 1020/2024.
Secreto. Providencias Precautorias Mercantil 1 Acdo. Núm. Exp. 22/2025.
Secreto. Ejecutivo Mercantil Oral Mercantil 1 Acdo. Núm. Exp. 28/2025.
Secreto. Medios Preparatorios Mercantil 1 Acdo. Núm. Exp. 30/2025.
Secreto. Providencias Precautorias Mercantil 1 Acdo. Núm. Exp. 352/2024.
Secreto. Ejecutivo Mercantil 1 Acdo. Núm. Exp. 440/2024.
Secreto. Ejecutivo Mercantil Extillo. 1 Acdo. en Expedientillo_Expediente_No_Conocido. Núm. Exp. 480/2024.
Secreto. Ejecutivo Mercantil 1 Acdo. Núm. Exp. 74/2025.
Secreto. Ejecutivo Mercantil Oral Mercantil 1 Acdo. Núm. Exp. 80/2025.
Secreto. Ejecutivo Mercantil Oral Mercantil 1 Acdo. Núm. Exp. 84/2025.
Secreto. Ejecutivo Mercantil Desechado. 1 Acdo. Núm. Exp. 88/2025.
Secreto. Ejecutivo Mercantil 1 Acdo. Núm. Exp. 90/2025.
Torres López de Acrdenas Verónica vs. Bienes Programados S.A. de C.V. Oral Civil 1 Acdo. Núm. Exp. 814/2024.

AUDIENCIA

Abasto Básico S.A. D Ec. V vs. Xicoténcatl Almazán Héctor. Aud. Prel. Oral Mercantil. 1 Audiencia. Núm. Exp. 768/2024.

EL SECRETARIO DE ACUERDOS
LIC. BERNARDO SAÚL CORTES ROSAS

SECRETARÍA "C"
SIN PUBLICACIÓN

TRIGÉSIMO TERCERO DE LO CIVIL DE PROCESO ORAL

SECRETARÍA "A"
ACUERDOS DEL 29 DE ENERO DEL 2025

Abc Capital Sa Institución de Banca Múltiple vs. Industrial Agropecuaria Hermosillense Sociedad Anónima de Capital Variable y Martínez Valenzuela Ricardo. Ejecutivo Mercantil Oral Mercantil Dberá Estarse. 1 Acdo. Núm. Exp. 591/2021.
Banco Covalto, Sociedad Anónima, Institución de Banca Múltiple vs. Agroindustrias Roco's, S. de R. L. Mi. y Romero Cobos Pedro Antonio y Romero Cobos Kathya Rosenda y Romero Cobos Antides Alexander. Ejecutivo Mercantil por Enterado. 1 Acdo. en Amparo. Núm. Exp. 615/2022 Amparo Directo.
BBVA México, S.A., Institución de Banca Múltiple, Grupo Financiero BBVA México vs. Aparicio Castillo Enrique. Oral Mercantil Girar Oficio. 1 Acdo. Núm. Exp. 611/2023.
Cedillo de Jesús Héctor Armando vs. Ramírez Contreras Griselda Claudia y Ramírez Martínez Regino y Registro Público de la Propiedad y del Comercio de la Ciudad de México. Oral Civil Ratificar. 1 Acdo. Núm. Exp. 25/2025.
Cotemar, S.A. de C.V. vs. Copiisa Offshore, S.A. de C.V. Ejecutivo Mercantil Oral Oralidad Mercantil por Enterado. 1 Acdo. en Amparo. Núm. Exp. 697/2022 Amparo Directo.
Covoro Mining Solutions Mexicana S de R.L. de C.V. vs. Molimentales del Noroeste S.A. de C.V. y Timmins Goldcorp México S.A. de C.V. y Magna Gold Corp y Bonillas Zepeda Francisco Arturo y Bonilla Meza Miguel Ángel y Secretaria de Economia. Oral Mercantil Autorización. 1 Acdo. Núm. Exp. 80/2023.
Espinosa Hernández Raúl vs. Banco Nacional de México Sa Integrante del Grupo Financiero Banamex. Oral Mercantil Entreguense Billetes. 1 Acdo. Núm. Exp. 523/2023.
Navarrete Licea Gerardo vs. García González Genaro y Asociación Cañadas del Sur A.C. Oral Civil Girese Exhorto. 1 Acdo. Núm. Exp. 731/2023.
Olivares Conrrado Hugo vs. García González Genaro y Asociación Cañadas del Sur A.C. Oral Civil Girese Exhorto. 1 Acdo. Núm. Exp. 257/2024.
Operadora Omx, S.A. de C.V. vs. Herdez, S.A. de C.V. Oral Mercantil Deberá Estarse. 2 Acdos. Núm. Exp. 421/2024.
Ramírez Aguilar María Cristina Guadalupe vs. Aguilar Abundes Xóchitl Margarita. Oral Civil Se Desecha. 1 Acdo. Núm. Exp. 1047/2024.
Secreto. Ejecutivo Mercantil Oral Mercantil Admisorio. 1 Acdo. Núm. Exp. 3/2025.
Secreto. Providencias Precautorias Mercantil Prevención. 2 Acdos. Núm. Exp. 72/2025.
Tecnopro de México S.A. de C.V. vs. Altamirano Trailer y Carrocerias, S.A. de C.V. Oral Mercantil Copias Certificadas. 2 Acdos. Núm. Exp. 665/2024.
Villanueva Quintana Vianka vs. Quintana Infante Estela su Sucesión. Oral Civil Prevención. 1 Acdo. Núm. Exp. 75/2025.
Virwo D&S S.A. de C.V. vs. Salazar Hernández Francisco Michel. Oral Civil Girar Oficios. 1 Acdo. Núm. Exp. 882/2024.

EL SECRETARIO DE ACUERDOS
LIC. JONATHAN RAYA PALACIOS

SECRETARÍA "B"
ACUERDOS DEL 29 DE ENERO DEL 2025

Banca Afirme, S.A. Institución de Banca Múltiple, Afirme Grupo Financiero vs. Sistemas Aquaintegra S. C. de R. L. de C.V., y Otros. Ejecutivo Mercantil Oral Mercantil Cedula y Razon Actuarial. 2 Acdos. en Amparo. Núm. Exp. 266/2020 Amparo Directo.
BBVA México, S.A., Institución de Banca Múltiple, Grupo Financiero BBVA México vs. Mendoza Rangel María Hortensia. Oral Mercantil por Enterado. 1 Acdo. en Amparo. Núm. Exp. 616/2023 Amparo Indirecto 175/2024- III (V).
BBVA México, S.A., Institución de Banca Múltiple vs. Vences Jiménez Carlos. Oral Mercantil por Enterado el Actuario. 2 Acdos. en Amparo. Núm. Exp. 534/2023 Amparo Indirecto 674/2024.
Calzada Construcciones S.A. de C.V. y Construcciones y Dragados del Sureste S.A. de C.V. vs. Lomelí Rodríguez Gabriel. Oral Mercantil Ratificado que Sea. 1 Acdo. Núm. Exp. 36/2025.
Castañón Vergara Abogados S.C. vs. Vargas Meléndez Dulce Berenice. Juris. Voluntaria Civil Prevención. 1 Acdo. Núm. Exp. 69/2025.
Medivac S.A. de C.V. vs. BBVA México Sa Institución de Banca Múltiple Grupo Financiero BBVA México. Oral Mercantil Admisorio. 1 Acdo. Núm. Exp. 68/2025.
Secreto. Oral Mercantil Desecha. 1 Acdo. Núm. Exp. 1010/2024.
Soto Barrera José Manuel vs. Nr Finance México S.A. de C.V. y Trans Unión de México Sa Sic. Oral Mercantil Prevención. 1 Acdo. Núm. Exp. 74/2025.

SENTENCIA INTERLOCUTORIA

Agro Granos Mavi S.A. de C.V. vs. Viterra Agriculture de México S.A. de C.V. Providencias Precautorias Mercantil Cump. Sent. Interl. 1 Sent. Inter. en Incidente. Núm. Exp. 428/2023 Daños y Perjuicios

LA SECRETARIA DE ACUERDOS
LIC. BRENDA MARTÍNEZ RIOS

SECRETARÍA "C"
ACUERDOS DEL 29 DE ENERO DEL 2025

Banco Azteca S.A. Institución de Banca Múltiple vs. Aremar Arq S.A. de C.V. Medios Preparatorios Mercantil Audiencia. 1 Acdo. Núm. Exp. 619/2024.
López Olguín José Cristopher vs. Sánchez López Laura. Ejecutivo Mercantil Sicor. 2 Acdos. Núm. Exp. 729/2024.
Secreto. Providencias Precautorias Mercantil Copias Certificadas. 2 Acdos. Núm. Exp. 1005/2024.
Secreto. Ejecutivo Mercantil Prevención. 1 Acdo. Núm. Exp. 66/2025.
Secreto. Ejecutivo Mercantil Prevención. 1 Acdo. Núm. Exp. 67/2025.
Secreto. Ejecutivo Mercantil Actuario. 1 Acdo. Núm. Exp. 679/2024.

SOLO CONSULTA
SOLO CONSULTA
SOLO CONSULTA

Secreto. Ejecutivo Mercantil Prevención. 1 Acdo. Núm. Exp. 73/2025.
Secreto. Ejecutivo Mercantil Prevención. 1 Acdo. Núm. Exp. 76/2025.

LA SECRETARIA DE ACUERDOS
LIC. VIOLETA RIVERA SANTILLAN

TRIGÉSIMO CUARTO DE LO CIVIL DE PROCESO ORAL

SECRETARÍA "A"
ACUERDOS DEL 29 DE ENERO DEL 2025

Díaz Andrade María Elsa vs. Metlife, S.A. de C.V. Otros Oralidad Mercantil 1 Acdo. en Cuaderno_Amparo_Act. Núm. Exp. 163/2024 Amparo Directo Quejoso: Díaz Andrade María Elsa.
Guevara Bárcenas Juan Carlos. Oral Civil Desechado y Destrucción. 1 Acdo. Núm. Exp. 101/2025.
HSBC México, Sociedad Anónima Institución de Banca Múltiple, Grupo Financiero HSBC vs. Grupo Solone Sociedad Anónima de Capital Variable y Haifeng Yu. Ejecutivo Mercantil Oral Mercantil Se Fija Cedula en Estrados. 1 Acdo. Núm. Exp. 365/2020 Tomo II.
Ramírez Méndez Alberto vs. Qualitas Compañía de Seguros S.A. de C.V. Oral Mercantil 1 Acdo. en Amparo. Núm. Exp. 653/2024 Amp. Directo Actor.
Secreto. Oral Mercantil 1 Acdo. Núm. Exp. 1/2025.

LA SECRETARIA DE ACUERDOS
LIC. LAURA DEYANIRA TEJEDA HERNÁNDEZ

SECRETARÍA "B"
ACUERDOS DEL 29 DE ENERO DEL 2025

Aguilar Ponce Edna Sonia. Juris. Voluntaria Civil Destrucción. 1 Acdo. Núm. Exp. 1024/2024.
Construcciones Caruzo S.A. de C.V. vs. Nouveau Style S.A. de C.V. Oral Mercantil 1 Acdo. Núm. Exp. 814/2024.
Delgado Albitres Carlos José vs. Rivera Pérez Mario Guillermo. Oral Mercantil 2 Acdos. Núm. Exp. 374/2024.
Oikocredit Ecumenical Development Cooperative Society U a vs. Itaca Capital Sapi de C.V. Sofom Enr y Shelley Medina Daniel Manning y Martínez Díaz Ricardo. Otros Oralidad Mercantil Caducidad. 1 Acdo. en Expedientillo. Núm. Exp. 364/2023 Expedientillo.
Secreto. Oral Mercantil 1 Acdo. Núm. Exp. 360/2024.
Secreto. Oral Mercantil 3. 1 Acdo. Núm. Exp. 396/2024.
Secreto. Oral Mercantil Admisorio. 1 Acdo. Núm. Exp. 4/2025.
Secreto. Providencias Precautorias Mercantil 1 Acdo. Núm. Exp. 476/2023.
Secreto. Ejecutivo Mercantil Oral Oralidad Mercantil 1 Acdo. Núm. Exp. 492/2024.
Secreto. Oral Mercantil 1 Acdo. Núm. Exp. 54/2025.
Secreto. Ejecutivo Mercantil Desechamiento. 1 Acdo. Núm. Exp. 66/2025.
Valverde Niño Raúl vs. Banco Santander México Sa Institución de Banca Múltiple Grupo Financiero Santander México. Oral Mercantil 1 Acdo. Núm. Exp. 236/2023.
AUDIENCIA
Brother International de México, S.A. de C.V. vs. Tapia Álvarez Alejandra Dinora. Acta Minima de Aud. de Juic. Otros Oralidad Mercantil. 1 Audiencia. Núm. Exp. 366/2023.
SENTENCIA DEFINITIVA DEL 29 DE ENERO DEL 2025
Brother International de México, S.A. de C.V. vs. Tapia Álvarez Alejandra Dinora. Otros Oralidad Mercantil Sent. Def. 1 Núm. Exp. 366/2023

LA SECRETARIA DE ACUERDOS
LIC. CLAUDIA CORTÉS ROSAS

SECRETARÍA "C"
ACUERDOS DEL 29 DE ENERO DEL 2025

Buenrostro Silva Aída Juanita vs. Seguros Banorte S.A. de C.V. Grupo Financiero Banorte. Otros Oralidad Mercantil 1 Acdo. Núm. Exp. 369/2023.
Figher Environment S.A. de C.V. vs. Cpl Servicios de Perforación S.A. de C.V. Oral Mercantil 1 Acdo. Núm. Exp. 89/2025.
Intercontinental de Medicamentos, S.A. de C.V. vs. Sanofi Aventis de México S.A. de C.V. Oral Mercantil 1 Acdo. Núm. Exp. 69/2024.
Lugo Gaona Gilberto vs. Becerra Artículos Deportivos Sociedad Anónima de Capital Variable. Oral Civil 1 Acdo. Núm. Exp. 487/2023.
Secreto. Ejecutivo Mercantil Oral Mercantil 1 Acdo. Núm. Exp. 479/2020.
Secreto. Oral Mercantil 1 Acdo. Núm. Exp. 49/2025.
Secreto. Ejecutivo Mercantil Desechamiento. 1 Acdo. Núm. Exp. 80/2025.
Secreto. Oral Mercantil Ine Positivo. 1 Acdo. Núm. Exp. 847/2024.
Secreto. Ejecutivo Mercantil 1 Acdo. Núm. Exp. 90/2025.
Serralde Sosa Noé vs. Sosa Hernández Juana Rutila su Sucesión. Oral Civil 1 Acdo. Núm. Exp. 39/2025.
Villafana Ramírez Efraín vs. Buai Solutions S.A. de C.V. y Trans Unión de México Sa Sic y Circulo de Crédito S.A. de C.V. Sic. Oral Mercantil 1 Acdo. Núm. Exp. 1039/2024.
Walford Hawkins Francis Richard vs. Banco Nacional de México Sociedad Anónima, Institución de Banca Múltiple Grupo Financiero Banamex y/o Banco Nacional de México Sociedad Anónima, Integrante del Grupo Financiero Banamex. Otros Oralidad Mercantil 1 Acdo. Núm. Exp. 667/2023.

LA SECRETARIA DE ACUERDOS
LIC. LILIA MARGARITA GONZÁLEZ PACHECO

TRIGÉSIMO QUINTO DE LO CIVIL DE PROCESO ORAL

SECRETARÍA "A"
ACUERDOS DEL 29 DE ENERO DEL 2025

Axtel Sab de C.V. vs. Comtelsat S.A. de C.V. Oral Mercantil Se Ordena Elaborar Cédula. 1 Acdo. Núm. Exp. 529/2024.
Banca Afirme Sa vs. Ramos Martínez Luis Fernando. Ejecutivo Mercantil Oficios de Localización. 1 Acdo. Núm. Exp. 513/2024.
Banco Regional Sa Ibm Banregio Grupo Financiero Hey Banco vs. Ortiz González Andrés. Ejecutivo Mercantil Deberá Estarse. 1 Acdo. Núm. Exp. 473/2024.
Banco Santander México Sa Institución de Banca Múltiple Grupo Financiero Santander México vs. Inmobiliaria Midoris S.A. de C.V. y Monrroy Arteaga Ricarda. Ejecutivo Mercantil Oral Mercantil el Archivo Devuelve Documentos. 1 Acdo. Núm. Exp. 307/2023.
BBVA México Sa Insitución de Banca Múltiple Grupo Financiero BBVA México vs. Isidro Santiago Simón. Oral Mercantil Prevención (Demanda Virtual). 1 Acdo. Núm. Exp. 83/2025.
Benítez Hernandwz César Eduardo vs. Ramírez Domínguez Héctor y Silva López de Ramírez Gilda Ofelia. Juris. Voluntaria Civil Admisión Juris. Vol. 1 Acdo. Núm. Exp. 81/2025.
Crédito Real S.A. B. de C.V. Sofom, E. N. R vs. Comercial Sheva, S.A. de C.V., Isaac Jajati Dabul y Amnon Jajati Daabul. Ejecutivo Mercantil Oral Mercantil el M. P Solicita Copias Certificadas. 1 Acdo. Núm. Exp. 461/2021.
Garcés Bruones Rodolfo y Méndez Flores Miguel vs. Espinoza Yedra Margarito. Ejecutivo Mercantil Se Deja Expedido su Derecho a Ejecutar. 1 Acdo. Núm. Exp. 471/2024.
Grupo Collado, S.A. de C.V. vs. Perfiles y Aceros de México, S.A. de C.V. y José Arturo Prado Murillo. Ejecutivo Mercantil Oral Mercantil Acuerdo. 1 Acdo. Núm. Exp. 361/2021.
Hernández Tenorio Sofía vs. Matilde Hernández Tenorio y Otros. Medios Preparatorios Civil el Archivo Devuelve Documentos. 1 Acdo. Núm. Exp. 81/2020 Inactividad 9/Agt/21.
Rodríguez Ángeles Yolanda Leticia vs. Escamilla Rojas José Ignacio. Juris. Voluntaria Civil Se Ordena Elaborar Cédula. 1 Acdo. Núm. Exp. 345/2024.
Sánchez Rodríguez Asael Daniel vs. Klauzz Cocinas Integrales y Mendoza Caballero Claudia Yareli. Oral Mercantil Se Admite Amparo Directo. 1 Acdo. en Cuaderno_Amparo_Dem. Núm. Exp. 289/2024 Amparo Directo Claudia Yareni 29/Ene/25.
Sánchez Rodríguez Asael Daniel vs. Klauzz Cocinas Integrales y Mendoza Caballero Claudia Yareli. Oral Mercantil Susp. de Amparo. 1 Acdo. en Amparo. Núm. Exp. 289/2024 Cuad. de Suspensión.

SOLO CONSULTA
SOLO CONSULTA
SOLO CONSULTA

Secreto. Providencias Precautorias Mercantil Se Ordena Exhorto. 1 Acdo. Núm. Exp. 205/2024.
Secreto. Ejecutivo Mercantil Admisión Demanda. 1 Acdo. Núm. Exp. 41/2025.
Secreto. Ejecutivo Mercantil Admisión Demanda. 1 Acdo. Núm. Exp. 53/2025.
Secreto. Ejecutivo Mercantil Oral Mercantil Admisión Inc. de Providencias Precautorias. 1 Acdo. en Incidente. Núm. Exp. 53/2025 Providencia Precautoria.
Secreto. Ejecutivo Mercantil Admisión Demanda. 1 Acdo. Núm. Exp. 57/2025.
Secreto. Providencias Precautorias Mercantil Oficio a Cnbv. 1 Acdo. Núm. Exp. 61/2024.
Secreto. Providencias Precautorias Mercantil Solicita Copias Certificadas. 1 Acdo. Núm. Exp. 705/2024.
Secreto. Ejecutivo Mercantil Resultado de Cnbv. 1 Acdo. en Incidente. Núm. Exp. 727/2024 Providencia Precautoria.
Secreto. Ejecutivo Mercantil Oral Mercantil Prevención (Demanda Virtual). 1 Acdo. Núm. Exp. 79/2025.
Secreto. Oral Mercantil Prevención (Demanda Virtual). 1 Acdo. Núm. Exp. 85/2025.
Solís Guerrero Carlos Isidro vs. Mejía Villegas Nayeli América. Oral Mercantil Oficio Federales Solicita Acuse de Recibo. 1 Acdo. en Cuaderno_Amparo_Dem. Núm. Exp. 561/2023 Amparo Directo Nayely América 23/Oct/24.
Unifin Financiera, S.A. B. de C.V. vs. Transportes Unidos Castañeda, S.A. P. I. de C.V. y Castañeda Bañuelos José de Jesús y Castañeda Guerra Sergio. Oral Mercantil Se Desecha Demanda por Extemporánea. 2 Acdos. en Cuaderno_Amparo_Act. Núm. Exp. 849/2021 Amparo Directo, Promov. por Transportes Castañeda Sapi de Cv, por Orden del Colegiado.
Unifin Financiera, S.A. B. de C.V. vs. Transportes Unidos Castañeda, S.A. P. I. de C.V. y Castañeda Bañuelos José de Jesús y Castañeda Guerra Sergio. Oral Mercantil Se Acusa Rebeldia por No Exhibir Garantía. 1 Acdo. en Seccion_De_Ejecución. Núm. Exp. 849/2021 Secc. de Ejecución.

SENTENCIA INTERLOCUTORIA

Meza Hernández Marcial vs. Azul Concretos y Premezclados, S.A. de C.V. Oral Mercantil Sent. Interl. 1 Sent. Inter. en Incidente. Núm. Exp. 35/2022 Inc. de Ejecc. de Sentencia

EL SECRETARIO DE ACUERDOS
LIC. GUSTAVO GUZMÁN SÁNCHEZ

SECRETARÍA "B"
ACUERDOS DEL 29 DE ENERO DEL 2025

Alvizua Ponce Carlos Enrique vs. Cerón Balanzario Guadalupe. Oral Civil Admite Demanda Colegiado. 1 Acdo. en Cuaderno_Amparo_Act. Núm. Exp. 274/2024 Amparo Directo Alvizua Ponce 21/Nov/24.
Banca Afirme S.A. vs. Ábrego Rosales Edgar Manuel. Ejecutivo Mercantil Oficios Busqueda. 1 Acdo. Núm. Exp. 726/2024.
Banca Mifel, S.A., Institución de Banca Múltiple, Grupo Financiero Mifel vs. Pero que Bonito y Sabroso, S.A. de C.V. y Ocampo Flores María de Lourdes. Providencias Precautorias Mercantil No Ha Lugar. 1 Acdo. Núm. Exp. 486/2024.
BBVA Leasing México S.A. de C.V. y Epic Sa vs. De Lourdes María y Sánchez Carbajal Dianisio Julián. Ejecutivo Mercantil Se Desecha Demanda. 1 Acdo. Núm. Exp. 86/2025.
Briceño Campos César Alfonso vs. BBVA Seguros México S.A. de C.V. Grupo Financiero BBVA México. Oral Mercantil Admite Demanda Colegiado. 1 Acdo. en Cuaderno_Amparo_Dem. Núm. Exp. 696/2023 Amparo Directo BBVA Seguros 03/Oct/24.
Castilla Sosa Jorge Raúl y Castilla Pichardo Giorgio Emmanuel y Pichardo Zacarías Bertha Cecilia vs. Strategic Capital Agency Sapi de C.V. y Pérez Zamorano Luis Alberto. Oral Mercantil Cedula. 1 Acdo. Núm. Exp. 908/2024.
Centro Escolar Eca, S. C vs. Affinitas Medios de Pago Sapi de C.V. y Grupo Peifer Sapi de C.V. Oral Mercantil Autorizados 6p. 1 Acdo. Núm. Exp. 612/2023.
Chirino Figueroa José vs. Gómez Fernández Ximena Danae y Gómez Suárez Sergio. Ejecutivo Mercantil Sicor. 1 Acdo. Núm. Exp. 1042/2024.
Corporativo Laudex Sapi de C.V. Sofom Enr vs. Nieto Macías Héctor Francisco y Nieto Martínez Héctor. Oral Mercantil Exh. Otra Vez. 1 Acdo. Núm. Exp. 238/2024.
Dr. Gaming Technology, S.A. P. I. de C.V. vs. Jumamex S.A. de C.V. Oral Mercantil Autorizados 6p. 1 Acdo. Núm. Exp. 328/2022.
Gaby Limp Services S.A. de C.V. vs. Habitación y Armonia Sapi de C.V. Oral Mercantil Concluido. 1 Acdo. Núm. Exp. 410/2024.
Match Personnel S.A. de C.V. vs. Mexiship Ocean Ccc S.A. de C.V. Oral Mercantil Se Reserva. 1 Acdo. Núm. Exp. 400/2024.
Medina Mejía Karen vs. Banco Mercantil del Norte S.A., Institución de Banca Múltiple, Grupo Financiero Banorte. Oral Mercantil Expedientillo. 1 Acdo. Núm. Exp. 636/2023.
Policía Bancaria e Industrial como Cuerpo Complementario de la Secretaria de Seguridad Ciudadana del Gobierno de la Ciudad de México vs. Miguel Ángel Distribución S.A. de C.V. Oral Civil 1 Acdo. Núm. Exp. 450/2021.
Rivera Rueda Germán vs. Seguros Banorte S.A. de C.V. Grupo Financiero Banorte. Oral Mercantil Admite Demanda Colegiado. 1 Acdo. en Cuaderno_Amparo_Dem. Núm. Exp. 466/2024 Amparo Directo Seguros Banorte 29/Nov/24.
Secreto. Ejecutivo Mercantil Oral Mercantil Admisión Demanda. 1 Acdo. Núm. Exp. 80/2025.
Secreto. Ejecutivo Mercantil Oral Mercantil Prevención (Demanda Virtual). 1 Acdo. Núm. Exp. 82/2025.
Secreto. Ejecutivo Mercantil Oral Mercantil Prevención (Demanda Virtual). 1 Acdo. Núm. Exp. 84/2025.
Sotelo Mejía Marco Antonio vs. Guerrero Lázaro Ismael Francisco y Guerrero Ramos su Sucesión Francisco. Ejecutivo Mercantil Oral Mercantil No Ha Lugar. 2 Acdos. Núm. Exp. 64/2024.
Toyota Financial Services México S.A. de C.V. vs. Materiales y Mantenimiento Industrial Trinity S.A. de C.V. y Arcos Antonio Amelia. Ejecutivo Mercantil Exh. Diligenciado. 2 Acdos. Núm. Exp. 892/2024.
Welch Allyn Productos Médicos S de R.L. de C.V. vs. Casa Plarre S.A. de C.V. y Aplicaciones Médicas Integrales S.A. de C.V. Oral Mercantil Sicor. 1 Acdo. Núm. Exp. 980/2024.
Welch Allyn Productos Médicos, S. de R. L. de C.V. vs. Casa Plarre, S.A. de C.V. y Otro. Oral Mercantil 1 Acdo. Núm. Exp. 980/2024 Inc. de Nul. de Emplazamiento.

LA SECRETARIA DE ACUERDOS
LIC. LETICIA ARIADNA ROMERO DÁVILA

SECRETARÍA "C"
SIN PUBLICACIÓN

TRIGÉSIMO SEXTO DE LO CIVIL DE PROCESO ORAL

SECRETARÍA "A"
ACUERDOS DEL 29 DE ENERO DEL 2025

Aras Invesment Bussines Group, S.A. Oral Mercantil Se Niega Susp. Definitiva. 1 Acdo. en Amparo. Núm. Exp. 571/2022 Amparo Promov. por Carlos Arreola Domínguez.
Banco Actinver Sa Ibm Grupo Financiero Actinver Actuando Unicamente en su Carácter de Fiduciario del Fideicomiso F3632 vs. Davison Corkidi Devora y Cuarzo Azul S.A. de C.V. Oral Mercantil 1 Acdo. Núm. Exp. 59/2025.
Bje Asesores S.C. vs. González Delgado Jorge Raúl y Villas Vista del Lago S.A. de C.V. Ejecutivo Mercantil Vista Con Excepciones. 1 Acdo. Núm. Exp. 955/2024.
Caja de Previsión de la Policía Preventiva de la Ciudad de México vs. Márquez Paz Cinthya Angélica. Oral Civil Puesta a Disposición. 1 Acdo. Núm. Exp. 33/2025.
Corporativo Arvig en Servicios Profesionales en Seguridad Privada S.A. de C.V. vs. Grupo Tmma, S.A. B., y Tmm Dirección Corporativa, S.A. P. I. de C.V. Medios Preparatorios Oral Mercantil Requerimiento Exhiba Documentos. 1 Acdo. Núm. Exp. 97/2025.
Daimler Financial Services México S de R.L. de C.V. vs. Andrea Chacón Mendoza Juan Manuel Zárate Huesca. Ejecutivo Mercantil Oral Mercantil 1 Acdo. Núm. Exp. 439/2020.
Díaz Solís Miguel Dolores vs. Hir Compañía de Seguros S.A. de C.V. Oral Mercantil Vista Con Excepciones. 1 Acdo. Núm. Exp. 1009/2024.
Gómez Merino Raúl vs. Gómez Merino Eva Guadalupe. Ejecutivo Mercantil 1 Acdo. Núm. Exp. 537/2024.

SOLO CONSULTA
SOLO CONSULTA
SOLO CONSULTA

González Márquez Gustavo Prudencio vs. Seguros Monterrey New York Life S.A. de C.V. y Correa López Moisés. Oral Mercantil 1 Acdo. Núm. Exp. 377/2022 Tomo II.

Housale Mx S.A. de C.V. vs. Banco Santander México Sa Institución de Banca Múltiple Grupo Financiero Santander México. Oral Mercantil 1 Acdo. Núm. Exp. 837/2024.

Instituto del Fondo Nacional para el Consumo de Los Trabajadores vs. García Castillo Roberto. Oral Mercantil 1 Acdo. Núm. Exp. 567/2023.

Jiménez Pérez Rodrigo vs. Guzmán Valdivia Talavera Gilberto. Ejecutivo Mercantil Oral Mercantil Puesta a Disposición. 1 Acdo. Núm. Exp. 813/2024.

Liftit Sapi de C.V. vs. Frubana S.A. de C.V. Oral Mercantil 1 Acdo. Núm. Exp. 1041/2024.

Martínez Torres Ricardo Jacobo vs. Master Printing Group S.A. de C.V. Oral Mercantil Prevención. 1 Acdo. Núm. Exp. 89/2025.

Monto Fácil Sociedad Anónima Promotora de Inversión de Capital Variable Sociedad Financiera de Objeto Múltiple Entidad No Regulada vs. Delgado Castro Irma. Ejecutivo Mercantil Cómputo Emplazamiento. 2 Acdos. Núm. Exp. 695/2024.

Multibusiness de México S.A. de C.V. vs. Novacapre S.A. de C.V. Oral Mercantil 1 Acdo. Núm. Exp. 465/2023.

Rojas García Lorena Ibet vs. Prestemos Sapi de C.V. Otros Oralidad Mercantil 2 Acdos. Núm. Exp. 459/2024.

Secreto. Ejecutivo Mercantil Requerimiento Exhiba Documentos. 1 Acdo. Núm. Exp. 101/2025.

Secreto. Ejecutivo Mercantil 1 Acdo. Núm. Exp. 347/2024.

Secreto. Ejecutivo Mercantil 2 Acdos. Núm. Exp. 487/2024.

Secreto. Ejecutivo Mercantil Oral Mercantil Puesta a Disposición. 1 Acdo. Núm. Exp. 51/2025.

Secreto. Ejecutivo Mercantil 1 Acdo. Núm. Exp. 559/2024.

Secreto. Providencias Precautorias Mercantil 1 Acdo. Núm. Exp. 593/2024.

Secreto. Ejecutivo Mercantil 1 Acdo. Núm. Exp. 655/2024.

Secreto. Ejecutivo Mercantil Oral Mercantil Dada. 1 Acdo. Núm. Exp. 79/2025.

Secreto. Providencias Precautorias Oral Mercantil 1 Acdo. Núm. Exp. 87/2025.

Secreto. Ejecutivo Mercantil 1 Acdo. Núm. Exp. 889/2024.

Secreto. Providencias Precautorias Oral Mercantil 1 Acdo. Núm. Exp. 91/2025.

Secreto. Providencias Precautorias Mercantil 1 Acdo. Núm. Exp. 933/2024.

Secreto. Ejecutivo Mercantil Se Ordena Remitir Al Archivo Judicial para Destrucción. 1 Acdo. Núm. Exp. 947/2024.

Secreto. Ejecutivo Mercantil Requerimiento Exhiba Documentos. 1 Acdo. Núm. Exp. 95/2025.

Secreto. Ejecutivo Mercantil Requerimiento Exhiba Documentos. 1 Acdo. Núm. Exp. 99/2025.

Sigma Foodservice Comercial Sociedad de Responsabilidad Limitada de Capital Variable vs. Tiendas de Autoservicio del Norte S.A. de C.V. y Carbajal Ruíz Servando y Carbajal Ruíz Ramiro y Productos de Consumo Z S.A. de C.V. y Sdn Cadena de Autoservicios del Norte S.A. de C.V. y Suministros y Comestibles Institucionales del Norte S.A. de C.V. y Carbajal Ruíz Teresa de Jesús y Carbajal Ruíz Luis Carlos. Otros Oralidad Mercantil 1 Acdo. Núm. Exp. 625/2024.

Talley Terry y Talley Sharon Purvis vs. Howard Wesley Gleason III y Agave Sotheby S International Realty y Armour Secure Escrow S de R.L. de C.V. Oral Mercantil Requerimiento Toscano. 2 Acdos. Núm. Exp. 421/2022.

Uvi Tech, Sapi de C.V. vs. Torre Vázquez David Alan. Providencias Precautorias Oral Mercantil Exh. a Disposición. 1 Acdo. Núm. Exp. 539/2024.

Zambrano Velázquez María de Los Ángeles vs. Gestión de Recuperación de Cartera Bancaria Sas de C.V. Oral Mercantil Puesta a Disposición. 1 Acdo. Núm. Exp. 513/2024.

SENTENCIA DEFINITIVA DEL 29 DE ENERO DEL 2025

Distribuidora Galiaz S.A. de C.V. vs. Flores Olvera Daniela. Oral Mercantil Sent. Def. Cumpli. II 1 Núm. Exp. 693/2023

LA SECRETARIA DE ACUERDOS
LIC. GABRIELA PADILLA RAMÍREZ

SECRETARÍA "B"
ACUERDOS DEL 29 DE ENERO DEL 2025

Banco Covalto Sa Institución de Banca Múltiple vs. Grupo Rivera Avocados para el Mundo S.A. de C.V. y Rivera González Pablo. Ejecutivo Mercantil 1 Acdo. Núm. Exp. 680/2024.

Banco Santander México S.A. Institución de Banca Múltiple Grupo Financiero Santander México vs. Sorchini López Samuel. Providencias Precautorias Oral Mercantil Informe Cnbv Desbloqueo de Cuentas. 1 Acdo. Núm. Exp. 604/2024.

Banco Santander México, S.A., Institución de Banca Múltiple, Grupo Financiero Santander México vs. Padilla Cruz Juan Antonio. Ejecutivo Mercantil Autorizaciones. 1 Acdo. Núm. Exp. 444/2024.

Black- Lease, S.A. de C.V. (Cesionaria) vs. Homero Lozano Duartealicia su Sucesión Duarte Martínez. Ejecutivo Mercantil Oral Mercantil Aprobación de Proyecto de Escritura. 1 Acdo. Núm. Exp. 160/2020.

Bmw Financial Services de México S.A. de C.V. Sofom Enr vs. Pozo Molina Iris Deyfilia. Ejecutivo Mercantil 1 Acdo. Núm. Exp. 824/2024.

Cisneros Hernández Juan Ignacio vs. Domingiuez Casimiro Dafne Esmeralda y Chapa Soto Alejandro. Oral Civil Turno. 1 Acdo. Núm. Exp. 316/2022.

Flores García Raúl vs. Flores García Israel. Oral Civil Admisorio. 1 Acdo. Núm. Exp. 46/2025.

Lambo Llc vs. Otaduy Yachts S.A. de C.V. y de Otaduy Egan Augusto. Providencias Precautorias Mercantil Minuta. 1 Acdo. Núm. Exp. 974/2024.

López Cruz Luis Adolfo vs. Ayala Morelos Rosa María. Medios Preparatorios Oral Mercantil Requerimiento Exhiba Documentos. 1 Acdo. Núm. Exp. 96/2025.

Nava Sánchez Guillermo Alberto vs. Banco Nacional del Ejército Fuerza Aérea y Armada Sociedad Nacional de Crédito Institución de Banca de Desarrollo. Oral Mercantil 1 Acdo. Núm. Exp. 128/2024.

Operadora Falcón Sapi de C.V. Sofom Enr vs. Comercializadora Azalquim S.A. de C.V. y Santillán Ortega Víctor Manuel. Providencias Precautorias Mercantil Notif. 1179. 1 Acdo. en Incidente. Núm. Exp. 904/2024.

Ornitorrinco Construcciones S.A. de C.V. vs. Nueva Elektra del Milenio S.A. de C.V. Oral Mercantil Cumplida Ejecutoria. 1 Acdo. en Amparo. Núm. Exp. 106/2023 Amparo Directo Promov. por Nueva Elektra del Milenio.

Ornitorrinco Construcciones S.A. de C.V. vs. Nueva Elektra del Milenio S.A. de C.V. Oral Mercantil Citatorio. 2 Acdos. en Cuaderno_ Amparo_Act. Núm. Exp. 106/2023 Bis. 2 22- 01- 2025.

Ortega Blancas José Neri vs. Azul Concretos y Premezclados S.A. de C.V. Oral Mercantil Turno. 1 Acdo. Núm. Exp. 998/2024.

Osnaya León Ma. Ernestina y Altamirano Béjarano Edgar y de la Peña González Ricardo Tadeo vs. Matzdorf Ruíz Hugo y Barreda Álvarez Yolanda y Matzdorf Barreda Marlene. Ejecutivo Mercantil Estese. 1 Acdo. Núm. Exp. 656/2024.

Rodríguez Rodríguez Gloria Cristina vs. Metlife México S.A. Oral Mercantil Firme por Cumplida Ejecutoria. 1 Acdo. en Cuaderno_ Amparo_Act. Núm. Exp. 716/2023.

Secreto. Ejecutivo Mercantil Oral Mercantil Requerimiento Exhiba Documentos. 1 Acdo. Núm. Exp. 100/2025.

Secreto. Ejecutivo Mercantil Disposición Exhorto. 1 Acdo. Núm. Exp. 1002/2024.

Secreto. Ejecutivo Mercantil Disposición Exhorto. 1 Acdo. Núm. Exp. 1022/2024.

Secreto. Ejecutivo Mercantil Ced. Elaborada. 1 Acdo. Núm. Exp. 18/2025.

Secreto. Ejecutivo Mercantil Ced. Elaborada. 1 Acdo. Núm. Exp. 360/2024.

Secreto. Ejecutivo Mercantil Oral Mercantil Ced. Elaborada. 1 Acdo. Núm. Exp. 42/2025.

Secreto. Oral Mercantil 1 Acdo. Núm. Exp. 444/2022.

Secreto. Ejecutivo Mercantil Exh. Sin Diligenciar. 1 Acdo. Núm. Exp. 478/2024.

Secreto. Ejecutivo Mercantil Minutas. 2 Acdos. Núm. Exp. 506/2024.

Secreto. Ejecutivo Mercantil Disposición Oficio. 3 Acdos. Núm. Exp. 522/2024.

Secreto. Ejecutivo Mercantil 1 Acdo. Núm. Exp. 640/2024.

Secreto. Ejecutivo Mercantil Oral Mercantil Notif. 1179. 1 Acdo. en Incidente. Núm. Exp. 776/2024 Providencias Precautorias.

SOLO CONSULTA
SOLO CONSULTA
SOLO CONSULTA

Secreto. Providencias Precautorias Mercantil Notif. 1179. 1 Acdo. Núm. Exp. 960/2024.
Secreto. Ejecutivo Mercantil Ced. Elaborada. 1 Acdo. Núm. Exp. 970/2024.
Secreto. Ejecutivo Mercantil Requerimiento Exhiba Documentos. 1 Acdo. Núm. Exp. 98/2025.
Sigma Alimentos Comercial, S.A. de C.V. vs. Gy Masa Corporativo, S.A. de C.V. Providencias Precautorias Oral Mercantil Aclaración. 1 Acdo. Núm. Exp. 40/2025.
Xareni Contreras González vs. Banco Ahorro Famsa Sa Institución de Banca Múltiple. Oral Mercantil 1 Acdo. Núm. Exp. 388/2021.

LA SECRETARIA DE ACUERDOS
LIC. GABRIELA PADILLA RAMÍREZ

SECRETARÍA "C"
SIN PUBLICACIÓN

SOLO CONSULTA

TRIGÉSIMO SÉPTIMO DE LO CIVIL DE PROCESO ORAL

SECRETARÍA "A"
ACUERDOS DEL 29 DE ENERO DEL 2025

Banco Mercantil del Norte Sa Institución de Banca Múltiple Grupo Financiero Banorte vs. Arbomex S.A. de C.V. y Granite Chief S.A. de C.V. Ejecutivo Mercantil Acuerdo. 1 Acdo. Núm. Exp. 389/2024.
Banco Ve por más S.A., Institución de Banca Múltiple, Grupo Financiero Ve por más vs. Grupo Avícola Las Auroras S.A. de C.V. y de Anda Barba Jorge. Providencias Precautorias Mercantil Acuerdo. 1 Acdo. Núm. Exp. 561/2021.
Banco Ve por más S.A., Institución de Banca Múltiple, Grupo Financiero Ve por más vs. Grupo Avícola Las Auroras S.A. de C.V. y de Anda Barba Jorge. Providencias Precautorias Mercantil Acuerdo. 2 Acdos. en Amparo. Núm. Exp. 561/2021 Amparo Indirecto 1101/2024.
BBVA México, S.A., Institución de Banca Múltiple, Grupo Financiero BBVA México vs. Ruíz Rangel Alfonso. Oral Mercantil un Acuerdo. 1 Acdo. Núm. Exp. 631/2024.
Calzada Construcciones S.A. de C.V. vs. Constructora Raupe de México S.A. de C.V. Ejecutivo Mercantil un Acuerdo. 1 Acdo. Núm. Exp. 710/2024.
Carrera Galindo Samuel vs. Consorcio Jurídico e Inmobiliario Heritage S.A. de C.V. Resc. de Contrato Oralidad Mercantil un Acuerdo. 1 Acdo. Núm. Exp. 354/2023.
Corporativo Laudex Sapi de C.V. Sofom Enr vs. Loaeza Salcedo Pamela Yanin y Loaeza Ponce Agustín. Oral Mercantil Acuerdo. 1 Acdo. Núm. Exp. 383/2023.
Hermenegildo Nava Víctor Manuel vs. Herrera Gutiérrez Blanca. Ejecutivo Mercantil un Auto. 2 Acdos. Núm. Exp. 404/2024.
Koe Mexicana S.A. de C.V. vs. López Hernández Daniel. Oral Mercantil un Auto. 1 Acdo. Núm. Exp. 731/2024.
Logística Integral Sunlog, S.A. de C.V. vs. Nueva Elektra del Milenio, S.A. de C.V. (Antes Elektra del Milenio, S.A. de C.V.) y Arrendadora Internacional Azteca, S.A. de C.V. Oral Mercantil un Acuerdo. 1 Acdo. en Expedientillo. Núm. Exp. 440/2020 Amparo 457/2023.
Martínez Olvera Ana Lilia vs. BBVA Seguros México S.A. de C.V. Grupo Financiero BBVA México. Oral Mercantil Acuerdo. 1 Acdo. en Cuaderno_Amparo_Act. Núm. Exp. 434/2024 Amparo Indirecto 1380/2024- V.
Praxair México S.A. de C.V. vs. Mundo Global de Remolques, S.A. de C.V. Oral Mercantil Acuerdo. 1 Acdo. Núm. Exp. 339/2020.
Secreto. Ejecutivo Mercantil un Auto. 3 Acdos. Núm. Exp. 1007/2024.
Secreto. Providencias Precautorias Mercantil un Acuerdo. 1 Acdo. Núm. Exp. 1017/2024.
Secreto. Ejecutivo Mercantil un Acuerdo. 1 Acdo. Núm. Exp. 21/2025.
Secreto. Ejecutivo Mercantil un Auto. 1 Acdo. Núm. Exp. 27/2025.
Secreto. Providencias Precautorias Mercantil un Acuerdo. 1 Acdo. Núm. Exp. 287/2024.
Secreto. Providencias Precautorias Mercantil Computo. 2 Acdos. Núm. Exp. 30/2025.
Secreto. Ejecutivo Mercantil Oral Mercantil un Auto. 1 Acdo. Núm. Exp. 31/2025.
Secreto. Ejecutivo Mercantil Deberá. 2 Acdos. Núm. Exp. 41/2025.
Secreto. Ejecutivo Mercantil Elaborar Exhorto. 1 Acdo. Núm. Exp. 430/2024.
Secreto. Ejecutivo Mercantil un Acuerdo. 5 Acdos. Núm. Exp. 487/2024.
Secreto. Medios Preparatorios Mercantil Prevención. 1 Acdo. Núm. Exp. 70/2025.
Secreto. Ejecutivo Mercantil Prevención. 1 Acdo. Núm. Exp. 73/2025.
Secreto. Ejecutivo Mercantil Prevención. 1 Acdo. Núm. Exp. 74/2025.
Secreto. Ejecutivo Mercantil Oral Mercantil Prevención. 1 Acdo. Núm. Exp. 77/2025.
Secreto. Ejecutivo Mercantil Prevención. 1 Acdo. Núm. Exp. 84/2025.
Sinergia Consultoría de Negocios vs. Tv Azteca Sociedad Anónima Bursatil de Capital Variable y Azteca Novelas Sociedad Anónima Promotora de Inversión. Oral Civil Acuerdo. 1 Acdo. en Cuaderno_Amparo_Dem. Núm. Exp. 4/2024.
Sofom Inbursa, Sociedad Anónima de Capital Variable, Sociedad Financiera de Objeto Múltiple, Entidad Regulada, Grupo Financiero Inbursa vs. Domínguez Verdin Edmundo. Oral Mercantil un Auto. 1 Acdo. Núm. Exp. 940/2024.
Time University S.A. de C.V. y antes Publicaciones Interactivas S.A. de C.V. y Anteriormente Ediciones Culturales Internacionales S.A. de C.V. vs. Buendía Gorostieta Verónica. Ejecutivo Mercantil un Auto. 2 Acdos. Núm. Exp. 417/2024.
Toyota Financial Services México, S.A. de C.V. vs. Abarth Blindajes S.A. de C.V. y Sánchez Jiménez Luis Gerardo y Rivera Quiroz Daniella. Ejecutivo Mercantil Oral Mercantil Acuerdo. 1 Acdo. en Amparo. Núm. Exp. 340/2024 Amparo Indirecto 1164/2024- Iiii.
Ureño Sánchez Erendira de Jesús vs. Banco Nacional de México Sa Integrante del Grupo Financiero Banamex. Oral Mercantil Acuerdo. 1 Acdo. en Cuaderno_Amparo_Dem. Núm. Exp. 313/2024 Amparo Directo.
NO PUBLICADOS
Construcción y Supervisión de Obras Jem S.A. de C.V. y García Ortiz Edgar vs. Pretmex S.A. de C.V. Sofom Enr. Oral Mercantil no Publ. de su Fecha. 1 Acdo. Núm. Exp. 64/2025.
El Palacio de Hierro S.A. de C.V. vs. Sánchez Villegas Eduardo Miguel. Oral Mercantil Admis. no Publ. de su Fecha. 1 Acdo. Núm. Exp. 9/2025.

LA SECRETARIA DE ACUERDOS
LIC. ARELI AVILÉS CORNEJO

SECRETARÍA "B"
ACUERDOS DEL 29 DE ENERO DEL 2025

Abastecedora de Vidrios y Espejos S.A. de C.V. vs. Distribuidora de Vidrios y Espejos. Otros Oralidad Mercantil Multa. 1 Acdo. Núm. Exp. 352/2024.
Arrovi S.A. de C.V. vs. Aras Bazar S.A. Ejecutivo Mercantil Acuerdo. 1 Acdo. Núm. Exp. 750/2024.
Banco Regional Sa Ibm Banregio Grupo Financiero Hey Banco vs. Hurtado Pastrana Asdrubal Yair. Ejecutivo Mercantil Acuerdo. 1 Acdo. Núm. Exp. 16/2025.
Banco Regional Sa Ibm Banregio Grupo Financiero Hey Banco vs. Reyes Martínez Benjamín. Ejecutivo Mercantil Acuerdo. 1 Acdo. Núm. Exp. 36/2025.
Benitez Alvarado Perla Noemí vs. Qualitas Compañía de Seguros S.A. de C.V. Oral Mercantil Acuerdo. 1 Acdo. en Amparo. Núm. Exp. 560/2022 Amparo Indirecto 636/2024.
De la Cruz Palacios José Luis vs. Zurich Santander Seguros México S.A. Oral Mercantil un Acuerdo. 1 Acdo. Núm. Exp. 742/2024.
García Travesi de María y Campos Nacar María de Las Perlas vs. Consultoría y Proyectos Cumbres Sociedad Anónima de Capital Variable y Díaz de la Riva Alberto Manuel. Ejecutivo Mercantil Prevención. 1 Acdo. Núm. Exp. 68/2025.
González Mijares María Patricia vs. Filmlinks S de R.L. de C.V. Oral Civil 1 Acdo. Núm. Exp. 52/2025.
Morales Vázquez Juan Carlos vs. Emmexy Control y Automatización S.A. de C.V. Oral Mercantil 1 Acdo. Núm. Exp. 980/2024.
Portafolio de Negocios, S.A. de C.V. Sofom E. R vs. Grupo L Arm Srtong Sureste S.A. de C.V. y Briseño Hernández León Manuel Esteban y Hernández Rodríguez Juana María. Providencias Precautorias Mercantil Multa Firme. 1 Acdo. Núm. Exp. 98/2022 Tomo II.

SOLO CONSULTA
SOLO CONSULTA
SOLO CONSULTA

Secreto. Ejecutivo Mercantil 1 Acdo. Núm. Exp. 1048/2024.
Secreto. Ejecutivo Mercantil Admis. Con Providencias. 1 Acdo. Núm. Exp. 32/2025.
Secreto. Ejecutivo Mercantil Oral Mercantil 1 Acdo. Núm. Exp. 412/2024.
Secreto. Ejecutivo Mercantil Oral Mercantil Aclaración de Suerte Principal. 1 Acdo. Núm. Exp. 648/2024.
Secreto. Ejecutivo Mercantil Oral Mercantil Admisorio. 1 Acdo. Núm. Exp. 25/2025.
Secreto. Ejecutivo Mercantil Oral Mercantil Computo. 2 Acdos. Núm. Exp. 998/2024.
Secreto. Ejecutivo Mercantil Oral Oralidad Mercantil Baja Documental. 1 Acdo. Núm. Exp. 22/2025.
Secreto. Ejecutivo Mercantil Oral Oralidad Mercantil Prevención. 1 Acdo. Núm. Exp. 86/2025.
Secreto. Ejecutivo Mercantil Prevención. 1 Acdo. Núm. Exp. 78/2025.
Secreto. Providencias Precautorias Oral Mercantil Acuerdo. 1 Acdo. Núm. Exp. 2/2024.
Thermon Latinoamericana S de R.L. de C.V. vs. Dragados Offshore de México S.A. de C.V. Otros Oralidad Mercantil Acuerdo. 1 Acdo. en Amparo. Núm. Exp. 748/2023 Amparo Indirecto (Actor) 152/2025.
Thermon Latinoamericana S de R.L. de C.V. vs. Dragados Offshore de México S.A. de C.V. Otros Oralidad Mercantil Acuerdo. 1 Acdo. en Amparo. Núm. Exp. 748/2023 Amparo Indirecto 168/2025 (Demandado).
Unifin Sab de C.V. vs. Delgado Bueno Daniel. Otros Oralidad Mercantil 1 Acdo. Núm. Exp. 328/2024.
Velázquez Flores Ceferino vs. Pesellin Martínez Guadalupe. Ejecutivo Mercantil Acuerdo. 1 Acdo. Núm. Exp. 756/2024.

NO PUBLICADOS

De la Cruz Palacios José Luis vs. Zurich Santander Seguros México S.A. Oral Mercantil Aud. Especial. 1 Acdo. Núm. Exp. 742/2024.
Secreto. Ejecutivo Mercantil Admis. no Publ. de su Fecha. 1 Acdo. Núm. Exp. 26/2025.
Secreto. Ejecutivo Mercantil Auto no Publ. de su Fecha/Baja Documental. 1 Acdo. Núm. Exp. 996/2024.
Vergara Grijalva Marco Aurelio vs. Cryowellness S.A. de C.V. y Con Nombre Comercial Subz3ro. Ejecutivo Mercantil Oral Oralidad Mercantil Aud. de Juicio. 1 Acdo. Núm. Exp. 725/2023.

LA SECRETARIA DE ACUERDOS
LIC. CYNTHIA JACQUELINE VALDEZ SANTOS

SECRETARÍA "C"
ACUERDOS DEL 29 DE ENERO DEL 2025

Banco Regional Sa Ibm Banregio Grupo Financiero Hey Banco vs. a Birch Masri Salomón. Ejecutivo Mercantil Baja Documental. 1 Acdo. Núm. Exp. 463/2024.
Banco Santander México S.A. Institución de Banca Múltiple Grupo Financiero Santander México vs. Vargas Ortega Mónica. Otros Oralidad Mercantil Autorizaciones. 1 Acdo. Núm. Exp. 53/2024.
Banco Santander México S.A. Institución de Banca Múltiple. Grupo Financiero Santander México vs. Prosana Distribuciones S.A. de C.V. y Fernando Vidal Millán. Ejecutivo Mercantil Oral Mercantil Razon. 1 Acdo. Núm. Exp. 90/2021.
BBVA México, Sociedad Anónima, Institución de Banca Múltiple, Grupo Financiero BBVA México vs. Montiel Chipol Rigoberto. Oral Mercantil Aclaración. 1 Acdo. Núm. Exp. 1009/2024.
Caballero Rivera Juan Carlos vs. Ángeles Lozada Miguel. Ejecutivo Mercantil Oral Mercantil Baja Documental. 1 Acdo. Núm. Exp. 563/2024.
Celis Ortiz Gloria vs. Pérez Espitia Cristina. Juris. Voluntaria Civil Baja Documental. 1 Acdo. Núm. Exp. 416/2024.
Cetino Grepo Juventino vs. Equipos y Maquinaria Industrial de México S.A. de C.V. y Baños Robles Luis Ignacio. Ejecutivo Mercantil Autr. Domicio y Personas. 1 Acdo. Núm. Exp. 709/2024.
Construcción Arquitectura e Ingeniería Riusa S.A. de C.V. vs. Sánchez Donato Rodrigo. Medios Preparatorios Mercantil Certificación. 1 Acdo. Núm. Exp. 943/2024.
Del Razo Pérez Felipe y Pérez Ortiz Ángela y del Razo Mejía Rosadena vs. Agencia Funeraria Eusebio Gayosso, S.A. de C.V. y Previsión Gayosso, S.A. de C.V. Oral Mercantil Vis Telmex. 2 Acdos. Núm. Exp. 186/2024 Tomo II.
García Popoca María del Carmen vs. Banco Nacional de México Sa Integrante del Grupo Financiero Banamex. Oral Mercantil Cedula y Razon. 1 Acdo. en Cuaderno_Amparo_Dem. Núm. Exp. 296/2024 Amparo Directo.
Herrera González Juan Iván vs. Kanahuati Santiago José Alejandro. Ejecutivo Mercantil Baja Documental. 1 Acdo. Núm. Exp. 390/2024.
Industrial Grial S.A. de C.V. vs. U 4 de México S.A. de C.V. Ejecutivo Mercantil Oral Mercantil Oficio Imss. 1 Acdo. Núm. Exp. 366/2024.
Martínez Ortiz Romeo Renato y Suministros Industriales Manufacturera S.A. de C.V. vs. Acosta de la Cerda Sergio Arturo y Triturados Rc S.A. de C.V. Cump. de Contrato Oralidad Mercantil Emplaz. por Edictos. 1 Acdo. Núm. Exp. 146/2023.
Montes de Oca Martinez Christofher Ángel su Sucesión vs. Nr Finance México S.A. de C.V. También Conocido como Nrfm Renault Servicios Financieros y Mapfre México S.A. Oral Mercantil Recoge Documentos Baja Documental. 1 Acdo. Núm. Exp. 933/2024.
Núñez Casado María Guadalupe vs. Gaytán Cervantes Agustín y Gaytán Cervantes Elvis María. Oral Civil Autr. Sicor. 1 Acdo. Núm. Exp. 586/2024.
Pérez González Víctor vs. López de Lara Joaquín. Oral Civil Se Reserva. 1 Acdo. en Expedientillo. Núm. Exp. 639/2021 Expedientillo.
Pinsa Comercial S.A. de C.V. vs. Grupo Puma Abarrotero S.A. de C.V. y Abarrotes el Rey S.A. de C.V. y Distribuidora de Abarrotes el Puma Sa y Distribuidora de Víveres y Abarrotes S.A. de C.V. y el Puma Abarrotero de Iztapalapa S.A. de C.V. y Víveres Aragón Sa y Víveres Santa Elena Sa y Víveres San José S.A. de C.V. y Víveres Santa María S.A. de C.V. y Víveres Tlalnepantla Sa y Víveres Zaragoza S.A. Oral Mercantil Autorizaciones. 1 Acdo. Núm. Exp. 273/2022.
Pro Kio S de R.L. de C.V. vs. Méndez de la Brena Óscar Erick. Oral Mercantil Efectuar Emplazamiento. 2 Acdos. Núm. Exp. 566/2023.
Velasco Jiménez J Antonio vs. Pérez Mata Joel. Ejecutivo Mercantil Autorizaciones. 1 Acdo. Núm. Exp. 1003/2024.
Velázquez Moreno José Adrián vs. BBVA México Sa Institución de Banca Múltiple Grupo Financiero BBVA México. Otros Oralidad Mercantil Oficio. 1 Acdo. Núm. Exp. 429/2023.

NO PUBLICADO

Cervezas Cuahtemoc Moctezuma, S.A. de C.V. vs. Vázquez González Óscar, Trejo Gutiérrez Juan José y Curiel Vázquez Jovita Guadalupe. Ejecutivo Mercantil Oral Mercantil Acuerdo. 1 Acdo. en Expedientillo. Núm. Exp. 69/2021.

EL SECRETARIO DE ACUERDOS
LIC. NORBERTO DÍAZ ORTIZ

TRIGÉSIMO OCTAVO DE LO CIVIL DE PROCESO ORAL Y DE TUTELA DE DERECHOS HUMANOS DE LA CDMX

SECRETARÍA "A"
ACUERDOS DEL 29 DE ENERO DEL 2025

Banco Santander México Sa Institución de Banca Múltiple Grupo Financiero Santander México vs. Calderón Castellanos Hilda Carolina. Ejecutivo Mercantil Expdllo. Destrucción. 1 Acdo. en Expedientillo. Núm. Exp. 759/2024.
Díaz Mejía Norma vs. Mejía Reyes Ángel y y-o. Teresa Bernardino Concepción. Oral Civil Previene Personalidad. 1 Acdo. Núm. Exp. 875/2024.
Fast Scaffold S.A. de C.V. vs. Carolina 69 S.A. de C.V. y Roffe Farca Abraham. Providencias Precautorias Mercantil Se Hace del Conocimiento. 1 Acdo. en Expedientillo. Núm. Exp. 581/2024.
Herrera Velázquez Yadira vs. Banco Azteca Sa Institución de Banca Múltiple y Trans Unión de México Sa Sic y Circulo de Crédito S.A. de C.V. Sic. Oral Mercantil Contestación de Demanda. 1 Acdo. Núm. Exp. 969/2024.
Ortiz Ángeles José Manuel vs. Banco Mercantil del Norte, S.A., Institución de Banca Múltiple, Grupo Financiero Banorteyseguros Banorte, S.A. de C.V. Oral Mercantil Dada Cuenta Voluminosidad. 2 Acdos. Núm. Exp. 123/2021.

SOLO CONSULTA
SOLO CONSULTA
SOLO CONSULTA

Ortiz Ángeles José Manuel vs. Banco Mercantil del Norte, S.A., Institución de Banca Múltiple, Grupo Financiero Banorteyseguros Banorte, S.A. de C.V. Oral Mercantil Apertura Tomo II. 2 Acdos. Núm. Exp. 123/2021 Bis. 2 Tomo II.
Secreto. Ejecutivo Mercantil Admisión. 1 Acdo. Núm. Exp. 43/2025.
Secreto. Ejecutivo Mercantil Oral Mercantil Girar Nuevamente Oficios de Busqueda. 1 Acdo. Núm. Exp. 557/2024.
Secreto. Oral Civil Desahoga Prev- Tramite. 1 Acdo. Núm. Exp. 7/2025.
Secreto. Ejecutivo Mercantil Se Exhorta. 1 Acdo. Núm. Exp. 81/2025.
Secreto. Ejecutivo Mercantil Autorización. 1 Acdo. Núm. Exp. 823/2024.
Secreto. Providencias Precautorias Mercantil Estese. 1 Acdo. Núm. Exp. 847/2024.
Secreto. Ejecutivo Mercantil Oral Mercantil Se Exhorta. 1 Acdo. Núm. Exp. 85/2025.
Secreto. Providencias Precautorias Mercantil Se Exhorta. 1 Acdo. Núm. Exp. 87/2025.
Villafana Ramírez Efraín vs. Kueski Sapi de C.V. Sofom Enr y Trans Unión de México Sa Sic y Circulo de Crédito S.A. de C.V. Sic. Oral Mercantil Girar Exhorto. 2 Acdos. Núm. Exp. 987/2024.

NO PUBLICADOS

Reyes Retana Alberto José Payro vs. Perfiles y Perforados Metálicos S.A. de C.V. y Treviño Recio Elva Patricia. Ejecutivo Mercantil No Se Admite Apelación. 1 Acdo. Núm. Exp. 761/2024.
Unifin Financiera, S.A. B. de C.V. antes Unifin Financiera S.A. B. de C.V. Sofom, E. N. R vs. Regmar Comercio Exterior, S.A. de C.V. Alejandro Hernández Cruz. Providencias Precautorias Mercantil Informe Previo. 2 Acdos. en Amparo. Núm. Exp. 131/2021 Bis. 2.

AUDIENCIA

Fideicomiso Denominado Fondo para el Desarrollo Social de la Ciudad de México vs. Del Monte Zavala Juan y Altamirano Abad Isabel. Acta Minima de Aud. Prelim. Oral Mercantil. 1 Audiencia. Núm. Exp. 249/2024.

LA SECRETARIA DE ACUERDOS
LIC. FÉLIX HERNÁNDEZ RAMÍREZ.

SECRETARÍA "B"
ACUERDOS DEL 29 DE ENERO DEL 2025

Constructora Texcocana de Calidad S.A. de C.V. vs. Dug Construcciones S.A. de C.V. Oral Mercantil Razon Diligenciada. 1 Acdo. Núm. Exp. 54/2024.
Cruz Álvarez Enrique vs. Banco Nacional de México Sa Integrante del Grupo Financiero Banamex. Oral Mercantil Acdo. Etapa de Audiencias. 1 Acdo. Núm. Exp. 650/2024.
HSBC México Sa Institución de Banca Múltiple Grupo Financiero HSBC vs. Yaznico S.A. de C.V. y Martínez Hernández Mario Alberto. Ejecutivo Mercantil Se Gira Oficio Al Registro Público de la Propiedad. 1 Acdo. Núm. Exp. 904/2024.
Mendoza Braulio José Antonio vs. Torres García Nicolás. Oral Mercantil Se Exhorta. 1 Acdo. Núm. Exp. 86/2025.
Secreto. Ejecutivo Mercantil Oral Mercantil Razon Diligenciada. 2 Acdos. Núm. Exp. 418/2023.
Secreto. Ejecutivo Mercantil Oral Mercantil Desahoga Prevención Admite Trámite. 1 Acdo. Núm. Exp. 46/2025.
Secreto. Ejecutivo Mercantil Exh. Sin Diligenciar y Se Ordena de Nueva Cuenta. 1 Acdo. Núm. Exp. 732/2024.
Secreto. Ejecutivo Mercantil Prevención. 1 Acdo. Núm. Exp. 74/2025.
Secreto. Ejecutivo Mercantil Oral Mercantil Prevención. 1 Acdo. Núm. Exp. 76/2025.
Secreto. Oral Mercantil Requerimiento Digital. 1 Acdo. Núm. Exp. 78/2025.
Secreto. Ejecutivo Mercantil Prevención. 1 Acdo. Núm. Exp. 80/2025.
Secreto. Ejecutivo Mercantil Se Exhorta. 1 Acdo. Núm. Exp. 84/2025.
Solano Reyes Federico vs. Quálitas Compañía de Seguros, S.A. de C.V. Oral Mercantil Acuerdo. 1 Acdo. Núm. Exp. 390/2020.
Zarza González Edith Itzel vs. González Velasco Arturo Adrián. Oral Civil Se Ordena Cedula de Notif. y Se Habilitan Días y Horas Inhabiles. 1 Acdo. Núm. Exp. 1018/2024.

AUDIENCIA

Hospital Veterinario de Especialidades Bruselas S.C. vs. Banco Inbursa Sa Institución de Banca Múltiple Grupo Financiero Inbursa. Acta Minima Aud. Prelim. Oral Mercantil. 1 Audiencia. Núm. Exp. 698/2024.

SENTENCIA INTERLOCUTORIA

Solano Reyes Federico vs. Quálitas Compañía de Seguros, S.A. de C.V. Oral Mercantil Sent. Interl. 1 Núm. Exp. 390/2020

SENTENCIA DEFINITIVA DEL 29 DE ENERO DEL 2025

Hospital Veterinario de Especialidades Bruselas S.C. vs. Banco Inbursa Sa Institución de Banca Múltiple Grupo Financiero Inbursa. Oral Mercantil Sent. Def. 1 Núm. Exp. 698/2024

EL SECRETARIO DE ACUERDOS
LIC. JESÚS RAMOS PÉREZ

SECRETARÍA "C"
SIN PUBLICACIÓN

TRIGÉSIMO NOVENO DE LO CIVIL DE PROCESO ORAL

SECRETARÍA "A"
ACUERDOS DEL 29 DE ENERO DEL 2025

Aguilar Velasco Gerardo vs. Chubb Seguros México S.A. Oral Mercantil Causa Estado. 1 Acdo. en Amparo. Núm. Exp. 457/2023 Amparo Directo- Actor.
Arrendomovil de México S.A. de C.V. vs. Nauda Sapi de C.V. y Madrid Jiménez María Georgina. Ejecutivo Mercantil Girar Oficio. 1 Acdo. Núm. Exp. 297/2023.
Arrendomovil de México S.A. de C.V. vs. Nauda Sapi de C.V. y Madrid Jiménez María Georgina. Ejecutivo Mercantil Se Admite Recurso de Revisión. 1 Acdo. en Amparo. Núm. Exp. 297/2023 Dem. Nauda S.A.
Auto Financiamiento Automotriz S.A. de C.V. vs. Macías Murillo Evelia Eunice y X Murillo Rosa Evelia y También Conocida como Nacias Rosa Evelia y Macías González Antonio. Ejecutivo Mercantil Oral Oralidad Mercantil Admisión de Pruebas. 1 Acdo. Núm. Exp. 410/2024.
Banco Santander México, S.A., Institución de Banca Múltiple, Grupo Financiero Santander México vs. Cortés Espinosa Angélica Paola. Ejecutivo Mercantil Oral Oralidad Mercantil Autoriza. 1 Acdo. Núm. Exp. 910/2024.
Finagam S.C. de Ap de R.L. de C.V. vs. González Serrano Alan Ricardo. Ejecutivo Mercantil Deberá Estarse. 1 Acdo. Núm. Exp. 1011/2024.
Fomento Mexicano de Posgrados 101 Sapi de C.V. vs. García Sánchez Víctor Manuel y García Revilla Fernando y Monroy Miranda Juan Pedro. Ejecutivo Mercantil Dada Comparecencia. 1 Acdo. Núm. Exp. 1/2025.
Inpuve S.A. de C.V. vs. Impresores en Offset y Serigrafía S.C. de R.L. de C.V. Oral Mercantil No Ha Lugar. 1 Acdo. Núm. Exp. 454/2023.
Marchini López Dora María vs. Cruz Luis María Dolores y Castañeda Arce Alfredo Adrián. Oral Mercantil Requerimiento de Documentos Oral Mercantil. 1 Acdo. Núm. Exp. 94/2025.
Nr Finance México S.A. de C.V. vs. Osornio Urquiza María Celia. Ejecutivo Mercantil Puesta a Disposición. 1 Acdo. Núm. Exp. 844/2024.
O. V Jemil S.A. de C.V. vs. Irakasi S.A. de C.V. Providencias Precautorias Mercantil por Hechas Sus Manifestaciones. 1 Acdo. Núm. Exp. 510/2024.
Olvera Naranjo María Leticia vs. Banco Nacional de México Sa Integrante del Grupo Financiero Banamex. Oral Mercantil por Hechas Sus Manifestaciones. 1 Acdo. Núm. Exp. 814/2024.
Proyecta Industrial de México S.A. de C.V. vs. Construcciones Garza S.A. de C.V. Oral Mercantil Se Diefiere Audiencia. 1 Acdo. en Amparo. Núm. Exp. 677/2023 Amparo Indirecto- Demandad- Auto Siete de Mayo 715/2024- V.
Rodríguez Rivero Matilde y Rodríguez Rivero Ángela su Sucesión vs. Poblano Ramírez Silvia y Poblano Ramírez Celia y Poblano Ramírez Rosa María. Juris. Voluntaria Mercantil Se Admite Juris. Voluntaria. 1 Acdo. Núm. Exp. 37/2025.

SOLO CONSULTA
SOLO CONSULTA
SOLO CONSULTA

Secreto. Ejecutivo Mercantil Oral Oralidad Mercantil Requerimiento de Documentos Ejecutivo Mercantil de Proceso Escrito. 1 Acdo. Núm. Exp. 100/2025.
Secreto. Ejecutivo Mercantil Oral Oralidad Mercantil Requerimiento de Documentos Ejecutivo Mercantil de Proceso Escrito. 1 Acdo. Núm. Exp. 101/2025.
Secreto. Ejecutivo Mercantil Se Admite Demanda Ejecutivo Mercantil de Proceso Escrito. 1 Acdo. Núm. Exp. 34/2025.
Secreto. Ejecutivo Mercantil Oral Oralidad Mercantil Prevención Ejecutivo Mercantil de Proceso Escrito. 1 Acdo. Núm. Exp. 87/2025.
Tumatsa S.A. de C.V. vs. Grupo Constructora Eja S.A. de C.V. y Vicencio Toledo Javier y Reyes Dávila Ramón Eduardo. Ejecutivo Mercantil Solicita Copias. 1 Acdo. Núm. Exp. 214/2023.

EL SECRETARIO DE ACUERDOS
LIC. ARTURO VELASCO CANO

SECRETARÍA "B"
ACUERDOS DEL 29 DE ENERO DEL 2025

Banco Nacional de México Sa Integrante del Grupo Financiero Banamex vs. Integra Mercadotecnia Promoción S.A. de C.V. y Gallart Arce Gerardo Alfonso. Providencias Precautorias Mercantil Autorización. 1 Acdo. Núm. Exp. 732/2024.
Banco Santander Sa Ibm Grupo Financiero Santander México vs. González Hernández Miguel. Ejecutivo Mercantil No Desahogó en Tiempo. 1 Acdo. Núm. Exp. 12/2025.
Bobadilla Estévez Ana vs. Durán Rodríguez Petra. Oral Mercantil Adulto Mayor. 1 Acdo. Núm. Exp. 680/2023.
Casa Marzam S.A. de C.V. vs. Grupo Muuk Janal S.A. de C.V. y Martínez Treto María Eugenia y Martínez Treto María Fernanda. Oral Mercantil Puesta a Disposición de Turno. 1 Acdo. Núm. Exp. 742/2024.
Differ Centralización Digital S.A. de C.V. vs. Sánchez Ruíz Luisa María. Juris. Voluntaria Mercantil Sin Diligenciar Actuario. 1 Acdo. Núm. Exp. 718/2024.
Distribuidora Liverpool S.A. de C.V. vs. Baena Paczka María del Socorro. Medios Preparatorios Mercantil Destrucción. 1 Acdo. Núm. Exp. 1020/2024.
Laffitte Breton Enrique Javier vs. Axa Seguros S.A. de C.V. Oral Mercantil Admite Incidente. 1 Acdo. Núm. Exp. 65/2023.
Mega Direct S.A. de C.V. vs. American Express Company México S.A. de C.V. Oral Mercantil Admite Amparo Directo. 1 Acdo. en Amparo. Núm. Exp. 320/2024 Amparo Directo- Demandado.
Pérez Dolores Diego Lizandro vs. Qualitas Compañía de Seguros, S.A. de C.V. Oral Mercantil Admisión (Oral Mercantil). 1 Acdo. Núm. Exp. 5/2025.
Ruíz Saavedra Alicia Adriana vs. Banco Mercantil del Norte Sa Institución de Banca Múltiple Grupo Financiero Banorte. Oral Mercantil Remitir Constancia. 1 Acdo. en Amparo. Núm. Exp. 358/2024 Amparo Directo- Demandado.
Secreto. Ejecutivo Mercantil Admisión (E. M. O). 1 Acdo. Núm. Exp. 15/2025.
Secreto. Ejecutivo Mercantil Admisión (Ejecutivo Mercantil). 1 Acdo. Núm. Exp. 35/2025.
Secreto. Ejecutivo Mercantil Oral Oralidad Mercantil Admisión (Ejecutivo Mercantil). 1 Acdo. Núm. Exp. 88/2025.
Secreto. Ejecutivo Mercantil Oral Oralidad Mercantil Requerimiento de Documentos (E. M. O.). 1 Acdo. Núm. Exp. 98/2025.
Servicio Galaico S.A. de C.V. vs. Soto San Agustín Asunción y Herrera San Agustín Nidia. Ejecutivo Mercantil Oral Mercantil Informar. 1 Acdo. en Amparo. Núm. Exp. 352/2021 Amparo Indirecto- Demandado.
Smart Project Advisors S de R.L. de C.V. vs. Camacho López Gustavo. Ejecutivo Mercantil Autorizaciones. 1 Acdo. Núm. Exp. 995/2024.

EL SECRETARIO DE ACUERDOS
LIC. ÁNGEL ARTURO MONDRAGÓN CORTÉS

SECRETARÍA "C"
ACUERDOS DEL 29 DE ENERO DEL 2025

5m2 Airports S.A. de C.V. vs. Grupo Mister Móvil S.A. de C.V. Medios Preparatorios Mercantil Exh. a Disposición. 1 Acdo. Núm. Exp. 939/2024.
Banco Nacional de México Sa Integrante del Grupo Financiero Banamex vs. Novedades Montecarlo S.A. de C.V. y Ceniceros Rodríguez Martha Patricia y Ceniceros Rodríguez María del Carmen. Providencias Precautorias Mercantil Contesta Cnbv/ Ordena Oficio a Federales. 1 Acdo. Núm. Exp. 479/2024.
Banco Nacional de México Sa Integrante del Grupo Financiero Banamex vs. Novedades Montecarlo S.A. de C.V. y Ceniceros Rodríguez Martha Patricia y Ceniceros Rodríguez María del Carmen. Providencias Precautorias Mercantil Oficio de Federales. 1 Acdo. en Otros. Núm. Exp. 479/2024 Concorso Mercantil.
BBVA Leasing México S.A. de C.V. vs. Av Supplies S.A. de C.V. Providencias Precautorias Mercantil Desistimiento de Providencias y Desbloqueo de Cuentas. 1 Acdo. Núm. Exp. 899/2024.
Caja Emprendedores Unimoss, Sociedad Cooperativa de Ahorro y Préstamo, S. C. de A. P. de R. L de C.V. vs. Cárdenas Sánchez Lorena. Ejecutivo Mercantil Oral Oralidad Mercantil Exh. a Disposición. 1 Acdo. Núm. Exp. 1043/2024.
Camiones Especiales S.A. de C.V. vs. Green Patcher México S de R.L. de C.V. Oral Mercantil Oficio Federales. 1 Acdo. en Amparo. Núm. Exp. 69/2023 Amparo Indirecto- Actor- 1332/2024.
Camiones Especiales, S.A. de C.V. vs. Green Patcher México, S. de R. L. de C.V. Oral Mercantil Concede Susp. Definitiva. 1 Acdo. en Amparo. Núm. Exp. 69/2023 Amparo Indicrecto 213/2025- IV Promov. por Green Patcher.
Díaz Montenegro Efrén vs. Díaz López Rafael Antonio. Ejecutivo Mercantil Oral Mercantil No Ha Lugar. 1 Acdo. Núm. Exp. 316/2020.
Díaz Montenegro Efrén vs. Díaz López Rafael Antonio. Ejecutivo Mercantil Oral Mercantil Autr. Sicor. 1 Acdo. en Tercería. Núm. Exp. 316/2020 Terc. Excl. de Dominio.
Hernández Castillo Luis vs. Grupo Nacional Provincial Sab. Oral Mercantil Se Admite Demanda. 1 Acdo. Núm. Exp. 69/2025.
Imperio Automotriz del Sur Sociedad Anónima de Capital Variable vs. López Zepeda Daniel y Coordinación de Organizaciones para el Mejoramiento del Transporte en el Estado de México Asociación Civil. Ejecutivo Mercantil Exh. Sin Diligenciar. 1 Acdo. Núm. Exp. 763/2024.
Mtl Debt Sapi de C.V. vs. Luis Daniel. Ejecutivo Mercantil Deberá Estarse. 1 Acdo. Núm. Exp. 836/2024.
Mtl Debt, S.A. P. I. de C.V. vs. Vega Nepita Luis Daniel. Ejecutivo Mercantil Deberá Estarse. 2 Acdos. en Amparo. Núm. Exp. 836/2024 Amparo 1335/2024.
Multivac México S.A. de C.V. vs. Procesadora del Sureste S.A. de C.V. y Arceo Vargas Rodolfo de Jesús. Oral Mercantil Desistimiento. 1 Acdo. Núm. Exp. 49/2024.
Nr Finance México S.A. de C.V. vs. Gómez Durán Luis Alberto. Ejecutivo Mercantil Exh. a Disposición. 1 Acdo. Núm. Exp. 29/2025.
Pérez Ramírez Apolinar Liborio vs. Medina Pérez María del Carmen y-o. Carmen Medina Pérez. Ejecutivo Mercantil Contestación de Demanda. 1 Acdo. Núm. Exp. 946/2024.
Pérez Rodríguez Héctor Guillermo vs. Carrillo Fernández María Enriqueta. Oral Mercantil Desistimiento/Revoca Autorizaciones. 1 Acdo. Núm. Exp. 619/2024.
Rentería Farías Carlos. Juris. Voluntaria Mercantil Desechamiento. 1 Acdo. Núm. Exp. 1049/2024.
Secreto. Ejecutivo Mercantil Oral Oralidad Mercantil Se Previene a la Parte Actora para que Presente Originales. 1 Acdo. Núm. Exp. 99/2025.
AUDIENCIAS
De Lage Landen S.A. de C.V. Sociedad Financiera de Objetivo Múltiple Entidad No Regulada vs. Ortiz Sepúlveda Eric Daniel y Ortiz López Camilo Adrián. Devuelve Exh. Diligenciado/Acusa Rebeldia/Fecha de Aud. Ejecutivo Mercantil Oral Oralidad Mercantil. 1 Audiencia. Núm. Exp. 743/2023.
Luova S.A. de C.V. vs. Rodríguez Hernández José Francisco. Desahogo de Vista. Fecha de Aud. Ejecutivo Mercantil. 1 Audiencia. Núm. Exp. 83/2022.
Pavón Frías Alfredo vs. Mapfre México S.A. Acta de Aud. de Juic. Oral Mercantil. 1 Audiencia. Núm. Exp. 599/2024.

EL SECRETARIO DE ACUERDOS
LIC. HÉCTOR EDUARDO VÉLEZ YÁÑEZ

SOLO CONSULTA
SOLO CONSULTA
SOLO CONSULTA

CUADRAGÉSIMO DE LO CIVIL DE PROCESO ORAL

SECRETARÍA "A"
ACUERDOS DEL 29 DE ENERO DEL 2025

Barros Alba Salvador Guillermo y Piñon Vela Fernando vs. Zavala Quiroz Daniel. Oral Civil 1 Acdo. Núm. Exp. 317/2021.
Facio Caballero José Luis vs. Pantrans, S.A. de C.V. Oral Mercantil 1 Acdo. Núm. Exp. 351/2023.
Faremap S.A. de C.V. vs. Ibarra Bolaños Cecil Carolina. Medios Preparatorios Mercantil 1 Acdo. Núm. Exp. 567/2024.
Secreto. Providencias Precautorias Mercantil 1 Acdo. Núm. Exp. 31/2025.
Secreto. Vía de Apremio Civil 1 Acdo. Núm. Exp. 451/2024.
Secreto. Ejecutivo Mercantil Oral Mercantil 1 Acdo. Núm. Exp. 74/2025.
Secreto. Providencias Precautorias Mercantil 1 Acdo. Núm. Exp. 817/2024.
Torres Septién Balestra Mara vs. Zesati Farías Lucía Paola. Oral Mercantil 1 Acdo. en Expedientillo. Núm. Exp. 70/2021 Archivo Judicial.
United Engravers Internacional S.A. de C.V. vs. Productos Ideal de México S.A. de C.V. Oral Mercantil Sat. 2 Acdos. Núm. Exp. 570/2021.

SENTENCIA INTERLOCUTORIA

Fabila Ibarra Adrián y Flores Pérez Miguel Ángel vs. Villanueva Kurczyn Juan Vicente. Ejecutivo Mercantil Oral Mercantil Sent. Interl. 1 Núm. Exp. 44/2023

LA SECRETARIA DE ACUERDOS
LIC. GLORIA CAROLINA MURILLO LARRAÑAGA

SECRETARÍA "B"
ACUERDOS DEL 29 DE ENERO DEL 2025

Alvarado Flores Elizabeth Cristina vs. Campos Unidos México 1g. Oral Mercantil Dada. 1 Acdo. Núm. Exp. 750/2024.
Banco Actinver Sociedad Anónima Institución de Banca Múltiple Grupo Financiero Actinverer como Fiduciario del Fideicomiso F1401 vs. Cg77 Quimisuministros en México Sociedad Anónima de Capital Variable y Neri Martínez Alejandro. Oral Mercantil 1 Acdo. Núm. Exp. 98/2025.
Communitas Aurum Sapi de C.V. Ifc vs. Negreros Hernández Saúl. Oral Mercantil 1 Acdo. Núm. Exp. 82/2025.
Emprendimeintos Maussan y González, S.A. P. I. de C.V. vs. Soluciones de Inmuebles y Medios Express, S.A. de C.V. Sofom. Enr. y Perea Rico Nadia Brenda. Ejecutivo Mercantil Oral Mercantil 3 Acdos. Núm. Exp. 645/2022.
Galarza Vigueras Suleyma vs. Rodríguez Gil Enrique. Oral Civil Comparecencia de Entrega Billet de Depósito. 1 Acdo. Núm. Exp. 495/2024.
Instituto del Fondo Nacional de la Vivienda para los Trabajadores vs. Flores Gutiérrez Laura Gabriela. Oral Civil 2 Acdos. Núm. Exp. 48/2025.
Muñoz López Juan Carlos vs. Axa Seguros S.A. de C.V. Oral Mercantil 1 Acdo. en Cuaderno_Amparo_Dem. Núm. Exp. 585/2024 Sent. 9 Enero.
Secreto. Ejecutivo Mercantil Oral Mercantil Caducidad. 1 Acdo. Núm. Exp. 295/2021.
Secreto. Ejecutivo Mercantil Oral Mercantil Dada. 1 Acdo. Núm. Exp. 52/2025.
Secreto. Ejecutivo Mercantil 1 Acdo. Núm. Exp. 80/2025.
Unifin Financiera, S.A. B. de C.V. vs. Morelia Bussines Center, S.A. de C.V., Ochoa Vargas María Guadalupe y Mora Ochoa Alejandro Antonio. Oral Mercantil 1 Acdo. Núm. Exp. 42/2021.
Valdez Orozco Jonathan vs. Reyes Ramírez Gloria Estela. Juris. Voluntaria Civil 1 Acdo. en Expedientillo. Núm. Exp. 680/2023 Archivo Judicial.

LA SECRETARIA DE ACUERDOS
LIC. GLORIA CAROLINA MURILLO LARRAÑAGA

SECRETARÍA "C"
ACUERDOS DEL 29 DE ENERO DEL 2025

Ckd Activos 10 Sapi de C.V. vs. Loya Ortiz Jairo. Ejecutivo Mercantil 1 Acdo. Núm. Exp. 533/2024.
Comunidad de San Mateo Tlaltenango. Medios Preparatorios Mercantil 1 Acdo. Núm. Exp. 89/2025.
González González Héctor vs. Banco Azteca Sa Institución de Banca Múltiple. Oral Mercantil 3 Acdos. Núm. Exp. 1009/2024.
Herrera Miranda Karla Alejandra. Oral Mercantil 1 Acdo. Núm. Exp. 86/2025.
Nr Finance México S a de C V vs. Euan Hernández Armando Abisai. Ejecutivo Mercantil 1 Acdo. Núm. Exp. 1023/2024.
Ramos Morales Alma Angélica vs. Metlife México S.A. Oral Mercantil 1 Acdo. en Expedientillo. Núm. Exp. 199/2024 Expedientillo.
Roshfin, S.A. de C.V. Sociedad Financiera de Objeto Múltiple. Entidad No Regulada vs. Lara Sánchez José Rogelio Lauro. Oral Mercantil 1 Acdo. Núm. Exp. 623/2022.
Secreto. Providencias Precautorias Mercantil 2 Acdos. Núm. Exp. 16/2025.
Synnex de México S.A. de C.V. vs. Maquinas Información y Tecnología Avanzada S.A. de C.V. y Media Products de México S.A. de C.V. y Maldonado González Francisco José. Ejecutivo Mercantil 1 Acdo. Núm. Exp. 743/2024.
Xtragility Group, S.A. de C.V. vs. Soporte Integral e Inteligencia, S. de R. L. de C.V. Ejecutivo Mercantil Oral Mercantil 1 Acdo. Núm. Exp. 826/2024.

NO PUBLICADOS

Martínez Balbuena Antonio vs. Hernández Lechuga Cristian y Hernández Lechcuga Aldo. Ejecutivo Mercantil no Publ. de su Fecha. 1 Acdo. Núm. Exp. 536/2024.
Secreto. Ejecutivo Mercantil Oral Mercantil no Publ. de su Fecha. 1 Acdo. Núm. Exp. 216/2024.
Secreto. Providencias Precautorias Mercantil no Publ. de su Fecha. 1 Acdo. Núm. Exp. 66/2025.

SENTENCIA INTERLOCUTORIA NO PUBLICADA

González Cortés Marisol vs. Metlife México, S.A. Oral Mercantil Sent. Interl. no Publ. de su Fecha 1 Núm. Exp. 163/2023 Segundo Tomo del Expediente

LA SECRETARIA DE ACUERDOS
LIC. GLORIA CAROLINA MURILLO LARRAÑAGA

CUADRAGÉSIMO PRIMERO DE LO CIVIL DE PROCESO ORAL

SECRETARÍA "A"
ACUERDOS DEL 29 DE ENERO DEL 2025

Secreto. Ejecutivo Mercantil Puesta. 1 Acdo. Núm. Exp. 31/2025.
Secreto. Ejecutivo Mercantil Oral Mercantil Informar a Juzgado 20. 1 Acdo. Núm. Exp. 637/2022 Tomo II.
Secreto. Ejecutivo Mercantil Admisorio. 1 Acdo. Núm. Exp. 73/2025.

AUDIENCIA

Axtel Sab de C.V. vs. Consorcio Tecnológico Hm Net S.A. de C.V. Aud. Med Prep Medios Preparatorios Mercantil. 1 Audiencia. Núm. Exp. 805/2024.

EL SECRETARIO DE ACUERDOS
LIC. RICARDO OROPEZA BUENO

SECRETARÍA "B"
ACUERDOS DEL 29 DE ENERO DEL 2025

Axa Seguros S.A. de C.V.vs. Impulsora Sahuayo S.A. de C.V. Oral Mercantil Acta Minima Núm. Exp. 602/2024.
Bp Estaciones y Servicios Energeticos S.A. de C.V. vs. Combustibles Churumuco S.A. de C.V. Oral Mercantil No Compareció la 3ra. Interesada Combustibles Churumuco, S.A. de C.V. a Notificarse Dentro del Plazo de Dos Días Habiles, Se Hace Efectivo Apercibimiento y la Notif. del Auto del 27. 01. 25 Surte por Lista. 1 Acdo. en Amparo. Núm. Exp. 516/2023 Amparo Directo Quejoso: Actor Acdo. Caducidad.
Compañía Mexicana de Traslado de Valores S.A. de C.V. vs. Empresas Casa Blanca S.A. de C.V. Oral Mercantil Se Da por Pagada. 1 Acdo. Núm. Exp. 756/2024.
Esparza Aguilar Ximena Beatriz vs. Promotora Tarimbaro, S.A. de C.V. Oral Mercantil Exhiba Traslado. 1 Acdo. Núm. Exp. 758/2022.
Portafolio de Negocios, S.A. de C.V., Sofom E. R vs. Builders, Architects And Managers Associates, S.A. de C.V. Ejecutivo Mercantil Se Pone a Dispo. 1 Acdo. Núm. Exp. 504/2024.

SOLO CONSULTA
SOLO CONSULTA
SOLO CONSULTA

Secreto. Ejecutivo Mercantil Dada Nueva Cuenta- Providencias. 1 Acdo. Núm. Exp. 1012/2024.
Secreto. Ejecutivo Mercantil Puesta Disposición Exhorto. 1 Acdo. Núm. Exp. 1028/2024.
Secreto. Ejecutivo Mercantil Oral Mercantil Admitir. 1 Acdo. Núm. Exp. 1034/2024.
Secreto. Ejecutivo Mercantil Admisorio. 1 Acdo. Núm. Exp. 42/2025.
Secreto. Medios Preparatorios Oral Mercantil Puesta a Disposición. 1 Acdo. Núm. Exp. 568/2024.
Secreto. Ejecutivo Mercantil Oral Mercantil Puesta Disposición Exhorto. 1 Acdo. Núm. Exp. 66/2025.
Secreto. Ejecutivo Mercantil Prevención. 1 Acdo. Núm. Exp. 74/2025.
Secreto. Ejecutivo Mercantil Puesta Disposición Exhorto. 1 Acdo. Núm. Exp. 816/2024.
Secreto. Providencias Precautorias Oral Mercantil Agregar Promoción Electrónica. 1 Acdo. Núm. Exp. 956/2024.
Socafi S.A. de C.V. vs. Castillo González Luis Francisco. Ejecutivo Mercantil Devuelven Exhorto. 1 Acdo. Núm. Exp. 484/2024.
Toyota Financial Services México S.A. de C.V. vs. Desarrollo Inmobiliario y Construcción Prajna S.A. de C.V. y Cabrera Tovar Regulo. Ejecutivo Mercantil Debera Estarse. 5 Acdos. Núm. Exp. 924/2024.
Veloz Koleff Yazmín vs. Carranco Hernández Juana Nayeli. Jurisdiccción Voluntaria Oral Mercantil No Ha Lugar. 1 Acdo. Núm. Exp. 72/2024.
Volkswagen Leasing S.A. de C.V. vs. Castillo Morales Lizbeth Magdiel. Ejecutivo Mercantil Computo. 2 Acdos. Núm. Exp. 498/2024.

SENTENCIAS DEFINITIVAS DEL 29 DE ENERO DEL 2025

Axa Seguros S.A. de C.V.vs. Impulsora Sahuayo S.A. de C.V. Oral Mercantil Sentencia Definitiva Núm. Exp. 602/2024.
Edenred México, S.A. de C.V. vs. Libre Soluciones, S.A. de C.V. y Reséndiz Pérez Javier. Ejecutivo Mercantil Oral Mercantil Semntencia Def. de 28 de Enero del 2025 1 Núm. Exp. 240/2021

EL SECRETARIO DE ACUERDOS
LIC. RICARDO OROPEZA BUENO

SECRETARÍA "C"
SIN PUBLICACIÓN

CUADRAGÉSIMO SEGUNDO DE LO CIVIL DE PROCESO ORAL

SECRETARÍA "A"
ACUERDOS DEL 29 DE ENERO DEL 2025

BBVA México, Sociedad Anónima, Institución de Banca Múltiple, Grupo Financiero BBVA México vs. Moreno Ortiz Francisco Javier. Oral Mercantil Admisión. 1 Acdo. Núm. Exp. 19/2025.
BBVA México, Sociedad Anónima, Institución de Banca Múltiple, Grupo Financiero BBVA México vs. Trejo Aguilar Belem. Oral Mercantil Admisión. 1 Acdo. Núm. Exp. 21/2025.
Cs Circuitos S.A. de C.V. vs. García Miguel César Abrahan. Oral Mercantil Aud. Preliminar. 1 Acdo. Núm. Exp. 705/2024.
Gil Antón Manuel vs. Zurich Santander Seguros México S.A. Oral Mercantil Admisión. 1 Acdo. Núm. Exp. 43/2025.
Hernández García Bryan de Jesús vs. Banco Invex Sa Institución de Banca Múltiple Invex Grupo Financiero. Cump. de Contrato Oralidad Mercantil Admisión. 1 Acdo. Núm. Exp. 83/2025.
Secreto. Ejecutivo Mercantil Oral Oralidad Mercantil Admisión. 1 Acdo. Núm. Exp. 1005/2024.
Secreto. Oral Mercantil Prevención. 1 Acdo. en Incidente. Núm. Exp. 1015/2024 Inc. de Providencias Precautorias 13 de Mayo del 2024.
Secreto. Ejecutivo Mercantil Admisión. 1 Acdo. Núm. Exp. 65/2025.
Secreto. Ejecutivo Mercantil Oral Mercantil Desechado. 1 Acdo. Núm. Exp. 997/2024.

EL SECRETARIO DE ACUERDOS
LIC. VÍCTOR MANUEL SILVEYRA GÓMEZ

SECRETARÍA "B"
ACUERDOS DEL 29 DE ENERO DEL 2025

Alonso Forwarding México S.A. de C.V. vs. Zoy Versatyl S.A. de C.V. Oral Mercantil 2 Acdos. Núm. Exp. 688/2023 Principal.
Arrendadora Ve por más S.A. de C.V., Sofom, E. R., Grupo Financiero Ve por más vs. Mex Machines, S.A. de C.V. y Felipe Carlos William Tobin Cunningham. Oral Mercantil 2 Acdos. Núm. Exp. 154/2021.
Autofinanciamiento México S.A. de C.V. vs. Bermúdez de la Cruz José Luis y Bermúdez Mireles Dionisio Vidal y de la Cruz de la Cruz Ana María. Ejecutivo Mercantil Oral Mercantil 1 Acdo. Núm. Exp. 474/2024 Principal.
Autopartes Salav Roshfrans S.A. de C.V. vs. Ruíz Espinoza José Braulio. Oral Mercantil 1 Acdo. Núm. Exp. 392/2024.
Barajas Arteaga Gabriela vs. Banco Nacional de México Sa Integrante del Grupo Financiero Banamex. Cump. de Contrato Oralidad Mercantil 1 Acdo. en Amparo. Núm. Exp. 354/2023 Amparo Directo Bco Nal de México, Dem. 7- Agosto- 24.
Cargill de México S.A. de C.V. vs. Prodiaza S.A. de C.V. y Santillán Montes Idali Cecilio. Oral Mercantil 2 Acdos. Núm. Exp. 110/2024.
Distribuidora Geni Sociedad Anónima de Capital Variable vs. Grupo Marsori S.A. de C.V. y-o. Marsori Internacional de Negocios. Otros Oralidad Mercantil 1 Acdo. en Amparo. Núm. Exp. 360/2024 Amparo Directo Acotra Dist. Gerni, S.A. de C.V. el 25- 09- 24.
Doka México Expertos de Encofrados S de R.L. de C.V. vs. Lomcci Comercializadora S.A. de C.V. Oral Mercantil 1 Acdo. Núm. Exp. 608/2024.
El Águila Compañía de Seguros S.A. de C.V. y Singular Desarrollo Inmobiliario S.A. de C.V. vs. Qualitas Compañía de Seguros S.A. de C.V. Oral Mercantil 1 Acdo. Núm. Exp. 30/2025.
Fachadas Prefabricadas S.A. de C.V. vs. Constructora el Cajon S.A. de C.V. Otros Oralidad Mercantil 1 Acdo. Núm. Exp. 484/2024.
García Ramírez Alejandra vs. Torres Guerrero Mario Alberto. Oral Civil 3 Acdos. Núm. Exp. 260/2024.
García Ramírez Patricia vs. Scotiabank Inverlat Sa Institución de Banca Múltiple Grupo Financiero Scotiabank Inverlat. Oral Mercantil 1 Acdo. Núm. Exp. 714/2022 Tomo II.
Hernández de Lucio Ismael Aurelio vs. Corina 39, S.A. de C.V. Oral Mercantil 1 Acdo. en Cuaderno_Amparo_Dem. Núm. Exp. 530/2020 Amparo Indirecto 1193/2024.
Hernández de Lucio Ismael Aurelio vs. Corina 39, S.A. de C.V. Oral Mercantil 1 Acdo. Núm. Exp. 530/2020 Tomo III.
Longares Acosta Edgar Orlando vs. Torres Viveros Alberto. Oral Civil 1 Acdo. Núm. Exp. 400/2023.
Nr Finance México S.A. de C.V. vs. Pereira Cámara Elma Ileana. Ejecutivo Mercantil 1 Acdo. Núm. Exp. 504/2024.
Rodríguez Hernández Antonio vs. Banco del Bienestar Sociedad Nacional de Crédito Institución de Banca de Desarrollo. Oral Mercantil 2 Acdos. en Amparo. Núm. Exp. 300/2024 Amparo Directo 29/11/24.
Secreto. Ejecutivo Mercantil 1 Acdo. Núm. Exp. 362/2024.
Secreto. Ejecutivo Mercantil 1 Acdo. Núm. Exp. 38/2025.
Secreto. Ejecutivo Mercantil 1 Acdo. Núm. Exp. 674/2024.
Secreto. Ejecutivo Mercantil 1 Acdo. Núm. Exp. 712/2023.
Secreto. Ejecutivo Mercantil 1 Acdo. Núm. Exp. 798/2024.
Secreto. Ejecutivo Mercantil Oral Mercantil 1 Acdo. Núm. Exp. 474/2024 Principal.
Secreto. Ejecutivo Mercantil Oral Mercantil 1 Acdo. Núm. Exp. 600/2024.
Secreto. Ejecutivo Mercantil Oral Mercantil 1 Acdo. Núm. Exp. 644/2023 Principal.
Secreto. Ejecutivo Mercantil Oral Mercantil 2 Acdos. Núm. Exp. 126/2024.
Secreto. Providencias Precautorias Civil 1 Acdo. Núm. Exp. 904/2024.
Secreto. Providencias Precautorias Civil Elaborar Cedulas de Notificación. 1 Acdo. Núm. Exp. 774/2024.
Secreto. Providencias Precautorias Civil Expedientillo. 1 Acdo. en Expedientillo. Núm. Exp. 882/2024.
Secreto. Providencias Precautorias Mercantil 2 Acdos. Núm. Exp. 662/2024.
Vivoxie S de R.L. de C.V. vs. Herrajes y Acabos Metálicos S.A. de C.V. Oral Mercantil 1 Acdo. Núm. Exp. 516/2023.

NO PUBLICADO

Alonso Forwarding México S.A. de C.V. vs. Zoy Versatyl S.A. de C.V. Oral Mercantil Admite Amparo Directo. 1 Acdo. en Amparo. Núm. Exp. 688/2023 Amparo Directo Parte Demandadazoy Versatil 8- Viii- 24.

SOLO CONSULTA
SOLO CONSULTA
SOLO CONSULTA

AUDIENCIA
Utility Trailers de México Sapi de C.V. vs. Viajes Aviajav S.A. de C.V. y Vallejo Moreno Ana Martha y Acevedo Padilla Miguel Ángel. Ejecutivo Mercantil Oral Oralidad Mercantil. 1 Audiencia. Núm. Exp. 1052/2021.

EL SECRETARIO DE ACUERDOS
LIC. SERAFÍN SALAZAR TORRES

SECRETARÍA "C"
SIN PUBLICACIÓN

CUADRAGÉSIMO TERCERO DE LO CIVIL DE PROCESO ORAL

SOLO CONSULTA

SECRETARÍA "A"
ACUERDOS DEL 29 DE ENERO DEL 2025

Aceves Reséndiz María del Carmen vs. Fim Tierra Uno, S de R.L. de C.V. Oral Mercantil Entrega de Billete. 1 Acdo. Núm. Exp. 437/2022.
Administradora Fome 2 Sociedad de Responsabilidad Limitada de Capital Variable vs. Hernández Gantes Bertha. Oral Mercantil Contestación de Oficio Telmex. 1 Acdo. Núm. Exp. 124/2022.
BBVA México, S.A., Institución de Banca Múltiple, Grupo Financiero BBVA México vs. Castro Monroy Martina. Oral Mercantil Entrega de Billete. 1 Acdo. en Incidente. Núm. Exp. 669/2023 Inc. de Providencias Precautorias.
BBVA México, S.A., Institución de Banca Múltiple, Grupo Financiero BBVA México vs. R Cuadrada S. C. y Tapia Piñon Rubén Gerardo y Flores Muñoz Norma. Oral Mercantil Prevención. 1 Acdo. Núm. Exp. 40/2025.
Communitas Aurum Sapi de C.V. Ifc vs. Vera Butron José Emmanuel. Oral Mercantil Contestación de Oficio. 1 Acdo. Núm. Exp. 211/2024.
Juan Carlos vs. María Luisa Romero Naranjo También Conocida como María Luisa Romero Vda. de Muñoz y Muñoz Romero Luz María y Muñoz Romero María Luisa y Muñoz Romero Lilia y Muñoz Romero Gabriela Patricia y Muñoz Romero José Antonio y Baños Paz Jaime Daniel y Director del Registro Público de la Propiedad y Comercio del Estado de Hidalgo Con Residencia en Apan. Oral Civil Devolución de Documentos. 1 Acdo. Núm. Exp. 1040/2024.
Millán Morgan Zaira vs. Contreras López Karen. Oral Mercantil Contestación de Oficio. 1 Acdo. Núm. Exp. 217/2024.
Pérez Arévalo María Fernanda y Pérez Arévalo María José vs. Plastiflex Sociedad Anónima de Capital Variable. Oral Civil No Ha Lugar. 1 Acdo. Núm. Exp. 837/2024.
Reyes Figueroa Mariana Estefania vs. Banco Santander México Sa Institución de Banca Múltiple Grupo Financiero Santander México. Oral Mercantil Entrega de Billete. 1 Acdo. Núm. Exp. 71/2024.
Secretaria de Educación Ciencia Tecnología e Innovación de la Ciudad de México vs. Potencia Industrial S.A. de C.V. Oral Civil No Ha Lugar. 1 Acdo. Núm. Exp. 740/2022.
Secreto. Ejecutivo Mercantil Admisorio. 1 Acdo. Núm. Exp. 24/2025.
Secreto. Ejecutivo Mercantil Prevención. 1 Acdo. Núm. Exp. 31/2025.
Secreto. Ejecutivo Mercantil Agregar Minutas y Autorización. 1 Acdo. Núm. Exp. 369/2024.
Secreto. Ejecutivo Mercantil No Ha Lugar. 1 Acdo. Núm. Exp. 443/2024.
Secreto. Oral Mercantil Devolución de Documentos. 1 Acdo. Núm. Exp. 479/2024.
Secreto. Ejecutivo Mercantil Turnar Exhorto. 2 Acdos. Núm. Exp. 593/2024.
Secreto. Ejecutivo Mercantil Devolución de Exhorto. 1 Acdo. Núm. Exp. 644/2024.
Secreto. Providencias Precautorias Mercantil Prevención. 1 Acdo. Núm. Exp. 73/2025.
Secreto. Ejecutivo Mercantil Prevención. 1 Acdo. Núm. Exp. 74/2025.
Secreto. Ejecutivo Mercantil Auto. 5 Acdos. Núm. Exp. 794/2024.
Secreto. Providencias Precautorias Mercantil Desechamiento. 1 Acdo. Núm. Exp. 81/2025.
Secreto. Ejecutivo Mercantil Requerimiento. 1 Acdo. Núm. Exp. 84/2025.
Secreto. Ejecutivo Mercantil Turnar a la Actuaria. 1 Acdo. Núm. Exp. 861/2024.
Secreto. Ejecutivo Mercantil Girar Oficio Con Apercibimiento. 1 Acdo. Núm. Exp. 890/2024.
Secreto. Providencias Precautorias Mercantil Devolución de Documentos. 1 Acdo. Núm. Exp. 930/2024.
Secreto. Providencias Precautorias Mercantil Devolución de Documentos. 1 Acdo. Núm. Exp. 967/2024.
Vicasoen S.A. P. I. de C.V. vs. Cbd Life, S.A. de C.V. Oral Mercantil Auto. 1 Acdo. en Amparo. Núm. Exp. 397/2020 Amparo Directo Parte Dem. 20 Febrero 2024.
AUDIENCIA
Alcántara Zavala Mayra del Carmen vs. Seguros Banorte S.A. de C.V. Grupo Financiero Banorte. Acta Minima de Aud. Prelim. Oral Mercantil. 1 Audiencia. Núm. Exp. 233/2024.

LA SECRETARIA DE ACUERDOS
LIC. GRETA ILIANA GARCÍA ORTIZ

SECRETARÍA "B"
ACUERDOS DEL 29 DE ENERO DEL 2025

Arciniega Alcaide Luis Fernando y Ramírez Pérez Lydia Obdulia vs. Mayen Arriaga Nicter Ha. Oral Civil Devolución de Documentos. 1 Acdo. Núm. Exp. 6/2025.
BBVA Leasing México S.A. de C.V. vs. Comercializadora Internacional Arizona S.A. de C.V. y Soto Ramírez Claudia Araceli y Rodríguez Vega Mayela y Ramírez Bracamontes Samuel. Oral Mercantil Agregar Minuta. 1 Acdo. Núm. Exp. 316/2023.
García Carmona Misael vs. HSBC México Sa Institución de Banca Múltiple Grupo Financiero HSBC. Oral Mercantil Devolución de Documentos. 1 Acdo. Núm. Exp. 218/2024.
Garlatti Weiss Walter Emilio y Quien También Se Hace Llamar Walter Emilio Weiss Schifman y Garlatti Weiss Stefania María y Nico y Sucesores S.A. de C.V. vs. Operadora Huehuetoca S.A. de C.V. y Barroso Barroso Pablo José. Medios Preparatorios Mercantil Devolución de Documentos. 1 Acdo. Núm. Exp. 920/2024.
Grupo Ismo Automotriz S.A. de C.V. vs. e Designs S.A. de C.V. y Buchsbaum Waisbord Joseph. Ejecutivo Mercantil Oral Mercantil Acuerdo. 1 Acdo. Núm. Exp. 658/2024.
Guerumex Sociedad Anónima de Capital Variable vs. Ramírez Rosas Rafael Arturo y Cortez Nájera Francisco y Ramírez Rosas Eugenio. Oral Mercantil Devolución de Documentos. 1 Acdo. Núm. Exp. 1006/2024.
Huerta López Francisco Javier y Epic S.A. de vs. BBVA Seguros y Sánchez Carbajal Dionisio J. Oral Mercantil Desechamiento. 1 Acdo. Núm. Exp. 86/2025.
Navarro Trujillo Blanca vs. Lazcano Mendoza María de Jesús y Director del Registro Público de la Propiedad y del Comercio de la Ciudad de México. Oral Civil No Ha Lugar. 2 Acdos. Núm. Exp. 316/2024.
Pérez Pérez Vicenta vs. García González Genaro y Hernández López María Cristina y Cañas Valdés Pedro. Oral Civil Acuerdo. 1 Acdo. Núm. Exp. 720/2023.
Polímero y Materias Primas Internacionales S.A. de C.V. vs. Espack S.A. de C.V. y Espronceda Marroquín Jorge Alejandro. Oral Mercantil Acuerdo. 1 Acdo. Núm. Exp. 98/2021 Segundo Tomo.
Secreto. Ejecutivo Mercantil Admisorio. 1 Acdo. Núm. Exp. 42/2025.
Secreto. Providencias Precautorias Mercantil Devolución de Documentos. 1 Acdo. Núm. Exp. 726/2024.
Secreto. Ejecutivo Mercantil Prevención. 1 Acdo. Núm. Exp. 75/2025.
Secreto. Ejecutivo Mercantil Oral Mercantil Prevención. 2 Acdos. Núm. Exp. 76/2025.
Secreto. Ejecutivo Mercantil Oral Mercantil Acuerdo. 2 Acdos. Núm. Exp. 768/2024.
Secreto. Providencias Precautorias Mercantil Devolver Documentos Previa Copia Cert. 1 Acdo. Núm. Exp. 816/2024.
Secreto. Providencias Precautorias Mercantil Devolución de Documentos Actora. 1 Acdo. Núm. Exp. 995/2024.
Signal Sl Consulting S.A. de C.V. vs. Dc Payments México S.A. de C.V. Oral Mercantil Diligencia. 1 Acdo. Núm. Exp. 862/2024.
AUDIENCIA

BBVA México Sa Institución de Banca Múltiple Grupo Financiero BBVA México vs. Motorcycles de Lujo de México S.A. de C.V. y Bello Elenes Karina Ivanova y Casillas Godínez Julieta Aracely. Acta Minima de Aud. Prelim. Ejecutivo Mercantil Oral Mercantil. 1 Audiencia. Núm. Exp. 512/2023.

SENTENCIA DEFINITIVA NO PUBLICADA DEL 29 DE ENERO DEL 2025

Picazo Cuevas Francisco Serafín vs. Flores Galicia Octavio Emanuel y González Ramírez María de Los Ángeles. Ejecutivo Mercantil Sent. Def. 1 Núm. Exp. 516/2024

SECRETARIA CONCILIADORA EN FUNCIONES DE SECRETARIA DE ACUERDOS DE CONFORMIDAD CON EL ARTÍCULO 84 DE LA LEY ORGÁNICA DEL PODER JUDICIAL DE LA CIUDAD DE MÉXICO

LIC. LILIA ANGÉLICA GONZÁLEZ MORALES

SECRETARÍA "C"
SIN PUBLICACIÓN

SOLO CONSULTA

CUADRAGÉSIMO CUARTO DE LO CIVIL DE PROCESO ORAL

SECRETARÍA "A"
ACUERDOS DEL 29 DE ENERO DEL 2025

Axess Operations de México, S de R.L. de C.V. vs. Leasing & Offshore Services, S.A. de C.V. Ejecutivo Mercantil Oral Oralidad Mercantil Oficios de Busqueda. 1 Acdo. Núm. Exp. 759/2024 Principal.

Banco Santander México S.A. Institución de Banca Múltiple Grupo Financiero Santander México vs. Orozco Rodríguez Roberto Carlos. Providencias Precautorias Mercantil Autorización. 1 Acdo. Núm. Exp. 601/2024 Principal.

Banco Santander México, S.A., Institución de Banca Múltiple, Grupo Financiero Santander México vs. Mejoramiento en Capital Humano, S. C. y Zaldívar Gutiérrez María del Rocío. Ejecutivo Mercantil Devuelve Minuta. 2 Acdos. Núm. Exp. 683/2021.

Bassoco Manjarrez Lázaro vs. Kiel Gallardo Hugo Antonio. Ejecutivo Mercantil Oral Mercantil 1 Acdo. Núm. Exp. 413/2020.

Cajina Vargas Carlos Alberto vs. Instituto Nacional del Suelo Sustentable y Vázquez Aguirre Alfredo. Otros Oralidad Civil Respuesta Registro Civil. 1 Acdo. Núm. Exp. 751/2024 Principal.

Carro Castañeda Zabdiel Aarón vs. Comercializadora Lunoyaal, S.A. de C.V. Oral Civil Autorización. 1 Acdo. Núm. Exp. 635/2022.

Cats Rental S.A. de C.V. vs. Península Maquinaria y Equipo Pesado S.A. de C.V. Medios Preparatorios Mercantil Efectiva Multa. 1 Acdo. Núm. Exp. 459/2024 Principal.

Corporativo Laudex Sapi de C.V. Sofom Enr vs. Pérez Aguirre Mariana Paola y Aguirre Ramírez Iliana Berenice. Resc. de Contrato Oralidad Mercantil Cedula Sin Diligenciar. 1 Acdo. Núm. Exp. 383/2023.

Desarrollo Empresarial Gaam S.C. vs. D. I. Metropolitano, S.A. P. I. de C.V. Cump. de Contrato Oralidad Mercantil Informe Justificado Urgente. 1 Acdo. en Amparo. Núm. Exp. 135/2022 Amparo Indirecto por D. I. Metropolitano, S.A. 1070/2024.

Duarte Acevedo Katya Yoselin vs. Hdi Seguros S.A. de C.V. Otros Oralidad Mercantil Elaborar Cedula. 1 Acdo. Núm. Exp. 59/2024.

Esquivel Valderrabano Adolfo vs. Blindaje Nacional de Intermediación Nfm S.A. de C.V. y.o. Tree Credit. Resc. de Contrato Oralidad Civil Acuerdo. 1 Acdo. Núm. Exp. 675/2024 Principal.

Estafeta Mexicana S.A. de C.V. vs. Magno Obras Dupifont. Ejecutivo Mercantil Oral Oralidad Mercantil Minuta Imss. 1 Acdo. Núm. Exp. 407/2024 Principal.

Gradesa, S.A. de C.V. vs. Godina Cordero Ramiro. Exh. Mercantil Of Cnbv Devolver Exh. a su Lugar de Origen. 1 Acdo. en Exhorto. Núm. Exp. 933/2024 Principal Exhorto.

Grupo Alpha Simet S.A. de C.V. vs. Casa Lux Equipo y Mobiliario S.A. de C.V. Ejecutivo Mercantil Oral Oralidad Mercantil Girar Oficio Imss. 1 Acdo. Núm. Exp. 445/2024 Principal.

Grupo Raqsoon Verhem de México, S.A. de C.V. vs. Farmacos Nacionales, S.A. de C.V. Oral Mercantil Girar Exhorto. 1 Acdo. Núm. Exp. 259/2023.

Hernández García Edgar Juan vs. Ponsai S.A. de C.V. y Giant Motors Latinoamericana S.A. de C.V. Resc. de Contrato Oralidad Mercantil Profeco Comunica. 1 Acdo. Núm. Exp. 623/2024 Principal.

Hoki21 S.A. de C.V. vs. BBVA Bancomer Sa Institución de Banca Múltiple Grupo Financiero BBVA Bancomer. Ejecutivo Mercantil Oral Oralidad Mercantil Computo Emplazamiento. 1 Acdo. Núm. Exp. 697/2024 Principal.

HSBC México Sa, Institución de Banca Múltiple, Grupo Financiero HSBC vs. Ferla Empresarial S.A. de C.V. y Pérez Montes de Oca Fernando. Providencias Precautorias Mercantil Cedula Sin Diligenciar. 1 Acdo. Núm. Exp. 745/2024 Principal.

HSBC México, Sociedad Anónima Institución de Banca Múltiple, Grupo Financiero HSBC vs. Rojo Escalante Adrián. Providencias Precautorias Mercantil Elaborar Cedula. 1 Acdo. Núm. Exp. 645/2024 Principal.

Johnson & Johnson Medical México, S.A. de C.V. vs. Aplicaciones Médicas Integrales, S.A. de C.V. Oral Mercantil por Cumplida Ejecutoria. 2 Acdos. en Amparo. Núm. Exp. 1041/2021 Amparo Indirecto No. 472/2023-II.

Maldonado Barranco Oswaldo vs. Romero Álvarez Francisco Iram. Otros Oralidad Civil Minuta Relaciones Exteriores. 4 Acdos. Núm. Exp. 443/2024 Principal.

Mosqueda Larios Alonso vs. Obbe Parrilla Arturo y Fondo Nacional de Habitaciones Populares y Dirección General del Registro Público de la Cidad de México. Otros Oralidad Civil Acta Minima de Juicio. 1 Acdo. Núm. Exp. 123/2024.

Pedraza Saucedo Amalia vs. Picos Molina Gabriela y Velázquez Soriano Mario Emilio. Otros Oralidad Mercantil Revoca y Autoriza. 1 Acdo. Núm. Exp. 649/2023.

Secreto. Ejecutivo Mercantil Admite. 1 Acdo. Núm. Exp. 1041/2024 Principal.

Secreto. Ejecutivo Mercantil Oral Mercantil Respuesta Semovi. 1 Acdo. Núm. Exp. 157/2024.

Secreto. Ejecutivo Mercantil Admite. 1 Acdo. Núm. Exp. 29/2025 Principal.

Secreto. Ejecutivo Mercantil 1 Acdo. Núm. Exp. 527/2024 Principal.

Secreto. Ejecutivo Mercantil Girar Nuevamente Exhorto. 1 Acdo. Núm. Exp. 737/2024 Principal.

Secreto. Providencias Precautorias Mercantil Cedula Sin Diligenciar. 1 Acdo. Núm. Exp. 745/2024 Principal.

Secreto. Ejecutivo Mercantil 1 Acdo. Núm. Exp. 781/2024 Principal.

Secreto. Ejecutivo Mercantil Oral Oralidad Mercantil Requerimiento. 1 Acdo. Núm. Exp. 93/2025 Principal.

Secreto. Ejecutivo Mercantil Aclara. 1 Acdo. Núm. Exp. 951/2024 Principal.

Si Vale México S.A. de C.V. vs. Diseño Instalación y Suministro de Equipos de Oficina S.A. de C.V. y Segura Linares Simón Christian y Rodríguez Rodríguez Carlos. Cump. de Contrato Oralidad Mercantil 1 Acdo. Núm. Exp. 341/2023.

Sofom Inbursa, Sociedad Anónima de Capital Variable, Sociedad Financiera de Objeto Múltiple, Entidad Regulada, Grupo Financiero Inbursa vs. Ocampo Rodríguez Daniel Arturo. Otros Oralidad Mercantil Se Amplia Termino. 1 Acdo. Núm. Exp. 709/2024 Principal.

Toyota Financial Services México S.A. de C.V. vs. Paredes López Francisco Javier. Ejecutivo Mercantil Desistimiento (Vista Tres Días). 2 Acdos. Núm. Exp. 891/2024 Principal.

Uri Dan vs. Sistemas Especializados Brain, S.A. de C.V. y Cruz Flores Gerardo y Luna Luna Hermenegildo. Ejecutivo Mercantil Oral Mercantil Ubiquius Rinde Informe. 1 Acdo. Núm. Exp. 185/2024.
MAL PUBLICADO

Flores de Los Santos Juan Carlos vs. Correa Bueno Ricardo. Medios Preparatorios Civil Aud. de Ley. 2 Acdos. Núm. Exp. 917/2024 Principal.

LA SECRETARIA DE ACUERDOS
LIC. GRISELDA CORTÉS BENHUMEA

SECRETARÍA "B"
ACUERDOS DEL 29 DE ENERO DEL 2025

Acosta Pérez Ariel vs. Ramírez García Arni Ajab. Cump. de Contrato Oralidad Civil Admite. 1 Acdo. Núm. Exp. 46/2025 Principal.

Aisohmex A.C. vs. BBVA México Sa Institución de Banca Múltiple Grupo Financiero BBVA México. Oral Mercantil Consentida Resolución. 1 Acdo. en Amparo. Núm. Exp. 582/2023 Amparo Directo Promov. por BBVA México S.A. Dc 186/2024-13.

BBVA México Sa Institución de Banca Múltiple Grupo Financiero BBVA México vs. Macona Moda S.A. de C.V. y Ávila Plowes María de Lourdes. Cump. de Contrato Oralidad Mercantil Admite. 1 Acdo. Núm. Exp. 34/2025 Principal.

Casa Plarre S.A. de C.V. vs. Cb Bioingenieria de Salud S.A. de C.V. Providencias Precautorias Mercantil Recurso de Revisión Tercera. 2 Acdos. en Amparo. Núm. Exp. 572/2023 Amparo Indirecto 646/2024.

Ihx S de R.L. de C.V. vs. Planta Regeneradora Peu Sapi de C.V. Cump. de Contrato Oralidad Mercantil Admite Amparo. 1 Acdo. en Amparo. Núm. Exp. 420/2024 Amparo Directo por Ihx, S de R.L. de C.V. D. C. 76/2025- 13.

López Valdivia Ramiro vs. Marenco Herrera Flora Amalia. Cump. de Contrato Oralidad Civil Admite. 1 Acdo. Núm. Exp. 58/2025 Principal.

Medicina Hiperbarica Integral S de R.L. de C.V. vs. Choicenet International México S.A. de C.V. Ejecutivo Mercantil Oral Oralidad Mercantil Admite. 1 Acdo. Núm. Exp. 36/2025 Principal.

Montaño Bocanegra Verónica vs. González Rodríguez Janeth. Oral Civil Acuerdo. 1 Acdo. Núm. Exp. 10/2023.

Pérez Mendoza Sergio Michel vs. Click Pyme, S.A. de C.V., S. O. F. O. M., E. N. R. Oral Mercantil Declara Firme Proveído. 1 Acdo. en Amparo. Núm. Exp. 230/2023 Amparo Directo D. C. 709/2023 Promov. por la Dem. 1- Sept- 23.

Secreto. Ejecutivo Mercantil Admite. 1 Acdo. Núm. Exp. 1034/2024 Principal.

Secreto. Ejecutivo Mercantil Prevención. 1 Acdo. Núm. Exp. 1046/2024 Principal.

Secreto. Ejecutivo Mercantil Requerimiento. 1 Acdo. Núm. Exp. 92/2025 Principal.

Secreto. Providencias Precautorias Mercantil Requerimiento. 1 Acdo. Núm. Exp. 94/2025 Principal.

Torres Sol Gonzalo Aarón vs. Bancoppel Sa Institución de Banca Múltiple. Oral Mercantil Acuerdo. 1 Acdo. Núm. Exp. 168/2024.

AUDIENCIA

Franco Cervantes Antonio vs. Martínez Herrera Virginia. Acdo. Oral Civil. 1 Audiencia. Núm. Exp. 348/2023.

LA SECRETARIA DE ACUERDOS
LIC. GRISELDA CORTÉS BENHUMEA

SECRETARÍA "C"
SIN PUBLICACIÓN

SOLO CONSULTA
SOLO CONSULTA
SOLO CONSULTA

JUZGADOS DE PROCESO ORAL EN MATERIA FAMILIAR

PRIMERO DE PROCESO ORAL EN MATERIA FAMILIAR

SECRETARÍA "A"
ACUERDOS DEL 29 DE ENERO DEL 2025

Aguilar Matta Marcela vs. Castro Camargo Jorge Praxedes. Especial Familiar 1 Acdo. Núm. Exp. 340/2024.
Alvarado Pitalua Jorge David vs. Enríquez Ortiz Diana Gabriela. Juic. Oral de Filia. Oral Familiar 4 Acdos. Núm. Exp. 587/2022.
Aparicio Ramos Fernando y Zúñiga Becerra Odra. Juris. Voluntaria Oral Oral Familiar 2 Acdos. Núm. Exp. 901/2024.
Bastida Cervantes Teresa vs. Nieto Busio Domingo. Juic. Oral de Filia. Oral Familiar Fecha de Aud. Preliminar/Rebeldía. 1 Acdo. Núm. Exp. 947/2024.
Camacho Cruz Francisco vs. Molina Andrade Alma Coatlicue Elizabeth. Ord. Civil Oral Oral Familiar Prevención. 1 Acdo. Núm. Exp. 137/2025.
Cerecero Mora Jorge vs. Estrada León María Dolores. Ord. Civil Oral Oral Familiar Minuta de Uga. 1 Acdo. Núm. Exp. 824/2024.
Cocom Celaya María Verónica vs. Torres Dagio Juan Carlos. Ord. Civil Oral Oral Familiar 1 Acdo. Núm. Exp. 1000/2024.
Delgado Reyes María Alejandra vs. Del Pozo Herrera Fernando. Juris. Voluntaria Familiar Minuta de Uga. 2 Acdos. Núm. Exp. 1071/2021.
Dimeo Coria Mauricio vs. Villalobos Escobar Karla Ivonne. Ord. Civil Oral Oral Familiar Acuse de Uga. 2 Acdos. Núm. Exp. 557/2024.
Durán Soria Brenda vs. Hernández Mora Fernando. Ord. Civil Oral Oral Familiar 1 Acdo. Núm. Exp. 1887/2024.
Elizondo Mora Angélica Vanessa vs. Valle Aguilar José Antonio. Juic. Oral de Filia. Oral Familiar Fecha de Aud. de Juicio. 1 Acdo. Núm. Exp. 831/2022.
Estrella Montoya María del Carmen vs. Contreras Villagómez Juan Manuel. Ord. Civil Oral Oral Familiar 1 Acdo. Núm. Exp. 1537/2024.
García González Wendy Angélica. Juris. Voluntaria Familiar Certificaciones Uga. 1 Acdo. Núm. Exp. 1684/2024.
García Rodríguez Leslie Paola vs. Saldívar Hadad Jorge Salim. Juic. Oral de Filia. Oral Familiar 1 Acdo. Núm. Exp. 134/2023.
Hernández Guerrero Sandra Yadira vs. Vizcaíno Castillo Miguel Ángel. Ord. Civil Oral Oral Familiar 1 Acdo. Núm. Exp. 61/2025.
Hernández Hernández Juan Daniel vs. Galaviz Silva Perla Lizbeth. Ord. Civil Oral Oral Familiar 1 Acdo. Núm. Exp. 644/2024.
Iacovelli Pérez Patricia Alexandra y Anaya Sosa Adriana María. Ord. Civil Oral Oral Familiar 1 Acdo. Núm. Exp. 147/2025.
Jiménez Cruz Estela vs. Jiménez Cruz Antonio Moisés. Juic. Oral Especial de Pérd. de la Patria Potest. Oral Familiar Comparecencia. 1 Acdo. Núm. Exp. 77/2022.
Larios Castilla Lucía. Juris. Voluntaria Familiar 1 Acdo. Núm. Exp. 784/2022.
Leyva Bravo Mónica y Pérez Munguía Mónica. Ord. Civil Oral Oral Familiar 1 Acdo. Núm. Exp. 1924/2024.
López Murillo Karolia vs. Dave Alejandro Maldonado Sánchez. Juic. Oral de Filia. Oral Familiar 1 Acdo. Núm. Exp. 140/2018.
Pérez Cabañas César y Sua Mora Franck. Ord. Civil Oral Oral Familiar Certificaciones Uga. 1 Acdo. Núm. Exp. 934/2024.
Pérez Fuentes Jesús y Hernández Sosa Rocío Karina. Ord. Civil Oral Oral Familiar 1 Acdo. Núm. Exp. 1210/2024.
Preza Murrieta Elena vs. Gómez Contreras Francisco Javier. Ord. Civil Oral Oral Familiar 1 Acdo. Núm. Exp. 727/2024.
Ramírez Lynn Jimena Eugenia. Ord. Civil Oral Oral Familiar 1 Acdo. Núm. Exp. 1840/2024.
Ramos Rodríguez Alicia. Juris. Voluntaria Familiar Acuse de Uga. 2 Acdos. Núm. Exp. 1511/2024.
Rivera Moguel Ana Leticia y Benabib Córdova David Benjamín. Ord. Civil Oral Oral Familiar Certificaciones Uga. 1 Acdo. Núm. Exp. 604/2024.
Rodríguez Solís María Fernanda vs. Orozco Ortiz José Alejandro. Ord. Civil Oral Oral Familiar 1 Acdo. Núm. Exp. 141/2025.
Rosas Álvarez Evelyn vs. Romero Ceja Fernando. Ord. Civil Oral Oral Familiar Acuse de Uga. 1 Acdo. Núm. Exp. 1764/2024.
Solórzano Elsa vs. C Director del Registro Civil de la Ciudad de México y C Titular del Registro Civil de la Ciudad de Tijuana Baja California y C Titular de la Secretaria de Gobernación y C Titular del Instituto Nacional Electoral y C Titular del Servicio de Administración Tributaria de la Cdmx. Ord. Civil Oral Oral Familiar 1 Acdo. Núm. Exp. 1647/2024.
Valdez Reyes María Isabel y Gómez Tagle Boix Víctor Leopoldo. Ord. Civil Oral Oral Familiar Sent. Definitiva. 2 Acdos. Núm. Exp. 1127/2024.
Valencia Orozco Jéssica vs. Badillo de la Rosa José Armando. Juic. Oral de Filia. Oral Familiar Infrome del Sat. 3 Acdos. Núm. Exp. 934/2023.
Vargas López Luz Elena vs. Saldívar Medina Gabriel. Juic. Oral Especial de Pérd. de la Patria Potest. Oral Familiar 1 Acdo. Núm. Exp. 64/2025.
Velásquez Valencia Marco Antonio vs. Angulo Alvarado María Yanet. Ord. Civil Oral Oral Familiar 1 Acdo. Núm. Exp. 1341/2024.
Zúñiga Rodríguez Rosa. Juris. Voluntaria Familiar Informe del Imss. 2 Acdos. Núm. Exp. 127/2024.

NO PUBLICADOS

Fundación Quinta Carmelita Institución de Asistencia Privada vs. García Martínez Nicolás. Juic. Oral Especial de Pérd. de la Patria Potest. Oral Familiar no Publ. 28/01/2025. 1 Acdo. Núm. Exp. 14/2025.
González Franco Karen Macaria vs. Valero Ortiz Enrique y Ramírez Esquivel Luis Fernando. Juic. Oral de Filia. Oral Familiar no Publ. 28/01/2025. 1 Acdo. Núm. Exp. 127/2025.

LA SECRETARIA JUDICIAL POR MINISTERIO DE LEY
LIC. TULA LUISA FERNANDA BÁRCENA HERNÁNDEZ

SECRETARÍA "B"
ACUERDOS DEL 29 DE ENERO DEL 2025

Alarcón Rodríguez Claudia Yazmín y Ruíz González Elliot. Ord. Civil Oral Oral Familiar 1 Acdo. Núm. Exp. 1920/2024.
Aurelio Navarro Yeimi Nataly vs. Moreno Islas Omar. Juic. Oral de Filia. Oral Familiar 2 Acdos. Núm. Exp. 578/2023.
Bartolo Gutiérrez Esmeralda vs. Sánchez Alatriste Jair Javier. Juic. Oral Especial de Pérd. de la Patria Potest. Oral Familiar 1 Acdo. Núm. Exp. 1112/2023.
Belman Cisneros María Josefina vs. Ruíz Castro Rogelio. Ord. Civil Oral Oral Familiar 1 Acdo. Núm. Exp. 850/2024.
Escamilla Rodríguez Brenda vs. Martínez Cañas José de Jesús. Ord. Civil Oral Oral Familiar 1 Acdo. Núm. Exp. 1055/2024.
García Herrera Leonor Amairani vs. Contreras Morfín Juan Miguel. Juic. Oral Especial de Pérd. de la Patria Potest. Oral Familiar 1 Acdo. Núm. Exp. 1968/2024.
Guadarrama González Jéssica del Carmen vs. Godínez Silva Roberto. Juic. Oral Especial de Pérd. de la Patria Potest. Oral Familiar 1 Acdo. Núm. Exp. 1132/2023.
Guerrero Rojas Rubí Sharon vs. Flores Torres Miguel Ángel. Juic. Oral de Filia. Oral Familiar 6 Acdos. Núm. Exp. 618/2023.
Guzmán Maya Gerardo vs. Deborah Martínez Orenda. Juic. Oral de Filia. Oral Familiar 4 Acdos. Núm. Exp. 12/2019.
Guzmán Nares María Teresa vs. Benjamín Iran Nava Hernández. Juic. Oral de Filia. Oral Familiar 1 Acdo. en Otros. Núm. Exp. 495/2018 Bis. 1 Vía de Apremio.
Guzmán Pinal Luis Enrique vs. Laguna Coindreau Magdalena Mayela. Juic. Oral Especial de Pérd. de la Patria Potest. Oral Familiar 1 Acdo. Núm. Exp. 620/2023.
Hogar y Futuro A.C. vs. Ortiz Zavalza Karla Marisela y Ortiz Magaña Carlos y Zavalza Yáñez Ana Marisela. Juic. Oral Especial de Pérd. de la Patria Potest. Oral Familiar 3 Acdos. Núm. Exp. 108/2024.
Jaramillo Mendoza Eduardo su Sucesión vs. Prieto Gómez Lissete Fabiola y C Director General del Registro Civil de la Ciudad de México. Ord. Civil Oral Oral Familiar 2 Acdos. Núm. Exp. 1652/2024.
Limón Fragoso María Guadalupe vs. Antunez Álvarez Michel. Ord. Civil Oral Oral Familiar 1 Acdo. Núm. Exp. 622/2024.
Ordaz García Viridiana Xóchitl vs. Ordóñez Munguía Edgar. Ord. Civil Oral Oral Familiar 1 Acdo. Núm. Exp. 1408/2024.

SOLO CONSULTA
SOLO CONSULTA
SOLO CONSULTA

Orozco Gutiérrez Eduardo Isai vs. Islas Muñoz Jimena Elizabeth. Ord. Civil Oral Oral Familiar 1 Acdo. Núm. Exp. 1235/2024.
Otero Luna Orlando y Suárez Martínez Mónica. Juris. Voluntaria Oral Oral Familiar Expedientillo. 1 Acdo. Núm. Exp. 758/2023.
Palacios Cisneros Fernanda Yeralde vs. Ibarra Salazar Ángel. Ord. Civil Oral Oral Familiar 1 Acdo. Núm. Exp. 1045/2024.
Patiño Díaz Estela vs. Ortiz Escamilla Arturo y Ortiz Martínez Camilo y Patiño Balderas Alma Ruth y Balderas Ortiz María del Carmen y Otros. Juic. Oral de Filia. Oral Familiar 1 Acdo. Núm. Exp. 1858/2024.
Pinzón Ramos Pedro Antonio vs. Espino Díaz Lourdes. Ord. Civil Oral Oral Familiar 2 Acdos. Núm. Exp. 855/2024.
Rivas Ortega Elizabeth. Juris. Voluntaria Familiar 1 Acdo. Núm. Exp. 1362/2024.
Sánchez Guerrero Mayra Yolanda vs. Director General del Registro Civil de la Ciudad de México. Ord. Civil Oral Oral Familiar 1 Acdo. Núm. Exp. 35/2025.
Tolentino Mijangos Hilda. Oral Familiar 1 Acdo. Núm. Exp. 505/2020.
Verástegui Aguilar Gricelda vs. Valencia Márquez Elio. Ord. Civil Oral Oral Familiar 1 Acdo. Núm. Exp. 1252/2024.
Zárate Gómez Guadalupe y Soria Gómez Juan Felipe. Ord. Civil Oral Oral Familiar 1 Acdo. Núm. Exp. 1892/2024.

NO PUBLICADOS

. Ord. Civil Oral Oral Familiar no Publ. del 28 Ene 25. 1 Acdo. en Expedientillo. Núm. Exp. 1332/2024 Expedientillo.
Acuña Ocaña María Patricia vs. Agustín Vargas Luis Alberto. Ord. Civil Oral Oral Familiar no Publ. del 28 Ene 25. 1 Acdo. Núm. Exp. 972/2024.
Carapia Ibáñez Román vs. Castañeda Montoya Mercedes Bernarda. Ord. Civil Oral Oral Familiar no Publ. del 28 Ene 25. 1 Acdo. Núm. Exp. 28/2025.
Corona Reséndiz Dulce Janette vs. Montaño Padua Samuel. Ord. Civil Oral Oral Familiar no Publ. del 28 Ene 25. 1 Acdo. Núm. Exp. 1298/2024.
Estrada Olivo Alfredo vs. Acero Arriaga Berenice. Juic. Oral de Filia. Oral Familiar no Publ. del 28 Ene 25. 1 Acdo. Núm. Exp. 1605/2024.
García Guzmán Elizabeth Yazmín. Oral Familiar no Publ. del 28 Ene 25. 1 Acdo. Núm. Exp. 198/2021.
José Cruz Epifania vs. Ixba Xolio Ricardo. Juic. Oral de Filia. Oral Familiar no Publ. del 28 Ene 25. 1 Acdo. Núm. Exp. 1020/2024.
Morales Lara Manuel vs. Hernández Hernández Roberta. Ord. Civil Oral Oral Familiar no Publ. del 28 Ene 25. 1 Acdo. Núm. Exp. 1172/2024.
Ruíz Olivares Marta Cilvia. Juris. Voluntaria Familiar no Publ. del 28 Ene 25. 1 Acdo. Núm. Exp. 475/2024.
Sistema para el Desarrollo Integral de la Familia de la Ciudad de México vs. González Cureño Guadalupe y González Barrientos Armando y Cureño Alarcón Santa Soledad. Juic. Oral Especial de Pérd. de la Patria Potest. Oral Familiar no Publ. del 28 Ene 25. 1 Acdo. Núm. Exp. 1182/2023.
Sistema para el Desarrollo Integral de la Familia de la Ciudad de México vs. Ramos Mauricio José Adán y Pérez Gómez Maura y Mauricio Hernández Rebeca y Pérez Alfaro Maurilio y Gómez Morales Serafina y Ramos Hernández Maurilio. Juic. Oral Especial de Pérd. de la Patria Potest. Oral Familiar no Publ. del 28 Ene 25. 1 Acdo. Núm. Exp. 662/2022.
Zabaleta Albarrán Cristian vs. Valderrama Toledo Selene. Ord. Civil Oral Oral Familiar no Publ. del 28 Ene 25. 1 Acdo. Núm. Exp. 925/2024.

LA SECRETARIA JUDICIAL POR MINISTERIO DE LEY
LIC. MARCELA ODETTE RANGEL ARANDA

SECRETARÍA "C"
ACUERDOS DEL 29 DE ENERO DEL 2025

. Ord. Civil Oral Oral Familiar Amparo 231/2025- I. 1 Acdo. en Amparo. Núm. Exp. 1/2025 Bis. 2 Amparo 231/2025- I.
Acalco Huerta Liliana. Juris. Voluntaria Familiar 1 Acdo. Núm. Exp. 136/2024.
Alonso Cruz Rubén y Espinosa Ramírez Lucila. Juris. Voluntaria Familiar 1 Acdo. Núm. Exp. 1643/2024.
Arana Muñoz Héctor Renato vs. Marín Rodríguez Lilián Marlene. Ord. Civil Oral Oral Familiar 1 Acdo. Núm. Exp. 1690/2024.
Bello Nieves José Luis y Basurto Millán Elizabeth Jazmín. Ord. Civil Oral Oral Familiar 1 Acdo. Núm. Exp. 616/2023.
Castillo Galera Elsy Lizbeth. Juris. Voluntaria Familiar 1 Acdo. Núm. Exp. 69/2025.
Chávez Villanueva Leticia. Juris. Voluntaria Familiar 1 Acdo. Núm. Exp. 46/2025.
Cigarroa Flores César vs. Piña Olmedo Beatriz. Ord. Civil Oral Oral Familiar 1 Acdo. Núm. Exp. 1889/2024.
Clemente Castillo Jaquelíne Ricarda. Juris. Voluntaria Familiar 1 Acdo. Núm. Exp. 253/2024.
Díaz Ramírez Marisol vs. Miranda Aguilar Víctor Daniel. Ord. Civil Oral Oral Familiar 1 Acdo. Núm. Exp. 139/2025.
Espinosa Luna Verónica vs. Espinoza Luna Juan Carlos. Oral Familiar 1 Acdo. Núm. Exp. 790/2018.
Guerra Ugalde Vicente Francisco vs. Ochoa Morellon Claudia. Ord. Civil Oral Oral Familiar 1 Acdo. Núm. Exp. 886/2024.
Guerra Vergara Teresa. Oral Familiar Resguardo. 1 Acdo. Núm. Exp. 569/2021.
Iniestra Bustamante José Luis vs. López Flores Lizbeth. Juic. Oral de Filia. Oral Familiar 1 Acdo. Núm. Exp. 1430/2024.
López Hurtado Ana Laura Carolina y Mendoza Gómez Luis Ricardo. Ord. Civil Oral Oral Familiar 1 Acdo. Núm. Exp. 1816/2024.
Lozada Alcaraz Leonor Belén vs. Huerta Ratia Carlos Eduardo. Ord. Civil Oral Oral Familiar 1 Acdo. Núm. Exp. 739/2024.
López Mercado Gabriela Anai vs. Félix Silva Terraz. Juic. Oral de Filia. Oral Familiar 1 Acdo. Núm. Exp. 123/2021.
Mandujano Ramos Tania Paola vs. Pérez Mendoza Ulises. Juic. Oral Especial de Pérd. de la Patria Potest. Oral Familiar 1 Acdo. Núm. Exp. 39/2025.
Martínez Ponce Areli vs. Báez Águila Jorge. Ord. Civil Oral Oral Familiar 1 Acdo. Núm. Exp. 1389/2024.
Monroy Ramiro. Juris. Voluntaria Familiar Destrucción. 1 Acdo. Núm. Exp. 1160/2021.
Ortiz López Angélica vs. Ramírez Alarcón Juan Carlos. Ord. Civil Oral Oral Familiar 1 Acdo. Núm. Exp. 23/2025.
Ostoa Pérez María Fernanda vs. Cortés Herrera Christian Uriel. Ord. Civil Oral Oral Familiar 2 Acdos. Núm. Exp. 1926/2024.
Pacheco Reza Edith y Ávila Valdez Felipe Omar. Ord. Civil Oral Oral Familiar 1 Acdo. Núm. Exp. 1186/2024.
Parada Delgado Atanasio. Oral Familiar 1 Acdo. Núm. Exp. 143/2025.
Patlax Hernández María Cristina. Juris. Voluntaria Familiar 1 Acdo. Núm. Exp. 793/2024.
Pérez Cervantes Diana Medelyn vs. Zambrano Rodríguez Jorge Alberto. Ord. Civil Oral Oral Familiar 1 Acdo. Núm. Exp. 1030/2024.
Rocha Cisneros Pamela vs. Pérez Calvillo Néstor Fernando. Juic. Oral Especial de Pérd. de la Patria Potest. Oral Familiar Nueva Cuenta. 1 Acdo. Núm. Exp. 190/2024.
Sánchez González Patricia Elizabeth vs. Wasserman Sánchez Moisés Luis. Juic. Oral Especial de Pérd. de la Patria Potest. Oral Familiar 1 Acdo. Núm. Exp. 90/2025.
Sánchez Hernández Juan José vs. Hermoso y Colín Nadia Denisse. Ord. Civil Oral Oral Familiar 1 Acdo. Núm. Exp. 146/2025.
Sánchez López María Guadalupe. Juris. Voluntaria Familiar 1 Acdo. Núm. Exp. 1866/2024.
Sistema para el Desarrollo Integral de la Familia de la Ciudad de México vs. García Fabre Bleini Elian y García Fabre Blanca. Juic. Oral Especial de Pérd. de la Patria Potest. Oral Familiar 1 Acdo. Núm. Exp. 16/2023.
Vargas Bautista Mauricia. Juris. Voluntaria Familiar 1 Acdo. Núm. Exp. 823/2023.

MAL PUBLICADO

Fraga Rodríguez Giovany y López Martín Daniela. Especial Familiar Acerdo mal Publ. del 28 de Enero del 2025. 1 Acdo. Núm. Exp. 536/2024.

NO PUBLICADOS

Ávila García Brenda Olivia. Ord. Civil Oral Oral Familiar Acdo. no Publ. del 28 de Enero del 2025. 1 Acdo. Núm. Exp. 130/2025.
Islas Camacho Jéssica vs. Llanos Vázquez Pedro David. Ord. Civil Oral Oral Familiar Acdo. no Publ. del 28 de Enero del 2025. 1 Acdo. Núm. Exp. 133/2025.

AUDIENCIA

Millán López Dennis Alberto y Pérez Munguía Cecilia. Acta Mínima Ord. Civil Oral Oral Familiar. 1 Audiencia. Núm. Exp. 1266/2024.

SENTENCIA DEFINITIVA DEL 29 DE ENERO DEL 2025

Millán López Dennis Alberto y Pérez Munguía Cecilia. Ord. Civil Oral Oral Familiar Sent. Def. 1 Núm. Exp. 1266/2024

EL SECRETARIO JUDICIAL
LIC. JOSÉ LUIS GARCÍA CAMARILLO

SOLO CONSULTA
SOLO CONSULTA
SOLO CONSULTA

SEGUNDO DE PROCESO ORAL EN MATERIA FAMILIAR

SECRETARÍA "A"
ACUERDOS DEL 29 DE ENERO DEL 2025

Carranza Flores Vostanya Blanca Elena vs. Revilla Álvarez Jorge Adrián. Oral Familiar 1 Acdo. Núm. Exp. 148/2025.
Farías González Marcela vs. Cervantes Mendoza Reynaldo. Oral Familiar Admite. 1 Acdo. Núm. Exp. 43/2025.
García Ruíz de Esparza Olivia vs. Castro Bolaños Eduardo. Ord. Civil Oral Oral Familiar 1 Acdo. Núm. Exp. 646/2024.
Jiménez Zapiain Samantha Josselin y de Jesús Null Null vs. Monroy Martínez Emilio Noé. Oral Familiar 1 Acdo. Núm. Exp. 1886/2024.
López Sandoval Juan Manuel vs. Jiménez Delgado Maricarmen. Oral Familiar Previene. 1 Acdo. Núm. Exp. 145/2025.
Mendoza Vallado Estephania vs. Urdanivia Sánchez Luis Daniel. Oral Familiar 1 Acdo. Núm. Exp. 1925/2024.
Oropeza Bolaños Eduardo Daniel. Oral Familiar 1 Acdo. Núm. Exp. 898/2024.
Padilla Santamaría Fernando vs. Maya Franco Lucero. Oral Familiar Contesta y Preliminar. 1 Acdo. Núm. Exp. 1114/2024.
Palacio de Jesús Adán Giovanni vs. Lilián Leonor Cruz Romero. Oral Familiar 1 Acdo. en Amparo. Núm. Exp. 433/2021 Amparo 84/2024- IV.
Ramírez Martínez Omar Alejandro vs. Martínez García Montserrat. Oral Familiar 1 Acdo. Núm. Exp. 1303/2024.
Rivera Pérez David vs. Flores Rodríguez Marcela. Oral Familiar 1 Acdo. Núm. Exp. 1586/2024.
Robles Guzmán Judith vs. Bueno Gómez Víctor. Oral Familiar Cierre Tomo I. 1 Acdo. Núm. Exp. 376/2018.
Robles Guzmán Judith vs. Bueno Gómez Víctor. Oral Familiar 2 Acdos. Núm. Exp. 376/2018 Tomo II.
Salgado Serrano Miguel Ángel vs. Bautista Aguilar Elsa. Oral Familiar Admite. 1 Acdo. Núm. Exp. 139/2025.
Torres Cruz María Salud. Juris. Voluntaria Familiar Admite. 1 Acdo. Núm. Exp. 19/2025.
Vega Pérez Olga Paholy vs. González Rodolfo. Oral Familiar 1 Acdo. Núm. Exp. 940/2024.
Velasco Téllez Aurelio vs. Ortiz Guzmán María. Oral Familiar Admite. 1 Acdo. Núm. Exp. 142/2025.

SENTENCIA DEFINITIVA DEL 29 DE ENERO DEL 2025

Petrone Díaz Silvia Susana vs. Director General del Registro Civil de la Ciudad de México y Otros. Oral Familiar Sent. Def. 1 Núm. Exp. 1658/2024

LA SECRETARIA JUDICIAL
LIC. CLAUDIA MARGARITA BARROSO GARCÍA

SECRETARÍA "B"
ACUERDOS DEL 29 DE ENERO DEL 2025

Enríquez Algarin Cynthia Fabiola. Juris. Voluntaria Familiar Se Reserva Promoción. 1 Acdo. Núm. Exp. 1509/2024.
Hernández Morales Raúl Arturo vs. Esparza Vázquez Dinna Maricela. Oral Familiar Se Admite. 1 Acdo. Núm. Exp. 140/2025.
Hernández Morfín Gabriel vs. Moctezuma Arce Claudia. Oral Familiar Se Admite. 1 Acdo. Núm. Exp. 143/2025.
Jaso Calderas Martin vs. Bermúdez Navarrete Patricia. Oral Familiar Se Admite. 1 Acdo. Núm. Exp. 146/2025.
Lawrence Stanley Agbontan vs. Badillo Escamilla Mariel. Oral Familiar Ratificar Firma. 1 Acdo. Núm. Exp. 38/2025.
Martínez Luna Jorge vs. Arteaga González Leonor. Oral Familiar Se Admite. 1 Acdo. Núm. Exp. 32/2025.
Montes Juárez Ángel y Aparicio Méndez Araceli. Oral Familiar Se Admite. 1 Acdo. Núm. Exp. 11/2025.
Morelos Rodríguez Lucero vs. Arellano Espinosa Sergio Ángel. Oral Familiar 1 Acdo. Núm. Exp. 896/2024.
Patiño Solís Alejandra Berenice vs. Rodríguez Hernández Jehoiakin Isaac. Oral Familiar Computo. 2 Acdos. Núm. Exp. 1662/2024.
Sasson Chayo José y Khafif Sasson Olga. Oral Familiar Fecha de Audiencia. 1 Acdo. Núm. Exp. 17/2025.
Sistema para el Desarrollo Integral de la Familia de la Ciudad de México vs. Balderas Leyva Tania Yahaira. Juic. Oral Especial de Pérd. de la Patria Potest. Oral Familiar 1 Acdo. Núm. Exp. 362/2024.
Tapia Morales Santos Melquiades. Oral Familiar 1 Acdo. Núm. Exp. 164/2018.
Valle López Montserrat vs. Domínguez del Ángel Ramón. Oral Familiar Certificación de Apelación. 1 Acdo. Núm. Exp. 158/2024.
Vallejo García Ángel Alberto vs. Martínez Segura Alejandra. Oral Familiar 2 Acdos. Núm. Exp. 1938/2024.
Vargas Garfias Laura vs. Director del Registro Civil de la Ciudad de México. Juris. Voluntaria Familiar 1 Acdo. Núm. Exp. 1112/2022.
Vázquez Gudiño Carlos Alberto vs. De Jesús Zea Ana Itzel. Oral Familiar 1 Acdo. Núm. Exp. 1385/2024.
Vizcaíno Camacho Jesús Antonio vs. Ramírez Muñoz Martha Pamela. Oral Familiar Se Reserva Contestación. 1 Acdo. Núm. Exp. 1175/2024.
NO PUBLICADOS
Gutiérrez Fuentes José vs. Vicente López Azalia. Oral Familiar Se Admite. 1 Acdo. Núm. Exp. 128/2025.
Marcilli Hidalgo Jonathan Alejandro vs. Díaz Cervantes Adriana Guadalupe. Oral Familiar Se Previene. 1 Acdo. Núm. Exp. 134/2025.
Ramírez Gómez Karina vs. Díaz Moctezuma Ángel Guillermo. Oral Familiar Se Admite. 1 Acdo. Núm. Exp. 131/2025.
Uribe Calderón Raúl vs. Basurto Martínez Adriana. Oral Familiar Se Previene. 1 Acdo. Núm. Exp. 137/2025.

SENTENCIA DEFINITIVA DEL 29 DE ENERO DEL 2025

Torres Herrera Jéssica Yadira vs. Rojas Montero Eduardo David. Oral Familiar Aud. y Sent. Def. 1 Núm. Exp. 956/2024

LA SECRETARIA JUDICIAL
LIC. MONSERRAT NEGRETE VEGA

SECRETARÍA "C"
ACUERDOS DEL 29 DE ENERO DEL 2025

Barboza Jiménez María Noemí vs. Lorenzo Ruíz Jorge Antonio. Oral Familiar Admite. 1 Acdo. Núm. Exp. 153/2025.
Chávez Delgado María Luisa vs. Herrera Báez Ricardo. Juic. Oral de Filia. Oral Familiar Informe. 1 Acdo. Núm. Exp. 387/2016 Tomo II.
Espinosa Cortés Martin vs. Tello Sánchez María Guadalupe. Oral Familiar Admite. 1 Acdo. Núm. Exp. 159/2025.
Garduño Granados Noemí Monserrat vs. Pérez Hernández Arturo. Oral Familiar Admite. 1 Acdo. Núm. Exp. 150/2025.
González Morales Marisol y Óscar Clemente Jiménez Herrera. Oral Familiar Inf Uga. 1 Acdo. Núm. Exp. 36/2021.
Guerrero Rodríguez Sixto Clemente vs. Buelna Jaquez María Isabel. Oral Familiar 1 Acdo. Núm. Exp. 156/2025.
Izquierdo Hernández Duchy vs. Mancilla Velázquez Óscar. Oral Familiar Se Autoriza. 1 Acdo. Núm. Exp. 1113/2024.
Linares González Nayeli vs. Mora Vieyra Michel Cristian. Ord. Civil Oral Oral Familiar Elab Exh. 1 Acdo. Núm. Exp. 675/2024.
Luna Contreras Soriel Benito vs. Pérez Álvarez Miryam. Oral Familiar Dada. 1 Acdo. Núm. Exp. 135/2025.
Pérez Pedraza Joseline Valeria vs. Carrillo Visoso Brandon Alain. Oral Familiar 1 Acdo. Núm. Exp. 1143/2024.
Puerto Valero Berenice vs. Sánchez Hoil Alejandro. Juic. Oral de Filia. Oral Familiar 1 Acdo. Núm. Exp. 423/2024.
Ramírez Rodríguez María Fernanda vs. Tazzer Dieterlen Alejandro. Ord. Civil Oral Oral Familiar Vista. 3 Acdos. Núm. Exp. 678/2024.
Ramos Quezada Ana Leticia vs. Castro Chávez Javier Antonio. Oral Familiar Se Requiere. 1 Acdo. Núm. Exp. 1002/2023.
Rosales Ramírez Viridiana vs. Del Ángel Valdez César Yair. Oral Familiar 1 Acdo. Núm. Exp. 1068/2023.
Villarroel Moreno Norma Patricia. Juris. Voluntaria Familiar 3 Acdos. Núm. Exp. 1891/2024.
AUDIENCIA
Villa Bermúdez Maricela Selene vs. Hernández Villa Thalia Ariadna. Oral Familiar. 1 Audiencia. Núm. Exp. 954/2023 Incidente.

SENTENCIA INTERLOCUTORIA

Villa Bermúdez Maricela Selene vs. Hernández Villa Thalia Ariadna. Oral Familiar 1 Núm. Exp. 954/2023 Incidente

EL SECRETARIO JUDICIAL
LIC. LUCIO CAÍN GARCÍA ROBLES

SOLO CONSULTA
SOLO CONSULTA
SOLO CONSULTA

TERCERO DE PROCESO ORAL EN MATERIA FAMILIAR

SECRETARÍA "A"
ACUERDOS DEL 29 DE ENERO DEL 2025

Bermúdez Vázquez Bryan Abisai vs. García Cabrera Karina Jatzuly. Juic. Oral de Filia. Oral Familiar 2 Acdos. Núm. Exp. 1924/2024.
Campos Sánchez Rosa María. Juris. Voluntaria Familiar 1 Acdo. Núm. Exp. 157/2025.
Casado García Rebeca vs. Rangel Quiroz Fernando. Especial Familiar Comparecencia. 1 Acdo. Núm. Exp. 1510/2024.
Castillo Galván Arisbe vs. Morán Méndez Jorge Adalberto Enrique. Especial Familiar 1 Acdo. Núm. Exp. 1771/2024.
Castillo Segura Héctor y Margarita Romero Ríos. Oral Familiar 2 Acdos. Núm. Exp. 701/2018.
Dávila Miranda Óscar Alberto y López Rodríguez Martha Gabriela. Juris. Voluntaria Familiar 1 Acdo. Núm. Exp. 1224/2024.
Flores Rodríguez Juan Antonio. Juris. Voluntaria Familiar 1 Acdo. Núm. Exp. 1184/2024.
Flores Silva Altagracia vs. Bonilla Espinoza Santiago. Oral Familiar 1 Acdo. en Expedientillo. Núm. Exp. 494/2018.
Flores de Jesús Angélica y Martínez Valverde Ubaldo. Especial Familiar Caez. 1 Acdo. Núm. Exp. 821/2024.
García Flores Maribel. Juris. Voluntaria Familiar 1 Acdo. Núm. Exp. 724/2024.
García Peñoloza Anayelli vs. Covarrubias Rodríguez Fernando Roberto. Especial Familiar 1 Acdo. Núm. Exp. 654/2024.
Gómez Chávez Jorge. Juris. Voluntaria Familiar 1 Acdo. Núm. Exp. 154/2025.
González Altamirano María Isabel vs. Velázquez López Quinciño Arturo. Oral Familiar 1 Acdo. Núm. Exp. 1674/2024.
González Azamar Miguel vs. Palacios Téllez Raúl y González Barrera Rosa Isela. Oral Familiar 2 Acdos. Núm. Exp. 597/2021.
Janeiro Guereca María y Luis Arturo Flores Cedeño. Ord. Civil Oral Oral Familiar 1 Acdo. Núm. Exp. 810/2018.
Lemus Bonilla Silvia. Juris. Voluntaria Familiar 2 Acdos. Núm. Exp. 1954/2024.
Mercado de Los Santos Alberto Levi. Juris. Voluntaria Familiar 1 Acdo. Núm. Exp. 251/2024.
Meza López Diego vs. López Mondragón Gabriela Magaly. Especial Familiar 1 Acdo. Núm. Exp. 741/2024.
Montiel Avelino Patricia vs. Nava Bernal Jorge Alberto. Oral Familiar 1 Acdo. Núm. Exp. 1691/2024.
Moreno Zepeda Claudia Guadalupe. Juris. Voluntaria Familiar 1 Acdo. Núm. Exp. 827/2024.
Poirier Escárcega Roland Yves R vs. Cervantes Félix Regina. Oral Familiar Comparecencia. 1 Acdo. en Otros. Núm. Exp. 246/2018 Vía de Apremio.
Rodríguez García Angélica Estefania vs. Martínez Gómez Arturo David. Especial Familiar 2 Acdos. Núm. Exp. 1511/2024.
Saldaña García Diana Melissa. Juris. Voluntaria Familiar 1 Acdo. Núm. Exp. 224/2024.
Sánchez Medina Diana Gabriela. Juris. Voluntaria Familiar 2 Acdos. Núm. Exp. 1741/2024.
Torres Vega Amor Sofía vs. Paqui Negrete Emiliano. Oral Familiar 1 Acdo. Núm. Exp. 1427/2024.
Zavala Pérez Gilberto vs. Ruíz Velasco de la Vega Adriana. Especial Familiar 1 Acdo. Núm. Exp. 151/2025.
De Jesús Rojas Lizbeth vs. Martínez Santos Alan Omar. Oral Familiar 1 Acdo. Núm. Exp. 1764/2024.
NO PUBLICADO
Jardines Muñoz Brenda Guadalupe y García García Roberto. Especial Familiar 1 Acdo. Núm. Exp. 1171/2021 Vía de Apremio.
AUDIENCIAS
Drake García Aland vs. C Director del Registro Civil de la Ciudad de México. Oral Familiar. 1 Audiencia. Núm. Exp. 834/2024.
Yáñez Portugal Irma. Juris. Voluntaria Familiar. 1 Audiencia. Núm. Exp. 1207/2024.
NO PUBLICADO
Martínez Cardoso Daniela Viridiana vs. García Osorio Fernando Daniel. Especial Familiar 1 Núm. Exp. 1231/2024

SENTENCIAS DEFINITIVAS DEL 29 DE ENERO DEL 2025

Drake García Aland vs. C Director del Registro Civil de la Ciudad de México. Oral Familiar 1 Núm. Exp. 834/2024
Soberanis Ramos Orbelin vs. Arvizu Tovar Laura Olivia. Especial Familiar 1 Núm. Exp. 870/2024
Yáñez Portugal Irma. Juris. Voluntaria Familiar 1 Núm. Exp. 1207/2024

EL SECRETARIO JUDICIAL
LIC. JORGE MACÍAS SÁNCHEZ

SECRETARÍA "B"
ACUERDOS DEL 29 DE ENERO DEL 2025

Álvarez Juárez Nydia Tatiana vs. Huertas Cárdenas Kenny Orlando. Oral Familiar 1 Acdo. Núm. Exp. 728/2024.
Anaya Pedrero Yaneli Berenice. Juris. Voluntaria Familiar 1 Acdo. Núm. Exp. 1788/2024.
Arana Zetina Mario Alberto vs. Ramírez Bravo Lynloe. Especial Familiar 1 Acdo. Núm. Exp. 2/2025.
Béjarano Larios María del Refugio vs. Serrano Villalobos Roberto su Sucesión y Rivas Bobadilla Blanca Irene y Director General del Registro Civil del Estado de México. Oral Familiar 1 Acdo. Núm. Exp. 385/2024.
Camarillo Sánchez Ana Sandra vs. Alatriste Santillán Emiliano Nathanael. Especial Familiar 1 Acdo. Núm. Exp. 1118/2024.
Castillo Sánchez María Beatriz y Arias León Ignacio. Especial Familiar Caez. 1 Acdo. Núm. Exp. 152/2025.
Flores Cedeño Luis Arturo vs. Guereca María Janeiro. Juris. Voluntaria Familiar 2 Acdos. Núm. Exp. 1492/2024.
García Otento Jesús vs. Trejo Preciado Mitzy Guadalupe. Especial Familiar 1 Acdo. Núm. Exp. 158/2025.
Gómez Pedroza Sergio vs. Director General del Registro Civil de la Ciudad de México. Especial Familiar 1 Acdo. Núm. Exp. 828/2024.
Guarneros Nabor Gretel Edna vs. Manríquez Reséndiz José Valentín. Oral Familiar 1 Acdo. Núm. Exp. 298/2024.
Gutiérrez Reyes Alicia. Juris. Voluntaria Familiar 1 Acdo. Núm. Exp. 1812/2024.
Jiménez del Razo Gerardo y Altamirano Arjona Karina vs. Morales Báeza Raymundo y Álvarez Mendoza María Josefina. Oral Familiar 2 Acdos. Núm. Exp. 915/2024.
Leyva Escoto Sara y Cruz Muñiz Rubén. Especial Familiar Caez. 1 Acdo. Núm. Exp. 1518/2024.
López Huerta Martín Gerardo vs. Contreras Díaz Ma Elena. Especial Familiar 2 Acdos. Núm. Exp. 850/2024.
López Olvera Marco Antonio vs. Palafox Hernández Claudia Raquel. Especial Familiar 1 Acdo. Núm. Exp. 1822/2024.
Marques García Verde María del Pilar vs. Fernández Christlieb Félix de Jesús. Especial Familiar 2 Acdos. Núm. Exp. 1962/2024.
Mondragón Mondragón Sara Alexis vs. Nava Camela José Armando. Juic. Oral de Filia. Oral Familiar 1 Acdo. Núm. Exp. 175/2023.
Monroy de la Luz Rocío. Juris. Voluntaria Familiar 1 Acdo. Núm. Exp. 1375/2024.
Pacheco Martínez Guadalupe. Juris. Voluntaria Familiar 2 Acdos. Núm. Exp. 1332/2024.
Sotelo Rodríguez de San Miguel Catalina y Catalán Villa José Israel. Especial Familiar Caez. 1 Acdo. Núm. Exp. 42/2025.
AUDIENCIA
García Morales Lorena Alejandra vs. Combariza Rodríguez Ricardo Enrique. Acta Minima Especial Familiar. 1 Audiencia. Núm. Exp. 1485/2024.

SENTENCIA DEFINITIVA DEL 29 DE ENERO DEL 2025

García Morales Lorena Alejandra vs. Combariza Rodríguez Ricardo Enrique. Especial Familiar Sent. Def. 1 Núm. Exp. 1485/2024

LA SECRETARIA JUDICIAL
LIC. MARÍA FÉLIX SÁNCHEZ PORRAS

SECRETARÍA "C"
ACUERDOS DEL 29 DE ENERO DEL 2025

Aguilar Cordero Crucita Belén vs. Mendoza Espinoza María Concepción. Juic. Oral de Filia. Oral Familiar 1 Acdo. en Expedientillo. Núm. Exp. 1936/2024.
Cabello Olvera Karen Estefania vs. Leyva Ortiz Ricardo Antonio. Especial Familiar 1 Acdo. Núm. Exp. 1790/2024.
Castillo Fernández Arturo vs. Alejo Mondragón Daniela y (También Conocida como Castillo Alejo Daniela. Ord. Civil Oral Oral Familiar 2 Acdos. en Expedientillo. Núm. Exp. 809/2023.
Gaspar Valle Jaquelíne vs. Toledo Monroy Jorge Rodolfo. Juic. Oral de Filia. Oral Familiar 1 Acdo. Núm. Exp. 856/2021.

SOLO CONSULTA
SOLO CONSULTA
SOLO CONSULTA

González Huerta Evelyn Rocío vs. Lavastida Barrera Miguel Agustín. Especial Familiar 1 Acdo. Núm. Exp. 1746/2024.
Hernández Ayala Alinne vs. Martínez Nava Vicente. Especial Familiar 1 Acdo. Núm. Exp. 1246/2024.
Lorenzo Ramírez Bernardino vs. Blas Maximino Fausta. Especial Familiar 1 Acdo. Núm. Exp. 39/2025.
Naranjo Curicho Elvis Orlando vs. Carrillo Ramírez Jaiyenn Mercedes del Pilar. Especial Familiar 1 Acdo. Núm. Exp. 706/2024.
Ramírez Cerecero Elia Daniela vs. García Becerra Diego. Oral Familiar 1 Acdo. Núm. Exp. 43/2024.
Ramírez Trejo Isaías Tomás vs. Cruz Hernández Verónica. Especial Familiar 2 Acdos. Núm. Exp. 49/2025.
Rionda Morfín Pamela Elizabeth vs. Cuéllar Valerio Gustavo Orlando. Juic. Oral de Filia. Oral Familiar 1 Acdo. Núm. Exp. 460/2024.
Rivera García Lizbeth Karina vs. Aguilera Ramírez José de Jesús. Controversias del Orden Familiar Familiar 1 Acdo. Núm. Exp. 153/2025.
Sánchez López Juan vs. Segura González Rosalina Saturnina. Especial Familiar 1 Acdo. Núm. Exp. 33/2025.
Torres Salvador César Iván vs. Gómez Martínez Aline Berenice. Especial Familiar 1 Acdo. Núm. Exp. 46/2025.
Zamora Garduño Guillermo y Pichardo Montero Rolando. Juris. Voluntaria Familiar 1 Acdo. Núm. Exp. 1573/2024.

NO PUBLICADOS

Barrios González Rafael Everardo vs. Quiroz Benito María Alma. Especial Familiar 2 Acdos. Núm. Exp. 1590/2024.
Castro Rodríguez Abraham vs. Solares Rosales María Georgina. Especial Familiar 4 Acdos. Núm. Exp. 1413/2024.
Torres Beltrán Jesús Enrique vs. Rodríguez Hernández Nury Guadalupe. Especial Familiar 1 Acdo. Núm. Exp. 1353/2024.

AUDIENCIA

Montoya Méndez Miguel Ángel. Acta Minima Juris. Voluntaria Familiar. 1 Audiencia. Núm. Exp. 1513/2024.

LA SECRETARIA JUDICIAL
LIC. MARÍA DOLORES ÁLVAREZ QUINTERO

CUARTO DE PROCESO ORAL EN MATERIA FAMILIAR

SECRETARÍA "A"
ACUERDOS DEL 29 DE ENERO DEL 2025

Blancas Mayorga Ivonne vs. Hermenegildo Miguel Gilberto. Especial Familiar Admite. 1 Acdo. Núm. Exp. 67/2025.
Camacho García Gabriela vs. Islas Ortiz Alberto Jonathan. Especial Familiar P. 1 Acdo. Núm. Exp. 117/2025.
Chávez González Érika Ossiriz vs. Carrasco Franco Óscar Martín. Especial Familiar Nvo. Empl. 2 Acdos. Núm. Exp. 1701/2024.
Chávez Hernández Maribel vs. Pineda Benítez José Ascención. Especial Familiar Admite. 1 Acdo. Núm. Exp. 57/2025.
Cordero Ortiz José Víctor vs. Devesa Varas María Leticia. Especial Familiar Ad. 1 Acdo. Núm. Exp. 111/2025.
Córdova Vásquez Efrén Fernando vs. Hernández Huerta Kenia. Especial Familiar Copias Certificadas. 1 Acdo. Núm. Exp. 1210/2024.
Cruz Bello Helen vs. Ramos Segura Adriel Germán. Especial Familiar Admite. 1 Acdo. Núm. Exp. 7/2025.
Domínguez Escoto María del Carmen vs. Díaz Hernández Fernando. Especial Familiar Cop 331. 1 Acdo. Núm. Exp. 841/2024.
Figueroa Torres Rocío vs. Cortés Pérez Alfredo. Especial Familiar 1 Acdo. Núm. Exp. 1351/2024.
Flores Rubalcaba María Teresa vs. Lazcano Infante Julio Hipólito. Especial Familiar 1 Acdo. Núm. Exp. 864/2024.
Gómez Silva Cecilia vs. Hernández Ojeda Diego. Especial Familiar Fecha 272- B. 1 Acdo. Núm. Exp. 867/2024.
Gutiérrez Escalona Álvaro vs. Rojas Gutiérrez Lucía Vanesa. Especial Familiar Nvo. Emp. 1 Acdo. Núm. Exp. 1654/2024.
Guzmán Osorno Kevin Jesús vs. Alvarado Campos Douglas. Especial Familiar Ad. 1 Acdo. Núm. Exp. 110/2025.
López Quesada Gabriela María del Carmen. Juris. Voluntaria Oral Oral Familiar 2 Acdos. Núm. Exp. 540/2024.
Macedo Álvarez Gustavo vs. López González Jacqueline. Oral Familiar 1 Acdo. Núm. Exp. 844/2023.
Medina Villafranco Gisell vs. González de Los Santos Hugo Ángel. Especial Familiar G Off. 1 Acdo. Núm. Exp. 1170/2024.
Mendoza Pérez Martín Alberto vs. Ruíz Lozada Karina Berenice. Juic. Oral de Filia. Oral Familiar 1 Acdo. Núm. Exp. 534/2024.
Morales Reséndiz July Lizeth vs. Romero Chávez José Antonio. Juic. Oral de Filia. Oral Familiar Cj. 1 Acdo. Núm. Exp. 170/2024.
Muciño Aguilar María Fernanda vs. Soto Nava Eduardo. Especial Familiar 2 Acdos. Núm. Exp. 674/2024.
Núñez Huitrón Julieta vs. Montaño Ochoa Ismael. Especial Familiar Fecha 272- B. 1 Acdo. Núm. Exp. 644/2024.
Olalde Bolaños María del Socorro vs. Cortés Amarillas José Martín. Especial Familiar 1 Acdo. Núm. Exp. 21/2025.
Otero Cadavid Andrés Enrique y Quintero Ayala Sharon Cynthya. Especial Familiar 2 Acdos. Núm. Exp. 1874/2024.
Padilla Pérez María del Pilar. Juris. Voluntaria Familiar 1 Acdo. Núm. Exp. 1134/2021.
Ramos García Tanya. Juris. Voluntaria Familiar 1 Acdo. Núm. Exp. 1751/2024.
Rodríguez Cuevas José y Facundo Raymundo Carolina. Especial Familiar Acta Minima Aj. 1 Acdo. Núm. Exp. 14/2025.
Sánchez López Blanca Azucena vs. Valdés López Andrés Urbano. Ord. Civil Oral Oral Familiar Contestación. 1 Acdo. Núm. Exp. 1394/2024.
Segura Huitzil Salvador Misael vs. González Trujano Aidé Marissa. Especial Familiar Admite F G Of G. 1 Acdo. Núm. Exp. 24/2025.
Vázquez Preza Nelida Abigail vs. Aguirre de la Cruz César Eduardo Fidel. Oral Familiar Reb y Ap. 1 Acdo. Núm. Exp. 724/2024.
Xicali Álvarez Juan Carlos vs. Téllez Martínez Ana Karen. Especial Familiar Nvo. Emp. 1 Acdo. Núm. Exp. 1674/2024.

AUDIENCIAS

Loredo González Lizette vs. Monroy Trujillo Abraham. Aud. de Juic. Especial Familiar. 1 Audiencia. Núm. Exp. 1907/2024.
Otero Cadavid Andrés Enrique y Quintero Ayala Sharon Cynthya. Aud. de Juic. Especial Familiar. 1 Audiencia. Núm. Exp. 1874/2024.

SENTENCIA DEFINITIVA DEL 29 DE ENERO DEL 2025

Velázquez Hernández Rocío del Pilar y Ochoa Alejos José Rodolfo. Especial Familiar Sent. Def. 1 Núm. Exp. 1934/2024

LA SECRETARIA JUDICIAL
LIC. REYNA EMILIA CRESPO AGUILAR

SECRETARÍA "B"
ACUERDOS DEL 29 DE ENERO DEL 2025

Alfaro Arias Jonathan Bladimir vs. Hernández Hernández Yael. Especial Familiar 1 Acdo. Núm. Exp. 1965/2024.
Almaraz Cárdenas Shitlaly Monserratt vs. Villegas Romero Luis Alberto. Oral Familiar 1 Acdo. Núm. Exp. 638/2024.
Arvizu Martínez Víctor Hugo vs. Medina Miranda Martha Cecilia. Especial Familiar Des Prev. 1 Acdo. Núm. Exp. 45/2025.
Cerón Jiménez María Guadalupe vs. Sánchez Álvarez Norberto. Especial Familiar 1 Acdo. Núm. Exp. 1812/2024.
Cruz López Mara Joselyn vs. Rangel Martínez José Omar. Juic. Oral de Filia. Oral Familiar Rem a Sala. 1 Acdo. Núm. Exp. 225/2023.
Franco Jurado María de Los Ángeles y Games Hernández Rodrigo. Especial Familiar Rat. 1 Acdo. Núm. Exp. 1842/2024.
García Martínez Abigail Denisse vs. Cruz Segura Alejandro. Especial Familiar P. 1 Acdo. Núm. Exp. 120/2025.
González Garduño Rosario de Fátima vs. Briseño Deciga Juan Manuel. Especial Familiar Cecofam. 1 Acdo. Núm. Exp. 762/2024.
Hernández Bautista Berenice vs. Trinidad Ruíz Víctor Martín. Especial Familiar D. 1 Acdo. Núm. Exp. 122/2025.
López Solís Lourdes vs. Rivera Martínez José Luis. Especial Familiar Dev Documentos. 1 Acdo. Núm. Exp. 1912/2024.
Martínez Godínez Janett Stephany vs. Salazar Durán Héctor. Especial Familiar D. 1 Acdo. Núm. Exp. 1145/2024.
Martz de la Vega Ingrid vs. Luque Monroy Rodrigo. Especial Familiar P. 1 Acdo. Núm. Exp. 115/2025.
Mora Castro Silvia Araceli vs. Molina Pantaleon Fernando. Especial Familiar 1 Acdo. Núm. Exp. 1832/2024.
Mora Pérez Nohemí vs. Martínez Hernández Luis Mario. Especial Familiar Nvo. Emp. 1 Acdo. Núm. Exp. 1402/2024.
Olvera Martínez José Alberto vs. Martínez Vicente Irene. Especial Familiar Archivo. 1 Acdo. Núm. Exp. 72/2025.
Oropeza Martínez Raúl y Arriaga Pérez Luz María. Especial Familiar P. 1 Acdo. Núm. Exp. 112/2025.
Ponce Zepeda Estefany Josefina vs. Luengas Téllez Cristoper. Especial Familiar 1 Acdo. Núm. Exp. 1068/2024.

SOLO CONSULTA

Praxediz Hernández Gabriela vs. Medina Mitre Miguel. Especial Familiar Ad. 1 Acdo. Núm. Exp. 108/2025.
Reynoso Chávez María del Carmen vs. De Paz Zúñiga Valentín Wenceslao. Especial Familiar Nvo. Emp. 1 Acdo. Núm. Exp. 1092/2024.
Rojas Hernández Guadalupe Anel vs. Arzaluz González Óscar Hiram. Especial Familiar Fecha de Audiencia. 2 Acdos. Núm. Exp. 1182/2024.
Sánchez Suárez Viridiana y Aedo Santos Francisco Javier. Juris. Voluntaria Familiar Uga Cer. 1 Acdo. Núm. Exp. 82/2024.
Torres Camacho María Olivia. Juris. Voluntaria Familiar Archivo. 1 Acdo. Núm. Exp. 1678/2024.
Torres Reyna Mariana vs. Pérez Martínez Filiberto. Especial Familiar Nvo. Emp. 1 Acdo. Núm. Exp. 978/2024.
Vázquez Muñoz Carlos Aarón vs. Mendoza López María Fernanda. Especial Familiar Admite. 1 Acdo. Núm. Exp. 1892/2024.

LA SECRETARIA JUDICIAL POR MINISTERIO DE LEY
LIC. ANDREA MAGDALENA PARADA QUEZADA

SECRETARÍA "C"
ACUERDOS DEL 29 DE ENERO DEL 2025

Díaz Alonso Martha Angélica vs. De la Cruz de Ávila Hugo Francisco. Especial Familiar 15 Días. 2 Acdos. Núm. Exp. 66/2025.
Ferreira Mondragón Alejandrina Grisell vs. López Luarca Juan Carlos. Ord. Civil Familiar Fecha Prel Pl. 1 Acdo. Núm. Exp. 830/2024.
Fuentes García Jaime vs. Villanueva Luis Diana. Ord. Civil Familiar Minuta. 1 Acdo. Núm. Exp. 39/2023.
García Hernández Berenice Elena. Juris. Voluntaria Familiar Rsc. 1 Acdo. Núm. Exp. 300/2024.
González Badajos Guillermo vs. Mendoza Pérez Flor Teresa. Especial Familiar P. 1 Acdo. Núm. Exp. 116/2025.
Hernández Cruz Ángel Nicolás y Migoni Godínez Miriam Aketzalli. Especial Familiar N Fecha Aud. J. 1 Acdo. Núm. Exp. 1906/2024.
Jiménez Castellanos Mayra vs. Mendoza Reyes Narciso. Ord. Civil Familiar 1 Acdo. Núm. Exp. 1949/2024.
Lara Fonseca Carolina vs. Ramírez Escamilla Edgar Alberto. Ord. Civil Oral Oral Familiar 1 Acdo. Núm. Exp. 1286/2024.
Piña Segura María de Lourdes vs. Hernández Escobar Javier. Especial Familiar P. 1 Acdo. Núm. Exp. 103/2025.
Reynoso Ayala Pamela Ayerim vs. Flores Luevano Álvaro Eduardo. Especial Familiar 2 Acdos. Núm. Exp. 393/2023.
Romero Ruíz Yasmín vs. Reséndiz Montoya Salvador. Especial Familiar 1 Acdo. Núm. Exp. 113/2025.
Vázquez Cervantes Omar vs. Fernández Piña Sandra Dalíla. Especial Familiar 15 Días. 2 Acdos. Núm. Exp. 1883/2024.
Zúñiga Colín Fátima Margarita vs. González Aupart Juan Luis. Especial Familiar Med Prov. 1 Acdo. Núm. Exp. 1493/2024.
Lo García Dorado Melissa Leonarda vs. Mario Sánchez Aranda. Juic. Oral de Filia. Oral Familiar Fecha Aud. J. 1 Acdo. Núm. Exp. 276/2021.

AUDIENCIAS

Colín Iniesta Martha Yesenia vs. Guerrero González Jonathan Pedro. Aud. de Dictado de Sent Ord. Civil Oral Oral Familiar. 1 Audiencia. Núm. Exp. 1303/2024.
Hernández Ramírez José Daniel vs. Ortega Capetillo Sandra. Aud. Prelim. Ord. Civil Familiar. 1 Audiencia. Núm. Exp. 1466/2024.

LA SECRETARIA JUDICIAL
LIC. ANDREA MAGDALENA PARADA QUEZADA

QUINTO DE PROCESO ORAL EN MATERIA FAMILIAR

SECRETARÍA "A"
ACUERDOS DEL 29 DE ENERO DEL 2025

González Mares José Eduardo y González Mago Tlalli Mei. Juris. Voluntaria Familiar Desechamiento. 1 Acdo. Núm. Exp. 187/2025 Principal.
González Montaño Francisco vs. González Zamora Sulyn y Zamora María de Los Ángeles. Oral Familiar Acuse de Recibo Autos Originales. 1 Acdo. en Amparo. Núm. Exp. 361/2021 Amparo Directo.
Ortiz Sánchez Natalia. Juris. Voluntaria Familiar Remite Auto. 2 Acdos. Núm. Exp. 197/2025 Principal.
Pineda Aurora. Juris. Voluntaria Familiar Nueva Cuenta Expedientillo. 1 Acdo. Núm. Exp. 1677/2024.
Rivera Torres Elizabeth vs. Love Becerril Rubén. Ord. Civil Oral Oral Familiar Acompañamiento. 1 Acdo. Núm. Exp. 1931/2024.
Sánchez López América Azucena vs. Fischer Barrera Huemac. Ord. Civil Oral Oral Familiar Nueva Cuenta. 1 Acdo. Núm. Exp. 1927/2024.
Velasco Mendoza Gloria. Juris. Voluntaria Familiar Recibe Doc. 1 Acdo. Núm. Exp. 821/2024.
Vives Rendón René vs. García Estrada Radakarla Viridiana. Oral Familiar Amparo Informe Con Justificación. 1 Acdo. en Amparo. Núm. Exp. 411/2019 Amparo 1318/2024-I.

NO PUBLICADOS

Caballero Mata Víctor Manuel y Mejía Cortés Cecilia Yareli. Juris. Voluntaria Oral Oral Familiar Expdllo. Reserva. 1 Acdo. Núm. Exp. 674/2024.
García Flores Diana vs. Rodríguez Matías Eduardo. Oral Familiar Rebeldia. 1 Acdo. Núm. Exp. 867/2024.
Goroztieta Baltazar Arturo Jahir vs. Salas Cervantes Fabiola. Oral Familiar Autr. Sicor. 3 Acdos. Núm. Exp. 1044/2024.
Hernández Ortega Ismael vs. Bernal Sánchez Ma. Alicia y Nava González Miguel. Juic. Oral de Filia. Oral Familiar Expedientillo. 1 Acdo. en Expedientillo. Núm. Exp. 281/2021 Expedientillo.
Mejía Badillo Maite vs. Amaya Pérez Roberto Agustín. Oral Familiar Desahogo de Vista Actora. 2 Acdos. Núm. Exp. 1084/2024.
Rivera Torres Elizabeth vs. Love Becerril Rubén. Ord. Civil Oral Oral Familiar Exhibe Atestados. 3 Acdos. Núm. Exp. 1931/2024.
Rizo Rizo Lorena vs. Rueda Carrillo Gabriel. Juic. Oral Especial de Pérd. de la Patria Potest. Oral Familiar Admisorio. 1 Acdo. Núm. Exp. 1917/2024 Principal.
Segura Romero Araceli vs. González Martínez Abraham. Ord. Civil Oral Oral Familiar Admisorio. 1 Acdo. Núm. Exp. 1764/2024.
Silva Carreras Francisco Javier y Rivera Romero Roberto. Juris. Voluntaria Familiar Minuta. 3 Acdos. Núm. Exp. 1317/2024.
Velasco Mendoza Gloria. Juris. Voluntaria Familiar Minutas. 2 Acdos. Núm. Exp. 821/2024.

AUDIENCIA NO PUBLICADA

Velasco Mendoza Gloria. Acta Minima de Aud. Juris. Voluntaria Familiar. 1 Audiencia. Núm. Exp. 821/2024.

SENTENCIA DEFINITIVA DEL 29 DE ENERO DEL 2025

Rosas Sánchez Ana Karen vs. Morales Cortez Erik Ricardo. Ord. Civil Oral Oral Familiar Sent. Def. 1 Núm. Exp. 1134/2024

EL SECRETARIO JUDICIAL
LIC. ALEJANDRO SEVILLA TALAVERA

SECRETARÍA "B"
ACUERDOS DEL 29 DE ENERO DEL 2025

Fierro Islas Héctor Armando vs. Páez Ramírez Guadalupe Betzabeth. Especial Familiar Glose Expedientillo. 1 Acdo. Núm. Exp. 1362/2024.
Gloria Barrera Fredi y Giles Zamora Erendira Daniela. Ord. Civil Oral Oral Familiar Asistente de Menor. 1 Acdo. Núm. Exp. 12/2024.
Manrique Díaz María Alma del Mar vs. Montenegro Paredes Eduardo. Especial Familiar Glose Expdllo. Manfiestaciones. 1 Acdo. Núm. Exp. 1352/2024.
Trejo Hernández Ma del Carmen. Juris. Voluntaria Familiar Auto. 1 Acdo. Núm. Exp. 1938/2024.

NO PUBLICADOS

Cababie Buzali Daniela vs. Levy Yermia David. Ord. Civil Oral Oral Familiar Manifestaciones. 1 Acdo. Núm. Exp. 1632/2024.
Castillo Cervantes Israel vs. Ávila Mata Maribel Victoria. Ord. Civil Oral Oral Familiar Admisión. 2 Acdos. Núm. Exp. 1965/2024.
Gordillo Escalante Xitlalli Pilar vs. Cirilo Tolentino Erick Saúl. Especial Familiar Ced. Sin Diligenciar. 1 Acdo. Núm. Exp. 1728/2024.
Grijalva Doras Susana vs. Director General del Registro Civil de la Ciudad de México. Oral Familiar Exhibe Documentos Originales. 1 Acdo. Núm. Exp. 1185/2023.
Luna Vital Norma Érika vs. C Director General del Registro Civil de la Ciudad de México. Ord. Civil Familiar Nueva Cédula. 1 Acdo. Núm. Exp. 1398/2024.
Padilla García Marcos Sergio vs. Ledesma Flores Alejandra. Ord. Civil Oral Oral Familiar Admisión. 1 Acdo. Núm. Exp. 98/2025.

SOLO CONSULTA
SOLO CONSULTA
SOLO CONSULTA

Ruíz Sánchez Norma Alicia vs. Narciso Rumualdo Víctor. Ord. Civil Oral Oral Familiar Prevención. 1 Acdo. Núm. Exp. 88/2025.
Soto López Daniel vs. Bobadilla Hernández Wendy Marlene. Ord. Civil Oral Oral Familiar Prevención. 1 Acdo. Núm. Exp. 92/2025.
Trejo Hernández Ma del Carmen. Juris. Voluntaria Familiar Admisión. 1 Acdo. Núm. Exp. 1938/2024.
AUDIENCIA
Gloria Barrera Fredi y Giles Zamora Erendira Daniela. Acta Minima Aud. Juic. Ord. Civil Oral Oral Familiar. 1 Audiencia. Núm. Exp. 12/2024.

SENTENCIA DEFINITIVA DEL 29 DE ENERO DEL 2025

Gloria Barrera Fredi y Giles Zamora Erendira Daniela. Ord. Civil Oral Oral Familiar Sent. Def. 1 Núm. Exp. 12/2024

LA SECRETARIA JUDICIAL
LIC. SILVIA MONROY RODRÍGUEZ

SECRETARÍA "C"
ACUERDOS DEL 29 DE ENERO DEL 2025

Cuetara Canale Ricardo y Barradas Cano Mónica Adriana. Especial Familiar Auto. 2 Acdos. Núm. Exp. 1549/2024 Principal.
Martínez Ramos Miriam y Flores Ochoterena Le Nain. Especial Familiar Desahogo de Requerimiento y Fecha Aud. Juicio. 1 Acdo. Núm. Exp. 1546/2024.
Mirón Torres Carol Natieli vs. Director General del Registro Civil del Municipio de Jonacatepec de Leandro Valle Estado de Morelos y Soriano Trejo José Carlos. Ord. Civil Oral Oral Familiar Resolución Sala. 1 Acdo. Núm. Exp. 1636/2024.
Salvador Uribe María Inés vs. Mendoza Prado Raúl. Especial Familiar Autoriza Sicor. 2 Acdos. Núm. Exp. 1516/2024.
NO PUBLICADOS
Alfaro Bautista Carlos vs. Rodríguez Leyva Diana. Ord. Civil Oral Oral Familiar Admisión. 1 Acdo. Núm. Exp. 1890/2024.
Andrade Castillo Jenipher Sarahi vs. Gutiérrez Rodríguez Gerardo Ignacio. Ord. Civil Oral Oral Familiar Prevención. 1 Acdo. Núm. Exp. 106/2025.
Andrade González Alma Guadalupe vs. Quintana Regalado María del Carmen. Especial Familiar Prevención. 1 Acdo. Núm. Exp. 89/2025.
Antonio Rosales Óscar vs. De la Barrera Basilio Bárbara. Ord. Civil Oral Oral Familiar Prevención. 1 Acdo. Núm. Exp. 113/2025.
Ayala López Iluit Yoali y Rodríguez Hernández Milton Carlos. Especial Familiar Admisión. 1 Acdo. Núm. Exp. 99/2025.
Frausto Ortiz Jocelyn Itzel vs. Suro Vallejo Héctor Daniel. Ord. Civil Oral Oral Familiar Admisión. 1 Acdo. Núm. Exp. 123/2025.
Labonne Reyes Pedro vs. Díaz Calzada Silvia Araceli. Especial Familiar Prevención. 1 Acdo. Núm. Exp. 119/2025.
Ortiz Oropeza Víctor Hugo vs. Pérez Garduño Alida. Especial Familiar Prevención. 1 Acdo. Núm. Exp. 103/2025.
Ramírez Corona Guadalupe vs. Ochoa Reyes Cornelio. Especial Familiar Prevención. 1 Acdo. Núm. Exp. 96/2025.
Rodríguez Herrera Roberto. Juris. Voluntaria Familiar Prevención. 1 Acdo. Núm. Exp. 86/2025.
Salvador Uribe María Inés vs. Mendoza Prado Raúl. Especial Familiar Informe Primera Sria. 1 Acdo. Núm. Exp. 1516/2024.
Terán Soria Luis Arcadio vs. Gaytán Rangel Mayra Yazmín. Ord. Civil Oral Oral Familiar Nva Cta Expedientillo. 2 Acdos. Núm. Exp. 783/2024.
Valencia Mosco Elizabeth vs. Marín Villela José Joel. Ord. Civil Oral Oral Familiar Desecha. 2 Acdos. Núm. Exp. 1903/2024.
AUDIENCIAS
Compani Cruz Rosa vs. Acuña Gutiérrez Jorge Edgar. Acta Minima de Aud. de Sent. Especial Familiar. 1 Audiencia. Núm. Exp. 723/2024.
Jiménez López Alejandro David vs. Serrano Muñoz Julia. Acta Minima de Junta Anticipada Oral Familiar. 1 Audiencia. Núm. Exp. 449/2024.
NO PUBLICADO
Guerrero Torrijos María del Rosario vs. Martínez García Vicente. Acta Minima de Aud. de Sent. Especial Familiar. 1 Audiencia. Núm. Exp. 1033/2024.
NO PUBLICADO
Guerrero Torrijos María del Rosario vs. Martínez García Vicente. Especial Familiar Sent. Def. 1 Núm. Exp. 1033/2024

SENTENCIA DEFINITIVA DEL 29 DE ENERO DEL 2025

Compani Cruz Rosa vs. Acuña Gutiérrez Jorge Edgar. Especial Familiar Sent. Def. 1 Núm. Exp. 723/2024

LA SECRETARIA JUDICIAL
LIC. YARA KARIN ZAMORA BLANCAS

SEXTO DE PROCESO ORAL EN MATERIA FAMILIAR

SECRETARÍA "A"
ACUERDOS DEL 29 DE ENERO DEL 2025

Alatriste Soto Yazmín vs. Urbano Rojas Francisco Javier. Especial Familiar T- Cont Of. 1 Acdo. Núm. Exp. 1644/2024.
Alcantar Pérez Javier vs. Dimas Martínez Berenice Ofelia. Juic. Oral de Filia. Oral Familiar Reserva Contestación. 1 Acdo. Núm. Exp. 1467/2024.
Amaya Andrade Susana vs. Rosado Pabst Alejandro. Ord. Civil Oral Oral Familiar Dada Cuenta. 1 Acdo. Núm. Exp. 404/2024.
Amaya Galván Adriana. Juris. Voluntaria Familiar T- Of Imss. 1 Acdo. Núm. Exp. 1627/2024.
Barbero Ibarrola Óscar Alonso y Martínez Ordaz María Sofía. Ord. Civil Oral Oral Familiar T- Archivo. 1 Acdo. Núm. Exp. 567/2024.
Blanco López Korina vs. García Zúñiga Héctor Gabriel. Especial Familiar T- Archivo. 1 Acdo. Núm. Exp. 1957/2024.
Bustos Constantina. Juris. Voluntaria Familiar Fecha Aud. de Juicio. 6 Acdos. Núm. Exp. 1597/2024.
Coria Gómez Corinna vs. Ortiz Velázquez Rogelio Federico. Juic. Oral de Filia. Oral Familiar Sent. Segunda Instancia. 1 Acdo. Núm. Exp. 770/2023.
Cruz López Angélica y Aquino Vázquez Rodrigo. Especial Familiar T- Archivo. 1 Acdo. Núm. Exp. 1170/2023.
Esoinosa Lemus Zoraida Mireya vs. Arvea Cruz Jéssica Sarahi y Velázquez Espinosa Edgar Alejandro y Vázquez Sánchez Francisco Javier. Ord. Civil Oral Oral Familiar T- Informe Cecofam. 1 Acdo. Núm. Exp. 177/2022.
Flores Noria Yuleni vs. Romero Pérez Héctor Miguel. Especial Familiar T- Archivo. 1 Acdo. Núm. Exp. 1844/2024.
Gálvez Carmona Lia Malibe vs. Osante Espinosa Ricardo vs. Gálvez Carmona Eva Cristina. Juic. Oral de Filia. Oral Familiar Se Exhibe Cuestionario. 2 Acdos. Núm. Exp. 810/2023.
García Vega Alejandra Diana vs. Altamirano Fuentes Miguel Ángel. Juic. Oral de Filia. Oral Familiar Se Ordena Oficio Al Consejo para Exención. 1 Acdo. Núm. Exp. 71/2024.
González García Salvador vs. Romero Velarde Irving. Especial Familiar Manifestaciones. 1 Acdo. Núm. Exp. 1841/2024.
González García María de la Luz vs. Moreschi Avendaño Franco. Oral Familiar T- Archivo. 1 Acdo. Núm. Exp. 117/2025.
Guerra Intriago Estela vs. Aguirre Martínez Abraham. Ord. Civil Oral Oral Familiar Minuta. 2 Acdos. Núm. Exp. 1047/2024.
Jiménez Olivera Liksandy y García González Erik. Ord. Civil Oral Oral Familiar Turno a Sentencia. 1 Acdo. Núm. Exp. 781/2024.
López Zúñiga Rebeca y Ernesto Segura Couret. Ord. Civil Oral Oral Familiar Se Dejan a Salvo Derechos. 1 Acdo. Núm. Exp. 910/2016.
Martínez Velasco Óscar Enrique. Ord. Civil Oral Oral Familiar Regularización. 3 Acdos. Núm. Exp. 1017/2024.
Olvera Téllez Diana Janet vs. González Escalona José Uriel. Especial Familiar Desahogo de Requerimiento / Se Ordena Notificación. 1 Acdo. Núm. Exp. 1711/2024.
Oria Salvador José Alberto vs. Montes Don Diego Ángela Fernanda. Especial Familiar T- Ord Of Rc. 1 Acdo. Núm. Exp. 737/2022.
Palomino Galindo Jair de Jesús vs. Rojas Vargas Adriana y Alcázar Ortiz José. Juic. Oral de Filia. Oral Familiar Manifestaciones. 2 Acdos. Núm. Exp. 107/2024.
Pimentel Ugalde Ana de Los Ángeles vs. Director General del Registro Civil de la Ciudad de México. Ord. Civil Oral Oral Familiar T- Archivo. 1 Acdo. Núm. Exp. 727/2024.
Vázquez López Alfonso vs. Corral Rivero María Elena. Especial Familiar T- Subsanación. 1 Acdo. Núm. Exp. 1544/2024.
Velázquez Bautista Marco Polo vs. Meneses Valdez Edgar y Méndez Verde Yabel. Juic. Oral de Filia. Oral Familiar Primera Apelación. 2 Acdos. Núm. Exp. 247/2023.

SOLO CONSULTA
SOLO CONSULTA
SOLO CONSULTA

Venegas Campos Lucero Fabiola vs. Chavarría Ramírez Miguel Zoe. Ord. Civil Oral Oral Familiar T- Informe Cecofam. 3 Acdos. Núm. Exp. 341/2022.
Villarreal Coello Ángela vs. González Andrés Rogelio. Especial Familiar Cómputo. 2 Acdos. Núm. Exp. 1391/2024.
AUDIENCIA
Márquez Cisneros Itzel Stephanie. Acta Minima Juris. Voluntaria Familiar. 1 Audiencia. Núm. Exp. 264/2024.
NO PUBLICADO
Pérez Palacios Rodríguez Samantha vs. Gómez Figueroa Sigfrido Ricardo. Acta Minima de Aud. Prelim. Segunda Fase Ord. Civil Oral Oral Familiar. 1 Audiencia. Núm. Exp. 957/2024.

SENTENCIAS DEFINITIVAS DEL 29 DE ENERO DEL 2025

Márquez Cisneros Itzel Stephanie. Juris. Voluntaria Familiar Setencia Def. 1 Núm. Exp. 264/2024
Olguín Rosales Evelin vs. Valencia Granados Jorge Daniel. Ord. Civil Oral Oral Familiar Setencia Def. 1 Núm. Exp. 1014/2024

EL SECRETARIO JUDICIAL
LIC. JOSÉ MIGUEL VELÁZQUEZ DURÁN

SECRETARÍA "B"
ACUERDOS DEL 29 DE ENERO DEL 2025

Alba Raigosa María del Carmen vs. Hernández Garduño Roberto. Oral Familiar T. Cita Registro Cvil. 1 Acdo. Núm. Exp. 628/2022.
Álvarez Cazares Magdalena vs. Hernández Castillo José Roberto. Especial Familiar Prevención. 1 Acdo. Núm. Exp. 162/2025.
Bernal Gómez Tania vs. Cabrera Galván Edgar. Oral Familiar T. Desechado por No Desagar Prevención. 1 Acdo. Núm. Exp. 50/2025.
Calderón Martínez Enrique vs. Escárcega Romero Itzel. Oral Familiar T. Minuta Uga. 1 Acdo. Núm. Exp. 305/2022.
Cano González Ana Rosa vs. Martínez Ávila Francisco Javier. Especial Familiar T. Informe/Concluido. 1 Acdo. Núm. Exp. 1225/2024.
Cantarell Rabadán Lesly vs. Arocha Enzastiga Óscar Alejandro. Especial Familiar T. Minuta. 2 Acdos. Núm. Exp. 975/2024.
Colín Apango Esperanza vs. Director General del Registro Civil de la Ciudad de México. Oral Familiar T. Archivo/Sentencia. 1 Acdo. Núm. Exp. 318/2024.
Corona Sánchez Angélica Alejandra vs. Colín Torres Abraham. Oral Familiar T. Manifestaciones. 1 Acdo. Núm. Exp. 950/2021.
Cortés Sánchez Edgar Alfredo vs. Mandujano Hernández Ana Gabriela. Especial Familiar T. Notif. Div. Uni. 1 Acdo. Núm. Exp. 1438/2024.
Cruz Rojas Kardia vs. García Flores Eduardo Alejandro. Especial Familiar T. Estese. 1 Acdo. Núm. Exp. 658/2024.
De la Torre Espadas Diana vs. Guerrero Acosta Fabián Alejandro. Oral Familiar Minuta Diligenciada. 1 Acdo. Núm. Exp. 212/2022.
Del Pilar Colima Minelia vs. Nava Garibay Rafael Luis. Especial Familiar T. Archivo No Se Admitió a Trámite. 1 Acdo. Núm. Exp. 1702/2024.
Díaz Bravo Francisco Javier vs. Inés Gómez Mont Arena. Ord. Civil Familiar Expdllo. Relacionado y Se Remite a Diverso Acdo. en Cuad. de Amparo. 1 Acdo. en Amparo. Núm. Exp. 85/2020 Amparo Indirecto 1080/2024.
Espejel Torres Marco Antonio. Oral Familiar Notif. Llegada. 1 Acdo. Núm. Exp. 198/2018.
Flores Gómez Paulino. Juris. Voluntaria Familiar Desechado. 1 Acdo. Núm. Exp. 195/2025.
García Nava Graciela vs. Rodríguez Reséndiz Adolfo. Especial Familiar E. Sobreimiento. 1 Acdo. Núm. Exp. 1458/2024.
García Rangel Graciela vs. Gallegos Morales Rafael. Especial Familiar T. Archivo/No Se Admitió a Trámite. 1 Acdo. Núm. Exp. 1920/2024.
Garduño Calderón Gabriel vs. Reynaud Álvarez María de Los Ángeles. Especial Familiar T. Notif. Div. Uni. 1 Acdo. Núm. Exp. 1448/2024.
Gutiérrez Gutiérrez Alejandro Enrique. Juris. Voluntaria Familiar Desechado. 1 Acdo. Núm. Exp. 165/2025.
Hernández Islas Diana Luisa vs. Barroso Anaya Alejandro. Especial Familiar T. Reserva Contestación Div. Uni, Falta Ced. 1 Acdo. Núm. Exp. 835/2024.
Hernández Juárez José Juan vs. Hernández Reséndiz José Fernando. Ord. Civil Oral Oral Familiar T Exhib Sent. 1 Acdo. Núm. Exp. 335/2024.
Hernández López Ignacio vs. Jiménez Jiménez Elizabeth. Especial Familiar T. Certificación Uga. 1 Acdo. Núm. Exp. 852/2024.
Hernández Vega Óscar y Otra y Rodríguez Hernández Noemí vs. Óscar Uriel Hernández Rodríguez y Mireles Hernández Martha Vanessa vs. Mireles Morales Víctor Jesús. Oral Familiar T. Certificación Uga. 1 Acdo. Núm. Exp. 342/2021.
Hilario Ibáñez Sara vs. Farías Tapia Alejandro Alberto. Especial Familiar T. Archivo/Sentencia. 1 Acdo. Núm. Exp. 320/2024.
Hinojoza Ruíz Hilario vs. Camacho Mosqueda Asenet. Especial Familiar T. Desechado por No Desagar Prevención. 1 Acdo. Núm. Exp. 65/2025.
Horta Márquez Karla Yanet vs. Hernández Hernández Edwing Daniel. Especial Familiar T. Billete. 2 Acdos. Núm. Exp. 1078/2024.
Juárez Martínez Ricardo vs. Téllez Martínez Stephany Carolina. Especial Familiar T. Sobreseimiento. 1 Acdo. Núm. Exp. 602/2024.
López García Danya Gabriela y Mateus Álvarez Nelson Andrés. Juris. Voluntaria Familiar Desechado. 1 Acdo. Núm. Exp. 182/2025.
López Olvera Irma Ixchel vs. Becerra Correa Lefteri. Especial Familiar Rebeldia Div. Uni/Sentencia. 1 Acdo. Núm. Exp. 868/2024.
Martínez García Luis Ariel vs. Andrade Guerrero Elsa María. Especial Familiar T. Desechado por No Desagar Prevención. 1 Acdo. Núm. Exp. 48/2025.
Martínez Mercado Esteban vs. Aguirre Ramírez Lina. Especial Familiar T. Oficio. 1 Acdo. Núm. Exp. 728/2024.
Matamoros Carmona Juana Leticia. Juris. Voluntaria Familiar T. Llegada. 1 Acdo. Núm. Exp. 35/2024.
Medina Sánchez María Teresa vs. López Hernadez José Luis vs. Medina Sánchez Amalia y Medina Sánchez Araceli y Sánchez Valdez María Elena y Medina Sánchez Amalia y Sánchez Centeno Enrique. Juic. Oral de Filia. Oral Familiar T. Psicología. 1 Acdo. Núm. Exp. 78/2015.
Moreno Dalia María vs. Vargas Sánchez César Gerardo. Oral Familiar T. Cer Uga Of. 1 Acdo. Núm. Exp. 108/2024.
Nava Romero Carolina vs. Hernández Vargas Giancarlo Daniel. Especial Familiar T. Ratifican/Sentencia. 1 Acdo. Núm. Exp. 1692/2024.
Navarro Arias Diana Daniela vs. Alvarado Jiménez Gabriel. Especial Familiar T. Reserva Contestación Div. Uni, Falta Ced. 1 Acdo. Núm. Exp. 1698/2024.
Ojeda Flores Adriana Melissa y Ojeda Flores Fátima Romina vs. Camacho Rodríguez Juan Alberto. Ord. Civil Oral Oral Familiar T. Recoge Doc. 1 Acdo. Núm. Exp. 395/2023.
Parra Caballero Eduardo Antonio vs. Guillén Rodríguez Claudia Victoria. Especial Familiar T. Archivo/Sentencia. 1 Acdo. Núm. Exp. 342/2024.
Pereda Ogazon Verónica Itzel vs. Hernández Patiño César Ehecatl. Especial Familiar T. Desechado por No Desagar Prevención. 1 Acdo. Núm. Exp. 55/2025.
Reza Gómez Miguel Ángel vs. López Hernández María Judith. Especial Familiar T. Cer Uga Of. 1 Acdo. Núm. Exp. 1492/2024.
Rodríguez Bobadilla Miriam vs. González Carmona Joel. Ord. Civil Oral Oral Familiar T. Certificación Uga. 1 Acdo. Núm. Exp. 592/2024.
Rodríguez Godínez José Jacobo vs. Luna Méndez Tonathzin y Villeda Chávez Diego Eduardo vs. Silva Peralta Susana. Oral Familiar T. Minuta Uga. 1 Acdo. Núm. Exp. 452/2022.
Rodríguez Romero Rocío vs. Pacheco González Jaime. Especial Familiar Prevención. 1 Acdo. Núm. Exp. 155/2025.
Sánchez Arjona Elizabeth vs. Vargas Dávila Julio Enrique. Especial Familiar T. Certificación Uga. 1 Acdo. Núm. Exp. 112/2024.
Sánchez Jiménez Elvia vs. Jiménez Ramírez Felipe. Especial Familiar T. Desechado por No Desagar Prevención. 1 Acdo. Núm. Exp. 68/2025.
Soto Rojas Sairi Itchel vs. Mendoza Mota Juan Gerardo. Especial Familiar T. Notif. Div. Uni. 1 Acdo. Núm. Exp. 1435/2024.
Tiburcio Gutiérrez Hipólito vs. Pérez Lastra Liana. Especial Familiar Archivo/Sobreseimiento. 1 Acdo. Núm. Exp. 1725/2024.
Valdéspino Castro Mario Ángel vs. Rivera Patiño Joyce Selene. Especial Familiar Sobreseimiento. 1 Acdo. Núm. Exp. 612/2024.
Velasco Granados Norma Margarita vs. Lozano Reyes Alejandro. Oral Familiar T. Registro Público. 1 Acdo. Núm. Exp. 878/2022.
Velázquez Estrella María del Socorro vs. Díaz Rodríguez Gabriel. Especial Familiar T. Estese Ya Obra Informe. 1 Acdo. Núm. Exp. 1452/2024.
Villagrán Osorno Daniel vs. Navarrete Hernández Belén Gabriela vs. Sánchez Álvarez Alberto. Juic. Oral de Filia. Oral Familiar no Publ. del 28/01/2025. 3 Acdos. Núm. Exp. 1548/2024.

SOLO CONSULTA
SOLO CONSULTA
SOLO CONSULTA

Villanueva Arana Érika Margarita vs. Espinoza Chávez Luis Enrique. Oral Familiar T. Desechado por No Desagar Prevención. 1 Acdo. Núm. Exp. 52/2025.

NO PUBLICADOS

Coloapa Vidal Gladys vs. Solórzano Rodríguez Rafael Alex. Juic. Oral de Filia. Oral Familiar Manifestaciones, Sin Efecto Requerimiento y Turno a Sentencia. 1 Acdo. Núm. Exp. 1158/2023.

Salazar Molina José Luis vs. Director General del Registro Civil de la Ciudad de México. Oral Familiar no Publ. del 28/01/2025. 1 Acdo. Núm. Exp. 142/2025.

AUDIENCIA

Solís Cervantes Gerardo Salvador. Acta Minima Aud. de Juic. Juris. Voluntaria Familiar. 1 Audiencia. Núm. Exp. 402/2024.

SENTENCIA DEFINITIVA DEL 29 DE ENERO DEL 2025

De Los Reyes Tamayo Vivian vs. Alcántara Nava Héctor Rubén. Especial Familiar Sent. Def. 1 Núm. Exp. 45/2025

Solís Cervantes Gerardo Salvador. Juris. Voluntaria Familiar Sent. Def. 1 Núm. Exp. 402/2024

LA SECRETARIA JUDICIAL
LIC. VERÓNICA IVONNE JIMÉNEZ ROMERO

SECRETARÍA "C"
ACUERDOS DEL 29 DE ENERO DEL 2025

Aguilar Altamirano Armando vs. Ambriz Cazares Consuelo. Oral Familiar Certificación Uga / T. 1 Acdo. Núm. Exp. 1016/2024.

Aguilar Franco Rodrigo vs. Tejera Baños Luz Anette. Oral Familiar Solicitar Fecha 272 B, Contestación. 1 Acdo. Núm. Exp. 789/2024.

Alcalá Benítez Alan Alberto vs. Rodríguez Galindo Érika. Oral Familiar Auto. 2 Acdos. Núm. Exp. 266/2023.

Aparicio Velázquez Lizeth. Oral Familiar Archivar / T. 1 Acdo. Núm. Exp. 1869/2024.

Calderón Cruz Armando vs. Alcantar García Mariel Josefina. Oral Familiar Caducidad de la Instancia. 1 Acdo. Núm. Exp. 403/2023.

Carmona Flores Claudia vs. Pérez Bernal Alfonso. Especial Familiar Admite. 1 Acdo. Núm. Exp. 69/2025.

Castillo Hernández Álvaro vs. Bautista Solano Sandra Yanet. Oral Familiar Reserva. 2 Acdos. Núm. Exp. 756/2024.

Diego Martínez Roberto vs. Pérez Islas Myriam. Especial Familiar Admite. 1 Acdo. Núm. Exp. 153/2025.

Dufau Becerril Diana. Juris. Voluntaria Familiar Copias Certificadas / T. 1 Acdo. Núm. Exp. 603/2023.

Flores Sánchez Abigail vs. Camacho Romero Jonatan Josafat. Especial Familiar Auto. 1 Acdo. Núm. Exp. 1536/2024.

Flores Sánchez Josué vs. García Ortega Diana Belem. Especial Familiar Se Ordena Dictado de Sentencia. 1 Acdo. Núm. Exp. 1360/2024.

García García Sandra Angélica vs. Esteban Maldonado Gabriel. Oral Familiar Sobresee. 1 Acdo. Núm. Exp. 660/2024.

González Cabezut María José y García Alva José Manuel. Especial Familiar Acuse Uga / T. 1 Acdo. Núm. Exp. 1160/2024.

González Medina María Fernanda vs. Santiago Avelino Iván. Especial Familiar Dada Nueva Cuenta / T. 1 Acdo. Núm. Exp. 1653/2024.

González Rojas Dulce María. Juris. Voluntaria Familiar Minuta / T. 1 Acdo. Núm. Exp. 690/2024.

Guerrero Cruz Zulem Madai. Juris. Voluntaria Familiar Ejecutoria / Oficio. 1 Acdo. Núm. Exp. 703/2023.

Guerrero Díaz Miriam Alejandra vs. Corona Cortés Omar. Juic. Oral de Filia. Oral Familiar Exh. Sin Diligenciar. 1 Acdo. Núm. Exp. 530/2015 Tomo II.

Hernández Ruíz Karla Ximena y Rodrigo de Jesús González Vázquez. Especial Familiar Certificación Auto. 1 Acdo. Núm. Exp. 176/2017.

Islas Castro Nelly vs. Reyes Muñiz Pedro Sergio. Especial Familiar 1 Acdo. Núm. Exp. 143/2025.

Jiménez Martínez Alberto vs. Heidtman Dawn Marie. Especial Familiar Admite. 1 Acdo. Núm. Exp. 149/2025.

Maldonado Ramos Karina Esperanza vs. Reyes Flores Pedro Alejandro. Especial Familiar 1 Acdo. Núm. Exp. 156/2025.

Martínez Viay Emily Alejandra vs. Mata Gutiérrez Carlos Salvador. Especial Familiar Auto. 1 Acdo. Núm. Exp. 1830/2024.

Medina Peralta Gabriel vs. Bazán Gómez Alondra. Oral Familiar Dada Cuenta, Desistimiento, Dev Documentos. 1 Acdo. Núm. Exp. 689/2024.

Mendoza Cruz Luis de Jesús vs. Director General del Registro Civil de la Ciudad de México. Oral Familiar Certificación Uga / T. 1 Acdo. en Expedientillo. Núm. Exp. 1116/2022 1116/2022.

Minero Ramírez María Angélica y Minero Ramírez María Angélica. Especial Familiar Admite. 1 Acdo. Núm. Exp. 73/2025.

Molina Lagunas Bruno Maximino vs. Cervantes Esparza Sonia. Especial Familiar Cedula Sin Diligenciar / T. 1 Acdo. Núm. Exp. 1403/2024.

Navarro Almeida J Dolores vs. Rivera Jiménez Alicia. Oral Familiar Sobreseera. 1 Acdo. Núm. Exp. 596/2024.

Olvera Granados Jaquelíne vs. Jaramillo Ávila Luis Ramón. Especial Familiar Admite y Ratificar. 1 Acdo. Núm. Exp. 49/2025.

Ortega Jiménez María Fernanda vs. Caloca Mayorga Román Sinhue. Especial Familiar Prevención. 1 Acdo. Núm. Exp. 159/2025.

Rayek Salame Jamile vs. Bogomolny Rozanes Abraham. Especial Familiar Auto. 1 Acdo. Núm. Exp. 1803/2024.

Rodríguez Galindo Érika vs. Alcalá Benítez Alan Alberto. Oral Familiar Auto. 1 Acdo. Núm. Exp. 953/2023.

Rodríguez Hernández Nancy Andrea vs. Andrés Ortiz Hernández. Oral Familiar Oficio Cecofam. 3 Acdos. Núm. Exp. 456/2021.

Rodríguez Hernández Nancy Andrea vs. Andrés Ortiz Hernández. Oral Familiar Cuad. de Amparo. 1 Acdo. en Amparo. Núm. Exp. 456/2021 226/2022.

Ruíz Fernández Luis Miguel Servín. Oral Familiar Auto. 2 Acdos. Núm. Exp. 59/2023.

Suriano Díaz Luis Ignacio vs. Bravo Medrano Edith Berenice. Especial Familiar Firmeza / Devolución de Documentos. 1 Acdo. Núm. Exp. 1906/2024.

Torres Hernández Margarita vs. Hernández Sierra Jesús Ernesto. Oral Familiar Sobresee. 1 Acdo. Núm. Exp. 626/2024.

Vargas Escobedo Cristina y Barrón Ruíz Israel Jesús. Oral Familiar Copias Certificadas / T. 1 Acdo. Núm. Exp. 783/2024.

Villa Calderón María Esther. Juris. Voluntaria Familiar Certificación Uga / T. 1 Acdo. Núm. Exp. 256/2024.

Yáñez Anaya Ascención Petra. Juris. Voluntaria Familiar Subsanación / T. 1 Acdo. Núm. Exp. 1033/2023.

De León Cardona Rosaura Marilú vs. Feliciano Valentín Roberto García Flores. Ord. Civil Familiar Cuad. de Amp. 54. 1 Acdo. en Amparo. Núm. Exp. 213/2017 150/2025- IV.

NO PUBLICADO

Exp. Administrativo. Oral Familiar 1 Acdo. Núm. Exp. 2000/2024 Bis. 1 Administrativo.

AUDIENCIA

Sistema para el Desarrollo Imtegral de la Familia de la Ciudad de México vs. Gómez Portal Lourdes. Acta Minima Aud. de Juic. Juic. Oral Especial de Pérd. de la Patria Potest. Oral Familiar. 1 Audiencia. Núm. Exp. 849/2021.

SENTENCIA DEFINITIVA DEL 29 DE ENERO DEL 2025

Pérez Rodríguez Gabriela vs. Flores Trujillo Miguel Ángel. Especial Familiar Sent. Def. 1 Núm. Exp. 56/2025

LA SECRETARIA JUDICIAL
LIC. VERÓNICA IVONNE JIMÉNEZ ROMERO

SÉPTIMO DE PROCESO ORAL EN MATERIA FAMILIAR

SECRETARÍA "A"
ACUERDOS DEL 29 DE ENERO DEL 2025

Acosta Landa Samanta y Flores Acosta Leonardo vs. Flores de la Torre Miguel Ángel. Especial Familiar Requerimiento. 1 Acdo. Núm. Exp. 184/2025.

Aguilar Hernández Érika vs. Oviedo Chávez Francisco Javier. Oral Familiar Comparecencia Emplz. 2 Acdos. Núm. Exp. 1567/2024.

Arellano Martínez Francisco Salvador. Oral Familiar Of Mp. 1 Acdo. Núm. Exp. 437/2021 Tomo II.

Calderón Rodríguez Vanessa vs. Nogueira Milpas Ricardo. Juic. Oral de Filia. Oral Familiar Admisión. 1 Acdo. Núm. Exp. 121/2025 Div. Biateral.

Campa Salas Sharon Daniela vs. Villalobos Sánchez Luis. Juic. Oral de Filia. Oral Familiar Acuerdo. 1 Acdo. Núm. Exp. 1731/2024.

Cañedo Galicia Luis vs. Uribe Osorno Remedios Patricia. Especial Familiar Admisorio. 1 Acdo. Núm. Exp. 174/2025.

Chimal Santos Luis Enrique vs. Salinas Salazar Nora. Especial Familiar Nvo. Exhrto. 1 Acdo. Núm. Exp. 921/2024.

SOLO CONSULTA
SOLO CONSULTA
SOLO CONSULTA

Estrada Quintero María del Socorro vs. Abraham Eduardo Márquez Estrada. Ord. Civil Familiar Mp. 1 Acdo. Núm. Exp. 681/2018.
Farrera González Georgina Minerva vs. Middalia Evelia Velázquez Ábrego. Ord. Civil Familiar Acdo. 2 Acdos. Núm. Exp. 164/2020 Tomo II.
Gabriel Vega Ana Lilia. Juris. Voluntaria Familiar Mnta. 1 Acdo. Núm. Exp. 1407/2024.
Hernández Vega Berenice y Chávez Null Maribell vs. Castañeda Cortés Fernando. Oral Familiar Órdenes de Protección Oral Familiar Nvo. Of. 2 Acdos. Núm. Exp. 381/2024.
Lozano Martínez Brenda Mayumi y Ramos Vázquez Diego Armando vs. Rueda Olivares Héctor. Oral Familiar Nvo. Of. 2 Acdos. Núm. Exp. 351/2023 Medida de Protección Mag.
Mérida Gutiérrez Reyna Esmeralda vs. Sánchez Vega Yolando. Juic. Oral de Filia. Oral Familiar Ratficacn Pasa a Sent. 1 Acdo. Núm. Exp. 1301/2024.
Monroy Torres Huemac Ignacio vs. Hernández Soriano Laura Josefina. Especial Familiar Admisorio. 1 Acdo. Núm. Exp. 170/2025.
Pacheco Espejel Sonia Elizabeth vs. Barnard Abarca Carlos. Juic. Oral de Filia. Oral Familiar Admisión. 1 Acdo. Núm. Exp. 41/2025.
Pérez Roque Isela. Controversias del Orden Familiar Familiar Desechamiento. 1 Acdo. Núm. Exp. 181/2025.
Peña Ortiz Víctor Manuel vs. Valdés Maltos Maricela. Juic. Oral de Filia. Oral Familiar Acuerdo. 1 Acdo. Núm. Exp. 1444/2024.
Rodríguez Gracia Jorge vs. Daza Gamboa María Gabriela. Juic. Oral de Filia. Oral Familiar Prevención. 1 Acdo. Núm. Exp. 164/2025.
Salcedo Cecilia. Juris. Voluntaria Familiar Acuerdo. 1 Acdo. Núm. Exp. 100/2025 Dependencia Económica.
Yáñez Suárez Ma Guadalupe vs. Rosas Meza Abraham Rudy. Juic. Oral de Filia. Oral Familiar Admisión. 1 Acdo. Núm. Exp. 44/2025.

SENTENCIAS DEFINITIVAS DEL 29 DE ENERO DEL 2025

León Arroyo Oralia Isabel vs. Cordero Flores José Concepción. Especial Familiar Sent. Def. 1 Núm. Exp. 751/2024
Villegas Zagal Luis Alejandro vs. Horst Zúñiga María Isabel. Juic. Oral de Filia. Oral Familiar Sent. Def. 1 Núm. Exp. 1171/2024

LA SECRETARIA JUDICIAL
LIC. OLGA JACQUELINE AGUILAR GALVÁN

SECRETARÍA "B"
ACUERDOS DEL 29 DE ENERO DEL 2025

Pérez Ruíz Elizabeth Andrea. Juic. Oral de Filia. Oral Familiar Desechamiento. 1 Acdo. Núm. Exp. 150/2025.
Vásquez Vásquez Crescencio vs. Olvera Tovar Ofelia. Juic. Oral de Filia. Oral Familiar Se Da por Notif. 1 Acdo. Núm. Exp. 78/2025.
MAL PUBLICADOS
A. C. B. S vs. Murillo Zúñiga Jesús. Oral Familiar mal Pub 23- En. 1 Acdo. Núm. Exp. 682/2022.
NO PUBLICADOS
Alvarado Flores Stephany vs. Collado Sánchez Erick Alejandro. Juic. Oral de Filia. Oral Familiar Admisión. 1 Acdo. Núm. Exp. 105/2025.
Carranco Miguel. Juris. Voluntaria Familiar 1 Acdo. Núm. Exp. 1705/2024.
Gamboa González Ana Rosa. Juris. Voluntaria Familiar Nva Fecha Aud. 1 Acdo. Núm. Exp. 1775/2024.
Gardner Reséndiz Guisel. Juic. Oral de Filia. Oral Familiar Admisión. 1 Acdo. Núm. Exp. 92/2025.
González Hernández Benita. Juris. Voluntaria Familiar Prevención. 1 Acdo. Núm. Exp. 25/2025.
González López Gabriela Edith y Palacios Huerta Rodrigo Martín. Juic. Oral de Filia. Oral Familiar Desechamiento. 1 Acdo. Núm. Exp. 120/2025.
Hanono Romano Raquel vs. Chaver Beracha Jacob. Juic. Oral de Filia. Oral Familiar Contesta Agravios. 1 Acdo. Núm. Exp. 472/2023.
Hernández Hernández Javier. Juris. Voluntaria Familiar Admisión. 1 Acdo. Núm. Exp. 142/2025.
Osante Granados Jorge Alberto y Sánchez Palmeros Adriana. Juic. Oral de Filia. Oral Familiar Desechamiento. 1 Acdo. Núm. Exp. 102/2025.
Pérez Alonso María Elena vs. Ceja Martínez Luis Octavio. Juic. Oral de Filia. Oral Familiar por Desistidos. 1 Acdo. Núm. Exp. 1780/2024.
Pineda Zamora Raquel vs. Chavéz Ramírez Gilberto Israel. Oral Familiar 2 Acdos. Núm. Exp. 595/2023.
Rojas Juárez Enrique vs. Rivera Miranda Karla Marlene. Juic. Oral de Filia. Oral Familiar Admisión. 1 Acdo. Núm. Exp. 38/2025.
Sandoval Muñiz Guadalupe vs. Reséndiz Chávez Leoncio. Juic. Oral de Filia. Oral Familiar Sicor. 2 Acdos. Núm. Exp. 1802/2024.
Vázquez Cerecedo Nazario. Juris. Voluntaria Familiar Prevención. 1 Acdo. Núm. Exp. 132/2025.

EL SECRETARIO JUDICIAL
LIC. CANDIDO HÉCTOR DOMÍNGUEZ CERÓN

SECRETARÍA "C"
ACUERDOS DEL 29 DE ENERO DEL 2025

Alzate López Celia su Sucesión vs. C Director General del Registro Civil de la Ciudad de México. Juic. Oral de Filia. Oral Familiar Docs Remtidos. 1 Acdo. Núm. Exp. 1073/2024.
Cortés Marlia Miguel vs. Regalado Cabrera Itzel Berenice. Juic. Oral de Filia. Oral Familiar Admisorio. 1 Acdo. Núm. Exp. 53/2025.
Fernández García Maribel del Rosario vs. Garza Tuñon Imelda Andrea. Juic. Oral de Filia. Oral Familiar Acuerdo. 2 Acdos. Núm. Exp. 159/2025.
García Soria Navrro Martha Beatriz. Juris. Voluntaria Familiar Prevención. 1 Acdo. Núm. Exp. 149/2025.
Kobayashi Kumiko vs. Netzahualcóyotl Cruz Iván. Juic. Oral de Filia. Oral Familiar Domicilio. 1 Acdo. Núm. Exp. 156/2025.
Osorio Ríos Nicolás vs. Flores Rosass María Dolores Annabel. Juic. Oral de Filia. Oral Familiar Admisorio. 1 Acdo. Núm. Exp. 60/2025.
Reyes Castillo Ricardo vs. Pérez Ortiz Mayra Ivonne y C Director del Registro Civil de la Ciudad de México. Oral Familiar Regulariza. 1 Acdo. Núm. Exp. 833/2024.
Rojas Ríos Elena y Pineda Tapia Roberto. Juris. Voluntaria Familiar Prevención. 1 Acdo. Núm. Exp. 146/2025.
Sandoval Guapo Héctor Antonio y Tanus Yunes Yamel vs. Rivera Castellanos Ricardo Octavio. Oral Familiar Órdenes de Protección Oral Familiar Comparecencia. 1 Acdo. Núm. Exp. 803/2024.
Suárez Suaste Marisol. Juic. Oral de Filia. Oral Familiar Admisorio. 1 Acdo. Núm. Exp. 1408/2024.
Trujillo García Benjamín vs. Rocher González Dulce Melanie. Juic. Oral de Filia. Oral Familiar Prevención. 1 Acdo. Núm. Exp. 139/2025.
Valero Hernández Manlio Alberto vs. Medrano Elizalde Génesis Getsemani. Oral Familiar Acuerdo. 1 Acdo. Núm. Exp. 1129/2023.
Zainos Sánchez Jaime Arturo vs. Bianca Nallely Rivero Lemus. Oral Familiar Órdenes de Protección Oral Familiar Acuerdo. 1 Acdo. en Amparo. Núm. Exp. 1796/2024 Amparo 1097/2024- I.
MAL PUBLICADOS
Tornel Castillejos Raúl vs. Virydiana Vanessa Casas Vessi. Oral Familiar Acdo. Sala. 1 Acdo. Núm. Exp. 226/2021 Tomo III.
NO PUBLICADO
Chávez Torres Grecia Azucena vs. Ávila Villalvazo Arturo. Juic. Oral de Filia. Oral Familiar Admisorio. 1 Acdo. Núm. Exp. 69/2025.
AUDIENCIA
Restrepo Rincón Yenny Carolina. Aud. Juic. Oral de Filia. Oral Familiar. 1 Audiencia. Núm. Exp. 1109/2024.
MAL PUBLICADO
Ojeda García Héctor Jaime vs. Rubio Martínez Bertha Patricia. Aud. y Sent. Juic. Oral de Filia. Oral Familiar. 1 Audiencia. Núm. Exp. 1203/2024.
NO PUBLICADOS
González Villegas Karina vs. Esparza Mendoza Eduardo. Aud. y Sent. Juic. Oral de Filia. Oral Familiar. 1 Audiencia. Núm. Exp. 1113/2024.
Huitrón Socorro. Aud. y Sent. Juris. Voluntaria Familiar. 1 Audiencia. Núm. Exp. 1246/2024.
NO PUBLICADOS
González Villegas Karina vs. Esparza Mendoza Eduardo. Juic. Oral de Filia. Oral Familiar Sent. 1 Núm. Exp. 1113/2024
Huitrón Socorro. Juris. Voluntaria Familiar Sent. 1 Núm. Exp. 1246/2024

SENTENCIAS DEFINITIVAS DEL 29 DE ENERO DEL 2025

Ojeda García Héctor Jaime vs. Rubio Martínez Bertha Patricia. Juic. Oral de Filia. Oral Familiar Sent. 1 Núm. Exp. 1203/2024
Orozco Cortez Silvia vs. De del Villar Díaz Adrián. Oral Familiar Sent. 1 Núm. Exp. 619/2024

LA SECRETARIA JUDICIAL
LIC. OLIMPIA BECERRA CARRILLO

SOLO CONSULTA
SOLO CONSULTA
SOLO CONSULTA

OCTAVO DE PROCESO ORAL EN MATERIA FAMILIAR

SECRETARÍA "A"
ACUERDOS DEL 29 DE ENERO DEL 2025

Aguilar Mejía Erendira Yolanda. Juris. Voluntaria Familiar Orden Oficio Alcaldia. 1 Acdo. Núm. Exp. 917/2024.
Arellano Ortega Manuel Alejandro vs. Serrano Rodríguez Rocío. Oral Familiar Formación Cuad. de Amaparo y Remisión Informe Previo. 1 Acdo. en Amparo. Núm. Exp. 534/2024 74/2025- IV.
Arias Hernández Miguel Guillermo vs. Pérez Martínez María Alejandra. Especial Familiar Desahoga Vista Ced. Sin Diligenciar. 1 Acdo. Núm. Exp. 1337/2024.
Caballero Hernández Ivette vs. C Director General del Registro Civil de la Ciudad de México. Oral Familiar Prevención. 1 Acdo. Núm. Exp. 197/2025.
Díaz Barriga Sepúlveda Juan David vs. Guadarrama González Norma Gabriela. Oral Familiar Improcedente Replica. 2 Acdos. en Expedientillo. Núm. Exp. 141/2024 Tomo II.
García Novella Liliana Georgina. Juris. Voluntaria Familiar Se Ordena Girar Oficio Imss y Afore Sura Conocimiento Tramitación Diligencias. 1 Acdo. Núm. Exp. 537/2024.
González Chávez Guadalupe Elissa y González Rubí Gustavo José. Especial Familiar por Recibida Minuta Oficio Diligenciado Autoridad Federal. 1 Acdo. en Amparo. Núm. Exp. 701/2019 742/2024.
González Chávez Guadalupe Elissa y González Rubí Gustavo José. Especial Familiar Estarse a Diverso Proveído. 1 Acdo. Núm. Exp. 701/2019 Tomo II.
Hernández Esquivel María del Rocío. Juris. Voluntaria Familiar Admisión Señala Audciencia. 1 Acdo. Núm. Exp. 81/2025.
Jiménez Cortés Karla Gabriela y González Chávez Antonio Iván. Especial Familiar Autos Ya Se Remitieron Al Archivo. 1 Acdo. en Expedientillo. Núm. Exp. 540/2023.
Kajomovitz Jéssica vs. C Director del Registro Civil de la Ciudad de México. Oral Familiar por Recibida Certificación Oficio U. G. A. 1 Acdo. Núm. Exp. 1247/2024.
Macías Hernández Juan José y Sánchez de Los Monteros Arriaga Anel Cecilia. Especial Familiar Señala Fecha Aud. a Distancia. 1 Acdo. Núm. Exp. 10/2025.
Melgarejo Medina Yéssica Liliana vs. López Cortez Sergio Saúl. Especial Familiar Prevención. 1 Acdo. Núm. Exp. 184/2025.
Moreno Bazaldua Josyl vs. Moctezuma Domínguez Wilbert. Especial Familiar Admite. 1 Acdo. Núm. Exp. 77/2025.
Nieto Álvarez Sandra Angélica y Terrones Bautista Juan Armando. Especial Familiar Se Ordena Expedición de Copias Certificadas. 1 Acdo. Núm. Exp. 974/2016.
Oropeza Aceves Martín. Juris. Voluntaria Familiar Prevención. 1 Acdo. Núm. Exp. 177/2025.
Querido Díaz Norma Patricia vs. Ramírez Torres Juan Carlos. Especial Familiar Prevención. 1 Acdo. Núm. Exp. 171/2025.
Quezada García María Guadalupe vs. Cárdenas Torres Concepción Gregorio. Especial Familiar Admite. 1 Acdo. Núm. Exp. 91/2025.
Ruíz Sánchez Sandra vs. Isunza Jaime Germán. Especial Familiar Admite. 1 Acdo. Núm. Exp. 94/2025.
Salazar Serafín Andrea vs. Obregón García Rogelio. Especial Familiar Prevención. 1 Acdo. Núm. Exp. 174/2025.
Vázquez Valencia Yolanda. Juris. Voluntaria Familiar Prevención. 1 Acdo. Núm. Exp. 181/2025.

LA SECRETARIA JUDICIAL
LIC. ALEJANDRA ISABEL DELGADO ÁLVAREZ

SECRETARÍA "B"
ACUERDOS DEL 29 DE ENERO DEL 2025

Andrade Barrera Víctor Andrés vs. De Anda Rangel Graciela. Especial Familiar Prevención. 1 Acdo. Núm. Exp. 172/2025.
Bicalho Albanesi Fernanda vs. Quezada Maldonado Axell. Especial Familiar Prevención. 1 Acdo. Núm. Exp. 178/2025.
Brito Pinder Lucas y Traci Lee Azan Tiffany. Especial Familiar Prevención. 1 Acdo. Núm. Exp. 175/2025.
Chaparro González de Cosío Horacio Enrique vs. Portillo Contreras Ruth Elizabeth. Especial Familiar Admisión. 1 Acdo. Núm. Exp. 68/2025.
Contreras Irene. Juris. Voluntaria Familiar Prevención. 1 Acdo. Núm. Exp. 162/2025.
Dávila García Mónica Elina vs. Barrera Centeno David. Juic. Oral de Filia. Oral Familiar Prevención. 1 Acdo. Núm. Exp. 180/2025.
Díaz Pérez Giselle vs. Insignia Nava Osiel. Especial Familiar por Hechas Manifestaciones Cóny. Sra., por Exhibidas Minutas Fuentes Laborales Cóny. Sr. y Se Dejan a Salvo Derechos. 1 Acdo. Núm. Exp. 805/2024.
Díaz Torres Rodrigo vs. Chagoyán Gordillo Cintli Stephanie. Juic. Oral de Filia. Oral Familiar Autr. Sicor Demandada. 1 Acdo. Núm. Exp. 125/2023.
Escobedo Vidal y Balderas María Luisa. Juris. Voluntaria Familiar Prevención. 1 Acdo. Núm. Exp. 165/2025.
Gálvez Noguez Elizabeth vs. Escobar Serrano Cosme. Especial Familiar Admisión. 1 Acdo. Núm. Exp. 112/2025.
Gutiérrez Mejía Ricardo vs. Aguirre Caraveo Hilda Enriqueta. Especial Familiar Admisión. 1 Acdo. Núm. Exp. 45/2025.
Hernández Islas María Reyna y Domínguez Fonseca Guillermo. Juris. Voluntaria Familiar Autr. Consulta Sicor. 1 Acdo. Núm. Exp. 150/2025.
Lara Novelo Sharon. Juris. Voluntaria Familiar Orden Devolución Credenciales de Elector Promovente y Finado Previa Copia Certificada. 1 Acdo. Núm. Exp. 1948/2024.
Margarito Montalvo Sara vs. Hernández López Firu Antonio. Especial Familiar Puesta a Disposición Promoventes Oficio Registro Civil. 1 Acdo. Núm. Exp. 1478/2024.
Martínez Anguiano Nancy vs. Cruz Domínguez Luis Francisco. Especial Familiar Prevención. 1 Acdo. Núm. Exp. 182/2025.
Niño Espinosa Teresa vs. Hernández Béjarano Daniel. Especial Familiar Cecofam Informa Fecha y Hora Entrevista Diagnostica Previo Decreto Convivencias. 1 Acdo. Núm. Exp. 762/2024.
Regino Fuentes Rafael vs. Fragoso Montes Gina Elizabeth. Especial Familiar Autr. Sicor Cóny. Sr. 1 Acdo. Núm. Exp. 135/2025.
Rojas Vargas Raúl de Jesús vs. Mafud Vélez Karla Elena. Especial Familiar Admisión. 1 Acdo. Núm. Exp. 82/2025.
Secreto. Especial Familiar Admison. 1 Acdo. Núm. Exp. 188/2025.
Torres Gutiérrez María de Lourdes y Aguilar Valdez Alfonso Tomás. Juris. Voluntaria Familiar Admisión. 1 Acdo. Núm. Exp. 1962/2024.
Vega Cristóbal Silvia vs. Soto Ríos Luis. Especial Familiar por Desahogadas Prevenciones y Se Señala Fecha Aud. 272- B Cpc. 1 Acdo. Núm. Exp. 588/2024.
Zamora Flores María del Rocío. Juris. Voluntaria Familiar Admisión. 1 Acdo. Núm. Exp. 80/2025.

AUDIENCIAS

Ramírez Tejadilla José Luis. Aud. Oral Juris. Voluntaria Familiar. 1 Audiencia. Núm. Exp. 1608/2024.
Torres Hernández Emma y Rebollar Ponce Eduardo Said. Comparecencia Ratif. Solic. de Div. y Propuesta de Convn. Especial Familiar. 1 Audiencia. Núm. Exp. 1505/2024.

SENTENCIAS DEFINITIVAS DEL 29 DE ENERO DEL 2025

González Ramírez Luis Iván vs. Lovera Ramírez Lizeth. Especial Familiar Sent. Def. 1 Núm. Exp. 1218/2024
Ramírez Tejadilla José Luis. Juris. Voluntaria Familiar Sent. Versión Escrita 1 Núm. Exp. 1608/2024
Silva González Rosalía vs. Ruíz Valadez José Antonio. Especial Familiar Sent. Def. 1 Núm. Exp. 912/2024

LA SECRETARIA JUDICIAL
LIC. ERICKA ALEJANDRA SÁNCHEZ DE LUNA

SECRETARÍA "C"
ACUERDOS DEL 29 DE ENERO DEL 2025

Alemán Juárez Alejandra y Méndez Torres de la Vega David. Especial Familiar por Efectuada Notif. Personal Comparecencia Promovente Sra. Llegada Autos. 1 Acdo. Núm. Exp. 1079/2022.
Colunga Castillo Elena Natally y Francisco Flores Jazeel. Especial Familiar Prevención. 1 Acdo. Núm. Exp. 190/2025.
Cruz López Jésica Verónica vs. Pérez Alcantar Óscar. Oral Familiar Prevención Dem. Principal Exhiba Copias Certificadas Pretende Ofrecer Prueb. Superveniente. 1 Acdo. Núm. Exp. 689/2024.
Dueñas Martínez María Eugenia vs. Rubio Gómez Gustavo. Especial Familiar Prevención. 1 Acdo. Núm. Exp. 186/2025.
Gándara Haro Juan Miguel vs. Guevara Sánchez Sissy Erendira. Especial Familiar Se Reserva Proveer Escrito Obre Exh. Diligenciado Emplaz. Divorciante Vinculada. 1 Acdo. Núm. Exp. 1329/2024.
López Elizalde Florencia vs. Landa Salazar Humberto. Especial Familiar por Designado Abogado Patrono y Sustituto Demandado. 1 Acdo. Núm. Exp. 966/2024.

SOLO CONSULTA
SOLO CONSULTA
SOLO CONSULTA

Ortiz Fidel. Juris. Voluntaria Familiar Admisión de Diligencias. 1 Acdo. Núm. Exp. 193/2025.
Pavón Álvarez Edith y Mauricio del Moral Durán. Especial Familiar Prevención Promovente Aclare Escrito, Transcurriedo Térm. para Desahogo de Requerimiento. 2 Acdos. en Cumplimiento. Núm. Exp. 633/2016 Vía de Apremio.
Ríos Morales Edgar Cuauhtémoc vs. Martínez Baranda Mitzi Citlali. Especial Familiar Prevención. 1 Acdo. Núm. Exp. 196/2025.
Trejo Martínez Omar y Sánchez Chávez Xochiquetzal. Especial Familiar Se Ordena Formación Expdllo. Exp. Archivado Resguardo. 1 Acdo. en Expedientillo. Núm. Exp. 163/2023.
Villegas Escalona José Aurelio vs. Velázquez Morales Albina Sofía. Especial Familiar Admisión. 1 Acdo. Núm. Exp. 86/2025.
AUDIENCIAS
Ramírez Rojas Alejandra. Aud. de Juic. Juris. Voluntaria Familiar. 1 Audiencia. Núm. Exp. 1843/2024.
Zamudio González Juan Iván vs. López Beltrán Alondra Jeraldine. Aud. Prelim. Ante la Juez Especial Familiar. 2 Audiencias. Núm. Exp. 836/2024.

SENTENCIA DEFINITIVA DEL 29 DE ENERO DEL 2025

Ramírez Rojas Alejandra. Juris. Voluntaria Familiar Sent. Escrita 1 Núm. Exp. 1843/2024

LA SECRETARIA JUDICIAL
LIC. ERÉNDIRA SEGURA YÁÑEZ

NOVENO DE PROCESO ORAL EN MATERIA FAMILIAR

SECRETARÍA "A"
ACUERDOS DEL 29 DE ENERO DEL 2025

Aguilar Arellano Alejandro vs. García de León Montiel Samanta. Juic. Oral de Filia. Oral Familiar 1 Acdo. Núm. Exp. 694/2024.
Arreola Martínez Paola vs. Estrada Jaramillo Juan Bernardo. Especial Familiar 1 Acdo. Núm. Exp. 1481/2024.
Casales López Adrián Valentín vs. Ortiz Hernández Lorena. Especial Familiar 1 Acdo. Núm. Exp. 1204/2024.
Castro Hurtado Andrés Ricardo vs. Dionisia Fandiño Ortiz. Juic. Oral de Filia. Oral Familiar 1 Acdo. Núm. Exp. 371/2021.
Castro Zepeda Soni Fernando vs. Director General del Registro Civil de la Ciudad de México. Ord. Civil Familiar Aud. de Juicio. 1 Acdo. Núm. Exp. 1424/2024.
Covarrubias Trejo Blanca Patricia vs. José de Jesús Ávila Juárez. Juic. Oral de Filia. Oral Familiar 1 Acdo. Núm. Exp. 337/2021.
Cruz García Jaime y Elizabeth Nayelly Tapia Canchola. Oral Familiar 1 Acdo. Núm. Exp. 654/2019.
Del Río Hernández Alejandra Beatriz. Juris. Voluntaria Familiar 1 Acdo. Núm. Exp. 1694/2024.
Esteban Álvarez Diana Karen vs. Chávez Hernández Leonardo Antonio. Especial Familiar 1 Acdo. Núm. Exp. 51/2025.
Flores Tapia Mauricio vs. Olguín Bahena Brenda Michell. Oral Familiar 1 Acdo. Núm. Exp. 914/2024.
Hernández Rosas María Lucía vs. C Director General del Registro Civil de la Ciudad de México. Ord. Civil Familiar 1 Acdo. Núm. Exp. 1367/2024.
Morán Vázquez Elizabeth Claudia vs. García García Juan Carlos. Especial Familiar 1 Acdo. Núm. Exp. 1070/2024.
Moreno Alvarado Iván. Ord. Civil Oral Oral Familiar 1 Acdo. Núm. Exp. 427/2022.
Nacar del Monte Elizabeth. Juris. Voluntaria Familiar 1 Acdo. Núm. Exp. 4/2023.
Ocampo Hernández Margarito vs. Cárdenas Felipe Rosalía y Martínez Vázquez Sergio. Ord. Civil Oral Oral Familiar 1 Acdo. Núm. Exp. 971/2022.
Sabanero Rangel Bárbara Arianna vs. Sáenz Domínguez Víctor Manuel. Especial Familiar 1 Acdo. Núm. Exp. 621/2024.
Valadez Caballero David vs. Arellanos Jasso Kimberly Estefania. Especial Familiar 1 Acdo. Núm. Exp. 1247/2024.
Velázquez Maya Lorenza vs. Jaramillo José Alejandro. Especial Familiar 1 Acdo. Núm. Exp. 1191/2024.
Velázquez Sánchez Nancy Sonia vs. Hurtado Salas Óscar. Especial Familiar 1 Acdo. Núm. Exp. 1097/2024.

EL SECRETARIO JUDICIAL
LIC. MIGUEL ANTONIO HERNÁNDEZ VARGAS

SECRETARÍA "B"
ACUERDOS DEL 29 DE ENERO DEL 2025

Bailón Ángeles Josefina vs. Alarcón Álvarez Esteban. Especial Familiar 1 Acdo. Núm. Exp. 968/2024.
Cadena Enríquez María Isabel y Gómez Patiño Carlos Gerardo vs. Ábrego Segura Mario David y Ábrego Ramírez Mario Norberto Fernando y Segura Toscano Rosalía. Ord. Civil Oral Oral Familiar 1 Acdo. Núm. Exp. 1078/2022.
Castillo Calva Carlos vs. Vega Moreno Rebeca Guelaguetza. Juic. Oral de Filia. Oral Familiar 2 Acdos. Núm. Exp. 55/2024.
Chávez Chávez José Guadalupe vs. Zepeda Cárdenas Arcelia. Especial Familiar 1 Acdo. Núm. Exp. 1155/2024.
Correa Hernández Pedro vs. Mancillas Vargas José Antonio y Viveros Vázquez Elsa. Ord. Civil Oral Oral Familiar 1 Acdo. Núm. Exp. 858/2023.
Fuentes Vargas Miguel Ángel vs. Carbellido Marín Evelyn Daniela. Ord. Civil Oral Oral Familiar 2 Acdos. Núm. Exp. 350/2023.
Gallegos Ortega Brian Antonio vs. Martínez Ledesma Mariana. Especial Familiar 1 Acdo. Núm. Exp. 948/2024.
García Bueno Inés vs. Mora Hernández Juan Manuel. Especial Familiar 1 Acdo. Núm. Exp. 1638/2024.
García Calderón Gilberto Ángel vs. Santiago Mejía Abigail. Especial Familiar Dispensa. 1 Acdo. Núm. Exp. 945/2024.
García Ruíz Luis Enrique vs. Olivares Martínez Nohemí Yareni. Ord. Civil Oral Oral Familiar 2 Acdos. Núm. Exp. 212/2022.
Maldonado Barrera Elda. Juris. Voluntaria Familiar 1 Acdo. Núm. Exp. 1622/2024.
Mejía Rodríguez Edgar vs. Mejía Tinoco Óscar Eduardo y Jiménez Bribiesca Ma. Elena. Ord. Civil Oral Oral Familiar 1 Acdo. Núm. Exp. 758/2023.
Moreno Hernández Xavier vs. Zurita Falcón Berenice. Juic. Oral de Filia. Oral Familiar 2 Acdos. Núm. Exp. 42/2023.
Ramírez Zamudio Isaac Nefthaly vs. Espinosa Aguilera María del Carmen. Especial Familiar 1 Acdo. Núm. Exp. 45/2025.
Secreto. Ord. Civil Oral Oral Familiar 6 Acdos. Núm. Exp. 1375/2024 Tomo II.
AUDIENCIA
Arvizu Amador Juan Gerardo vs. Montiel Ramírez Laura Gabriela. Ord. Civil Familiar. 1 Audiencia. Núm. Exp. 975/2024.

SENTENCIAS DEFINITIVAS DEL 29 DE ENERO DEL 2025

Arvizu Amador Juan Gerardo vs. Montiel Ramírez Laura Gabriela. Ord. Civil Familiar Sent. Def. 1 Núm. Exp. 975/2024
García Calderón Gilberto Ángel vs. Santiago Mejía Abigail. Especial Familiar Sent. Def. 1 Núm. Exp. 945/2024

LA SECRETARIA JUDICIAL
LIC. VIRIDIANA DURÁN RAMOS

SECRETARÍA "C"
ACUERDOS DEL 29 DE ENERO DEL 2025

Austria Pérez Juana del Rocío vs. Juárez Santes Aquileo. Especial Familiar Admisorio. 1 Acdo. Núm. Exp. 1929/2024.
Cervantes Pacheco Ricardo vs. Paredes Salomón Cristina. Especial Familiar 1 Acdo. Núm. Exp. 33/2025.
Cruz Ramírez Eustolia vs. Director General del Registro Civil de la Ciudad de México. Ord. Civil Familiar 1 Acdo. Núm. Exp. 1206/2024.
De la Cruz Marín María Guadalupe vs. Montalvo Vera Luis Alberto. Ord. Civil Oral Oral Familiar Caducidad. 2 Acdos. Núm. Exp. 1176/2023.
Duarte Miramóntes María Leticia vs. Padilla Osorio Gerardo. Especial Familiar 1 Acdo. Núm. Exp. 1116/2024.
García Beltrán Delia Rosa. Juris. Voluntaria Familiar 1 Acdo. Núm. Exp. 1326/2024.
Gómez Tufiño Marcos vs. Martínez Valadez Juana. Especial Familiar 1 Acdo. Núm. Exp. 1903/2024.
González Jacqueline. Juris. Voluntaria Familiar 1 Acdo. Núm. Exp. 73/2025.
Gutiérrez López Suri David vs. Muñoz Flores Kritzia Astrud. Juic. Oral de Filia. Oral Familiar 1 Acdo. Núm. Exp. 353/2023.
Hernández Medina Ismerai vs. Pérez Zavala Nathan Geovanny. Especial Familiar 3 Acdos. Núm. Exp. 1536/2024.
Islas González Arturo vs. De la Vega Pérez Dalía. Especial Familiar 1 Acdo. Núm. Exp. 1296/2024.

SOLO CONSULTA
SOLO CONSULTA
SOLO CONSULTA

Ley Cosío David vs. Williams González Georgina. Especial Familiar Segunda Prevención. 1 Acdo. Núm. Exp. 59/2025.
Licea Fuentes María de Jesús. Juris. Voluntaria Familiar Expedientillo. 1 Acdo. Núm. Exp. 1149/2021.
Lozano Ochoa Enrique vs. Calderón Martínez Érika. Especial Familiar 1 Acdo. Núm. Exp. 836/2024.
Martínez Gutiérrez Juan Eliseo vs. Martínez Palacios María Luisa. Especial Familiar Admisorio. 1 Acdo. Núm. Exp. 1936/2024.
Monroy Córdova Víctor Hugo vs. Luna Ariza María Teresa. Especial Familiar Segunda Prevención. 1 Acdo. Núm. Exp. 109/2025.
Ortega Hernández Felipe de Jesús. Juris. Voluntaria Familiar 1 Acdo. Núm. Exp. 976/2024.
Ramírez Josefina. Juris. Voluntaria Familiar 1 Acdo. Núm. Exp. 1149/2024.
Ramírez Ramírez Armando Rodolfo vs. Ventura Ocampo María de Los Ángeles. Especial Familiar 1 Acdo. Núm. Exp. 1843/2024.
Reyes Reyna David Arturo vs. Herrera Rico Elba. Especial Familiar Admisorio. 1 Acdo. Núm. Exp. 1969/2024.
Richerand Gómez Héctor Carlos vs. Terres Speziale Carmen Andreina. Especial Familiar 1 Acdo. Núm. Exp. 1059/2024.
Rivera Castañeda María Guadalupe vs. Fuentes Escobar Juan Antonio. Oral Familiar 2 Acdos. Núm. Exp. 933/2022.
Robles Rubalcava Graciela. Juris. Voluntaria Familiar Expedientillo. 1 Acdo. Núm. Exp. 743/2024.
Román Ortiz Alma Evelin vs. Vega Cortés Luis Antonio. Especial Familiar 1 Acdo. Núm. Exp. 806/2024.
Rusinque Garzon Angélica vs. Sanders Colín Emmanuel David. Especial Familiar 1 Acdo. Núm. Exp. 1089/2024.
San Juan Chávez Vanessa vs. Huerta Huerta Hernán. Especial Familiar 1 Acdo. Núm. Exp. 1353/2024.
Sandoval Pineda María Teresa. Juris. Voluntaria Familiar 1 Acdo. Núm. Exp. 1213/2024.
Santana Sosa Diana Lorena vs. Mendoza Parra Christian Alberto. Especial Familiar 1 Acdo. Núm. Exp. 1586/2024.
Secreto. Oral Familiar 2 Acdos. Núm. Exp. 419/2024.
Serafín Carballo Braulio Armando vs. García Pérez Beatriz. Especial Familiar 1 Acdo. Núm. Exp. 1433/2024.
Solís Castellanos Iris Fabiola vs. Ramos Rivera José Ángel. Especial Familiar 1 Acdo. Núm. Exp. 1373/2024.
Zavala García Paloma Yareny vs. Esquivel Jiménez Emmanuel Yael. Ord. Civil Oral Oral Familiar 1 Acdo. Núm. Exp. 516/2023.

SENTENCIA DEFINITIVA DEL 29 DE ENERO DEL 2025

Muñoz Pardo Fabio Daniel vs. Gil García Linda Lucía. Especial Familiar Sent. Def. 1 Núm. Exp. 839/2024

EL SECRETARIO JUDICIAL
LIC. JOSÉ ANTONIO MORALES FLORES

DÉCIMO DE PROCESO ORAL EN MATERIA FAMILIAR

SECRETARÍA "A"
ACUERDOS DEL 29 DE ENERO DEL 2025

Álvarez Yasky Natalia vs. Lion García Michael Peter. Oral Familiar 1 Acdo. Núm. Exp. 531/2023.
Bernal de la Rosa María del Carmen vs. Vázquez Troncoso Andrés. Especial Familiar 1 Acdo. Núm. Exp. 101/2025.
Bojorges Ramírez Isabel. Oral Familiar 1 Acdo. en Amparo. Núm. Exp. 977/2023 Amparo 147/2024.
Bueno Cerón Marco Antonio. Juris. Voluntaria Familiar 1 Acdo. Núm. Exp. 1477/2024.
Carbajal Saavedra Sara Lizbeth vs. Ruíz Arce Arturo. Especial Familiar 1 Acdo. Núm. Exp. 161/2025.
Cassani Galindo Martha Lilia vs. Navarro Pineda Joaquín. Especial Familiar 1 Acdo. Núm. Exp. 1441/2024.
Ceballos Martínez Gabriela Virginia vs. Rose Domínguez Dirk Edgardo. Especial Familiar 1 Acdo. Núm. Exp. 164/2025.
Cisneros Cabrera Rosa María. Juris. Voluntaria Familiar 1 Acdo. Núm. Exp. 1931/2024.
Díaz Patiño Azael vs. Chinchilla Barreda Belkis Ileana. Especial Familiar 1 Acdo. Núm. Exp. 1214/2024.
Fragoso Rodríguez Ricardo Iván vs. Corona Herrera Itziguery Kryztal. Juic. Oral de Filia. Oral Familiar 1 Acdo. Núm. Exp. 884/2023.
González Baños Nora Elda vs. Hidalgo Reyes Francisco Jesús. Especial Familiar 1 Acdo. Núm. Exp. 594/2024.
Hernández Morales Diana Karina vs. Rodríguez Villagómez Sergio Armando. Especial Familiar 1 Acdo. Núm. Exp. 1170/2024.
Huitrón Cano José Concepción vs. C Director del Registro Civil de la Ciudad de México. Oral Familiar 1 Acdo. Núm. Exp. 434/2024.
Larios Mina Said Antonio vs. Flores Silva Iris Liliana. Especial Familiar 1 Acdo. Núm. Exp. 1461/2024.
Martínez Cadena Miguel Eliel. Oral Familiar 1 Acdo. Núm. Exp. 947/2017 Principal Segundo Tomo.
Medina Lino Cecilia vs. López Ortega Ruth Viridiana. Especial Familiar 1 Acdo. Núm. Exp. 40/2025.
Mendoza Montoya Julio César vs. Cuevas Magdaleno Areli Joana y Director General del Registro Civil de la Ciudad de México. Juic. Oral de Filia. Oral Familiar 1 Acdo. Núm. Exp. 117/2024.
Mexicano Navarro Lorena. Juris. Voluntaria Familiar 1 Acdo. Núm. Exp. 744/2024.
Miranda Venegas Rosalía vs. C Director del Registro Civil de la Ciudad de México. Oral Familiar 1 Acdo. Núm. Exp. 954/2024.
Moreno Peña Eliseo vs. Gutiérrez Caballero Ana Laura. Especial Familiar Comparecencia. 1 Acdo. Núm. Exp. 17/2025.
Ortiz Morales María del Carmen. Juris. Voluntaria Familiar 1 Acdo. Núm. Exp. 1304/2024.
Osorio Guzmán Velia Alejandra vs. Salas Díaz Saúl. Oral Familiar 1 Acdo. Núm. Exp. 97/2023.
Palacios Carmona María Araceli vs. Robles Cruz Rolando Mauricio. Oral Familiar 1 Acdo. Núm. Exp. 934/2024.
Posadas Gálvez María Isabel Yolanda vs. C Director General del Registro Civil de la Ciudad de México. Oral Familiar 1 Acdo. Núm. Exp. 534/2024.
Refugio Cruz Vanessa Yadira y Refugio Cruz Vanessa Yadira. Especial Familiar 1 Acdo. Núm. Exp. 1824/2024.
Sarquis Deguer Zarco Jesús Antonio vs. Elías Duayhe Carmen Yamelita. Especial Familiar 1 Acdo. Núm. Exp. 1867/2024.
Sistema para el Desarrollo Integral de la Familia de la Cdmx vs. López Montejo Raquel. Oral Familiar 1 Acdo. Núm. Exp. 654/2021.
Sistema para el Desarrollo Integral de la Familia de la Ciudad de México vs. Valencia Santos Verónica y Santos Antonia Ricarda Flora y Valencia Oros Jaime. Juic. Oral Especial de Pérd. de la Patria Potest. Oral Familiar 1 Acdo. Núm. Exp. 134/2022.
Soto Montealegre Eduardo vs. Pérez Pérez Margarita Guadalupe. Especial Familiar 1 Acdo. Núm. Exp. 167/2025.
Valencia Rocha Miguel Ángel vs. Franzoni Martínez Ana Karen. Especial Familiar 1 Acdo. Núm. Exp. 1561/2024.
Villanueva González Ana Karina vs. Hernández Hernández Noé. Especial Familiar 1 Acdo. Núm. Exp. 1351/2024.
Villanueva Sosa Ashanty. Juris. Voluntaria Familiar 2 Acdos. Núm. Exp. 1891/2024.

AUDIENCIA

López Flores Silvia Gabriela vs. Hernández Rocha Javier. Acta Minima Aud. Juic. Oral Familiar. 1 Audiencia. Núm. Exp. 427/2024.

LA SECRETARIA JUDICIAL POR MINISTERIO DE LEY
LIC. SANDRA IVETT COVARRUBIAS BUSTAMANTES

SECRETARÍA "B"
ACUERDOS DEL 29 DE ENERO DEL 2025

Albarrán Jiménez Nallely Araceli y Martínez Hernández Alexis. Oral Familiar 1 Acdo. Núm. Exp. 995/2016.
Bustamante Zárate Cinthya Janet vs. Cirigo López José Ramón. Especial Familiar 1 Acdo. Núm. Exp. 1235/2024.
Cortés Manzo Cristian Omar vs. Gallegos González Linda Janeth. Especial Familiar 1 Acdo. Núm. Exp. 388/2024.
Flores Rivera Iyali Adriana vs. Mendoza Muñoz Sergio Eduardo. Oral Familiar 1 Acdo. Núm. Exp. 158/2025.
García Aguilar Ana Rosa. Juris. Voluntaria Familiar 1 Acdo. Núm. Exp. 1882/2024.
Garzon Ramírez Camilo Ernesto vs. Castañeda López Minerva. Especial Familiar 1 Acdo. Núm. Exp. 1285/2024.
Gómez Palencia José Ricardo. Juris. Voluntaria Familiar 1 Acdo. Núm. Exp. 1832/2024.
Hernández Hernández Julio vs. López González Ivonne Margarita. Especial Familiar 1 Acdo. Núm. Exp. 1438/2024.
Hueyopa Ortiz Gildardo vs. Pérez Solís Verónica. Especial Familiar 1 Acdo. Núm. Exp. 1232/2024.
Kuri Alfredo. Juris. Voluntaria Familiar 1 Acdo. Núm. Exp. 318/2024.

SOLO CONSULTA
SOLO CONSULTA
SOLO CONSULTA

López Vega Virginia su Sucesión vs. C Director General del Registro Civil de la Ciudad de México. Oral Familiar 1 Acdo. Núm. Exp. 152/2025.
Martínez González Alberto vs. Márquez Márquez Patricia. Especial Familiar Comparecencia. 1 Acdo. Núm. Exp. 1780/2024.
Mora González María Delfina vs. Martínez Martínez José Luis. Especial Familiar 1 Acdo. Núm. Exp. 182/2024.
Mora Salas Juan José vs. Suárez Estrada Bertha María. Especial Familiar Comparecencia. 1 Acdo. Núm. Exp. 8/2025.
Prado Hernández María. Juris. Voluntaria Familiar 1 Acdo. Núm. Exp. 1098/2024.
Rivera Martínez Eduardo vs. Alonso Estrada Miroslava. Especial Familiar 1 Acdo. Núm. Exp. 150/2025.
Stephan Knestel Robert. Juic. Oral de Filia. Oral Familiar 1 Acdo. Núm. Exp. 200/2017 Principal IV Tomo.

SENTENCIA DEFINITIVA DEL 29 DE ENERO DEL 2025

Kuri Alfredo. Juris. Voluntaria Familiar Sent. Def. 1 Núm. Exp. 318/2024

LA SECRETARIA JUDICIAL
LIC. MARÍA GUADALUPE ORTIZ VALENCIA

SECRETARÍA "C"
ACUERDOS DEL 29 DE ENERO DEL 2025

Alejaldre Zacarías Elizabeth vs. Valle Gallardo Javier. Juic. Oral de Filia. Oral Familiar 1 Acdo. Núm. Exp. 1366/2024.
Avilés Bernal Patricia Sarahi vs. Coronel Acosta Juan Luis. Especial Familiar 1 Acdo. Núm. Exp. 6/2025.
Beltrán Ortiz María de Lourdes vs. López Muñoz Juan Carlos. Especial Familiar Comparecencia. 2 Acdos. Núm. Exp. 1333/2024.
Cruz Rodríguez M Concepción. Juris. Voluntaria Familiar 1 Acdo. Núm. Exp. 1566/2024.
De Guevara Monroy Jaime Ladron vs. Velázquez Silva José de Jesús, Velázquez Salinas Juan José. Oral Familiar 1 Acdo. Núm. Exp. 583/2021.
Echeverría Andrade Juancristobal vs. Gutiérrez Gaytán Aleyda. Especial Familiar 1 Acdo. Núm. Exp. 1306/2024.
Juárez Salgado Luis Fernando vs. Kasianova Renada. Especial Familiar 1 Acdo. Núm. Exp. 593/2024.
Marmolejo Leyva María Eugenia Araceli vs. Betancourt Worlich Salvador Luis. Especial Familiar 1 Acdo. Núm. Exp. 1356/2024.
Montiel Escareño Karla Mónica vs. Serrano Anguiano Rafael. Juic. Oral de Filia. Oral Familiar 1 Acdo. Núm. Exp. 86/2024.
Morales Mata Irma vs. C Director General del Registro Civil de la Ciudad de México. Oral Familiar 1 Acdo. Núm. Exp. 743/2024.
Negrete Colotla José Luis vs. Sánchez Guerrero Diana Laura. Juic. Oral de Filia. Oral Familiar 2 Acdos. Núm. Exp. 549/2022.
Paredes Canto Asís Baltazar y González Mendoza Irma. Especial Familiar 1 Acdo. Núm. Exp. 166/2025.
Saldaña Rodríguez Porfirio vs. Ramírez García Juana. Especial Familiar 1 Acdo. Núm. Exp. 30/2025.
Suárez Hernández Armando Enrique vs. Santillán Rivera Amanda. Juic. Oral de Filia. Oral Familiar 1 Acdo. Núm. Exp. 789/2022.
AUDIENCIA
Dubost Beristain Lorena del Carmen vs. Treviño Villarreal Pedro Pablo. Aud. 272 B Especial Familiar. 1 Audiencia. Núm. Exp. 576/2024.

LA SECRETARIA JUDICIAL AUXILIAR
LIC. NALLELY BAZA DE LA CRUZ

SOLO CONSULTA
SOLO CONSULTA
SOLO CONSULTA

UNIDADES DE GESTIÓN JUDICIAL

UNIDAD DE GESTIÓN JUDICIAL TIPO 2 MATERIA CIVIL ETAPA POSTULATORIA NÚMERO 1

JUEZ GILBERTO RUÍZ HERNÁNDEZ
ACUERDOS DEL 29 DE ENERO DEL 2025

Banco Mercantil del Norte Sa Ibm Gfb vs. Juic. Hernández Óscar y Morales Martínez Estefania. Cnpcyf - Especial Hipotecario Oral Núm. Exp. 75/2025 Admisión de Demanda. 1 Acdo.

Polímeros Mexicanos, Sociedad Anónima Promotora de Inversión de Capital Variable y Gómez Chacón José Antonio. Cnpcyf - Especial Hipotecario Oral Núm. Exp. 142/2024 Desechamiento. 1 Acdo.

Salinas Calatayud Jesús vs. Martínez Canedo Irma de Lourdes. Cnpcyf - Especial de Arrendamiento Oral Núm. Exp. 80/2024 Tramite. 2 Acdos.

JUEZ CLAUDIA PÉREZ RAMÍREZ
ACUERDOS DEL 29 DE ENERO DEL 2025

Cubas Hernández María de Los Ángeles vs. Juárez Mejía Itzel Adriana. Cnpcyf - Especial de Arrendamiento Oral Núm. Exp. 125/2025 No Se Obsequia Petición. 1 Acdo.

Ixta Arcos José Luis vs. Arévalo Madrid Jerónimo. Cnpcyf - Especial de Arrendamiento Oral Núm. Exp. 131/2024 Desechamiento. 1 Acdo.

Kato S.A. de C.V. y Sadal S.A. de C.V. vs. Pérez Palma Clementina. Cnpcyf - Especial de Arrendamiento Oral Núm. Exp. 272/2025 Desechamiento. 1 Acdo.

Luna Solalinde Leticia vs. González del Castillo Carlos Ramses. Cnpcyf - Especial de Arrendamiento Oral Núm. Exp. 143/2025 Admisión de Demanda. 1 Acdo.

Prima Administradora de Activos Sociedad Anónima de Capital Variable vs. Ricardo Meza Díaz. Cnpcyf - Especial Hipotecario Oral Núm. Exp. 288/2025 Desechamiento. 1 Acdo.

Tresisa S.A. de C.V. vs. Buendía Osorio Carlos Alberto. Cnpcyf - Especial de Arrendamiento Oral Núm. Exp. 245/2025 Seguimiento de Expediente. 1 Acdo.

JUEZ GEORGINA RAMÍREZ PAREDES
ACUERDOS DEL 29 DE ENERO DEL 2025

Álvarez Carbajal Yazmín vs. Flores Lorrabaquio Raquel. Cnpcyf - Especial de Arrendamiento Oral Núm. Exp. 133/2025 Admisión de Demanda. 1 Acdo.

Banco Nacional del Ejército, Fuerza Aérea y Armada, Sociedad Nacional de Crédito, Institución de Banca de Desarrollo vs. Verdin Leyva José Luis y Barragán Corral Zaida Verónica. Cnpcyf - Especial Hipotecario Oral Núm. Exp. 15/2025 Desechamiento. 1 Acdo.

Banco Santander México S, a Institución de Banca Múltiple Grupo Financiero Santander México vs. De la Rosa Licóna Jorge Héctor y Suárez Morales María Angélica. Cnpcyf - Especial Hipotecario Oral Núm. Exp. 252/2025 Requerimiento de Documentos. 1 Acdo.

Briz Fajardo Graciela vs. Mejía González Luis Felipe. Cnpcyf - Especial de Arrendamiento Oral Núm. Exp. 224/2025 Prevención. 1 Acdo.

Impceco S.A. de C.V. vs. Gastronómica Toska, S.A. de C.V. y Arellano Valadez María del Rosario. Cnpcyf - Especial de Arrendamiento Oral Núm. Exp. 266/2025 Se Desecha Demanda. 1 Acdo.

Instituto del Fondo Nacional de la Vivienda para los Trabajadores vs. Rodríguez Ramírez Aarón. Cnpcyf - Especial Hipotecario Oral Núm. Exp. 41/2024 Vista Con Razón Actuarial. 1 Acdo.

Sacal Cohen Jacobo vs. Ramírez Contreras Felipe. Cnpcyf - Especial de Arrendamiento Oral Núm. Exp. 255/2025 Desechamiento. 1 Acdo.

Scotiabank Inverlat Sa Institución de Banca Múltiple Grupo Financiero Scotiabank Inverlat vs. López Espinosa Sandra. Cnpcyf - Medios Preparatorios a Especial Hipotecario Oral Núm. Exp. 262/2025 Desechamiento. 1 Acdo.

JUEZ JUDITH COVA CASTILLO
ACUERDOS DEL 29 DE ENERO DEL 2025

Banco Mercantil del Norte S.A. Institución de Banca Múltiple Grupo Financiero Banorte vs. Torres Jáuregui Ludwig. Cnpcyf - Especial Hipotecario Oral Núm. Exp. 21/2025 Desistimiento de la Instancia. 1 Acdo.

BBVA México, S.A., Institución de Banca Múltiple, Grupo Financiero BBVA México vs. Kiekari Frozen Foods, S.A. de C.V. Cnpcyf - Especial Hipotecario Oral Núm. Exp. 107/2024 No Se Admite. 1 Acdo.

Curiel Alamilla Gonzalo vs. Cervantes López Carlos y Nieves Montiel María Guadalupe. Cnpcyf - Especial Hipotecario Oral Núm. Exp. 54/2025 Desechamiento. 1 Acdo.

Elguero Hume Enrique vs. Ávila Soto Agustín. Cnpcyf - Juris. Voluntaria para Juic. Especial de Arrendamiento Oral Núm. Exp. 126/2025 Seguimiento de Expediente. 1 Acdo.

Fajardo Arroyo María Dolores vs. Fajardo Arroyo Claudia Alejandra. Cnpcyf - Especial de Arrendamiento Oral Núm. Exp. 153/2025 Admisorio. 1 Acdo.

Hernández Maturano Marco Antonio vs. Valadez Olvera Norma Angélica y Miranda Valadez Karla Angélica. Cnpcyf - Especial de Arrendamiento Oral Núm. Exp. 98/2025 Desechamiento. 1 Acdo.

Hernández Maturano Marco Antonio vs. Valadez Olvera Norma Angélica y Miranda Valadez Karla Angélica. Cnpcyf - Especial de Arrendamiento Oral Núm. Exp. 270/2025 Auto Admisorio. 1 Acdo.

HSBC México, Sociedad Anónima, Institución de Banca Múltiple, Grupo Financiero HSBC vs. Balderas Caballero Leonardo. Cnpcyf - Especial Hipotecario Oral Núm. Exp. 7/2025 Razón Actuarial. 1 Acdo.

Inmobiliaria Plaza Lindavista S.A. de C.V. vs. Tapia Arévalo Norma Elena y Vidales Martínez Juan Antonio. Cnpcyf - Especial de Arrendamiento Oral Núm. Exp. 211/2025 Desechamiento. 1 Acdo.

Martínez Bribiesca Alejandro vs. Pineda Castillon Karla Artemisa y Mata Vega Gustavo. Cnpcyf - Especial de Arrendamiento Oral Núm. Exp. 60/2024 Admisión de Demanda. 3 Acdos.

Sánchez Sandoval Roberto vs. Ocampo Andrade Alicia Magdalena y Pérez Otero Rita. Cnpcyf - Especial de Arrendamiento Oral Núm. Exp. 277/2025 Prevención. 1 Acdo.

Scotiabank Inverlat S.A., Institución de Banca Múltiple Grupo Financiero Scotiabank Inverlat vs. Loustalot Saucedo Luis Gonzaga. Cnpcyf - Especial Hipotecario Oral Núm. Exp. 32/2025 Desechamiento. 1 Acdo.

Scotiabank Inverlat S.A., Institución de Banca Múltiple, Grupo Financiero Scotiabank Inverlat vs. Chávez Huerta Ángel Salvador. Cnpcyf - Especial Hipotecario Oral Núm. Exp. 282/2025 Prevención. 1 Acdo.

JUEZ DANIEL REYES PÉREZ
ACUERDOS DEL 29 DE ENERO DEL 2025

Banca Mifel S.A. Institución de Banca Múltiple en su Carácter de Fiduciaria en el Fideicomiso Número 169, 2001 vs. Almacenadora de Depósito Moderno S.A. de C.V. Organización Auxiliar de Crédito y Miancu Negocios Inmobiliarios, S.A. de C.V. Cnpcyf - Especial de Arrendamiento Oral Núm. Exp. 269/2025 Desechamiento. 1 Acdo.

Banco Mercantil del Norte, Sociedad Anónima, Institución de Banca Múltiple, Grupo Financiero Banorte vs. Garduño de la Rosa Mauricio y Rivero Calvillo Zarina Lisouly. Cnpcyf - Especial Hipotecario Oral Núm. Exp. 57/2024 Vista Con Razón Actuarial. 2 Acdos.

Banco del Bajío Sa Institución de Banca Múltiple vs. Cobos Vela Pedro. Cnpcyf - Especial Hipotecario Oral Núm. Exp. 102/2024 Vista Con Razón Actuarial. 1 Acdo.

Barberena Rioseco Antonio vs. Zaga Shamosh Alberto y Landa Calderón Sergio Fernando. Cnpcyf - Especial de Arrendamiento Oral Núm. Exp. 279/2025 Admisión de Demanda. 1 Acdo.

SOLO CONSULTA
SOLO CONSULTA
SOLO CONSULTA

BBVA México S a Institución de Banca Múltiple Grupo Financiero BBVA México vs. Tejeda Flores Joshua Mauricio. Cnpcyf - Especial Hipotecario Oral Núm. Exp. 294/2025 Prevención. 1 Acdo.

Díaz de León Pineda María de la Concepción vs. Cerón Álvarez Edgar Serafín. Cnpcyf - Juris. Voluntaria para Juic. Especial de Arrendamiento Oral Núm. Exp. 241/2025 Seguimiento de Expediente. 1 Acdo.

Farías y Bernal Ernesto vs. Zapata Rubio María del Pilar. Cnpcyf - Especial de Arrendamiento Oral Núm. Exp. 28/2025 Turnar Nuevamente Cédula. 1 Acdo.

Fundación Francisca Campero de Pasquel, I. A. P vs. Falcóne Pablo. Cnpcyf - Especial de Arrendamiento Oral Núm. Exp. 24/2024 Trámite. 1 Acdo.

Iiriso Marcos María Josefa vs. Amézcua Montaño Elsa Imelda y Orozco Amézcua Nancy Carolina. Cnpcyf - Especial de Arrendamiento Oral Núm. Exp. 8/2025 Seguimiento de Expediente. 1 Acdo.

Instituto del Fondo Nacional de la Vivienda para los Trabajadores vs. Díaz Ramírez Brenda. Cnpcyf - Especial Hipotecario Oral Núm. Exp. 125/2024 Se Agrega Razón Actuarial. 1 Acdo.

Instituto del Fondo Nacional de la Vivienda para los Trabajadores vs. Ramos Ruíz Carlos Raziel. Cnpcyf - Especial Hipotecario Oral Núm. Exp. 40/2024 Vista Con Razón Actuarial. 1 Acdo.

Instituto del Fondo Nacional de la Vivienda para los Trabajadores vs. Sosa León Érika Yadira. Cnpcyf - Especial Hipotecario Oral Núm. Exp. 85/2024 Se Agrega Razón Actuarial. 1 Acdo.

Scotiabank Inverlat Sa Institución de Banca Múltiple Grupo Financiero Scotiabank Inverlat vs. Albiar Palma Héctor Ángel. Cnpcyf - Especial Hipotecario Oral Núm. Exp. 260/2025 Admisorio. 1 Acdo.

Ugalde Gama Ian Abdiel Urai vs. García Trujillo Silvia. Cnpcyf - Juris. Voluntaria para Juic. Especial de Arrendamiento Oral Núm. Exp. 289/2025 Desechamiento por Incompetencia. 1 Acdo.

JUEZ JOSÉ AGUSTÍN PÉREZ CORTES
ACUERDOS DEL 29 DE ENERO DEL 2025

Administradora Fome 2 S de R L de C.V. vs. Trujillo Santiago Sukey. Cnpcyf - Especial Hipotecario Oral Núm. Exp. 249/2025 Desechamiento. 1 Acdo.

Banco Mercantil del Norte Sa Institución de Banca Múltiple Grupo Financiero Banorte vs. Laredo Silva Iris Victoria. Cnpcyf - Especial Hipotecario Oral Núm. Exp. 238/2025 Admisión de Demanda. 1 Acdo.

Banco Mercantil del Norte, S.A., Institución de Bnca Múltiple, Grupo Financiero Banorte vs. Velázquez Martínez Gustavo Gerardo y Ambriz Flores Briseide. Cnpcyf - Especial Hipotecario Oral Núm. Exp. 231/2025 Admisorio. 1 Acdo.

Beristain Martínez Jesús Rafael vs. Velasco Ramírez Olivia. Cnpcyf - Especial de Arrendamiento Oral Núm. Exp. 128/2025 Mi Tribunal. 1 Acdo.

Inmobiliaria Conjunto Polanco, S.A. P. I. de C.V. vs. Taltalim y Rizos de México, S. C. y Zyman Varon Sharon. Cnpcyf - Especial de Arrendamiento Oral Núm. Exp. 7/2024 Desechamiento. 1 Acdo.

Pacheco Guerrero Gloria Margarita Ivonne vs. Castillo Contreras Víctor Hugo. Cnpcyf - Especial de Arrendamiento Oral Núm. Exp. 50/2025 Seguimiento de Expediente. 1 Acdo.

Raíces Dr. Jiménez Sa vs. Cordero Guzmán Salvador y Muñiz Sánchez Jaime. Cnpcyf - Especial de Arrendamiento Oral Núm. Exp. 115/2024 por No Presentada la Demana. 1 Acdo.

Scotiabank Inverlat S.A., Institución de Banca Múltiple, Grupo Financiero Scotiabank Inverlat vs. Caballero Espinosa Elizabeth. Cnpcyf - Especial Hipotecario Oral Núm. Exp. 242/2025 Admisorio. 1 Acdo.

UNIDAD DE GESTIÓN JUDICIAL TIPO 2 MATERIA CIVIL ETAPA POSTULATORIA NÚMERO 2

JUEZ NANCY LECHUGA TREJO
ACUERDOS DEL 29 DE ENERO DEL 2025

Banco Mercantil del Norte Sa Institución de Banca Múltiple Grupo Financiero Banorte vs. De la Rosa Astudillo Érika. Cnpcyf - Especial Hipotecario Oral Núm. Exp. 70/2024 Se Acuerda Promoción. 1 Acdo.

Banco Mercantil del Norte, S.A. Institución de Banca Múltiple Grupo Financiero Banorte vs. Arcos Ávila Ubaldo. Cnpcyf - Especial Hipotecario Oral Núm. Exp. 241/2025 Prevención. 1 Acdo.

Banco Mercantil del Norte, S.A. Institución de Banca Múltiple Grupo Financiero Banorte vs. Bautista Gallangos Martha Aída. Cnpcyf - Especial Hipotecario Oral Núm. Exp. 153/2025 Razón Actuarial, Sin Diligenciar. 1 Acdo.

Banco Santander México S.A. Institución de Banca Múltiple, Grupo Financiero Santander México vs. Almazán Vivas Emma Leonor. Cnpcyf - Especial Hipotecario Oral Núm. Exp. 86/2025 Se Admite Demanda. 1 Acdo.

Banco Santander México, Sociedad Anónima, Institución de Banca Múltiple, Grupo Financiero Santander México vs. Gárate Ayala Alejandro. Cnpcyf - Especial Hipotecario Oral Núm. Exp. 107/2025 Vista Con Razón Actuarial. 1 Acdo.

Damián Córdova Flor María Soleil vs. Álvarez Vidal Alline Vanessa. Cnpcyf - Especial de Arrendamiento Oral Núm. Exp. 137/2024 Acceso Plataforma Mi Tribunal. 1 Acdo.

Fundación Bringas Haghenbeck Iap vs. Pulido Rivera Armando y Pulido Gutiérrez Karina y Pulido Gutiérrez Érika. Cnpcyf - Especial de Arrendamiento Oral Núm. Exp. 267/2025 Se Previene. 1 Acdo.

González Ruíz Juana vs. Gutiérrez Rojas Atzel Karina y Futierres Rodríguez J. Guadalupe. Cnpcyf - Especial de Arrendamiento Oral Núm. Exp. 252/2025 Desechamiento. 1 Acdo.

Hernández García Beatriz Eugenia vs. González Ventura José Ángel y Mora Pineda Marisela y Pineda Martínez María Juana. Cnpcyf - Especial de Arrendamiento Oral Núm. Exp. 67/2025 Razón Actuarial Sin Diligenciar. 1 Acdo.

HSBC México, S.A., Institución de Banca Múltiple, Grupo Financiero HSBC vs. Morfín Yáñez Mónica. Cnpcyf - Especial Hipotecario Oral Núm. Exp. 126/2025 Admisión de Demanda. 1 Acdo.

Montiel Hernández Rafael vs. Ramírez Mondragón José Julián Inés. Cnpcyf - Especial de Arrendamiento Oral Núm. Exp. 63/2025 por Enviado Correo. 2 Acdos.

Santoyo Güemes Luz María de Guadalupe y Santoyo Guemes Rosa del Carmen vs. Flores Herrera María del Rocío y Sánchez González Juan Carlos. Cnpcyf - Especial de Arrendamiento Oral Núm. Exp. 119/2025 Se Admite Demanda. 1 Acdo.

JUEZ JORGE ORTEGA CAMACHO
ACUERDOS DEL 29 DE ENERO DEL 2025

Banco Santander México, Sociedad Anónima, Institución de Banca Múltiple, Grupo Financiero Santander México vs. Moreno Ruíz Gustavo. Cnpcyf - Especial Hipotecario Oral Núm. Exp. 20/2025 Se Recibe Razón Actuarial. 1 Acdo.

Gonza Plastic, S.A. de C.V. vs. Sosa Latournerie Alan y Latournerie Sanchesarias Sibila. Cnpcyf - Especial de Arrendamiento Oral Núm. Exp. 52/2024 Se Recibe Razón Actuarial. 2 Acdos.

HSBC México Sa Institución de Banca Múltiple Grupo Financiero HSBC vs. Ramírez López Rafael vs. Fondo de la Vivienda del Instituto de Seguridad y Servicios Sociales de Los Trabajadores del Estado (Fovissste). Cnpcyf - Especial Hipotecario Oral Núm. Exp. 115/2025 Vista Razon Actuarial. 2 Acdos.

López Zebadua Martha Eugenia vs. López y Hernández Ruth y Roqueñi López Vicente. Cnpcyf - Especial de Arrendamiento Oral Núm. Exp. 62/2025 Vista Con Razón. 2 Acdos.

Scotiabank Inverlat Sa Institución de Banca Múltiple Grupo Financiero Scotiabank Inverlat vs. Benavides Hernández Luisa Marcela. Cnpcyf - Especial Hipotecario Oral Núm. Exp. 17/2024 Autorizaciones. 1 Acdo.

Scotiabank Inverlat Sa Institución de Banca Múltiple Grupo Financiero Scotiabank Inverlat vs. Guerrero Becerril Fabiola Guadalupe. Cnpcyf - Especial Hipotecario Oral Núm. Exp. 50/2024 Acdo. Prom. 2 Acdos.

Scotiabank Inverlat Sa Institución de Banca Múltiple Grupo Financiero Scotiabank Inverlat vs. Velasco López Alejandro Javier. Cnpcyf - Especial Hipotecario Oral Núm. Exp. 281/2025 Desechamiento. 1 Acdo.

Scotiabank Inverlat, Sociedad Anónima, Institución de Banca Múltiple, Grupo Financiero Scotiabank Inverlat vs. Contreras Barajas Julio César vs. Instituto del Fondo Nacional de la Vivienda para los Trabajadores (Infonavit). Cnpcyf - Especial Hipotecario Oral Núm. Exp. 13/2025 Acdo. Promoción. 3 Acdos.

Zavala Hernández Sergio vs. Sánchez Cárdenas Armando. Cnpcyf - Especial de Arrendamiento Oral Núm. Exp. 292/2025 Requerimiento. 1 Acdo.

SOLO CONSULTA
SOLO CONSULTA
SOLO CONSULTA

JUEZ MARÍA MAGDALENA MALPICA CERVANTES
ACUERDOS DEL 29 DE ENERO DEL 2025

Banco Mercantil del Norte S.A. Institución de Banca Múltiple Grupo Financiero Banorte vs. Vázquez Salido Alejandro. Cnpcyf - Especial Hipotecario Oral Núm. Exp. 51/2024 Vista Razón Actuarial. 1 Acdo.

Bermúdez Salazar Reyna vs. Bartra Calvo Bruno y Leal Menegus Alejandro. Cnpcyf - Especial de Arrendamiento Oral Núm. Exp. 32/2025 Acdo. Promoción. 1 Acdo.

Gómez Mayen Ailyn Ebenezer vs. Zárate González Gilberto. Cnpcyf - Especial de Arrendamiento Oral Núm. Exp. 78/2025 Se Recibe Razón Actuarial. 1 Acdo.

Instituto del Fondo Nacional de la Vivienda para los Trabajadores (Infonavit) vs. Becerril Flores Franco Javier. Cnpcyf - Especial Hipotecario Oral Núm. Exp. 58/2024 Se Recibe Razón Actuarial. 1 Acdo.

Instituto del Fondo Nacional de la Vivienda para los Trabajadores vs. Ruiz Cervantes Luis Manuel y Soto Reséndiz Nora. Cnpcyf - Especial Hipotecario Oral Núm. Exp. 94/2024 Se Recibe Razón Actuarial. 1 Acdo.

Luevano Mendoza Silvia vs. Ponce Hernández Yaneth. Cnpcyf - Juris. Voluntaria para Juic. Especial de Arrendamiento Oral Núm. Exp. 190/2025 Solic. de Seguimiento. 1 Acdo.

Torres Estrada Alejandro vs. Roldán Alvarado Emilio. Cnpcyf - Especial de Arrendamiento Oral Núm. Exp. 269/2025 Prevención. 1 Acdo.

JUEZ FERNANDO NAVARRETE AMÉZQUITA
ACUERDOS DEL 29 DE ENERO DEL 2025

Banco Santander México Sociedad Anónima Institución de Banca Múltiple Grupo Financiero Santander México vs. Adame Brana José Manuel. Cnpcyf - Especial Hipotecario Oral Núm. Exp. 206/2025 Acceso Plataforma Mi Tribunal. 1 Acdo.

Banco Santander México Sociedad Anónima Institución de Banca Múltiple Grupo Financiero Santander México vs. López Limón Adrián. Cnpcyf - Especial Hipotecario Oral Núm. Exp. 263/2025 Se Desecha. 1 Acdo.

Comunidad de San Mateo Tlaltenago vs. Becerril Gerardo. Cnpcyf - Medios Preparatorios a Juic. Especial de Arrendamiento Oral Núm. Exp. 274/2025 Prevención. 1 Acdo.

Cruz González Roberto vs. Barajas Hinojosa Norma Angélica y Salinas Murillo María Hilda. Cnpcyf - Especial de Arrendamiento Oral Núm. Exp. 170/2025 Solic. de Seguimiento. 1 Acdo.

Galván Cruz Jorge Eduardo y Galván Cruz Ana Laura vs. Vilchis Trejo Miguel Ángel. Cnpcyf - Especial de Arrendamiento Oral Núm. Exp. 25/2025 Emplazamiento. 1 Acdo.

Gómez Ballina María Antonieta vs. Aguilar Morales Alejandra. Cnpcyf - Especial de Arrendamiento Oral Núm. Exp. 115/2024 Señala Autorizado para Constituirse Con Actuario. 1 Acdo.

Inmobiliaria Geraler S.A. de C.V. vs. Béjarano Amézcua Mónica Verenisse y Béjarano González José Miguel y Amézcua Eguiza Susana Victoria. Cnpcyf - Especial de Arrendamiento Oral Núm. Exp. 52/2025 Razón Actuarial, Sin Diligenciar. 3 Acdos.

Instituto del Fondo Nacional de la Vivienda para los Trabajadores vs. Vargas Gómez Karla y Ortiz Herrejón Francisco Javier. Cnpcyf - Especial Hipotecario Oral Núm. Exp. 141/2024 Actora Señala Abogado Patrono y Sust. 1 Acdo.

Jiménez Valencia María Dolores vs. Gómez Gutiérrez Miguel. Cnpcyf - Especial de Arrendamiento Oral Núm. Exp. 285/2025 Prevención. 1 Acdo.

Mayoral Reyes Hugo Patricio vs. Pulido Flores Ernesto y Flores Monroy Hortencia. Cnpcyf - Especial de Arrendamiento Oral Núm. Exp. 284/2025 Desechamiento. 1 Acdo.

Morales Ortiz Estela vs. Sánchez Regla Gabriel. Cnpcyf - Especial de Arrendamiento Oral Núm. Exp. 295/2025 Desechamiento. 1 Acdo.

Scotiabank Inverlat S.A., Institución de Banca Múltiple, Grupo Financiero Scotiabank Inverlat vs. Nájera Bastida Andrés y Álvarez Flores Guadalupe. Cnpcyf - Especial Hipotecario Oral Núm. Exp. 137/2025 Vista Razon Actuarial. 1 Acdo.

Serrano Tenorio Mariana Yadhira vs. Balandrano Rosillo María Concepción. Cnpcyf - Especial de Arrendamiento Oral Núm. Exp. 278/2025 Requerimiento. 1 Acdo.

JUEZ HÉCTOR FLORES REYNOSO
ACUERDOS DEL 29 DE ENERO DEL 2025

BBVA México, Sociedad Anónima, Institución de Banca Múltiple, Grupo Financiero BBVA México vs. Acevedo Mejía Diego. Cnpcyf - Especial Hipotecario Oral Núm. Exp. 171/2025 Admisión. 1 Acdo.

Dagdug Kalife Alfredo vs. Sánchez Suárez Tanya Iveth y Familiar Garcés Carlos. Cnpcyf - Especial de Arrendamiento Oral Núm. Exp. 120/2025 Correo Electrónico Central de Notificadores y Ejecutores. 2 Acdos.

Gastronómica Zaida, Sociedad Anónima de Capital Variable vs. Lavandería Hospitalaria de México, Sociedad Anónima de Capital Variable. Cnpcyf - Medios Preparatorios a Juic. Especial de Arrendamiento Oral Núm. Exp. 290/2025 Desechamiento. 1 Acdo.

Instituto del Fondo Nacional de la Vivienda para los Trabajadores vs. Ramírez Martínez Ángel Fernando. Cnpcyf - Especial Hipotecario Oral Núm. Exp. 288/2025 Desechamiento. 1 Acdo.

Instituto del Fondo Nacional de la Vivienda para los Trabajadores vs. Villarreal Areizaga Gloria Lorena. Cnpcyf - Especial Hipotecario Oral Núm. Exp. 84/2024 Admisorio. 1 Acdo.

Nava Aguilar María de Jesús y Torres Morales Rufino Vicente vs. Hipotecaria Nacional, S.A. de C.V. Sociedad Financiera de Objeto Limitado y Grupo Financiero BBVA México, S.A. de C.V. y Pendulum S. de R. L. de C.V. Cnpcyf - Especial Hipotecario Oral Núm. Exp. 291/2025 Prevención. 1 Acdo.

Pablos Saucedo Max vs. Saracco Morales Aldo René y Romero López Julio Alfonso. Cnpcyf - Especial de Arrendamiento Oral Núm. Exp. 150/2025 1 Acdo.

Scotiabank Inverlat S.A., Institución de Banca Múltiple, Grupo Financiero Scotiabank Inverlat vs. Galicia Alvarado Ingrid y Fondo de la Vivienda del Instituto de Seguridad y Servicios Sociales de Los Trabajadores del Estado (Fovissste) vs. Diverso Acreedor Fondo de la Vivienda del Instituto de Seguridad y Servicios Sociales de Los Trabajadores del Estado (Fovissste). Cnpcyf - Especial Hipotecario Oral Núm. Exp. 149/2025 Admisorio. 1 Acdo.

Scotiabank Inverlat Sa Institución de Banca Múltiple Grupo Financiero Scotiabank Inverlat vs. Morales Cruz César Alberto. Cnpcyf - Especial Hipotecario Oral Núm. Exp. 282/2025 Desechamiento. 1 Acdo.

Scotiabank Inverlat, S.A., Institución de Banca Múltiple, Grupo Financiero Scotiabank Inverlat vs. Organización Emotion International, S.A. de C.V. y Arellano Reyes José Luis. Cnpcyf - Especial Hipotecario Oral Núm. Exp. 72/2024 No Se Admite Recurso de Apelación. 1 Acdo.

JUEZ FELIPE DE JESÚS RODRÍGUEZ DE MENDOZA
ACUERDOS DEL 29 DE ENERO DEL 2025

Banco Actinver, S.A., Institución de Banca Múltiple Grupo Financiero Actinver vs. Orozco Flores Verónica y Food Keepers de México, Sociedad de Responsabilidad Limitada de Capital Variable. Cnpcyf - Especial Hipotecario Oral Núm. Exp. 66/2025 Admisión. 1 Acdo.

Banco Mercantil del Norte, S.A., Institucon de Banca Múltiple, Grupo Financiero Banorte vs. Zhu Xiaowu y Huang Chunli. Cnpcyf - Especial Hipotecario Oral Núm. Exp. 21/2025 Acdo. Razón Actuarial. 2 Acdos.

Inmobiliaria Diamante. S.A. de C.V. vs. Hernández López Juan Manuel. Cnpcyf - Especial de Arrendamiento Oral Núm. Exp. 45/2024 Desistimiento de la Demanda. 1 Acdo.

Instituto del Fondo Nacional de la Vivienda para los Trabajadores (Infonavit) vs. Márquez Corona Carlos. Cnpcyf - Especial Hipotecario Oral Núm. Exp. 35/2024 Se Recibe Razón Actuarial. 1 Acdo.

NO PUBLICADOS

Tejera Flores Hilda vs. Romero Estrada Christian Iván y Romero Ramos Jaime. Cnpcyf - Especial de Arrendamiento Oral Núm. Exp. 42/2025 Admisorio. 1 Acdo.

UNIDAD DE GESTIÓN JUDICIAL TIPO 2 MATERIA CIVIL ETAPA PRELIMINAR, JUICIO Y EJECUCIÓN NÚMERO 1

SIN PUBLICACIONES

SOLO CONSULTA
SOLO CONSULTA
SOLO CONSULTA

UNIDAD DE GESTIÓN JUDICIAL TIPO 2 MATERIA CIVIL ETAPA PRELIMINAR, JUICIO Y EJECUCIÓN NÚMERO 2

SIN PUBLICACIONES

UNIDAD DE GESTIÓN JUDICIAL TIPO 2 MATERIA CIVIL ETAPA PRELIMINAR, JUICIO Y EJECUCIÓN NÚMERO 3

SIN PUBLICACIONES

UNIDAD DE GESTIÓN JUDICIAL TIPO 2 MATERIA FAMILIAR ETAPA POSTULATORIA NÚMERO 1

JUEZ JOSÉ ANTONIO NAVARRETE HERNÁNDEZ
ACUERDOS DEL 29 DE ENERO DEL 2025

Bonilla del Río Leticia vs. Martínez Castillo Héctor Tirso. Cnpcyf - Alimentos Núm. Exp. 109/2025 Raz Act. 1 Acdo.
Calva Vázquez Sai Angelina vs. Plata Cervantes Edgar Israel. Cnpcyf - Alimentos Núm. Exp. 201/2025 S/T. 1 Acdo.
Cortés Hernández Julio César vs. Campos Muñoz Katia Verónica. Cnpcyf - Régimen de Convivencias Núm. Exp. 366/2025 2 Acdos.
Delabra Jiménez Brenda Lilián vs. Delabra Pérez Agustín Filadolfo. Cnpcyf - Alimentos Núm. Exp. 61/2025 1 Acdo.
Domínguez Castillo Alondra Denise vs. Lezama Ruíz Ricardo. Cnpcyf - Alimentos Núm. Exp. 619/2025 Admisión. 1 Acdo.
Escobedo Munoz Valeria vs. Vázquez García Jesús Amos. Cnpcyf - Alimentos Núm. Exp. 140/2024 Raz Act. 1 Acdo.
Gómez Vite Hipatya vs. García Quiroz Juan Edgar. Cnpcyf - Alimentos Núm. Exp. 132/2024 Acceso. 1 Acdo.
Herrera Rodríguez Sandra vs. Rodríguez Ramírez Jesús Aristeo. Cnpcyf - Alimentos Núm. Exp. 611/2025 Admisión. 1 Acdo.
Márquez Jiménez Ana Laura vs. Ignacio Luna Alejandro. Cnpcyf - Guarda y Custodia Núm. Exp. 34/2025 Acceso. 1 Acdo.
Mayo Carrillo Yaheni vs. Martínez Valdez Noé Usiel. Cnpcyf - Alimentos Núm. Exp. 57/2025 S/T. 1 Acdo.
Paniagua Gallegos Elisama vs. Machuca Martínez Manuel. Cnpcyf - Guarda y Custodia Núm. Exp. 176/2024 1 Acdo.
Villalobos Rojas Ángel Noé vs. Sánchez Rodríguez Abigail. Cnpcyf - Guarda y Custodia Núm. Exp. 79/2025 1 Acdo.

JUEZ MARÍA DE LOS ÁNGELES RUÍZ MENDOZA
ACUERDOS DEL 29 DE ENERO DEL 2025

Andrade Rodríguez Mary Carmen vs. Morales Abasolo Josué. Cnpcyf - Guarda y Custodia Núm. Exp. 569/2025 1 Acdo.
Castillo Arzate Mairani vs. García González José Adrián. Cnpcyf - Alimentos Núm. Exp. 196/2025 S/T. 1 Acdo.
Castro López Fanni Naomi vs. Tenango Tolentino Carlos Norberto. Cnpcyf - Alimentos Núm. Exp. 207/2025 S/T. 1 Acdo.
Escobedo Contreras Daniela Lissette vs. Jiménez Sánchez Netzahualpilli. Cnpcyf - Alimentos Núm. Exp. 603/2025 1 Acdo.
Fajardo Juárez Dulce Karen vs. González Carmona Josué. Cnpcyf - Jurisdicciona Voluntaria para Aprobación de Convn. Núm. Exp. 88/2025 1 Acdo.
Gil Castillaa Armando vs. Rojas Meneses Margaritaa. Cnpcyf - Jurisdicciona Voluntaria para Aprobación de Convn. Núm. Exp. 364/2025 Acceso. 1 Acdo.
González Núñez Elian y Quintana González Mahia Regina y Quintana González Ander Gersain vs. Quintana López Jesús Gersain. Cnpcyf - Alimentos Núm. Exp. 667/2025 Admisión. 1 Acdo.
Guzmán González Alberto vs. Cortés Saucedo Britani Fernanda. Cnpcyf - Guarda y Custodia Núm. Exp. 636/2025 Auto Admis. 1 Acdo.
Herrera Hernández Daniela Paola vs. Herrera Espinoza Carlos Ernesto. Cnpcyf - Alimentos Núm. Exp. 63/2025 1 Acdo.
Lucero Rayas Alejandra Aline Betzabeth vs. Juárez Sierra Emmanuel Ricardo. Cnpcyf - Alimentos Núm. Exp. 4/2025 Raz Act Turno. 1 Acdo.
Pérez Hernández Carol Alejandra vs. Álvarez Morales Iván. Cnpcyf - Alimentos Núm. Exp. 682/2025 Desechamiento. 1 Acdo.
Puente Martínez Denise Judith vs. Hernández Limón Juan Enrique. Cnpcyf - Guarda y Custodia Núm. Exp. 631/2025 Prevención. 1 Acdo.
Ramos Correa Zayda vs. Carmona Guillén Edgar. Cnpcyf - Alimentos Núm. Exp. 674/2025 Prevención. 1 Acdo.
Rodríguez Barragán Esperanza de Los Ángeles vs. Mina Muciño Julián Paz. Cnpcyf - Alimentos Núm. Exp. 58/2024 Acla. Turno. 1 Acdo.
Rodríguez Muñoz Marlene Fabiola vs. Miranda Reza Eduardo. Cnpcyf - Alimentos Núm. Exp. 701/2025 Auto Desechamiento. 1 Acdo.
Sáenz Salas Alexis Adriana vs. Cervantes Núñez Carlos Gilberto. Cnpcyf - Alimentos Núm. Exp. 526/2025 Aclar. Turno. 1 Acdo.
Sánchez Durán Susmel Betzabeth vs. Sosa Huitrón Carlos Iovanni. Cnpcyf - Guarda y Custodia Núm. Exp. 131/2025 1 Acdo.
Sánchez Pérez Leonardo vs. Vargas Márquez Adriana. Cnpcyf - Guarda y Custodia Núm. Exp. 592/2025 Desechamiento. 1 Acdo.
Telles Ortiz Leticia vs. Soto Téllez Norma Leticia. Cnpcyf - Régimen de Convivencias Núm. Exp. 609/2025 1 Acdo.
Vargas García Lourdes Yanelly vs. Guzmán Díaz Mario. Cnpcyf - Alimentos Núm. Exp. 203/2025 S/T. 1 Acdo.
Zaragoza Piña Leslie Valentina vs. Zaragoza Álvarez Israel Arnulfo. Cnpcyf - Alimentos Núm. Exp. 596/2025 Admisorio. 1 Acdo.

JUEZ ONÉSIMO LUGO GODÍNEZ
ACUERDOS DEL 29 DE ENERO DEL 2025

Álvarez Méndez María Isabel vs. Pérez Hernández Julio César. Cnpcyf - Alimentos Núm. Exp. 95/2025 S/T. 1 Acdo.
Álvarez Torres Javier Alejandro vs. Álvarez Torres Javier Alejandro. Cnpcyf - Alimentos Núm. Exp. 217/2025 Dada Nueva Cuenta. 2 Acdos.
Carrillo Molina Amelia vs. Director General del Registro Civil de la Ciudad de México. Cnpcyf - Jurisdicciona Voluntaria para Identidad de Persona Núm. Exp. 122/2024 1 Acdo.
Cazares Castañeda Raúl vs. Escalante López María Judith. Cnpcyf - Guarda y Custodia Núm. Exp. 75/2025 1 Acdo.
Hernández Jiménez Elizabeth vs. Chavarría Millán Alejandro. Cnpcyf - Guarda y Custodia Núm. Exp. 489/2025 Admisión. 1 Acdo.
Pérez Hernández Gabriela Quitze vs. Pérez Hernández Ixchel Itza y Tovar Aguirre Alan Jafet. Cnpcyf - Guarda y Custodia Núm. Exp. 437/2025 1 Acdo.
Pérez Moreno Miguel Ángel vs. Álvarez Gómez Silvia. Cnpcyf - Guarda y Custodia Núm. Exp. 237/2025 1 Acdo.
Rivera Díaz Ulises Abdiel vs. Ledesma Bringas Diana Laura. Cnpcyf - Régimen de Convivencias Núm. Exp. 442/2025 Admisorio. 1 Acdo.
Rosales Márquez Fernanda vs. Chávez Ángel Brandon. Cnpcyf - Alimentos Núm. Exp. 121/2025 S/T. 1 Acdo.
Téllez Luna Rosa Linda vs. Zamorano Carreño Juan Carlos. Cnpcyf - Alimentos Núm. Exp. 174/2025 S/T. 1 Acdo.
Tinajero Hernández Gabriela vs. Hernández Pacheco Eduardo. Cnpcyf - Guarda y Custodia Núm. Exp. 179/2025 1 Acdo.
Villaran Serrato Érika vs. González Santander Roberto Carlos. Cnpcyf - Alimentos Núm. Exp. 510/2025 Auto Prevención. 1 Acdo.

JUEZ MIRSHA RODRIGO LEÓN CARMONA
ACUERDOS DEL 29 DE ENERO DEL 2025

Arreola Medina Angélica Guadalupe y Arreola Medina Pedro Leonel vs. Medina Arellano Gloria. Cnpcyf - Jurisdicciona Voluntaria para Identidad de Persona Núm. Exp. 693/2025 Auto Prevención. 1 Acdo.
Bucio Luna Luis Alberto vs. Garduño Díaz Selene. Cnpcyf - Guarda y Custodia Núm. Exp. 196/2024 Rechazado. 1 Acdo.
García Marcos Elizabeth vs. Olivera Pérez Álvaro. Cnpcyf - Alimentos Núm. Exp. 52/2024 Acceso. 1 Acdo.
Hernández Santos Tania Lizbet vs. Muñoz Pantoja Octavio Alejandro. Cnpcyf - Guarda y Custodia Núm. Exp. 718/2025 Admisión. 1 Acdo.
Jáuregui Mendoza Maira Cristina vs. Jara Godina David Manuel. Cnpcyf - Alimentos Núm. Exp. 650/2025 Auto Admis. 1 Acdo.
Juárez Hernández Karla Joselyn vs. Méndez Sánchez Luis Fernando. Cnpcyf - Alimentos Núm. Exp. 618/2025 Admisión. 1 Acdo.
Labarthe Margolis Lia vs. Morales Portillo Carlos Ricardo. Cnpcyf - Alimentos Núm. Exp. 594/2025 Auto Admis. 1 Acdo.

SOLO CONSULTA
SOLO CONSULTA
SOLO CONSULTA

Lara Riverol Esmeralda vs. Pérez Meléndez Rubén. Cnpcyf - Alimentos Núm. Exp. 532/2025 1 Acdo.
Loaiza Ruíz Brenda Edith vs. Gutiérrez Cárdenas Erick Daniel. Cnpcyf - Alimentos Núm. Exp. 13/2025 1 Acdo.
Martínez Martínez Claudia vs. Chávez Serrano Pablo Iván. Cnpcyf - Guarda y Custodia Núm. Exp. 354/2025 Raz Act. 1 Acdo.
Martínez Martínez Senaida vs. Tejeda Valdivia Pedro Benito Esteban. Cnpcyf - Alimentos Núm. Exp. 614/2025 1 Acdo.
Meléndez Castillo Alexis vs. Vásquez Pacheco Germán. Cnpcyf - Modificación de Convenios Celebrados Ante el Cja Núm. Exp. 517/2025 Prevención. 1 Acdo.
Mezquita Ávila María Luisa vs. Rivas Ramírez Miguel Adolfo. Cnpcyf - Alimentos Núm. Exp. 159/2025 S/T. 1 Acdo.
Morales Calixto Victoria Delfina vs. Guzmán Castro Jonathan. Cnpcyf - Alimentos Núm. Exp. 341/2025 Raz Act Turno. 1 Acdo.
Oviedo Torres Julisa vs. Rosas Horta Octavio Martín. Cnpcyf - Alimentos Núm. Exp. 672/2025 1 Acdo.
Palomares Durán Gabriela vs. Serrano Sánchez Héctor Manuel. Cnpcyf - Alimentos Núm. Exp. 687/2025 1 Acdo.
Pérez Martínez Judith Aremi vs. Guerrero Rodríguez Bryan Gerardo. Cnpcyf - Alimentos Núm. Exp. 378/2025 Raz Act. 1 Acdo.
Pérez Puga Tiara Zenthyaze vs. Mauleon López Hugo. Cnpcyf - Alimentos Núm. Exp. 707/2025 Auto Desechamiento. 1 Acdo.
Peña Gutiérrez José Alberto vs. Álvarez Talavera Tania. Cnpcyf - Régimen de Convivencias Núm. Exp. 633/2025 1 Acdo.
Rodríguez Espinosa Alejandra Lizet vs. Ayala Montoya Miguel Alejandro. Cnpcyf - Alimentos Núm. Exp. 9/2025 S/T. 1 Acdo.
Rosales Mojica Jasmith vs. Sin Dem. Sin Damandado Sin Demandado. Cnpcyf - Jurisdicciona Voluntaria para Nombramiento de Personas Tutoras y Curadoras Núm. Exp. 541/2025 Acceso. 1 Acdo.
Santiago Gómez Xóchitl Vanneli vs. López Moreno Eduardo. Cnpcyf - Alimentos Núm. Exp. 115/2025 Raz Act. 1 Acdo.
Sierra Bacilio Olga vs. Ascencio Sierra José. Cnpcyf - Jurisdicciona Voluntaria para Identidad de Persona Núm. Exp. 558/2025 1 Acdo.
Silva Galindo Estela vs. Ramírez Morales Juan Gabriel. Cnpcyf - Alimentos Núm. Exp. 177/2025 S/T. 1 Acdo.
Tinoco Reyes Marisol vs. Andrés Gerardo Ramírez Rosas. Cnpcyf - Alimentos Núm. Exp. 59/2025 2 Acdos.
Valadez Lara Pamela vs. Becerril Sánchez Jesús. Cnpcyf - Alimentos Núm. Exp. 679/2025 Prevención. 1 Acdo.
Yáñez Villa Danya Paulina vs. Madrigal Nicanor José de Jesús, su Suc. Cnpcyf - Alimentos Núm. Exp. 733/2025 Desechamiento. 1 Acdo.

JUEZ TANIA CABEZAS SAN ROMÁN
ACUERDOS DEL 29 DE ENERO DEL 2025

Aguilar Contreras Areli Viaine vs. Ruíz Hernández Mario. Cnpcyf - Alimentos Núm. Exp. 673/2025 Desechamiento. 1 Acdo.
Alfaro Montesinos Ana Guadalupe vs. Velázquez Montes Víctor Hugo. Cnpcyf - Alimentos Núm. Exp. 719/2025 Desechamiento. 1 Acdo.
Beltrán Pérez Monserrat Osybel vs. Pérez Fabela Isabel Esmeralda. Cnpcyf - Alimentos Núm. Exp. 340/2025 Raz Act Turno. 1 Acdo.
Escamilla Sánchez Leticia vs. Camacho Padilla José Uriel. Cnpcyf - Régimen de Convivencias Núm. Exp. 205/2025 1 Acdo.
Gomez Chaga Leeslee vs. Melendrez Velázquez Shalom Adream. Cnpcyf - Alimentos Núm. Exp. 654/2025 1 Acdo.
González Bernal Gabriela vs. Juárez Chiman Felipe Alejandro. Cnpcyf - Alimentos Núm. Exp. 88/2024 S/T. 1 Acdo.
González Cruz Ana Laura vs. Hernández Romero Ricardo. Cnpcyf - Guarda y Custodia Núm. Exp. 647/2025 Auto Admis. 1 Acdo.
Gutiérrez Meléndez Sheyla Maili vs. Castillo Cortés Arick. Cnpcyf - Guarda y Custodia Núm. Exp. 589/2025 Prev. Emp. 1 Acdo.
Hernández González y Lara Roxana. Cnpcyf - Alimentos Núm. Exp. 132/2025 1 Acdo.
Jiménez Martínez Lizbeth vs. Hernández del Ángel Jorge Luis. Cnpcyf - Alimentos Núm. Exp. 158/2024 S/T. 1 Acdo.
Martínez Ordóñez Rolando vs. Sánchez Sánchez María Fernanda. Cnpcyf - Guarda y Custodia Núm. Exp. 715/2025 1 Acdo.
Mata González Alejandra vs. Ordaz López Juan Antonio. Cnpcyf - Alimentos Núm. Exp. 695/2025 1 Acdo.
Mujica Perdomo Laura Liliana vs. Garduño González Iván. Cnpcyf - Alimentos Núm. Exp. 251/2025 S/T. 1 Acdo.
Muratalla Hernández Gabriela vs. Ledesma Rodríguez Adrián Azarel. Cnpcyf - Alimentos Núm. Exp. 157/2025 2 Acdos.
Negrete Flores Joselyn Yuritsi vs. Gutiérrez Corona Miguel Ángel. Cnpcyf - Alimentos Núm. Exp. 385/2025 Raz Act, Turno. 1 Acdo.
Ortiz Ramírez Erzsi Alejandra vs. Paredes Abad Alejandro Daniel. Cnpcyf - Alimentos Núm. Exp. 137/2025 1 Acdo.
Pérez Mejía Minerva vs. Andrés López Rueda. Cnpcyf - Alimentos Núm. Exp. 111/2025 S/T. 1 Acdo.
Rodríguez Corona América Minerva vs. Roberto Centeno Edgar Ulises. Cnpcyf - Alimentos Núm. Exp. 195/2025 S/T. 1 Acdo.
Santamaría Cajiga Sandra vs. Arce Osorio Edgar Alberto. Cnpcyf - Guarda y Custodia Núm. Exp. 312/2025 Desahogo. 1 Acdo.
Trinidad Ignacio Socorro vs. Sánchez Ortiz Jonathan. Cnpcyf - Alimentos Núm. Exp. 206/2025 S/T. 1 Acdo.

JUEZ SILVIA ARACELI GARCÍA LARA
ACUERDOS DEL 29 DE ENERO DEL 2025

Alba Lezama Érika vs. Vega Vilchis Marco Antonio. Cnpcyf - Alimentos Núm. Exp. 583/2025 1 Acdo.
Bastian López Jéssica vs. García Esquivel Aldo Axel. Cnpcyf - Alimentos Núm. Exp. 158/2025 1 Acdo.
Bernal Pérez Cecilia Katerine vs. Cortés Cerezo Gerardo Maximiliano. Cnpcyf - Alimentos Núm. Exp. 126/2025 S/T. 1 Acdo.
Bernal Pérez Jéssica vs. Chaparro Candelario Fernando Federico. Cnpcyf - Alimentos Núm. Exp. 215/2025 Raz Act. 1 Acdo.
Cervantes Guerrero María Elena vs. Zepeda José Arturo. Cnpcyf - Alimentos Núm. Exp. 58/2025 1 Acdo.
Chora Ruíz Melanny vs. Islas García Francisco Isaac. Cnpcyf - Alimentos Núm. Exp. 620/2025 C/T. 1 Acdo.
Cortés Rojas Xareni vs. Castillo Hernández Teodoro. Cnpcyf - Alimentos Núm. Exp. 161/2024 1 Acdo.
Gaspar Aguirre Dulce Érika vs. Reyes Marín Jorge Alberto. Cnpcyf - Guarda y Custodia Núm. Exp. 286/2025 1 Acdo.
González Contreras Efraín Bernardo vs. Calderón Austria Yssel. Cnpcyf - Régimen de Convivencias Núm. Exp. 668/2025 Auto Admis. 1 Acdo.
González Vite Luis Gerardo vs. Landeros Rivera Frida Andrea. Cnpcyf - Alimentos Núm. Exp. 678/2025 Prevención. 1 Acdo.
Hernández Mejía Susana vs. Aguilar Rojas Ricardo Fernando. Cnpcyf - Alimentos Núm. Exp. 392/2025 Raz Act Vista. 1 Acdo.
Magadan Oros Mariel Cruz vs. Vidal Bravo Miguel. Cnpcyf - Alimentos Núm. Exp. 666/2025 Auto Admisorio. 1 Acdo.
Martínez Martínez Jéssica Marcela vs. Sánchez Morales Pascual. Cnpcyf - Jurisdicciona Voluntaria para Aprobación de Convn. Núm. Exp. 607/2025 Desechamiento. 1 Acdo.
Méndez Valladolid Natalia Isabel vs. Arzaluz Martínez Enrique Diego. Cnpcyf - Guarda y Custodia Núm. Exp. 659/2025 Desechamiento. 1 Acdo.
Naranjo González Javier vs. Mendoza Arias Denisse Alejandra. Cnpcyf - Guarda y Custodia Núm. Exp. 114/2025 Raz Act Turno. 1 Acdo.
Sánchez Rivera Yoselin Nayeli vs. Hernández Gil Ricardo. Cnpcyf - Alimentos Núm. Exp. 634/2025 1 Acdo.
Tirado Rodríguez Edith del Carmen vs. Ortiz Alvarado Carlos. Cnpcyf - Alimentos Núm. Exp. 202/2025 Raz Act. 1 Acdo.
Uribe Mejía Pamela Joselyn vs. Díaz Alejo Ángel Isaac. Cnpcyf - Alimentos Núm. Exp. 407/2025 Acceso. 1 Acdo.
De la Rosa Venegas María Engracia vs. Ángeles González Roberto. Cnpcyf - Alimentos Núm. Exp. 146/2025 2 Acdos.
NO PUBLICADOS
García García Abigail vs. Ortiz Antonio Fabián Saturnino. Cnpcyf - Guarda y Custodia Núm. Exp. 468/2025 1 Acdo.

UNIDAD DE GESTIÓN JUDICIAL TIPO 2 MATERIA FAMILIAR ETAPA PRELIMINAR, JUICIO Y EJECUCIÓN NÚMERO 1

SIN PUBLICACIONES

UNIDAD DE GESTIÓN JUDICIAL TIPO 2 MATERIA FAMILIAR ETAPA PRELIMINAR, JUICIO Y EJECUCIÓN NÚMERO 2

SIN PUBLICACIONES

SOLO CONSULTA
SOLO CONSULTA
SOLO CONSULTA

UNIDAD DE GESTIÓN JUDICIAL TIPO 2 DE EXHORTOS NÚMERO 1

JUEZ JULIO CÉSAR MARTÍNEZ ESCAMILLA
ACUERDOS DEL 29 DE ENERO DEL 2025

+ Móvil Sociedad de Responsabilidad Limitada de C.V. vs. Seguros Afirme, S.A. de C.V. vs. At&T Comunicaciones Digitales, S. de R. L. de C.V. Oral Mercantil Núm. Exp. 1172/2025 1 Acdo. en Exhorto.

A&N Alimentos, S.A. de C.V. vs. A4 Integra Solutions, S.A. de C.V. y Otro. Ejecutivo Mercantil Núm. Exp. 1776/2025 1 Acdo. en Exhorto.

Aburto Cantú Miguel vs. García Peláez Juana García. Otros Núm. Exp. 1214/2025 1 Acdo. en Exhorto.

Aceves Sosa Raúl Guadalupe, Juris. Voluntaria Núm. Exp. 1891/2025 1 Acdo. en Exhorto.

Aeropuerto del Morelia, S.A. de C.V. vs. Alm Automatic Luggagemachine S.A. de C.V. Oral Mercantil Núm. Exp. 1189/2025 1 Acdo. en Exhorto.

Álvarez Castillo Carmina del Rosario y Otra vs. Dávalos Martínez Jorge Gerardo. Otros Núm. Exp. 1653/2025 1 Acdo. en Exhorto.

Andere Chaparro Laura vs. Terrenos Industriales de Toluca S.A. de C.V. Ord. Civil Núm. Exp. 1821/2025 1 Acdo. en Exhorto.

Ángeles Aguilar Silvia vs. Ángeles Aguilar Elvira y Hernández Hernández Juan Daniel. Controv. Núm. Exp. 2135/2025 3 Acdos. en Exhorto.

Ángeles Quitero Salvador vs. Ortiz Ramos Salomón y Alvarado Trejo María de Jesús. Ord. Civil Núm. Exp. 1338/2025 1 Acdo. en Exhorto.

Baca González José Luis vs. Alejo Serrano Rosario Elvia. Otros Núm. Exp. 403/2025 1 Acdo. en Exhorto.

Badillo Bustamante Beatriz Eugenia vs. Flores Avendaño Francisco y Cerro Cano Ramón Tomás y Saiz Velázquez Juan Antonio y Carranza Salinas Pedro. Ord. Civil Núm. Exp. 2157/2024 1 Acdo. en Exhorto.

Banco Inver Sociedad Anónima Institución de Banca Múltiple, Invex Grupo Financiero Fiduciario en su Carácter de Fiduciario del Fideicomiso Irrevocable Identificado Con el Número 648, Represwntada por su Apoderado Legal Patrimonio Sociedad Anónima de Capital Variable Sociedad Financiera de Objeto Múltiple, Entidad No Regulada vs. Ruíz Nava Juan Manuel y vs. Sociedad Hipotecaria Federal, Sociedad Nacional de Crédito, Institución de Banca de Desarrollo. Ord. Mercantil Núm. Exp. 1371/2025 1 Acdo. en Exhorto.

Banco Mercantil del Norte S.A. Institución de Banca Múltiple Grupo Financiero Banorte vs. Agroindustria Xomor S.A. de C.V. y Segura Pastrana Jaime y Leyva Carmona Araceli. Especial Hipotecario Núm. Exp. 1686/2025 1 Acdo. en Exhorto.

Banco Mercantil del Norte Sociedad Anónima Institución de Banca Múltiple Grupo Financiero Banorte vs. Nájera Rejon Mónica Gabriela. Especial Hipotecario Núm. Exp. 1916/2025 1 Acdo. en Exhorto.

Banco Nacional de Obras y Servicios Públicos S.N.C. Institución Fiduciaria en el Fideicomiso Bahia de Banderas vs. Contrato y Proyección Efectiva S.A. de C.V. y Otra. Ord. Civil Núm. Exp. 1070/2025 1 Acdo. en Exhorto.

Banco Nacional de Obras y Servicios Públicos Sociedad Nacional de Crédito, Institución Fiduciaria en el Fideicomiso Bahía de Banderas vs. Cibanco, S.A., Institución de Banca Múltiple, Fiduciaria del Fideicomiso Cib/3389 y Otros. Oral Mercantil Núm. Exp. 1082/2025 1 Acdo. en Exhorto.

Banco Regional, S.A. Institución de Banca Múltiple, Banregio Grupo Financiero vs. Akela Development Gruoup S.A. de C.V. y Otros. Provid. Precautorias Núm. Exp. 1844/2025 1 Acdo. en Exhorto.

Banco Santander Mexcio, S.A. Institución de Banca Múltiple, Grupo Financiero Santander México vs. Rodríguez Ruíz Emmanuel. Ejecutivo Mercantil Núm. Exp. 1567/2025 1 Acdo. en Exhorto.

Banco Santander México S.A. Institución de Banca Múltiple Grupo Financiero Santander México vs. 4pl Trade Solutions S. de C.V. de C.V. y Otro. Ejecutivo Mercantil Núm. Exp. 1335/2025 1 Acdo. en Exhorto.

Banco Santander México S.A. Institución de Banca Múltiple Grupo Financiero Santander México vs. Fernández Cruz Iliana. Oral Mercantil Núm. Exp. 1462/2025 1 Acdo. en Exhorto.

BBVA México Soiedad Anónima Institución de Banca Múltiple Grupo Financiero BBVA México vs. Romero García Eduardo Javier. Especial Hipotecario Núm. Exp. 1110/2025 1 Acdo. en Exhorto.

Cabrera Guerrero Miriam Alejandra vs. Montero Ávila Luis Ricardo. Otros Núm. Exp. 1536/2025 1 Acdo. en Exhorto.

Campos Torres Jorge Luis vs. Sociedad Hipotecaria Federal, Sociedad Nacional Crédito, Institución de Banca de Desarrollo. Otros Núm. Exp. 15/2025 1 Acdo. en Exhorto.

Castillo Carrillo Yolanda vs. Fiduciaria de Banco Nacional de Obras y Servicios Públicos Sistema Nacional Crédito Institución de Banca de Desarrollo y Portilla Báeza María de Lourdes y Nepomuceno Castilla Lázaro Reyes. Otros Núm. Exp. 1483/2025 1 Acdo. en Exhorto.

Centro Escolar Habitat Sociedad Civil vs. Turriza Cuevas Juan Carlos y Ríos Jasso Rosa Elena. Ejecutivo Mercantil Núm. Exp. 496/2025 1 Acdo. en Exhorto.

Centro Inmobiliario del Bajío S.A. de C.V. vs. González Olivero César Gustavo. Juris. Voluntaria Núm. Exp. 1612/2025 1 Acdo. en Exhorto.

Centro Inmobiliario del Bajío S.A. de C.V. vs. Cruz Tovar Dolores Aline. Juris. Voluntaria Núm. Exp. 1831/2025 1 Acdo. en Exhorto.

Centro Inmobiliario del Bajío S.A. de C.V. vs. Guzmán Tavares Vianey Georgina. Juris. Voluntaria Núm. Exp. 1706/2025 1 Acdo. en Exhorto.

Centro Inmobiliario del Bajío S.A. de C.V. vs. Posadas Anguiano María del Carmen. Juris. Voluntaria Núm. Exp. 1431/2025 1 Acdo. en Exhorto.

Chacón Hernández Emma vs. Acosta Gómez Víctor Manuel. Controv. Núm. Exp. 1626/2025 1 Acdo. en Exhorto.

Chávez Ortega Héctor Bernardo vs. Pérez Ojeda Brenda Julia vs. Chávez Ortega Dem. Incidentista (Actor en el Principal) Héctor Bernardo. Ord. Núm. Exp. 457/2025 1 Acdo. en Exhorto.

Contreras Barajas Ana Karen vs. Delgado Rivera Gabriel. Ord. Núm. Exp. 660/2025 1 Acdo. en Exhorto.

Contreras Gallo Francisco de Jesús vs. García Díaz Alicia. Otros Núm. Exp. 1920/2025 1 Acdo. en Exhorto.

Cota Morales Maritza Yanneth vs. Galindo Morales Neyoy Crescencio. Alimentos Núm. Exp. 912/2025 1 Acdo. en Exhorto.

Cruz Anell María Lucía vs. Elox Valdivia Ignacio. Controv. Núm. Exp. 656/2025 1 Acdo. en Exhorto.

Cruz Hermida Pascual vs. Pérez Harnandez Edith y Otros. Ord. Núm. Exp. 1369/2025 1 Acdo. en Exhorto.

Cuevas Ramírez Judith Lucía vs. Trejo Osorio José Luis. Ejecutivo Mercantil Núm. Exp. 1511/2025 No Ajustado. 1 Acdo. en Exhorto.

Dávalos Olguín Joahna Cristina vs. Salas Chavarría Julio Alberto. Otros Núm. Exp. 348/2025 1 Acdo. en Exhorto.

Distribuidora de Autos y Camiones de Zamora, S.A. de C.V. vs. Transportes Trodar S.A. de C.V. y Ordóñez Hernández Mario. Ejecutivo Mercantil Núm. Exp. 1808/2025 1 Acdo. en Exhorto.

Enzaldo Martínez Rosalba vs. Banco Mercantil del Norte S.A. Institución de Banca Múltiple Grupo Financiero Banorte y/otra. Ord. Civil Núm. Exp. 1320/2025 1 Acdo. en Exhorto.

Fernández Grandizo José Roberto Burkle vs. Morales Vega Laura Mirtza. Div. Nec. Núm. Exp. 1743/2024 1 Acdo. en Exhorto.

Ferra Flores Irel Midelly vs. Beauregard Antonio Gerardo. Ord. Núm. Exp. 2126/2024 1 Acdo. en Exhorto.

Fletes Chihuahua Sociedad Anónima de Capital Variable vs. Tum Servicios Logísticos S.A. de C.V. y Farmacias Benavides S.A. B. de C.V. Oral Mercantil Núm. Exp. 1533/2025 1 Acdo. en Exhorto.

Freyre Ruíz Ana Rosa vs. Freyre Manuel Roberto y Banco Nacional de México y Encargado del Registro Público de la Propiedad Deldistrito de Bravos y Basilisk Inmobiliaria Diez, Sociedad Anónima de Capital Variable. Ord. Civil Núm. Exp. 420/2025 1 Acdo. en Exhorto.

Fuentes Juárez Juan Bolívar su Sucesión. Testament. Núm. Exp. 1997/2024 1 Acdo. en Exhorto.

Galindo Guerrero Susana vs. Márquez Cuéllar Rigel Alejandro. Otros Núm. Exp. 477/2025 1 Acdo. en Exhorto.

Gallardo Cortés Kevin Edoardo vs. Alfaro Chávez Isla Estefania. Controv. Núm. Exp. 1672/2025 1 Acdo. en Exhorto.

García Guadarrama Laura vs. Solano Huitrón Sergio Andrés. Otros Núm. Exp. 881/2025 1 Acdo. en Exhorto.

García Hernández Blanca Estela vs. Zalazar Cervantes Pedro. Controv. Núm. Exp. 528/2025 1 Acdo. en Exhorto.

García Hernández Ma. Guadalupe vs. Vázquez Pérez Tomás. Ord. Núm. Exp. 1014/2025 1 Acdo. en Exhorto.

SOLO CONSULTA
SOLO CONSULTA
SOLO CONSULTA

García Ibarra Ángel vs. Banco Nacional de México Sociedad Anónima Integrante del Grupo Financiero Banamex y Csck 12 México I Sociedad de Responsabilidad Limitada de Capital Variable. Ord. Civil Núm. Exp. 1650/2025 1 Acdo. en Exhorto.

García Malpica Ángela Sarahi vs. Malpica Cordero Carlos Alejandro. Ord. Núm. Exp. 1911/2024 1 Acdo. en Exhorto.

García Prieto Abascal Juan Manuel vs. Mora Figueroa Antonio de Jesús. Ejecutivo Mercantil Núm. Exp. 834/2025 1 Acdo. en Exhorto.

Garduño González Yahania vs. Rivera Zapata Emmanuel. Alimentos Núm. Exp. 488/2025 1 Acdo. en Exhorto.

Garduño Guadarrama Víctor Manuel vs. Ramírez Álvarez Graciela. Controv. Núm. Exp. 629/2025 1 Acdo. en Exhorto.

Garduño Pérez María Mercedes vs. Martínez Ramírez Juan Carlos. Controv. Núm. Exp. 453/2025 1 Acdo. en Exhorto.

Gil Valdez José Ricardo vs. Terras Hipoptecaria Sociead Anónima D Capital Variable Sociedad Financiera de Objeto Limitado y Sociedad Hipotecaria Federal Sociedad Nacional de Crédito Institución de Banca de Desarrollo Shf. Ord. Civil Núm. Exp. 1645/2025 1 Acdo. en Exhorto.

Gómez Tadeo Petra y Otro su Suces. Intestam. Núm. Exp. 1130/2025 1 Acdo. en Exhorto.

González Alfaro Maribel vs. Román Cruz Heriberto. Otros Núm. Exp. 253/2025 1 Acdo. en Exhorto.

González Tesillo Daniel vs. Comisión Nacional del Agua (Conagua) a Través del Organismo de Cuenca Aguas del Valle de México. Otros Núm. Exp. 840/2025 1 Acdo. en Exhorto.

Grijalva Estrada Tania Fabiola vs. Díaz Sánchez Miguel. Div. Nec. Núm. Exp. 907/2025 1 Acdo. en Exhorto.

Guatemala Virgen Hedna Areli vs. González Candelario Silvio. Otros Núm. Exp. 1598/2024 1 Acdo. en Exhorto.

Guillén Valencia Miguel de Jesús vs. Pérez Flores Carlos y Pérez Juárez Carlos Alberto y Juárez Germán Alberta. Otros Núm. Exp. 1530/2025 1 Acdo. en Exhorto.

Guzmán Gloria Aurora vs. Matc Digital S. de R. L. de C.V. Desah. Núm. Exp. 77/2025 1 Acdo. en Exhorto.

Hernández Aguilar Arely Abigail vs. Rodríguez Hernández Fernando. Otros Núm. Exp. 1820/2024 1 Acdo. en Exhorto.

Hernández Aguilar Ricardo vs. Gutiérrez Molina Leticia. Ord. Núm. Exp. 446/2025 1 Acdo. en Exhorto.

Hernández Boaños Andrés Agustín vs. Galván Arellano Érika vs. Marín Carmona Olga. Ord. Núm. Exp. 686/2025 1 Acdo. en Exhorto.

Hernández Lascurian Tanya Alexandra vs. Saldaña Campirano José Ricardo. Ord. Núm. Exp. 1948/2024 1 Acdo. en Exhorto.

Hernández Mendoza Sergio Antonio vs. Alvarado Hernández Martha Patricia. Controv. Núm. Exp. 337/2025 1 Acdo. en Exhorto.

Hernández Pérez Mitzi Azucena vs. Ruíz Villanueva Erick Jesús. Controv. Núm. Exp. 1273/2025 1 Acdo. en Exhorto.

Inmobiliaria Plaza Querétaro S.A. de C.V. vs. Zamorano Hernández Emma. Juris. Voluntaria Núm. Exp. 1451/2025 1 Acdo. en Exhorto.

Inmobiliaria Plaza Queretaro, S.A. de C.V. vs. Morales Rodríguez Nayely Addi. Juris. Voluntaria Núm. Exp. 1813/2025 1 Acdo. en Exhorto.

Inmobiliaria Plaza Queretaro, S.A. de C.V. vs. Saucedo Ramírez Jéssica. Juris. Voluntaria Núm. Exp. 1937/2025 1 Acdo. en Exhorto.

Jiménez Camacho Ángel Ricardo vs. Álvarez Celaya Martha Patricia. Ord. Núm. Exp. 1638/2025 1 Acdo. en Exhorto.

Jiménez Cupil Miguel Antel vs. BBVA Seguros México, S.A. de C.V. Grupo Financiero BBVA México. Otros Núm. Exp. 1867/2025 1 Acdo. en Exhorto.

Lemus Pérez Jacqueline vs. Hernández Sandoval Martha y Salazar Ángeles Odilón su Sucesión. Otros Núm. Exp. 303/2025 1 Acdo. en Exhorto.

León Castro Lis Elizabeth vs. Coss Aranda Salvador y Carreón Mota de Coss María de Los Ángeles. Ord. Civil Núm. Exp. 265/2025 1 Acdo. en Exhorto.

Linares Morales María vs. García Sotelo Guillermo. Alimentos Núm. Exp. 1593/2025 1 Acdo. en Exhorto.

López Rodríguez Brenda Gabriela vs. Trejo Sánchez Ángel Emilio. Otros Núm. Exp. 1677/2025 1 Acdo. en Exhorto.

Lugo Miguel Ricardo vs. Inmobiliaria Organización S.A. de C.V. Ord. Civil Núm. Exp. 1973/2025 1 Acdo. en Exhorto.

Lugo Santibañez Evelyn vs. Arno Seger Ralf. Otros Núm. Exp. 1978/2025 1 Acdo. en Exhorto.

Martínez Sereñana Rosa María vs. Serna Mendizábal Flora y Otros y Banco Mexicano Somex, Sociedad Nacional de Crédito hoy Banco Santander México, Sociedad Anónima, Institución de Banca Múltiple, Grupo Financiero Santander México y Banco Nacional del Ejército, Fuerza Aérea y Armada, Sociedad Anónima hoy Banco Nacional del Ejército, Fuerza Aérea y Armada, Sociedad Nacional de Crédito, Institución de Banca de Desarrollo (Banjercito). Ord. Civil Núm. Exp. 273/2025 1 Acdo. en Exhorto.

Medrano Ayala José Carlos vs. Cdk Activos 8 Sociedad Anónima Promotora de Inversión de Capital Variable. Otros Núm. Exp. 1982/2025 1 Acdo. en Exhorto.

Méndez Hernández María de Lourdes vs. Zacatenco González Heriberto. Controv. Núm. Exp. 459/2025 1 Acdo. en Exhorto.

Mendoza Gasca Sharon vs. Sánchez Gutiérrez Mario Mizraim. Controv. Núm. Exp. 386/2025 1 Acdo. en Exhorto.

Mendoza Ramírez Cristina vs. Silva Ramírez Abel. Ord. Núm. Exp. 1578/2025 1 Acdo. en Exhorto.

Millán González Gad José Luis Elías vs. Gutiérrez Valles Víctor Manuel. Ord. Núm. Exp. 1610/2025 1 Acdo. en Exhorto.

Mireles Rodríguez Francisco Javier vs. Curiel Carrales Jazmín. Controv. Núm. Exp. 1481/2025 1 Acdo. en Exhorto.

Mondragón Martínez Mario Iván vs. Martínez Vega Celia y Incobusa, S.A. de C.V. Otros Núm. Exp. 1824/2025 1 Acdo. en Exhorto.

Monroy Hernández Guadalupe vs. Angon López Cecilia Lucía y Monroy Hernández Guadalupe y Rodríguez Elizalde Ángel Arturo. Ord. Civil Núm. Exp. 1315/2025 1 Acdo. en Exhorto.

Montiel Garibay Uriel Natanael vs. Guadarrama Cruz Esmeralda Elizabeth. Ord. Núm. Exp. 1597/2025 1 Acdo. en Exhorto.

Morales Ramírez René vs. Sociedad Hipotecaria Federal Sociedad Nacional de Crédito. Ord. Civil Núm. Exp. 1500/2025 1 Acdo. en Exhorto.

Moreno Rodríguez Daniel vs. Pérez Ríos María. Otros Núm. Exp. 1666/2025 1 Acdo. en Exhorto.

Navarro Contreras Ana Laura vs. Rosales Pedraza Fernando. Div. Voluntario Núm. Exp. 1204/2025 1 Acdo. en Exhorto.

Norberto Calva Silvia Carolina vs. Guillén Tapia Nicolás. Alimentos Núm. Exp. 339/2025 1 Acdo. en Exhorto.

Ocean Andoeza Evlyne Ocean vs. Gómez Arvizu Christian Johann. Otros Núm. Exp. 1723/2025 1 Acdo. en Exhorto.

Ochoa Flores Kevin Abdallah vs. Ochoa García Jorge Miguel y Otra. Controv. Núm. Exp. 2035/2025 1 Acdo. en Exhorto.

Pacheco Ceyde Lucía Gricelda vs. Islas Badillo Adán. Ord. Núm. Exp. 1732/2025 1 Acdo. en Exhorto.

Pérez Martínez Marisol vs. Cadena Pérez Jesús Irving. Div. Voluntario Núm. Exp. 1413/2025 1 Acdo. en Exhorto.

Pi Soluciones de Arrendamiento Sociedad Anónima de Capital Variable vs. Martínez Gamboa Sandra Angélica. Oral Mercantil Núm. Exp. 1716/2025 1 Acdo. en Exhorto.

Plascencia González José Antonio vs. Hernández Ramos Naalu. Ord. Núm. Exp. 1989/2025 1 Acdo. en Exhorto.

Prado Varela Elsa Fabiola y Otro. Otros Núm. Exp. 1896/2025 1 Acdo. en Exhorto.

Promociones Habitacionales del Centro de México S.A. de C.V. vs. Flores Velázquez Alejandro. Especial Hipotecario Núm. Exp. 862/2025 1 Acdo. en Exhorto.

Promociones Habitacionales del Centro de México S.A. de C.V. vs. Almazán Santamaría Ángel. Juris. Voluntaria Núm. Exp. 1322/2025 1 Acdo. en Exhorto.

Promociones Habitacionales del Centro de México S.A. de C.V. vs. González Álvarez Alejandro. Juris. Voluntaria Núm. Exp. 1721/2025 1 Acdo. en Exhorto.

Promociones Habitacionales del Centro de México S.A. de C.V. vs. Huerta López Sayra. Juris. Voluntaria Núm. Exp. 1820/2025 1 Acdo. en Exhorto.

Promociones Habitacionales del Centro de México S.A. de C.V. vs. Olmos Sánchez Tamara Isabel. Juris. Voluntaria Núm. Exp. 1707/2025 1 Acdo. en Exhorto.

Quintana Román Carlos Arturo vs. Quintana Ramírez Carlos Jesús. Alimentos Núm. Exp. 1810/2024 1 Acdo. en Exhorto.

Ramírez Guzmán Vanya vs. Galindo Madrigal Rosa Alejandro. Ord. Núm. Exp. 1633/2025 1 Acdo. en Exhorto.

Ramírez Mancera Claudia María vs. Villanueva Ramírez Sergio Ignacio. Ord. Núm. Exp. 1559/2025 1 Acdo. en Exhorto.

Ramírez Pérez Adelina vs. Vázquez Montejo Domingo. Controv. Núm. Exp. 1197/2025 1 Acdo. en Exhorto.

Ramírez Zaragoza Irma Irene vs. Herrera Moreno Juan Antonio. Div. Nec. Núm. Exp. 1801/2024 1 Acdo. en Exhorto.

SOLO CONSULTA
SOLO CONSULTA
SOLO CONSULTA

Rechy Pulido Beatriz Julieta vs. Rechy Rivera Roberto. Ord. Civil Núm. Exp. 1927/2025 1 Acdo. en Exhorto.
Reyes Ávila Luis Alfonso y Quiroz Pecina (De Reyes) María Ana Magdalena vs. Lupatesca, Sociedad Anónima S.A. y Director del Registro Público de la Propiedad y del Comercio del Distrito Federal hoy Ciudad de México. Ord. Civil Núm. Exp. 1711/2025 1 Acdo. en Exhorto.
Reyes Mendoza José Alfredo vs. Huante Maya Blanca Araceli. Ord. Civil Núm. Exp. 1211/2025 1 Acdo. en Exhorto.
Rivera Camacho María Esther su Suc. vs. Alferez Rivera Karina. Intestam. Núm. Exp. 269/2025 1 Acdo. en Exhorto.
Rivera Soto Iris Jael vs. Torres Vázquez Bismarck Eric. Alimentos Núm. Exp. 1220/2025 1 Acdo. en Exhorto.
Rm Arquitectura y Construcción S.A. de C.V. vs. Sistema de Administración y Enajenación de Bienes (Sae) y Otros. Ord. Civil Núm. Exp. 1538/2025 1 Acdo. en Exhorto.
Rocha Gómez Andrea Celeste vs. Padilla Valenzuela Jorge Ulises. Ord. Núm. Exp. 1443/2025 1 Acdo. en Exhorto.
Rodríguez Barbosa Liliana vs. López Escobar Georgina. Otros Núm. Exp. 1613/2025 1 Acdo. en Exhorto.
Rojas Gómez Nazario Laurentino vs. Rojas Pérez Luis Saturio. Ord. Civil Núm. Exp. 1680/2025 1 Acdo. en Exhorto.
Romero Zoquiapa Quintin vs. Romero Hernández Itzel Dailyn. Alimentos Núm. Exp. 1355/2025 1 Acdo. en Exhorto.
Rosales Lázaro Elia vs. Godínez García Gil. Controv. Núm. Exp. 307/2025 1 Acdo. en Exhorto.
Rosas Mendoza Reyna María vs. Heligoland Ocejo Luis Miguel. Controv. Núm. Exp. 924/2025 1 Acdo. en Exhorto.
Rubio García Felipe vs. Zamora Gómez María Guadalupe y Otro. Otros Núm. Exp. 1587/2025 1 Acdo. en Exhorto.
Ruíz Rivera Humberto vs. Tapia García Diana. Ord. Núm. Exp. 287/2025 1 Acdo. en Exhorto.
Santoyo Morales Juana Cecila vs. Quezada Nieto Víctor Manuel y Otro. Controv. Núm. Exp. 1551/2025 1 Acdo. en Exhorto.
Serrano Olascoaga Nancy Estela vs. Hernández Hernández Horacio. Otros Núm. Exp. 1580/2025 1 Acdo. en Exhorto.
Silva Juárez Eugenio Fabián vs. Moldavia Dos, Moldavia S.A. De. C.V. y Otro. Otros Núm. Exp. 1879/2025 1 Acdo. en Exhorto.
Silva Juárez Eugenio Fabián vs. Registro Público de la Propiedad del Estado de Querétaro y Moldavia Dos S.A. de C.V. Otros Núm. Exp. 1873/2025 1 Acdo. en Exhorto.
Sosa Díaz Alexis Danae vs. Carrera López Alejandro. Controv. Núm. Exp. 1664/2025 1 Acdo. en Exhorto.
Star Haus S.A. de C.V. vs. Santiago Meneses Jazmín. Ejecutivo Mercantil Núm. Exp. 772/2025 1 Acdo. en Exhorto.
Terán Navarro Martha vs. Áurea Comercial S.A. de C.V. Ord. Civil Núm. Exp. 2023/2025 1 Acdo. en Exhorto.
Torres Martínez Alberto vs. Rueda Neri Gloria. Controv. Núm. Exp. 1023/2025 1 Acdo. en Exhorto.
Toscano Medina Jorge y Dueñas Herrera Natalia. Otros Núm. Exp. 421/2025 1 Acdo. en Exhorto.
Valenzuela González José Luis vs. Grupo Azucarero Prestegui S.A. de C.V. y Pérez Silva Ana Lilia. Ejecutivo Mercantil Núm. Exp. 1382/2025 1 Acdo. en Exhorto.
Valle de Los Mezquites S.A. de C.V. vs. Galván Cornejo Leonardo Daniel. Juris. Voluntaria Núm. Exp. 1800/2025 1 Acdo. en Exhorto.
Valle de Los Mezquites S.A. de C.V. vs. Ruíz Tejeda Juan Carlos. Juris. Voluntaria Núm. Exp. 1486/2025 1 Acdo. en Exhorto.
Vega Melchor Emma. Testament. Núm. Exp. 1467/2025 1 Acdo. en Exhorto.
Zárate Hernández Ana Laura vs. Dotantes Ortega Sergio Jafet. Ord. Núm. Exp. 1249/2025 1 Acdo. en Exhorto.
Zepeda Luna María del Carmen vs. López Martínez Francisco Gerardo. Controv. Núm. Exp. 1540/2025 1 Acdo. en Exhorto.
Zetina González Susana su Sucesión. Intestam. Núm. Exp. 2103/2025 1 Acdo. en Exhorto.
De Jesús Monroy Bianca vs. Cortés Galiz Abednego. Ord. Núm. Exp. 773/2025 1 Acdo. en Exhorto.

JUEZ JUAN JIMÉNEZ GARCÍA
ACUERDOS DEL 29 DE ENERO DEL 2025

A&Servicios de Almacenaje y Logística S.A. de C.V. vs. Quiñones Villalpando Rodrigo y Administradora Inteligente Loe S.A. de C.V. Ejecutivo Mercantil Núm. Exp. 1298/2025 1 Acdo. en Exhorto.
Adamantine Serivios S.A. de. C.V. y Otro vs. Medina Castañeda Magda Patricia y HSBC México, Sociedad Anónima, Institución de Banca Múltiple, Grupo Financiero HSBC, División Fiduciaria, como Fiduciaria en el Fideicomiso Irrevocable Número F/234036. Especial Hipotecario Núm. Exp. 1401/2025 1 Acdo. en Exhorto.
Alvarado Chávez Javier vs. Fernández Quintero Roberto y Rodríguez Carron de Fernández Minerva de Lourdes. Otros Núm. Exp. 1378/2025 1 Acdo. en Exhorto.
Álvarez Puga Raquel vs. Lozano Cuevas Guillermo Daniel. Controv. Núm. Exp. 1518/2025 1 Acdo. en Exhorto.
Amaro López Viridiana Areli vs. Mendoza Rojas Jorge Alberto. Controv. Núm. Exp. 635/2025 1 Acdo. en Exhorto.
Amaro Rodríguez Sergio vs. Amaro Delgado Sergio Roberto. Controv. Núm. Exp. 2060/2025 1 Acdo. en Exhorto.
Andrade Hernández Jorge Antonio vs. Elías Ambriz Norma Elizabeth. Otros Núm. Exp. 1632/2025 1 Acdo. en Exhorto.
Ángeles Díaz Juval vs. Gómez Rueda Villareal Karla Mariana y Instituto del Fondo Nacional de la Vivienda para los Trabajadores (Infonavit). Ord. Civil Núm. Exp. 883/2025 1 Acdo. en Exhorto.
Aranza Peña Michelle del Rocío vs. Montiel Lara Manuel. Ord. Núm. Exp. 14/2025 Lhv. 1 Acdo. en Exhorto.
Arellano Aguilar Claudia Guadalupe vs. Aguilar Moreno Rogelio. Controv. Núm. Exp. 1615/2025 1 Acdo. en Exhorto.
Argueta Cid Jaime vs. Olmos Gómez Juan y Otros. Ejecutivo Mercantil Núm. Exp. 1768/2025 1 Acdo. en Exhorto.
Arteaga Torres Julio Noé vs. Bonilla Barragán María de Lourdes. Ord. Núm. Exp. 1563/2025 1 Acdo. en Exhorto.
Banco Mercantil del Norte, S.A. Institución de Banca Múltiple, Grupo Financiero Banorte, Diivisión Fiduciaria vs. Acosta Álvarez Herculano y Pullin Shultz de Acosta Alicia y Otro. Juris. Voluntaria Núm. Exp. 1356/2025 1 Acdo. en Exhorto.
Banco Santander Mexcio, S.A. Institución de Banca Múltiple, Grupo Financiero Santander México vs. Galván Martínez Luis Alberto y Castrejón Nava Axayacatl. Oral Mercantil Núm. Exp. 94/2025 1 Acdo. en Exhorto.
Banco Santander México S.A., Institución de Banca Múltiple, Grupo Financiero Santander México vs. Villalobos Lazalde Rossana. Oral Mercantil Núm. Exp. 1344/2025 1 Acdo. en Exhorto.
Banco Santander México Sociedad Anónima Institución de Banca Múltiple Grupo Financiero Santander México vs. Escoto Medina Shantal. Oral Mercantil Núm. Exp. 1341/2025 1 Acdo. en Exhorto.
Banco Santander México, S.A. Institución de Banca Múltiple, Grupo Financiero Santander México vs. Servicio Puente Contadero S.A. de C.V. y Spindel Rippa Mario y Rippa y Rippa María. Provid. Precautorias Núm. Exp. 781/2025 1 Acdo. en Exhorto.
Banco Santander México, S.A. Institución de Banca Múltiple, Grupo Financiero Santander México vs. Zavala Rivas Manuel. Oral Mercantil Núm. Exp. 1351/2025 1 Acdo. en Exhorto.
Banco Santander México, Sociedad Anónima, Institución de Banca Múltiple, Grupo Financiero Santander México vs. Aldana Vázquez Moisés. Oral Mercantil Núm. Exp. 1336/2025 1 Acdo. en Exhorto.
Basurto Garfia Longina su Sucesión vs. Banco Nacional de México. Intestam. Núm. Exp. 211/2025 1 Acdo. en Exhorto.
Becerra Meza Ester Abigail vs. Rodríguez Vázquez Jonathan Alan. Otros Núm. Exp. 391/2025 1 Acdo. en Exhorto.
Becerril Vásquez Juana. Juris. Voluntaria Núm. Exp. 1207/2025 1 Acdo. en Exhorto.
Campos Pavia Linda Evelyn vs. Galicia Díaz Sergio. Alimentos Núm. Exp. 507/2025 1 Acdo. en Exhorto.
Campos Rojas Blanca Estela vs. Ortiz Flores Martín Nicolás. Ord. Núm. Exp. 1494/2025 1 Acdo. en Exhorto.
Campos Villavicencio Silvia vs. Universidad Europea, Campus Cuernavaca. Otros Núm. Exp. 1552/2025 1 Acdo. en Exhorto.
Carrillo Juárez Evelin Georgina vs. Hernández Morales Gerardo y Otros. Ord. Civil Núm. Exp. 1052/2025 No Ajustado. 1 Acdo. en Exhorto.
Casas Medina Lina Fabiana vs. Peña Ron Mario Roberto. Controv. Núm. Exp. 2019/2025 1 Acdo. en Exhorto.
Castillo Prieto Salvador vs. Cruz Millán Martínez Martha. Ord. Núm. Exp. 1523/2025 1 Acdo. en Exhorto.
Centro Inmobiliario del Bajío S.A. de C.V. vs. Vergara Osvaldo. Juris. Voluntaria Núm. Exp. 1428/2025 1 Acdo. en Exhorto.
Centro Inmobiliario del Bajío S.A. de C.V. vs. Ntampaka Munyakayanza Amani. Juris. Voluntaria Núm. Exp. 1598/2025 1 Acdo. en Exhorto.

SOLO CONSULTA
SOLO CONSULTA
SOLO CONSULTA

Centro Inmobiliario del Bajío S.A. de C.V. vs. Rodríguez Valdovinos Luis Armando. Juris. Voluntaria Núm. Exp. 1665/2025 1 Acdo. en Exhorto.

Comercializadora y Exportadora Corga Sociedad Anónima de Capital Variable vs. Fresh Seasons, Sociedad Anónima Promotora de Inversión de Capital Variable, y Otros. Ejecutivo Mercantil Núm. Exp. 885/2025 1 Acdo. en Exhorto.

Constructora Zayavedra S.A. de C.V. vs. Licóna Rivermar Carlos Fernando y Otros. Ord. Civil Núm. Exp. 1144/2025 1 Acdo. en Exhorto.

Control de Emisiones Vehiculares de la Paz S.A. de C.V. vs. Sodene, S. C. y Otros vs. Control de Emisiones Vehiculares de la Paz S.A. de C.V. (Actor). Ord. Civil Núm. Exp. 1167/2025 1 Acdo. en Exhorto.

Coronel Arciniega Emiliano vs. Coronel Soto Enrique. Controv. Núm. Exp. 1769/2025 1 Acdo. en Exhorto.

Cruz Alamilla Juan José vs. Cruz Gómez Josefina y Cruz Gutiérrez Andrés Maximiliano y Registro Público de la Propiedad y del Comercio de Este Distrito Judicial. Ord. Civil Núm. Exp. 1024/2025 1 Acdo. en Exhorto.

Cuevas Álvarez Mónica del Carmen y Banco Mercantil del Norte Sociedad Anónima Institución de Banca Múltiple Grupo Financiero Banorte vs. Ecasa Componentes Automotrices S.A. de C.V. y Otros y Calva Sánchez Arcadio. Ejecutivo Mercantil Núm. Exp. 1350/2025 1 Acdo. en Exhorto.

Delgado Castillo Angélica vs. Gil Núñez Edgar Alejandro. Otros Núm. Exp. 3359/2025 1 Acdo. en Exhorto.

Díaz Gamboa Sergio vs. Alvarado Pérez Fernando y Otros y Granillo Jiménez Andrés. Ord. Civil Núm. Exp. 1544/2025 1 Acdo. en Exhorto.

Engumeta Toala Sergio vs. Vázquez Morales Ruth y/o Ruth Yadira Vázquez Morales. Ord. Civil Núm. Exp. 1057/2025 1 Acdo. en Exhorto.

Escandón Estrada Lizbeth vs. Hernández Ruíz Salvador. Otros Núm. Exp. 1485/2025 1 Acdo. en Exhorto.

Espinoza Morfín María Guadalupe vs. Sociedad Limitada de Los Activos Gramercy, Sociedad de Responsabilidad Limitada de C.V. Ord. Mercantil Núm. Exp. 1534/2025 1 Acdo. en Exhorto.

Espinoza Pérez Rosario Erendira vs. López Méndez Mario Andrés. Div. Nec. Núm. Exp. 1590/2025 1 Acdo. en Exhorto.

Esquino Mora María Enriqueta del Carmen vs. Muñoz de Cote Esquino Mauricio. Alimentos Núm. Exp. 2137/2024 1 Acdo. en Exhorto.

Estrada García Francisco vs. Flores Flores Mario. Ejecutivo Mercantil Núm. Exp. 1640/2025 1 Acdo. en Exhorto.

Falcón Benítez Berardo y Otra vs. García Hernández Mario y Otra y de la Cruz Medina Enriqueta. Ord. Civil Núm. Exp. 1566/2025 1 Acdo. en Exhorto.

Ferrasis Corella Ana Celia vs. BBVA México S.A., Institución de Banca Múltiple, Grupo Financiero, BBVA México antes Bancomer S. N. C vs. Administradora de Carteras Cadillac, Sociedad de Responsabilidad Limitada de Capital Variable. Otros Núm. Exp. 666/2025 1 Acdo. en Exhorto.

Finactiv S.A. de C.V. Sofom E. N. R vs. Camacho Mejía José Eduardo y Otros. Proced. Judicial de Ejecc. de Garantía Otorgada Mediante Prenda Sin Transmisión de Pos. Núm. Exp. 1572/2025 1 Acdo. en Exhorto.

Flexipay, S. de C. L. de C.V. vs. San Vicente Sáenz Jesús José Aarón. Ejecutivo Mercantil Núm. Exp. 1490/2025 1 Acdo. en Exhorto.

Gallardo Vázquez Perla Guadalupe vs. Miranda Real Cristopher Daniel. Controv. Núm. Exp. 1507/2025 1 Acdo. en Exhorto.

Gallareta Rojas Marlenee vs. Ruíz Velasco Gutiérrez Ana Luz. Ord. Civil Núm. Exp. 1646/2025 1 Acdo. en Exhorto.

García García Edilia vs. Bonilla Luna Ernesto. Controv. Núm. Exp. 1514/2025 1 Acdo. en Exhorto.

García Guayabo Aura Milena vs. Villalobos Altamirano Ricardo. Otros Núm. Exp. 1968/2025 1 Acdo. en Exhorto.

García Hernández Rosa Angélica vs. Costeño Chilaca José Alejandro. Otros Núm. Exp. 2008/2024 1 Acdo. en Exhorto.

García López Georgina Elizabeth vs. Hurtado Suárez Amador. Otros Núm. Exp. 2010/2025 1 Acdo. en Exhorto.

García Moreno Pedro Saúl y Moreno Rodríguez Martha Araceli vs. Fome 2s. de R. L. de C.V. y Sociedad Hipotecaria Federal Sociedad Nacional de Crédito Institución de Banca de Desarrollo. Otros Núm. Exp. 336/2025 1 Acdo. en Exhorto.

García Vázquez María del Carmen y Tovar Miranda María Sara vs. Fondo Nacional de Fomento Ejidal. Otros Núm. Exp. 1692/2025 1 Acdo. en Exhorto.

Gómez Gutiérrez Noemí vs. Eliseo Tapia José Guadalupe y Otra. Otros Núm. Exp. 1661/2025 1 Acdo. en Exhorto.

González de la Torre Jéssica Monserrat vs. Gómez Jiménez Emiliano. Otros Núm. Exp. 1621/2025 1 Acdo. en Exhorto.

Grupo Especial de Seguridad Privada Control y Orden S.A. de C.V. vs. Administracioon de Condominio Br Orun Palace A.C. Oral Mercantil Núm. Exp. 1548/2025 1 Acdo. en Exhorto.

Guadarrama Moreno Rosa Angélica vs. Instituto de Seguridad y Servicios Sociales de Los Trabajadores del Estado Issste y Otros y Fondo de la Vivienda del Instituto de Seguridad y Servicios Sociales de Los Trabajadores del Estado Fovissste. Ord. Civil Núm. Exp. 331/2025 1 Acdo. en Exhorto.

Gutiérrez García Nadia Lizeth vs. Gutiérrez Micel Benito. Alimentos Núm. Exp. 1948/2025 1 Acdo. en Exhorto.

Gutiérrez Rivera Elba Maribel vs. Promociones Habitacionales del Centro de México, S.A. de C.V. vs. Gutiérrez Rivera Elba Maribel. Juris. Voluntaria Núm. Exp. 1444/2025 1 Acdo. en Exhorto.

Hernández Cortés Ana María vs. Beatriz Antonio David. Alimentos Núm. Exp. 1193/2025 1 Acdo. en Exhorto.

Hernández Jaimes Claudia vs. Hernández Ruíz Pedro. Juris. Voluntaria Núm. Exp. 1331/2025 1 Acdo. en Exhorto.

Icra Activos Hipotecarios S.A. de C.V. vs. Bernal Carrasco Bernardina Maribel. Juris. Voluntaria Núm. Exp. 1651/2025 1 Acdo. en Exhorto.

Inmobiliaria Plaza Querétaro S.A. de C.V. vs. Ramírez Medina Juan Carlos. Juris. Voluntaria Núm. Exp. 1877/2025 1 Acdo. en Exhorto.

Inmobiliaria Plaza Querétaro S.A. de C.V. vs. Alexandre Hamlet. Juris. Voluntaria Núm. Exp. 1823/2025 1 Acdo. en Exhorto.

Inmobiliaria Plaza Querétaro S.A. de C.V. vs. Gutiérrez Hernández Marcela Aglaee. Juris. Voluntaria Núm. Exp. 957/2025 1 Acdo. en Exhorto.

Inmobiliaria Plaza Querétaro S.A. de C.V. vs. Villaseñor Hernández Jorge Ernesto. Juris. Voluntaria Núm. Exp. 1425/2025 1 Acdo. en Exhorto.

Inmobiliaria Plaza Queretaro, S.A. de C.V. vs. Núñez Alvarado Jesús. Juris. Voluntaria Núm. Exp. 1449/2025 1 Acdo. en Exhorto.

Jacobo Murguía Fernanda y Murguía Escamilla María Evelia vs. Jacobo Blanco Jorge. Controv. Núm. Exp. 363/2025 1 Acdo. en Exhorto.

Jiménez López Georgina vs. Mena Lira Jorge Luis. Otros Núm. Exp. 1675/2025 1 Acdo. en Exhorto.

Juárez Abuela Estefania vs. Ruíz Aguilar Hugo. Otros Núm. Exp. 2075/2025 1 Acdo. en Exhorto.

Libertad Servicios Financieros, Sociedad Anónima de Capital Variable, Sociedad Financiera Popular vs. Grupo Comercial del Bosque Kr Sociedad Anónima de Capital Variable y Otro. Ejecutivo Mercantil Núm. Exp. 1484/2025 1 Acdo. en Exhorto.

Linares Santana Claudia Guadalupe vs. Guerrero Ovalle Javier. Controv. Núm. Exp. 1234/2025 1 Acdo. en Exhorto.

López Hernández Sergio vs. Sociedad Hipotecaria Federal S.N.C. Institucionde e Banca de Desarrollo Hipotecaria su Casa S.A. de C.V. Sociedad Financiera de Objeto Limitado y Otros. Ord. Civil Núm. Exp. 1659/2025 1 Acdo. en Exhorto.

López Meave Mayra Elizabeth vs. Rangel Morales Ernesto Arturo vs. Banco de México en su Carácter de Fiduciario del Gobierno Federal en el Fideicomiso Denominado Fondo de Operación y Financiamineto Bancario a la Vivienda (Fovi) hoy Sociedad Hipotecaria Federal S. N. de C. Especial Hipotecario Núm. Exp. 1843/2025 1 Acdo. en Exhorto.

Luis Chávez Marcelo vs. Lara Jiménez Claudia Esmeralda. Otros Núm. Exp. 400/2025 1 Acdo. en Exhorto.

Maldonado Ortiz René vs. Rivera Salas Verónica. Ord. Núm. Exp. 316/2025 1 Acdo. en Exhorto.

Manuel Almazán Beatriz vs. Flores Bernal David Fernando. Controv. Núm. Exp. 1800/2024 1 Acdo. en Exhorto.

Martínez Anzures Beatriz Eugenia vs. Echecopar Iriarte Felipe y Trujillo Alfredo Miguel y Otros. Ord. Civil Núm. Exp. 1048/2025 1 Acdo. en Exhorto.

Martínez Trujillo Juan vs. Martínez Rosas Karla del Rocío. Alimentos Núm. Exp. 1262/2025 1 Acdo. en Exhorto.

Meléndez Luna Vanessa Viviana vs. Rodríguez Delgado Ian Jonathan. Controv. Núm. Exp. 1983/2024 1 Acdo. en Exhorto.

Mendoza Moreno José Alberto vs. Mendoza Castro Lesdy Lizeth. Alimentos Núm. Exp. 1527/2025 1 Acdo. en Exhorto.

SOLO CONSULTA
SOLO CONSULTA
SOLO CONSULTA

Mendoza Vivas Juan Gabriel vs. Correa Maldonado Miguel Ángel y Otros y Correa Maldonado Miguel Ángel vs. Correa López Bruno. Ord. Civil Núm. Exp. 1602/2025 1 Acdo. en Exhorto.

Minero Badillo Gorgonio vs. Valle Castellanos Francisca Soledad. Ord. Núm. Exp. 63/2025 1 Acdo. en Exhorto.

Monterrubio Gómez Luis Miguel vs. Banco de Londres y México S.A. hoy Santander México S.A. Institución de Banca Múltiple Grupo Financiero Santander México. Otros Núm. Exp. 1521/2025 1 Acdo. en Exhorto.

Mora Reyes María Elena vs. Osorio Marín Esteban David. Otros Núm. Exp. 1774/2025 1 Acdo. en Exhorto.

Morales Ortega Amalia vs. Tarjetas Banamex S.A. de C.V. Sofom, E. R Integrantes del Grupo Financiero Banamex. Oral Mercantil Núm. Exp. 1448/2025 1 Acdo. en Exhorto.

Moreno Arciniega Juan. Juris. Voluntaria Núm. Exp. 1585/2025 1 Acdo. en Exhorto.

Moreno Victoria Janet vs. Rojas Ordaz Luis Raymundo. Controv. Núm. Exp. 1603/2025 1 Acdo. en Exhorto.

Mori Ochoa Kenya vs. Licóna Cruz Nicolás. Div. Voluntario Núm. Exp. 1452/2025 1 Acdo. en Exhorto.

Nava López José vs. Castañeda Fentanes Érika Patricia. Controv. Núm. Exp. 2092/2025 1 Acdo. en Exhorto.

Noguez Hernández Alejandra vs. Flores Tavera Roberto. Otros Núm. Exp. 1663/2024 1 Acdo. en Exhorto.

Olvera García Silvia vs. Olvera García Juan Carlos. Ord. Civil Núm. Exp. 450/2025 1 Acdo. en Exhorto.

Olvera Olguín Eustolia vs. Caja de la Sierra Gorda S.A. de C.V. S. F. P. Oral Mercantil Núm. Exp. 2070/2024 1 Acdo. en Exhorto.

Ortiz de Ora Flores Alfredo Arturo vs. Inmobiliaria Prometeo S.A. de C.V. Ord. Civil Núm. Exp. 945/2024 1 Acdo. en Exhorto.

Payan Cruz Gabriela Yanneth vs. Lara Martínez Rodrigo. Ord. Núm. Exp. 1241/2025 1 Acdo. en Exhorto.

Pérez Mendoza Héctor vs. Olivo Fernández Israel. Ord. Civil Núm. Exp. 2133/2025 1 Acdo. en Exhorto.

Pérez Ramírez Esteban vs. Nogal García Rosa Isela. Otros Núm. Exp. 1266/2025 1 Acdo. en Exhorto.

Pichardo García Mayra vs. Arias Arteaga Luis Antonio. Ord. Núm. Exp. 1267/2025 1 Acdo. en Exhorto.

Prado Barreto Arnoldo vs. Ferrocarriles Nacionales de México y López Salazar José Manuel. Ord. Civil Núm. Exp. 360/2025 1 Acdo. en Exhorto.

Promociones Habitacionales del Centro de México S.A. de C.V. vs. Medina Alcántara Rubén Enrique. Juris. Voluntaria Núm. Exp. 1313/2025 1 Acdo. en Exhorto.

Ramírez Ramírez Estuardo vs. Pedrero Esponda María Isabel. Controv. Núm. Exp. 2146/2024 1 Acdo. en Exhorto.

Ramos Avilés Itzel Esther vs. Bautista García Gabriel. Alimentos Núm. Exp. 1190/2025 1 Acdo. en Exhorto.

Ramos Guillén Cecilia del Carmen y Galindo Téllez Rovberto. Div. Voluntario Núm. Exp. 109/2025 1 Acdo. en Exhorto.

Rangel Castañón Rafael Antonio vs. Kantun Chi Lucio Varo y Empresas Zyos Mc S.A. de C.V. Ord. Civil Núm. Exp. 37/2025 1 Acdo. en Exhorto.

Regino Ramos Ana Isidra vs. Morales Cruz Ricardo. Controv. Núm. Exp. 218/2025 1 Acdo. en Exhorto.

Reyes Aguilar Rodolberto vs. Martínez Valencia Roxana Darani. Otros Núm. Exp. 1644/2025 1 Acdo. en Exhorto.

Reyes López Araceli vs. Reyes Ávila Jesús. Alimentos Núm. Exp. 1442/2025 1 Acdo. en Exhorto.

Reyes Rangel María Eugenia vs. Palma Cortés Mario. Oral Mercantil Núm. Exp. 1028/2025 1 Acdo. en Exhorto.

Rivas Sánchez Gabriela vs. Banco Monex Sociedad Anónima y Banco Monex Sociedad Anónima Institución de Banca Múltiple Monex Grupo Financiero. Otros Núm. Exp. 1013/2025 1 Acdo. en Exhorto.

Rocha Torres Nelly Fernanda vs. Castro Márquez Elías Abinadab. Ord. Núm. Exp. 448/2025 1 Acdo. en Exhorto.

Rodríguez Becerra Gerardo y Cervantes Hernández Samuel y Godínez Porrás Fernando Ulises y Márquez Torres Anabel y Porrás García Gilberto Víctor Rai y Muñoz Villalobos Efraín Osvaldo vs. Carrillo Santillán Hugo Armando. Ejecutivo Mercantil Núm. Exp. 1967/2024 1 Acdo. en Exhorto.

Rodríguez Tovar Sanjuana vs. Arrendadora Unión S.A. y a Mendoza Luis y Banca Cremi S.A. Otros Núm. Exp. 201/2024 1 Acdo. en Exhorto.

Rosas Vázquez Dunia María Luisa vs. De la Cruz Montoya Javier. Otros Núm. Exp. 1210/2025 1 Acdo. en Exhorto.

Rubio Zamora Espiridion vs. Flores Hernández Vicenta. Otros Núm. Exp. 1730/2024 1 Acdo. en Exhorto.

Salazar Medina Luis Alberto vs. Coronado Ayala Claudia. Ord. Núm. Exp. 1480/2025 1 Acdo. en Exhorto.

Sánchez Estrella Joshue vs. Barrón Miranda Brenda Berenice. Ord. Núm. Exp. 42/2025 1 Acdo. en Exhorto.

Sánchez Gerbabdez Ma. de la Paz vs. Ruíz Mendoza David. Alimentos Núm. Exp. 321/2025 1 Acdo. en Exhorto.

Sánchez Torres Elisama vs. Hernández Gómez Isaac Ismael. Controv. Núm. Exp. 1671/2025 1 Acdo. en Exhorto.

Santander Consumo S.A. de C. V, Sociedad Financiera de Objeto Múltiple Entidad Regulada Grupo Financiero Santander México vs. Vélez Espinosa de Los Monteros Juan Carlos También Conocido como Juan Carlos Velex Espinosa de Mont. Ejecutivo Mercantil Núm. Exp. 425/2025 1 Acdo. en Exhorto.

Scotiabank Inverlat Sociedad Anónima Institución de Banca Múltiple Grupo Financiero Scotibank Inverlat vs. García Linares Rigoberto. Especial Hipotecario Núm. Exp. 288/2025 1 Acdo. en Exhorto.

Serrano Hernández Aurelia vs. Jiménez Melo Érika y Sociedad Hipotecaria Federal, Sociedad Nacional de Crédito, Institución de Banca de Desarrollo. Especial Hipotecario Núm. Exp. 2113/2024 1 Acdo. en Exhorto.

Solís Martínez Sergio Raúl vs. Hermosillo Sánchez María Marcela. Ord. Núm. Exp. 2045/2024 1 Acdo. en Exhorto.

Soria Ceceña Manuel Ignacio vs. Contacto y Proyeccción Efectiva S.A. de C.V. Ord. Civil Núm. Exp. 1080/2025 1 Acdo. en Exhorto.

Tinoco Chávez Ana Lilia vs. Tovar Ku Manuel Antonio. Otros Núm. Exp. 274/2025 1 Acdo. en Exhorto.

Toledo Matus Sheila vs. Cabrera García Favian. Alimentos Núm. Exp. 4/2025 1 Acdo. en Exhorto.

Torres Castellón Issac vs. Cobarrubias Baleon Leopoldo. Ord. Civil Núm. Exp. 646/2025 1 Acdo. en Exhorto.

Uresti Rodríguez María Teresa vs. Solórzano López Bonifacio. Controv. Núm. Exp. 677/2025 1 Acdo. en Exhorto.

Valderrabano Pineiro Denisse Daniel vs. Apipilhuasco López Erik Azael. Alimentos Núm. Exp. 1957/2024 1 Acdo. en Exhorto.

Valdez Lara Marco Antonio vs. Guzmán Islas Andrea Alizabeth. Controv. Núm. Exp. 1614/2025 1 Acdo. en Exhorto.

Valencia Rojas Maura vs. Sáinz Romo Sergio Antonio del Socorro. Div. Nec. Núm. Exp. 1257/2025 1 Acdo. en Exhorto.

Valle de Los Mezquites S.A. de C.V. vs. Hernández Arvizu Mayra. Juris. Voluntaria Núm. Exp. 1317/2025 1 Acdo. en Exhorto.

Vargas Pérez Ana Cecilia vs. Reyes Serrano Marisela su Sucesión y Director del Registro Público de la Propiedad en el Estado de Queretaro. Ord. Civil Núm. Exp. 1505/2025 1 Acdo. en Exhorto.

Veloz vs. Industrias Veloz S.A. de C.V. Provid. Precautorias Núm. Exp. 1474/2025 1 Acdo. en Exhorto.

Zúñiga Vargas Zenaido vs. Zúñiga Olvera Óscar y Otros. Ord. Civil Núm. Exp. 1289/2025 1 Acdo. en Exhorto.

De la Fuente Reta Sergio Erick vs. Lagunas Merchand Cristopher Jonathan. Ord. Civil Núm. Exp. 899/2025 1 Acdo. en Exhorto.

SOLO CONSULTA
SOLO CONSULTA
SOLO CONSULTA

JUZGADOS DE TUTELA DE DERECHOS HUMANOS

TRIGÉSIMO OCTAVO EN MATERIA PENAL DE PROCESO ESCRITO Y DE TUTELA DE DERECHOS HUMANOS DE LA CIUDAD DE MÉXICO

SECRETARÍA "A"
ACUERDOS DEL 29 DE ENERO DEL 2025

Mexarrend S.A. P. I de C.V. Representada por Pablo Hernández Mesinas vs. Agente del Ministerio Público de la Fiscalia de Delitos Financieros. Protección Efectiva de Derechos Tutela Efectiva de Derechos Humanos Regresa de Sala. 1 Acdo. Núm. Exp. 6/2024.

Migoya Vázquez Albacea de la Sucesión de Blanca Estela Vázquez Fritz Carmen Patricia vs. Director General del Registro de la Propiedad y de Comercio de la Ciudad de México. Protección Efectiva de Derechos Tutela Efectiva de Derechos Humanos 1 Acdo. Núm. Exp. 2/2025.

LA SECRETARIA DE ACUERDOS
LIC. ANA LIDIA CASTILLO DÍAZ

SECRETARÍA "C"
ACUERDOS DEL 29 DE ENERO DEL 2025

Hidalgo Flores Héctor Ivar. Protección Efectiva de Derechos Tutela Efectiva de Derechos Humanos Manifestaciones Actor. 2 Acdos. Núm. Exp. 3/2024.

EL SECRETARIO DE ACUERDOS
LIC. CÉSAR ARMANDO MORÁN MARTÍNEZ

SEXAGÉSIMO SÉPTIMO EN MATERIA PENAL DE PROCESO ESCRITO Y DE TUTELA DE DERECHOS HUMANOS DE LA CIUDAD DE MÉXICO

SECRETARÍA "A"
ACUERDOS DEL 29 DE ENERO DEL 2025

Cano Díaz Abraham Moisés vs. Titular de la Alcaldía Iztapalapa y Titular de la Dirección Territorial en Atlalilco Axomulco. Protección Efectiva de Derechos Tutela Efectiva de Derechos Humanos Decreto Ced. de Notificación. 1 Acdo. Núm. Exp. 3/2025.

Gil Miró Jaime y Martínez Marín José Antonio y Badillo Monter Ilse Janeth vs. Dirección General del Registro Civil de la Ciudad de México. Protección Efectiva de Derechos Tutela de Derechos Humanos Decreto de Cédulas. 1 Acdo. Núm. Exp. 46/2024.

Neto Duarte Sergio Bras y Arévalo Martínez Tania Gisell vs. Dirección General del Registro Civil de la Ciudad de México. Protección Efectiva de Derechos Tutela de Derechos Humanos Autoridad Responsable Da Cump. a la Sentencia. 1 Acdo. Núm. Exp. 36/2024.

LA SECRETARIA DE ACUERDOS
LIC. KAREN JANETH ALVARADO DODERO

SOLO CONSULTA
SOLO CONSULTA
SOLO CONSULTA

TRIBUNALES EN MATERIA LABORAL

PRIMER TRIBUNAL LABORAL DE ASUNTOS COLECTIVOS DE LA CIUDAD DE MÉXICO

SECRETARÍA "A"
ACUERDOS DEL 29 DE ENERO DEL 2025

Alianza de Tranviarios de México vs. Servicio de Transportes Eléctricos de la Ciudad de México. Proced. de Huelga Laboral 1 Acdo. Núm. Exp. 221/2024.

Sindicato Nacional de Trabajadores de Tintorerías, Lavanderías, Hospitales, Laboratorios Médicos, Mantenimiento y Servicios de Limpieza en General vs. Estacionamiento Santa Teresa, S.A. de C.V. (Sucursal Santa Mónica). Proced. de Huelga Laboral 1 Acdo. Núm. Exp. 181/2024.

Sindicato Nacional de Trabajadores de Tintorerías, Lavanderías, Hospitales, Laboratorios Médicos, Mantenimiento y Servicios de Limpieza en General vs. Estacionamiento Santa Teresa, S.A. de C.V. Proced. de Huelga Laboral 1 Acdo. Núm. Exp. 185/2024.

Sindicato Nacional de Trabajadores de Tintorerías, Lavanderías, Hospitales, Laboratorios Médicos, Mantenimiento y Servicios de Limpieza en General vs. Flores y Regalos Ángeles, S.A. de C.V. Proced. de Huelga Laboral 1 Acdo. Núm. Exp. 183/2024.

Sindicato Nacional de Trabajadores de Tintorerías, Lavanderías, Hospitales, Laboratorios, Médicos, Mantenimiento y Servicios de Limpieza en General vs. The American British Cowdray Medical Center, I.A.P. (Campus Observatorio). Proced. de Huelga Laboral 1 Acdo. Núm. Exp. 171/2024.

Sindicato de Trabajadores y Empleados de Hoteles Similares y Servicios Conexos vs. Hotelera Orense, S.A. (Hotel Cuernavaca). Proced. de Huelga Laboral 1 Acdo. Núm. Exp. 37/2025.

Sindicato de Trabajadores y Empleados de Hoteles Similares y Servicios Conexos vs. Inmobiliaria Palo Alto, S.A. (Hotel Palo Alto). Proced. de Huelga Laboral 1 Acdo. Núm. Exp. 35/2025.

Sindicato de Trabajadores y Empleados de Hoteles, Similares y Servicios Conexos vs. Operadora Rosas Moreno, S.A. de C.V. (Hotel Sevilla). Proced. de Huelga Laboral 1 Acdo. Núm. Exp. 15/2025.

EL SECRETARIO INSTRUCTOR
LIC. ROGERIO ANTONIO DÍAZ RIVERA

SECRETARÍA "B"
ACUERDOS DEL 29 DE ENERO DEL 2025

Sindicato Industrial Revolucionario José María Morelos y Pavón de Trabajadores y Empleados de la República Mexicana vs. Distribuidora Industrial Mexicana, S.A. de C.V. Proced. de Huelga Laboral 1 Acdo. Núm. Exp. 10/2025.

Sindicato Nacional Francisco Villa de la Industria Textil, Confección, Vestido, Transformación, Industria Maquiladora, Similares y Conexos de la República Mexicana vs. Laguna Plata Gabriela. Proced. de Huelga Laboral 1 Acdo. Núm. Exp. 30/2025.

Sindicato Nacional de Trabajadores de Instituciones Financieras, Bancarias, Organizaciones y Actividades Auxiliares de Crédito, Empleados de Oficinas, Similares y Conexos de la República Mexicana vs. Aseguradora Aserta, S.A. de C.V., Grupo Financiero Aserta. Proced. de Huelga Laboral 1 Acdo. Núm. Exp. 270/2024.

Sindicato Nacional de Trabajadores de Laboratorios y de Las Industrias de la Química y el Plástico, Similares y Conexos vs. Plásticos Arturo, S.A. de C.V. Proced. de Huelga Laboral 1 Acdo. Núm. Exp. 224/2024.

Sindicato Nacional de Trabajadores de Servicios, Casas Comerciales, Oficinas y Expendios, Similares y Conexos de la República Mexicana vs. Super Servicio Taxqueña, S.A. de C.V. Proced. de Huelga Laboral 1 Acdo. Núm. Exp. 232/2024.

Sindicato Nacional de Trabajadores de Tintorerías, Lavanderías, Hospitales, Laboratorios Médicos, Mantenimiento y Servicios de Limpieza en General vs. The American British Cowdray Medical Center, I.A.P. (Campus Santa Fe). Proced. de Huelga Laboral 1 Acdo. Núm. Exp. 172/2024.

Sindicato Nacional de Trabajadores de Tintorerías, Lavanderías, Hospitales, Laboratorios Médicos, Mantenimiento y Servicios de Limpieza en General vs. Laboratorios Biomed, S.A. de C.V. Proced. de Huelga Laboral 1 Acdo. Núm. Exp. 186/2024.

Sindicato Nacional de Trabajadores de Tintorerías, Lavanderías, Hospitales, Laboratorios Médicos, Mantenimiento y Servicios de Limpieza en General vs. Operadora de Hospitales Ángeles, S.A. de C.V. Proced. de Huelga Laboral 1 Acdo. Núm. Exp. 180/2024.

Sindicato Nacional de Trabajadores de Tintorerías, Lavanderías, Hospitales, Laboratorios Médicos, Mantenimiento y Servicios de Limpieza en General vs. Operadora de Hospitales Ángeles, S.A. de C.V. Proced. de Huelga Laboral 1 Acdo. Núm. Exp. 182/2024.

Sindicato Nacional de Trabajadores de Tintorerías, Lavanderías, Hospitales, Laboratorios Médicos, Mantenimiento y Servicios de Limpieza en General vs. Operadora de Hospitales Ángeles, S.A. de C.V. Proced. de Huelga Laboral 1 Acdo. Núm. Exp. 184/2024.

Sindicato Nacional de Trabajadores y Trabajadoras Prestadores de Servicios, Comercio, Similares y Conexos vs. Grupo Industrial de Artículos para el Calzado Grizzly Shine, S.A. de C.V. Proced. de Huelga Laboral 1 Acdo. Núm. Exp. 26/2025.

Sindicato Progresista de Obreros y Empleados de la Industria de la Extracción, Fundición y Fabricación de Metales, del Hierro, Autopartes, Sus Similares y Derivados de la República Mexicana vs. City Rent, S.A. de C.V. Proced. de Huelga Laboral 1 Acdo. Núm. Exp. 38/2025.

Sindicato de Trabajadores de la Industria de Las Artes Gráficas Jesús Yuren vs. Tipografica Barsa, S.A. de C.V. Proced. de Huelga Laboral 1 Acdo. Núm. Exp. 208/2024.

Sindicato de Trabajadores y Empleados de Hoteles Similares y Servicios Conexos vs. Villanueva Arias José Antonio. Proced. de Huelga Laboral 1 Acdo. Núm. Exp. 36/2025.

Sindicato de Trabajadores y Empleados de Hoteles, Similares y Servicios Conexos vs. Paseo Esmeralda, S.A. de C.V. (Hotel Sonno Plaza Allende). Proced. de Huelga Laboral 1 Acdo. Núm. Exp. 16/2025.

LA SECRETARIA INSTRUCTORA
LIC. OFELIA GARCÍA FLORES

PRIMER TRIBUNAL LABORAL DE ASUNTOS INDIVIDUALES DE LA CIUDAD DE MÉXICO

SECRETARÍA "A"
ACUERDOS DEL 29 DE ENERO DEL 2025

Sánchez Álvarez Lorena vs. American Express Company México, S.A. de C.V. y Grupo Telvista, S.A. de C.V. Proced. Ord. (Individual) Laboral Individual 1 Acdo. en Cuad. Amparo. Núm. Exp. 1545/2023 Juzgado S˜egundo de Distrito en Materia de Trabao en la Ciudad de México Amparo 3168/2024.

Secreto. Proced. Ord. (Individual) Laboral Individual 1 Acdo. en Cuad. Amparo. Núm. Exp. 1495/2023 Juzgado T˜ercero de Distrito en Materia de Trabajo en la Ciudad de México 3262/2024- Ii.

Secreto. Proced. Ord. (Individual) Laboral Individual 1 Acdo. Núm. Exp. 1643/2023.

Secreto. Proced. Ord. (Individual) Laboral Individual 1 Acdo. Núm. Exp. 421/2023.

LA SECRETARIA INSTRUCTORA
LIC. DIANA KARINA NERI VÁZQUEZ

SECRETARÍA "B"
ACUERDOS DEL 29 DE ENERO DEL 2025

Betanzos Romero Diana vs. At&T Comercialización Móvil, S. de R. L. de C.V. y Subsistente de At&T Ventas y Servicios, S. de R. L. de C.V. Proced. Ord. (Individual) Laboral Individual 1 Acdo. Núm. Exp. 672/2024.

Díaz Hernández Rosa Irma vs. Five Brohs, S.A. de C.V. Proced. Especial Laboral Individual 1 Acdo. Núm. Exp. 1284/2024.

Gil Matías Irma y Hernández Bello Liliana vs. Gestiona Capital Soluciones, S.A. P. I. de C.V. Sofom E. N. R. y Laynher Estevia, S.A. de C.V. Proced. Ord. (Individual) Laboral Individual 1 Acdo. Núm. Exp. 1630/2023.

Leyutemen Reyes Alan Enrique Leyutemen Reyes vs. Gwadar Services de Control, S.A. de C.V. Proced. Ord. (Individual) Laboral Individual 1 Acdo. en Cuad. Amparo. Núm. Exp. 12/2024 Juzgado S˜exto de Distrito en Materia de Trabajo en la Ciudad de México Amparo 167/2025- Vii.

SOLO CONSULTA
SOLO CONSULTA
SOLO CONSULTA

Lima Carrión Krystel vs. Lenvai Soluciones, S. C. y Expo México, S.A. de C.V. y Caabsa Constructora, S.A. de C.V. y Caabsa Eagle Guadalajara, S.A. de C.V. y Cupkiris L&N, S.A. de C.V. y Comercializadora de Productos Saludables Ghemm, S.A. de C.V. y Amodio Hererra Julio Mauricio Martín y Amodio Herrera Luis Fernando Martín. Proced. Ord. (Individual) Laboral Individual 1 Acdo. en Cuad. Amparo. Núm. Exp. 404/2023 Juzgado T˜ercero de Distrito en Materia de Trabajo en la Ciudad de México Amparo 2298/2024- Viii.

López Balderas María Alejandra vs. Bento Int, S.A. de C.V. Proced. Ord. (Individual) Laboral Individual 1 Acdo. en Cuad. Amparo. Núm. Exp. 1110/2024 Juzgado S˜exto D Distrito en Materiade Trabajo en la Ciudad de México Amparo 172/2025- Ii.

Monsivais Hernández Karla Paola vs. Vázquez Basulto María Gracia. Proced. Ord. (Individual) Laboral Individual 1 Acdo. en Cuad. Amparo. Núm. Exp. 1340/2024 Juzgado S˜exto de Ditrito en Materia de Trabajo en la Ciudad de México Amparo 173/2025- Iii.

Mora Hernández Francisco vs. Desarrolladora Mira, S. de R. L. de C.V. y Constructora Itai, S.A. de C.V. y Citai Systems, S.A. de C.V. Proced. Ord. (Individual) Laboral Individual 1 Acdo. Núm. Exp. 2/2023.

Salinas Rivero Bryan vs. Multicom Mexicana, S.A. de C.V. Proced. Ord. (Individual) Laboral Individual 1 Acdo. en Cuad. Amparo. Núm. Exp. 74/2024 Juzgado T˜ercero de Distrito en Materia de Trabajo en la Ciudad de México Amparo 3124/2024- Iv.

Sánchez Flores Edith vs. Cristóbal González Nancy y Herrera Reyes Uriel Levi y Pan Fiiler, S.A. de C.V. Proced. Ord. (Individual) Laboral Individual 1 Acdo. Núm. Exp. 346/2023.

Secreto. Proced. Ord. (Individual) Laboral Individual 1 Acdo. Núm. Exp. 102/2023.

Secreto. Proced. Ord. (Individual) Laboral Individual 1 Acdo. Núm. Exp. 1070/2024.

Secreto. Proced. Ord. (Individual) Laboral Individual 1 Acdo. Núm. Exp. 1332/2024.

Secreto. Proced. Ord. (Individual) Laboral Individual 1 Acdo. Núm. Exp. 1532/2023.

Secreto. Proced. Ord. (Individual) Laboral Individual 1 Acdo. Núm. Exp. 2026/2024.

Secreto. Proced. Ord. (Individual) Laboral Individual 1 Acdo. Núm. Exp. 692/2024.

Silva Angulo Guillermina Guadalupe vs. Cygni Administraciones, S.A. de C.V. y Stk Logistics, S.A. de C.V. y Inmobiliaria Camasil, S.A. de C.V. y Banca Mifel Fid. y Shabot Zonana Marcos y Entebi Yedid Marcos y Shabot Zonana Abraham. Proced. Ord. (Individual) Laboral Individual 1 Acdo. Núm. Exp. 634/2024.

Sosa López Roberto Antonio y Sosa López Gladis Guadalupe vs. Citibanamex Afore, S.A. de C.V. y Landon Down Fundación John. Proced. Especial Laboral Individual 1 Acdo. Núm. Exp. 294/2024.

Vejar Oviedo Javier Roberto vs. Estudios Clínicos Dr. T. J. Oriard, S.A. de C.V. Laboratorio Químico Clínico Azteca, S.A. P. I. de C.V. Proced. Ord. (Individual) Laboral Individual 1 Acdo. en Cuad. Amparo. Núm. Exp. 1220/2024 Juzgado T˜ercero de Distrtio en Materia de Trabajo en la Ciudad de México 3201/2024- I.

NO PUBLICADOS

Jiménez Chaires Juan Carlos vs. Corporativo de Tin y Lavandmax, S.A. de C.V. Proced. Ord. (Individual) Laboral Individual 1 Acdo. Núm. Exp. 860/2023.

Villasana Flores Enrique Ricardo vs. Productos para Generación de Agua Caliente Delta, S. de R. L. de C.V. y Excellent Staff, S.A. de C.V. Proced. Ord. (Individual) Laboral Individual 1 Acdo. Núm. Exp. 106/2022.

AUDIENCIA

NO PUBLICADOS

Jacobo Reyes Adolfo vs. Coppel, S.A. de C.V. Proced. Ord. (Individual) Laboral Individual. 1 Audiencia. Núm. Exp. 1296/2023.

Sánchez Flores Edith vs. Cristóbal González Nancy y Herrera Reyes Uriel Levi y Pan Fiiler, S.A. de C.V. Proced. Ord. (Individual) Laboral Individual. 1 Audiencia. Núm. Exp. 346/2023.

Villasana Flores Enrique Ricardo vs. Productos para Generación de Agua Caliente Delta, S. de R. L. de C.V. y Excellent Staff, S.A. de C.V. Proced. Ord. (Individual) Laboral Individual. 2 Audiencias. Núm. Exp. 106/2022.

EL SECRETARIO INSTRUCTOR

LIC. DANIEL VALDÉS ESCOBEDO

SEGUNDO TRIBUNAL LABORAL DE ASUNTOS INDIVIDUALES DE LA CIUDAD DE MÉXICO

SECRETARÍA "A"
ACUERDOS DEL 29 DE ENERO DEL 2025

Avelino Gómez Ana Laura vs. Mercurio Comunicación, S.A. de C.V. Proced. Ord. (Individual) Laboral Individual Denuncia de Convn. Sujeto a Ratificación. 1 Acdo. Núm. Exp. 1293/2023.

Domínguez Pérez María del Carmen vs. González Orozco Patricia y Burgastur, S.A. de C.V. y Gabriel Villagrán Víctor Hugo y Alegría de la O. Paulina. Proced. Ord. (Individual) Laboral Individual Amparo Indirecto Actuaria. 2 Acdos. en Cuad. Amparo. Núm. Exp. 613/2024 Amparo Indirecto.

Haro Marín Betsabe Susana vs. Dragons del Sureste Mexicano, S. de R. L. de C.V. Proced. Ord. (Individual) Laboral Individual Amparo Indirecto Actuaria. 2 Acdos. en Cuad. Amparo. Núm. Exp. 967/2024 Amparo Indirecto.

López Barragán Christian Emmanuel vs. Henkel Capital, S.A. de C.V. y Aga Marketing y Promociones, S.A. de C.V. y Yelmi Arroyo Miguel Ángel. Proced. Ord. (Individual) Laboral Individual Amparo Indirecto Inf Just. 1 Acdo. en Cuad. Amparo. Núm. Exp. 1049/2023 Amparo Indirecto.

Padilla Navarro José Alejandro vs. Rhpay S.A. de C.V. y Agrupa Recursos Humanos S.A. de C.V. y Aguirre Hernández Luis Armando. Proced. Ord. (Individual) Laboral Individual Admisión. 1 Acdo. Núm. Exp. 159/2025.

Pimienta Domínguez Claudia Isela vs. Mota- Engil México, S.A. P. I. de C.V. y Blejos José Miguel. Proced. Ord. (Individual) Laboral Individual Admisión. 1 Acdo. Núm. Exp. 1903/2024.

Raygadas García Carolina vs. Castillo Fernández Elvia y Unagra, S.A. de C.V. Sociedad Financiera Popular. Proced. Ord. (Individual) Laboral Individual Requiere. 2 Acdos. en Cuad. Amparo. Núm. Exp. 1425/2023 Amparo Indirecto.

Secreto. Proced. Ord. (Individual) Laboral Individual Prevención. 1 Acdo. Núm. Exp. 155/2025.

Secreto. Proced. Ord. (Individual) Laboral Individual Prevención. 1 Acdo. Núm. Exp. 161/2025.

Valencia Correa Israel Eduardo vs. World Cycle, S.A. de C.V. Proced. Ord. (Individual) Laboral Individual Amparo Indirecto Actuaria. 2 Acdos. en Cuad. Amparo. Núm. Exp. 1161/2024 Amparo Indirecto.

Varela Ibáñez Constantino y Varela López Maribel vs. Tecmarketing, S.A. de C.V. Proced. Especial Laboral Individual Admisión. 3 Acdos. Núm. Exp. 1525/2024.

MAL PUBLICADOS

Palma Martínez Andrea Fabiola vs. Advertising And Promotion, S.A. de C.V. Proced. Ord. (Individual) Laboral Individual Desahogo Prevención y Admisión. 1 Acdo. Núm. Exp. 939/2024.

NO PUBLICADOS

González Guzmán José Jair vs. Mkt Call Center Qro, S.A. de C.V. Proced. Ord. (Individual) Laboral Individual Nueva Fecha Aud. 1 Acdo. Núm. Exp. 1355/2023.

Sport City Universidad, S.A. de C.V. vs. Tapia Padilla Susana. Otros (Paraprocesales O. Voluntarios) Laboral Individual Ordena Copia Certificadas. 1 Acdo. Núm. Exp. 1835/2023.

SENTENCIA

Rodríguez Islas Nieves vs. Industrias Permo S.A. de C.V. Proced. Ord. (Individual) Laboral Individual Sent. Def. 1 Sent. Núm. Exp. 1055/2023

EL SECRETARIO INSTRUCTOR

LIC. SERGIO ALEJANDRO ALONSO COLEXCUA

SECRETARÍA "B"
ACUERDOS DEL 29 DE ENERO DEL 2025

Bernal Sánchez Alejandro Etreum vs. Operadora Salinas y Rocha, S.A. de C.V. Proced. Ord. (Individual) Laboral Individual Acta de Embargo. 2 Acdos. Núm. Exp. 1444/2023.

Bouttier López Zamna Quetzal vs. Pos Management, S.A. de C.V. y Tpv Solutions, S.A. de C.V. y Banco Mercantil del Norte, S.A. Institución de Banca Múltiple, Grupo Financiero Banorte y Santander (México), S.A. Institución de Banca Múltiple Grupo Financiero Santander México. Proced. Ord. (Individual) Laboral Individual Ced. Sin Diligenciar. 3 Acdos. Núm. Exp. 1674/2024.

SOLO CONSULTA
SOLO CONSULTA
SOLO CONSULTA

Call Center Services, S.A. de C.V. vs. Malagón García Alberto. Otros (Paraprocesales O. Voluntarios) Laboral Individual Admisión Paraprocesal. 1 Acdo. Núm. Exp. 174/2025.

Farías García Eduardo vs. Punto a Punto T2, S. de R. L. de C.V. Proced. Ord. (Individual) Laboral Individual Ced. Diligenciada. 1 Acdo. Núm. Exp. 1478/2024.

Flores Carrasco Natalia vs. Sears Operadora México, S.A. de C.V. Proced. Ord. (Individual) Laboral Individual Constancia Consulta. 1 Acdo. Núm. Exp. 2144/2024.

Flores Gómez Yéssica Karina vs. Grupo Cmdta Mex, S.A. de C.V. y Konecta, S.A. de C.V. Proced. Ord. (Individual) Laboral Individual Notif. Personal. 1 Acdo. Núm. Exp. 2014/2024.

Flores Judez Diego Alberto vs. American Express Company, S.A. de C.V. Proced. Ord. (Individual) Laboral Individual Constancia Consulta. 1 Acdo. Núm. Exp. 2084/2024.

Flores Lagunas Leonarda vs. 7- Eleven México, S.A. de C.V. y Servicios Ejecutivos de Tiendas, S.A. de C.V. Proced. Ord. (Individual) Laboral Individual Ced. Diligenciada. 2 Acdos. Núm. Exp. 1910/2024.

Galeana Román Esperanza vs. Rocher Ingeniería, S.A. de C.V. Proced. Ord. (Individual) Laboral Individual Contestación de Demanda. 1 Acdo. Núm. Exp. 1446/2024.

García Castillo Sergio Luigi vs. Intermedia Web, S.A. de C.V. Proced. Ord. (Individual) Laboral Individual Notif. Personal. 1 Acdo. Núm. Exp. 1958/2024.

García Marique Alejandro vs. Bustillos García Diego Ángel. Proced. Ord. (Individual) Laboral Individual Comparecencia Emplaz. U. 1 Acdo. Núm. Exp. 1038/2023.

García Hernández Gabriela Alejandra vs. Xiao Xiao Ji. Proced. Ord. (Individual) Laboral Individual Notif. Personal. 1 Acdo. Núm. Exp. 1796/2024.

Granados Colín Jazmín vs. Los Brodys la Takeria y Malváez Guzmán Mario Alejandro y Limón Guillermo. Proced. Ord. (Individual) Laboral Individual Acuse Oficio. 3 Acdos. en Cuad. Amparo. Núm. Exp. 888/2023 Amparo Directo (Demandado).

Granados Flores Roque vs. Grupo Zuecom, S.A. de C.V. y Cruz Matías Pedro. Proced. Ord. (Individual) Laboral Individual Constancia de No Consulta. 1 Acdo. Núm. Exp. 2072/2024.

Guzmán Nazario Carolina vs. Grupo Zorro Abarrotero, S. de R. L. de C.V. Proced. Ord. (Individual) Laboral Individual Constancia Consulta. 1 Acdo. Núm. Exp. 2174/2024.

Hernández Cruz Carina vs. Construcciones Dicova, S. de R. L. de C.V. Proced. Ord. (Individual) Laboral Individual Turno Cedula. 1 Acdo. Núm. Exp. 1464/2023.

López Pastrana Laura Elisa vs. Grupo Factumatico, S.A. de C.V. y Kioscomatico y Soluciones S.A. de C.V. y Grupo Negocios Blindados S.A. de C.V. y Peña Reyes Pedro Javier. Proced. Ord. (Individual) Laboral Individual Exh. Sin Diligenciar. 1 Acdo. Núm. Exp. 336/2023.

Marín Labastida Jorge vs. Mobility Dae, S.A. de C.V. y Trujillo Emmanuel. Proced. Ord. (Individual) Laboral Individual Denuncia y Cump. Convenio. 1 Acdo. Núm. Exp. 1930/2024.

Mejía Ortiz Estefany Guadalupe vs. Arrivia Intertel Services, S. de R. L. de C.V. Proced. Ord. (Individual) Laboral Individual Ced. Diligenciada. 1 Acdo. Núm. Exp. 1346/2024.

Ordóñez Díaz José Alfredo vs. Ortiz Hoffman Raúl. Proced. Ord. (Individual) Laboral Individual Ced. Sin Diligenciar. 1 Acdo. Núm. Exp. 1438/2024.

Ortiz Gallardo Emma vs. Atos Global Delivery Center México, S. de R. L. de C.V. Proced. Especial Laboral Individual Desistimiento. 1 Acdo. Núm. Exp. 200/2024.

Ortiz Hernández María del Carmen vs. Servicios Metropolitanos, S.A. de C.V. Proced. Ord. (Individual) Laboral Individual Acta Mínima de Aud. de Juicio, Con Convenio. 1 Acdo. Núm. Exp. 1644/2023.

Ramos Díaz Rocío vs. Protección Privada 2010, S. de R. L. de C.V. y Seguridad Privada Gomcar, S.A. S. de C.V. Proced. Ord. (Individual) Laboral Individual Acuse Ccl. 1 Acdo. Núm. Exp. 1790/2024.

Ramos Jiménez Iveth vs. Estación de Servicio Nuevo Milenio, S.A. de C.V. Proced. Ord. (Individual) Laboral Individual Constancia Consulta. 1 Acdo. Núm. Exp. 2050/2024.

Razo Ledesma Paola vs. Panaderías Artesanales Fougasse, S.A. de C.V. Proced. Ord. (Individual) Laboral Individual Ced. Diligenciada. 1 Acdo. Núm. Exp. 1252/2024.

Reyes Pérez María de la Luz vs. Aldrett Rodríguez Lilia Teodora y Laines Aguilar Leonardo y Consultorio en Medicina Estetica y Clínica de Medicina Estetica. Proced. Ord. (Individual) Laboral Individual Desahogo Vista. 1 Acdo. Núm. Exp. 1122/2023.

Reynoso Alcalá Maribel vs. Integradora de Servicios Punch, S.A. de C.V. Proced. Ord. (Individual) Laboral Individual Ced. Sin Diligenciar. 1 Acdo. Núm. Exp. 1978/2023.

Rodríguez Alvaradejo Juan José vs. Ferrat García Lorena. Proced. Ord. (Individual) Laboral Individual Constancia de Consulta. 1 Acdo. Núm. Exp. 2102/2024.

Rodríguez Ceballos Ángel David vs. Corporativo Zubiat, S. de R. L. de C.V. y Zubiate Martínez José Antonio. Proced. Ord. (Individual) Laboral Individual Constancia Consulta. 1 Acdo. Núm. Exp. 2168/2024.

Tenorio López Miguel vs. Beneviu Consultants, S.A. de C.V. Proced. de Ejecc. Laboral Individual Ced. Sin Diligenciar. 1 Acdo. Núm. Exp. 1374/2023.

Urban Hernández David Alejandro vs. Regus Management de México, S.A. de C.V. Proced. Ord. (Individual) Laboral Individual Constancia de No Consulta. 1 Acdo. Núm. Exp. 2090/2024.

Villanueva Cambron César Alberto vs. Control Atmosférico de México, S.A. de C.V. Proced. Ord. (Individual) Laboral Individual Constancia Consulta. 1 Acdo. Núm. Exp. 2044/2024.

NO PUBLICADOS

Alarcón Rodríguez Cristian Raúl vs. Bufete Valdor y Ayuzo, S.A. de C.V. y Valdovinos Romo Daniel. Proced. Ord. (Individual) Laboral Individual Cedula Diligenciada. 1 Acdo. Núm. Exp. 1046/2024.

Bouttier López Zamna Quetzal vs. Pos Management, S.A. de C.V. y Tpv Solutions, S.A. de C.V. y Banco Mercantil del Norte, S.A. Institución de Banca Múltiple, Grupo Financiero Banorte y Santander (México), S.A. Institución de Banca Múltiple Grupo Financiero Santander México. Proced. Ord. (Individual) Laboral Individual Ced. Sin Diligenciar. 1 Acdo. Núm. Exp. 1674/2024.

González Aguirre María del Rosario vs. Upax Gs, S.A. de C.V. y Elektra Trading & Consulting Group, S.A. de C.V. y Elemento Conceptual, S.A. de C.V. y Fican Trade, S.A. de C.V. Proced. Ord. (Individual) Laboral Individual Ced. Sin Diligenciar. 4 Acdos. Núm. Exp. 856/2024.

Ruíz Garcíarreal Jesús Ulises vs. Advertising And Promotion, S.A. de C.V. Proced. Ord. (Individual) Laboral Individual Cedula Diligenciada. 1 Acdo. Núm. Exp. 2056/2024.

EL SECRETARIO INSTRUCTOR
LIC. ADRIÁN GUADALUPE MARTÍNEZ VIVAR

TERCER TRIBUNAL LABORAL DE ASUNTOS INDIVIDUALES DE LA CIUDAD DE MÉXICO

SECRETARÍA "A"
ACUERDOS DEL 29 DE ENERO DEL 2025

Callejas Cruz Víctor Hugo vs. Computing And Printing México, S.A. de C.V. Proced. Ord. (Individual) Laboral Individual Girar Exhorto, Buzon. 1 Acdo. Núm. Exp. 153/2022.

Callejas Cruz Víctor Hugo vs. Computing And Printing México, S.A. de C.V. Proced. Ord. (Individual) Laboral Individual Formar Cuad. de Amparo. 1 Acdo. en Cuad. Amparo. Núm. Exp. 153/2022 3168/2024.

Gutiérrez Juárez Alfredo Alejandro vs. La Cosmopolitana, S.A. de C.V. Proced. Ord. (Individual) Laboral Individual Rendir Informe. 1 Acdo. en Cuad. Amparo. Núm. Exp. 1033/2024 102/2025.

Luna Villeda Emmanuel Jesús vs. Servicios de Transportes Eléctricos de la Ciudad de México y Alianza de Tranviarios de México. Proced. Especial Laboral Individual Vista. 1 Acdo. Núm. Exp. 929/2024.

Luna Villeda Emmanuel Jesús vs. Servicios de Transportes Eléctricos de la Ciudad de México y Alianza de Tranviarios de México. Proced. Ord. (Individual) Laboral Individual Rendir Informe. 1 Acdo. en Cuad. Amparo. Núm. Exp. 929/2024 117/2025.

Secreto. Otros (Paraprocesales O. Voluntarios) Laboral Individual 1 Acdo. Núm. Exp. 159/2025.

Secreto. Proced. Ord. (Individual) Laboral Individual 1 Acdo. Núm. Exp. 161/2025.

Secreto. Proced. Ord. (Individual) Laboral Individual 1 Acdo. Núm. Exp. 163/2025.

Secreto. Otros (Paraprocesales O. Voluntarios) Laboral Individual 1 Acdo. Núm. Exp. 165/2025.

Secreto. Proced. Ord. (Individual) Laboral Individual 1 Acdo. Núm. Exp. 167/2025.

Secreto. Proced. Ord. (Individual) Laboral Individual 1 Acdo. Núm. Exp. 169/2025.

SOLO CONSULTA
SOLO CONSULTA
SOLO CONSULTA

Secreto. Proced. Ord. (Individual) Laboral Individual 1 Acdo. Núm. Exp. 171/2025.
Secreto. Proced. Ord. (Individual) Laboral Individual 1 Acdo. Núm. Exp. 173/2025.
Secreto. Proced. Ord. (Individual) Laboral Individual 1 Acdo. Núm. Exp. 177/2025.
Secreto. Proced. Ord. (Individual) Laboral Individual 1 Acdo. Núm. Exp. 179/2025.
Secreto. Proced. Ord. (Individual) Laboral Individual 1 Acdo. Núm. Exp. 181/2025.
Secreto. Proced. Ord. (Individual) Laboral Individual 1 Acdo. Núm. Exp. 183/2025.
Secreto. Proced. Especial Laboral Individual 1 Acdo. Núm. Exp. 185/2025.
Secreto. Proced. Ord. (Individual) Laboral Individual 1 Acdo. Núm. Exp. 187/2025.
Secreto. Proced. Ord. (Individual) Laboral Individual 1 Acdo. Núm. Exp. 2153/2024.
Villareal Hernández Guadalupe Olimpia vs. Sonora Grill Alimentos, S.A. de C.V. y Operadora de Alimentos Durango, S.A. P. I. de C.V. y Operadora de Alimentos Coyoacan, S.A. P. I. de C.V. y Operadora de Alimentos Nápoles, S.A. P. I. de C.V. y Administradora Samaya, S.A. de C.V. y Gastronómica Alo, S.A. de C.V. y Añorve Martínez Ricardo y Añorve Martínez Roberto. Proced. Ord. (Individual) Laboral Individual Acuerdo. 1 Acdo. Núm. Exp. 907/2023.

AUDIENCIA

González Martínez Alma Yaneli vs. Futool Internacional, S.A. de C.V. Acta Mínima Aud. Prelim. Proced. Ord. (Individual) Laboral Individual. 1 Audiencia. Núm. Exp. 581/2024.

NO PUBLICADOS

Ramos González Citlali Belem vs. Consorcio Especializado en Servicios de Cobranza, S.A. de C.V. Proced. Ord. (Individual) Laboral Individual. 1 Audiencia. Núm. Exp. 397/2023.

EL SECRETARIO INSTRUCTOR
LIC. JORGE VALDÉS GÓMEZ

SECRETARÍA "B"
ACUERDOS DEL 29 DE ENERO DEL 2025

Granados Morales Cinthia vs. Constructora Kanono, S.A. de C.V. Proced. Ord. (Individual) Laboral Individual Glosa de Constancias. 1 Acdo. Núm. Exp. 334/2023.
Granados Morales Cinthia vs. Constructora Kanono, S.A. de C.V. Proced. Ord. (Individual) Laboral Individual Amparo Directo. 1 Acdo. en Cuad. Amparo. Núm. Exp. 334/2023 Amparo Directo Dem.
Hernández Mejía Guadalupe Alejandra vs. Operadora Vips, S. de R. L de C.V. Proced. Ord. (Individual) Laboral Individual Vista para Contrarréplica. 1 Acdo. Núm. Exp. 1388/2023.
Morales Flores María Magdalena vs. Silvia Valeria. Proced. de Ejecc. Laboral Individual Siara. 1 Acdo. Núm. Exp. 1396/2024.
Ortiz Mejía Roberto vs. Colektia México S.A. P. I. de C.V. Proced. Ord. (Individual) Laboral Individual Se Toma Conocimiento. 1 Acdo. 1 Acdo. en Cuad. Amparo. Núm. Exp. 846/2023.
Pérez Camacho Petra Claudia vs. Si Ocean Service, S. de R. L de C.V. y Servicios Especializados en Seguridad Privada Sepsisa, S.A. de C.V. Proced. Ord. (Individual) Laboral Individual Vista para Contrarréplica. 1 Acdo. Núm. Exp. 246/2023.
Ramírez Vargas Katya Aylin vs. Golgate Palmolive, S.A. de C.V. y Analisis de Consumo Hacia Resultados, S.A. de C.V. Proced. Ord. (Individual) Laboral Individual Vista para Réplica. 1 Acdo. Núm. Exp. 1164/2023.
Secreto. Proced. Ord. (Individual) Laboral Individual Se Da Vista. 1 Acdo. Núm. Exp. 138/2023.
Secreto. Proced. Ord. (Individual) Laboral Individual Admisión, Turnar a Actuario. 1 Acdo. Núm. Exp. 1388/2024.
Secreto. Proced. Ord. (Individual) Laboral Individual Admisión, Turnar a Actuario. 1 Acdo. Núm. Exp. 1394/2024.
Secreto. Proced. Ord. (Individual) Laboral Individual Admisión. 1 Acdo. Núm. Exp. 176/2025.
Secreto. Proced. Ord. (Individual) Laboral Individual Admisión. 1 Acdo. Núm. Exp. 180/2025.
Secreto. Proced. Ord. (Individual) Laboral Individual Se Da Vista. 1 Acdo. Núm. Exp. 1954/2023.
Secreto. Proced. Ord. (Individual) Laboral Individual Vista Al Actor. 1 Acdo. Núm. Exp. 812/2024.
Secreto. Proced. Ord. (Individual) Laboral Individual Buzón Electrónico. 1 Acdo. Núm. Exp. 988/2024.
Tawil Heifetz Alberto vs. Global Mexicana de Infraestructura, S.A. P. I. de C.V. Proced. Ord. (Individual) Laboral Individual Designación de Apoderados. 1 Acdo. Núm. Exp. 640/2024.

SENTENCIA

Calderón Méndez Adrián y Núñez Garrido Luis Francisco vs. Palacios Vargas José Roberto. Proced. Ord. (Individual) Laboral Individual Sent. 1 Sent. Núm. Exp. 1310/2023
Secreto. Proced. Ord. (Individual) Laboral Individual Auto de Ejecc. 1 Sent. Núm. Exp. 846/2023

AUDIENCIA

Calderón Méndez Adrián y Núñez Garrido Luis Francisco vs. Palacios Vargas José Roberto. Acta Mínima Aud. de Juic. Proced. Ord. (Individual) Laboral Individual. 1 Audiencia. Núm. Exp. 1310/2023.

EL SECRETARIO INSTRUCTOR
LIC. MARIO RAMÍREZ MARTÍNEZ

CUARTO TRIBUNAL LABORAL DE ASUNTOS INDIVIDUALES DE LA CIUDAD DE MÉXICO

SECRETARÍA "A"
ACUERDOS DEL 29 DE ENERO DEL 2025

Almanza Aquino Wendoline Viridiana vs. Ibetea, S.A. de C.V. y Care Assistance de México, S.A. de C.V. y Mendoza Meléndez Abraham Gonzalo. Proced. Ord. (Individual) Laboral Individual Desahogo de Prevención y Admisión de Demanda. 1 Acdo. Núm. Exp. 2231/2024.
Arellano Cuéllar Martha Patricia vs. Rodríguez Bibriesca María Fátima. Proced. Ord. (Individual) Laboral Individual Contestación a la Demanda. 1 Acdo. Núm. Exp. 1133/2024.
Bello Velázquez Esther vs. Servicio de Transportes Eléctricos de la Ciudad de México. Proced. Especial Laboral Individual Contrarréplica. 1 Acdo. Núm. Exp. 389/2024.
Cerón Nolasco Mario Enrique vs. Taco Star, S.A. de C.V. Proced. Ord. (Individual) Laboral Individual Desahogo de Prevención (Aclara Dom. para Emplazar). 1 Acdo. Núm. Exp. 71/2024.
Coronado Hernández Leticia vs. Pandora Jewerly México, S.A. de C.V. Proced. Ord. (Individual) Laboral Individual Archivo Judicial. 1 Acdo. Núm. Exp. 613/2024.
Domínguez Saldaña Emmanuel vs. Seguritech Privada y Seguritech Privada, Sociedad Anónima de Capital Variable. Proced. Ord. (Individual) Laboral Individual Denuncia, Ratif. y Cump. de Convenio. 1 Acdo. Núm. Exp. 1601/2024.
Guzmán Juárez Miguel Ángel vs. Protective Materials Technology, S.A. de C.V. Proced. Ord. (Individual) Laboral Individual Oficio 827/2025 Resolución Dt 376/2024. 1 Acdo. Núm. Exp. 757/2023 Dt 376/2024 Amparo Directo contra Sent. de 08/03/2024.
Herrera Guerra Perla Vianey y González Camacho Karen Abigail vs. Mexsepro, S. de R. L. de C.V. Proced. Ord. (Individual) Laboral Individual Desahogo de Prevención. Admisión. 1 Acdo. Núm. Exp. 45/2025.
Islas Islas Mónica vs. Serprosep S.A. de C.V. y Otros. Proced. Ord. (Individual) Laboral Individual Devolución de Exh. Diligenciado. 1 Acdo. Núm. Exp. 163/2025.
Jiménez Rodríguez Magda Fabiola vs. Red de Transportes de Pasajeros de la Ciudad de México (Rtp). Proced. Ord. (Individual) Laboral Individual Archiva Amparo Dt 1041/2023 Queda Firme Ejecutoria Cumplida. 1 Acdo. Núm. Exp. 37/2023 Amparo Directo contra Sentencia.
Juárez Gutiérrez María Magdalena vs. Libreria del Sotano Coyoacan, S.A. de C.V. Proced. Ord. (Individual) Laboral Individual Desecha de Plano Amparo. 1 Acdo. en Cuad. Amparo. Núm. Exp. 1721/2023 Dt 96/2025 Dem. Librería del Sotano Coyoacan, S.A. de C.V.
Juárez Murillo José María vs. García Zamarripa Lourdes y Espinoza de Los Monteros Alejandra y Palacios Urquiola Agustín. Proced. Ord. (Individual) Laboral Individual Prevención. 1 Acdo. Núm. Exp. 1009/2024.
Lara Serrano Eduardo Valentín vs. Logística de Transportación Itar Sociedad Anónima de Capital Variable. Proced. Ord. (Individual) Laboral Individual Devolución de Exh. Sin Diligenciar. 1 Acdo. Núm. Exp. 2137/2024.
Leyva Pérez María Fernanda vs. Imagen Personal Dariska, S.A. de C.V. y Hicoa Contadores, S. C. y Zúñiga Palacio Víctor Manuel.

SOLO CONSULTA
SOLO CONSULTA
SOLO CONSULTA

Proced. Ord. (Individual) Laboral Individual Nuevo Dom. para Emplazar. 1 Acdo. Núm. Exp. 1065/2024.

Lona Pérez Roberto Ramses vs. Cashahora, S.A. de C.V. Sofom E. N. R. y Centro de Contacto y Conocimiento, S. C. Proced. Ord. (Individual) Laboral Individual 1 Acdo. Núm. Exp. 1079/2024.

Manuel Morales Brayan Adrián vs. García Martínez Luis Gonzalo. Proced. Ord. (Individual) Laboral Individual Contestación a la Demanda Id 1730151886367. 1 Acdo. Núm. Exp. 815/2024.

Martínez Cobián Jessie Kegen vs. Outstanding Trained Services, S. de R. L. de C.V. Proced. Ord. (Individual) Laboral Individual Devolución de Exh. Sin Diligenciar. 1 Acdo. Núm. Exp. 2139/2024.

Martínez Xicoténcatl Norma Angélica vs. Reveles Larrazolo Israel y García Durán Fernando Enrique. Proced. Ord. (Individual) Laboral Individual Replica. 1 Acdo. Núm. Exp. 1281/2024.

Miranda Villalobos Liliana vs. Patiño Verdugo Mercedes Ibeth y Mariscos, Playas D´Sinaloa. Proced. Ord. (Individual) Laboral Individual Acta Minima de Aud. de Juicio. 1 Acdo. Núm. Exp. 995/2024.

Mohedano Romero Giovanni vs. Grupo Paplero Rodríguez, S.A. de C.V. y Fantasias Liz, S.A. de C.V. y Gómez Espinoza Jimmy Javier y Méyer Ernesto. Proced. Ord. (Individual) Laboral Individual Prevención. 1 Acdo. Núm. Exp. 499/2024.

Montes López José vs. Vigil González Rufino y Arévalo Santos y Operadora Compañía Mexicana de Tubos, S.A. de C.V. y Aceros D. M., S.A. de C.V. y Ortega Reyes José Antonio. Proced. Ord. (Individual) Laboral Individual Se Recibe Amparo Directo, Informe Justificado. 1 Acdo. Núm. Exp. 1003/2023 Indirecto contra la Sent. de 22/11/2024.

Morales Morales Amayrani Sailidi vs. Cuidado a la Vanguardia, S.A. de C.V. y Torres Equihua Gabriela y Reyes Pedroza Luis Armando. Proced. Ord. (Individual) Laboral Individual Prevención. 1 Acdo. Núm. Exp. 933/2024.

Morales Perales Lourdes Daniela vs. Servicio de Transportes Eléctricos de la Ciudad de México. Proced. Ord. (Individual) Laboral Individual Cump. de Convenio. 1 Acdo. Núm. Exp. 249/2024.

Moreno Ruíz Mariela vs. Nano And Tech. S.A. de C.V. Proced. Ord. (Individual) Laboral Individual Prevención. 1 Acdo. Núm. Exp. 593/2024.

Nava Sánchez Francisco vs. Avanza Gestoria y Proyectos S.A. de C.V. y Sindicato Nacional de Trajadores y Empleadores del Transportes Sus Servicios de Logística y Sus Derivados. Proced. Ord. (Individual) Laboral Individual Devolución de Exh. Sin Diligenciar. 1 Acdo. Núm. Exp. 2179/2024.

Olvera Cruz Martín vs. Magnosushi, S.A. de C.V. y Sushi Itto México, S. de R. L. de C.V. Proced. Ord. (Individual) Laboral Individual Señala Nuevo Dom. para Emplazar. 1 Acdo. Núm. Exp. 1163/2024.

Reyes Perea Christina Monserrat vs. Discardtel, S.A. de C.V. y Curiel Ordaz Sergio. Proced. Ord. (Individual) Laboral Individual Nuevo Dom. para Emplazar. 1 Acdo. Núm. Exp. 545/2024.

Rivera Flores Ricardo Gabriel vs. Inter Espacios Comercializadora, S.A. de C.V. Proced. Ord. (Individual) Laboral Individual Actora Formula Réplica. 1 Acdo. Núm. Exp. 491/2024.

Sigala Romero Juan Ramón y Pando Márquez José vs. Servicios Especializados en Investigación y Custodia S.A. de C.V. Proced. Ord. (Individual) Laboral Individual Archivo Judicial. 1 Acdo. Núm. Exp. 1781/2023.

Solís Torices Javier vs. Big Logística Integral, S.A. de C.V. Proced. Ord. (Individual) Laboral Individual Cump. de Convenio. 1 Acdo. Núm. Exp. 1939/2023.

Sánchez Juáres Ulises Alejandro vs. Asociación Nacional de Jubilados Pensionados del Poder Judicial Federal, A.C. y Charco Bedolla María Delia. Proced. Ord. (Individual) Laboral Individual Contrarréplica de Demandados. 1 Acdo. Núm. Exp. 1255/2024.

Vásquez Fuentes Arturo vs. Citai Systems, S.A. de C.V. y Uzueta Juan José y Covarrubias Gómez José Juan. Proced. Ord. (Individual) Laboral Individual Informes Justificados. 1 Acdo. en Cuad. Amparo. Núm. Exp. 891/2023 Amparo Indirecto 9/2025- IX Promov. por Arturo Vásquez Fuentes.

Venegas Jiménez Alejandra vs. Programa de Apoyo de Beneficio Social. Proced. Ord. (Individual) Laboral Individual Desahogo de Prevención y Orden de Oficio. 1 Acdo. Núm. Exp. 619/2024.

Villanueva Mercado Rubén Omar vs. Grupo Gastronómico Jcj, S.A. Proced. Ord. (Individual) Laboral Individual Contestación a la Demanda. 1 Acdo. Núm. Exp. 1413/2024.

LA SECRETARIA INSTRUCTORA

LIC. ANEVI LUCILA LIRA HERNÁNDEZ

SECRETARÍA "B"
ACUERDOS DEL 29 DE ENERO DEL 2025

Alva Arrieta Araceli vs. Santiago Cuetos Gerardo y Red Univercom, S. C. y Adler Marcelo. Proced. Ord. (Individual) Laboral Individual 1 Acdo. Núm. Exp. 1766/2024 Amparo Actora vs. Omisión de Radicación.

Álvarez Cedillo Lydia vs. Autotransportes Kemblin, S.A. de C.V. Proced. Especial Laboral Individual Regulariza. 1 Acdo. Núm. Exp. 618/2024.

Aquino Hassey Judith Vanessa vs. Servicio de Transportes Eléctricos. Proced. Ord. (Individual) Laboral Individual Se Atiende Requerimiento Qt 34/2025. 2 Acdos. Núm. Exp. 1602/2023 Amparo Directo Actora.

Aragón Herrera Juan Manuel vs. Thecrowdmx, S.A. de C.V. y Rojas Ballesteros Jonathan Gustavo. Proced. Ord. (Individual) Laboral Individual Se Difiere Aud. de Juicio. 1 Acdo. Núm. Exp. 1348/2023 Indemnización.

Bustos Arano Brian Uriel vs. Ópticas Harick y Red Human, S.A. de C.V. y Cav Priting de México, S. C. Proced. Ord. (Individual) Laboral Individual Se Atiende Requerimiento. 1 Acdo. en Cuad. Amparo. Núm. Exp. 262/2023 Cuad. de Amp. Actora.

Cameras Catalán Gregorio vs. Event Express, S.A. de C.V. Proced. Ord. (Individual) Laboral Individual Sobresee Amparo. Se Ordena Glosar Cuad. de Amparo. 1 Acdo. en Cuad. Amparo. Núm. Exp. 1340/2023 Amparo Actora.

Farías Reyes Óscar Jesús vs. Grupo Tmp, S. de R. L. de C.V. y Productos Marcopolo, S.A. de C.V. Proced. Ord. (Individual) Laboral Individual Acdo. Contestación Demanda y Térm. para Réplica. 1 Acdo. Núm. Exp. 530/2024 Resintalación.

Fernández Romero Juan Vicente vs. Centro Deportivo Israelita, A.C. Proced. Ord. (Individual) Laboral Individual Cierre Fase Escrita No Formula Contrarreplica. 1 Acdo. Núm. Exp. 1680/2023 Indemnización.

Gómez García Miguel y Hernández Curiel Genoveva Reyna y Elizalde Mendoza Blanca Norma vs. Operadora Vips, S. de R. L. de C.V. y Alsea, S.A. B. de C.V. Proced. Ord. (Individual) Laboral Individual Aclaratorio. 1 Acdo. Núm. Exp. 192/2023 Reinstalación.

Gómez Ornelas José Luis vs. Transporte Internacional Mexus S.A. de C.V. y Otros. Proced. Ord. (Individual) Laboral Individual Acdo. Se Ordena Dilig. Exh. para Emplazamiento. 1 Acdo. Núm. Exp. 154/2025 Exh. Interno 22/2025.

Guatemala de Jesús Natividad vs. Cronos Graf, S de R. L. de C.V. y Grupo Gama Impresores, S.A. de C.V. y Rodríguez López Jéssica. Proced. Ord. (Individual) Laboral Individual Autorizados. 1 Acdo. Núm. Exp. 538/2024 Indemnización.

Heredia Rojas Juan Ramón vs. Essity Services México, S.A. de C.V. Proced. Ord. (Individual) Laboral Individual Acdo. Se Ordena Dilig. Exh. para Emplazamiento. 1 Acdo. Núm. Exp. 156/2025 Exh. Interno 23/2025.

Hernández Curiel Genoveva Reyna y Elizalde Mendoza Blanca Norma y Gómez García Miguel vs. Operadora Vips, S. de R. L. de C.V. y Alsea, S.A. B. de C.V. Proced. Ord. (Individual) Laboral Individual Informe Queja. 1 Acdo. en Cuad. Amparo. Núm. Exp. 192/2023 Cuad. Amparo Dem. vs. Sentencia.

Lozada Juárez Julia y López Islas Amalia vs. Seguridad Privada Spetsnaz. Proced. Ord. (Individual) Laboral Individual Acdo. Se Ordena Dilig. Exh. para Emplazamiento. 1 Acdo. Núm. Exp. 166/2025 Exh. Interno 25/2025.

Martínez Hernández Javier vs. Iss Facility Services, S.A. de C.V. Proced. Ord. (Individual) Laboral Individual Desahoga Prevención. 1 Acdo. Núm. Exp. 1850/2024 Indemnización.

Sarabia Tapia María Dolores vs. Soluciones Extrategicas Re&Mi, Sociedad Anónima de Capital Variable. Proced. Ord. (Individual) Laboral Individual Acdo. Se Ordena Dilig. Exh. para Emplazamiento. 1 Acdo. Núm. Exp. 150/2025 Exh. Interno 20/2025.

Vázquez Martínez María del Carmen vs. Hubtl Promoción y Demostración, S.A. de C.V. Proced. Ord. (Individual) Laboral Individual 1 Acdo. Núm. Exp. 1752/2023 Reinstalación.

AUDIENCIA

Abreo Alfaro Rosa María Guadalupe vs. Cobranza y Recuperación, S.A. de C.V. Acta Mínima de Aud. Prelim. Proced. Ord. (Individual) Laboral Individual. 1 Audiencia. Núm. Exp. 1398/2023 Reinstalación.

SOLO CONSULTA
SOLO CONSULTA
SOLO CONSULTA

Bustos Arano Brian Uriel vs. Red Human, S.A. de C.V. y Cav Priting de México, S. C. y Ópticas Harick. Acta Minima de Aud. Prelim. y Juic. Proced. Ord. (Individual) Laboral Individual. 1 Audiencia. Núm. Exp. 262/2023 Reinstalación.

EL SECRETARIO INSTRUCTOR

LIC. IVÁN BARRERA RODRÍGUEZ

QUINTO TRIBUNAL LABORAL DE ASUNTOS INDIVIDUALES DE LA CIUDAD DE MÉXICO

SECRETARÍA "A"
ACUERDOS DEL 29 DE ENERO DEL 2025

Álvarez Sánchez Fabiola vs. Salinas Mejía Erick. Proced. Ord. (Individual) Laboral Individual Admisorio. 1 Acdo. Núm. Exp. 181/2025.

Ateno Hernández Lorena vs. Olivares Fuentes Arturo y Blanco López Carolina Judith y Laboratorio Creación Dental. Proced. Ord. (Individual) Laboral Individual Colegiado Desecha Demanda de Amparo. 1 Acdo. en Cuad. Amparo. Núm. Exp. 2051/2024 Amparo Directo Dt. _____/2024.

Barrientos Rubio Héctor Manuel vs. Limpiacero S. de R. L. de C.V. Proced. Ord. (Individual) Laboral Individual Informe Justificado. 1 Acdo. en Cuad. Amparo. Núm. Exp. 1121/2023 Amparo Indirecto 122/2025- II.

Berastico Jiménez Óscar Cutberto. Proced. Ord. (Individual) Laboral Individual Se Niega Susp. Definitiva. 1 Acdo. en Amparo Buscador. Núm. Exp. 421/2025 Amparo Indirecto 421/2025.

Dávalos Vázquez Antonio Urbano vs. Motores Alemanes de Tlalpan, S.A. de C.V. Proced. Especial Laboral Individual Regularización. 1 Acdo. Núm. Exp. 1543/2024.

De la Cruz Luna Donovan Fabricio vs. Espacio y Comunidad Urbana, S.A. de C.V. Proced. Ord. (Individual) Laboral Individual Informe Justificado. 1 Acdo. en Cuad. Amparo. Núm. Exp. 1691/2024 Amparo Indirecto 221/2025- I.

Eulogio Aguirre Jared Areli vs. Tecnología en Seguridad Privada Ssia Q. Roo, S.A. de C.V. y Zárate Díaz Guillermo Antonio. Proced. Ord. (Individual) Laboral Individual Auto de Regularización. 1 Acdo. Núm. Exp. 1249/2024.

Gallegos Martín Leornado Adrián vs. Concentrix Services México, S.A. de C.V. Proced. Ord. (Individual) Laboral Individual Admisorio. 1 Acdo. Núm. Exp. 177/2025.

Garduño Jiménez Ivonne vs. Cadena Comercial Oxxo, S.A. de C.V. Proced. Ord. (Individual) Laboral Individual Pago de Convenio. 1 Acdo. Núm. Exp. 1131/2023.

González Álvarez Luis Gerardo vs. Restaurantes y Cafeterías Ongi Etorri, S. C. Proced. Ord. (Individual) Laboral Individual Sentencia. 1 Acdo. Núm. Exp. 23/2024.

González Aparicio Hoyuki vs. Lavín Díaz Fernando Alejandro. Proced. Ord. (Individual) Laboral Individual Prevención. 1 Acdo. Núm. Exp. 173/2025.

Guerrero López Irma vs. Instituto Mexicano del Seguro Social. Proced. Ord. (Individual) Laboral Individual Informe Justificado. 2 Acdos. en Cuad. Amparo. Núm. Exp. 1489/2024 Amparo Indirecto 634/2025- IV.

Hernández Eng Maribel vs. Spelt Solutions, S.A. de C.V. y Arellano Hernández Ricardo. Proced. Ord. (Individual) Laboral Individual Prevención. 1 Acdo. Núm. Exp. 175/2025.

Martínez Chavira Lesly Jacqueline vs. Enseñanza e Investigación Superior, A.C. (Tecmilenio). Proced. Ord. (Individual) Laboral Individual Emplazo y Corrio Traslado. 1 Acdo. Núm. Exp. 1969/2024.

Ramírez Pérez Remedios Marlen vs. Premiere Caesars, S.A. de C.V. Proced. Ord. (Individual) Laboral Individual Ha Quedado Firme Sobreseimiento del Juic. de Amparo. 1 Acdo. en Cuad. Amparo. Núm. Exp. 1713/2024 Amparo Indirecto 2971/2024- I.

Ramos Rodríguez Marco Antonio vs. Frías Alvarado Carlos Alberto y Frías Alvarado José Eduardo. Proced. Ord. (Individual) Laboral Individual 1 Acdo. Núm. Exp. 85/2024.

Santiago Ipiña Celia vs. Consultores Internacionales de Seguridad Asociados, S.A. de C.V. Proced. Ord. (Individual) Laboral Individual Informe Justificado. 1 Acdo. en Cuad. Amparo. Núm. Exp. 643/2024 Amparo Indirecto 686/2025- VI.

Secreto. Proced. Ord. (Individual) Laboral Individual Admisorio. 1 Acdo. Núm. Exp. 179/2025.

Secreto. Proced. Ord. (Individual) Laboral Individual Se Señala Fecha de Aud. Preliminar. 1 Acdo. Núm. Exp. 729/2023.

Servicios Industriales para el Manejo del Medio Ambiente, S.A. de C.V. Proced. Ord. (Individual) Laboral Individual Se Difiere Aud. Constitucional. 1 Acdo. en Amparo Buscador. Núm. Exp. 2461/2024 Amparo Indirecto 2461/2024- I.

Soto Alvarado Mariana vs. Methods Technologies And Process To Information Systems, S.A. de C.V. Proced. de Ejecc. Laboral Individual Se Señalan Platicas Conciliatorias. 2 Acdos. Núm. Exp. 2095/2024.

NO PUBLICADOS

Arce Romero Ángela Adriana vs. Especialidades Comerciales Reyes, S.A. de C.V. y Escore Alimentos, S.A. de C.V. y D Zazon Seguridad Alimentaria, S.A. de C.V. y Jiménez Granados Gabino y Arvizu María Yolanda y Sánchez José Eugenio y Reyes Arvizu David y Ibarra Palominos Adrián. Proced. Especial Laboral Individual Prevención. 1 Acdo. Núm. Exp. 143/2025.

Tirado Gómez Rodolfo vs. Nueva Walmart de México S. de R. L. de C.V. y Serviprel, S.A. de C.V. Proced. Ord. (Individual) Laboral Individual Colegiado Declara Inexistente el Conflicto Competencial y Se Admite Procedimiento. 1 Acdo. en Expdllo. de Exp. Conocido. Núm. Exp. 115/2024.

Tirado Gómez Rodolfo vs. Serviprel, S.A. de C.V. y Nueva Walmart de México S. de R. L. de C.V. Proced. Ord. (Individual) Laboral Individual Se Admite Proced. Ordinario. 1 Acdo. Núm. Exp. 115/2024.

EL SECRETARIO INSTRUCTOR

LIC. MARTÍN GUTIÉRREZ DEL MONTE

SECRETARÍA "B"
ACUERDOS DEL 29 DE ENERO DEL 2025

Alvarado de Llano Marcos vs. Rodríguez Figueroa Guadalupe y Sampayo Rodríguez Alfredo. Proced. Ord. (Individual) Laboral Individual Se Agregan Cédulas y Razonez Actuariales. 1 Acdo. Núm. Exp. 1618/2024.

Álvarez Mora José Manuel vs. Grupo Escolt, S.A. de C.V. y López Chetepla Virgilio. Proced. Ord. (Individual) Laboral Individual Se Agrega Promoción. 1 Acdo. Núm. Exp. 258/2024.

Aracen Irabien María Fernanda vs. Laynher Estevia, S.A. de C.V. y Gestiona Capital Soluciones, S.A. P. I. de C.V. Sofom E. N. R. Proced. Ord. (Individual) Laboral Individual Notif. Buzon. 1 Acdo. Núm. Exp. 1788/2023.

Aracen Irabien María Fernanda vs. Laynher Estevia, S.A. de C.V. y Gestiona Capital Soluciones, S.A. P. I. de C.V. Sofom E. N. R. Proced. Ord. (Individual) Laboral Individual Amparo Directo. 1 Acdo. en Cuad. Amparo. Núm. Exp. 1788/2023 Amparo Directo Dt. _____/2025.

Aracen Irabien María Fernanda vs. Laynher Estevia, S.A. de C.V. y Gestiona Capital Soluciones, S.A. P. I. de C.V. Sofom E. N. R. Proced. Ord. (Individual) Laboral Individual Amparo Directo. 1 Acdo. en Cuad. Amparo. Núm. Exp. 1788/2023 Amparo Directo Dt_.

Chaparro Gasser Andrea vs. Surman México, S.A. de C.V. Proced. Ord. (Individual) Laboral Individual Se Admite Réplica. 1 Acdo. Núm. Exp. 954/2024.

Chávez Centeno Emiliano vs. Grupo Cuajimalpa, S.A. de C.V. Proced. Ord. (Individual) Laboral Individual Se Agrega Promoción. 2 Acdos. Núm. Exp. 1698/2024.

Domínguez Pérez Marco Uriel vs. Latin Bell, S.A. de C.V. y Menases Ayalah Arnon Eydan. Proced. Ord. (Individual) Laboral Individual Se Agregan Cédulas y Razones de Notificación. 1 Acdo. Núm. Exp. 1526/2024.

Escamilla Aguilar Diana vs. Citibanamex Seguros, S.A. de C.V., Integrante del Grupo Financiero Citibanamex (Antes Denominado) Seguros Banamex, S.A. de C.V. Integrante del Grupo Financiero Banamex. Proced. Ord. (Individual) Laboral Individual Informe Justificado. 2 Acdos. en Cuad. Amparo. Núm. Exp. 276/2023 Amparo Indirecto 400/2025.

Flores de la Calleja Rafael vs. Distribuidora Villa Lilla, S.A. de C.V. Proced. Ord. (Individual) Laboral Individual Se Admite Contrarréplica y Se Fija Aud. Preliminar. 1 Acdo. Núm. Exp. 402/2024.

Jiménez Fuentes José Carlos Javier vs. Cango Sociedad Anónima de Capital Variable. Proced. Ord. (Individual) Laboral Individual Se Agrega Ced. y Razón de Notificación; y Se Devuelven Constancias. 1 Acdo. Núm. Exp. 2268/2024.

López Gaytán Anahi vs. Tkm Customer Solutions, S.A. de C.V. y Integradora de Salarios y Prestaciones, S.A. de C.V. y Mif Corporativo Humano, S.A. de C.V. Proced. Ord. (Individual) Laboral Individual Se Admite Contestación. 1 Acdo. Núm. Exp. 1682/2023.

SOLO CONSULTA
SOLO CONSULTA
SOLO CONSULTA

Méndez Nieves Jéssica Anahi Reyna vs. Cortex Alojando Ideas, S.A. de C.V. Proced. Ord. (Individual) Laboral Individual Se Agregan Cédulas y Razones de Notificación. 1 Acdo. Núm. Exp. 852/2024.
Mendívil Rodríguez Aglae vs. Muñoz López Sandra y Navarro Barriga Carlos y García Gil Marcela y Vertti Córdova Gabriela. Proced. Ord. (Individual) Laboral Individual Se Agregan Cédulas y Razones de Notificación. 1 Acdo. Núm. Exp. 1446/2024.
Miranda Vera Blanca Estela vs. Jonh Decourcey Evans. Proced. Ord. (Individual) Laboral Individual Se Agregan Cédulas y Razones de Notificación. 1 Acdo. Núm. Exp. 1046/2024.
Morlan Mendoza Alan Miguel vs. Dkabi, S.A. de C.V. Proced. Especial Laboral Individual Se Admite Contrarréplica y Se Turna a Auto de Depuración. 1 Acdo. Núm. Exp. 1206/2024.
Ochoa Villanueva Andrés vs. Mercurio Seguridad Privada S.A. de C.V. Proced. Ord. (Individual) Laboral Individual Se Agrega Ced. y Razón de Notificación; y Se Devuelven Constancias. 1 Acdo. Núm. Exp. 66/2025.
Ordóñez Massimi Augusto David vs. Marisquería Nacú, S.A. de C.V. y Ferrari Fuentes Martín y Ferrari Fuentes José Ramón y Ferrari Rivera Christopher. Proced. Ord. (Individual) Laboral Individual Se Agregan Cédulas y Razones de Notificación. 1 Acdo. Núm. Exp. 832/2024.
Reyes Pozas Janaai vs. Nka, S.A. P. I. de C.V. Proced. Ord. (Individual) Laboral Individual Se Agregan Cédulas y Razones de Notificación. 1 Acdo. Núm. Exp. 1048/2024.
Rivera Ledesma Fabiola vs. House Of Fuller S. de R. L. de C.V. y Otro. Proced. Ord. (Individual) Laboral Individual Se Agrega Ced. y Razón de Notificación; y Se Devuelven Constancias. 1 Acdo. Núm. Exp. 2160/2024.
Secreto. Proced. Ord. (Individual) Laboral Individual Se Agrega Promoción. 1 Acdo. Núm. Exp. 1222/2024.
Secreto. Proced. Ord. (Individual) Laboral Individual Se Admite Contrarréplica y Se Fija Aud. Preliminar. 1 Acdo. Núm. Exp. 1252/2024.
Secreto. Proced. Ord. (Individual) Laboral Individual Sent. Cump Ejec. 1 Acdo. Núm. Exp. 128/2022 Exhorto.
Secreto. Proced. Ord. (Individual) Laboral Individual Se Agregan Cédulas y Razonez Actuariales. 1 Acdo. Núm. Exp. 1530/2024.
Secreto. Proced. Ord. (Individual) Laboral Individual Se Agrega Promoción. 1 Acdo. Núm. Exp. 1536/2023.
Secreto. Proced. Ord. (Individual) Laboral Individual Se Agregan Cédulas y Razones de Notificación. 1 Acdo. Núm. Exp. 1604/2024.
Secreto. Proced. Ord. (Individual) Laboral Individual No Formula Contrarréplica y Se Señala Fecha para Aud. Preliminar. 1 Acdo. Núm. Exp. 1612/2023.
Secreto. Proced. Ord. (Individual) Laboral Individual Se Agrega Ced. y Razón de Notificación. 1 Acdo. Núm. Exp. 1928/2024.
Secreto. Proced. Ord. (Individual) Laboral Individual Impulso. 1 Acdo. Núm. Exp. 566/2024.
Soto Serrano María del Carmen vs. Jardín de Niños Bosque del Sur, A.C. Proced. Ord. (Individual) Laboral Individual Se Agrega Promoción. 1 Acdo. Núm. Exp. 168/2024.
Torres González Francisco Javier vs. Aplazo S.A. de C.V. y Otros. Proced. Ord. (Individual) Laboral Individual Se Agregan Cédulas y Razonez Actuariales; y Se Devuelven Constancias. 1 Acdo. Núm. Exp. 104/2025.
Vargas Torres Miguel vs. Manufacturera Adir S.A. de C.V. y/o Proced. Ord. (Individual) Laboral Individual Se Agrega Ced. y Razón de Notificación; y Se Devuelven Constancias. 1 Acdo. Núm. Exp. 2364/2024.
Velázquez Lira Brenda Laura vs. Expertos en Back Oficce, S. de R. L. de C.V. y Entreprise Adecco, S.A. de C.V. Proced. Ord. (Individual) Laboral Individual No Formula Contrarréplica y Se Señala Fecha para Aud. Preliminar. 1 Acdo. Núm. Exp. 1008/2024.
EL SECRETARIO INSTRUCTOR
LIC. EDGAR GARCÍA BARRERA

SEXTO TRIBUNAL LABORAL DE ASUNTOS INDIVIDUALES DE LA CIUDAD DE MÉXICO

SECRETARÍA "A"
ACUERDOS DEL 29 DE ENERO DEL 2025

Arroyo Guzmán Yésica Dolores vs. Oliva Posada Juan Carlos. Proced. Ord. (Individual) Laboral Individual Vista para Contrarréplica. 1 Acdo. Núm. Exp. 1031/2023.
Hernández Sánchez Nallely vs. Call Center Service, S.A. de C.V. Proced. Ord. (Individual) Laboral Individual Citación Aud. Preliminar. 1 Acdo. Núm. Exp. 51/2024.
Lince Rosales Evelin Belem vs. American Express Company México, S.A. de C.V. Proced. Ord. (Individual) Laboral Individual Vista para Contrarréplica. 1 Acdo. Núm. Exp. 1869/2023.
Secreto. Proced. Ord. (Individual) Laboral Individual Citación para Aud. Preliminar. 1 Acdo. Núm. Exp. 1603/2023.
Secreto. Proced. Ord. (Individual) Laboral Individual Vista para Contrarréplica. 1 Acdo. Núm. Exp. 1883/2023.
Secreto. Otros (Paraprocesales O. Voluntarios) Laboral Individual Exhorto. 1 Acdo. Núm. Exp. 21/2025.
AUDIENCIA
Secreto. Acta Mínima de Aud. Prelim. Proced. Ord. (Individual) Laboral Individual. 1 Audiencia. Núm. Exp. 721/2023.
EL SECRETARIO INSTRUCTOR
LIC. JOSÉ ANTONIO AGUILAR FLORES

SECRETARÍA "B"
ACUERDOS DEL 29 DE ENERO DEL 2025

Ayala Espíndola Fredi vs. Logística y Distribución 360, S.A. de C.V. Proced. Ord. (Individual) Laboral Individual Archivo Definitivo. 1 Acdo. Núm. Exp. 1058/2023.
Badillo Noya Yadira Belem vs. Quid Zurich, S.A. de C.V. Proced. Especial Laboral Individual Aclaratorio Acuerdo. 1 Acdo. Núm. Exp. 1748/2023.
Corona Pérez José Martín vs. Operadora de Alimentos Durango S.A. P. I. de C.V. y Otros. Proced. Ord. (Individual) Laboral Individual 1 Acdo. Núm. Exp. 2220/2024.
García Pliego Karla Lizbeth y Juárez Rojas Ismael vs. Atento México Holdco, S. de R. L. de C.V. Proced. Ord. (Individual) Laboral Individual Prevención. 1 Acdo. Núm. Exp. 2348/2024.
Gregorio Ortiz Claudia vs. Ocram Seyer, S.A. de C.V. y Reyes Saldívar Marco Antonio. Proced. Ord. (Individual) Laboral Individual Lectura de Sentencia. 1 Acdo. Núm. Exp. 1448/2023.
Jaramillo Álamo Ma. de la Luz vs. Portilla Borobia Ana Isabel y P y R Asesores S. C. y Otros. Proced. Ord. (Individual) Laboral Individual 1 Acdo. Núm. Exp. 2312/2024.
Maldonado Cesáreo José Baltazar vs. Sodexo México S.A. de C.V. Proced. Ord. (Individual) Laboral Individual 1 Acdo. Núm. Exp. 2292/2024.
Maque Café, S.A. de C.V. vs. Pimienta Cabañas Juan Ricardo. Otros (Paraprocesales O. Voluntarios) Laboral Individual 1 Acdo. Núm. Exp. 1914/2024.
Plásticos Capri, S.A. de C.V. Otros (Paraprocesales O. Voluntarios) Laboral Individual No Se Admite. 1 Acdo. Núm. Exp. 2268/2024.
Reyes Rodríguez Elías vs. Despachos Aduaneros y Fiscales Inmobiliaria, S.A. de C.V. Proced. Ord. (Individual) Laboral Individual 1 Acdo. Núm. Exp. 2270/2024.
Suárez Barba Berenice vs. Bio- Steril S.A. de C.V. Proced. Ord. (Individual) Laboral Individual 1 Acdo. Núm. Exp. 2210/2024.
Trejo Valdez Ma. Guadalupe vs. Automotriz Cequi S.A. de C.V. Proced. Ord. (Individual) Laboral Individual 1 Acdo. Núm. Exp. 2230/2024.
Vázquez Hernández Jonatan vs. Tsdf Seguridad Privada, S.A. de C. V. Proced. Ord. (Individual) Laboral Individual Archivo Definitivo. 1 Acdo. Núm. Exp. 132/2022.
AUDIENCIA
García Martínez Ignacio vs. Centros Culturales, S. C. Sin Oficios Proced. Ord. (Individual) Laboral Individual. 1 Audiencia. Núm. Exp. 1866/2023.
Medina Bober Daniel Adrián vs. Construcción Aplicación y Acabados On. S.A. S, S.A. de C.V. Se Ordena Archivo Proced. Ord. (Individual) Laboral Individual. 1 Audiencia. Núm. Exp. 1948/2023.
LA SECRETARIA INSTRUCTORA
LIC. MAURA LIZETH AGUILAR QUEZADA

SÉPTIMO TRIBUNAL LABORAL DE ASUNTOS INDIVIDUALES DE LA CIUDAD DE MÉXICO

SECRETARÍA "A"
ACUERDOS DEL 29 DE ENERO DEL 2025

Aguilar López Nora Virginia vs. Swith Btl S.A. de C.V. y Palmex- Swith y Palmex Alimentos S de R. L de C.V. Proced. Ord. (Individual) Laboral Individual Se Admite y Se Emplaza. 1 Acdo. Núm. Exp. 2197/2024.

SOLO CONSULTA
SOLO CONSULTA
SOLO CONSULTA

Cruz Gallardo Mauricio vs. S. E. T. e Servicio de Transportación Ejecutiva S.A. de C.V. Proced. Ord. (Individual) Laboral Individual Se Admite y Se Emplaza. 1 Acdo. Núm. Exp. 2259/2024.

Jáuregui Guzmán Adrián Iván vs. Natclean S.A. de C.V. Proced. Ord. (Individual) Laboral Individual Se Admite y Se Emplaza. 1 Acdo. Núm. Exp. 2193/2024.

Morales Lugo Gloria Iris vs. Grupo Empresarial Aritza S.A. de C.V. Proced. Ord. (Individual) Laboral Individual Se Admite y Se Emplaza (Reg). 1 Acdo. Núm. Exp. 2023/2024.

Rodríguez Hernández Fernando Martín vs. Incipit, S.A. de C.V. Proced. Ord. (Individual) Laboral Individual Revoca Apoderados/Nuevos Apoderados y Dom. Actora. 1 Acdo. Núm. Exp. 147/2023.

Sánchez Ramírez Miguel Ángel vs. Herbolaria Saludable, S.A. de C.V. y Miel, Salud y Vida, S. P. R. de R. L. y Judmaem International Company, S. de R. L. de C.V. Proced. Ord. (Individual) Laboral Individual Se Agrega Escrito/Se Ordena Notif. de Sent. Parte Demandada/Actuario. 1 Acdo. Núm. Exp. 547/2023.

Secreto. Proced. Ord. (Individual) Laboral Individual Se Admite y Se Emplaza. 1 Acdo. Núm. Exp. 1/2025.

Secreto. Proced. Ord. (Individual) Laboral Individual Se Admite y Se Emplaza. 1 Acdo. Núm. Exp. 11/2025.

Secreto. Proced. Ord. (Individual) Laboral Individual Se Admite y Se Emplaza. 1 Acdo. Núm. Exp. 19/2025.

Secreto. Proced. Ord. (Individual) Laboral Individual 1 Acdo. Núm. Exp. 2389/2024.

Secreto. Proced. Ord. (Individual) Laboral Individual Se Admite y Se Emplaza. 1 Acdo. Núm. Exp. 2391/2024.

Secreto. Proced. Ord. (Individual) Laboral Individual Se Admite y Se Emplaza. 1 Acdo. Núm. Exp. 2395/2024.

Secreto. Proced. Especial Laboral Individual Se Admite y Se Emplaza. 1 Acdo. Núm. Exp. 2397/2024.

Secreto. Proced. Ord. (Individual) Laboral Individual Se Admite y Se Emplaza. 1 Acdo. Núm. Exp. 3/2025.

Secreto. Proced. Ord. (Individual) Laboral Individual Se Admite y Se Emplaza. 1 Acdo. Núm. Exp. 43/2025.

Secreto. Proced. Ord. (Individual) Laboral Individual Se Admite y Se Emplaza. 1 Acdo. Núm. Exp. 55/2025.

Secreto. Proced. Ord. (Individual) Laboral Individual Se Admite y Se Emplaza. 1 Acdo. Núm. Exp. 7/2025.

Secreto. Proced. Ord. (Individual) Laboral Individual Se Admite y Se Emplaza. 1 Acdo. Núm. Exp. 73/2025.

Secreto. Proced. Ord. (Individual) Laboral Individual Se Archiva. 1 Acdo. Núm. Exp. 91/2025.

Secreto. Proced. Ord. (Individual) Laboral Individual Se Admite y Se Emplaza. 1 Acdo. Núm. Exp. 93/2025.

Secreto. Proced. Ord. (Individual) Laboral Individual Se Admite y Se Emplaza. 1 Acdo. Núm. Exp. 95/2025.

Villagómez Arellano Jesús Álvaro vs. Corporate Accon en Conocimientos e Ingeniería, S.A. de C.V. y Vilo Arquitectos, S.A. de R. L. de C.V. y e Ikrem Construcciones S.A. de C.V. Proced. Ord. (Individual) Laboral Individual Aclaratorio. 1 Acdo. Núm. Exp. 1711/2023.

Wsomx, S.A. de C.V. vs. Hernández Ramos Karla Cristal. Otros (Paraprocesales O. Voluntarios) Laboral Individual Se Admite y Se Emplaza. 1 Acdo. Núm. Exp. 1823/2024.

LA SECRETARIA INSTRUCTORA
LIC. RUTH MORALES NÚÑEZ

SECRETARÍA "B"
ACUERDOS DEL 29 DE ENERO DEL 2025

Alonso Silva Karla Dinorah vs. Grupo Massriv, S.A. de C.V. Proced. Ord. (Individual) Laboral Individual Buzón y Poder. 1 Acdo. Núm. Exp. 354/2024.

Ayala Martínez Elías Raúl vs. Organismo Público Descentralizado de la Administración Pública del Distrito Federal Denominado Metrobus. Proced. Ord. (Individual) Laboral Individual Contrarréplica y por Asignar Fecha. 1 Acdo. Núm. Exp. 1472/2023.

Bucio Carstensen Giovanna vs. Holland & Sherry México, S.A. de C.V. Proced. Ord. (Individual) Laboral Individual Pendiente Fecha. 1 Acdo. Núm. Exp. 1100/2024.

Castillo Castañeda Christian Axel vs. Cremería Ramírez y Ramírez Martínez Edith América y Ramírez Rodríguez Roberto. Proced. Ord. (Individual) Laboral Individual Obre. 1 Acdo. Núm. Exp. 92/2024.

Chávez Aguado Deysi Marlene vs. Concepto y Diseño de Interiores, Corners y Exhibiciones, S.A. de C.V. Proced. Ord. (Individual) Laboral Individual Poder. 1 Acdo. Núm. Exp. 306/2024.

Franco Félix Arturo vs. Mercado Libre, S. de R. L. de C.V. y Mp Agregador, S. de R. L. de C.V. y Ato Administración Total, S.A. de C.V. y Itc Business Development México, S.A. de C.V. Proced. Ord. (Individual) Laboral Individual Revoca Correos y Emplazar. 1 Acdo. Núm. Exp. 1032/2023.

García Morales Luz María vs. Grupo Irsega, S.A. de C.V. y Servicios de Limpieza Profesional Irsega, S.A. de C.V. y Si O. Si Administración Inmobiliaria, S.A. de C.V. Proced. Ord. (Individual) Laboral Individual Se Notifica Acdo. 17 Septiembre 24. 1 Acdo. Núm. Exp. 1118/2023.

Hernández Chávez Francisco Javier vs. Soluciones Integrales Corporativas Nápoles S.A. de C.V. y Otro. Proced. Ord. (Individual) Laboral Individual Se Admite y Se Emplaza. 1 Acdo. Núm. Exp. 2220/2024.

Huerta Reyes Adriana vs. García Hernández Guillermo y López Herrera Rita y Colegio Ixtlamachilizdi. Proced. Especial Laboral Individual Acuerdo. 1 Acdo. Núm. Exp. 602/2024.

López Ortiz Marco Antonio vs. Servicios Corporativos Semail y S. de R. L. de C.V. Proced. Ord. (Individual) Laboral Individual Replica y Vista Demandada. 1 Acdo. Núm. Exp. 1322/2023.

Martínez Guzmán Octavio vs. Gami Ingeniería e Instalaciones, S.A. de C.V. Proced. Ord. (Individual) Laboral Individual Oficio. 2 Acdos. Núm. Exp. 238/2023.

Miranda Genera María Isabel vs. Schneider Electric México, S.A. de C.V. Proced. Ord. (Individual) Laboral Individual Obre. 1 Acdo. Núm. Exp. 410/2024.

Morales Gaspar Carlos vs. Safe Oyr Seguridad Privada S.A. de C.V. Proced. Ord. (Individual) Laboral Individual Se Admite y Se Emplaza (Reg). 1 Acdo. Núm. Exp. 2024/2024.

Morales Yáñez Joaquín Octavio vs. Vigepro Vigilancia Especializada Profesional, S.A. de C.V. y Blanco Talavera Edgar Alfredo y Alcaraz Hernández Guillermo. Proced. Ord. (Individual) Laboral Individual Poder Vuelvan Actuario. 1 Acdo. Núm. Exp. 32/2024.

Moreno Corona Sonia vs. Mondragón Hernández Martín. Proced. Ord. (Individual) Laboral Individual Poder y Buzón. 1 Acdo. Núm. Exp. 1216/2024.

Pedrero Hernández Gabriela vs. Instituto de Educación Media Superior del Distrito Federal y Instituto de Seguridad y Servicios Sociales de Los Trabajadores del Estado. Proced. Ord. (Individual) Laboral Individual Autoriza y por Asignar Fecha. 1 Acdo. Núm. Exp. 1874/2023.

Rivera García Maricela vs. Quemadores Domésticos, S.A. de C.V. Proced. Especial Laboral Individual Acdo. Pasa a Depuración. 1 Acdo. Núm. Exp. 1976/2023.

Rodríguez Crespo Ernesto vs. Servicios Profesionales en Vialidad, S. C. y Jiménez Zepeda Jorge Eduardo y Stin México Cimbralia, S.A. de C.V. y Zurich Aseguradora Mexicana, S.A. de C.V. Proced. Ord. (Individual) Laboral Individual Contrarréplica y Se Turna para Emplazar. 1 Acdo. Núm. Exp. 924/2023.

Sánchez Cruz Julio Giovanny vs. Rizzani de Eccher México, S.A. de C.V. Proced. Ord. (Individual) Laboral Individual Desistimiento. 1 Acdo. Núm. Exp. 276/2024.

Secreto. Proced. Especial Laboral Individual Convocatoria. 2 Acdos. Núm. Exp. 176/2025.

Secreto. Proced. Ord. (Individual) Laboral Individual Replica y Vista Demandada. 1 Acdo. Núm. Exp. 676/2024.

Silva Flores Roberto vs. Viruega Flores Salvador Javier y Grupo Asesor Contable Herrera Navarro, S. C. Proced. Ord. (Individual) Laboral Individual Exhibe Carta Poder. 1 Acdo. Núm. Exp. 1954/2024.

Soriano Bravo Jorge Luis vs. Alineación Estratégica de Capital Humano y Seguridad Privada, S.A. de C.V. Proced. Ord. (Individual) Laboral Individual Se Comisiona Actuario. 1 Acdo. Núm. Exp. 1578/2023.

Téllez Montero Heleodoro Roberto vs. Transferencias Blindadas, S.A. de C.V. Proced. Ord. (Individual) Laboral Individual No Replica Pendiente Fecha. 1 Acdo. Núm. Exp. 1120/2023.

Zúñiga Reséndiz Gloria Idalia vs. Instituto Cultural, A.C. Proced. Ord. (Individual) Laboral Individual Fecha Aud. de Juicio. 1 Acdo. Núm. Exp. 1238/2023.

LA SECRETARIA INSTRUCTORA
LIC. MARÍA GUADALUPE TORRES ISLAS

SOLO CONSULTA
SOLO CONSULTA
SOLO CONSULTA

OCTAVO TRIBUNAL LABORAL DE ASUNTOS INDIVIDUALES DE LA CIUDAD DE MÉXICO

SECRETARÍA "A"
ACUERDOS DEL 29 DE ENERO DEL 2025

Bustamante Morales Francisco Abrahan vs. Operadora Triskell, S.A. de C.V. Proced. Ord. (Individual) Laboral Individual 1 Acdo. Núm. Exp. 1957/2023.

Maldonado Ramírez Carlos Arturo vs. Servicios Especializados en Seguridad Privada Sepsisa, S.A. de C.V. y Servicio Especializado en Seguridad Privada, S.A. de C.V. y Si Ocean Service, S. de R. L. de C.V. Proced. Ord. (Individual) Laboral Individual 1 Acdo. Núm. Exp. 867/2023.

Medellín Lara Joshue Rafael vs. Appio Btl, S. de R. L. de C.V. Proced. Ord. (Individual) Laboral Individual 1 Acdo. Núm. Exp. 2041/2024.

Medina Jiménez María Elena vs. Grupo Escato, S.A. de C.V. y Maryel Consultoría Negocios, S.A. de C.V. y Mejía Dorantes Arturo. Proced. Ord. (Individual) Laboral Individual 1 Acdo. Núm. Exp. 929/2023.

Pacheco Galicia Claudia Angélica vs. Peony Prestige, S.A. de C.V. y Tupromotoria, S.A. de C.V. Proced. Ord. (Individual) Laboral Individual 1 Acdo. Núm. Exp. 2281/2024.

Pérez Durán Karen vs. Aguayo Barrera Enrique y Grupo Aura. Proced. Ord. (Individual) Laboral Individual Aclaratorio. 1 Acdo. Núm. Exp. 1347/2023.

Quezada Salas Alejandra vs. Sociedad de Beneficencia Española I.A.P. Proced. Ord. (Individual) Laboral Individual Admisión de Amparo. 2 Acdos. Núm. Exp. 437/2024.

Ramos Durán Anita vs. Saber y Sabor, S.A. de C.V. y T˜ercero Martínez Lizbeth y Pérez Montiel Azucena. Proced. Ord. (Individual) Laboral Individual No Ha Lugar Acordar. 1 Acdo. Núm. Exp. 49/2022.

AUDIENCIA

Corona Nava Juan José Gerardo vs. Servicios Inmobiliarios Iroa, S.A. de C.V. Acta Minima de Aud. de Juic. Proced. Ord. (Individual) Laboral Individual. 1 Audiencia. Núm. Exp. 261/2023.

Eguia Herrera Esteban David vs. Esparta Consultores, S.A. Acta Minima de Aud. Prelim. Proced. Ord. (Individual) Laboral Individual. 1 Audiencia. Núm. Exp. 817/2023.

González Monter Jonathan David vs. Operadora Merveille, S.A. de C.V. y Grupo Libra 2000, S.A. de C.V. y Grupo Entre Fuegos y Grandini Arriaga Cecilia y Ramos Molina Carlos Eduardo y Integradora Holding, S.A. de C.V. y Profinomex, S.A. de C.V. y Suite Comercial, S.A. de C.V. y Marcadi Visión Empresarial, S.A. de C.V. y Modelo Fundición, S.A. de C.V. y Operadora de Restaurantes Ayb Polanco, S.A. de C.V. y Tercer Barrio Santa Fe, S.A. de C.V. y Zopa de Restaurantes, S.A. de C.V. Acta Minima de Aud. Prelim. Proced. Ord. (Individual) Laboral Individual. 1 Audiencia. Núm. Exp. 1345/2023.

Ramírez Vázquez Francisco Javier vs. Global Gesori Seguridad Privada y Traslado de Valores, S.A. de C.V. Acta Minima de Aud. de Juic. Proced. Ord. (Individual) Laboral Individual. 1 Audiencia. Núm. Exp. 1177/2023.

Ramos Bautista Roberto y Matías Pérez Maura y Vázquez Blas Teresa y Yáñez Martínez Reyna Graciela y de la Cruz Morales Rosa María y Herrera Algarra Guadalupe Alicia y Trejo Ángeles Silviano y Hernández Tejeda Francisco Martín y de la Cruz de la Cruz Angélica vs. Empacadora San Benito, S.A. de C.V. Acta Minima de Aud. de Juic. Proced. Ord. (Individual) Laboral Individual. 1 Audiencia. Núm. Exp. 1537/2023.

Vicente Linares Israel vs. Hazak Seguridad Privada, S.A. de C.V. Acta Minima de Aud. de Juicio, Convn. Proced. Ord. (Individual) Laboral Individual. 1 Audiencia. Núm. Exp. 1437/2023.

Villalobos López Nalleli Coral vs. Nueva Walmart de México S. de R. L. de C.V. y Medrano Almanza Guadalupe y González Flores Ernesto y Acevedo Alfonso Eluir. Acta Minima de Aud. de Juic. Proced. Ord. (Individual) Laboral Individual. 1 Audiencia. Núm. Exp. 505/2023.

LA SECRETARIA INSTRUCTORA
LIC. LAURA ALCALDE RODRÍGUEZ

SECRETARÍA "B"
ACUERDOS DEL 29 DE ENERO DEL 2025

Carro Villagrán Cynthia Georgina vs. Gvmv, S.A. de C.V. Proced. Ord. (Individual) Laboral Individual Se Radica Amparo. 2 Acdos. Núm. Exp. 654/2023.

Comercializadora de Carnicos Lozada, Sociedad Anónima de Capital Variable. Otros (Paraprocesales O. Voluntarios) Laboral Individual Inadmisión. 1 Acdo. Núm. Exp. 1218/2024.

Cruz Ramírez Eduardo Efrén vs. Acciona Servicios Urbanos y Medioambientales México, S.A. de C.V. y Vargas Pérez Yair de Jesús y Reyes Salinas José Eduardo y Mejía Pérez Armando Daniel y García Vanessa Lizeth. Proced. Ord. (Individual) Laboral Individual Se Acuerda Radicación de Amparo Indirecto 3362. 1 Acdo. Núm. Exp. 216/2023.

Hernández Moreno Yaretzi Arizbeth vs. Villa Aguilar Fernando. Proced. Ord. (Individual) Laboral Individual Se Radica Amparo. 1 Acdo. Núm. Exp. 1568/2024.

Luna Luna Artemio Óscar vs. García Neri Víctor Manuel y García Torres Jennifer Marlene. Proced. Ord. (Individual) Laboral Individual Se Radica Amparo. 1 Acdo. Núm. Exp. 1192/2024.

Molina Uribe Raúl vs. Mobility Dae, S.A. de C.V. y Miranda Méndez Laura. Proced. Ord. (Individual) Laboral Individual Convenio. 1 Acdo. Núm. Exp. 1930/2024.

Omaña Reyes Celso vs. Emory Consultoría y Construcción, S.A. de C.V. Proced. Ord. (Individual) Laboral Individual Se Radica Amparo. 1 Acdo. Núm. Exp. 1650/2024.

Pantoja Martínez Dafne Ivete y Jiménez García Miriam y Hernández Aguilar Aimee Guadalupe y Cortés Calva Diana Laura vs. Incipit, S.A. de C.V. y Conma Construye y Mantiene, S. C. y Sinergia Consultoría de Negocios, S.A. y Comercializadora de Motocicletas de Calidad Grupo Elektrafin, S.A. de C.V. y Nueva Elektra del Milenio, S.A. de C.V. y Banco Azteca, S.A. Institución de Banca Múltiple. Proced. Ord. (Individual) Laboral Individual Se Acuerda Radicación de Amparo Indirecto. 2 Acdos. Núm. Exp. 1552/2023.

Toroto, S.A. P. I. de C.V. vs. Luna Torres Érika. Otros (Paraprocesales O. Voluntarios) Laboral Individual Admite. 1 Acdo. Núm. Exp. 1468/2024.

Villanueva Flores Alma Edith vs. Palmer Eventos Sociales, S.A. de C.V. y Doña Cuca Restaurante Bar. Proced. Ord. (Individual) Laboral Individual Se Radica Amparo. 1 Acdo. Núm. Exp. 1566/2024.

EL SECRETARIO INSTRUCTOR
LIC. JUAN DE DIOS LARA ROBLES

NOVENO TRIBUNAL LABORAL DE ASUNTOS INDIVIDUALES DE LA CIUDAD DE MÉXICO

SECRETARÍA "A"
ACUERDOS DEL 29 DE ENERO DEL 2025

García López Diana vs. Proceboard México, S.A. de C.V. Proced. Ord. (Individual) Laboral Individual Acuerdo. 1 Acdo. Núm. Exp. 691/2023.

Gasca Campillo Raúl vs. Briupec Consultoría, S.A. de C.V. y Briseño Maldonado Teodoro. Proced. Ord. (Individual) Laboral Individual Acuerdo. 1 Acdo. Núm. Exp. 885/2023.

González González Montserrat vs. Gayosso Servicios Corporativos, S.A. de C.V. y Grupo Gayosso, S.A. de C.V. Proced. Ord. (Individual) Laboral Individual Acuerdo. 1 Acdo. Núm. Exp. 1779/2024.

González Rojas Jonathan Isahi vs. Sears Operadora México, S.A. de C.V. Proced. Ord. (Individual) Laboral Individual Acuerdo. 1 Acdo. Núm. Exp. 243/2024.

González Sánchez Citlali Natali vs. Farmacias el Fénix del Pacifico, S.A. de C.V. Proced. Ord. (Individual) Laboral Individual Acuerdo. 1 Acdo. Núm. Exp. 1195/2023.

González Sánchez Narciso vs. Servicios Especializados en Limpieza Hr, S.A. de C.V. Proced. Ord. (Individual) Laboral Individual Acdo. No Publicado. 1 Acdo. Núm. Exp. 1291/2023.

Guerrero Palestina Carla Yareli vs. Briupec Consultoría, S.A. de C.V. y Briseño Maldonado Teodoro. Proced. Ord. (Individual) Laboral Individual Acuerdo. 1 Acdo. Núm. Exp. 771/2023.

Hernández Cervantes Haida Belén vs. Grupo Evolve Interactive, S. C. Proced. Ord. (Individual) Laboral Individual Acuerdo. 1 Acdo. 1 Acdo. en Cuad. Amparo. Núm. Exp. 889/2024.

Jil Martínez María del Carmen vs. Propietario de la Persona Moral de Razon Social y/o Nombre el Centro del Sabor y González Blanco José Octavio. Proced. Ord. (Individual) Laboral Individual Acuerdo. 1 Acdo. Núm. Exp. 155/2025.

Pérez Hernández Eduardo vs. Ortega Carrillo Roberto. Proced. de Ejecc. Laboral Individual Acuerdo. 1 Acdo. Núm. Exp. 1911/2024.

Ramírez Mendoza José Joaquín vs. Transportes Sajj, S.A. de C.V. Proced. Ord. (Individual) Laboral Individual Acuerdo. 1 Acdo. Núm. Exp. 2259/2024.

SOLO CONSULTA
SOLO CONSULTA
SOLO CONSULTA

Rivero Rodríguez Enedina vs. Avon Cosmetics Manufacturing, S. de R. L. de C.V. Proced. Ord. (Individual) Laboral Individual Acuerdo. 1 Acdo. Núm. Exp. 999/2023.
Rodríguez Lima Jésica Paola vs. Homukea Medical, S.A. de C.V. y Olakino Medical, S.A. de C.V. y Corporativo Vasa, S.A. de C.V. y Vázquez Sánchez Héctor y Vázquez Sánchez Miguel y Vázquez Sánchez Bryan. Proced. Ord. (Individual) Laboral Individual Acuerdo. 1 Acdo. Núm. Exp. 1213/2023.
Vargas Hidalgo Lithssy Susana vs. Carolina Logistic, Inc. Proced. Ord. (Individual) Laboral Individual Acuerdo. 1 Acdo. Núm. Exp. 1669/2023.
AUDIENCIA
Alvarado Bueno Ana María vs. Maxine Woodside Sotomayor y Grupo Radio Difusora S.A. de C.V. y Radio Formula S.A. de C.V. Acdo. Proced. Ord. (Individual) Laboral Individual. 1 Audiencia. Núm. Exp. 1461/2023.
Mendoza García Armando vs. American Express Company (México) S.A. de C.V. Acdo. Proced. Ord. (Individual) Laboral Individual. 1 Audiencia. Núm. Exp. 815/2023.
Rivas Rodríguez Claudia Rocío vs. Amenities Pack, S. de R. L. de C.V. Acdo. Proced. Ord. (Individual) Laboral Individual. 1 Audiencia. Núm. Exp. 1481/2023.
Tapia Padilla Susana vs. Sport City Universidad, S.A. de C.V. Acdo. Proced. Ord. (Individual) Laboral Individual. 1 Audiencia. Núm. Exp. 281/2024.
Vargas Trejo Andrea vs. Sapnut Productos Especiales, S.A. de C.V. y Hernández Cordero María Margarita. Acdo. Proced. Ord. (Individual) Laboral Individual. 1 Audiencia. Núm. Exp. 329/2023.
EL SECRETARIO INSTRUCTOR
LIC. GUILLERMO ANTONIO MUCIÑO CHÁVEZ

SECRETARÍA "B"
ACUERDOS DEL 29 DE ENERO DEL 2025

Barrera Galindo Alma vs. Colegio Guadalupe, S. C. y Iribe Martínez Sandra Luz y Ornelas Rocío. Proced. Ord. (Individual) Laboral Individual 1 Acdo. Núm. Exp. 1928/2023.
Benítez Alcalá Diego Ulises vs. Armoring Group América, S.A. de C.V. Proced. Ord. (Individual) Laboral Individual 1 Acdo. Núm. Exp. 1748/2023.
Flores Rodríguez María Guadalupe vs. Gif Seguridad Prvada S.A. de C.V. Proced. Ord. (Individual) Laboral Individual 1 Acdo. Núm. Exp. 178/2025.
Mendoza Sandoval José Emmanuel vs. Domenech Hefferan Consultores, S. C. Proced. Ord. (Individual) Laboral Individual 1 Acdo. Núm. Exp. 1408/2023.
Santillán Ordóñez Blanca Isela vs. Rayo Gestión Condominal de México, S. de R. L. de C.V. y Be Grand 2, S.A. de C.V. Proced. Ord. (Individual) Laboral Individual 2 Acdos. Núm. Exp. 166/2024.
Secreto. Proced. Ord. (Individual) Laboral Individual 1 Acdo. Núm. Exp. 908/2023.
LA SECRETARIA INSTRUCTORA
LIC. LUZ MARÍA AGUIRRE ARCE

SOLO CONSULTA
SOLO CONSULTA
SOLO CONSULTA

EDICTOS

JUZGADO CUARTO DE LO CIVIL
SECRETARÍA "B"
EXP. No. 198/2023
EDICTO No. 6

EN CUMPLIMIENTO A LO ORDENADO POR SENTENCIA DE VEINTIUNO DE OCTUBRE DOS MIL VEINTICUATRO. DEDUCIDO DEL JUICIO ESPECIAL HIPOTECARIO PROMOVIDO POR SOCIEDAD HIPOTECARIA FEDERAL SOCIEDAD NACIONAL DE CRÉDITO, INSTITUCIÓN DE BANCA DE DESARROLLO EN SU CARÁCTER DE FIDUCIARIO SUSTITUTO DEL FONDO DE OPERACIÓN Y FINANCIAMIENTO BANCARIO A LA VIVIENDA (EN LO SUCESIVO FOVI), en contra de CARRILLO VÁZQUEZ ANGÉLICA MARÍA. Se ordenó notificar a la C. CARRILLO VÁZQUEZ ANGÉLICA MARÍA por medio de EDICTOS que deberán publicarse dos veces, de tres en tres días, en el Boletín Judicial, de los puntos resolutivos de la SENTENCIA DEFINITIVA. "...Ciudad de México, a veintiuno de octubre de dos mil veinticuatro. VISTOS, los autos para dictar SENTENCIA DEFINITIVA deducido del juicio ESPECIAL HIPOTECARIO promovido por SOCIEDAD HIPOTECARIA FEDERAL SOCIEDAD NACIONAL DE CRÉDITO, INSTITUCIÓN DE BANCA DE DESARROLLO EN SU CARÁCTER DE FIDUCIARIO SUSTITUTO DEL FONDO DE OPERACIÓN Y FINANCIAMIENTO BANCARIO A LA VIVIENDA (EN LO SUCESIVO FOVI), en contra de CARRILLO VÁZQUEZ ANGÉLICA MARÍA, bajo el número expediente 198/2023, y:- RESUELVE. PRIMERO.- Ha sido procedente la vía ESPECIAL HIPOTECARIA en la que, la parte actora SOCIEDAD HIPOTECARIA FEDERAL SOCIEDAD NACIONAL DE CRÉDITO, INSTITUCIÓN DE BANCA DE DESARROLLO EN SU CARÁCTER DE FIDUCIARIO SUSTITUTO DEL FONDO DE OPERACIÓN Y FINANCIAMIENTO BANCARIO A LA VIVIENDA (EN LO SUCESIVO FOVI), acreditó parcialmente su acción, y la demandada ANGÉLICA MARÍA CARRILLO VÁZQUEZ se condujo en rebeldía. SEGUNDO.- Se DECLARA el VENCIMIENTO ANTICIPADO EL PLAZO PARA EL PAGO DEL CONTRATO, consignado términos de la escritura número 29,105 de veintiocho de mayo de mil novecientos noventa y ocho, otorgado ante la fe del licenciado CARLOS ALEJANDRO DURAN LOERA, notario titular de la notaría once de esta Ciudad, el BANCO DE MÉXICO, EN SU CARÁCTER DE FIDUCIARIO DEL GOBIERNO FEDERAL EN EL FIDECOMISO FONDO DE OPERACIÓN Y FINANCIAMIENTO BANCARIO A LA VIVIENDA (FOVI) como acreditante y por la otra parte la señora ANGÉLICA MARÍA CARRILLO VÁZQUEZ en su carácter de acreditada celebraron CONTRATO DE APERTURA DE CRÉDITO SIMPLE CON GARANTÍA HIPOTECARIA, en consecuencia, SE CONDENA al pago por la cantidad de $7,003.46 (SIETE MIL TRES PESOS 46/100M.N.) por concepto de adeudo de capital. TERCERO. SE CONDENA a la parte demandada al pago de la cantidad de $134,051.90 (CIENTO TREINTA Y CUATRO MIL CINCUENTA Y UN PESOS 90/100 M.N.) por concepto de EROGACIONES VENCIDAS, más no así las que se sigan venciendo ya que el crédito se dio por vencido anticipadamente. CUARTO. SE CONDENA a la demandada al PAGO de la cantidad de $400,800.31 (CUATROCIENTOS MIL OCHOCIENTOS PESOS 31/100 M.N.) por concepto de INTERESES MORATORIOS a razón de una tasa de 20% anual por el periodo comprendido a partir del UNO DE ENERO DE DOS MIL SIETE AL TREINTA Y UNO DE DICIEMBRE DE DOS MIL VEINTIDÓS, más las que se sigan generando hasta la conclusión del presente juicio previa cuantificación que se realice en ejecución de sentencia. QUINTO. SE CONDENA a la demandada al pago de los INTERESES ORDINARIOS, a razón de una tasa del diecisiete punto setenta y cuatro (17.74) por ciento, los cuáles serán cuantificados en términos de la CLÁUSULA SEXTA del contrato de apertura de crédito simple con garantía hipotecaria, más las que se sigan generando hasta la total conclusión del presente juicio previa cuantificación que se realice en ejecución de sentencia. SEXTO. SE ABSUELVE a la demandada de las prestaciones marcadas con los números 3 y 4 en relación al PAGO DE SEGURO DE VIDA Y SEGURO DE DAÑOS, en presente fallo. SÉPTIMO. SE ABSUELVE a la parte demandada al pago por concepto de COMISIÓN FOVI y COMISIÓN BANCO, en términos del presente fallo. OCTAVO.- SE ABSUELVE a la parte demandada en relación a las prestaciones marcadas con los incisos d) y e) respecto a la PENA CONVENCIONAL Y COMISIÓN POR MORA en términos del presente fallo. Hecho lo anterior, y para el caso de que la demandada no haga pago de las cantidades líquidas a que fue condenada, en el plazo de CINCO DÍAS, se procederá al trance y remate del bien hipotecado y, con su producto se hará pago a la actora, de conformidad con lo dispuesto por el artículo 2893 del Código Civil para esta Ciudad. NOVENO. SE ABSUELVE a la demandada al pago de los gastos y costas en este juicio, en términos del presente fallo. DÉCIMO. Notifíquese a la demandada los puntos resolutivos de este fallo por medio de edictos que se publicaran en el Boletín Judicial, la presente resolución la que, debe publicarse dos veces, de tres en tres días, en términos de lo dispuesto por el artículo 639 del Código de Procedimientos Civiles. DÉCIMO PRIMERO.- Expídase copia autorizada de esta resolución para agregarse al legajo de sentencia...".

Ciudad de México, 10 de diciembre del 2024
EL SECRETARIO DE ACUERDOS "B" DEL JUZGADO CUARTO DE LO CIVIL DE LA CIUDAD DE MÉXICO
LIC. RAÚL CALVA BALDERRAMA
27-30 F-14949796 $1,361.36

JUZGADO SEXTO DE LO CIVIL Y DE EXTINCIÓN DE DOMINIO
EXP. No. 2434/2024
EDICTO No. 42-G

Para notificar a: VÍCTIMAS DE INICIALES M.V.M., S.J.H.G. y A.L.G..

En cumplimiento a lo ordenado por Sentencia Definitiva de diecinueve de Septiembre de dos mil veinticuatro; dictado en los autos del juicio ESPECIAL DE EXTINCIÓN DE DOMINIO, promovido por GOBIERNO DE LA CIUDAD DE MÉXICO contra de RAMIRO RUBIO ESQUIVEL SU SUCESIÓN, REPRESENTADA POR SU ALBACEA LUIS RUBIO PIEDRA, con número de expediente 2434/2024, La C. Juez Sexto de lo Civil ordenó NOTIFICAR por Edictos a el siguiente proveído: Ciudad de México, a diecinueve de septiembre del año dos mil veinticuatro. VISTOS los autos del juicio ESPECIAL DE EXTINCIÓN DE DOMINIO promovido por GOBIERNO DE LA CIUDAD DE MÉXICO en contra de RAMIRO RUBIO ESQUIVEL, SU SUCESIÓN, representada por su albacea LUIS RUBIO PIEDRA, expediente número 889/2016, para dictar SENTENCIA DEFINITIVA, y; (...) RESUELVE PRIMERO. Esta Juzgadora es competente para conocer y decidir sobre el presente juicio, en el que la vía Especial de Extinción de Dominio resultó la idónea. SEGUNDO. En el presente juicio no se integró el litisconsorcio pasivo necesario, como condición para dictar una Sentencia válida jurídicamente; en consecuencia: TERCERO. Se ordena reponer el procedimiento en el presente asunto a fin de integrar debidamente el litisconsorcio pasivo necesario existente respecto a los legatarios Gabriela Rubio Piedra, Luis Rubio Piedra y Rodrigo Rubio Alverde, subsistiendo en sus términos todo lo actuado en el presente asunto, con respecto a la parte afectada Ramiro Rubio Esquivel su Sucesión y tercera llamada a juicio Alberta Cecilia Piedra Almanza. CUARTO. Se previene a la parte actora Gobierno de la Ciudad de México para que dentro del término de cinco días, contados a partir de que la presente resolución cause estado, proporcione el domicilio de los litisconsortes, debiendo exhibir copia simple de su escrito inicial de demanda y documentos exhibidos como base de su acción, por cada uno de ellos, a efecto de integrar los traslados correspondientes. Hecho que sea, se deberá decretar lo correspondiente al emplazamiento a juicio de los litisconsortes pasivos. QUINTO. Se hace constar y certifica que todas las actuaciones judiciales del presente expediente, incluyendo las firmas autógrafas, han sido digitalizadas y cotejadas; por lo que obran fielmente en su expediente digital, gozando ambas versiones de los mismos efectos legales. SÉPTIMO. Con fundamento en lo dispuesto en el artículo 639 del Código de Procedimientos Civiles para esta Ciudad de aplicación supletoria

SOLO CONSULTA SOLO CONSULTA SOLO CONSULTA

a la Ley de la Materia, se ordena notificar a las víctimas de iniciales M.V.M., S.J.H.G. y A.L.G. los puntos resolutivos de esta Sentencia, por medio de publicación de EDICTOS en el Boletín Judicial, por dos veces, de tres en tres días. OCTAVO. Notifíquese y cúmplase la presente resolución. ASÍ, definitivamente juzgando lo resolvió y firma la C. Juez Primero Civil de Proceso Escrito del Tribunal Superior de Justicia de la Ciudad de México, Maestra en Derecho MIEL ANET SILVA GARCÍA ante el C. Secretario de Acuerdos "A" Licenciado VÍCTOR HUGO GUZMAN GARCÍA que autoriza y da fe. DOY FE. Ciudad de México, a veintitrés de septiembre de dos mil veinticuatro. Dada cuenta con los presentes autos y de conformidad con lo dispuesto por el artículo 81 del Código de Procedimientos Civiles, de aplicación supletoria a la Ley de la Materia, con el solo fin de adecuar las actuaciones a las constancias que integran los autos, en salvaguarda del principio de congruencia externa que debe revestir toda resolución judicial, sin que ello implique alterar su sustancia, se aclara la parte conducente de la Sentencia Definitiva dictada el diecinueve de septiembre del año dos mil veinticuatro, al haberse asentado en el rubro, como número de expediente 889/2016, por un error mecanográfico involuntario; siendo lo correcto y como debe quedar, 899/2016. Aclaración que se efectúa para los fines legales a que haya lugar; debiendo el presente proveído formar parte integrante de la Sentencia Definitiva dictada el diecinueve de septiembre del año dos mil veinticuatro. Notifíquese. Lo proveyó y firma la C. Juez Primero de lo Civil de Proceso Escrito, Maestra MIEL ANET SILVA GARCÍA, ante el C. Secretario de Acuerdos "A", Licenciado VÍCTOR HUGO GUZMÁN GARCÍA, que autoriza y da fe. Doy fe. CIUDAD DE MÉXICO, A VEINTISÉIS DE NOVIEMBRE DE DOS MIL VEINTICUATRO. Por recibidos los dos cuadernos de agravios y un cuaderno de amparo, formados en relación con el expediente número 899/2016, sin documentos, que remite el Juzgado Primero Civil de Proceso Escrito, con motivo de la extinción del referido juzgado, atendiendo al Acuerdo General 44-17/2024 emitido en sesión de veintiuno de mayo de dos mil veinticuatro por el Consejo de la Judicatura y que por reasignación ahora le corresponde conocer a éste Juzgado Sexto Civil de Proceso Escrito y de Extinción de Dominio, bajo el número de expediente 2434/2024, en consecuencia notifíquese a las partes la llegada y radicación de los presente autos en este H. Juzgado; y previo a ordenar la continuación del procedimiento se previene a las partes para que dentro del término de TRES DÍAS HÁBILES, cumplan con lo siguiente: 1.- Se pronuncien en relación a las constancias judiciales que integran el expediente en que se actúa, esto es, manifiesten si se encuentran completas, o bien, informen sobre la falta de alguna actuación judicial, informando de cuántos tomos se integra el expediente judicial, comprendiendo los incidentes, tercerías, secciones de ejecución, providencias precautorias, acumulados, amparos ya sea directos o indirectos; así como cualquier otro cuaderno que por cuerda separada se haya formado. 2.- Si los documentos que fueron remitidos con el expediente, son los que exhibieron las partes en juicio ante el Juzgado extinguido, y para el caso de no haberse remitido en su totalidad los mismos, precisen el tipo de documento faltante de que se trata. 3.- Para el caso de que en el juicio se hayan celebrado cesiones de derechos, indiquen si los datos que aparecen en la carátula con que se remitió el expediente es el correcto, conforme al trámite que se haya realizado ante la Oficialía de Partes Común de este H. Tribunal. 4.- Indiquen si en el expediente remitido existe fecha vigente para la celebración de alguna audiencia o para la realización de alguna diligencia judicial, ya sea en el local del juzgado o fuera del mismo. 5.- Señalen el último domicilio procesal, los mandatarios judiciales y las personas autorizadas para oír y recibir notificaciones cuyas designaciones no hayan sido revocadas, en términos de ley, en el entendido que, de no hacer pronunciamiento alguno al respecto, se tomarán los que obren en autos. De no hacer pronunciamiento alguno respecto de los numerales anteriores dentro del término concedido, se entenderá que las partes están conformes con las constancias judiciales y documentos remitidos por el órgano jurisdiccional extinguido, y se procederá a continuar con el procedimiento en la etapa procesal que corresponda, por lo que, se reserva cualquier escrito que hayan presentado las partes para ser acordado, hasta en tanto se cumpla con lo anterior, o bien, transcurra el término concedido. A efecto de evitar trámites dilatorios o innecesarios en aras de una justicia pronta y expedita, bajo los principios de igualdad procesal y debido proceso, en términos de lo dispuesto por el artículo 17 de la Constitución Política de los Estados Unidos Mexicanos, precisando que la notificación del presente auto le surte a las partes por boletín judicial y portal de internet de éste Poder Judicial de la Ciudad de México, por ser una página electrónica oficial, que constituye un hecho notorio. NOTIFÍQUESE.- Lo proveyó y firma electrónicamente la C. JUEZ SEXTO DE LO CIVIL DE PROCESO ESCRITO Y DE EXTINCIÓN DE DOMINIO, DOCTORA EN DERECHO LIDIA BARRERA SANTIAGO, ante la C. Secretaria Conciliadora Licenciada LUCI DALIA TORRES GARCÍA en funciones de Secretaria de Acuerdos "B" por Ministerio de Ley, que autoriza y da fe

Ciudad de México, 28 de enero de 2025
EL SECRETARIO DE ACUERDOS
LIC. MARIO MELGOZA DÍAZ
30-5 GRATUITO GOB CDMX

JUZGADO SEXTO DE LO CIVIL Y DE EXTINCIÓN DE DOMINIO
EXP. No. 533/2017
EDICTO No. 43-G

Para notificar a: MARISOL ESQUIVEL GASPAR, FERNANDA GONZÁLEZ HERNÁNDEZ, ARACELI o ARACELY HERNÁNDEZ JIMÉNEZ, BLANCA AZUCENA PACHECO CALLEJA, ANA ANGÉLICA SANTIAGO URBINA, PATRICIA MARISOL GONZÁLEZ MONTES, JAZMIN FLORES ARCHUNDIA, BEATRIZ TREJO CASTILLO, AURORA ELIDIA GARCÍA LÓPEZ, ANDREA ACOSTA CASTAÑEDA, ISABEL ARRIAGA PAZ, NORMA CECILIA LUNA ESQUIVEL, SANDRA LÓPEZ GUTIÉRREZ, DANIELA GARCÍA RIVERA, VERÓNICA GARCÍA ALDANA, VERONICA ESCALANTE HERNÁNDEZ, MARISOL BUITRON HERNÁNDEZ, NEREDIA VILCHIS BELTRÁN, PATRICIA RUIZ MORALES O MORELOS, ADRIANA SÁNCHEZ CRISTÓBAL, CLAUDIA TAVÁREZ CASIMIRO, FÉLIX GONZÁLEZ ORTEGA, ALEJANDRA MORENO DE JESÚS Y LUCERO ADRIANA CAMACHO XOLALPA.

En cumplimiento a lo ordenado por Sentencia Definitiva de tres de Diciembre de dos mil veinticuatro; dictado en los autos del juicio ESPECIAL DE EXTINCIÓN DE DOMINIO, promovido por GOBIERNO DE LA CIUDAD DE MÉXICO contra de CARMONA ALVAREZ GUILLERMO, BALANDRANO PERALES MA ELIDIA OFELIA, QUIEN TAMBIÉN ACOSTUMBRO OSTENTARSE COMO OFELIA BALANDRANO PERALES DE CARMONA, OFELIA BALANDRANO DE CARMONA Y OFELIA BALANDRANO PERALES SU SUCESIÓN , con número de expediente 533/2017, La C. Juez Sexto de lo Civil ordenó NOTIFICAR por Edictos a el siguiente proveído: Ciudad de México a tres de diciembre de dos mil veinticuatro. VISTOS para resolver en SENTENCIA DEFINITIVA los autos del juicio ESPECIAL DE EXTINCIÓN DE DOMINIO promovido por el GOBIERNO DE LACIUDAD DE MÉXICO en contra de GUILLERMO CARMONA ÁLVAREZ SU SUCESIÓN y MA. ELIDIA OFELIA BALANDRANO PERALES SU SUCESIÓN, quien también acostumbró usar el nombre de OFELIA BALANDRANO PELARES DE CARMONA, OFELIA BALANDRAZO DE CARMONA y OFELIA BALANDRANO DE PERALES, ambos por conducto de su albacea Guillermo Carmona Balandrano, GUILLERMO, FERNANDO FRANCISCO, MARÍA OFELIA IRENE y JOSÉ ENRIQUE, todos de apellidos CARMONA BALANDRANO, en su carácter de parte afectada, en el expediente número 533/2017, y (...) RESUELVE PRIMERO.- Fue procedente la vía especial de Extinción de Dominio en la que la parte actora, GOBIERNO DE LA CIUDAD DE MÉXICO acreditó su acción; y los afectados GUILLERMO CARMONA ÁLVAREZ SU SUCESIÓN y MA. ELIDIA OFELIA BALANDRANO PERALES SU SUCESIÓN, quien también acostumbró usar el nombre de OFELIA BALANDRANO PELARES DE CARMONA, OFELIA BALANDRAZO DE CARMONA y OFELIA BALANDRANO DE PERALES, ambos por conducto de su albacea Guillermo Carmona Balandrano, GUILLERMO, FERNANDO FRANCISCO, MARÍA OFELIA IRENE y JOSÉ ENRIQUE, todos de apellidos CARMONA BALANDRANO, no acreditaron sus excepciones y defensas, en consecuencia: SEGUNDO.- Se declara la Extinción de Dominio del bien inmueble

SOLO CONSULTA SOLO CONSULTA SOLO CONSULTA

ubicado en: CALZADA MÉXICO TACUBA, NÚMERO 765, COLINIA TACUBA, DELEGACION MIGUEL HIDALGO, CÓDIGO POSTAL 11410, CIUDAD DE MÉXICO; IDENTIFICADO EN EL REGISTRO PÚBLICO DE LA PROPIEDAD Y DEL COMERCIO DE LA CIUDAD DE MÉXICO CON EL ANTECEDENTE DE LIBRO SECCION 1, SERIE "A", TOMO 154, VOLUMEN 10º, FOJA 344, PARTIDA 443, Y SECCIÓN 1º, SERIE "A", TOMO 109, VOLUMEN 5º, FOJA 448, PARTIDA 634, EL CUAL REGISTRA EL INMUEBLE IDENTIFICADO COMO CASA SETECIENTOS SESENTA Y CINCO, DE LA CALZADA MÉXICO TACUBA, CON UNA SUPERFICIE DE 575 METROS CUADRADOS, mismo que deberá aplicarse a favor del Gobierno de esta Ciudad para los efectos del artículo 4 penúltimo párrafo de la Ley de Extinción de Dominio para esta Ciudad, sin contraprestación ni compensación alguna para los afectados. TERCERO.- Gírese atento Oficio C. Director del Registro Público de la Propiedad y de Comercio, a fin de que se sirva realizar la cancelación de la Inscripción de Propiedad que se encuentra a nombre de la hoy parte afectada GUILLERMO CARMONA ÁLVAREZ, SU SUCESIÓN representado por su Albacea GUILLERMO CARMONA BALANDRANO, respecto del inmueble ubicado en CALZADA MÉXICO TACUBA, NÚMERO 765, COLONIA TACUBA, DELEGACION MIGUEL HIDALGO, CÓDIGO POSTAL 11410, CIUDAD DE MÉXICO; IDENTIFICADO EN EL REGISTRO PÚBLICO DE LA PROPIEDAD Y DEL COMERCIO DE LA CIUDAD DE MÉXICO CON EL ANTECEDENTE DE LIBRO SECCION 1, SERIE "A", TOMO 154, VOLUMEN 10º, FOJA 344, PARTIDA 443, Y SECCIÓN 1º, SERIE "A", TOMO 109, VOLUMEN 5º, FOJA 448, PARTIDA 634, EL CUAL REGISTRA EL INMUEBLE IDENTIFICADO COMO CASA SETECIENTOS SESENTA Y CINCO, DE LA CALZADA MÉXICO TACUBA, CON UNA SUPERFICIE DE 575 METROS CUADRADOS, para que se inscriba a nombre del Distrito Federal, ahora Gobierno de la Ciudad de México, la presente resolución, misma que servirá de Título de Propiedad, como lo prevé el artículo 3033 del Código Civil, de aplicación supletoria de la Ley de extinción de Dominio. CUARTO.- Al no actualizarse ninguno de los supuestos previstos en el artículo 140 del Código de Procedimientos Civiles no se hace condena en gastos y costas en la presente instancia. QUINTO.- En términos del artículo 639 del Código de Procedimientos Civiles para la Ciudad de México, procédase a la publicación de los puntos resolutivos de la presente resolución, por medio de Edictos que se deben publicar por dos veces de tres en tres días en el Boletín Judicial. SEXTO.- Notifíquese. ASÍ, DEFINITIVAMENTE Juzgando lo resolvió y firma la C. Juez Sexto de lo Civil de Proceso Escrito y de Extinción de Dominio Doctora en Derecho LIDIA BARRERA SANTIAGO, ante la Secretaria de Acuerdos "A", Licenciada LUCIA MARTHA ALEMÁN HERNÁNDEZ, que autoriza y da fe. DOY FE. CIUDAD DE MÉXICO A ONCE DE DICIEMBRE DE DOS MIL VEINTICUATRO. Agréguese a sus autos el escrito de LAURA GACHUZ FUENTES Agente del Ministerio Público de la Agencia Especializada en Extinción de Dominio de la Fiscalía General de Justicia de la Ciudad De México, en Representación del Gobierno de la Ciudad de México, visto lo solicitado y toda vez que de las constancias de autos de pleno, se desprende que en la Sentencia Definitiva de tres de diciembre de dos mil veinticuatro visible a a fojas 605 a 620 Tomo III; en la parte conducente de los resolutivo Segundo y Tercero de la sentencia, en relación a los datos de registro del inmueble materia de la litis, por un error se asentó incompleto como ; "...IDENTIFICADO EN EL REGISTRO PÚBLICO DE LA PROPIEDAD Y DEL COMERCIO DE LA CIUDAD DE MÉXICO CON EL ANTECEDENTE DE LIBRO SECCION 1, SERIE "A", TOMO 154, VOLUMEN 10º, FOJA 344, PARTIDA 443, Y SECCIÓN 1º, SERIE "A", TOMO 109, VOLUMEN 5º, FOJA 448, PARTIDA 634, EL CUAL REGISTRA EL INMUEBLE IDENTIFICADO COMO CASA SETECIENTOS SESENTA Y CINCO, DE LA CALZADA MÉXICO TACUBA, CON UNA SUPERFICIE DE 575 METROS CUADRADOS..." Por lo anterior con fundamento en el artículo 84 del Código de Procedimientos Civiles, SE PRECISA que debe quedar en los siguientes términos: "...IDENTIFICADO EN EL REGISTRO PÚBLICO DE LA PROPIEDAD Y DEL COMERCIO DE LA CIUDAD DE MÉXICO CON EL ANTECEDENTE DE LIBRO SECCION 1, SERIE "A", TOMO 154, VOLUMEN 10º, FOJA 344, PARTIDA 443, Y SECCIÓN 1º, SERIE "A", TOMO 109, VOLUMEN 5º, FOJA 448, PARTIDA 634, EL CUAL REGISTRA EL INMUEBLE IDENTIFICADO COMO CASA SETECIENTOS SESENTA Y CINCO, DE LA CALZADA MÉXICO TACUBA, CON UNA SUPERFICIE DE 575 METROS CUADRADOS; ACTUALMENTE IDENTIFICADO Y REGISTRADO BAJO EL FOLIO REAL NUMERO 1411702 ..." Aclaración y precisión se realiza en términos del artículo 84 del Código de Procedimientos Civiles, que forma parte integrante de la sentencia definitiva y que no cambia ni modifica la resolución referida, quedando intocada en sus demás términos la misma. NOTIFÍQUESE.- LO PROVEYÓ Y FIRMA ELECTRÓNICAMENTE LA C. JUEZ SEXTO DE LO CIVIL DE PROCESO ESCRITO Y DE EXTINCIÓN DE DOMINIO, DOCTORA EN DERECHO LIDIA BARRERA SANTIAGO, ANTE LA C. SECRETARIA DE ACUERDOS "A", LICENCIADA LUCIA MARTHA ALEMÁN HERNÁNDEZ, QUE AUTORIZA Y DA FE.
Ciudad de México, 28 de enero de 2025
LA SECRETARIA DE ACUERDOS
MTRA. LUCÍA MARTHA ALEMÁN HERNÁNDEZ
30-5 GRATUITO GOB CDMX

JUZGADO SÉPTIMO DE LO CIVIL
EXP. No. 268/2022
EDICTO No. 6

PRUEBAS.
EN LOS AUTOS DEL JUICIO EJECUTIVO MERCANTIL PROMOVIDO POR BANCO SANTANDER MÉXICO SOCIEDAD ANÓNIMA INSTITUCIÓN DE BANCA MÚLTIPLE GRUPO FINANCIERO SANTANDER MÉXICO en contra de 3D PHARMA S DE RL DE CV EDUARDO MIGUEL SÁNCHEZ VILLEGAS JUAN SALVADOR SÁNCHEZ VILLEGAS y ANA MARÍA VILLEGAS GONZÁLEZ, EXPEDIENTE NÚMERO 268/2022,, LA SECRETARÍA "B", EL JUEZ SÉPTIMO DE LO CIVIL DE PROCESO ESCRITO DE LA CIUDAD DE MÉXICO. SE DICTÓ UN AUTO QUE A LA LETRA DICE: Ciudad de México, a veinte de noviembre del año dos mil veinticuatro. Con el escrito de la parte actora, fórmese el TOMO II del expediente número 268/2022 para su mejor manejo y control, y se le tienen por hechas sus manifestaciones y como lo solicita atento al contenido de la diligencia de requerimiento de pago y embargo de fecha treinta de octubre del año en curso como lo solicita gírese oficio a la COMISIÓN NACIONAL BANCARIA Y DE VALORES, conforme al Acuerdo General del Consejo de la Judicatura de la Ciudad de México 62-26/2017, contenido en la circular 20/2017, y envíese vía electrónica a través de la plataforma tecnológica denominada SISTEMA DE ATENCIÓN DE REQUERIMIENTO DE AUTORIDAD (SIARA), para que dicha Comisión NOTIFIQUE URGENTEMENTE COMO CORRESPONDA a TODAS LAS INSTITUCIONES FINANCIERAS Y BANCARIAS DEL PAÍS, para que NO VERIFIQUEN PAGO ALGUNO, y procedan DE INMEDIATO a la RETENCIÓN de la cantidad de $6'364,345.75 (SEIS MILLONES TRESCIENTOS SESENTA Y CUATRO MIL TRESCIENTOS CUARENTA Y CINCO PESOS 75/100 M.N.) a disposición de este Juzgado y que existan en las cuentas bancarias, que tengan aperturadas a su nombre los demandados 3D PHARMA. S. DE R.L. DE C.V., con RFC DPH1503237A9, EDUARDO MIGUEL SÁNCHEZ VILLEGAS con RFC SAVE860518, CURP SAVE860518HDFNLD04 fecha de nacimiento 18 de mayo de 1986 originario de la Ciudad de México, JUAN SALVADOR SÁNCHEZ VILLEGAS con RFC SAVJ8311172XA, CURP SAVJ831117HDFNLN09 con fecha de nacimiento 17 de noviembre de 1983 originario de la Ciudad de México Y ANA MARÍA VILLEGAS GONZÁLEZ con RFC VIGA6111168V0, CURP VIGA611116MMCLNN00, con fecha de nacimiento 11 de noviembre de 1961, permitiéndose únicamente el depósito en dichas cuentas y en un plazo de TRES DÍAS informen y acrediten lo conducente ante este Juzgado. Así mismo como lo solicita con los insertos necesarios gírese atentos oficios al C. DIRECTOR DEL REGISTRO PÚBLICO DE LA PROPIEDAD Y DEL COMERCIO DE LA CIUDAD DE MÉXICO, a fin de se sirva inscribir el embargo trabado en autos en diligencia de fecha de fecha treinta de octubre del año dos mil veinticuatro, respecto de los bienes inmuebles a nombre de los codemandados ANA MARÍA VILLEGAS GONZÁLEZ y JUAN SALVADOR SÁNCHEZ VILLEGAS, debiendo insertar en los oficios los datos de los inmuebles y folio real que se

SOLO CONSULTA SOLO CONSULTA SOLO CONSULTA

proporcionan en la diligencia de embargo, debiendo acompañarse a cada oficio a costa del promovente copia certificada por duplicado de la diligencia de embargo. Acto seguido se le tiene le tiene acusando la rebeldía que hace valer en contra de los demandados 3D PHARMA. S. DE R.L. DE C.V., EDUARDO MIGUEL SÁNCHEZ VILLEGAS, JUAN SALVADOR SÁNCHEZ VILLEGAS y ANA MARÍA VILLEGAS GONZÁLEZ al omitir hacer pago y no se oponerse a la ejecución, se les tiene por perdido el derecho que en tiempo dejaron de ejercitar se les tiene por rebeldes y en consecuencia esta y las subsecuentes notificaciones, aún las de carácter personal súrtanles a través de Boletín Judicial en términos del artículo 1069 del Código de Comercio, y atento al estado de los autos con fundamento en los artículos 1205 y 1401 del Código de Comercio, se procede a proveer sobre las pruebas ofrecidas por la parte actora única oferente, se admite la confesional que indica en el numeral 1 a cargo de 3D PHARMA. S. DE R.L. DE C.V., y en preparación de la prueba cítesele personalmente para que comparezca por conducto de apoderado o persona con facultades para absolver posiciones, el día y hora señalado en el presente proveído, en el local de este Juzgado ante la presencia Judicial a absolver posiciones que se le articularan, apercibido que para el caso de no asistir sin justa causa, será declarado confeso de aquellas posiciones que previamente exhibidas hayan sido calificadas de legales, de conformidad con lo dispuesto por el artículo 1232 del Código de Comercio, se admiten las confesionales que indica en el numeral 2, 3 y 4 a cargo de EDUARDO MIGUEL SÁNCHEZ VILLEGAS, JUAN SALVADOR SÁNCHEZ VILLEGAS y ANA MARÍA VILLEGAS GONZÁLEZ, y en preparación de las mismas cíteseles personalmente y no así por conducto de apoderado o persona con facultades para absolver posiciones, el día y hora señalado en el presente proveído, en el local de este Juzgado ante la presencia Judicial a absolver posiciones que se le articularán, apercibidos que para el caso de no asistir sin justa causa, serán declarados confesos de aquellas posiciones que previamente exhibidas hayan sido calificadas de legales de conformidad con lo dispuesto por el artículo 1232 del Código de Comercio, se admiten las documentales que indica que indica en los numerales 5, 6, 7, 8, se admite la instrumental de actuaciones y la presuncial legal y humana, que indica en los numerales 9 y 10. Para que tenga lugar la audiencia de desahogo de prueba se señalan las TRECE HORAS DEL DÍA VEINTE DE ENERO DEL AÑO DOS MIL VEINTICUATRO, por así permitirlo la agenda del Juzgado. "Se hace constar, que todas las actuaciones judiciales del presente expediente, incluyendo las firmas autógrafas, han sido digitalizadas y cotejadas; por lo que obran fielmente en su expediente digital, gozando ambas versiones de los mismos efectos legales" Notifíquese. Lo proveyó y firma en forma electrónica certificada, de conformidad con el artículo 59 de la Ley Orgánica del Poder Judicial de la Ciudad de México, el C. Juez Séptimo Civil de Proceso Escrito de la Ciudad de México Dr. Juan Bruno Ubiarco Maldonado ante la fe y firma electrónica certificada de la Secretaria de Acuerdos "B", Licenciada Jenny Karla Constantino Anguiano con quien actúa y da fe. Doy fe. Otro auto: Ciudad de México, a veinticinco de noviembre del año dos mil veinticuatro.- Dada nueva cuenta en el expediente número 268/2022 y vistas las constancias de autos se precisa el auto de fecha veinte de noviembre del año en curso en donde dice: "...Para que tenga lugar la audiencia de desahogo de prueba se señalan las TRECE HORAS DEL DÍA VEINTE DE ENERO DEL AÑO DOS MIL VEINTICUATRO, por así permitirlo la agenda del Juzgado..." debiendo decir: "...Para que tenga lugar la audiencia de desahogo de prueba se señalan las TRECE HORAS DEL DÍA VEINTE DE ENERO DEL AÑO DOS MIL VEINTICINCO, por así permitirlo la agenda del Juzgado. Y toda vez que se emplazó por edictos a los demandados el presente proveído debe notificarse por edictos en el Boletín Judicial por dos veces de tres en tres días tal y como lo establece el artículo 639 del Código de Procedimientos Civiles para el Distrito Federal de aplicación supletoria al de la materia. "Se hace constar, que todas las actuaciones judiciales del presente expediente, incluyendo las firmas autógrafas, han sido digitalizadas y cotejadas; por lo que obran fielmente en su expediente digital, gozando ambas versiones de los mismos efectos legales" Notifíquese. Lo proveyó y firma en forma electrónica certificada, de conformidad con el artículo 59 de la Ley Orgánica del Poder Judicial de la Ciudad de México, el C. Juez Séptimo Civil de Proceso Escrito de la Ciudad de México Dr. Juan Bruno Ubiarco Maldonado ante la fe y firma electrónica certificada de la Secretaria de Acuerdos "B", Licenciada Jenny Karla Constantino Anguiano con quien actúa y da fe. Doy fe Otro auto: Ciudad de México, a quince de enero del año dos mil veinticinco.- Agréguese al expediente número 268/2022 el escrito de cuenta de la parte actora, se tiene por hechas sus manifestaciones y a fin de que se prepare la audiencia tal y como se encuentra ordenado en autos se deja sin efectos la fecha señalada en auto de fecha veinte de noviembre del año dos mil veinticuatro y su aclaratorio de fecha veinticinco de noviembre del año dos mil veinticuatro, y en su lugar se señalan las ONCE HORAS DEL DÍA DIECINUEVE DE FEBRERO DEL AÑO DOS MIL VEINTICINCO, por así permitirlo la agenda del Juzgado, por lo que túrnese los presentes autos al C. Encargado del Turno para que en el término de VEINTICUATRO HORAS ponga a disposición los edictos ordenados en autos y elabore los oficios ordenados en auto de fecha veinte de noviembre del año dos mil veinticuatro, en el entendido de que de no hacerlo así se le levantara un extrañamiento por desacato a un mandato judicial. Ahora bien, se hace formal extrañamiento a la C. Secretaria de Acuerdos Licenciada Jenny Karla Constantino Anguiano para que realice sus obligaciones en términos de lo dispuesto por el artículo 81 de la Ley Orgánica del Poder Judicial de la Ciudad de México, en específico a la fracción XIII esto es vigilar que se despachen sin demora los asuntos y correspondencia del órgano jurisdiccional, en la inteligencia de que de reincidir se hará del conocimiento de la Comisión de Disciplina para los efectos legales a que haya lugar. Así mismo obténgase copia certificada del presente proveído para que obre en el expediente personal de la servidora pública antes señalada. "Se hace constar, que todas las actuaciones judiciales del presente expediente, incluyendo las firmas autógrafas, han sido digitalizadas y cotejadas; por lo que obran fielmente en su expediente digital, gozando ambas versiones de los mismos efectos legales" Con fundamento en el artículo 115 del Código de Procedimientos Civiles para el Distrito Federal se hace del conocimiento de las partes que a partir del 2 de diciembre del año dos mil veinticuatro funge como Juez de este Juzgado la Maestra Lizzet Urbina Anguas. Notifíquese. Lo proveyó y firma en forma electrónica certificada, de conformidad con el artículo 59 de la Ley Orgánica del Poder Judicial de la Ciudad de México, la C. Juez Interina Séptimo Civil de Proceso Escrito de la Ciudad de México Maestra Lizzet Urbina Anguas ante la fe y firma electrónica certificada de la Secretaria de Acuerdos "B", Licenciada Jenny Karla Constantino Anguiano con quien actúa y da fe. Doy fe.

LA SECRETARIA DE ACUERDOS
MTRA. JENNY KARLA CONSTANTINO ANGUIANO
27-30 F-14946874 $2,929.54

JUZGADO OCTAVO DE LO CIVIL
EXP. No. 564/2021
EDICTO No. 7

Se notifica a: JOSÉ BALDOMERO VARGAS ZÚÑIGA y MARÍA DE LA PAZ GUTIÉRREZ REYES

EN LOS AUTOS DEL JUICIO VÍA DE APREMIO, PROMOVIDO POR BANCO INVEX S.A. INSTITUCIÓN DE BANCA MÚLTIPLE, INVEX GRUPO FINANCIERO EN SU CARÁCTER DE FIDUCIARIO DEL FIDEICOMISO IRREVOCABLE DE ADMINISTRACIÓN NUMERO F/1301, en contra de JOSÉ BALDOMERO VARGAS ZÚNIGA y MARÍA DE LA PAZ GUTIÉRREZ REYES, EXPEDIENTE NÚMERO 564/2021, la C. JUEZ INTERINA DEL JUZGADO OCTAVO CIVIL DE PROCESO ESCRITO DE LA CIUDAD DE MÉXICO LICENCIADA YOLANDA ZEQUEIRA TORRES, obran entre otras constancias autos que en lo conducente dice: Ciudad de México, a veinte de agosto de dos mil veintiuno....Por realizadas las certificaciones que anteceden para los efectos legales a que hay lugar. Con el escrito de cuenta, documentos y copias simples que se acompañan, fórmese expediente y regístrese en el Libro de Gobierno bajo el número 564/2021. Se tiene por presentado a BANCO INVEX SA. INSTITUCIÓN DE BANCA MÚLTIPLE, INVEX GRUPO FINANCIERO EN SU CARÁCTER DE FIDUCIARIO DEL FIDEICOMISO IRREVOCABLE DE ADMINISTRACIÓN NÚMERO F/1301 por conducto de sus apoderada TERTIUS

SOLO CONSULTA
SOLO CONSULTA
SOLO CONSULTA

S.A. PROMOTORA DE INVERSIÓN DE CAPITAL VARIABLE, SOCIEDAD FINANCIERA DE OBJETO MÚLTIPLE, ENTIDAD NO REGULADA Y esta por conducto de su apoderado personalidad que se le reconoce en términos de los instrumentos notariales que se acompañan; demandando en la VÍA DE APREMIO de JOSÉ BALDOMERO VARGAS ZÚÑIGA Y MARÍA DE LA PAZ GUTIÉRREZ REYES las prestaciones que menciona con fundamento en los artículos 500, 501, 506 y demás relativos y aplicables del Código de Procedimientos Civiles vigente, se admite la demanda en la vía y forma propuesta. Con las copias simples exhibidas debidamente foliadas selladas y cotejadas, córrase traslado a los demandados para que dentro del término de TRES DÍAS acrediten haber dado cumplimiento al CONVENIO DE RECONOCIMIENTO DE ADEUDO Y SOLUCIÓN DE PAGOS NÚMERO MP-MCM009-4267/2018 celebrado el doce de junio de dos mil dieciocho, y en su caso exhiban los documentos o comprobantes que amparen el cumplimiento, apercibidos que de hacerlo se procederá a la ejecución del mismo... Se previene a los demandados para que señalen domicilio dentro de la jurisdicción de este juzgado para oír y recibir notificaciones, apercibidos que, en caso de no hacerlo todas las notificaciones, incluso las de carácter personal, le surtirán sus efectos mediante Boletín Judicial, atento a lo dispuesto por el artículo 112 del Código de Procedimientos Civiles... OTRO AUTO Ciudad de México, a dieciséis de febrero de dos mil veinticuatro...Dada cuenta con las presentes actuaciones judiciales de las que se advierte que el presente procedimiento se trata de una vía de apremio...En consecuencia se provee lo conducente respecto del escrito presentado el seis de diciembre de dos mil en los términos siguientes: ... Ciudad de México a once de diciembre de dos mil veintitrés. A sus autos el escrito de cuenta de la parte ejecutante por conducto de su apoderado legal, por hechas sus manifestaciones que en el mismo se contienen, y visto el estado de las actuaciones, de las que se advierte que, no fueron localizados los ejecutados en los domicilios que fueron proporcionados por las diversas autoridades, en consecuencia, por medio de EDICTOS, hágase la notificación ordenada en auto de veinte de agosto de dos mil veintiuno, a los ejecutados los CC. JOSÉ BALDOMERO VARGAS ZÚÑIGA Y MARÍA DE LA PAZ GUTIÉRREZ REYES, para que dentro del término de tres días acrediten el cumplimiento dado al convenio de reconocimiento de adeudo y solución de pagos número MP-MCM009-4267/2018, celebrado el doce de junio de dos mil dieciocho, y en su caso exhiban los documentos o comprobantes que amparen el cumplimiento, apercibidos que de no hacerlo se procederá a la ejecución del mismo, debiéndose publicar los mismos por TRES VECES DE TRES EN TRES DÍAS en el Boletín Judicial y en el periódico "LA RAZÓN DE MÉXICO", debiendo mediar entre cada publicación dos días hábiles, haciéndose del conocimiento a los codemandados los CC. JOSÉ BALDOMERO VARGAS ZÚÑIGA Y MARÍA DE LA PAZ GUTIÉRREZ REYES. que deberán presentarse en el local de este H. Juzgado, en la Secretaría de Acuerdos B a recoger las copias de traslado de la demanda y sus anexos dentro del término de TREINTA DÍAS, Y transcurrido este término contarán con los TRES DÍAS para acreditar el cumplimiento Indicado, en la inteligencia que dicho termino comenzará a correr al día siguiente en que hayan trascurrido los treinta días, con fundamento en el artículo 122, fracción II, del Código de Procedimientos Civiles para el Distrito Federal... OTRO AUTO Ciudad de México, a veinte de marzo de dos mil veinticuatro... tomando en consideración la petición de la ejecutante de que la publicación de los edictos ordenados se haga en el periódico EL FINANCIERO, atento a los principios de accesibilidad impartición de la justicia, se ordena que la publicación de edictos ordenada en autos de fechas once de diciembre del dos mil veintitrés y su aclaratorio dieciséis de febrero del dos mil veinticuatro, se lleve a cabo en el periódico EL FINANCIERO en los términos ordenados, lo anterior con fundamento el artículo 128 del Código Procesal Civil.

Ciudad de México, 9 de diciembre del 2024

EL SECRETARIO DE ACUERDOS DE LA SECRETARÍA "B", DEL JUZGADO OCTAVO DE LO CIVIL DE PROCESO ESCRITO DE LA CIUDAD DE MÉXICO

LIC. ROBERTO ISVERT JIMÉNEZ FABIÁN

27-30-5 F-14946876 $2,223.60

JUZGADO OCTAVO DE LO CIVIL
SECRETARÍA "B"
EXP. No. 878/2023
EDICTO No. 8

En los autos, del juicio ORDINARIO CIVIL promovido por GUILLERMO RIVERA VÁZQUEZ Y ARACELI URRIETA HERNÁNDEZ, SU SUCESIÓN en contra de INMOBILIARIA PASEO CHICO S.A. DE C.V., expediente 878/2023, la C. JUEZ INTERINA DEL JUZGADO OCTAVO DE LO CIVIL DE PROCESO ESCRITO DE LA CIUDAD DE MÉXICO, LICENCIADA YOLANDA ZEQUEIRA TORRES, EN LA AUDIENCIA PREVIA Y DE CONCILIACIÓN Y DE EXCEPCIONES PROCESALES, A QUE SE REFIERE EL ARTÍCULO 272 "A" DEL CÓDIGO DE PROCEDIMIENTOS CIVILES APLICABLE A LA CIUDAD DE MÉXICO, LA CUAL TUVO VERIFICATIVO A LAS DIEZ HORAS DEL DÍA DOS DE OCTUBRE DEL DOS MIL VEINTICUATRO, con fundamento en los artículos 277, y 290 del Código de Procedimientos Civiles en cita, en virtud de que la parte demandada INMOBILIARIA PASEO CHICO S.A. DE C.V., fue emplazada mediante edictos, ordenó notificar a dicha parte la apertura del juicio en cita a prueba, por un periodo de ofrecimiento de DIEZ DÍAS COMUNES, mediante publicación de edictos, los que se publicarán por dos veces de tres en tres días en el BOLETÍN JUDICIAL. NOTIFÍQUESE.- Lo proveyó y firma LA C. JUEZ OCTAVO CIVIL INTERINA DE PROCESO ESCRITO DE LA CIUDAD DE MÉXICO LICENCIADA YOLANDA ZEQUEIRA TORRES en unión de la C. SECRETARIA DE ACUERDOS "B" LICENCIADA CLAUDIA MERA ROSAS, quién autoriza y da fe. DOY FE.

Ciudad de México, 20 de noviembre de 2024.

LA SECRETARIA DE ACUERDOS "B"

LIC. CLAUDIA MERA ROSAS.

27-30 F-8841636 $352.10

JUZGADO NOVENO DE LO CIVIL
SECRETARÍA "A"
EXP. No. 617/2013
EDICTO No. 5

AUDIENCIA: DESAHOGO DE PRUEBAS Y ALEGATOS

A: ARNULFO TRUJILLO GARCÍA

En los autos del juicio ESPECIAL HIPOTECARIO, promovido por OPERADORA DE BIENES RAÍCES CHEVITA. S.A. DE C.V., en contra de ARNULFO TRUJILLO GARCÍA, expediente 617/2013, la C. Juez Noveno Civil de Proceso Escrito por Ministerio de Ley, Licenciada Olimpia García Torres, dictó auto de fecha cuatro de diciembre de dos mil veinticuatro, que en su parte conducente dice: ...tomando en consideración la certificación de fecha treinta de octubre de dos mil veinticuatro, en la que se hizo constar que, el término TREINTA días concedido al demandado ARNULFO TRUJILLO GARCÍA, para dar contestación de la demanda, transcurrió del tres de octubre al catorce de noviembre ambos del año dos mil veinticuatro... ...hasta la fecha, no consta que el referido demandado haya dado contestación a la demanda instaurada en su contra... ...se les tiene por acusada la rebeldía y por precluido su derecho para hacerlo con posterioridad... ...dado que el emplazamiento a juicio realizado al citado demandado fue por edictos... ...hágansele a dicho demandado esta y las subsecuentes notificaciones aún las de carácter personal por su publicación en el Boletín Judicial...se procede a proveer respecto de las pruebas ofrecidas por la parte actora única oferente, de su apartado de pruebas del escrito inicial de demanda... ...Para que tenga verificativo la audiencia de desahogo de pruebas y alegatos se señalan las DOCE HORAS DEL DÍA CUATRO DE FEBRERO DEL AÑO DOS MIL VEINTICINCO... ...NOTIFÍQUESE. Lo proveyó y firma la C. Juez Noveno de lo Civil de Proceso Escrito por Ministerio de Ley, Licenciada OLIMPIA GARCÍA TORRES, ante la C. Secretaria de Acuerdos "A", Licenciada MARIELA MARIBEL ALDANA CRUZ, con quien actúa autoriza firma y da fe.- DOY FE.

Ciudad de México, 6 de diciembre del 2024

LA SECRETARIA DE ACUERDOS "A"

LIC. MARIELA MARIBEL ALDANA CRUZ

27-30 F-1243704 $467.80

SOLO CONSULTA
SOLO CONSULTA
SOLO CONSULTA

JUZGADO DÉCIMO PRIMERO DE LO CIVIL
EXP. No. 543/2024
EDICTO No. 4

EMPLAZAMIENTO.
CC. MACÍAS PÉREZ MARGARITA DE LA CRUZ, GASCA LICEAGA SALVADOR SU SUCESIÓN POR CONDUCTO DE SU ALBACEA MARGARITA DE LA CRUZ MACÍAS PÉREZ, GASCA LICEAGA ANTONIO
En los autos del juicio ORDINARIO CIVIL, seguido por ESTRADA PÉREZ CARLOS, en contra de MACÍAS PÉREZ MARGARITA DE LA CRUZ, GASCA LICEAGA SALVADOR SU SUCESIÓN POR CONDUCTO DE SU ALBACEA MARGARITA DE LA CRUZ MACÍAS PÉREZ, GASCA LICEAGA ANTONIO Y DIRECTOR DEL REGISTRO PÚBLICO DE LA PROPIEDAD Y DE COMERCIO DE LA CIUDAD DE MÉXICO, expediente 543/2024; La C. JUEZ DÉCIMO PRIMERO DE LO CIVIL DE LA CIUDAD DE MÉXICO LICENCIADA PATRICIA MÉNDEZ FLORES, por proveído de fecha trece de diciembre del dos mil veinticuatro, ordenó emplazar a los demandados MACÍAS PÉREZ MARGARITA DE LA CRUZ, GASCA LICEAGA SALVADOR SU SUCESIÓN POR CONDUCTO DE SU ALBACEA MARGARITA DE LA CRUZ MACÍAS PÉREZ, GASCA LICEAGA ANTONIO, mediante EDICTOS, quienes cuentan con un término de TREINTA DÍAS para producir contestación a la demanda entablada en su contra, contados a partir de la última publicación del edicto ordenado, apercibidos de no hacerlo, se tendrá por contestada la demanda en sentido negativo. Quedando a su disposición en la secretaría de este juzgado las copias de traslado debidamente foliadas, rubricadas y selladas consistentes en: escrito inicial de demanda; once recibos pago predial; diecinueve recibos pago agua: constancia de folio; certificado Folio Real 104914; contrato de compraventa de fecha quince de diciembre de mil novecientos noventa y seis; copia certificada sentencia definitiva de fecha veinte de octubre del dos mil cinco; copia certificada en seis fojas expediente número 522/2005.
LA SECRETARIA DE ACUERDOS DE LA SECRETARÍA "A"
LIC. BEATRIZ DÁVILA GÓMEZ
27-30-5 F-6302072 $634.95

JUZGADO DÉCIMO PRIMERO DE LO CIVIL
EXP. No. 1117/2023
EDICTO No. 32-G

C. VILLA IZTAPALAPA S.A. DE C.V.
LA CIUDADANA JUEZ DECIMO PRIMERO DE LO CIVIL DE PROCESO ESCRITO DE LA CIUDAD DE MÉXICO hace saber que, con fecha veintiséis de agosto de dos mil veinticuatro, se dictó un auto en el juicio ORDINARIO CIVIL, expediente número 1117/2023, promovido por MORENO ROMERO MARÍA DEL ROCIO quien también acostumbra usar el nombre de MA. DEL ROCIO MORENO ROMERO, en contra de DIRECTORA DEL REGISTRO PÚBLICO DE LA PROPIEDAD Y DE COMERCIO DE LA CIUDAD DE MÉXICO, VILLA IZTAPALAPA S.A. DE C.V. y TOSTADO JARAMILLO JUAN CARLOS, en el cual se ordenó emplazar por edictos a la demandada VILLA IZTAPALAPA S.A. DE C.V., haciéndole saber que dentro del término de TREINTA DIAS, contados a partir de la última publicación del edicto ordenado, deberá dar contestación a la demanda instaurada en su contra, con el apercibimiento que, en caso de no hacerlo, se tendrá por contestada la demanda en sentido negativo, quedando a su disposición las copias de traslado en la Secretaria "A" del Juzgado Décimo Primero de lo Civil de Proceso Escrito de la Ciudad de México, sito en AV. NIÑOS HEROES NO. 132, TORRE SUR, 6 PISO, COLONIA DOCTORES, ALCALDIA CUAUHTEMOC, CIUDAD DE MÉXICO, C.P. 06720, las cuales constan de ESCRITO INICIAL DE DEMANDA, RECIBO POR LA CANTIDAD DE $242,900.00 ESCRITO DE FECHA 17 DE AGOSTO DE 1988, CONSTANCIA DE FOLIO. CERTIFICADO DE FOLIO REAL 526655.
LA SECRETARIO DE ACUERDOS "A".
LIC. BEATRIZ DAVILA GOMEZ
22-27-30 GRATUITO DGRT

JUZGADO DÉCIMO TERCERO DE LO CIVIL
EXP. No. 222/2023
EDICTO No. 2

A: CASTILLO PINEDA EFRAÍN.
En los autos del juicio ORDINARIO CIVIL, promovido VILLEGAS JIMÉNEZ ADALVERTO, en contra de CASTILLO PINEDA EFRAÍN Y DIRECTOR REGISTRO PUBLICO DE LA PROPIEDAD Y DE COMERCIO DE LA CIUDAD DE MÉXICO, expediente número 222/2023, EL C. Juez Décimo Tercero de lo Civil de Proceso Escrito de la Ciudad de México, dictó unos autos que a la letra dicen: Ciudad de México, a veinticinco de noviembre de dos mil veinticuatro. "...como lo solicita los edictos ordenados en auto de fecha dieciséis de octubre veintitrés, se realicen en el periódico EL SOL DE MÉXICO, en consecuencia, elabórese los mismos y hecho que sea póngase a la disposición de la parte interesadas..." "...NOTIFÍQUESE.- Lo proveyó y firma el C. Juez Décimo Tercero de lo Civil Maestro MARCOS NANDEZ ONOFRE, ante la C. Secretaria de Acuerdos, Licenciada DALILA ANGELINA COTA con quien actúa, autoriza y da fe.- DOY FE..." Ciudad de México, a tres de julio del dos mil veinticuatro. Con el oficio de cuenta 1531 que remite el Juzgado Décimo Tercero de lo Civil de Proceso Oral de la Ciudad de México, por enterado de su contenido. Se tiene al promovente devolviendo los edictos referidos en el de cuenta. Como lo solicita, actualícense los edictos para emplazar al citado codemandado CASTILLO PINEDA EFRAÍN que refiere en la forma y términos en que se encuentra ordenado en autos, hecho que sea pónganse a disposición de la parte interesada. En términos del mismo se tiene por remitido el expedientillo, en consecuencia, hágase del conocimiento de las partes su nueva llegada y radicación. Tomando en consideración que se tienen a la vista los autos principales, glósese a los mismos el expedientillo formado con motivo de los mismos, para formar una sola pieza de autos. NOTIFÍQUESE PERSONALMENTE. Lo proveyó y firma el C. Juez Décimo Tercero de lo Civil Maestro MARCOS NANDEZ ONOFRE, en unión de la C. Secretaria de Acuerdos "B" Licenciada DALILA ANGELINA COTA.- Doy fe.- Ciudad de México, a dieciséis de octubre de dos mil veintitrés. Agréguese a sus autos el escrito del mandatario judicial de la actora. Como lo solicita, toda vez que no fue posible emplazar al codemandado CASTILLO PINEDA EFRAÍN, atento a que no fueron proporcionados domicilios por las instituciones requeridas, con fundamento en el artículo 122 del Código de Procedimientos Civiles, se ordena emplazar al citado codemandado CASTILLO PINEDA EFRAÍN por medio de edictos, que se publicarán por tres veces de tres en tres días debiendo mediar entre cada publicación dos días hábiles, en el Boletín Judicial de este Tribunal y..." "...haciéndole saber que deberá dar contestación a la demanda instaurada en su contra en el término de CUARENTA DÍAS HÁBILES, posteriores a la publicación del último de tales edictos, quedando a su disposición en este Juzgado las copias de traslado correspondientes debiendo contener dichos edictos un extracto del auto admisorio de fecha quince de marzo de dos mil veintitrés y del presente auto.- NOTIFÍQUESE.- Lo proveyó y firma el C. Juez Décimo Tercero de lo Civil Maestro MARCOS NANDEZ ONOFRE, ante la C. Secretaria de Acuerdos, Licenciada DALILA ANGELINA COTA con quien actúa, autoriza y da fe.- DOY FE.- Ciudad de México a quince de marzo de dos mil veintitrés. Se tiene por presentado a la parte actora: VILLEGAS JIMÉNEZ ADALVERTO por su propio derecho, demandando en la VÍA ORDINARIA CIVIL de CASTILLO PINEDA EFRAÍN y DIRECTOR DEL REGISTRO PÚBLICO DE LA PROPIEDAD Y DE COMERCIO DE LA CIUDAD DE MÉXICO las prestaciones que indica en su escrito inicial de demanda, misma que se admite a trámite con fundamento en lo dispuesto por los artículos 1°, 2°, 255, 258 y demás aplicables del Código de Procedimientos Civiles para la Ciudad de México. Con las copias simples exhibidas, debidamente cotejadas y selladas, córrase traslado y emplácese a los demandados, para que conteste la demanda dentro del término de QUINCE DÍAS, con el apercibimiento de que en caso de no hacerlo, se le tendrá por presuntamente confesados los hechos de la demanda, en términos de lo dispuesto por el artículo 271, del Código legal invocado. Se previene a la demandada para que señale domicilio para oír y recibir notificaciones dentro de la jurisdicción de este Juzgado, con el apercibimiento que en caso de no hacerlo las subsecuentes notificaciones se les harán en términos del artículo 112, de Procedimientos Civiles para la

SOLO CONSULTA

Ciudad de México, y en su caso, aún las de carácter personal como lo señala el artículo 637, del citado Código NOTIFÍQUESE. LO PROVEYÓ Y FIRMA EL C. JUEZ MAESTRO MARCOS NANDEZ ONOFRE, QUIEN ACTÚA ANTE LA C. SECRETARIA DE ACUERDOS LICENCIADA DALILA ANGELINA COTA, QUE AUTORIZA Y DA FE. DOY FE...".
Ciudad de México, 27 de noviembre del 2024
LA SECRETARIA DE ACUERDOS "B" DEL JUZGADO DÉCIMO TERCERO DE LO CIVIL DE PROCESO ESCRITO
LIC. DALILA ANGELINA COTA
27-30-5 F-6474412 $1,984.59

JUZGADO DÉCIMO CUARTO DE LO CIVIL
EXP. No. 787/2023
EDICTO No. 5

REQUERIMIENTO.
C. SALVADOR MENDOZA RENDÓN.
En los autos del juicio ordinario mercantil, promovido por Adelina Mireles Estens, en contra de Salvador Mendoza Rendón, expediente 787/2023. El C. Juez Miguel Ángel Velázquez Méndez, ordenó publicar el siguiente edicto y con fundamento en lo dispuesto en el artículo 1070, primer y segundo párrafo, del Código de Comercio, con base al auto de fecha veintitrés y catorce de octubre del año dos mil veinticuatro: "En la Ciudad de México, a catorce de octubre del año dos mil veinticuatro. "...elabórense las cédulas de notificación respectivas y túrnense al secretario actuario de la adscripción para que proceda a requerir al demandado Salvador Mendoza Rendón, para que en el término legal de tres días otorgue el convenio de adhesión por cesión de derechos al contrato de fideicomiso para la construcción y operación de la Central de Abasto de la Ciudad de México, ante la Administración de la Central de Abasto de la Ciudad de México, también denominada Coordinación General de la Central de Abasto de la Ciudad de México, a efecto de tener a Adelina Mireles Estens, como "PARTICIPANTE" de la bodega 1-91 A, con el apercibimiento que, en caso de no hacerlo, el suscrito juez firmará en su rebeldía la documentación necesaria a efecto de que se tenga a la actora como participante de la aludida bodega, y con ello cumplir el objeto del contrato del 7 de abril de 2006...Doy fe.". "En la Ciudad de México, a veintitrés de octubre del año dos mil veinticuatro. "se ordena llevar a cabo la notificación y requerimiento ordenado en auto de fecha catorce de octubre del presente año, mediante edictos que deberán publicarse tres veces consecutivas en el boletín judicial, lo anterior con fundamento en lo dispuesto en términos del artículo 1070, del Código de Comercio: en la inteligencia de que el edicto deberá contener el auto de fecha catorce de octubre de la anualidad, por medio del cual se requiere al demandado para que en tres días otorgue el convenio de adhesión por cesión de derechos al contrato de fideicomiso para la construcción y operación de la Central de Abasto de la Ciudad de México, ante la Administración de la Central de Abasto de la Ciudad de México, también denominada Coordinación General de la Central de Abasto de la Ciudad de México, a efecto de tener a Adelina Mireles Estens, como "PARTICIPANTE" de la bodega 1-91 A, con el apercibimiento que, en caso de no hacerlo, el suscrito juez firmará en su rebeldía la documentación necesaria a efecto de que se tenga a la actora como participante de la aludida bodega, y con ello cumplir el objeto del contrato del 7 de abril de 2006.".
Ciudad de México, 24 de octubre del 2024
EL SECRETARIO DE ACUERDOS
LIC. MARCO ANTONIO GAMBOA MADERO
29-30-31 F-3677246 $1,139.58

JUZGADO DÉCIMO QUINTO DE LO CIVIL
EXP. No. 579/2023
EDICTO No. 1

En los autos de las diligencias de JURISDICCIÓN VOLUNTARIA promovidas por PROMECADE, SOCIEDAD ANÓNIMA PROMOTORA DE INVERSIÓN DE CAPITAL VARIABLE, SOCIEDAD FINANCIERA DE OBJETO MÚLTIPLE ENTIDAD NO REGULADA en contra de POLÍMEROS MEXICANOS, S.AP.I. DE C.V. Y JOSÉ ANTONIO GÓMEZ CHACÓN, expediente número 579/2023, de la Secretaría "A", El C. Juez Décimo Quinto Civil de Proceso Escrito de la Ciudad de México, dictó un auto que a la letra dice: AUTO.- Ciudad de México, a doce de noviembre del dos mil veinticuatro. Vistas las constancias, se procede a proveer el escrito presentado ante este juzgado el veinticuatro de octubre del año en curso, como sigue: Agréguese a sus autos el escrito de cuenta de HIRAM SOTO SOLÍS, en su carácter de mandatario judicial de la parte actora, por hechas sus manifestaciones, como lo solicita con fundamento en el artículo 122 del Código de Procedimientos Civiles, notifíquese a POLÍMEROS MEXICANOS, S.A.P.I. DE C.V., y JOSÉ ANTONIO GÓMEZ CHACÓN, por medio de edictos que se publiquen por tres veces de tres en tres días en el Boletín Judicial y en el periódico "DIARIO IMAGEN", a fin de que se le notifique el contenido de las presentes diligencias de jurisdicción voluntaria tal y como se encuentra ordenado en proveído de fecha veintinueve de mayo de dos mil veintitrés y se presente ante éste Juzgado dentro del término de treinta días para que reciba las copias de traslado exhibidas por la promovente que se encuentran a su disposición en la Secretaría "A" de éste Juzgado y hecho lo anterior, expídase a su costa las copias certificadas de todo lo actuado y devuélvanse los documentos exhibidos, previa razón que por su recibo obre en autos por persona autorizada para tal efecto. Notifíquese. Lo proveyó y firma la C. Juez Décimo Quinto de lo Civil LETICIA MEDINA TORRENTERA de manera electrónica ante el C. Secretario de Acuerdos "A", Licenciado LUIS ESPINOSA JUÁREZ, con quien actúa, da fe y rúbrica físicamente. Doy fe. AUTO.- Ciudad de México, a veintinueve de mayo de dos mil veintitrés. Se tiene por practicada la certificación que antecede con fundamento en la fracción IV, del artículo 81 de la Ley Orgánica del Poder Judicial de la Ciudad de México, fórmese expediente número 579/2023 y regístrese como corresponde en el Libro de Gobierno así como en el Sistema Integral de Gestión Judicial (SIGJ), de igual forma con fundamento en lo dispuesto por el artículo 81 fracción VIII de la precitada Ley proceda la Secretaria de Acuerdos a guardar en el seguro del Juzgado el documento exhibido que se precisaron en la certificación. Se tiene por presentado a PROMECADE SOCIEDAD ANÓNIMA PROMOTORA DE INVERSIÓN DE CAPITAL VARIABLE SOCIEDAD FINANCIERA DE OBJETO MÚLTIPLE ENTIDAD NO REGULADA, por conducto de su apoderada MARTHA GABRIELA MORENO HERNÁNDEZ, se le tiene señalando el domicilio que indica para los términos que precisa; se autoriza a los Profesionistas que menciona, una vez que exhiban copia simple de cédula profesional y/o registro de su cedula profesional ante la Primera Secretaria de Acuerdos de este H. Tribunal, en el entendido de que los valores sólo serán entregados a los beneficiarios o apoderados con cláusula especial para recibirlos, ello para dar cumplimiento al Acuerdo 53-06/2017, emitido por el Pleno del Consejo de la Judicatura de éste H. Tribunal, asimismo se autoriza a las personas que menciona para los efectos que precisa. Se le tiene promoviendo diligencias de JURISDICCIÓN VOLUNTARIA y con fundamento en el artículo 893 y relativos del Código de Procedimientos Civiles, se admite a trámite las presentes diligencias en la vía y forma propuesta para el único efecto de notificar el contenido del escrito que se provee, en consecuencia hágase la notificación solicitada a POLÍMEROS MEXICANOS S.A.P.I. DE C.V. y JOSÉ ANTONIO GÓMEZ CHACÓN, haciéndole del conocimiento el contenido de las presentes diligencias de jurisdicción voluntaria, en su oportunidad entréguesele los documentos presentados por conducto de persona autorizada, previa toma de razón que obre en autos. Tomando en consideración que el domicilio de los demandados a POLÍMEROS MEXICANOS S.A.P.I. DE C.V. y JOSÉ ANTONIO GÓMEZ CHACÓN, se encuentra fuera de la jurisdicción de este Juzgado, con los insertos y anexos necesarios, gírese atento exhorto al C. JUEZ COMPETENTE EN EL MUNICIPIO DE NEZAHUALCÓYOTL, ESTADO DE MÉXICO a fin de que se sirva realizar la diligencia ordenada en el presente proveído, para que en auxilio de las labores

SOLO CONSULTA
SOLO CONSULTA
SOLO CONSULTA

de este juzgado, se sirvan realizar las diligencias ordenadas en el presente proveído, facultando al C. Juez exhortado con plenitud de Jurisdicción para proveer lo conducente con el objeto de cumplimentar lo ordenado en este auto; de igual forma se faculta al exhortado a efecto que, en caso de no resultar competente en razón de territorio y saber cuál sea la Jurisdicción competente, envíe el exhorto a dicho órgano jurisdiccional para que sea diligenciado, haciéndolo del conocimiento del suscrito mediante oficio, facultando al Juez exhortado para que reciba ratificación de convenios no así su aprobación gire oficios, habilite días y horas inhábiles, y en caso de que el exhorto ordenado no sea devuelto por conducto de persona autorizada, lo haga directamente al local de este juzgado sito en EL OCTAVO PISO DE LA TORRE SUR DE LA AVENIDA NIÑOS HÉROES NÚMERO 132, COLONIA DOCTORES, DELEGACIÓN CUAUHTÉMOC, C.P. 06720 CIUDAD DE MÉXICO, y no por conducto de la Presidencia de este Tribunal. SE FIJA UN PLAZO DE TREINTA DÍAS PARA QUE SE DILIGENCIE ESTA RESOLUCIÓN. Se pone a disposición de la parte interesada el exhorto ordenado para su diligenciación. Asimismo, en atención a los numerales 11 y 15 del Reglamento del Sistema Institucional de Archivos del poder Judicial de la Ciudad de México, aprobado mediante Acuerdo General 22-02/2012, modificado por los Acuerdos 78-06/2012 y 82-06/2012 de fecha catorce de febrero del dos mil doce, emitidos por el Pleno del Consejo de la Judicatura, se hace del conocimiento de las partes que una vez concluido el presente juicio transcurrido el termino de NOVENTA DÍAS NATURALES de la publicación que al efecto se lleve a cabo de dicho acuerdo, serán destruidos los documentos base o prueba, así como el expediente con los cuadernos que se hayan formado con motivo de la acción ejercitada, por lo que dentro del plazo concedido deberán acudir a la mayor brevedad posible a recoger los documentos exhibidos previa toma de razón y recibo que se deje en autos para constancia ante presencia de la Secretaria de Acuerdos. Finalmente se ordena a la Secretaria de Acuerdos que previa la remisión de las constancias antes referidas al Archivo Judicial para su destrucción y/ o depuración, deberá certificar las copias de las resoluciones en las que se haya ordenado destruir el expediente o constancia a que se refiere, la que se entregará a la suscrita Titular de este Juzgado, con fundamento en el artículo 58 fracción XII y 150 antepenúltimo párrafo de la Ley Orgánica del Tribunal Superior de Justicia de la Ciudad de México. Lo anterior con conocimiento de parte interesada para todos los efectos legales a que haya lugar.- Notifíquese.- Lo proveyó y firma la C. Juez Décimo Quinto de lo Civil de la Ciudad de México LETICIA MEDINA TORRENTERA, ante el C. SECRETARIA DE ACUERDOS "A" por Ministerio de Ley, LICENCIADA CLAUDIA MONTSERRAT ZAPATA LÓPEZ, con quien actúa y da fe.- DOY FE.

Ciudad de México, 10 de diciembre del 2024

EL SECRETARIO DE ACUERDOS "A" DEL JUZGADO DÉCIMO QUINTO DE LO CIVIL DE PROCESO ESCRITO DE LA CIUDAD DE MÉXICO

LIC. LUIS ESPINOSA JUÁREZ

30-5-10 F-6023260 $5,603.82

JUZGADO DÉCIMO SÉPTIMO DE LO CIVIL
SECRETARÍA "B"
EXP. No. 1284/2024
EDICTO No. 6

SEÑOR (A): MARÍA JUANA MARCELA PRUNEDA PADILLA.

En los autos del juicio ORDINARIO CIVIL promovido por ROMERO GUTIÉRREZ AMALIA en contra de MARÍA JUANA MARCELA PRUNEDA PADILLA Y EL C. DIRECTOR DEL REGISTRO PÚBLICO DE LA PROPIEDAD Y EL COMERCIO DE LA CIUDAD DE MÉXICO, expediente 1284/2024; EL C. JUEZ INTERINO DÉCIMO SÉPTIMO CIVIL DE PROCESO ESCRITO DE LA CIUDAD DE MÉXICO, dictó un auto que en su parte conducente dice: En la Ciudad de México, a cinco de diciembre de dos mil veinticuatro. ...y por corresponder al estado de actuaciones de conformidad con lo dispuesto por el artículo 298 del Código Procesal Civil para la Ciudad de México se procede a proveer en lo conducente las pruebas ofrecidas por la parte actora única oferente en su escrito presentado con fecha veintiocho de agosto del año en curso, en los siguientes términos: Se admite la prueba marcada con el número 1 relativa a la CONFESIONAL a cargo de la C. MARÍA JUANA MARCELA PRUNEDA PADILLA, por lo que MEDIANTE NOTIFICACIÓN PERSONAL CÍTESELE para que comparezca ante la presencia judicial, el día y hora indicado a absolver posiciones, con el apercibimiento que de no comparecer sin causa justificada, será declarada confesa de las posiciones que previamente sean calificadas de legales, con fundamento en los artículos 292 y 322 fracción I del Código de Procedimientos Civiles; se previene al oferente a afecto de que a más tardar el día y hora señalado para que tenga verificativo la referida audiencia exhiba el pliego de posiciones correspondiente, con el apercibimiento que en caso contrario o de incomparecencia de la oferente para articular posiciones verbales se dejará de recibir dicha probanza por falta de interés jurídico para su desahogo; se admite la prueba marcada con el número 2 relativa a la TESTIMONIAL a cargo de los CC. JOSÉ LUIS LÓPEZ MEDINA y RAÚL ALEJANDRO GARCÍA MONTOYA, por lo que queda a cargo del oferente la presentación de dichos testigos el día y hora señalado para que tenga verificativo la audiencia de ley a rendir su testimonio, apercibido que de no presentarlos será declarada desierta la testimonial de mérito por falta de interés jurídico de la oferente; se admite la prueba marcada con el número 3 relativa a la DOCUMENTAL consistente en la copia certificada del contrato de compraventa de siete de febrero del dos mil nueve; se admite la prueba marcada con el número 4 relativa a la DOCUMENTAL PRIVADA consistente en la copia simple de la cédula de contratación, que obra a foja treinta y tres de los autos; se admite la prueba marcada con el número 5 relativa a la DOCUMENTAL consistente en la constancia de folio real 644577 4521 que obra a fojas ocho a once de los autos; se admite la prueba marcada con el número 6 relativa a la DOCUMENTAL PRIVADA consistente en el avalúo de diez de abril del dos mil veintitrés que obra a fojas veinte a treinta y dos de los autos; por lo que hace a la prueba pericial en Materia de INGENIERÍA CIVIL Y TOPOGRAFÍA (AGRIMENSURA) marcada con el número 7, con fundamento en lo dispuesto por el artículo 348 del Código Adjetivo dese vista a la parte contraria por el término de TRES DÍAS para que se manifieste sobre la pertinencia de dicha prueba y proponga la ampliación de otros puntos y cuestiones para que el perito dictamine, debiendo asimismo nombrar perito de su parte en la citada materia indicando el número de su cédula profesional o documentos que acrediten su calidad de perito en la materia referida, requisitos sin los cuales no se le tendrá por designado, aplicándose en su caso la sanción correspondiente a que se refiere el primer párrafo de la fracción VI del artículo 347 del Código Procesal Civil, por lo tanto desahogada que sea la referida vista o bien transcurrido el término legal de mérito se proveerá lo conducente respecto de la prueba en comento; se admiten las pruebas marcadas con los números 9 y 10 relativas a la PRESUNCIONAL EN SU DOBLE ASPECTO LEGAL Y HUMANA e INSTRUMENTAL DE ACTUACIONES; y para que tenga verificativo la audiencia de ley en éste juicio se señalan las DIEZ HORAS DEL DÍA DOCE DE FEBRERO DEL DOS MIL VEINTICINCO. Y toda vez que la codemandada MARÍA JUANA MARCELA PRUNEDA PADILLA fue emplazada a través de edictos, con fundamento en lo dispuesto por el artículo 639 del Código de Procedimientos Civiles, notifíquesele personalmente el presente proveído, a través de edictos que se mandan publicar en el Boletín Judicial y en periódico DIARIO DE MÉXICO por dos veces de tres en tres días, para los efectos legales conducentes.- Notifíquese. Lo proveyó y firma el C. Juez Interino, Licenciado VÍCTOR IVÁN CHÁVEZ ROSEY, ante la C. Secretaria de Acuerdos Licenciada MÓNICA MIREYA FALCÓN NÚÑEZ, que autoriza y da fe. Doy Fe.

Ciudad de México, 11 de diciembre del 2024

LA SECRETARIA DE ACUERDOS "B"

LIC. MÓNICA MIREYA FALCÓN NÚÑEZ.

27-30 F-5990563 $1,411.20

SOLO CONSULTA
SOLO CONSULTA
SOLO CONSULTA

JUZGADO DÉCIMO OCTAVO DE LO CIVIL
SECRETARÍA "B"
EXP. No. 386/2022
EDICTO No. 5

EMPLAZAMIENTO Y REQUERIMIENTO A: DISTRIBUIDOR METALERO DM, S.A. DE CV,. ESTELA MENDOZA ZÚÑIGA y MARÍA LORENA YOLANDA ROSALES MENDOZA.
En los autos del juicio EJECUTIVO MERCANTIL promovido por BANCO MERCANTIL DEL NORTE, S.A., INSTITUCIÓN DE BANCA MÚLTIPLE, GRUPO FINANCIERO BANORTE en contra de DISTRIBUIDOR METALERO DM, S.A. DE CV,. ESTELA MENDOZA ZÚÑIGA Y MARÍA LORENA YOLANDA ROSALES MENDOZA, EXPEDIENTE 386/2022, EL C. JUEZ DÉCIMO OCTAVO DE LO CIVIL DICTÓ UNOS AUTOS QUE EN LO CONDUCENTE DICEN: "...Ciudad de México, dos de octubre de dos mil veinticuatro..."...a fin de ser congruente con las propias constancias de autos y evitar futuras y posibles confusiones o nulidades se precisan los proveídos de seis de mayo y veinte de junio ambos del año en curso..." "...por cuanto hace al nombre de la codemandada de referencia y que corresponde a: "... MARÍA LORENA YOLANDA ROSALES MENDOZA..." y no como quedo asentado, debiendo formar parte el presente proveído del que se precisa, lo anterior para los efectos legales a que haya lugar..." "...Ciudad de México, doce de julio de dos mil veinticuatro..." "... evitar futuras y posibles confusiones o nulidades se precisa el proveído de seis de mayo pasado visible a fojas 292 a 293 del glose, por cuanto hace al nombre de la coenjuciada moral ahí referida y que corresponde a: "...DISTRIBUIDOR METALERO DM, S.A. DE C.V..." y no como quedo asentado, debiendo formar parte el presente proveído del que se precisa..." "...Ciudad de México, veinte de junio de dos mil veinticuatro..." "...Por otra parte, atento a lo dispuesto por el artículo 535 del Código de Procedimientos Civiles para el Distrito Federal, hoy Ciudad de México, de aplicación supletoria a la legislación mercantil, requiérase a los enjuiciados ESTELA MENDOZA ZÚÑIGA, DISTRIBUIDOR METALERO DM S.A. DE C.V. y MARÍA YOLANDA ROSALES MENDOZA, mediante edictos que serán publicados en los Tableros de Avisos de este Juzgado y en el Boletín Judicial por tres días consecutivos, el pago de la cantidad de $446,130.18 (CUATROCIENTOS CUARENTA Y SEIS MIL CIENTO TREINTA PESOS 18/100 M.N.), por concepto de suerte principal; apercibidos que en caso de no realizar el pago ni de señalar bienes para embargo que garanticen las cantidades redamadas, ni señalar domicilio para la práctica de la diligencia, después de los tres días en que surtan sus efectos dicho requerimiento, el derecho de señalar bienes pasara a la parte actora, procediéndose a trabar formalmente el embargo en el local de esta juzgado, sin su presencia, en el entendido de que el término aquí referido comenzará a correr a partir del día siguiente en que concluya el término de cuarenta días referido con antelación o al día siguiente en que, en su caso, la parte enjuiciada, de contestación a la demanda incoada en su contra, lo anterior para los efectos legales a que haya lugar..." "...Ciudad de México, seis de mayo de dos mil veinticuatro..." . "...con fundamento en el artículo 1070 del Código de Comercio, se ordena emplazar a los coenjuiciados DISTRIBUIDOR MATELERO DM S.A. DE C.V. y MARÍA YOLANDA ROSALES MENDOZA, mediante edictos que serán publicados, en los periódicos "DIARIO IMAGEN" y "LA CRÓNICA DE HOY" por tres veces consecutivas, haciéndoles saber que se les concede un término de CUARENTA DÍAS para que se manifiesten en relación con la demanda incoada en su contra, dentro de los cuales se encuentra el término concedido para que produzcan su contestación y quedan a su disposición las copias de traslado correspondientes en la Secretaría "B" de este Juzgado..." "...Ciudad de México, dos de abril de dos mil veinticuatro..." "...con fundamento en el artículo 1070 del Código de Comercio, se ordena emplazar a la coenjuiciada ESTELA MENDOZA ZÚÑIGA, mediante edictos que serán publicados, en los periódicos "DIARIO IMAGEN" y "LA CRÓNICA DE HOY" por tres veces consecutivas, haciéndoles saber que se les concede un término de CUARENTA DÍAS para que se manifiesten en relación con la demanda incoada en su contra, dentro de los cuales se encuentra el término concedido para que produzca su contestación y quedan a su disposición las copias de traslado correspondientes en la Secretaría "B" de este Juzgado..."
Ciudad de México, 8 de octubre del 2024
EL SECRETARIO DE ACUERDOS "B"
LIC. JOEL MORENO RIVERA
29-30-31 F-14952176 $1,759.02

JUZGADO DÉCIMO OCTAVO DE LO CIVIL
SECRETARÍA "B"
EXP. No. 798/2024
EDICTO No. 6

EMPLAZAMIENTO A: ERH INMOBILIARIA S. DE R.L DE C.V.
En los autos del juicio ESPECIAL HIPOTECARIO promovido por SONDA MÉXICO, SOCIEDAD ANÓNIMA DE CAPITAL VARIABLE en contra de CLOUD ENTERPRISE SERVICES, SOCIEDAD DE RESPONSABILIDAD LIMITADA DE CAPITAL VARIABLE y ERH INMOBILIARIA, SOCIEDAD DE RESPONSABILIDAD LIMITADA DE CAPITAL VARIABLE, ambas por conducto de quien legalmente las represente, EXPEDIENTE 798/2024, EL C. JUEZ DÉCIMO OCTAVO DE LO CIVIL DICTÓ UN AUTO QUE EN LO CONDUCENTE DICE: "...Ciudad de México, veintiocho de noviembre de dos mil veinticuatro..." "... A su expediente 798/2024 el escrito del mandatario judicial de la parte actora, a quien se le tiene haciendo las manifestaciones a que se contrae el de cuenta y como se solicita, con fundamento en el artículo 122 del Código de Procedimientos Civiles para el Distrito Federal, hoy Ciudad de México, se ordena emplazar a la codemandada ERH INMOBILIARIA S. DE R.L DE C.V., mediante edictos que serán publicados en el Boletín Judicial y en el periódico "DIARIO IMAGEN", por tres veces de tres en tres días, debiendo mediar entre cada publicación dos días hábiles, haciéndoles saber que se les concede un término de CUARENTA DÍAS para que se manifiesten en relación con la demanda incoada en su contra, dentro de los cuales se encuentra el término concedido para que produzcan su contestación y queda a su disposición las copias de traslado correspondientes en la Secretaría "B" de este Juzgado...".
Ciudad de México, 4 de diciembre del 2024
EL SECRETARIO DE ACUERDOS "B"
LIC. JOEL MORENO RIVERA
30-5-10 F-3733103 $578.88

JUZGADO VIGÉSIMO TERCERO DE LO CIVIL
EXP. No. 428/2023
EDICTO No. 1

EMPLAZAMIENTO PARA CORPORATIVO LA BICI S.A. DE C.V.
Al margen un sello que dice TRIBUNAL SUPERIOR DE JUSTICIA DE LA CIUDAD DE MÉXICO, En cumplimiento al auto de cuatro de noviembre del año en curso, dictados en el JUICIO ORDINARIO CIVIL, promovido por TEKNO WOOD S. DE R.L. DE C.V. en contra de SEGUROS ATLAS, S.A. Y CORPORATIVO LA BICI S.A. DE C.V., EXPEDIENTE NÚMERO 428/2023, se dictó lo siguiente: CIUDAD DE MÉXICO, A CUATRO DE NOVIEMBRE EL DOS MIL VEINTICUATRO Agréguese a sus autos el escrito presentado por MIGUEL ÁNGEL ORTEGA ARELLANES, en su carácter de mandatario judicial de la parte actora, visto su contenido, atendiendo el sentido de los informes rendidos en los propios autos, con fundamento en lo dispuesto por el artículo 122 fracción II del Código de Procedimientos Civiles, emplácese al demandado CORPORATIVO LA BICI, S.A. DE C.V. mediante edictos que deberán publicarse POR TRES VECES, DE TRES EN TRES DÍAS, EN EL BOLETÍN JUDICIAL y EN EL PERIÓDICO "LA CRÓNICA", debiendo mediar entre cada publicación DOS DÍAS HÁBILES, haciéndole saber que deberá presentarse en este Juzgado en el plazo legal de TREINTA DÍAS, para recibir las copias de traslado que corresponden, las que quedan a su disposición en esta Secretaría "B", para dar contestación a la demanda dentro del término de QUINCE DÍAS, que empezarán a contar a partir del día hábil siguiente de la

SOLO CONSULTA
SOLO CONSULTA
SOLO CONSULTA

fecha de recepción de las mismas copias, en su defecto, a partir de día hábil siguiente al de que concluyan esos treinta días, en el entendido de que de no hacerlo se tendrá por contestada la demanda en sentido negativo. Lo proveyó y firma Titular de este Juzgado LA C. JUEZ INTERINA VIGÉSIMO TERCERO DE LO CIVIL DE PROCESO ESCRITO LICENCIADA OLGA ARGÜELLO VELASCO, actuando ante la C. Secretaria de Acuerdos "B", Licenciada Beatriz Cruz Villanueva, con quien actúa y da fe. Doy fe. CIUDAD DE MÉXICO, QUINCE DE MAYO DE DOS MIL VEINTITRÉS "...Se tiene por presentado a JOSÉ RAÚL ÁLVAREZ TOSTADO UGARTE, en su carácter de apoderado legal de TEKNO-WOOD, S. DE R.L. DE C.V., personalidad que se le reconoce en términos de la copia certificada del instrumento notarial número 32,983..." "... demandando en la vía ORDINARIA CIVIL de SEGUROS ATLAS, S.A. Y CORPORATIVO LA BICI SA. DE C.V., las prestaciones que se indican. Con fundamento en los artículos 255, 256 y demás relativos y aplicables del Código de Procedimientos Civiles, reformado el diez de septiembre de dos mil nueve, se admite a trámite la demanda en la vía y forma propuesta, y con la entrega de las copias de la misma demanda y la de los documentos exhibidos, debidamente requisitadas, córrase traslado y emplácese a las codemandadas para que produzcan su contestación dentro del término de QUINCE DÍAS, apercibidas que de no hacerlo se tendrán por presuntivamente confesas de los hechos propios que se dejen de contestar..." "...Se hace del conocimiento de las partes que dicho Tribunal, motivado por el interés de que las partes que dicho Tribunal, motivado por el interés de que las personas que tienen algún litigio cuenten con otra opción para solucionar su conflicto, proporcionada los servicios de mediación a través de su Centro de Justicia Alternativa, donde se les atenderá en forma gratuita, la mediación no es asesoría jurídica. El Centro se encuentra ubicado en Avenida Niños Héroes 133, Colonia Doctores Delegación Cuauhtémoc, Ciudad de México, Código Postal 06720, con el número 5134-11-00 extensiones 1460 y 2362 Servicio de Mediación Civil Mercantil: 5207-25-84 y 5208-33-49. Correo mediacion.civil.mercantil@tsjdf.mx", Por último, "Se hace del conocimiento de las partes el convenio del Articulo 15 del Reglamento del Sistema Institucional de Archivos del Poder Judicial del Distrito Federal", mismo que fue aprobado por el Consejo de la Judicatura del Distrito Federal en acuerdo general 22-02/2012 el día diez de enero de dos mil doce..." "...Asimismo, en atención a la circular CDCDMX-31/2019 relativa al Acuerdo 15-37/019, emitido por el Pleno del Consejo de la Judicatura de la Ciudad de México en sesión ordinaria de quince de octubre del dos mil diecinueve, se hace del conocimiento de los interesados que, para el caso de que la parte demandada se constituya en rebeldía, el expediente se encuentra concluido en su totalidad y sea susceptible de ser destruido se procederá a dicha destrucción previa la digitalización correspondiente.- NOTIFÍQUESE.- LO PROVEYÓ Y FIRMA LA C. JUEZ INTERINA VIGÉSIMO TERCERO DE LO CIVIL DE PROCESO ESCRITO, LICENCIADA LOURDES REGINA GERMAN, ANTE LA C. SECRETARIA CONCILIADORA LICENCIADA MARÍA DELFINA TRUJILLO CORTES, CON QUIEN ACTÚA Y DA FE. DOY FE..." CIUDAD DE MÉXICO, VEINTIUNO DE ABRIL DE DOS MIL VEINTITRÉS "...fórmense expedientes físico y virtual y regístrese en el Libro de Gobierno con el número asignado 428/023.Con fundamento en el artículo 257 del Código de Procedimientos Civiles para la Ciudad de México, se PREVIENE a la parte actora a efecto de que: 1.- Aclare, porque esta promoviendo en esta jurisdicción sí hay sometimiento expreso para el Estado de México. 2,- Aclare quienes son los demandados toda vez que de la copia certificada del contrato de arrendamiento se advierte que los arrendadores son FERMÍN FELIPE RODRÍGUEZ SOTO Y JOSÉ LUIS RODRÍGUEZ SOTO. Prevenciones que deberá desahogar en el término de CINCO DÍAS, debiendo exhibir las copias de traslado correspondientes a dicho desahogo, con el apercibimiento que, en caso de no hacerlo, se desechará la demanda intentada y se mandarán devolver los documentos exhibidos, NOTIFÍQUESE,- LO PROVEYÓ Y FIRMA LA C. JUEZ INTERINA VIGÉSIMO TERCERO DE LO CIVIL DE PROCESO ESCRITO, LICENCIADA LOURDES REGINA GERMAN, ANTE LA C. SECRETARIA CONCILIADORA LICENCIADA MARÍA DELFINA TRUJILLO CORTES, CON QUIEN ACTÚA Y DA FE. DOY FE...".

Ciudad de México, 28 de noviembre del 2024

LA SECRETARIA DEL JUZGADO VIGÉSIMO TERCERO DE LO CIVIL

LIC. BEATRIZ CRUZ VILLANUEVA

27-30-05 F-1288783 $2,458.56

JUZGADO VIGÉSIMO CUARTO DE LO CIVIL
EXP. No. 661/2023
EDICTO No. 41-G

A: BANCA CONFIA S.A., CONSTRUCTORA HABITACIONAL SAN JUAN DE ARAGON S.A., MARTINEZ CANO FELIPE y MARTINEZ CANO JUAN.

EN LOS AUTOS DEL JUICIO ORDINARIO CIVIL promovido por JOSÉ MARTÍNEZ PLASCENCIA en contra de C. DIRECTOR DEL REGISTRO PÚBLICO DE LA PROPIEDAD Y DEL COMERCIO DE LA CIUDAD DE MÉXICO, CONSTRUCTORA HABITACIONAL SAN JUAN DE ARAGON, S.A., BANCA CONFIA, S.A., FELIPE MARTÍNEZ CANO, Y JUAN MARTÍNEZ CANO, expediente número 661/2023, OBRAN ENTRE OTRAS CONSTANCIAS: En la Ciudad de México, siendo las doce horas del día treinta y uno de octubre de dos mil veinticuatro, día y hora señalados para que tenga verificativo la Audiencia Previa de Conciliación a que se refiere el artículo 272-A, del Código de Procedimientos Civiles, ante el C. Juez Interino Vigésimo Cuarto de lo Civil de Proceso Escrito de la Ciudad de México, Licenciado ROBERTO OTERO CORONA, en términos del artículo 115 del Código de Procedimientos Civiles para esta Ciudad, y el C. Secretario Conciliador con quién actúa Licenciado JOSÉ JUAN OLIVARES GONZÁLEZ. Se hace constar que comparece la parte actora por su propio derecho JOSÉ MARTINEZ PLASCENCIA, quien se identifica con su credencial de elector, con clave de elector MRPLJS43050114H400, expedida a su favor por el Instituto Nacional Electoral, documento que se tiene a la vista se da fe del mismo y en este acto se devuelve a su interesado por así haberlo solicitado firmando al margen y calce para constancia legal. Asimismo, se hace constar que no comparece la parte demandada, ni persona alguna que la represente, a pesar de haber sido llamada tres veces por su nombre. Abierta que fue la audiencia, presidida por el C. Juez: Y atendiendo a que de conformidad con lo dispuesto por el párrafo tercero del artículo 272-A del Código en consulta, solo la asistencia de todas la partes da lugar al estudio de su legitimación procesal, con la finalidad de proponer alternativas de solución a la controversia, y si al caso, como ha quedado señalado, no comparece a esta audiencia la parte demandada, ello hace innecesario el estudio de la apuntada legitimación, no obstante, el codemandado C. DIRECTOR DEL REGISTRO PÚBLICO DE LA PROPIEDAD Y DE COMERCIO DE LA CIUDAD DE MÉXICO, opuso las excepciones de FALTA DE LEGITIMACIÓN ACTIVA DE LA PARTE ACTORA, sin embargo, los argumentos que esgrime serán motivo de estudio al momento de dictar la sentencia definitiva que en derecho corresponda, y en virtud de que no existen más excepciones que resolver en la presente audiencia. Con sustento en el artículo 290 del Código en consulta, se abre el juicio a prueba por el plazo de diez días comunes a las partes. Tomando en consideración que los codemandados BANCA CONFIA S.A., CONSTRUCTORA HABITACIONAL SAN JUAN DE ARAGON S.A., MARTINEZ CANO FELIPE Y MARTINEZ CANO JUAN, fueron emplazados a juicio por medio de edictos con fundamento en lo dispuesto por el artículo 639 del Código de Procedimientos Civiles para el Distrito Federal, actualmente Ciudad de México, se ordena publicar este auto dos veces de tres en tres días en el BOLETÍN JUDICIAL, y a partir del día siguiente de la última publicación comenzará a transcurrir el término para ofrecer pruebas.

EL SECRETARIO DE ACUERDOS "A"

LIC. LUIS ARTURO DENA ALVAREZ

30-5 GRATUITO DGRT

SOLO CONSULTA SOLO CONSULTA SOLO CONSULTA

JUZGADO VIGÉSIMO SÉPTIMO DE LO CIVIL
SECRETARÍA "A"
EXP. No. 1321/2022
EDICTO No. 6

En cumplimiento a lo ordenado en auto de fecha nueve de enero de dos mil veinticinco, dictado en los autos del juicio ESPECIAL HIPOTECARIO, promovido por BANCO INVEX S.A. INSTITUCIÓN DE BANCA MÚLTIPLE, INVEX GRUPO FINANCIERO, FIDUCIARIO EN SU CARTER DE FIDUCIARIO DEL FIDEICOMISO IRREVOCABLE DE ADMINISTRACIÓN IDENTIFICADO CON EL NÚMERO 1301, en contra de JUAN VICTORIANO DE LA ROSA, expediente 1321/2022, EL C. JUEZ VIGÉSIMO SÉPTIMO DE LO CIVIL EN LA CIUDAD DE MÉXICO, dictó el siguiente acuerdo que en su parte conducente dicen: Ciudad de México, a nueve de enero del dos mil veinticinco. A sus autos del escrito de FELIPE MEDINA CASTILLO apoderado de TERTIUS S.A. PROMOTORA DE INVERSIONES DE CAPITAL VARIABLE, SOCIEDAD FINANCIERA DE OBJETO MÚLTIPLE, ENTIDAD NO REGULADA, misma que a su vez es apoderada de la parte actora;, como lo solicita se le tiene acusando la rebeldía en que incurrió la parte demandada JUAN VICTORIANO DE LA ROSA al no dar contestación a la demanda instaurada en su contra en el término concedido para ello; en consecuencia, se le tiene por presuntamente confesados los hechos de la demanda que dejó de contestar, tomando, en cuenta que no señaló domicilio para oír y recibir notificaciones, las subsecuentes, incluyendo las de carácter personal, deberán surtirle por medio de Boletín Judicial PARA QUE TENGA VERIFICATIVO LA AUDIENCIA DE DESAHOGO DE PRUEBAS Y ALEGATOS SE SEÑALAN LAS TRECE HORAS DEL DÍA DIECIOCHO DE FEBRERO DE DOS MIL VEINTICINCO, Ahora bien, con fundamento en lo dispuesto por el artículo 471 del Código Adjetivo Civil, se procede a dictar auto admisorio de pruebas en los siguientes términos: En cuanto las pruebas ofrecidas por la parte actora en el escrito inicial de demanda, las cuales se admiten en su totalidad. Vistas las constancias que integran los presentes autos, con fundamento en lo dispuesto por el artículo 639 del Código de Procedimientos Civiles publíquese el presente proveído mediante edictos por dos veces de tres en tres días en el Boletín Judicial de este Tribunal para los efectos legales a que haya lugar. NOTIFÍQUESE. Lo proveyó y firma el Juez Vigésimo Séptimo de lo Civil de Proceso Escrito en esta Ciudad, Licenciado CARLOS MIGUEL JIMÉNEZ MORA ante la Secretaria de Acuerdos, Licenciada GUILLERMINA LÓPEZ MUÑIZ que autoriza y da fe.
Ciudad de México, 16 de enero del 2025
LA SECRETARIA DE ACUERDOS "A" DEL JUZGADO VIGÉSIMO SÉPTIMO DE LO CIVIL EN LA CIUDAD DE MÉXICO
LIC. GUILLERMINA LÓPEZ MUÑIZ
27-30 F-14949792 $624.44

JUZGADO VIGÉSIMO NOVENO DE LO CIVIL
EXP. No. 1021/2023
EDICTO No. 2

GABRIELA SASIAN ÁVILA.
El C. Juez Vigésimo Noveno de lo Civil de Proceso Escrito de la Ciudad de México, ordeno notificar mediante edictos la sentencia definitiva dictada el veintiuno de octubre de dos mil veinticuatro. En el presente juicio de VÍA DE CONTROVERSIA DE ARRENDAMIENTO INMOBILIARIO promovido por CASTILLO MIRANDA JOSÉ SEBASTIÁN en contra de GABRIELA SASIAN ÁVILA. con número de expediente 1021/2023... VISTOS, los autos del juicio CONTROVERSIA DE ARRENDAMIENTO INMOBILIARIO, promovido por CASTILLO MIRANDA JOSÉ SEBASTIÁN, en contra de SASIAN ÁVILA GABRIELA, expediente: 1021/2023, para dictar SENTENCIA DEFINITIVA, y... RESULTANDO...CONSIDERANDO...RESUELVE PRIMERO- Ha sido procedente la vía intentada en el presente asunto, en la que la parte actora acredito parcialmente su acción y la parte demandada se constituyó en rebeldía. SEGUNDO.- Se declara judicialmente terminado el contrato de arrendamiento de fecha primero de enero de dos mil dieciséis, respecto del inmueble ubicado en CALLE RETORNO 207, NÚMERO ONCE, COLONIA HÉROES DE CHURUBUSCO, ALCALDÍA IZTAPALAPA, C.P. 09090, EN ESTA CIUDAD DE MÉXICO. TERCERO.- Se condena a la parte demandada GABRIELA SASIAN ÁVILA, a desocupar y entregar a la parte actora o quien sus derechos represente, el inmueble arrendado, es decir, el inmueble ubicado en CALLE RETORNO 207, NÚMERO ONCE, COLONIA HÉROES DE CHURUBUSCO, ALCALDÍA IZTAPALAPA, C.P. 09090, EN ESTA CIUDAD DE MÉXICO; lo que deberá hacer en un término de CINCO DÍAS, contados a partir del día siguiente de que la presente resolución cause ejecutoria o sea legalmente ejecutable, apercibido de lanzamiento a su costa, si no lo efectúa. CUARTO.- Se condena a la parte demandada al pago de las rentas vencidas y no pagadas correspondientes a los meses de octubre de dos mil diecinueve, a razón de $12'000.00 (DOCE MIL PESOS 00/100 M.N.), más las que se sigan generando hasta la desocupación y entrega del inmueble arrendado, mismas que serán cuantificadas en ejecución de sentencia. QUINTO.- Se condena a la parte demandada al pago de la cantidad que resulte del 10% sobre las mensualidades vencidas, mismos que serán calculados en ejecución de sentencia. SEXTO.- Se condena a la parte demandada al pago de la cantidad de $9,000.00 (NUEVE MIL PESOS 00/100 M.N.), por concepto de pena convencional. SÉPTIMO.- Se absuelve a la parte demandada de la prestación marcada con el inciso F), con base a los razonamientos legales vertidos en la presente resolución. OCTAVO.- Se condena a la parte demandada a la exhibición de los comprobantes al corriente, debidamente pagados por los servicios de luz, gas, agua y teléfono, mismos que utilizo la demandada y de no contar con los mismos, el pago que por estos servicios adeude la demandada, así como por las multas y reconexiones que pudiesen ocasionarse por la falta de pago de dichos servicios; así como cualquier otro servicio que haya contratado para su uso, mismo que a su vez, deberá de estar cancelado su servicio al momento de la entrega del inmueble arrendado. NOVENO.- No se hace especial condena en costas en esta instancia. DECIMO.- NOTIFÍQUESE PERSONALMENTE a la parte demandada la presente resolución por ser el inmueble destinado para casa habitación con fundamento en el artículo 114 fracción VI del Código de Procedimientos Civiles, los puntos resolutivos mediante EDICTOS, que se publicaran en el BOLETÍN JUDICIAL por dos veces, de tres en tres días, en términos de lo dispuesto por el artículo 639 del Código de Procedimientos Civiles. ASÍ, DEFINITIVAMENTE, lo resolvió y firma el C. Juez Vigésimo Noveno de lo Civil de Proceso Escrito de la Ciudad de México, Maestro en Derecho JOSÉ LUIS DE GYVES MARÍN, ante el Secretario de Acuerdos Licenciado JUAN DE LA CRUZ ROSALES CHI, que autoriza y da fe.
Ciudad de México, 5 de noviembre de 2024
EL SECRETARIO DE ACUERDOS "A".
LIC. JUAN DE LA CRUZ ROSALES CHI
27-30 F-2745145 $1,048.08

JUZGADO TRIGÉSIMO SEGUNDO DE LO CIVIL
EXP. No. 293/2024
EDICTO No. 5

SEÑOR(A)S: AMADO GONZÁLEZ MARÍA DE LOURDES
En el expediente número 293/2024, relativo al juicio ESPECIAL HIPOTECARIO promovido por SOCIEDAD HIPOTECARIA FEDERAL SOCIEDAD NACIONAL DE CRÉDITO, INSTITUCIÓN DE BANCA DE DESARROLLO EN SU CARÁCTER DE FIDUCIARIO SUSTITUTO DEL "FONDO DE OPERACIÓN Y FINANCIAMIENTO BANCARIO A LA VIVIENDA", en contra de AMADO GONZÁLEZ MARÍA DE LOURDES, dictó un auto de fecha dos de diciembre de dos mil veinticuatro, mismos que en su parte conducente dicen: "...Ciudad de México, a dos de diciembre del dos mil veinticuatro. Agréguese a sus autos al expediente en que se actúa el escrito de la apoderado legal de la parte actora, como se solicita, tomando en consideración las razones expresadas, así como que de los propios autos se desprende el desconocimiento absoluto del domicilio de la parte demandada, con fundamento en el artículo 122 fracción II del Código de Procedimientos Civiles, emplácese a la parte demandada AMADO GONZÁLEZ MARÍA DE LOURDES, por medio de edictos, que deberán publicarse por tres veces,

SOLO CONSULTA

de tres en tres días, en el Boletín Judicial y en el periódico Diario de México, debiendo mediar entre cada publicación dos días hábiles, haciéndole saber que deberá presentarse a éste juzgado dentro del término de quince días siguientes a la publicación del último edicto, a recibir las copias de traslado para dar contestación a la demanda dentro del plazo de quince días, el que empezará a contar a partir del día siguiente al del que reciba el mismo traslado, y para el supuesto de no comparecer a recibir dichas copias, el plazo concedido para producir su contestación iniciará a partir del día hábil siguiente al de la fecha de fenecimiento de los quince días de referencia, es decir, a partir del décimo sexto día; al efecto, quedan a su disposición en la Secretaría "B" las mencionadas copias de traslado. Con apoyo en el artículo 128 del invocado Ordenamiento Procesal, redáctese el precitado edicto de modo preciso y conciso, para evitar transcripciones literales, y señalar únicamente lo substancial. Notifíquese. Lo proveyó y firma el Licenciado ROBERTO LANDA ARENAS, C. JUEZ INTERINO DEL JUZGADO TRIGÉSIMO SEGUNDO CIVIL DE PROCESO ESCRITO DEL TRIBUNAL SUPERIOR DE JUSTICIA DE LA CIUDAD DE MÉXICO, ante el C. Secretario de Acuerdos "A" Licenciado ENRIQUE HERNÁNDEZ CRUZ, quien autoriza y da fe. Doy fe. En cumplimiento a la circular CJCDMX-18/2023: "Se hace constar y certifica, que todas las actuaciones judiciales del presente expediente, incluyendo las firmas autógrafas, han sido digitalizadas y cotejadas; por lo que obran fielmente en su expediente digital gozando ambas versiones de los mismos efectos legales...".
Ciudad de México, 4 de diciembre del 2024
EL SECRETARIO DE ACUERDOS "A"
LIC. ENRIQUE HERNÁNDEZ CRUZ
27-30-5 F-14949803 $1,094.19

JUZGADO TRIGÉSIMO TERCERO DE LO CIVIL
SECRETARÍA "B"
EXP. No. 424/2020
EDICTO No. 3

NOTIFICAR A ADOLFO LEÓN CASTRO MARTÍNEZ POR CONDUCTO DE SU ALBACEA YOLILIZ ELIZABETH CASTRO VARGAS Y ENRIQUE SANDOVAL RAMÍREZ.
En los autos del juicio PROCEDIMIENTO DE EJECUCIÓN DE PRENDA SIN TRANSMISIÓN DE POSESIÓN, promovido por ADMINISTRADORA DE INMUEBLES SAMIR S.A. DE C.V., SOFOM, E.N.R., en contra de ENRIQUE SANDOVAL RAMÍREZ, ADOLFO LEÓN CASTRO MARTÍNEZ Y ROSA ELIZABETH VARGAS ALCONEDO. La C. Juez Interina Licenciada MÓNICA HUERTA VILLASEÑOR, dictó una Sentencia Definitiva de fecha diecinueve de noviembre del año dos mil veinticuatro y auto de veintiuno de noviembre del año en curso, mediante el cual se ordenó la publicación de edictos, que a continuación se detalla: Ciudad de México a diecinueve de noviembre de dos mil veinticuatro. VISTOS, los autos del expediente número 424/2020 para dictar resolución correspondiente en el PROCEDIMIENTO DE EJECUCIÓN DE PRENDA SIN TRANSMISIÓN DE POSESIÓN, promovido por ADMINISTRADORA DE INMUEBLES SAMIR, S.A. DE C.V., SOFOM E.N.R. E INMOBILIARIA DE REMATES EXPRESS S.A.P.I. DE C.V. en contra de ENRIQUE SANDOVAL RAMÍREZ, ADOLFO LEÓN CASTRO MARTÍNEZ SU SUCESIÓN Y ROSA ELIZABETH VARGAS ALCONEDO, y: RESULTANDO 1.-... 2.-... 3.-... CONSIDERANDOS I.-... II.-... III.-... IV.-... Por lo expuesto y fundado, es de resolverse y se: RESUELVE PRIMERO.- Ha sido procedente el PROCEDIMIENTO DE EJECUCIÓN DE PRENDA SIN TRANSMISIÓN DE POSESIÓN, en donde la parte actora ADMINISTRADORA DE INMUEBLES SAMIR, S.A. DE C.V., SOFOM E.N.R, E INMOBILIARIA DE REMATES EXPRESS S.A.P.I. DE C.V., acreditaron su acción y los codemandados RAFAEL ENRIQUE SANDOVAL RAMÍREZ, ADOLFO LEÓN CASTRO MARTÍNEZ SU SUCESIÓN se condujeron en rebeldía, mientras que la codemandada ROSA ELIZABETH VARGAS ALCONEDO, no justificó sus excepciones y defensas... SEGUNDO.- Se condena a los codemandados ENRIQUE SANDOVAL RAMÍREZ, ADOLFO LEÓN CASTRO MARTÍNEZ su Sucesión Y ROSA ELIZABETH VARGAS ALCONEDO a entregar física y materialmente a ADMINISTRADORA DE INMUEBLES SAMIR, S.A. DE C.V., SOFOM E.N.R, (FIDUCIARIO) y/o la persona que este señale, o a la moral INMOBILIARIA DE REMATES EXPRESS, S.A.P.I. DE C.V. el bien dado en garantía identificado como: COMO APARECE EN ESCRITURA • Lote de terreno 10 de la manzana 1. del fraccionamiento Jardines del Sur, delegación Xochimilco. de esta ciudad COMO APARECE EN LA BOLETA PREDIAL • Calle Del Puente 160. colonia Jardines del Sur, c.p. 16050, de esta ciudad. COMO ACTUALMENTE SE IDENTIFICA Calle Del Puente 16, colonia Jardines del Sur, Delegación Xochimilco. C.P. 16050 de esta Ciudad. Lo que deberá realizar dentro del plazo de CINCO DÍAS, contados a partir de que la presente cause ejecutoria, conforme a lo pactado en la cláusula TERCERA del contrato de Depósito valorado en párrafos que anteceden. TERCERO.- Sin lugar a hacer especial condena en costas. CUARTO.- Gírese atento oficio a la OFICIALÍA DE PARTES COMÚN PARA JUZGADOS Y SALAS DEL PODER JUDICIAL DE LA CIUDAD DE MÉXICO a efecto de que corrija en su base de datos el nombre del codemandado ADOLFO LEÓN CASTRO MARTÍNEZ para quedar como: ADOLFO LEÓN CASTRO MARTÍNEZ su Sucesión por conducto de su Albacea YOLILIZ ELIZABETH CASTRO VARGAS. QUINTO.- Toda vez que los codemandados RAFAEL ENRIQUE SANDOVAL RAMÍREZ Y ADOLFO LEÓN CASTRO MARTÍNEZ SU SUCESIÓN fueron emplazados mediante edictos. con fundamento en el artículo 639 del Código de Procedimientos Civiles para esta Ciudad de aplicación supletoria a la materia mercantil, se ordena publicar los puntos resolutivos de la presente resolución mediante edictos, los cuales se publicarán dos veces, de tres en tres días, en el BOLETÍN JUDICIAL. ASÍ, lo resolvió y firma la C. JUEZA INTERINA TRIGÉSIMO TERCERO DE LO CIVIL DE PROCESO ESCRITO EN LA CIUDAD DE MÉXICO, LICENCIADA MÓNICA HUERTA VILLASEÑOR, ante el C. Secretario de Acuerdos "B" LIC. HÉCTOR DANIEL ZAVALETA ZÁRATE, quien autoriza y da fe. Doy fe. Ciudad de México a veintiuno de noviembre del dos mil veinticuatro. Dada cuenta con los presentes autos, y toda vez que en la resolución de fecha diecinueve de noviembre del dos mil veinticuatro, en los resolutivos PRIMERO y QUINTO por error mecanográfico, se asentó como nombre del codemandado "RAFAEL ENRIQUE SANDOVAL RAMÍREZ", se aclara el mismo, debiendo ser lo correcto "ENRIQUE SANDOVAL RAMÍREZ", aclaración que se realiza a fin de crear congruencia con todo el demás contenido de dicha resolución, ... DOY FE.
Ciudad de México, 22 de noviembre del 2024
EL SECRETARIO DE ACUERDOS "B"
LIC. HÉCTOR DANIEL ZAVALETA ZÁRATE
27-30 F-1254865 $1,206.50

JUZGADO TRIGÉSIMO QUINTO DE LO CIVIL
EXP. No. 1541/2024
EDICTO No. 8

Que en los autos del JUICIO ESPECIAL HIPOTECARIO, promovido por SOCIEDAD HIPOTECARIA FEDERAL, SOCIEDAD NACIONAL DE CRÉDITO, INSTITUCIÓN DE BANCA DE DESARROLLO, EN SU CARÁCTER DE FIDUCIARIO SUSTITUTO DEL FONDO DE OPERACIÓN Y FINANCIAMIENTO BANCARIO A LA VIVIENDA (FOVI) en contra PERLA ADRIANA HERNÁNDEZ LEALY ROBERTO RAMOS VALENZUELA, con número de expediente 1541/2024, SECRETARÍA "A", El C. Juez dictó un auto que a la letra dice: Ciudad de México a nueve enero de dos mil veinticinco...a efecto de emplazar por edictos al codemandado ROBERTO RAMOS VALENZUELA. Los cuales adjunta a su ocurso de cuenta. como lo solicita se ordena la actualización de los mismos en términos del artículo 128 del Código de Procedimientos Civiles, debiendo publicarse en el boletín judicial y en el periódico Diario Imagen de tres veces de tres en tres días debiendo mediar entre cada publicación dos días hábiles...CIUDAD DE MÉXICO, A VEINTIDÓS DE NOVIEMBRE DEL AÑO DOS MIL VEINTICUATRO... se tiene por recibido el expediente número 581/2023 con autos principales en 154 fojas, del extinto Juzgado Quincuagésimo Noveno de lo Civil, radicándose el mismo en este Juzgado bajo el número 1541/2024, MISMO QUE FUE REMITIDO CON DOCUMENTOS... Ciudad de México, treinta de Septiembre del

SOLO CONSULTA

año dos mil veinticuatro...se ordena Notificar por Edictos a Roberto Ramos Valenzuela, el auto de fecha ocho de Junio de dos mil veintitrés... , enterando a dicha parte demandada que deberá presentarse al local de este Juzgado..., dentro del término de treinta días, quedando a disposición de la parte demandada en la Secretaría de Acuerdos "A", las copias de traslado respectivas, para que, pasado ese término o a partir del día que reciba las copias de traslado, formule su contestación a la demanda e interponga sus excepciones y defensas, con el apercibimiento que, en caso de incomparecencia sin justa causa se le tendrá por contestada la demanda en sentido negativo, ...Ciudad de México a ocho de Junio del dos mil veintitrés. Se tiene por presentados a la parte actora... demandando en la Vía Especial Hipotecaria de PERLA ADRIANA HERNÁNDEZ LEAL Y ROBERTO RAMOS VALENZUELA, las prestaciones que precisa... Se admite a trámite la demanda en la vía y forma propuesta y con las copias simples que se acompañan, córrase traslado y emplácese a la parte demandada para que, dentro del término de QUINCE DÍAS, produzca su contestación apercibido que, en caso de no hacerlo, se le tendrá por presuntivamente confeso de los hechos de la demanda o en su caso de aquellos que se deje de contestar, lo anterior con fundamento en el artículo 271 del Código Procesal Civil. Se previene al demandado, para que señale domicilio dentro de la jurisdicción de éste juzgado, para oír y recibir notificaciones, apercibido de que en caso de no hacerlo así las subsecuentes notificaciones aún las de carácter personal, le surtirán efectos por su publicación en el Boletín Judicial, con fundamento en lo dispuesto por el artículo 113 del Código de Procedimientos Civiles para el Distrito Federal hoy Ciudad de México. Notifíquese. Lo acordó y firma el Ciudadano Licenciado Saúl Yáñez Sotelo, Juez Interino Quincuagésimo Noveno Civil de Proceso Escrito del Poder Judicial de la Ciudad de México, con el Secretario de Acuerdos "A", Licenciado Javier Gil Ramírez, quien autoriza y da fe. Doy Fe.
Ciudad de México, 7 de enero del 2025
En cumplimiento del Acuerdo 42-39/2020 emitido por el Pleno del Consejo de la Judicatura de la Ciudad de México en sesión de fecha 18 de agosto de 2020, en que se encomiendan y delegan diversas obligaciones de carácter administrativo a los Secretarios Conciliadores adscritos a los Juzgados en Materia Civil de la Ciudad de México, firma el C. Secretario Conciliador adscrito al Juzgado Trigésimo Quinto de lo Civil del Tribunal Superior de Justicia de la Ciudad de México
EL SECRETARIO CONCILIADOR
LIC. PEDRO CARLOS NÚÑEZ ORTEGA
27-30-5 F-14946896 $1,574.79

JUZGADO TRIGÉSIMO QUINTO DE LO CIVIL
EXP. No. 1094/2023
EDICTO No. 10

Que en los autos del JUICIO ORDINARIO CIVIL promovido por HUERTA CASTRO RUBÉN SERGIO, en contra de CASTRO BARRERA EUSEBIO, expediente número 1094/2023, SECRETARIA "B", La C. Juez dictó un auto que a la letra dice: En la Ciudad de México, siendo las once horas del día once de diciembre de dos mil veinticuatro, día y hora señalados en proveído de fecha veinticinco de noviembre de dos mil veinticuatro para que tenga verificativo la AUDIENCIA PREVIA, DE CONCILIACIÓN Y EXCEPCIONES PROCESALES ordenada en los autos del juicio ordinario civil que sigue RUBÉN SERGIO HUERTA CASTRO en contra de EUSEBIO CASTRO BARRERA, expediente número 1094/2023, ...A continuación, toda vez que de las constancias de actuaciones no se desprenden excepciones procesales que deban depurarse en la presente audiencia, con fundamento en lo dispuesto por los artículos 277 y 290 del Código de Procedimientos Civiles para la Ciudad de México, se abre el juicio a prueba por el término de DIEZ DÍAS PARA LAS PARTES. Y toda vez que se emplazó por edictos al demandado EUSEBIO CASTRO BARRERA, con fundamento en lo dispuesto por el artículo 639 del Código de Procedimientos Civiles para la Ciudad de México, publíquese el presente proveído que abre el juicio a prueba mediante edictos que se publicarán dos veces de tres en tres días en el Boletín Judicial de este Tribunal, y con esta fecha se ponen a disposición de la parte actora los edictos ordenados para su publicación, con lo que concluye la presente.
Ciudad de México, 7 de enero del 2025
EL SECRETARIO DE ACUERDOS "B"
LIC. RODRIGO FLORES REYNA
27-30 F-4501156 $400.16

JUZGADO TRIGÉSIMO SEXTO DE LO CIVIL
SECRETARÍA "A"
EXP. No. 1423/2024
EDICTO No. 3

A EFECTO DE NOTIFICAR LA SENTENCIA DEFINITIVA
Que en los autos del juicio ORDINARIO CIVIL, promovido por MARÍA LETICIA VÉLEZ DE CORNEJO también conocida corno MARÍA LETICIA VÉLEZ RIVERO, en contra de JARDINES DEL PEDREGAL DE SAN ÁNGEL SOCIEDAD ANÓNIMA FINANCIERA COMERCIAL MEXICANA SOCIEDAD ANÓNIMA HOY BANCO SANTANDER MÉXICO SOCIEDAD ANÓNIMA INSTITUCIÓN DE BANCA MÚLTIPLE GRUPO FINANCIERO SANTANDER MÉXICO INMOBILIARIA CUMBRES SOCIEDAD ANÓNIMA, JOAQUÍN RANGEL VILLARREAL y C. DIRECTOR GENERAL DEL REGISTRO PUBLICO DE LA PROPIEDAD Y DEL COMERCIO DE ESTA CIUDAD DE MÉXICO, expediente 1423/2024, el C. Juez Sexagésimo Tercero de lo Civil, ordeno mediante proveído de fecha MÉXICO, CIUDAD DE MÉXICO A CINCO DE NOVIEMBRE DEL DOS MIL VEINTICUATRO Por recibido el oficio 4503/2024 del treinta y uno de octubre de este año que remite la NOVENA SALA CIVIL DE ESTE TRIBUNAL en el que comunica el contenido del auto del veintinueve de octubre de este año, y mediante edictos hágase saber a la demandada los puntos resolutivos de la sentencia definitiva, los que se publicarán dos veces de tres en tres días en el boletín judicial. NOTIFÍQUESE. Lo proveyó y firma el C. Juez Sexagésimo Tercero Civil, Licenciado MIGUEL ÁNGEL ROBLES VILLEGAS, ante la C Secretaria de Acuerdos B. Licenciada LAURA ALANÍS MONROY, quien autoriza y da fe. DOY FE- CIUDAD DE MÉXICO A ONCE DE JUNIO DE DOS MIL VEINTICUATRO. VISTOS: para dictar SENTENCIA DEFINITIVA. en los autos del JUICIO ORDINARIO CIVIL, promovido por VÉLEZ DE CORNEJO MARÍA LETICIA TAMBIÉN CONOCIDA COMO MARÍA LETICIA VÉLEZ RIVERO, en contra de JARDINES DEL PEDREGAL DE SAN ÁNGEL SOCIEDAD ANÓNIMA FINANCIERA COMERCIAL MEXICANA, SOCIEDAD ANÓNIMA HOY BANCO SANTANDER MÉXICO, SOCIEDAD ANÓNIMA INSTITUCIÓN DE BANCA MÚLTIPLE, GRUPO FINANCIERO SANTANDER MÉXICO, INMOBILIARIA CUMBRES, SOCIEDAD ANÓNIMA, JOAQUÍN RANGEL VILLAREAL Y C. DIRECTOR GENERAL DEL REGISTRO PUBLICO DE LA PROPIEDAD Y DEL COMERCIO DE LA CIUDAD DE MÉXICO, expediente 402/2022, y; RESULTANDO..." RESUELVE: PRIMERO.- Ha procedido la Vía ORDINARIA CIVIL. en la que la parte actora MARÍA LETICIA VÉLEZ DE CORNEJO, también conocida como MARÍA LETICIA VÉLEZ RIVERO, no acreditó su acción, y las demandadas JARDINES DEL PEDREGAL DE SAN ÁNGEL, SOCIEDAD ANÓNIMA FINANCIERA COMERCIAL MEXICANA, SOCIEDAD ANÓNIMA HOY BANCO SANTANDER MÉXICO, SOCIEDAD ANÓNIMA, INSTITUCIÓN DE BANCA MÚLTIPLE, GRUPO FINANCIERO SANTANDER MÉXICO, INMOBILIARIA CUMBRES, SOCIEDAD ANÓNIMA Y JOAQUÍN RANGEL VILLAREAL se constituyeron en rebeldía y el codemandado C. DIRECTOR GENERAL DEL REGISTRO PUBLICO DE LA PROPIEDAD Y DEL COMERCIO DE LA CIUDAD DE MÉXICO, opuso excepciones y defensas, en consecuencia. SEGUNDO.- Se absuelve a los codemandados de las prestaciones que les fueron reclamadas en el escrito inicial de demanda. TERCERO.- No se hace especial condena en costas CUARTO.- NOTIFÍQUESE ASÍ, DEFINITIVAMENTE Juzgando lo resolvió y firma el C. JUEZ SEXAGÉSIMO TERCERO DE LO CIVIL, Licenciado MIGUEL ÁNGEL ROBLES VILLEGAS unión de la C. Secretaria de Acuerdos "B"" Licenciada LAURA ALANÍS MONROY, con quien actúa, autoriza y da fe. DOY FE.- * el C. Juez Trigésimo Sexto de lo Civil, que ahora conoce del asunto dictó un auto que a la letra dice: Ciudad de México a ocho de enero del dos mil veinticinco. Agréguese a los autos

SOLO CONSULTA

principales el expedientillo que antecede con motivo de lo anterior se procede a proveer el escrito con número de folio 20355 recibido en este juzgado el cuatro de diciembre del dos mil veinticuatro. en los siguientes términos: Como se pide, gírese atento oficio al BOLETÍN JUDICIAL DE ESTE TRIBUNAL a fin de que lleve a cabo la publicación de los edictos en los términos ordenados en el auto de fecha cinco de noviembre del dos mil veinticuatro. Proceda el encargado del archivo a remitir el presente asunto al encargado de elaborar el turno para su debida elaboración. NOTIFÍQUESE. Así lo acordó y firma el C. Juez Interino Trigésimo Sexto de lo Civil de Proceso Escrito, Licenciado Jorge Maldonado Sevilla ante la C. Secretaria de Acuerdos "A" Licenciada Diana Carem Godínez Ruiz con quien actúa y da fe. Doy fe.

Ciudad de México, 8 de enero del 2025
LA SECRETARIA DE ACUERDOS "A" DEL JUZGADO TRIGÉSIMO SEXTO DE LO CIVIL DE PROCESO ESCRITO DEL TRIBUNAL SUPERIOR DE JUSTICIA DE LA CIUDAD DE MÉXICO
LIC. DIANA CAREM GODÍNEZ RUIZ
22-27-30 F-1381072 $1,718.97

JUZGADO TRIGÉSIMO SEXTO DE LO CIVIL
SECRETARÍA "A"
EXP. No. 189/2020
EDICTO No. 4

EN LOS AUTOS DEL JUICIO ESPECIAL HIPOTECARIO SEGUIDO POR BANCO NACIONAL DE MÉXICO S.A. INTEGRANTE DEL GRUPO FINANCIERO BANAMEX EN CONTRA DE ÁNGEL JIMÉNEZ CÁRDENAS Y TERESA FEREGRINO CHÁVEZ DE JIMÉNEZ, EXPEDIENTE NÚMERO 189/2020 EL C. JUEZ TRIGÉSIMO SEXTO DE LO CIVIL, DICTÓ LOS SIGUIENTES ACUERDOS QUE EN SU PARTE CONDUCENTE A LA LETRA DICEN: "...diez de diciembre del dos mil veinticuatro, ... tomando en consideración que no consta en autos la publicación de edictos como se encuentra ordenado en auto de fecha veintisiete de noviembre del dos mil veinticuatro, máxime que en constancias de autos ya se encuentra señalada diversa fecha de audiencia para el día diez de febrero del dos mil veinticinco, CIUDAD DE MÉXICO A CUATRO DE DICIEMBRE DE DOS MIL VEINTICUATRO. se señala nueva fecha para la Audiencia de desahogo de pruebas y alegatos, siendo las DIEZ HORAS CON TREINTA MINUTOS DEL DÍA DIEZ DE FEBRERO DE DOS MIL VEINTICINCO.... CIUDAD DE MÉXICO A VEINTISIETE DE NOVIEMBRE DEL DOS MIL VEINTICUATRO... tomando en consideración que ya feneció el término otorgado a la parte demandada ÁNGEL JIMÉNEZ CÁRDENAS Y TERESA FEREGRINO CHÁVEZ DE JIMÉNEZ para dar contestación a la demandada instaurada en su contra es por lo que en este acto; se tiene por acusada la rebeldía en que incurrió dichos codemandados, al no haber dado contestación a la demanda instaurada en su contra dentro del término que para tal efecto se le concedió, por perdido el derecho que tuvo para hacerlo, razón por la cual se le tiene por confeso de los hechos de la demanda que dejó de contestar y el procedimiento se sigue en su rebeldía, por lo que esta y las subsecuentes notificaciones, aun las de carácter personal, le surtirán por Boletín Judicial y visto el estado de los presentes autos se pasa a proveer respecto a las pruebas ofrecidas por la parte actora, única oferente, en los siguientes términos: Se admiten la totalidad de pruebas que ofrece; y para que tenga verificativo la celebración de la audiencia de desahogo de pruebas y alegatos ..., fecha que ya se encuentra señala atendiendo a la carga de trabajo y a la secuencia que nos permite la agenda de audiencias de la secretaria "A"; finalmente y toda vez que se emplazó a la parte demandada por medio conducto de edictos, por consiguiente; en términos del artículo 639 del Código de Procedimientos Civiles deberá de notificarse el presente auto por Boletín Judicial por dos veces de tres en tres días, lo anterior para todos los efectos legales a que haya lugar...".

Ciudad de México, 15 de enero del 2025
LA SECRETARIA DE ACUERDOS "A" DEL JUZGADO TRIGÉSIMO SEXTO DE LO CIVIL DE PROCESO ESCRITO DEL TRIBUNAL SUPERIOR DE JUSTICIA DE LA CIUDAD DE MÉXICO
LIC. DIANA CAREM GODÍNEZ RUIZ
30-5 F-14957868 $761.50

JUZGADO TRIGÉSIMO SEXTO DE LO CIVIL
SECRETARÍA "A"
EXP. No. 649/2023
EDICTO No. 5

EN LOS AUTOS DEL JUICIO CONTROVERSIA DE ARRENDAMIENTO INMOBILIARIO SEGUIDO POR SILVIA ELDA MARTÍNEZ ROJAS EN CONTRA DE JACINTO MARTIN HACES ÁLVAREZ, EXPEDIENTE NÚMERO 649/2023 EL C. JUEZ TRIGÉSIMO SEXTO DE LO CIVIL, DICTÓ LOS SIGUIENTES ACUERDOS QUE EN SU PARTE CONDUCENTE LA LETRA DICEN: "...CIUDAD DE MÉXICO A TRECE DE DICIEMBRE DE DOS ML VEINTICUATRO... tomando en consideración que no se ha dado cumplimiento al Octavo Resolutivo de la Sentencia Definitiva de catorce de octubre de das mil veinticuatro, esto es, que los puntos resolutivos de dicha sentencia deben ser publicados en el Boletín Judicial por dos veces de tres en tres días.... CIUDAD DE MÉXICO, A CATORCE DE OCTUBRE DE DOS ML VEINTICUATRO VISTOS, para dictar SENTENCIA DEFINITIVA, en los autos del juicio CONTROVERSIA DE ARRENDAMIENTO INMOBILIARIO, seguido por MARTÍNEZ ROJAS SILVIA ELDA, en contra de JACINTO MARTÍN HACES ÁLVAREZ, expediente 649/2023...RESUELVE PRIMERO. Ha sido procedente la vía de controversia de arrendamiento planteada por la actora MARTÍNEZ ROJAS SILVIA ELDA, quien acreditó sus acciones de rescisión de contrato y pago de rentas; mientras que el demandado JACINTO MARTÍN HACES ÁLVAREZ, se constituyó en rebeldía, en consecuencia; SEGUNDO. Se declara la RESCISIÓN del Contrato de Arrendamiento de treinta y uno de diciembre de dos mil dieciséis, celebrado entre MARTÍNEZ ROJAS SILVIA ELDA en su carácter de arrendadora y el C. JACINTO MARTÍN HACES ÁLVAREZ como arrendatario, respecto del departamento ubicado en CALLE GUILLERMO PRIETO NÚMERO 77, INTERIOR A-403, COLONIA SAN RAFAEL, ALCALDÍA CUAUHTÉMOC, C.P. 06470, CIUDAD DE MÉXICO. TERCERO. Se condena at demandado a la desocupación y entrega de la posesión del departamento ubicado en CALLE GUILLERMO PRIETO NÚMERO 77, INTERIOR A-403, COLONIA SAN RAFAEL, ALCALDÍA CUAUHTÉMOC, C.P. 06470, CIUDAD DE MÉXICO, a la parte actora o a quien sus derechos represente, dentro del término de CINCO DÍAS HÁBILES, una vez que la presente resolución haya causado estado, apercibido que, en caso de no hacerlo así, se procederá al LANZAMIENTO a su costa y en su contra. CUARTO. se condena a la parte demandada JACINTO MARTIN HACES ÁLVAREZ, at pago de las rentas adeudadas correspondientes a los meses noviembre de dos mil veintiuno a abril de dos mil veintitrés, por la cantidad de $132,300.00 (CIENTO TREINTA Y DOS ML TRESCIENTOS PESOS 00/100 M.N.), cada una por la cantidad de $7,350.00 (SIETE MIL TRESCIENTOS CINCUENTA PESOS 00/100 M.N.), lo que deberá realizar dentro del término de cinco días contados a partir de que la presente resolución cause ejecutoria; apercibido que en caso de no hacerlo, se procederá al trance y remate de bienes de su propiedad para con su producto hacer pago a la actora; sin que haga lugar al pago de las rentas que se sigan generando. dado a que la accionante no la solicita. QUINTO. Se condena al demandado a los intereses respecto de los meses de noviembre de dos mil veintiuno a abril de dos mil veintitrés, a razón del interés legal que asciende a 9% (NUEVE POR CIENTO) anual, es decir, 0.75% (CERO PUNTO SETENTA Y CINCO) mensual, conforme al numeral 2395 del Código Civil; previa su cuantificación en ejecución de sentencia mediante la tramitación del incidente respectivo, más las que se sigan generando hasta la total liquidación de la suerte principal. SEXTO. Se absuelve al demandado de las restantes prestaciones solicitadas en los términos expuestos en el presente fallo. SÉPTIMO. No se hace especial condena en costas en contra de la demandada, ya que no se actualizó alguno de los supuestos previstos en el artículo 140 del Código de Procedimientos Civiles para esta Ciudad. OCTAVO. Notifíquese, quedando respaldo de la presente resolución en el Sistema Integral de Gestión Judicial (SIGJ); asimismo, los puntos resolutivos de la presente sentencia definitiva, deben publicarse para dos veces de tres en tres días en el BOLETÍN

SOLO CONSULTA

JUDICIAL debiendo mediar entre cada publicación dos días hábiles. ASÍ, DEFINITIVAMENTE juzgando lo resolvió y firma et C. JUEZ TRIGÉSIMO SEXTO CIVIL DE PROCESO ESCRITO, MTRO. JORGE ORTEGA CAMACHO ante la C. SECRETARIA DE ACUERDOS "A" DIANA CAREM GODÍNEZ RUIZ, quien autoriza y da fe. Doy fe...".
Ciudad de México, 15 de enero del 2025
LA SECRETARIA DE ACUERDOS "A" DEL JUZGADO TRIGÉSIMO SEXTO DE LO CIVIL DE PROCESO ESCRITO DEL TRIBUNAL SUPERIOR DE JUSTICIA DE LA CIUDAD DE MÉXICO
LIC. DIANA CAREM GODÍNEZ RUIZ
30-6 F-3854790 $1,208.28

JUZGADO TRIGÉSIMO OCTAVO DE LO CIVIL
EXP. No. 1195/2018
EDICTO No. 3

NOTIFICAR A: MARÍA ANTONIETA OCAMPO CAMACHO
Dictado en los autos del juicio EJECUTIVO MERCANTIL, promovido por PREZA ROBLES MIGUEL ÁNGEL, en contra de MARÍA ANTONIETA OCAMPO CAMACHO, expediente 1195/2018, La C Juez Interina, Licenciada Susana Sánchez Hernández ordenó notificar por edictos el siguiente auto: Ciudad de México a veinte de enero de dos mil veinticinco. Agréguese a sus autos el escrito de cuenta de la parte actora (...) requiérase a la demandada MARÍA ANTONIETA OCAMPO CAMACHO para que haga pago a la actora o de quien sus derechos represente de CINCO MILLONES SEISCIENTOS TREINTA Y DOS MIL PESOS 00/100 MONEDA NACIONAL por medio de edictos que se publicarán por TRES DÍAS CONSECUTIVOS en el "BOLETÍN JUDICIAL", así como por cédula que se fijará en los estrados de este juzgado, y surtirá sus efectos dentro de tres días. Verificado el requerimiento indicado, se procederá al embargo de bienes que se llevará a cabo en el local de este Juzgado a las DIEZ HORAS DEL SIETE DE FEBRERO DE DOS MIL VEINTICINCO, por la Secretaria actuaria adscrita a este Juzgado, en el que la demandada podrá designar bienes para embargo, en caso de no hacerlo, pasará el derecho a la actora. (...) NOTIFÍQUESE.- (...) DOY FE.
Ciudad de México, 20 de enero del 2025
EL SECRETARIO DE ACUERDOS "A"
LIC. JOSÉ ANTONIO HERNÁNDEZ SOTO
29-30-31 F-2728884 $501.45

JUZGADO TRIGÉSIMO NOVENO DE LO CIVIL
EXP. No. 252/2024
EDICTO No. 3

En los autos relativos al juicio ORDINARIO CIVIL, promovido por TOLEDO ESCOBAR MARÍA DEL CARMEN, en contra de CEJAS GODÍNEZ BERNARDO, CONSTRUCTORA INDUSTRIAL, S.A. y C. DIRECTOR DEL REGISTRO PÚBLICO DE LA PROPIEDAD Y DEL COMERCIO DE LA CIUDAD DE MÉXICO, el C. Juez Trigésimo Noveno de lo Civil de Proceso Escrito, dictó un auto que en lo conducente a la letra dice: Ciudad de México, a diez de diciembre del dos mil veinticuatro.- A su expediente el escrito, presentado por la parte actora, procédase a dar cumplimiento a lo ordenado en auto de fecha siete de noviembre del dos mil veinticuatro, debiéndose de realizar las publicaciones ahí ordenadas.- Notifíquese.- Otro auto: Ciudad de México, a siete de noviembre del año dos mil veinticuatro.- A su expediente el escrito presentado por la parte actora, procédase a dar cumplimiento al emplazamiento ordenado en el presente asunto, con fundamento en el artículo 122 fracción II del Código de Procedimientos Civiles para esta Ciudad, procédase EMPLAZAR por EDICTOS con los insertos necesarios, a la parte demandada BERNARDO CEJAS GODÍNEZ Y CONSTRUCTORA INDUSTRIAL, SOCIEDAD ANÓNIMA; dicho emplazamiento será en cumplimiento del auto admisorio dictado en autos en fecha seis de marzo del dos mil veinticuatro; quedando a disposición de dicha demandada las copias de traslado correspondientes en la Secretaría de Acuerdos "B", de este Juzgado, UBICADO EN AVENIDA NIÑOS HÉROES NÚMERO 132, TORRE NORTE, DÉCIMO PISO, COLONIA DOCTORES DELEGACIÓN CUAUHTÉMOC EN ESTA CIUDAD, por un término de TREINTA DÍAS, CONCEDIÉNDOLE ADEMÁS un término de QUINCE DÍAS, estos últimos que, serán contados a partir del día siguiente en que concluyen los treinta días antes referidos, para dar contestación si es su deseo a la demanda correspondiente, plazo que correrá a partir de la última publicación del edicto correspondiente ordenado en el presente proveído; por lo que se ordena la publicación por medio de edictos a la parte demandada antes citada, mismos que deberán publicarse por tres veces, de tres en tres días, debiendo mediar entre cada publicación dos días hábiles, en el periódico "EL FINANCIERO", y en el BOLETÍN JUDICIAL, asimismo, deberá la parte interesada de avisar un día antes ante este Juzgado.- Notifíquese.- Otro auto: Ciudad de México, a seis de marzo del año dos mil veinticuatro. Con el escrito inicial de demanda; fórmese expediente y regístrese en el Libro de Gobierno con el número que le ha sido asignado. Se tiene por presentada a TOLEDO ESCOBAR MARÍA DEL CARMEN, demandando en la VÍA ORDINARIA CIVIL de: CEJAS GODÍNEZ BERNARDO, CONSTRUCTORA INDUSTRIAL SOCIEDAD ANÓNIMA y C. DIRECTOR DEL REGISTRO PÚBLICO DE LA PROPIEDAD Y DE COMERCIO DE LA CIUDAD DE MÉXICO, las prestaciones que indica en el escrito inicial de demanda y con apoyo en lo dispuesto por los artículos 255, 256 y 258 y demás relativos aplicables del Código de Procedimientos Civiles vigente para la Ciudad de México, se admite el presente juicio, por tanto se ordena emplazar a los demandados y córraseles traslado con las copias simples debidamente selladas y cotejadas, previniéndolos para que en un término de QUINCE DÍAS, produzcan su contestación a la demanda, apercibidos que de no hacerlo se continuará el juicio en su rebeldía, asimismo se les previene para que señalen domicilio dentro de la jurisdicción de este Juzgado, ya que de no hacerlo, las subsecuentes notificaciones, aún personales le surtirán por Boletín Judicial, como lo dispone el artículo 637 del Código de Procedimientos Civiles vigente para la Ciudad de México. PROCEDIMIENTO AL QUE SE APLICAN LAS REFORMAS PUBLICADAS EN LA GACETA DE GOBIERNO DEL DISTRITO FEDERAL DE FECHA DIEZ DE SEPTIEMBRE DEL DOS MIL NUEVE.- NOTIFÍQUESE.- Lo proveyó y firma el C. Juez del Juzgado Trigésimo Noveno de lo Civil de Proceso Escrito de la Ciudad de México, Doctor en Derecho ISAAC ORTÍZ NEPOMUCENO, quien actúa ante la fe de la Secretaria de Acuerdos, Licenciada en Derecho BETINA PÉREZ SALDAÑA, que autoriza y da fe. Doy Fe.
LA SECRETARIA DE ACUERDOS "B"
MTRA. EN D. BETINA PÉREZ SALDAÑA
27-30-5 F-14949806 $1,660.23

JUZGADO CUADRAGÉSIMO DE LO CIVIL
EXP. No. 576/2022
EDICTO No. 10

EN LOS AUTOS DEL JUICIO ORDINARIO CIVIL PROMOVIDO POR LÓPEZ LÓPEZ MARÍA FELICITAS EN CONTRA DE GREGORIO PÉREZ MORENO; EXPEDIENTE 576/2022; SECRETARIA "B", EL C. JUEZ CUADRAGÉSIMO DE LO CIVIL DE LA CIUDAD DE MÉXICO DICTÓ UN AUTO QUE EN SU PARTE CONDUCENTE DICE: 576/2022 Ciudad de México, a cinco de diciembre del año dos mil veinticuatro. Agréguese a sus autos el escrito de ESTEBAN ALBERTO FLORES MARISCAL mandatario judicial de la parte actora, toda vez que en el proveído de fecha veintiséis de noviembre del año en curso dice: "...se señalan las NUEVE HORAS CON TREINTA MINUTOS DEL DÍA TRECE DE FEBRERO DEL AÑO EN CURSO.- Visto..." se aclara el mismo, debiendo decir: "... se señalan las NUEVE HORAS CON TREINTA MINUTOS DEL DÍA TRECE DE FEBRERO DEL AÑO DOS MIL VEINTICINCO.- Visto..." Aclaración que se hace para los efectos a que haya lugar y con fundamento en el artículo 84 del Código de Procedimientos Civiles, debiendo ser este auto parte integrante del que se aclara.- NOTIFÍQUESE. Lo proveyó y firma el C. JUEZ CUADRAGÉSIMO DE LO CIVIL, Licenciado JUAN HUGO MORALES MALDONADO, quien actúa asistido de la SECRETARIA DE ACUERDOS "B" Licenciada GUADALUPE DE SANTIAGO GARCÍA, con quien actúa y da fe. DOY FE 576/2022 Ciudad de México, a veintiséis de noviembre del año dos mil veinticuatro Agréguese a sus autos el escrito de ESTEBAN ALBERTO FLORES

SOLO CONSULTA
SOLO CONSULTA
SOLO CONSULTA

MARISCAL mandatario judicial de la parte actora, por acusada la rebeldía en que incurrió la parte demandada al no ofrecer pruebas de su parte y por precluido su derecho para hacerlo, por lo que por corresponder al estado de los autos, con fundamento en el artículo 290 del Código Procesal Civil, se procede a dictar auto de pruebas en los siguientes términos: Se admiten las pruebas ofrecidas por la parte actora única oferente, así como las documentales ofrecidas en sus apartados correspondientes. En preparación de las pruebas confesional ofrecidas, cítese personalmente a los codemandados JUANA GARCÍA CORDERO, JOSÉ PÉREZ GARCÍA, MOISÉS PÉREZ GARCÍA, NATIVIDAD PEREZGARCIA y CAMELIA PÉREZ GARCÍA personalmente y no por conducto de apoderado o persona con facultades para absolver posiciones para que el día y hora señalados en este autos comparezca a absolver posiciones, apercibida que de no hacerlo se les declarará confesos de las posiciones que sean calificadas de legales. Se previene a la parte actora para que dentro del término de TRES DÍAS REDUZCA A DOS el número de sus testigos prudentemente con fundamento en el artículo 298 del Código Procesal Civil. Para que tenga lugar la AUDIENCIA DE LEY se señalan las NUEVE HORAS CON TREINTA MINUTOS DEL DÍA TRECE DE FEBRERO DEL AÑO EN CURSO.-Visto que los codemandados fueron emplazados por edictos, con fundamento en el artículo 122 fracción II y 639 del Código de Procedimientos Civiles, procédase a publicar el presente proveído por edictos que se publicarán en el Periódico LA RAZÓN y BOLETÍN JUDICIAL, dos veces de tres en tres días, para los efectos legales procedentes.- NOTIFÍQUESE. Lo proveyó y firma el C. JUEZ CUADRAGÉSIMO DE LO CIVIL, Licenciado JUAN HUGO MORALES MALDONADO, quien actúa asistido de la SECRETARIA DE ACUERDOS "B", Licenciada GUADALUPE DE SANTIAGO GARCÍA, con quien actúa y da fe. DOY FE.

LA SECRETARIA DE ACUERDOS "B"
LIC. GUADALUPE DE SANTIAGO GARCÍA
27-30 F-7679588 $887.88

JUZGADO CUADRAGÉSIMO DE LO CIVIL
EXP. No. 1278/2019
EDICTO No. 12

EN LOS AUTOS DEL JUICIO EJECUTIVO MERCANTIL, PROMOVIDO POR BBVA MÉXICO, S.A. INSTITUCIÓN DE BANCA MÚLTIPLE, GRUPO FINANCIERO BBVA MÉXICO, EN CONTRA DE JOSÉ MANUEL FERNÁNDEZ AGUIRRE; EXPEDIENTE 1278/2019; SECRETARÍA "B", EL C. JUEZ CUADRAGÉSIMO DE LO CIVIL DE LA CIUDAD DE MÉXICO DICTÓ UN AUTO QUE EN SU PARTE CONDUCENTE DICE: Ciudad de México, a veintiocho de noviembre del año dos mil veinticuatro. Agréguese a sus autos el escrito de IVÁN GUZMÁN VARGAS Apoderado de la parte actora y visto el auto de fecha siete de noviembre del año en curso, por corresponder al estado de los autos con fundamento en el artículo 1401 del Código de Comercio, se dicta auto admisorio de pruebas en los siguientes términos: Se admiten las pruebas ofrecidas por la parte actora única oferente las que se desahogan por su propia y especial naturaleza y con fundamento en el artículo 1406 del Código arriba referido para que tenga lugar la Audiencia de alegatos se señalan las NUEVE HORAS CON TREINTA MINUTOS DEL DÍA SIETE DE FEBRERO DEL AÑO DOS MIL VEINTICINCO. Y visto que a la demandada se le emplazó por edictos, con fundamento en el artículo 1070 del Código arriba referido procédase a publicar el presente proveído por TRES VECES CONSECUTIVAS en el DIARIO DE MÉXICO y BOLETÍN JUDICIAL.- NOTIFÍQUESE. Lo proveyó y firma el C. JUEZ CUADRAGÉSIMO DE LO CIVIL, Licenciado JUAN HUGO MORALES MALDONADO, quien actúa asistido de la SECRETARIA DE ACUERDOS "B" Licenciada GUADALUPE DE SANTIAGO GARCÍA, con quien actúa y da fe. DOY FE

LA SECRETARIA DE ACUERDOS "B"
LIC. GUADALUPE DE SANTIAGO GARCÍA
30-31-4 F-3472603 $602.91

JUZGADO CUADRAGÉSIMO CUARTO DE LO CIVIL
SECRETARÍA "B"
EXP. No. 486/2023
EDICTO No. 2

NOTIFICACIÓN PERSONAL A C. URIBE ZAMORA BENJAMÍN. En los autos del juicio ORDINARIO CIVIL promovido por SOSA HERNÁNDEZ SERGIO, en contra de URIBE ZAMORA BENJAMÍN, expediente número 486/2023, la C. JUEZ CUADRAGÉSIMO CUARTO DE LO CIVIL DE PROCESO ESCRITO DE LA CIUDAD DE MÉXICO, dictó un auto que la letra dice: CIUDAD DE MÉXICO, A NUEVE DE ENERO DE DOS MIL VEINTICINCO. Agréguese a su expediente 486/2023, el escrito de la parte actora, por conducto de su mandatario judicial, por hechas sus manifestaciones que hace valer en términos del escrito de cuenta por lo que se da por concluida la etapa ofertorio de pruebas y se pasa a proveer respecto de la admisión o no de las pruebas ofrecidas por las partes atento al estado que guardan los presentes autos de conformidad a lo dispuesto por los artículos 298 y 299 del Código de Procedimientos Civiles para el Distrito Federal. POR LO QUE HACE A LAS PRUEBAS OFRECIDAS POR LA PARTE ACTORA COMO ÚNICA OFERENTE: - Se admiten con excepción de la marcada con el numeral 4, toda vez que no acreditó en forma alguna y fehaciente haber solicitado la documental ofrecida atento a lo que dispone y determina la fracción II del artículo 95 del Código de Procedimientos Civiles para el Distrito Federal hoy Ciudad de México.- PARA QUE TENGA VERIFICATIVO LA AUDIENCIA DE DESAHOGO DE PRUEBAS Y ALEGATOS SE SEÑALAN LAS ONCE HORAS CON TREINTA MINUTOS DEL SIETE DE FEBRERO DE DOS MIL VEINTICINCO. En preparación de la confesional a cargo del demandado, cítesele mediante notificación personal para que comparezca el día y hora señalado para la audiencia de ley a absolver posiciones, lo que deberá hacer de forma personal y no por conducto de persona alguna, debiendo practicarse la notificación antes señalada con dos días de anticipación al señalado para la audiencia, sin contar el día en que se verifique la diligencia, ni el señalado para recibir la declaración, con el apercibimiento que de no comparecer sin justa causa, se le tendrá por confeso de las posiciones que se califiquen de legales, todo ello en términos de los artículos 309 y 322 del Código de Procedimientos Civiles para el Distrito Federal. Asimismo de conformidad con lo dispuesto por el artículo 639 del Código de Procedimientos Civiles para el Distrito Federal, publíquese por edictos la fecha de la Audiencia de Ley, consecuentemente elabórense los edictos correspondientes y publíquense, por dos veces de tres en tres días en el Boletín Judicial de este Tribunal para todos los efectos legales conducentes.- Notifíquese.- Lo proveyó y firma la C. Juez Cuadragésimo Cuarto de lo Civil de la Ciudad de México, Licenciada SANDRA LUZ DÍAZ ORTIZ, ante el C. Secretario de Acuerdos, Licenciado SALVADOR COVARRUBIAS TORO, que autoriza y da fe. (S.C.T).

Ciudad de México, 20 de enero del 2025
EL SECRETARIO DE ACUERDOS "B" DEL JUZGADO CUADRAGÉSIMO CUARTO DE LO CIVIL DE PROCESO ESCRITO
LIC. SALVADOR COVARRUBIAS TORO
27-30 F-14949812 $811.34

JUZGADO CUADRAGÉSIMO SEXTO DE LO CIVIL
EXP. No. 307/2019
EDICTO No. 5

NOTIFICACIÓN PERSONAL A: GERARDO SÁNCHEZ RODRÍGUEZ Y MARY DE LA CRUZ SALAZAR VILLANUEVA.
EN LOS AUTOS DEL JUICIO EJECUTIVO MERCANTIL PROMOVIDO POR CORPORACIÓN FINANCIERA ATLAS S.A. DE C.V. SOFOM E.N.R EN CONTRA DE ORTOPEDIA Y TRAUMATOLOGÍA INTEGRAL SÁNCHEZ SC, SÁNCHEZ RODRÍGUEZ GERARDO Y SALAZAR VILLANUEVA MARY DE LA CRUZ, EXPEDIENTE 307/2019, EL C. JUEZ CUADRAGÉSIMO SEXTO CIVIL POR SENTENCIA DEFINITIVA DE FECHA DIECINUEVE DE NOVIEMBRE DE DOS MIL VEINTICUATRO ORDENÓ NOTIFICAR POR MEDIO DE EDICTOS A LOS DEMANDADOS GERARDO SÁNCHEZ RODRÍGUEZ Y MARY DE LA CRUZ SALAZAR VILLANUEVA LOS PUNTOS

SOLO CONSULTA

RESOLUTIVOS DE DICHA SENTENCIA COMO SIGUE: RESUELVE PRIMERO: Ha procedido la Vía Ejecutiva Mercantil, en la que la parte actora CORPORACIÓN FINANCIERA ATLAS, S.A. DE C.V. SOCIEDAD FINANCIERA DE OBJETO MÚLTIPLE, ENTIDAD NO REGULADA, acreditó parcialmente los hechos en los que fundo sus pretensiones y la parte demandada ORTOPEDIA Y TRAUMATOLOGÍA INTEGRAL SÁNCHEZ, S.C., (POR CONDUCTO DE SU REPRESENTANTE LEGAL), no acreditó los hechos en los que fundo sus excepciones y defensas y los codemandados SÁNCHEZ RODRÍGUEZ GERARDO y SALAZAR VILLANUEVA MARY DE LA CRUZ, se constituyeron en rebeldía, en consecuencia; SEGUNDO: Se declara el vencimiento anticipado del contrato de arrendamiento financiero y su Anexo "A" 001, ratificados y reconocido por las partes ante el Licenciado Alfredo Domínguez Casas, Corredor Público número sesenta y cuatro de la Ciudad de México, de fecha quince de junio de dos mil dieciocho, celebrados entre la actora CORPORACIÓN FINANCIERA ATLAS, S.A. DE C.V. SOCIEDAD FINANCIERA DE OBJETO MÚLTIPLE, ENTIDAD NO REGULADA, como "LA FINANCIERA", con la persona moral demandada ORTOPEDIA Y TRAUMATOLOGÍA INTEGRAL SÁNCHEZ, S.C., (POR CONDUCTO DE SU REPRESENTANTE LEGAL), como "LA ARRENDATARIA", y GERARDO SÁNCHEZ RODRÍGUEZ y MARY DE LA CRUZ SALAZAR VILLANUEVA como OBLIGADOS SOLIDARIOS. TERCERO: Se condena a la parte demandada ORTOPEDIA Y TRAUMATOLOGÍA INTEGRAL SÁNCHEZ, S.C., (POR CONDUCTO DE SU REPRESENTANTE LEGAL), SÁNCHEZ RODRÍGUEZ GERARDO y SALAZAR VILLANUEVA MARY DE LA CRUZ, a la devolución y entrega a la actora CORPORACIÓN FINANCIERA ATLAS, S.A. DE C.V. SOCIEDAD FINANCIERA DE OBJETO MÚLTIPLE, ENTIDAD NO REGULADA, el equipo médico identificado como: ULTRASONIDO HD5 INCLUYE TRANSDUCTOR CONVEXO MODELO C5-2, *TRANSDUCTOR CONVEXO MODELO C8-4v *4D IMAGING *OB/GYN PACKAGE.NS: C157117008 1. Devolución y entrega del equipo médico antes descrito, que deberá hacer la demandada en un término de CINCO DÍAS contados a partir de que el presente fallo cause ejecutoria o sea legalmente ejecutable, apercibidos que; para el caso de no realizar dicha entrega en el término señalado para hacerlo, se procederá a la ejecución forzosa con las medidas de apremio para lograr su cumplimiento. CUARTO: Se condena a la parte demandada ORTOPEDIA Y TRAUMATOLOGÍA INTEGRAL SÁNCHEZ, S.C., (POR CONDUCTO DE SU REPRESENTANTE LEGAL), SÁNCHEZ RODRÍGUEZ GERARDO y SALAZAR VILLANUEVA MARY DE LA CRUZ a pagar a la parte actora CORPORACIÓN FINANCIERA ATLAS, S.A. DE C.V. SOCIEDAD FINANCIERA DE OBJETO MÚLTIPLE, ENTIDAD NO REGULADA, la cantidad de $1'003,267.40 (UN MILLÓN TRES MIL DOSCIENTOS SESENTA Y SIETE PESOS 40/100 M.N.) por concepto de suerte principal, en el término de CINCO DÍAS contados a partir de que el presente fallo cause ejecutoria o sea legalmente ejecutable, apercibidos que para el caso de no realizar el pago en el término señalado para hacerlo, se hará uso de las cuentas embargadas y con su producto pago a la actora, asimismo se procederá al remate de los bienes inmuebles embargados para que con el producto de su venta se haga a pago a la actora. QUINTO: Se condena a la demandada ORTOPEDIA Y TRAUMATOLOGÍA INTEGRAL SÁNCHEZ, S.C., (POR CONDUCTO DE SU REPRESENTANTE LEGAL), SÁNCHEZ RODRÍGUEZ GERARDO y SALAZAR VILLANUEVA MARY DE LA CRUZ, a pagar a favor dela actora CORPORACIÓN FINANCIERA ATLAS, S.A. DE C.V. SOCIEDAD FINANCIERA DE OBJETO MÚLTIPLE, ENTIDAD NO REGULADA, o a quien sus derechos represente los intereses moratorios, a una tasa legal del 6% (seis por ciento) anual, calculados sobre la suerte principal, generados a partir del dieciséis de noviembre de dos mil dieciocho, hasta el pago total del adeudo. Cantidades que se cuantificarán en ejecución de sentencia y a través del incidente respectivo. SEXTO: Se absuelve a la parte demandada del pago de la indemnización que reclama la actora en el inciso C) de su escrito de demanda en términos del considerando IV de la presente resolución. SÉPTIMO: Se condena a la parte demandada ORTOPEDIA Y TRAUMATOLOGÍA INTEGRAL SÁNCHEZ, S.C., (POR CONDUCTO DE SU REPRESENTANTE LEGAL), SÁNCHEZ RODRÍGUEZ GERARDO y SALAZAR VILLANUEVA MARY DE LA CRUZ, al pago de costas causadas en esta instancia. OCTAVO: Notifíquese NOVENO: Notifíquese a los codemandados SÁNCHEZ RODRÍGUEZ GERARDO y SALAZAR VILLANUEVA MARY DE LA CRUZ por medio de edictos que deberán publicarse por dos veces de tres en tres días en el Boletín Judicial, atento al contenido del artículo 639 del Código de Procedimientos Civiles para la Ciudad de México. ASÍ, DEFINITIVAMENTE, juzgando lo resolvió y firma el C. Juez Cuadragésimo Sexto de lo Civil, MAESTRO SILVESTRE CONSTANTINO MENDOZA GONZÁLEZ, que actúa ante el Secretario de Acuerdos Licenciado ADÁN ARTURO LEDESMA ÁLVAREZ que autoriza y da fe. DOY FE.

Ciudad de México, 28 de noviembre de 2024
EL SECRETARIO DE ACUERDOS "A"
LIC. ADAN ARTURO LEDESMA ÁLVAREZ
30-5 F-4197239 $1,423.66

JUZGADO CUADRAGÉSIMO NOVENO DE LO CIVIL
EXP. No. 623/2023
EDICTO No. 2

En los autos del expediente 623/20223 promovido por GÁMEZ BARRIOS ADÁN, en contra de ELEAZAR MURRIETA HERNÁNDEZ, AURORA RODRÍGUEZ LASTRA DE MURRIETA, TAMBIÉN CONOCIDA COMO AURORA RODRÍGUEZ LASTRA, expediente 623/2023, el C. Juez Cuadragésimo Noveno de lo Civil de la Ciudad de México, autos de fechas ocho de junio del dos mil veintitrés, seis y veinte de noviembre del dos mil veinticuatro. EL C. JUEZ DICTÓ UN AUTO QUE EN SU PARTE CONDUCENTE DICE: "Ciudad de México, ocho de junio de dos mil veintitrés." Se tiene por presentado a GÁMEZ BARRIOS ADÁN, por su propio derecho; promoviendo las presentes DILIGENCIAS DE JURISDICCIÓN VOLUNTARIA. Con fundamento en el artículo 893 del Código de Procedimientos Civiles para la Ciudad de México, se admiten a trámite para que se notifique a ELEAZAR MURRIETA HERNÁNDEZ y AURORA RODRÍGUEZ LASTRA DE MURRIETA, también conocida como AURORA RODRÍGUEZ LASTRA, las manifestaciones de la promovente, "...Se tiene por señalado el domicilio que indica para oír y recibir notificaciones, por autorizadas a las personas que menciona para oír y recibir notificaciones, así como para recibir documentos...." "Ciudad de México, a seis de noviembre de dos mil veinticuatro." Agréguese a su expediente 623/2023 el escrito presentado por la mandataria judicial de la parte actora, y atento al estado de autos como lo pide, con fundamento en lo dispuesto por el artículo 122 del Código de Procedimientos Civiles para la Ciudad de México, se ordena emplazar a la codemandada AURORA RODRÍGUEZ LASTRA DE MURRIETA TAMBIÉN CONOCIDA COMO AURORA RODRÍGUEZ LASTRA, mediante edictos que serán publicados en el Boletín Judicial y el periódico DIARIO IMAGEN, por tres veces de tres en tres días debiendo mediar entre cada publicación dos días hábiles concediéndosele un término de TREINTA DÍAS para, recoja las copias de traslado quedando a su disposición en la Secretaria "A" de este juzgado y una vez que ello ocurra o trascurra el plazo citado, se le concede un término de QUINCE DÍAS PARA que conteste la demanda y señale domicilio dentro de la circunscripción territorial de este juzgado y proceda el encargada del turno a la elaboración de dichos edictos y ponerlos a disposición de la parte interesada y fin de que apresure su publicación de los EDICTOS, lo anterior para los efectos legales a que haya lugar.- NOTIFÍQUESE. Lo proveyó y firma la C. Jueza Cuadragésimo Noveno de lo Civil de Proceso Escrito de la Ciudad de México Licenciada ADRIANA BENILDE SÁNCHEZ ORTEGA, ante el C. Secretario de Acuerdos "A" Por Ministerio de ley, Licenciado Omar Martínez Denova, que autoriza y da fe. DOY FE. "Ciudad de México, veinte de noviembre de dos mil veinticuatro." Agréguese a su expediente 623/2023 el escrito presentado por la mandataria judicial de la parte actora, y atento al estado de autos como lo pide en regularización del procedimiento con fundamento en el artículo 272 G del Código de Procedimientos Civiles para esta entidad se aclara el auto de seis de noviembre del

SOLO CONSULTA SOLO CONSULTA SOLO CONSULTA

presente año, que en su parte conducente. Debiendo decir: "... Agréguese a su expediente 623/2023 el escrito presentado por la mandataria judicial de la parte actora, y atento al estado de autos como lo pide, con fundamento en lo dispuesto por el artículo 122 del Código de Procedimientos Civiles para la Ciudad de México, se ordena notificar a la presunta codemandada AURORA RODRÍGUEZ LASTRA DE MURRIETA TAMBIÉN CONOCIDA COMO AURORA RODRÍGUEZ LASTRA, mediante edictos que serán publicados en el Boletín Judicial y el periódico DIARIO IMAGEN, por tres veces de tres en tres días debiendo mediar entre cada publicación dos días hábiles concediéndosele un término de TREINTA DÍAS para, recoja las copias de traslado quedando a su disposición en la Secretaria "A" de este juzgado y proceda el encargada del turno a la elaboración de dichos edictos y ponerlos a disposición de la parte interesada y fin de que apresure su publicación de los EDICTOS..." Aclaración que se hace para los efectos legales a que haya lugar, debiendo el presente ser parte integrante del auto que se aclara..."
Ciudad de México, 27 de noviembre del 2024
EL SECRETARIO DE ACUERDOS POR MINISTERIO DE LEY DEL JUZGADO CUADRAGÉSIMO NOVENO DE LO CIVIL DE LA CIUDAD DE MÉXICO
LIC. OMAR MARTÍNEZ DENOVA
22-27-30 F-14942441 $1,764.36

JUZGADO QUINCUAGÉSIMO SÉPTIMO DE LO CIVIL
SECRETARÍA "A"
EXP. No. 253/2024
EDICTO No. 6

En los autos relativos al juicio ORDINARIO CIVIL promovido por LÓPEZ SALAS NATIVIDAD en contra de AURORA CAMARENA Y LÓPEZ PORTILLO, ANA CAMARENA Y LÓPEZ PORTILLO, LUISA CAMARENA Y LÓPEZ PORTILLO Y/o LUISA CAMARENA VIUDA DE ALFARO Y DIRECTOR DEL REGISTRO PÚBLICO DE LA PROPIEDAD Y DEL COMERCIO, expediente número 253/2024, la C. Juez Interina del Juzgado quincuagésimo Séptimo de lo Civil de Proceso Escrito dicto un auto de fecha once de diciembre del año dos mil veinticuatro que a la letra dice: día y hora señalados para que tenga verificativo la AUDIENCIA PREVIA Y DE CONCILIACIÓN Y EXCEPCIONES PROCESALES a que se refiere el artículo 272-A del Código de Procedimientos Civiles, voceadas que fueron las partes hasta por tres ocasiones en el local de este JUZGADO QUINCUAGÉSIMO SÉPTIMO DE LO CIVIL DE PROCESO ESCRITO DEL PODER JUDICIAL DE LA CIUDAD DE MÉXICO, ante la presencia de la Juez Interina Licenciada BÁRBARA ARELY MUÑOZ MARTÍNEZ, quien actúa asistida del C. Secretario Conciliador Licenciado SALVADOR CORREA HERRERA, comparece la parte actora NATIVIDAD LÓPEZ SALAS, a través de su mandataria judicial Licenciada DORA ISABEL MARÍN GALICIA quien es portadora de copia certificada de su cédula profesional número 09086558 expedida por la Dirección General de Profesiones de la Secretaría de Educación Pública, documento que se tiene a la vista, se da fe de él y se devuelve a la interesada. Se hace constar que no comparece la parte demandada AURORA CAMARENA Y LÓPEZ PORTILLO, ANA CAMARENA Y LÓPEZ PORTILLO, LUISA CAMARENA Y LÓPEZ PORTILLO Y/O LUISA CAMARENA VIUDA DE ALFARO ni el DIRECTOR DEL REGISTRO PÚBLICO DE LA PROPIEDAD Y DEL COMERCIO DE LA CIUDAD DE MÉXICO, o persona alguna que legalmente los represente, a pesar de haber sido voceados por varias veces consecutivas, sin que asistieran al llamado. LA C. JUEZ INTERINA DECLARA ABIERTA LA AUDIENCIA: El C. Secretario Conciliador hace constar que de acuerdo con las razones asentadas por la C. Encargada de la Oficialía de Partes y por el C. Encargado del Archivo de este Juzgado, hasta este momento no hay promoción pendiente por acordar en el presente Juicio. Enseguida se procede a examinar la LEGITIMACIÓN PROCESAL de las partes; por lo que corresponde a la parte actora NATIVIDAD LÓPEZ SALAS, compareció a juicio por su propio derecho mediante escrito ingresado ante a oficialía de partes Común para Juzgados y Salas de este Tribunal el uno de marzo del corriente año, por lo que se encuentra legitimada para promover en el presente juicio. En lo que respecta a la parte demandada DIRECTOR DEL REGISTRO PÚBLICO DE LA PROPIEDAD Y DEL COMERCIO DE LA CIUDAD DE MÉXICO, mediante proveído de fecha diecisiete de mayo del año en curso (fojas 88 y 89) se le tuvo dando contestación en tiempo y forma a la demanda instaurada en su contra, y en cuanto a los codemandados AURORA CAMARENA Y LÓPEZ PORTILLO, ANA CAMARENA Y LÓPEZ PORTILLO y LUISA CAMARENA Y LÓPEZ PORTILLO Y/O LUISA CAMARENA VIUDA DE ALFARO mediante auto datado el veintisiete de noviembre del año en curso se les tuvo por acusada la rebeldía en que incurrieron al no haber dado contestación a la demanda instaurada en su contra, y por precluido el derecho no ejercitado dentro del término que les fue concedido para ello, por lo que surten los extremos de lo dispuesto en los artículos 44 y 45 del Código de Procedimientos Civiles. A continuación, se procede a la ETAPA CONCILIATORIA, en la que no es posible proponer alternativas de solución a las partes para que lleguen a un acuerdo o convenio que dé por terminado el juicio en que se encuentran inmiscuidas, dada la inasistencia de la parte demandada a la presente diligencia. Visto el estado procesal que guardan los presentes autos y advirtiéndose que no hay excepciones procesales que resolver en la presente audiencia, se continúa con el procedimiento, y con fundamento en lo dispuesto en los artículos 277 y 290 del Código Procesal Civil, se abre el juicio a prueba por el término de DIEZ DÍAS comunes a las partes en su período de ofrecimiento de pruebas. Considerando que los codemandados AURORA CAMARENA Y LÓPEZ PORTILLO, ANA CAMARENA Y LÓPEZ PORTILLO, LUISA CAMARENA Y LÓPEZ PORTILLO Y/O LUISA CAMARENA VIUDA DE ALFARO, fueron emplazados a juicio por medio de edictos, con fundamento en el artículo 639 del Código de Procedimientos Civiles para el Distrito Federal aplicable en la Ciudad de México, publíquese la presente audiencia en el Boletín Judicial por DOS VECES DE TRES EN TRES DÍAS. Con lo que concluye la presente audiencia, siendo las diez horas con cuarenta y cinco minutos del día de la fecha en que se actúa, firmando la que en ella intervino en unión de la C. JUEZ INTERINA QUINCUAGÉSIMO SÉPTIMO DE LO CIVIL DE PROCESO ESCRITO DEL PODER JUDICIAL DE LA CIUDAD DE MÉXICO Licenciada BÁRBARA ARELY MUÑOZ MARTÍNEZ, quien actúa asistida del C. Secretario Conciliador Licenciado SALVADOR CORREA HERRERA, que autoriza y da fe. Doy fe.
Ciudad de México, 14 de enero del 2025
LA SECRETARIA DE ACUERDOS "A" DEL JUZGADO QUINCUAGÉSIMO SÉPTIMO DE LO CIVIL DE LA CIUDAD DE MÉXICO
LIC. YOLANDA HERNÁNDEZ GARCÍA
27-30 F-6727787 $1,455.70

JUZGADO QUINCUAGÉSIMO SÉPTIMO DE LO CIVIL
SECRETARÍA "B"
EXP. No. 790/2023
EDICTO No. 7

(A) SARA ARIZMENDI ARIZMENDI y GRUPO ARIZMENDI S.P.R. DE R.L. DE C.V.
En los autos relativos juicio EJECUTIVO MERCANTIL promovido por SOCIEDAD FINANCIERA AGROPECUARIA SA DE CV SOCIEDAD FINANCIERA DE OBJETO MÚLTIPLE ENTIDAD NO REGULADA, en contra de SARA ARIZMENDI ARIZMENDI y GRUPO ARIZMENDI SPR DE RL DE CV, expediente número 790/2023, la C. Juez Interina dictó autos de fechas nueve de enero de dos mil veinticinco, quince de noviembre y veintiocho de octubre ambos del año dos mil veinticuatro, que en lo conducente dicen: "Ciudad de México, a nueve de enero del dos mil veinticinco. ... Como lo solicita se señalan las DIEZ HORAS DEL DÍA SEIS DE FEBRERO DEL DOS MIL VEINTICINCO para que se lleve a cabo la diligencia ordenado en auto de fecha veintiocho de octubre del dos mil veinticuatro...." OTRO AUTO "Ciudad de México, a quince de noviembre del dos mil veinticuatro.... toda vez que por error se omitió un apellido de la codemandada física y establecer el tipo de moneda en que se requerirá el pago, se regulariza el auto de fecha veintiocho de octubre del dos mil veinticuatro en lo que respecta al nombre de la codemandada física y al tipo de

SOLO CONSULTA SOLO CONSULTA SOLO CONSULTA

moneda, ordenándose quedar en los siguientes términos: SARA ARIZMENDI ARIZMENDI y $12,327,947.44 (DOCE MILLONES TRESCIENTOS VEINTISIETE MIL NOVECIENTOS CUARENTA Y SIETE PESOS 44/100 M.N.)...." OTRO AUTO "Ciudad de México, veintiocho de octubre del dos mil veinticuatro ... Como se solicita y tomando en consideración que obra en autos informes de las diferentes dependencias y que por cuanto hace a SARA ARIZMENDI ARIZMENDI no pudo ser emplazada en razón de existir negativa para recibir la notificación y por cuanto hace a la persona moral GRUPO ARIZMENDI S.P.R. DE R.L DE C.V., si bien es cierto se localizó domicilio para emplazarla sin embrago ya fueron agotados sin obtener resultado favorable, con fundamento en los artículos 1054, 1070 del Código de Comercio y 535 y 536 del Código de Procedimientos Civiles del Distrito Federal, ahora Ciudad de México de aplicación supletoria al Código de Comercio, por medio de edictos que se publicarán TRES DÍAS consecutivos en el Boletín Judicial y fijando la cédula en los tableros de este juzgado, requiérase a la parte demandada SARA ARIZMENDI y GRUPO ARIZMENDI S.P.R. DE R.L. DE C.V. para que haga pago a la parte actora o a quien sus derechos represente, de la cantidad de $12,327,947.44 (DOCE MILLONES TRESCIENTOS VEINTISIETE MIL NOVECIENTOS CUARENTA Y SIETE 44/100 M.N.) o su equivalente en moneda nacional, por concepto de suerte principal más accesorios legales, o bien, designe bienes suficientes a garantizar las cantidades indicadas; apercibidos que en caso de rehusarse hacerlo o se encuentren ausentes, el derecho para señalar bienes para embargo, será ejercido por la parte actora; requerimiento que surtirá efectos dentro del término de TRES DÍAS siguientes a la tercera publicación de los edictos ordenados. La diligencia de pago y embargo se llevará a cabo en el local de éste juzgado a las DIEZ HORAS DEL DÍA DIEZ DE DICIEMBRE DEL AÑO DOS MIL VEINTICUATRO ante el C. Actuario de la adscripción ... ...Asimismo, con fundamento en lo dispuesto por los artículos 1054 y 1070 del Código de Comercio; así como el numeral 315 del Código Federal de Procedimientos Civiles, emplácese a SARA ARIZMENDI y GRUPO ARIZMENDI S.P.R. DE R.L. DE C.V. por medio de EDICTOS, que se publicarán por TRES VECES consecutivas en el periódico "EL UNIVERSAL" y en el periódico "LA RAZÓN", haciéndosele saber que deberá presentarse dentro del término de TREINTA DÍAS, contados a partir de la última publicación, para que produzca su contestación, oponga excepciones y defensas, así como para que aporte las pruebas que tuviere y señale domicilio de su parte para oír y recibir notificaciones, dentro de la jurisdicción de este Juzgado; quedando a su disposición, en la Secretaria "B" de este Juzgado, las copias de traslado relativas; apercibido que, pasado el término concedido, no comparece por sí, por apoderado o por gestor que pueda representarla, se seguirá el juicio en rebeldía, haciéndosele las ulteriores notificaciones por Boletín Judicial.- Notifíquese. Lo proveyó y firma la C. Juez Interina del Juzgado Quincuagésimo Séptimo de lo Civil de Proceso Escrito, Licenciada BÁRBARA ARELY MUÑOZ MARTÍNEZ, en términos de lo previsto por el artículo 111 de la Ley Orgánica del Poder Judicial de la Ciudad de México en unión de la C. Secretaria de Acuerdos Licenciada Karime Ivonne González Ramírez.- Doy Fe" otro auto "CIUDAD DE MÉXICO A DOS DE AGOSTO DEL DOS MIL VEINTITRÉS.-ADMISIÓN.- Se tiene por presentado a SOCIEDAD FINANCIERA AGROPECUARIA S.A. DE C.V., SOCIEDAD FINANCIERA DE OBJETO MÚLTIPLE, ENTIDAD NO REGULADA por conducto de sus apoderados JOSÉ JORGE LLOSA SÁNCHEZ y las demás personas que se mencionan, personalidad que se le reconoce en términos del testimonio notarial que adjunta, por señalado el domicilio que indica para oír y recibir notificaciones. Por autorizadas las personas que se mencionan para oír y recibir notificaciones. Se tiene al promovente demandando en la vía EJECUTIVA MERCANTIL de SARA ARIZMENDI ARIZMENDI y GRUPO ARIZMENDI S,P.R. DE R.L. DE C.V., el pago de la cantidad de: $12'327,947.44 (DOCE MILLONES TRESCIENTOS VEINTISIETE MIL NOVECIENTOS CUARENTA Y SIETE PESOS 44/100 MONEDA NACIONAL) por concepto de suerte principal, más accesorios legales. Con fundamento en lo dispuesto por los artículos 1, 3, 7, 21, 170 a 174 de la ley General de Títulos y Operaciones de Crédito y los artículos 1391 al 1414 del Código de Comercio, se despacha auto de ejecución con efectos de mandamiento en forma, a fin de que la parte deudora sea formalmente requerida del pago de la(s) suma(s) antes mencionada(s), en el momento de la diligencia; y no haciéndolo se le(s) embargue(n) bienes de su propiedad, que basten a garantizar lo reclamado, mandándose hacer el depósito conforme a la ley, emplazándolo(s) en los términos del artículo 1393 y 1396 del Código de Comercio, para que (el) o (los) (co) demandado(s) dentro del término de OCHO DÍAS, comparezca el deudor ante el juzgado a hacer paga llana de la cantidad demandada y las costas o a oponer las excepciones que tuviere para ello... ...Notifíquese.- Lo proveyó y firma la C. Juez Interina del Juzgado Quincuagésimo Séptimo de lo Civil de Proceso Escrito Licenciada BÁRBARA ARELY MUÑOZ MARTÍNEZ en términos de lo previsto en el artículo 111 de la Ley Orgánica del Poder Judicial de la Ciudad de México, en unión de la C. Secretaria de acuerdos "B" Licenciada KARIME IVONNE GONZÁLEZ RAMÍREZ, que autoriza y da fe- DOY FE.".

Ciudad de México, 13 de enero del 2025

LA SECRETARIA DE ACUERDOS "B" DEL JUZGADO QUINCUAGÉSIMO SÉPTIMO DE LO CIVIL DE PROCESO ESCRITO DE LA CIUDAD DE MÉXICO

LIC. KARIME IVONNE GONZÁLEZ RAMÍREZ

28-29-30 F-7234795 $2,901.78

JUZGADO QUINCUAGÉSIMO OCTAVO DE LO CIVIL
EXP. No. 673/2007
EDICTO No. 4

En los autos del juicio ESPECIAL HIPOTECARIO promovido por SOCIEDAD HIPOTECARIA FEDERAL, S.N.C. INSTITUCIÓN DE BANCA DE DESARROLLO, EN SU CARÁCTER DE FIDUCIARIO SUSTITUTO DEL FONDO DE OPERACIÓN Y FINANCIAMIENTO BANCARIO A LA VIVIENDA (FOVI) en contra de GONZÁLEZ SÁNCHEZ JOSÉ SALVADOR, expediente 673/2007, por la C. Juez Interina Quincuagésimo Octavo de lo Civil, En cumplimiento al proveído de fecha "Ciudad de México a siete de enero del año dos mil veinticinco. SE ORDENA NOTIFICAR al demandado JOSÉ SALVADOR GONZÁLEZ SÁNCHEZ, por MEDIO DE EDICTOS, que se publicaran por tres veces, de tres en tres días, en el boletín judicial y en el diario imagen, debiendo mediar entre cada publicación dos días hábiles, EL AUTO DE FECHA VEINTISIETE DE SEPTIEMBRE DEL AÑO DOS MIL VEINTITRÉS. CIUDAD DE MÉXICO, A VEINTISIETE DE SEPTIEMBRE DEL AÑO DOS MIL VEINTITRÉS. apoderado de la parte actora, se le tiene interponiendo INCIDENTE DE EJECUCIÓN DE CONVENIO JUDIAL DE TRANSACCIÓN DE RECONOCIMIENTO DE ADEUDO Y COMPROMISO DE PAGO que promueve, por lo que, con las copias simples exhibidas, dese vista y córrase traslado al DEMANDADO, para que en el término de TRES DÍAS manifieste lo que a su derecho corresponda, se dicta auto complementario al proveído indicado y se ordena que el mismo se NOTIFIQUE PERSONALMENTE a la demandada Así mismo agréguese a las presente actuaciones para que obre como corresponda: estado de cuenta. NOTIFÍQUESE.- Lo proveyó y firma la C. JUEZ INTERINA DEL JUZGADO QUINCUAGÉSIMO OCTAVO EN MATERIA CIVIL DE PROCESO ESCRITO DE LA CIUDAD DE MÉXICO, LA LICENCIADA ELVIA PATRICIA RAMOS SOTO, ante la C. Secretaria de Acuerdos Licenciada ANDREA SANTIAGO GÓMEZ, con quien actúa, autoriza. DOY FE."

Ciudad de México, 8 de enero del 2025

EL SECRETARIO DE ACUERDOS "A" QUINCUAGÉSIMO OCTAVO DE LO CIVIL DE PROCESO ESCRITO

LIC. LUCIANO ESTRADA TORRES

27-30-5 F-14946902 $707.04

JUZGADO SEXAGÉSIMO DE LO CIVIL
SECRETARÍA "A"
EXP. No. 683/2022
EDICTO No. 1

En cumplimiento a lo ordenado en el juicio ESPECIAL HIPOTECARIO promovido ante este juzgado por SCOTIABANK INVERLAT, S. A., INSTITUCIÓN DE BANCA MÚLTIPLE, GRUPO FINANCIERO SCOTIABAK INVERLAT en contra de MATUK AMIONE ALFREDO expediente

SOLO CONSULTA SOLO CONSULTA SOLO CONSULTA

683/2022, la C. JUEZ dictó los siguientes autos: que en su parte conducente dice:" CIUDAD DE MÉXICO A TREINTA DE AGOSTO DE DOS MIL VEINTICUATRO (...) dos mil veinticuatro y cinco de julio del dos mil veintidós, dentro del juicio ESPECIAL HIPOTECARIO, promovido por SCOTIABANK INVERLAT SA INSTITUCIÓN DE BANCA MÚLTIPLE GRUPO FINANCIERO SCOTIABANK INVERLAT en contra de MARÍA DE LOS ÁNGELES SIMÓN LEYCEGUI en contra de ALFREDO MATUK AMIONE, expediente número 683/2022, CIUDAD DE MÉXICO A TREINTA DE AGOSTO DE DOS MIL VEINTICUATRO(...), y como lo solicita dese cumplimiento a los autos de quince de marzo y veintinueve de abril del presente año, en el entendido de que los edictos que deberá publicar la autoridad exhortada, se harán en los lugares de costumbre que de acuerdo a la legislación procesal aplicable en esa entidad proceda y en la periodicidad señalada en el primero de los autos citados, concediéndose para la práctica de la diligencia, un plazo de SESENTA DÍAS HÁBILES, quedando subsistente las facultades conferidas al juez exhortado. (...), CIUDAD DE MÉXICO A VEINTINUEVE DE ABRIL DEL AÑO DOS VEINTICUATRO.(...), y como lo solicita con los insertos necesarios gírese ATENTO EXHORTO AL C. JUEZ COMPETENTE EN EL MUNICIPIO DE NAUCALPAN, ESTADO DE MÉXICO, para que en auxilio de las labores de este juzgado, se publiquen los edictos en los términos ordenados en auto de quince de marzo del año en curso, facultando al Juez exhortado para que acuerde todo tipo de promociones, gire oficios, imponga medidas de apremio, habilitar días y horas inhábiles y en general todo lo conducente a fin de dar cumplimiento a lo ordenado en autos, asimismo se le tiene por autorizadas a las personas para los fines que indica, debiendo formar parte el presente proveído del que se aclara, para todos los efectos legales a que haya lugar, otorgándose el término de cuarenta días para la diligenciación del exhorto.(...) CIUDAD DE MÉXICO A QUINCE DE MARZO DEL AÑO DOS MIL VEINTICUATRO.(...), procédase a emplazar a juicio al demandado MATUK AMIONE ALFREDO, por medio de EDICTOS, con fundamento en el artículo 122 del Código de Procedimientos Civiles, en términos del auto admisorio de fecha cinco de julio del año dos mil veintidós, los cuales deberán publicarse por TRES VECES, de TRES en TRES DÍAS, en el Boletín Judicial y en el periódico "La Razón", haciéndose saber al demandado, que cuenta con un término de VEINTE DÍAS para comparecer al Juzgado a recibir las copias de traslado correspondientes y así como un término de QUINCE DÍAS contados a partir del día siguiente al en que en su caso reciba las copias de traslado, para dar contestación a la demanda, debiendo presentarse ante la Secretaria de Acuerdos "A" del Juzgado, en días y horas hábiles, para que se les haga entrega de las copias de traslado respectivas(...), CIUDAD DE MÉXICO, A CINCO DE JULIO DE DOS MIL VEINTIDÓS. Agréguese a sus autos el escrito de cuenta de la promovente a quien se le tiene desahogando la prevención ordenada en autos, en consecuencia se provee su escrito inicial en los siguientes términos: Con el escrito de cuenta, documentos y anexos que se acompañan fórmese expediente y regístrese en el Libro de Gobierno bajo el número que le corresponda.- Con fundamento en lo que dispone el artículo 81 fracción VIII de la Ley Orgánica del Poder Judicial de la Ciudad de México proceda el Secretario de Acuerdos a guardar en el seguro del Juzgado los documentos que se exhiben.- Se tiene por presentado a SCOTIABANK INVERLAT, S.A., INSTITUCIÓN DE BANCA MÚLTIPLE, GRUPO FINANCIERO SCOTIABAK INVERLAT, (...), términos de lo que dispone el artículo 112 séptimo párrafo del Código de Procedimientos Civiles.- Se le tiene demandando en la vía ESPECIAL HIPOTECARIA de MATUK AMIONE ALFREDO(...), se admite la demanda en la vía propuesta, con fundamento en los artículos 468, 469, 470, 471 y como lo dispone el artículo 479 del citado Código Procesal, con las copias simples de la demanda y sus anexos, debidamente selladas y cotejadas, córrase traslado y emplácese a la parte demandada(...), Notifíquese.- Lo proveyó y firma el C. Juez Sexagésimo Civil de Proceso Escrito Licenciado JOSÉ MANUEL SALAZAR URJBE asistido del Secretario de Acuerdos Licenciado FEDERICO RIVERA TRINIDAD que autoriza y da fe.

EL SECRETARIO DE ACUERDOS ADSCRITO AL JUZGADO SEXAGÉSIMO DE LO CIVIL DE PROCESO ESCRITO DE LA CIUDAD DE MÉXICO

LIC. FEDERICO RIVERA TRINIDAD

30-5-10 F-6323304 $1,929.90

JUZGADO SEXAGÉSIMO PRIMERO DE LO CIVIL
SECRETARÍA "B"
EXP. No. 254/2022
EDICTO No. 2

A: RICARDO JASSO SALAS y MARÍA SOLEDAD LÓPEZ ROMERO DE JASSO

En cumplimiento al proveído de fecha doce de diciembre y veintidós de noviembre ambos de dos mil veinticuatro, dictado en los autos del Juicio ORDINARIO CIVIL promovido por LÓPEZ Y CISNEROS ROSA TAMBIÉN CONOCIDA COMO ROSA LÓPEZ CISNEROS TAMBIÉN CONOCIDA COMO ROSA MARÍA LÓPEZ CISNEROS, en contra de JULIÁN MARIANO PRADEL LÓPEZ, BERNABÉ MARIANO PRADEL SOTO, RICARDO JASSO SALAS Y MARÍA SOLEDAD LÓPEZ ROMERO DE JASSO, expediente 254/2022, la C. Juez Sexagésimo Primero de lo Civil, ordenó emplazar por EDICTOS a los codemandados RICARDO JASSO SALAS y MARÍA SOLEDAD LÓPEZ ROMERO DE JASSO, en términos del auto de cuatro de abril de dos mil veintidós, lo que deberá publicarse por TRES veces de TRES en TRES días en el BOLETÍN JUDICIAL Y EN EL PERIÓDICO "LA RAZÓN", haciéndoles saber a dichos codemandados que se le concede un término de TREINTA DÍAS para dar contestación a la demanda instaurada en su contra, los que se computarán a partir del día siguiente de la última publicación, para tales efectos quedan a su disposición en la Secretaria de este juzgado, las copias de traslado correspondientes. Auto de fecha cuatro de abril de dos mil veintidós que en su parte conducente dice: "...Ciudad de México a cuatro de abril dos mil veintidós (...) Se tiene por presentado a LÓPEZ Y CISNEROS ROSA TAMBIÉN CONOCIDA COMO ROSA LÓPEZ CISNEROS TAMBIÉN CONOCIDA COMO ROSA MARÍA LÓPEZ CISNEROS; demandando en la vía ORDINARIA CIVIL de: JULIÁN MARIANO PRADEL LÓPEZ, BERNABÉ MARIANO PRADEL SOTO, RICARDO JASSO SALAS Y MARÍA SOLEDAD LÓPEZ ROMERO DE JASSO las prestaciones que indica, y con fundamento en lo dispuesto por los artículos 255, 256, 266 y demás relativos y aplicables del Código de Procedimientos Civiles, se admite la demanda...".

Ciudad de México, 7 de enero 2025

LA SECRETARIA DE ACUERDOS DEL JUZGADO SEXAGÉSIMO PRIMERO CIVIL DE LA CIUDAD DE MÉXICO

MTRA. CELIA HERNÁNDEZ PATIÑO

22-27-30 F-7184271 $760.44

JUZGADO SEXAGÉSIMO CUARTO DE LO CIVIL
EXP. No. 473/2022
EDICTO No. 2

EN LOS AUTOS DEL JUICIO ORDINARIO CIVIL, promovido por ÁLVAREZ ZAMORA MIGUEL ÁNGEL, en contra de INMOBILIARIA INCA S.A., expediente número 473/2022, EL C. JUEZ INTERINO DICTÓ UN AUTO QUE A LA LETRA DICE: En la Ciudad de México, siendo las doce horas del día veintiuno de noviembre del dos mil veinticuatro, día y hora señalados para que tenga verificativo la audiencia previa de conciliación y excepciones.... ...se ABRE LA DILACIÓN PROBATORIA DE DIEZ DÍAS COMUNES PARA AMBAS PARTES PARA OFRECER PRUEBAS, y con fundamento en el artículo 639 del Código de Procedimientos Civiles, se ordena notificar a INMOBILIARIA IN.CA, SOCIEDAD ANÓNIMA Y/O INMOBILIARIA I.N.C.A, SOCIEDAD ANÓNIMA Y BANCO INMOBILIARIO DEL ATLÁNTICO, SOCIEDAD ANÓNIMA, la dilación probatoria, que se publicaran en por dos veces de tres en tres días hábiles, en el Boletín Judicial: y con lo anterior se dio por concluida la audiencia siendo las doce horas con treinta minutos del día en que se actúa, levantándose para constancia la

SOLO CONSULTA SOLO CONSULTA SOLO CONSULTA

presente acta, misma que firman en la que ella actuaron, en compañía del Juez Interino Licenciado JUAN CARLOS LÓPEZ GONZÁLEZ, asistido del Secretario Conciliador CARLOS CANTE VALENCIA, que autoriza y da fe.
Ciudad de México, 14 de enero del 2025.
EL SECRETARIO DE ACUERDOS "A".
MTRO. JORGE ROBERTO MAYAGOITTIA MIGUEL.
27-30 F-2155821 $309.38

JUZGADO SEXAGÉSIMO CUARTO DE LO CIVIL
SECRETARÍA "B"
EXP. No. 42/2021
EDICTO No. 3

En los autos del juicio VÍA DE APREMIO, promovido por YOKAHAMA TIRE MÉXICO S. DE R.L DE C.V., en contra de AUTOLLANTAS Y SERVICIOS DE MONCLOVA S.A. DE C.V., CARLOS ALBERTO HUERTA SILVA Y CORINNA PEÑA VALDEZ (REPRESENTANTES Y EN EJERCICIO DE LA PATRIA POTESTAD DE VICTORIA HUERTA PEÑA Y MATILDE HUERTA PEÑA Y CARLOS ALBERTO HUERTA SILVA., expediente número 42/2021. El C. Juez Interino SEXAGÉSIMO CUARTO de lo Civil de la Ciudad de México, dictó los autos que a la letra dice: ...- Ciudad de México, a veinticinco de junio del dos mil veinticuatro. Al expediente número 42/2021, el escrito de cuenta de la mandataria de la parte actora, se le tiene devolviendo oficio, exhorto y edictos sin presentar, y se agregan a los autos para que obren como corresponda; en consecuencia, como lo pide elabórese de nuevamente el exhorto así como el edicto en los términos ya ordenados en el proveído de ocho de marzo del dos mil veinticuatro.... ... Notifíquese, lo proveyó y firma con fundamento en el numeral 115 del Código de Procedimientos Civiles vigente en esta Ciudad, el C. Juez Interino Sexagésimo Cuarto de lo Civil, LICENCIADO ROBERTO ALFREDO CHÁVEZ SÁNCHEZ, asistido de la Secretaria de Acuerdos, MAESTRA LUCIA MARTHA ALEMÁN HERNÁNDEZ, con quien actúa.- DOY FE. Ciudad de México, a ocho de marzo de dos mil veinticuatro.- Al expediente número 42/2021, el escrito de cuenta de la apoderada de la parte actora, por hechas las manifestaciones a las que se contrae, como lo solicita y visto que las dependencias a las que se les solicito informe respecto al domicilio que pudieran tener a nombre de la parte demandada, y las mismas no arrojaron información positiva, en consecuencia, y atento al estado de los autos, se ordena notificar la presente vía de apremio por edictos al codemandado AUTOLLANTAS Y SERVICIOS DE MONCLOVA, S.A. DE C.V., con fundamento en el artículo 122, del Código de Procedimientos Civiles, haciéndole saber que deberá comparecer ante este Juzgado, dentro del término de SESENTA DÍAS para recoger las copias de traslado a su disposición en la Secretaría "B" de este órgano jurisdiccional, así como para dar contestación a la demanda instaurada en su contra... ...gírese atento exhorto al C. JUEZ COMPETENTE EN MONCLOVA, ESTADO DE COAHUILA, para que en auxilio de las labores de este Juzgado ordene la publicación de los edictos en los términos que la Legislación Civil de dicha entidad prevea... Ciudad de México, a nueve de abril de dos mil veintiuno A sus autos el escrito de la parte actora, se le tiene desahogando la prevención ordenada en autos y en consecuencia, con el escrito de cuenta fórmese expediente y regístrese en el Libro de Gobierno bajo el número 42/2021, se tiene por presentado a YOKOHAMA TIRE MÉXICO, S.A. DE R. L. DE C.V. por conducto de sus apoderados, personalidad que se les reconoce en términos del instrumento notarial que se acompaña, promoviendo VÍA DE APREMIO en contra de AUTOLLANTAS Y SERVICIOS DE MONCLOVA, S.A. DE C.V., VICTORIA y MATILDE HUERTA PEÑA Y CARLOS ALBERTO HUERTA SILVA, atento a lo dispuesto por los artículos 500, 501, 504 y demás relativos del Código de Procedimientos Civiles se admite y en consecuencia MEDIANTE NOTIFICACIÓN PERSONAL, requiérase los codemandados para que en cumplimiento a lo establecido en el Convenio celebrado con el promovente, dentro del término de CINCO DÍAS, MÁS CINCO EN RAZÓN DE LA DISTANCIA, exhiba a este juzgado los comprobantes de pago que amparen el cumplimiento de las obligaciones contraídas y en caso de no hacerlo se procederá a su ejecución, en los términos pactados en el convenio citado. Se tiene por señalado domicilio para oír y recibir notificaciones y documentos y tomando en consideración que el domicilio del demandado se encuentra fuera de la jurisdicción de este H. Juzgado... ...se prevenga al demandado para que señale domicilio para oír y recibir notificaciones en esta Ciudad de México, Ciudad de México, apercibiéndolos de que en caso de no hacerlo, con fundamento en el artículo 113 y 637 del Código de Procedimientos Civiles para el Ciudad de México, las subsecuentes notificaciones aún las de carácter personal deberán surtirles, por medio del Boletín Judicial.
Ciudad de México, 2 de agosto del 2024
EL SECRETARIO DE ACUERDOS "B"
LIC. ROBERTO ALFREDO CHÁVEZ SÁNCHEZ
27-30-5 F-14946891 $1,804.41

JUZGADO DÉCIMO DE LO FAMILIAR
SECRETARÍA "B"
EXP. No. 298/2023
EDICTO No. 1

En cumplimiento a lo ordenado en auto de fecha veintinueve de noviembre de dos mil veintitrés, dictado en los autos del juicio INTESTAMENTARIO a bienes de OSORIO ACOSTA JUAN ANTONIO, la c. juez ordenó fijar edictos por dos veces de DIEZ EN DIEZ DÍAS anunciando la muerte sin testar de OSORIO ACOSTA JUAN ANTONIO y los nombres y grados de parentesco de los que reclaman la herencia es OMAR OSORIO ACOSTA hermano del autor de la sucesión, llamando a los que se crean con igual o mejor derecho a heredar para que comparezcan ante este Juzgado a reclamar sus posibles derechos hereditarios dentro de los CUARENTA DÍAS contados a partir de la última publicación
Ciudad de México, 27 de noviembre del 2023
EL SECRETARIO DE ACUERDOS POR MINISTERIO DE LEY
LIC. MAURICIO MORALES MONTES
30-14 F-1918779 $216.00

JUZGADO DÉCIMO OCTAVO DE LO FAMILIAR
SECRETARÍA "B"
EXP. No. 268/2008
EDICTO No. 1

C. ODALIZ MARLEEN SOLÓRZANO NASSIF.
Ante este Juzgado se presentó ERWIN RODOLFO SOLÓRZANO BARRAGÁN, demandando a usted la CONTROVERSIA DEL ORDEN FAMILIAR, ALIMENTOS RELATIVO AL INCIDENTE DE CANCELACIÓN DE PENSIÓN ALIMENTICIA, expediente 268/08, se ordenó emplazarlo por edictos respecto de la demanda, haciéndole saber que deben presentarse dentro del término de CUARENTA DÍAS, con apercibimiento que en caso de no hacerlo se tendrá por contestada en sentido negativo, de conformidad en lo dispuesto en el artículo 271 y 955 del Código citado, quedando a su disposición las copias simples de traslado en la Secretaría del Juzgado, para producir la contestación a la demanda.
Ciudad de México, 20 de enero del 2025
LA SECRETARIA DE ACUERDOS "B" DEL JUZGADO DÉCIMO OCTAVO DE LO FAMILIAR
LIC. JUSTINA GABRIELA REYES PÉREZ
27-30-5 F-6701484 $324.00

JUZGADO DÉCIMO NOVENO DE LO FAMILIAR
EXP. No. 1777/2021
EDICTO No. 1

SE HACE DEL CONOCIMIENTO A ALFREDO ASTORGA DÍAZ, QUE EN EL JUZGADO DECIMO NOVENO DE LO FAMILIAR DE LA CIUDAD DE MÉXICO, EN LOS AUTOS DEL JUICIO DE SUCESIÓN TESTAMENTARIA A BIENES DE ASTORGA DÍAZ PETRA, EXPEDIENTE 1777/2021, RADICADO EN LA SECRETARÍA "A", MEDIANTE PROVEÍDO DE FECHA CUATRO DE SEPTIEMBRE DE DOS MIL VEINTICUATRO, DIECISIETE DE JUNIO DE DOS MIL VEINTICUATRO Y DIECISIETE DE JUNIO DE DOS MIL VEINTIDÓS, CON FUNDAMENTO EN LOS ARTÍCULOS 639 Y 122 FRACCIÓN II DEL CÓDIGO DE PROCEDIMIENTOS CIVILES, EN RELACIÓN A LOS PRINCIPIOS DE CONTINUIDAD Y CONCENTRACIÓN Y EN ACATAMIENTO DE LO PREVISTO EN

SOLO CONSULTA SOLO CONSULTA SOLO CONSULTA

LOS ARTÍCULOS 16 Y 17 DE LA CONSTITUCIÓN POLÍTICA DE LOS ESTADOS UNIDOS MEXICANOS, SE ORDENA PUBLICAR LOS EDICTOS CORRESPONDIENTES EN EL "BOLETÍN JUDICIAL DE LA CIUDAD DE MÉXICO," A EFECTO DE HACER DE SU CONOCIMIENTO LA LLEGADA Y NUEVA RADICACIÓN DE LOS AUTOS PRINCIPALES A ESTE JUZGADO, TAL Y COMO SE ORDENA EN AUTO DE FECHA DIECISIETE DE JUNIO DE DOS MIL VEINTICUATRO. PARA SU PUBLICACIÓN CORRESPONDIENTE EN EL "BOLETÍN JUDICIAL", EDICTO QUE DEBERÁ PUBLICARSE POR TRES VECES, DE TRES EN TRES DÍAS.
Ciudad de México, 9 de octubre del 2024
EN FUNCIONES DE SECRETARIA DE ACUERDOS DEL JUZGADO DÉCIMO NOVENO DE LO FAMILIAR DE LA CIUDAD DE MÉXICO.
LIC. MARISOL PIÑA FLORES
27-30-4 F-4018556 $469.41

SOLO CONSULTA

JUZGADO VIGÉSIMO SEGUNDO DE LO FAMILIAR
SECRETARÍA "A"
EXP. No. 1319/2021
EDICTO No. 2

A NOTIFICARLE A LETICIA QUINTO MURGUÍA.
En los autos del juicio TESTAMENTARIO a bienes de JOSÉ LUIS QUINTO CORONEL, quien falleció el veintidós de diciembre del dos mil veinte, en la Ciudad de México, expediente número 1319/2021, la C. Juez Vigésimo Segundo Familiar de la Ciudad de México, por Ministerio de Ley Licenciada Zaira Sujey Martínez Flores con fecha doce de diciembre del dos mil veinticuatro; ordenó publicar Edictos a efecto de notificarle a LETICIA QUINTO MURGUÍA la radicación de la sucesión, asimismo la fecha señalada para que tenga verificativo la junta de herederos a que se refiere el artículo 790 del Código de Procedimientos Civiles siendo las NUEVE HORAS CON TREINTA MINUTOS DEL DÍA PRIMERO DE ABRIL DE DOS MIL VEINTICINCO, haciéndole saber que deberá presentarse ante este juzgado en la Secretaría "A" dentro de un término de CUARENTA DÍAS a partir de la última publicación, así como que la persona que denunció el presente juicio es ALEJANDRA VERÓNICA QUINTO MURGUÍA descendiente de JOSÉ LUIS QUINTO CORONEL, apercibida que en caso de no comparecer sin justa causar se les tendrá aceptando la herencia otorgada a su favor.
Ciudad de México, 8 de enero del 2025
LA SECRETARIA DE ACUERDOS "A"
MTRA. ROSA MARÍA RAMÍREZ CARDOSO
27-30-5 F-6802437 $453.39

JUZGADO VIGÉSIMO CUARTO DE LO FAMILIAR
SECRETARÍA "B"
EXP. No. 1494/2023
EDICTO No. 1

A QUIEN CORRESPONDA
En los autos del juicio intestamentario a BIENES DE JOSÉ ALFONSO SIERRA LÓPEZ, para que se anuncie la muerte sin testar del de cujus haciendo saber que la persona que denuncia la presente sucesión es ELIZABETH SIERRA SÁNCHEZ Y CLAUDIA PATRICIA SIERRA SÁNCHEZ, en su carácter sobrinas del cujus, a fin de que las personas que se crean con derecho a heredar comparezcan ante este Juzgado en el término de CUARENTA DÍAS a deducir sus derechos, contados a partir de la última publicación del edicto.
Ciudad de México, 9 de enero del 2025
LA SECRETARIA DE ACUERDOS "B" DEL JUZGADO VIGÉSIMO CUARTO DE LO FAMILIAR
LIC. BLANCA ESTELA VALDEZ SANTAMARÍA
16-30 F-14930385 $216.00

JUZGADO TRIGÉSIMO SEGUNDO DE LO FAMILIAR
EXP. No. 2217/2023
EDICTO No. 1

CONVOCA:
En los autos de la sucesión INTESTAMENTARIA a bienes de EDUARDO BAJATA CORNEJO expediente 2217/2023, la C. Juez Trigésimo Segundo de lo Familiar de la Ciudad de México, dictó un auto de fecha treinta de octubre de dos mil veinticuatro, en el que se ordenó la publicación de edictos, a fin de anunciar la muerte sin testar del de cujus EDUARDO BAJATA CORNEJO cuya sucesión fue denunciada por GUILLERMINA MARÍA DEL SOCORRO, MARÍA JOSEFINA y LAURA MARÍA de apellidos RIVERA CORNEJO, llamándose a quienes se crean con igual o mejor derecho, acudan a este Juzgado a deducir los derechos hereditarios que les corresponden, dentro del término de CUARENTA DÍAS, que se contarán a partir del día siguiente de la última publicación de los avisos y edictos respectivos.
Ciudad de México, 25 de noviembre del 2024
LA C. PASANTE DE DERECHO EN FUNCIONES DE SECRETARIA CONCILIADORA DEL JUZGADO TRIGÉSIMO SEGUNDO DE LO FAMILIAR DEL PODER JUDICIAL DE LA CIUDAD DE MÉXICO
LIC. MARGARITA PINEDA MONROY
30-14 F-14957862 $272.00

JUZGADO PRIMERO DE LO CIVIL DE PROCESO ORAL
EXP. No 77/2021
EDICTO No. 3

ADOLFO MEDINA VELASCO
En cumplimiento a lo ordenado en auto de fecha nueve de enero de dos mil veinticinco, dictado en los autos del juicio EJECUTIVO MERCANTIL ORAL, promovido por MUROW FRANKLIN JAIME en contra de NASSAR OCHOA MIGUEL Y ADOLFO MEDINA VELASCO, expediente número 77/2021, la C. Juez Primero Civil de Proceso Oral del Tribunal Superior de Justicia de la Ciudad de México, ordenó hacer del conocimiento y requerir al demandado ADOLFO MEDINA VELASCO, mediante edictos que se deberán publicar por TRES días consecutivos en el Boletín Judicial, haciéndole saber que se han señalado las NUEVE HORAS del SIETE DE FEBRERO DE DOS MIL VEINTICINCO, para que comparezca en forma personal, a través de apoderado o representante legal, debidamente identificado con credencial oficial vigente, en el local de este Juzgado ubicado en el SEXTO PISO DE AVENIDA PATRIOTISMO 230, COLONIA SAN PEDRO DE LOS PINOS, ALCALDÍA BENITO JUÁREZ, C.P. 03800, ante el Secretario Actuario adscrito, Licenciado Ignacio Martínez Velázquez, y haga pago de inmediato a la parte actora de la cantidad de $2'800,000.00 (DOS MILLONES OCHOCIENTOS MIL PESOS 00/100 M.N.), y de no hacerlo señale bienes propiedad para garantizar dicho importe; apercibida que de rehusarse a hacerlo o encontrarse ausente en la diligencia respectiva, su derecho de designar bienes para embargo, pasará a la parte actora, lo anterior de conformidad con lo dispuesto por los artículos 1390 ter, 3, 1390 bis 8 y 1054 del Código de Comercio en relación con el 437 del Código Federal de Procedimientos Civiles de aplicación complementaria a la materia.
Ciudad de México, 13 de enero de 2025.
LA SECRETARIA DE ACUERDOS "A"
LIC. CAROLINA NERI SÁNCHEZ
28-29-30 F-9285404 $632.28

JUZGADO TERCERO DE LO CIVIL DE PROCESO ORAL
EXP. No. 49/2024
EDICTO No. 2

En autos del juicio ORAL CIVIL, promovido por FERNÁNDEZ PALAZUELOS MARÍA DE LOURDES en contra de DÍAZ GÓMEZ DIANA expediente número 49/2024, ante este Juzgado TERCERO CIVIL DE PROCESO ORAL, UBICADO EN AVENIDA PATRIOTISMO 230, SAN PEDRO DE LOS PINOS, ALCALDÍA BENITO JUÁREZ, C.P. 03800, CIUDAD DE MÉXICO. El C. Juez Lic. Salvador Ramírez Rodríguez ha dictado los siguientes autos que en su parte conducente dicen: PRESTACIONES I.- La devolución de la, cantidad de $34,800.00 (Treinta y cuatro mil ochocientos pesos 00/100 M.N.), mismos que fueron transferidos en dos operaciones a la cuenta de la hoy demandada(...) II.- El pago del interés legal a razón del 9% anual a partir de que la suscrita realizó las transferencias mencionadas en la fracción I y hasta que me sean restituidas las cantidades que reclamo, indemnización que se calculará en ejecución de sentencia. III.- El pago de los gastos y costas

que se generen con la tramitación del presente juicio. En la Ciudad de México, a veinte de noviembre de dos mil veinticuatro. (...)Atendiendo a su solicitud, toda vez que los edictos se publican a su costa, se ordena elaborar de nueva cuenta los oficios y edictos ordenados en auto de veintiocho de octubre del año en curso, insertando una síntesis de las prestaciones reclamadas. NOTIFÍQUESE.- Lo proveyó y firma el C. Juez Tercero Civil de Proceso Oral en la Ciudad de México, Licenciado SALVADOR RAMÍREZ RODRÍGUEZ, quien actúa ante su Secretaria de Acuerdos Licenciada EDITH CANDELARIO VARGAS que autoriza y da fe. Funcionarios que firman en forma digital. OTRO AUTO En la Ciudad de México, a treinta de octubre de dos mil veinticuatro. Téngase por hecha la certificación que antecede para los efectos legales a que haya lugar. Agréguese a su expediente el escrito del mandatario judicial de la parte actora. Como lo solicita insértese en los edictos ordenados en auto de veintiocho de octubre del año en curso, una síntesis del auto en el que se aclaró el nombre de la demandada de veintidós de abril de dos mil veinticuatro.(...) NOTIFÍQUESE.- Lo proveyó y firma el C. Juez Tercero Civil de Proceso Oral en la Ciudad de México, Licenciado SALVADOR RAMÍREZ RODRÍGUEZ, quien actúa ante su Secretaria de Acuerdos Licenciada EDITH CANDELARIO VARGAS que autoriza y da fe. Funcionarios que firman en forma digital. OTRO AUTO En la Ciudad de México, a veintiocho de octubre de dos mil veinticuatro. (...)Toda vez que obran en autos, informes de las instituciones con registro oficial de domicilios tal como INSTITUTO MEXICANO DEL SEGURO SOCIAL, SERVICIO DE ADMINISTRACIÓN TRIBUTARIA en el sentido de no contar con domicilio alguno de la demandada, así mismo fueron agotados los proporcionados por el INSTITUTO NACIONAL ELECTORAL, BANORTE y SECRETARIA DE RELACIONES EXTERIORES, sin encontrar en él a la persona buscada, mientras que la COMISIÓN FEDERAL DE ELECTRICIDAD proporcionó varios domicilios advirtiendo que se trata de homónimos, en consecuencia, Con fundamento en el artículo 122, fracción II, del Código de procedimientos Civiles para la Ciudad de México, atendiendo a que no se cuenta con domicilio cierto de la demandada, se ordena emplazar a juicio a DIANA DÍAZ GÓMEZ, por medio de EDICTOS, mismos que se publicarán por TRES VECES DE TRES EN TRES DÍAS EN EL BOLETÍN JUDICIAL Y EN EL PERIÓDICO "DIARIO DE MÉXICO", DEBIENDO MEDIAR ENTRE CADA PUBLICACIÓN DOS DÍAS HÁBILES, haciéndole saber que cuenta con un término de TREINTA DÍAS contados a partir de la última publicación de edictos para presentarse al local del juzgado a recibir sus traslados y NUEVE DÍAS siguientes para contestar la demanda. En la inteligencia que en caso de no dar contestación, se tendrá por contestada la demanda en sentido negativo de conformidad con lo dispuesto por el artículo 271 del Código de Procedimientos Civiles.(...) NOTIFÍQUESE.- Lo proveyó y firma el C. Juez Tercero CIVIL de Proceso Oral en la Ciudad de México, Licenciado SALVADOR RAMÍREZ RODRÍGUEZ, quien actúa ante su Secretaria de Acuerdos Licenciada EDITH CANDELARIO VARGAS que autoriza y da fe. Funcionarlos que firman en forma digital. OTRO AUTO En la Ciudad de México a veintidós de abril del dos mil veinticuatro. (...)Por otra parte, se le tiene aclarando el nombre correcto de la parte demandada siendo lo correcto DÍAZ GÓMEZ DIANA y no así como se señaló en el escrito inicial, así como en el auto admisorio Gómez Díaz Diana, por lo que una vez aclarada dicha situación, se tiene por aclarado el auto admisorio de fecha uno de febrero del dos mil veinticuatro en su parte conducente donde se acordó erróneamente(...) NOTIFÍQUESE. Así lo proveyó el C. Juez Tercero Civil de Proceso Oral en esta Ciudad Licenciado SALVADOR RAMÍREZ RODRÍGUEZ, ante la C. Secretaria de Acuerdos Licenciada EDITH CANDELARIO VARGAS quien autoriza y da fe. Funcionarios que firman en forma digital. OTRO AUTO En la Ciudad de México a uno de febrero del dos mil veinticuatro. (...) Se admite la demanda en sus términos y se tiene por presentada a FERNÁNDEZ PALAZUELOS MARÍA DE LOURDES, por su propio derecho, se le tiene por señalado el domicilio que indica para oír y recibir notificaciones y documentos. Se le tiene demandando en la vía ORAL CIVIL de GÓMEZ DÍAZ DIANA el cumplimiento de las prestaciones reclamadas, por lo que con fundamento en los artículos 969, 971, 980, 982, 983 del Código de Procedimientos Civiles para esta Ciudad y 71 Bis de la Ley Orgánica del Tribunal Superior de Justicia de la Ciudad de México, se admite la presente en la vía y forma propuesta. Con las copias simples exhibidas debidamente selladas, cotejadas y foliadas córrase traslado y emplácese a la parte demandada para que dentro del término de NUEVE DÍAS de contestación por escrito a la demanda instaurada en su contra atento a lo que determina el artículo 983 del Código de Procedimientos Civiles para esta Ciudad de México, la cual se deberá ajustar a lo previsto por el artículo 985 del Código procesal de la materia. Apercibida la parte demandada que de no producir su contestación oportunamente se declarará precluído su derecho para hacerlo y se presumirán confesados los hechos de la demanda que se dejaren de contestar con fundamento en el artículo 984 del Código de Procedimientos Civiles para esta Ciudad de México.(...) NOTIFÍQUESE. Así lo proveyó el C. Juez Tercero Civil de Proceso Oral en esta Ciudad Licenciado SALVADOR RAMÍREZ RODRÍGUEZ, ante la C. Secretaria de Acuerdos Licenciada EDITH CANDELARIO VARGAS quien autoriza y da fe. Funcionarios que firman en forma digital:
LA SECRETARIA DE ACUERDOS "C"
LIC. EDITH CANDELARIO VARGAS
22-27-30 F-6777828 $2,746.92

JUZGADO SEXTO DE LO CIVIL DE PROCESO ORAL
EXP. No. 134/2024
EDICTO No. 1

QBA TRUCKING, S.A. DE C.V.
En los autos del Juicio ORAL MERCANTIL, promovido por SERVICIO TRES ENCINAS, S.A. DE C.V., en contra de QBA TRUCKING, S.A. DE C.V., expediente número 134/2024, la Juez Sexto Civil de Proceso Oral de la Ciudad de México, en audiencia preliminar de cuatro de diciembre del año en curso, admitió las pruebas de la parte actora única oferente, de la siguiente manera: 1 Las documentales marcadas con los números 1 y 2 del escrito de demanda, 2 La confesional a cargo de la demandada QBA TRUCKING, S.A. DE C.V., 3 La instrumental de actuaciones, 4 La presuncional, en su doble aspecto legal y humana. La parte actora, por conducto de su apoderado legal, se desistió de las testimoniales a cargo de los C.C. JOSÉ DE JESÚS URIBE MATLA, JUAN JOSÉ MÁRQUEZ DÍAZ Y ARMANDO RUIZ QUINTANA, lo que se proveyó de conformidad al más entero perjuicio de la moral accionante. IV. Citación para audiencia de juicio. El Sistema Integral de Gestión Judicial señalo las NUEVE HORAS CON QUINCE MINUTOS del CATORCE DE FEBRERO DE DOS MIL VEINTICINCO, en la SALA 4 de éste recinto, para la celebración de la AUDIENCIA DE JUICIO.
Ciudad de México, 9 de diciembre de 2024
LA SECRETARIA DE ACUERDOS "A"
LIC. ERIKA SOTO RAMÍREZ.
27-30 F-3921292 $316.50

JUZGADO DÉCIMO QUINTO DE LO CIVIL DE PROCESO ORAL Y DE TUTELA DE DERECHOS HUMANOS
EXP. No. 81/2023
EDICTO No. 2

MOISÉS MEDREZ, SIMÓN NIZRI E ISAÍAS NISRI
En cumplimiento a lo ordenado por auto de fecha siete de enero de dos mil veinticinco dentro del juicio ORAL CIVIL promovido por : FRANCISCO RODARTE MACÍAS SU SUCESIÓN en contra de MOISÉS MENDREZ, SIMÓN NIZRI E ISAÍAS NISRI expediente número 81/2023 instruido ante el C. Juez Décimo Quinto en materia Civil de Proceso Oral y de Tutela de Derechos Humanos de la Ciudad de México, se le notifica mediante este edicto los resolutivos de la sentencia definitiva de fecha doce de noviembre del dos mil veinticuatro. RESUELVE: PRIMERO.- Ha sido procedente la Vía Oral Civil en la que la parte actora FRANCISCO RODARTE MACÍAS SU SUCESIÓN probó los extremos de su acción de prescripción; los demandados SIMÓN NIZRI, MOISÉS MENDRES y el C. ISAIAS NISRI, se constituyeron en rebeldía,

SOLO CONSULTA
SOLO CONSULTA
SOLO CONSULTA

en consecuencia; SEGUNDO.- Se declara que la parte actora FRANCISCO RODARTE MACÍAS SU SUCESIÓN se ha del convertido en propietario por haber operado a su favor la prescripción positiva, respecto inmueble en actualmente conocido, registrado e identificado como departamento 14, edificio "D", PRIMER NIVEL, Y CON EL NÚMERO OFICIAL 628, AVENIDA FRANCISCO DEL PASO Y TRONCOSO, COLONIA DE LA MAGDALENA MIXHUCA, CONSTRUIDA EN UNA FRACCIÓN DE LA A SU VEZ FRACCIÓN UNO DEL POTRERO DENOMINADO "MAGDALENA LA GRANDE" ENTRE VIADUCTO ALEMÁN Y AVENIDA MORELOS, DISTRITO FEDERAL, ahora CIUDAD DE MÉXICO, CON UNA SUPERFICIE DE 57.88 METROS CUADRADOS. Sirviendo el presente fallo como título de propiedad con fundamento en lo dispuesto por el artículo 1157 del Código Civil, debiendo ordenarse al REGISTRO PÚBLICO DE LA PROPIEDAD Y DE COMERCIO DE LA CIUDAD DE MÉXICO, la inscripción de esa titularidad registral a favor del hoy accionante en términos de los artículos 3019 y 3028 del Código Civil, en el FOLIO REAL 1347708 previo pago de los derechos correspondientes a ese acto y a su cargo, una vez que la presente resolución sea legalmente ejecutable, para lo cual deberá girarse el oficio de estilo con los insertos necesarios. TERCERO.- Al haberse emplazado a juicio a la parte demandada SIMÓN NIZRI, MOISÉS MENDRES y el C. ISAIAS NISRI por medio de edictos, con fundamento en el artículo 639 del Código de Procedimientos Civiles para la Ciudad de México, publíquense los puntos resolutivos de esta sentencia, por dos veces de tres en tres días, en el Boletín Judicial. CUARTO.- No se hace especial condena en costas. QUINTO.- Notifíquese a las partes en términos del artículo 990 del código de procedimientos civiles. ASÍ, Definitivamente juzgando lo resolvió y firma electrónicamente el JUEZ DÉCIMO QUINTO EN MATERIA CIVIL DE PROCESO ORAL Y DE TUTELA DE DERECHOS HUMANOS DE LA CIUDAD DE MÉXICO Licenciado HELIO VICTORIA GUZMÁN, quien con fundamento en el artículo 114 de la Ley Orgánica del Poder Judicial de la Ciudad de México, actúa ante la C. Secretaria de Acuerdos "A" Licenciada ARGELIA ÁLVAREZ ROCHA, que autoriza, certifica y da fe.- DOY FE.
Ciudad de México, 10 de enero del 2025
EL SECRETARIO DE ACUERDOS "B"
LIC. ARGELIA ÁLVAREZ ROCHA
27-30 F-2500369 $841.60

JUZGADO VIGÉSIMO QUINTO DE LO CIVIL DE PROCESO ORAL
EXP. No. 215/2024
EDICTO No. 3

En cumplimiento a lo ordenado por Audiencia Preliminar de fecha siete de enero de dos mil veinticinco, dictados en los autos del Juicio ORAL CIVIL promovido por LUIS ANTONIO ESCAMILLA GONZÁLEZ contra ISIDRO CASTILLO YÁÑEZ y TOLENTINO ESCAMILLA ESCAMILLA, expediente número 215/2024, Secretaría "B", la C. Juez Interina del Juzgado Vigésimo Quinto Civil de Proceso Oral del Tribunal Superior de Justicia de la Ciudad de México, ordeno lo siguiente: "... En la Tercera Sala de Oralidad del Tribunal Superior de Justicia de la Ciudad de México, a las DIEZ HORAS CON CUARENTA Y CINCO MINUTOS DEL MARTES SIETE DE ENERO DE DOS MIL VEINTICINCO, se celebró la AUDIENCIA PRELIMINAR, en relación al juicio ORAL CIVIL, promovido por ESCAMILLA GONZÁLEZ LUIS ANTONIO en contra de ISIDRO CASTILLO YÁÑEZ Y TOLENTINO ESCAMILLA ESCAMILLA, expediente 215/2024, misma que fue señalada en proveído de diez de diciembre de dos mil veinticuatro. (...). V. ADMISIÓN DE PRUEBAS. PRUEBAS OFRECIDAS POR LA PARTE ACTORA EN SU DEMANDA; 1. SE ADMITE LA CONFESIONAL A CARGO DE LOS DEMANDADOS ISIDRO CASTILLO YÁÑEZ Y TOLENTINO ESCAMILLA ESCAMILLA, para que comparezcan de MANERA PERSONAL a responder el interrogatorio que en la audiencia de juicio se les formule, apercibidos que en caso de que no asistan sin justa causa o no contesten las preguntas que se le formulen, se tendrán por ciertos los hechos que la contraparte pretenda acreditar; asimismo, se previene al oferente para que comparezca el día y hora en que tendrá verificativo la audiencia de juicio a formular el interrogatorio respectivo, apercibida que en caso de no comparecer, no habrá quien formule el interrogatorio y por lo tanto se dejara de recibir dicha probanza, por falta de interés en su desahogo. (...) VII.- OTROS. Tomando en consideración que se emplazó al demandado ISIDRO CASTILLO YÁÑEZ, por medio de edictos; de igual forma, se ordena publicar dos veces, de tres en tres días en el Boletín Judicial; el día y hora en que tendrá verificativo la audiencia de juicio, así como la citación para la prueba confesional a su cargo, de conformidad con lo dispuesto en el artículo 639 del Código de Procedimientos Civiles para la Ciudad de México, habiéndose señalado para tal efecto las NUEVE HORAS CON QUINCE MINUTOS DEL DOCE DE FEBRERO DE DOS MIL VEINTICINCO, para que tenga verificativo la celebración de la Audiencia de Juicio en la Sala de Oralidad número 08 (OCHO) ubicada en AVENIDA PATRIOTISMO No. 230, PISO CINCO, COLONIA SAN PEDRO DE LOS PINOS, ALCALDÍA BENITO JUÁREZ, C.P. 03800 EN ESTA CIUDAD DE MÉXICO...".
LA SECRETARIA DE ACUERDOS "B" DEL JUZGADO VIGÉSIMO QUINTO CIVIL DE PROCESO ORAL EN LA CIUDAD DE MÉXICO
LIC. BRENDA ARACELI OSORIO GRANJENO
30-7 F-5744232 $727.68

JUZGADO VIGÉSIMO SEXTO DE LO CIVIL DE PROCESO ORAL Y DE TUTELA DE DERECHOS HUMANOS
SECRETARÍA "B"
EXP. No. 748/2021
EDICTO No. 1

EN LOS AUTOS DEL JUICIO ORAL CIVIL, PROMOVIDO POR CARDONA SEGURA GABRIELA JOSEFINA CONTRA MARKSSAFC, SOCIEDAD ANÓNIMA DE CAPITAL VARIABLE, EXPEDIENTE 748/2021, Y EL JUEZ VIGÉSIMO SEXTO CIVIL DE PROCESO ORAL Y DE TUTELA DE DERECHOS HUMANOS DE LA CIUDAD DE MÉXICO, DICTÓ EL SIGUIENTE ACUERDO, QUE EN LO CONDUCENTE DICE: "(...) Ciudad de México, a NUEVE DE DICIEMBRE DE DOS MIL VEINTICUATRO. (...) como lo solicita la ocursante, se dicta auto con efectos de mandamiento en forma; consecuentemente requiérase a la demandada MARKSSAFC, SOCIEDAD ANÓNIMA DE CAPITAL VARIABLE para que realice el pago a la parte actora GABRIELA JOSEFINA CARDONA SEGURA del importe $870,000.00 (OCHOCIENTOS SETENTA MIL PESOS 00/100 MONEDA NACIONAL) que integra por las cantidades de $332,100.00 (Trescientos treinta y dos mil cien pesos 00/100 Moneda Nacional) por suerte principal y $538,000.00 (Quinientos treinta y ocho mil pesos 00/100 Moneda Nacional) por pena convencional, condenadas en los resolutivos segundo y tercero de la Sentencia Definitiva de dos de abril de dos mil veinticuatro. En ese orden, se precisa que el presente requerimiento de pago, surtirá sus efectos por medio de edictos a la parte demandada, los que se publicarán en el Boletín Judicial por TRES DÍAS consecutivos, fijando también las cédulas respectivas en los estrados de este juzgado, de conformidad con lo previsto en los artículos 535 y 536 del Código de Procedimientos Civiles para la Ciudad de México, en la inteligencia de que de no verificarse el pago requerido dentro de los tres días siguientes a la última publicación, se procederá a embargar bienes propiedad de la moral demandada MARKSSAFC, SOCIEDAD ANÓNIMA DE CAPITAL VARIABLE, suficientes a garantizar la condena decretada en el fallo definitivo, en el local de este Juzgado, el día y hora que se señale para la diligencia correspondiente. (...) Notifíquese. Lo proveyó y firma el Juez Vigésimo Sexto Civil de Proceso Oral y de Tutela de Derechos Humanos de la Ciudad de México, LICENCIADO EN DERECHO MIGUEL ÁNGEL ROBLES VILLEGAS, quien actúa con la Secretaria de Acuerdos "B" Maestra en Derecho Adriana Sánchez del Carmen quien autoriza y da fe. Doy Fe." DOS FIRMAS.
Ciudad de México, 15 de enero del 2025
LA SECRETARIA DE ACUERDOS "B"
MTRA. ADRIANA SÁNCHEZ DEL CARMEN
28-29-30 F-5744448 $917.97

SOLO CONSULTA SOLO CONSULTA SOLO CONSULTA

JUZGADO VIGÉSIMO SÉPTIMO DE LO CIVIL DE PROCESO ORAL Y DE EXTINCIÓN DE DOMINIO
EXP. No. 280/2022
EDICTO No. 1

En los autos dictados en los autos del juicio ORAL CIVIL promovido por SARMIENTO MONTIEL ALBERTO en contra de CONSTRUCTORA SUSANA, S.A. BLANCA ESTELA GUERRERO CASTILLO Y REGISTRO PÚBLICO DE LA PROPIEDAD Y DE COMERCIO DE LA CIUDAD DE MÉXICO expediente 280/2022, EL C. JUEZ VIGÉSIMO SÉPTIMO CIVIL DE PROCESO ORAL Y DE EXTINCIÓN DE DOMINIO, MAESTRO VÍCTOR HOYOS GÁNDARA, dictó los siguientes autos: EN LA CIUDAD DE MÉXICO, A SEIS DE DICIEMBRE DEL DOS MIL VEINTICUATRO. Agréguese a sus autos el escrito presentado por... la parte actora... Visto su contenido se tienen por hechas sus manifestaciones que expone para los efectos legales conducentes. Atendiendo a que el proveído de fecha veintidós de marzo del año dos mil veintitrés, se ordenó la publicación de los edictos en el Boletín Judicial y en el periódico el Diario de México para emplazar a la codemandada CONSTRUCTORA SUSANA S.A. Por lo tanto, para efectos de evitar publicaciones en distintos periódicos, los edictos ordenados por auto de fecha veinte de noviembre del año dos mil veinticuatro, para efectos de emplazar a la codemandada BLANCA ESTELA GUERRERO CAMARILLO deberán de realizarse en el Boletín Judicial y el periódico Diario de México. Ténganse por hechas las certificaciones realizadas previo a dictar el presente auto. NOTIFÍQUESE.- EN LA CIUDAD DE MÉXICO, A VEINTE DE NOVIEMBRE DEL DOS MIL VEINTICUATRO. Agréguese a sus autos el escrito presentado la parte actora... Visto su contenido, se tienen por hechas sus manifestaciones que expone para los efectos legales conducentes y como lo solicita la ocursante procédase a realizar el cambio de la carátula del expediente asentando en la misma, el nombre correcto de la codemandada física en el presente asunto, siendo este BLANCA ESTELA GUERRERO CAMARILLO. Por lo tanto, como lo solicita el promovente, elabórense de nueva cuenta los edictos, tal y como se encuentra ordenado por auto de fecha veintidós de marzo del año dos mil veintitrés a fin de emplazar a la codemandada moral CONSTRUCTORA SUSANA S.A. NOTIFÍQUESE...EN LA CIUDAD DE MÉXICO, A VEINTICUATRO DE SEPTIEMBRE DEL DOS MIL VEINTICUATRO. Agréguese a sus autos el escrito presentado por la actora..., toda vez que, manifiestan bajo protesta de decir verdad que se ignora y desconoce datos de identificación de la codemandada Blanca Estela Guerrero Camarillo, como la Clave Única de Registro de Población (CURP), o Registro Federal de Contribuyentes (RFC), en consecuencia como lo solicita con fundamento en el artículo 122 del Código de Procedimientos Civiles de esta Ciudad, es procedente ordenar el emplazamiento mediante edictos a BLANCA ESTELA GUERRERO CAMARILLO, que deberán publicarse POR TRES VECES, DE TRES EN TRES DÍAS, en el BOLETÍN JUDICIAL y en el periódico "EL UNIVERSAL", debiendo mediar entre cada publicación DOS DÍAS HÁBILES, haciendo del conocimiento a la parte demandada que cuenta con un plazo de TREINTA DÍAS para que acuda a la Secretaria de acuerdos de este Juzgado, el cual está ubicado en Avenida Patriotismo 230, Piso 11, Col. San Pedro de los Pinos, C.P. 03800, Alcaldía Benito Juárez, Ciudad de México, a recibir copias simples de la demanda y anexos que se acompañaron a la misma, de igual forma se hace del conocimiento a la parte demandada, que cuentan con el término de NUEVE DÍAS, para que de contestación a la demanda u oponga las excepciones y defensas que tuviera para ello, término que empezará a correr al día siguiente de que surta efectos del auto mediante el cual se tuvo por recibidas las copias de traslado correspondientes o trascurrido el término para recoger esta; Por lo que deberá insertar en el edicto correspondiente una síntesis del presente proveído así como del auto admisorio NOTIFÍQUESE...Ordenó publicar en auto de fecha VEINTIDÓS DE MARZO DEL DOS MIL VEINTITRÉS, ..."Agréguese a sus autos el escrito presentado por la parte actora,..., visto su contenido se le tiene por hechas sus manifestaciones a que se contrae, y atento a constancias de autos, en específico a los informes de las diversas dependencias, de los cuales se observa que no proporcionaron domicilio alguno de la parte demandada, en consecuencia y a fin de emplazar a juicio a CONSTRUCTORA SUSANA, S.A., con fundamento en el artículo 122 del Código de Procedimientos Civiles de esta Ciudad, es procedente ordenar el emplazamiento mediante edictos a la parte codemandada CONSTRUCTORA SUSANA, S.A., que deberán publicarse POR TRES VECES, DE TRES EN TRES DÍAS en el BOLETÍN JUDICIAL y en el periódico "DIARIO DE MÉXICO", debiendo mediar entre cada publicación DOS DÍAS HÁBILES, haciendo del conocimiento a la parte demandada que cuenta con un plazo de TREINTA DÍAS para que acuda a la Secretaria de acuerdos de este Juzgado, el cual está ubicado en Avenida Patriotismo 230, Piso 11, Col. San Pedro de los Pinos, C.P. 03800, Alcaldía Benito Juárez, Ciudad de México, a recibir copias simples de la demanda y anexos que se acompañaron a la misma, de igual forma se hace del conocimiento a la parte demandada, que cuentan con el término de NUEVE DÍAS, para que de contestación a la demanda u oponga las excepciones y defensas que tuviera para ello, término que empezará a correr al día siguiente de que surta efectos del auto mediante el cual se tuvo por recibidas las copias de traslado correspondientes o trascurrido el término para recoger esta; NOTIFÍQUESE. EN LA CIUDAD DE MÉXICO, A VEINTICINCO DE MAYO DEL AÑO DOS MIL VEINTIDÓS. Que en su parte conducente dice....- se tiene por presentado a SARMIENTO MONTIEL ALBERTO por su propio derecho, a quien se le tiene demandando de: CONSTRUCTORA SUSANA, S.A. por conducto de quien legalmente la represente; BLANCA ESTELA GUERRERO CASTILLO y REGISTRO PÚBLICO DE LA PROPIEDAD Y DE COMERCIO Y EL COMERCIO DE LA CIUDAD DE MÉXICO, las prestaciones que se indican en el escrito de cuenta, se admite a trámite la demanda en la VÍA ORAL CIVIL, por lo que con las copias simples exhibidas, córrase traslado y emplácese a: CONSTRUCTORA SUSANA, S.A. por conducto de quien legalmente la represente; BLANCA ESTELA GUERRERO CASTILLO y REGISTRO PÚBLICO DE LA PROPIEDAD Y DE COMERCIO Y EL COMERCIO DE LA CIUDAD DE MÉXICO, a fin de que dentro del plazo de NUEVE DÍAS den contestación por escrito, debiendo ofrecer en el mismo ocurso sus pruebas y señalar domicilio dentro de esta jurisdicción para oír y recibir notificaciones, apercibidos a los enjuiciados, que de no hacerlo en términos de lo dispuesto por el artículo 984 del código adjetivo invocado, se les decretará la rebeldía en que incurran, teniéndolos por confesos de los hechos propios de la demanda que no contestaren, y las notificaciones subsecuente se le practicará por medio de boletín judicial en términos de lo dispuesto por el artículo 979 del ordenamiento legal en cita. Una vez contestada la demanda del caso o transcurrido el plazo para ello, previa declaración de rebeldía, o desahogada la vista de la contestación de demanda, o en su caso de la reconvención, de conformidad con lo dispuesto por el artículo 988 del Código de Procedimientos Civiles para la Ciudad de México, se señalara fecha para la audiencia preliminar, quedando las partes obligadas a comparecer a la misma, a fin de instruir de manera pronta, expedita y eficaz el procedimiento y de resolver los aspectos sustanciales planteados por las partes y, conjuntamente, atender los principios de oralidad, publicidad, igualdad, inmediación, contradicción, continuidad y concentración establecidos en el artículo 971 del código invocado, debiendo exhibir copia simple fotostática del documento con que se identifiquen en la citada audiencia, se apercibe a las partes que de no comparecer a la citada audiencia se les impondrá una medida de apremio consistente en multa por el importe de $4000.00 (CUATRO MIL PESOS 00/100 MONEDA NACIONAL) como sanción por su conducta rebelde, en razón de que su no contribución al desarrollo adecuado del presente procedimiento impide la posibilidad de agotarse oportunamente una instancia conciliatoria. Asimismo, en términos del artículo 969 párrafo cuarto del Código de Procedimientos Civiles, se hace del conocimiento de las partes que las resoluciones pronunciadas en el Juicio Oral Civil propuesto, no procede Recurso Ordinario

SOLO CONSULTA SOLO CONSULTA SOLO CONSULTA

alguno. De igual manera se hace del conocimiento de los justiciables que los únicos ocursos que se presentarán de manera escrita lo son el escrito inicial de demanda, la contestación de demanda y el desahogo con las excepciones y defensas, lo anterior en términos de lo dispuesto por los artículos 980 y 985 de la Ley Adjetiva Civil, de ese mismo modo la reconvención en caso de ser propuesta y admisible en su caso, así como la contestación a la contrademanda y el desahogó con las excepciones, de conformidad con el artículo 986 del cuerpo de leyes antes invocado. Por lo que las ulteriores peticiones deberán ser formuladas de manera oral en las audiencias respectivas... NOTIFÍQUESE.
Ciudad de México, 17 de enero del 2025.
LA SECRETARIA DE ACUERDOS "C" ADSCRITA AL JUZGADO VIGÉSIMO SÉPTIMO CIVIL DE PROCESO ORAL Y DE EXTINCIÓN DE DOMINIO DE LA CIUDAD DE MÉXICO
LIC. GUADALUPE PÉREZ FERREIRA
30-5-10 F-2323886 $3,881.67

SOLO CONSULTA

JUZGADO VIGÉSIMO SÉPTIMO DE LO CIVIL DE PROCESO ORAL Y DE EXTINCIÓN DE DOMINIO
EXP. No. 401/2020
EDICTO No. 38-G

PARA EMPLAZAR A JUICIO A LA COENJUICIADA ROXANA NIETO REYES

En cumplimiento a lo ordenado en auto de fecha cinco de marzo del dos mil veinticuatro, dictado en los autos dictado en el juicio EXTINCION DE DOMINIO promovido por GOBIERNO DE LA CIUDAD DE MEXICO en contra de OSCAR MANUEL ROSAS CARREON, MIGUEL ANGEL BARRENECHEA BARRERA y ROXAN NIETO REYES, con expediente número 401/2020, existen entre otras las siguientes constancias que a letra dicen: LA SECRETARIA DE ACUERDOS: Da cuenta al C. Juez, con un escrito presentado el veintinueve de octubre del dos mil veinte, ante la Oficialía de Partes Común Civil, Cuantía Menor, Oralidad, Familiar y Sección Salas del Tribunal Superior de Justicia de la Ciudad de México, signado por el Licenciado Javier Hernández Ramírez, en su carácter de Agente del Ministerio Público Especializado en el Procedimiento de Extinción de Dominio de la Procuraduría General de Justicia de la Ciudad de México, en Representación del Gobierno de la Ciudad de México, y turnado a este Juzgado el TREINTA DE OCTUBRE DEL DOS MIL VEINTE, anexando los documentos siguientes: 1.- Copias certificadas de la averiguación previa FCIN/ACD/T3/347/15-11 D01 y su acumulada FCIN/AOP/T1/00088/15-11, constantes en 523 fojas; 2.- Expediente Administrativo FEED/T1/25/17-12, en dos tomos constante el primero en 872 y el segundo foliado de la foja 873 a 950; 3.- Un legajo de 63 copias autenticadas más certificación, expedidas por el Agente del Ministerio Publico Licenciado Javier Hernández Ramírez, el veintiocho de octubre del dos mil veinte, relativas a los nombramientos, cedulas y credenciales de los Ministerios Públicos que se citan en el escrito con que se da cuenta, y tres juegos de copias simples de traslado del escrito inicial de demanda en 92 hojas a las cada uno, a las que se anexan un sobre que contiene un CD'S (compac disc), y visualizado que fue éste consta de dos carpetas que contiene un total de 3 archivos en PDF, cuyo contenido coincide con la copia certificada de la averiguación previa y expediente administrativo mencionado en el punto 1 y 2 de la presente.- CONSTE. EN LA CIUDAD DE MÉXICO, A TRES DE OCTUBRE DEL AÑO DOS MIL VEINTE. EN LA CIUDAD DE MÉXICO A CUATRO DE OCTUBRE DEL AÑO DOS MIL VEINTE. Con el escrito de cuenta, fórmese expediente y regístrese en el Libro de Gobierno con el número 401/2020, que le asignó la Oficialía de Partes Común Civil, Cuantía Menor, Oralidad, Familiar y Sección Salas del Tribunal Superior de Justicia de la Ciudad de México. Guárdese en el seguro del Juzgado los documentos exhibidos para su resguardo. ADMISIÓN.- Se tiene por presentada a la Licenciado Javier Hernández Ramírez, en su calidad de Agente del Ministerio Público Especializado en el Procedimiento de Extinción de Dominio de la Fiscalía General de Justicia de la Ciudad de México, en representación del Gobierno de la Ciudad de México, personería y legitimación que, en términos del artículo 25 de la Ley Nacional de Extinción de Dominio, se reconoce con la copia autenticada de la Credencial Institucional, emitida por la entonces Procuraduría General de Justicia de la Ciudad de México, hoy Fiscalía General de Justicia de la Ciudad de México, copia autenticada de la Constancia de Acreditación del Curso de Especialización en Materia de Extinción de Dominio y con la copia autenticada de la constancia, signado por el Enlace Administrativo y Visto Bueno de la Titular de la Fiscalía Especializada en Extinción de Dominio, en el que se acredita que se encuentra adscrita a la Fiscalía Especializada en Extinción de Dominio, las que se agregan a los autos para constancia legal. De igual manera, se les tiene por reconocido en el carácter de Agentes del Ministerio Público Especializados en el Procedimiento de Extinción de Dominio de la Fiscalía General de Justicia de la Ciudad de México, en representación del Gobierno de la Ciudad de México, a los Licenciados Mario Nahu Santiago López, Óscar Gerardo Rojas Tárano, Laura Gachuz Fuentes, Alejandra Martínez Galván, María Guadalupe Cervantes Díaz, David Bernal Cruz, Diana Ivone Castañón Lara, Fabiola Sánchez Anaya, Héctor Vega Rodríguez, Gloria Vázquez Muñoz, Rodolfo Ramírez Martínez, Mariana Romero Mejía y Rodrigo Ricardo Figueroa Reyes, personalidad que acreditan con las copias certificadas de las constancias de sus nombramientos expedidas por la Fiscalía General de Justicia, Subdirector de Enlace Administrativo con visto bueno de la Fiscal Especializada en Extinción de Dominio y constancias de acreditación de especialización en materia de extinción de Dominio que se exhiben también en copia certificada. Asimismo, se tienen por autorizados a Yaneth Milagros Miranda Maya, Oscar Rubén Pineda Gutiérrez, Verónica Jiménez García, David Alejandro Hernández Silva, Alina Berenice Morales Arrellano, Eréndira Acuautla García, Rubén Chávez Camacho, José Juan Gutiérrez Hernández, Yessenia Cruz Padilla, Nadia Ivette Becerril Sánchez, Velia Ávila Arenas, José Luis Arzate Paz, José Luis Cruz Hernández y Jesús Roberto Barona Mendoza, para los efectos de oír e imponerse a los autos. Por señalado como domicilio de la representación social promovente para oír y recibir notificaciones y documentos, el ubicado en: CALLE GENERAL GABRIEL HERNÁNDEZ, NÚMERO 56, SEGUNDO PISO, COLONIA DOCTORES, ALCALDÍA CUAUHTÉMOC, C.P. 06720, DE LA CIUDAD DE MÉXICO. Visto el contenido del escrito de cuenta, mediante el cual se ejerce la ACCIÓN DE EXTINCIÓN DE DOMINIO en contra de OSCAR MANUEL ROSAS CARREÓN, MIGUEL ÁNGEL BARRENECHEA BARRERA, ROXANA NIETO REYES, en su carácter de parte demandada, como propietaria del bien inmueble ubicado en: DEPARTAMENTO 401, EDIFICIO 27-A, ZONA 2, ENTRADA "A", PRIMER ANDADOR DE RÍO SANTA MARÍA, UNIDAD 'EL ARBOLITO III' C.T.M., ALCANDÍA GUSTAVO A. MADERO, CIUDAD DE MÉXICO, identificado con el folio real 684068 Auxiliar-31, como: CONJUNTO HABITACIONAL ARBOLILLO III CTM XII_A, FRACCIÓN DEL PREDIO TABLA SANTA CRUZ, REG.NO.1 EDIF. NO.27_B, VIVIENDA NO.401, TIPO EA_10, COLONIA JORGE NEGRETE, DELEGACIÓN GUSTAVO A. MADERO, CON UNA SUPERFICIE DE 51.90 METROS CUADRADOS. Acción que se ejerce con base en las actuaciones ministeriales que se contienen en el expediente Administrativo FEED/T1/25/17-12, así como en las razones y consideraciones legales que se expresan en el mismo documento, esta autoridad se declara COMPETENTE para conocer de la demanda que se plantea de conformidad con lo dispuesto en el artículo 17 de la ley Nacional de Extinción de Dominio, articulo 58, 65 y 105 de la Ley Orgánica del Poder Judicial de la Ciudad de México, en relación al acuerdo 04-39/2019 de fecha veintinueve de octubre del dos mil nueve, emitido por el Pleno del Consejo de la Judicatura de la Ciudad de México. Por lo que de conformidad con el artículo 22 de la Constitución Política de los Estados Unidos Mexicanos, 3, 4, 7, 8, 16, 21, 191, 193, 195 y demás relativos y aplicables de la Ley Nacional de Extinción de Dominio, conforme al artículo 4 fracción I, del citado ordenamiento, SE ADMITE A TRÁMITE la demanda planteada en la VÍA ESPECIAL DE JUICIO DE EXTINCIÓN DE DOMINIO

que se plantea; consecuentemente con las copias simples que se acompañan del escrito de cuenta y de los anexos exhibidos, por medio de NOTIFICACIÓN PERSONAL se ordena emplazar a OSCAR MANUEL ROSAS CARREÓN, MIGUEL ÁNGEL BARRENECHEA BARRERA, ROXANA NIETO REYES, en su carácter de parte DEMANDADA en el presente juicio, conforme a lo dispuesto en la fracción XX del artículo 2°de la Ley Nacional de Extinción de Dominio, y con fundamento en los artículos 195 y 196 de la Ley de extinción de Domino, previéndose a los dos últimos mencionados (MIGUEL ÁNGEL BARRENECHEA BARRERA, ROXANA NIETO REYES) para que en el término de QUINCE DÍAS HÁBILES, contados a partir del día siguiente a la fecha en que surta efectos el emplazamiento, dé contestación a la demanda; llamamiento a juicio que deberá verificarse en términos de lo dispuesto por el artículo 88, 87 y demás relativos y aplicables de la Ley Nacional de Extinción de Dominio. En términos de lo ordenado en el artículo 195 de la Ley Nacional de Extinción de Dominio, que establece que si los documentos con los cuales se correrá traslado excediera de quinientas fojas, por cada cien de exceso o fracción se aumentará un día más de plazo para contestar la demanda sin que pueda exceder de veinte días, y en atención al volumen de los documentos exhibidos y con los que se debe correr traslado a los demandados, (documentos escritos y CD), se conforma por 1564 fojas, por lo que el excedente es de 1064 fojas; en consecuencia se concede a los demandados y afectados, ONCE DÍAS HÁBILES MÁS, para dar contestación a la demanda incoada en su contra, lo que se ilustra de la manera siguiente: CONSTANCIAS FOJAS DEMANDA 28 AVERIGUACIÓN PREVIA 523 EXPEDIENTE ADMINISTRATIVO 950 COPIAS AUTENTICADAS 64 TOTAL 1564. Con el apercibimiento que, de no contestar la demanda dentro del término otorgado, se tendrá por contestada en sentido afirmativo y por precluido su derecho para tal efecto, conforme al artículo 196 del multicitado ordenamiento. De igual manera, se reconocen a la parte demandada y a los afectados, los derechos consagrados en el artículo 22 de la Ley Nacional de Extinción de Dominio, por lo que de manera enunciativa se establece que, deberán comparecer por sí o por sus representantes legales, y en términos de lo dispuesto por la fracción I del artículo en cita, deberán contar con asesoría jurídica profesional a través de profesionistas particulares, en su caso deberán acudir a la Unidad de Defensoría de Oficio ubicada en: Torre Norte, Planta Baja, en NIÑOS HÉROES, NÚMERO 132 (ciento treinta y dos), COLONIA DOCTORES, ALCALDÍA CUAUHTÉMOC, C.P. 06720 EN ESTA CIUDAD DE MÉXICO, para que se les designe un defensor de oficio y comparezcan debidamente asesorados; para manifestar lo que a su derecho convenga, así como para que adjunte los documentos justificativos de sus excepciones y defensas y ofrezcan las pruebas que las acrediten, relacionándolas con los hechos fundatorios de sus excepciones, expresando con toda claridad los argumentos que justifican la pertinencia de la prueba, en términos de lo dispuesto por el artículo 117 de la mencionada Ley, apercibidos que de no hacerlo se desecharán las pruebas que no cumplan con dichos requisitos de admisibilidad. A fin de dar cumplimiento al emplazamiento de los codemandados MIGUEL ÁNGEL BARRENECHEA BARRERA, ROXANA NIETO REYES, elabórese EXHORTO AL C. JUEZ COMPETENTE EN EL MUNICIPIO DE NICOLÁS ROMERO, ESTADO DE MÉXICO, para que en auxilio de las labores de éste juzgado, emplace a dichos demandados, en el domicilio ubicado en: CALLE JUAN DIEGO NÚMERO 21, COLONIA GUADALUPE, C.P.54413, NICOLÁS ROMERO, ESTADO DE MÉXICO facultando al Juez exhortado para que habilite días y horas inhábiles, imponga medidas de apremio y acuerde todo tipo de promociones que tiendan a dar cumplimiento a la diligencia solicitada, contando para ello con plenitud de jurisdicción concediéndose un plazo de TREINTA DÍAS hábiles para su diligenciación, atento a lo establecido por el artículo 109 del Código de Procedimientos Civiles para el Distrito Federal hoy Ciudad de México. De conformidad con el texto del artículo 52 de la Ley Nacional de Extinción de Dominio, el cual dispone que cuando la práctica de un acto o diligencia judicial deba efectuarse fuera del lugar en que se radique el negocio y se deba fijar un plazo para ello o esté fijado por la Ley, se ampliará en un día más por cada cuarenta kilómetros de distancia o fracción que exceda de la mitad, entre el lugar de radicación y del que deba tener lugar el acto o ejercitarse el derecho, y debido a que la distancia de la Ciudad de México al Municipio de Nicolás Romero, Estado de México, previa verificación, a través de la aplicación Google Maps, es de 31.3 Km (treinta y uno punto tres kilómetros), tomando en consideración la vía de transportes más usual (automóvil) y que resulta ser la más breve en tiempo, no se conceden a las referidos demandados días mas en razón de la distancia, debido a que la misma no excede de 40 kilómetros. Cabe destacar a la Autoridad exhortante, que una vez cumplimentado el exhorto de mérito, deberá remitirlo por conducto de persona autorizada por la parte actora o directamente al domicilio de éste Órgano Jurisdiccional, ubicado en AVENIDA PATRIOTISMO 230, COLONIA SAN PEDRO DE LOS PINOS, DELEGACIÓN BENITO JUÁREZ, C.P.03800, CIUDAD DE MÉXICO, según consta por Acuerdo Plenario 17-128/96, emitido en Sesión de fecha siete de noviembre de mil novecientos noventa y seis. Con fundamento en el artículo 109 del Código de Procedimientos Civiles para el Distrito Federal hoy Ciudad de México, queda desde este momento a disposición de la parte actora el exhorto de mérito, en el entendido que cuenta con el término de tres días, contados a partir del día siguiente al en que surta sus efectos la publicación del presente proveído en el boletín judicial para su recepción y una vez recibido comenzará a contar el término con el que cuenta para la diligenciación del exhorto de cuenta. Asimismo, se le concede el término de tres días para devuelva ante éste Juzgado la minuta debidamente sellada de recibido por la Autoridad a la que se dirige el comunicado judicial, debiendo dentro de igual plazo posterior a la presentación de dicho exhorto ante la autoridad que se encuentra dirigido, manifestar el estado procesal que guarda dicho exhorto; Lo anterior, bajo el apercibimiento que de no hacerlo se le impondrá una medida de apremio contempladas en el artículo 62 del Código de Procedimientos Civiles para el Distrito Federal hoy Ciudad de México 2.- De conformidad con los artículos 86, 87 y 89 de la Ley Nacional de Extinción de Dominio, PUBLÍQUESE el presente proveído TRES VECES CONSECUTIVAS, en la Gaceta Oficial del Distrito Federal hoy Ciudad de México, en el Boletín Judicial del Tribunal Superior de Justicia de la Ciudad de México, para una mayor difusión y por Internet, en la página que al efecto tiene la Fiscalía General de Justicia de la Ciudad de México, llamando a cualquier persona interesada que consideren tener un derecho sobre el bien patrimonial objeto de la acción, en razón de los efectos universales del presente juicio, para que comparezcan a este procedimiento en el término de TREINTA DÍAS HÁBILES siguientes, contados a partir de cuando haya surtido efectos la publicación del último edicto, a efecto de dar contestación a la demanda, acreditar su interés jurídico y expresar lo que a su derecho convenga, quedando los edictos respectivos a partir de esa fecha, a disposición del Agente del Ministerio Público ocursante para su debida tramitación y exhibición oportuna de las correspondientes publicaciones. Ahora bien, por lo que hace al codemandado OSCAR MANUEL ROSAS CARREÓN, debido a que la actora en términos de lo dispuesto por la fracción V del artículo 191 de la Ley Nacional de Extinción de Dominio, manifiesta bajo protesta de decir verdad que se han realizado todas las gestiones pertinentes como se advierte en el expediente administrativo, para localizar al domicilio del mismo, a fin de que pueda set emplazado de manera personal, sin obtener resultados favorable, de conformidad con lo dispuesto en el artículo 88 fracción II de la citada Ley, se ordena que dicho emplazamiento se efectué mediante los mismos edictos antes ordenados para el llamamiento de cualquier persona interesada que consideren tener un derecho sobre el bien patrimonial objeto de la acción; haciéndole saber al referido demandado OSCAR MANUEL ROSAS CARREÓN que cuenta con un término de TREINTA DÍAS HÁBILES siguientes, contados a partir de cuando haya surtido efectos la publicación del último edicto, a efecto de comparecer al

SOLO CONSULTA
SOLO CONSULTA
SOLO CONSULTA

juzgado dando contestación a la demanda, con el apercibimiento que, de no contestar la demanda dentro del término otorgado, se tendrá por contestada en sentido afirmativo y por precluido su derecho para tal efecto, conforme al artículo 196 del multicitado ordenamiento. 3.- Por lo que respecta a las pruebas que se mencionan en el escrito de cuenta, de conformidad con el artículo 101 de la Ley Nacional de Extinción de Dominio se tienen por ofrecidas y las mismas se reservan para su admisión en la Audiencia Inicial, conforme al artículo 126 y 208 inciso d) de la Ley en cita. 4.- Por cuanto a las MEDIDAS CAUTELARES que se solicitan en la fojas 60 a 64 del escrito que se provee, se substancia VÍA INCIDENTAL, dentro del presente cuaderno, y de conformidad con lo dispuesto por los artículos 173,174,175, fracción I, 177, 178, 180, 181, 183, 189 de la Ley Nacional de Extinción de Dominio, a efecto de garantizar su conservación y materia del juicio, como lo solicita la actora, SE DECRETA LA PROHIBICIÓN DE GRAVAR Y ENAJENAR del bien inmueble ubicado en: DEPARTAMENTO 401, EDIFICIO 27-A, ZONA 2, ENTRADA "A", PRIMER ANDADOR DE RÍO SANTA MARÍA, UNIDAD 'EL ARBOLITO III' C.T.M., ALCANDÍA GUSTAVO A. MADERO, CIUDAD DE MÉXICO, identificado con el folio real 684068 Auxiliar-31, como: CONJUNTO HABITACIONAL ARBOLILLO III CTM XII_A, FRACCIÓN DEL PREDIO TABLA SANTA CRUZ, REG.NO.1 EDIF. NO.27_B, VIVIENDA NO. 401, TIPO EA_10, COLONIA JORGE NEGRETE, DELEGACIÓN GUSTAVO A. MADERO, CON UNA SUPERFICIE DE 51.90 METROS CUADRADOS. Por lo que envíese atento oficio al C. DIRECTOR DEL REGISTRO PÚBLICO DE LA PROPIEDAD Y DE COMERCIO DE ESTA CIUDAD, para que proceda a inscribir dicha medida sin pago de derechos, conforme al artículo 180 de la Ley en Cita, en los folios reales que corresponden a cada fracción del inmueble asegurado; debiendo acompañar copia certificada de la demanda y del presente proveído para los efectos legales a que haya lugar. Lo que deberá cumplimentar dentro del TÉRMINO DE VEINTICUATRO HORAS posteriores a la recepción del oficio; asimismo para que dentro del término de TRES DÍAS deberá rendir un informe detallado y justificado sobre el cumplimiento otorgado y sobre la situación jurídica respecto de los bienes objeto de la medida cautelar, de conformidad con lo dispuesto por los artículos 18, 180 y 189 de la Ley Nacional de Extinción de Dominio; apercibido que de no dar cumplimiento a lo ordenado dentro de los plazos establecidos para ello, conforme al artículo 44 de la citada Ley, se le impondrá una MEDIDA DE APREMIO CONSISTENTE EN MULTA POR LA CANTIDAD DE $10,000.00 (DIEZ MIL PESOS 00/100 M.N.), por desacato a un ordenamiento judicial. Asimismo, se decreta como MEDIDA CAUTELAR, la custodia (aseguramiento) del FOLIO REAL NUMERO 684068 Auxiliar-31, en que se encuentra inscrito el inmueble materia de la acción de extinción que se ejerce, misma que deberá efectuarse a la actora exenta de pago, en razón de que en términos de lo dispuesto por el artículo 180 de la Ley Nacional de Extinción de Dominio, todas las medidas cautelares se inscribirán exentas de pago, por tal motivo, con los insertos necesarios, ENVÍESE ATENTO OFICIO AL REGISTRO PÚBLICO DE LA PROPIEDAD Y DE COMERCIO DE ESTA CIUDAD, a fin de que proceda a inscribir dicha medida cautelar, debiendo acompañar copia certificada de la demanda y del presente proveído para los efectos legales a que haya lugar. Lo que deberá cumplimentar dentro del TÉRMINO DE VEINTICUATRO HORAS posteriores a la recepción del oficio; asimismo para que dentro del término de TRES DÍAS deberá rendir un informe detallado y justificado sobre el cumplimiento otorgado y sobre la situación jurídica respecto de los bienes objeto de la medida cautelar, de conformidad con lo dispuesto por los artículos 18, 180 y 189 de la Ley Nacional de Extinción de Dominio; apercibido que de no dar cumplimiento a lo ordenado dentro de los plazos establecidos para ello, conforme al artículo 44 de la citada Ley, se le impondrá una MEDIDA DE APREMIO CONSISTENTE EN MULTA POR LA CANTIDAD DE $10,000.00 (DIEZ MIL PESOS 00/100 M.N.), por desacato a un ordenamiento judicial. Finalmente, de conformidad con el artículo 192 de la Ley Nacional de Extinción de Dominio, como MEDIDA PROVISIONAL se ordena la anotación preventiva de la demanda en el FOLIO REAL NUMERO 684068 Auxiliar-31, misma que deberá efectuarse a la actora exenta de pago, en razón de que en términos de lo dispuesto por el artículo 180 de la Ley Nacional de Extinción de Dominio, todas las medidas cautelares se inscribirán exentas de pago, y si bien, la inscripción de la demanda en términos de lo dispuesto por el artículo 192 de la citada ley, se trata de una medida provisional, esta, aún con dicha denominación, tiene la misma naturaleza que una medida cautelar, pues ambas tienden a conservar la materia del juicio y evitar que resulte inútil la sentencia de fondo y a lograr que esa sentencia tenga eficacia práctica, debiendo interpretarse la medida cautelar, como género y la medida provisional como la especie de aquélla, por tanto al compartir la misma naturaleza, dicha medida debe cumplimentarse sin pago alguno de derecho, por tal motivo, con los insertos necesarios, ENVÍESE ATENTO OFICIO AL REGISTRO PÚBLICO DE LA PROPIEDAD Y DE COMERCIO DE ESTA CIUDAD, a fin de que proceda a realizar la anotación preventiva de la demanda. Lo que deberá cumplimentar dentro del TÉRMINO DE VEINTICUATRO HORAS posteriores a la recepción del oficio; asimismo para que dentro del término de TRES DÍAS deberá rendir un informe detallado y justificado sobre el cumplimiento otorgado y sobre la situación jurídica respecto de los bienes objeto de la medida cautelar, de conformidad con lo dispuesto por los artículos 18, 180 y 189 de la Ley Nacional de Extinción de Dominio; apercibido que de no dar cumplimiento a lo ordenado dentro de los plazos establecidos para ello, conforme al artículo 44 de la citada Ley, se le impondrá una MEDIDA DE APREMIO CONSISTENTE EN MULTA POR LA CANTIDAD DE $10,000.00 (DIEZ MIL PESOS 00/100 M.N.), por desacato a un ordenamiento judicial. 6.- Por último, se hace del conocimiento de las partes el convenio del artículo 15 del Reglamento del Sistema Institucional de Archivos del Poder Judicial del Distrito Federal, mismo que fue aprobado por el Consejo de la Judicatura del Distrito Federal en acuerdo general 22-02/2012 el día diez de enero de dos mil doce y que a la letra dice: Artículo 15 Los Órganos Jurisdiccional en plenitud de jurisdicción deben observar que la legislación sustantiva y adjetiva contempla entre otras figuras jurídicas la: caducidad, conclusión, cosa juzgada, desechamiento, desistimiento, desvanecimiento de datos, expiración, extinción, incompetencia, perdón, prescripción, reconocimiento de inocencia, se trate de la última resolución, bien sea porque la sentencia correspondiente causó ejecutoria y no requiere ejecución alguna o porque requiriéndola, existe proveído en el cual se determinó que quedó enteramente cumplida o que ya no hay motivo para la ejecución, sobreseimiento, o por cualquier otra que la misma norma señala, entre otros los duplicados de expedientes que se hayan integrado con las copias simples exhibidas por las partes en los términos de los artículos 57 y 95 fracción IV, del Código de Procedimientos Civiles para el Distrito Federal, los cuadernillos de Amparo también conocidos como amparos locos, etc, a través de las cuales puede procederse a la destrucción de los acervos documentales que se encuentran en resguardo de sus archivos. Por lo que, mediante acuerdo que se sirva dictar en cada uno de las determinaciones que correspondan a las figuras jurídicas referidas, deberán notificar al promovente o promoventes que, una vez transcurrido el término de NOVENTA DIAS NATURALES de la publicación que al efecto se lleve a cabo de este acuerdo, serán destruidos los documentos base o prueba, así como el expediente con sus cuadernos que se hayan formado con motivo de la acción ejercitada. Para una vez estando en aptitud los interesados, de solicitar la devolución de los documentos allegados a juicio y que les correspondan respectivamente, lo que deberán hacer dentro del término antes mencionado.- NOTIFÍQUESE PERSONALMENTE.- Lo proveyó y firma el C. JUEZ VIGÉSIMO SÉPTIMO CIVIL DE PROCESO ORAL Y DE EXTINCIÓN DE DOMINIO DE LA CIUDAD DE MÉXICO, Maestro en Derecho VÍCTOR HOYOS GÁNDARA, ante la C. Secretaria de Acuerdos, Licenciada BÁRBARA ARELY MUÑOZ MARTÍNEZ, con quien

SOLO CONSULTA
SOLO CONSULTA
SOLO CONSULTA

actúa y da Fe.- DOY FE. Con fundamento en el artículo 115 del Código de Procedimiento Civiles para la Ciudad de México, se hace del conocimiento de los justiciables de la titular de este H. Juzgado la Doctora en Derecho RAQUEL MARGARITA GARCÍA INCLAN, para todos los efectos legales conducentes. LA SECRETARIA DE ACUERDOS CERTIFICA: "Se hace constar y certifica, que todas las actuaciones judiciales del presente expediente, incluyendo las firmas autógrafas, han sido digitalizadas y cotejadas; por lo que obran fielmente en su expediente digital, gozando ambas versiones de los mismos efectos legales". La Secretaria de conformidad con el artículo 81 fracción II de la Ley Orgánica del Poder Judicial de la Ciudad de México, da cuenta al C. Juez con un escrito presentado en fecha cinco de diciembre del año dos mil veinticuatro ante la Oficialía de Partes del Local del Juzgado por la parte actora GOBIERNO DE LA CIUDAD DE MÉXICO. Conste. EN LA CIUDAD DE MÉXICO A SEIS DE DICIEMBRE DEL DOS MIL VEINTICUATRO. EN LA CIUDAD DE MÉXICO, A DIEZ DE DICIEMBRE DEL DOS MIL VEINTICUATRO. Agréguese a sus autos, el escrito presentado por el C. JAVIER HERNÁNDEZ RAMÍREZ, Agente del Ministerio Público adscrito a la Fiscalía Especializada en Extinción de Dominio de la Fiscalía General de Justicia de la Ciudad de México en representación del Gobierno de la Ciudad de México. Vistas las manifestaciones BAJO PROTESTA DE DECIR VERDAD, en el sentido que no cuenta con otro domicilio para emplazar a juicio a la coenjuiciada ROXANA NIETO REYES; en ese orden de ideas, y con fundamento en lo dispuesto por el artículo 88 fracción II de la Ley Nacional de Extinción de Dominio, procédase a emplazar a juicio a dicha coenjuiciada, por medio de Edictos, por tres veces en la Gaceta del Gobierno de la Ciudad de México y Página de Internet de la Fiscalía General de Justicia de la Ciudad de México; además las publicaciones efectuadas en el Boletín Judicial, que cuenta con un término de TREINTA DÍAS hábiles a partir de la última publicación para los efectos de comparecer al local de este juzgado y efecto de recoger las copias de traslado; y concluido el término en cita, contará con el término que se contiene en el auto publicado en fecha cuatro de noviembre del año dos mil veinte, para apersonarse a juicio, con los apercibimientos decretados en el citado proveído, para el caso de que se constituya en rebeldía. En ese orden de ideas, proceda empleado en turno a la elaboración de los edictos en cita y hecho que sea lo anterior, póngase a disposición de la parte interesada, para su diligenciación. Téngase por hechas las certificaciones realizadas previo a dictar el presente auto. NOTIFÍQUESE.- Lo proveyó y firma electrónicamente la C. JUEZ VIGÉSIMO SÉPTIMO CIVIL DE PROCESO ORAL Y DE EXTINCIÓN DE DOMINIO EN LA CIUDAD DE MÉXICO, Doctora en Derecho RAQUEL MARGARITA GARCÍA INCLAN, ante la C. Secretaria de Acuerdos "A" Licenciada GUADALUPE PÉREZ FERREIRA, que autorizada y da fe.
Ciudad de México, 04 de enero de 2025
LA SECRETARIA DE ACUERDOS
LIC. GUADALUPE PÉREZ FERREIRA
29-30-31 GRATUITO GOB CDXM

JUZGADO TRIGÉSIMO TERCERO DE LO CIVIL DE PROCESO ORAL
SECRETARÍA "A"
EXP. No. 755/2021
EDICTO No. 1

EN LOS AUTOS DEL JUICIO ORAL CIVIL, promovido por COLEGIO INGLES MICHAEL FARADAY, A.C. en contra de PONCE VELIZ FRANCISCO Y SERRANO MONDRAGÓN ALEJANDRO, con número de expediente 755/2021, EL C. JUEZ LICENCIADO ELIO VICTORIA GUZMÁN, JUEZ TRIGÉSIMO TERCERO CIVIL DE PROCESO ORAL DE LA CIUDAD DE MÉXICO, DICTÓ UN AUTO QUE EN SU PARTE CONDUCENTE A LA LETRA DICE: (...)Ciudad de México, a tres de diciembre del dos mil veinticuatro. Téngase por hecha la certificación que antecede de la Secretaría, para los efectos legales a que haya lugar. Agréguese a sus autos el escrito presentado por MIGUEL FRANCISCO JIMÉNEZ HERNÁNDEZ, en su carácter de apoderado legal de la parte actora. Visto el contenido del escrito de cuenta y, atento al estado de los autos, de los que se desprende, que a la fecha ha transcurrido el término concedido a la parte demandada para hacer pago en forma voluntaria de las cantidades sentenciadas en la definitiva dictada en fecha dieciséis de Junio del dos mil veintitrés, en consecuencia se despacha ejecución en contra de la parte enjuciada ALEJANDRO SERRANO MONDRAGÓN por la cantidad de $153,600.00 (CIENTO CINCUENTA Y TRES MIL SEISCIENTOS PESOS 00/100 M.N.), por concepto de suerte principal, en consecuencia, requiérase al demandado a efecto de que haga el pago de la cantidad antes referida y no haciéndolo, procédase al embargo de bienes de su propiedad suficientes a garantizar la suma condenada. Atento a lo anterior y tomando en consideración que de autos se advierte que no se tiene conocimiento del domicilio del demandado, con fundamento en lo establecido en el artículo 535 del Código de Procedimientos Civiles aplicable, hágase el presente requerimiento al enjuiciado ALEJANDRO SERRANO MONDRAGÓN mediante Boletín Judicial por TRES DÍAS CONSECUTIVOS, asimismo por estrados en el Tablero de avisos de este Juzgado, por lo que elabórese el oficio correspondiente y póngase a disposición de la parte Interesada y, hecho lo anterior, se señalará fecha y hora para que tenga verificativo la diligencia de señalamiento de bienes para embargo en el local del Juzgado. "Se hace constar, que todas las actuaciones judiciales del presente expediente han sido digitalizadas y obran en el expediente digital, Integrado fielmente como el físico, gozando ambas versiones de los mismos efectos legales." NOTIFÍQUESE. Lo proveyó y firma el C. JUEZ TRIGÉSIMO TERCERO DE LO CIVIL DE PROCESO ORAL, LICENCIADO VÍCTOR HUGO QUIROZ BAUTISTA, ante el Secretario de Acuerdos LICENCIADO JONATHAN RAYA PALACIOS, con quien actúa, autoriza y da fe. DOY FE. "FIRMADO ELECTRÓNICAMENTE"
Ciudad de México, 6 de diciembre del 2024
CONFORME A LO ESTABLECIDO EN ACUERDO GENERAL 42-29-20 FIRMA EL C. SECRETARIO DE ACUERDOS "A" DEL JUZGADO TRIGÉSIMO TERCERO DE PROCESO ORAL EN MATERIA CIVIL
LIC. JONATHAN RAYA PALACIOS
29-30-31 F-2728561 $1,112.88

JUZGADO TRIGÉSIMO CUARTO DE LO CIVIL DE PROCESO ORAL
EXP. No. 365/2020
EDICTO No. 3

GRUPO SOLONE SOCIEDAD ANÓNIMA DE CAPITAL VARIABLE Y HAIFENG YU:
En los autos del Juicio EJECUTIVO MERCANTIL ORAL, promovido por HSBC MÉXICO, S.A. INSTITUCIÓN DE BANCA MÚLTIPLE, GRUPO FINANCIERO HSBC en contra de GRUPO SOLONE, S.A. DE C.V. Y HAIFENG YU, expediente 365/2020 el C. Juez dictó los siguientes acuerdos que a la letra dicen:- En la Ciudad de México, a siete de noviembre del dos mil veintitrés Agréguese a su segundo tomo, el escrito de la apoderada de la parte actora, a quien se le tienen por hechas sus manifestaciones, como lo solicita y en atención a que de constancias de autos, mismas que cuentan con pleno valor probatorio conforme al artículo 1294 del Código de Comercio, se desprende que a esta fecha la parte demandada no ha dado cumplimiento a lo condenado en la Sentencia Definitiva dictada en autos, en consecuencia, dada su rebeldía, se dicta el presente auto con efectos de mandamiento en forma y en EJECUCIÓN FORZOSA se le tienen por exhibidos el certificado de libertad de gravamen y un avaluó éste último realizado por el Arquitecto Vicente Antonio Negrete Parra, perito que se encuentra registrado en el Sistema de Asignación de Peritos autorizado por el Consejo de la Judicatura de este Tribunal por lo que, con el contenido de los mismos, se da vista a la parte ejecutada DE MANERA PERSONAL por el término de TRES DÍAS para que manifiesten lo que a sus intereses convenga, lo anterior con fundamento en lo dispuesto por el artículo 1410 y 1411 del Código de Comercio, para mayor abundamiento la siguiente jurisprudencia AVALÚO, COMO REQUISITO PARA EL LEGAL ANUNCIO DE VENTA JUDICIAL,

SOLO CONSULTA

DEBE NOTIFICARSE PERSONALMENTE A LAS PARTES LA RENDICIÓN DEL. Como puede advertirse de la redacción del artículo 1411 del Código de Comercio, se establecen los presupuestos necesarios para el anuncio legal de la venta de los bienes embargados que serán materia del procedimiento de remate en el juicio mercantil, Tales requisitos son: 1. La presentación de todos los dictámenes de avalúo; y 2. La notificación a las partes para que concurran al juzgado a imponerse del contenido de los avalúos plasmados en los dictámenes, entonces ya agregados en autos. Las finalidades perseguidas por tal notificación, en aras de los intereses comunes a las partes, se centran en lo siguiente: a) Para que enteradas de la existencia de los avalúos rendidos por los peritos y que obren en autos, si lo consideran conveniente, concurran al juzgado; y b) Que al apersonarse, en su caso, en el local del juzgado, se impongan del contenido de los dictámenes. La trascendencia de la posterior decisión de venta judicial, en concordancia con lo que establece el artículo 1069 del Código de Comercio, en cuanto a la "...práctica de diligencias que sean necesarias..." determinan la obligación del juzgador de ordenar la notificación personal a las partes, acerca de la existencia de los avalúos, como presupuesto para el inicio de una legal venta judicial. Localizable bajo el número de registro 196555. Derivado de lo anterior, y de conformidad con lo dispuesto por el artículo 1070 del Código de Comercio, se ordena notificar el presente auto a GRUPO SOLONE SOCIEDAD ANÓNIMA DE CAPITAL VARIABLE y HAIFENG YU, a fin de, manifiesten ante este juzgado lo que a su interés corresponda respecto del referido avaluó y/o exhiban uno de su parte, lo que deberán hacer dentro del plazo de TRES DÍAS, lo anterior con fundamento en lo dispuesto por la fracción VI del artículo 1079 del Código de Comercio, lo anterior en igualdad procesal dado que la accionante lo exhibió fuera del plazo señalado por ley, lo anterior bajo el apercibimiento que de no manifestarse o exhibir alguno se le tendrá por conforme con el exhibido por la parte accionante lo que se fundamenta en el artículo 1410 del Código de Comercio, Como lo solicita se tienen por autorizadas a las personas que refiere en términos de lo dispuesto por el párrafo sexto del artículo 1069 del Código de Comercio. Por lo que hace a su manifestación de conexidad entre los diversos expedientes que refiere, no ha lugar a proveer de conformidad en virtud que, los mismos se tramitaron por separado por el propio accionante. Guárdense en el seguro del juzgado las copias certificadas que acompaña a su escrito de cuenta, lo anterior para los efectos legales a que haya lugar. NOTIFÍQUESE.- Lo proveyó y firma electrónicamente el C. Juez Trigésimo Cuarto Civil de Proceso Oral de la Ciudad de México, Licenciado HOLBIN GUADALUPE PÉREZ LÓPEZ, ante la C. Secretaria Acuerdos "A" Licenciada LAURA DEYANIRA TEJEDA HERNÁNDEZ, con quién actúa, autoriza y da fe. DOY FE. OTRO AUTO. En la Ciudad de México, a veintinueve de noviembre del dos mil veinticuatro Agréguese a su segundo tomo, el escrito presentado por la apoderada de la parte actora y tomando en consideración las ponencias de autos, mismas que, tienen pleno valor probatorio es por lo que, primero se procede a regularizar el auto publicado en el boletín Judicial número 195, de fecha siete de noviembre del año en curso, por lo que hace a la fecha que fue asentada en el acuerdo y que en lo conducente dice: "En la Ciudad de México, a siete de noviembre del dos mil veintitrés" debiendo decir "En la Ciudad de México, a siete de noviembre del dos mil veinticuatro" por corresponder al año en que se actúa, como se desprende de los sellos del Sistema Integral para Consulta de Resoluciones (SICOR) así como en el Sistema Integral de Gestión Judicial (SIGJ), aclaración que forma parte integrante del auto aclarado, en términos de lo dispuesto por el articulo con fundamento en los artículos 1055 fracción VIII, 1077 y 1390 Bis del Código de Comercio, para todos los efectos legales a que haya lugar. En consecuencia, hágase la publicación del presente proveído durante un periodo de TRES DÍAS CONSECUTIVOS EN EL BOLETÍN JUDICIAL del Juzgado y fíjese en los ESTRADOS DEL JUZGADO la cédula correspondiente, en el entendido de que surtirá sus efectos dentro de los TRES DÍAS siguientes a la última publicación que se realice. Se apercibe a la demandada que, para el caso de no desahogar la vista ordenada, se tendrá por conforme con el avaluó exhibido y por enterado del certificado de libertad de gravamen exhibido, lo anterior de conformidad con lo dispuesto por el artículo 535 del Código de Procedimientos Civiles para la Ciudad de México aplicado de manera supletoria a la materia Mercantil. Para tal efecto, elabórense los EDICTOS Y LAS CÉDULAS DE NOTIFICACIÓN para dar cumplimiento al presente proveído y pónganse a disposición de la parte actora mediante acuerdo para que dé inicio a la correspondiente tramitación y entréguese a la promovente por conducto de persona autorizada para tal efecto, previa toma de razón que por su recibo obre en autos, para lo cual, previa cita agendada a través del Sistema Integral de Gestión Judicial. NOTIFÍQUESE.- Lo proveyó y firma electrónicamente el C. Juez Trigésimo Cuarto Civil de Proceso Oral de la Ciudad de México, Licenciado HOLBIN GUADALUPE PÉREZ LÓPEZ, ante la C. Secretaria de Acuerdos "A" Licenciada LAURA DEYANIRA TEJEDA HERNÁNDEZ, con quién actúa, autoriza y da fe. DOY FE.

LA SECRETARIA DE ACUERDOS
LIC. LAURA DEYANIRA TEJEDA HERNÁNDEZ
29-30-31 F-9134739 $3,115.38

JUZGADO TRIGÉSIMO QUINTO DE LO CIVIL DE PROCESO ORAL
EXP. No. 135/2021
EDICTO No. 1

Que en los autos del juicio ORAL CIVIL promovido por ORTIZ ALCÁNTARA MARÍA AZUCENA., en contra de INMOBILIARIA LOS ARROYOS, S.A. DE C.V. Y CONSTRUCTORA MIRADOR DE OCCIDENTE, S.A. DE C.V., expediente 135/2021, la C. Juez dictó un auto que en su parte conducente dice: "CIUDAD DE MÉXICO, VEINTISIETE DE ABRIL DE DOS MIL VEINTIUNO. Agréguese a sus autos el escrito del apoderado legal de la parte actora, "...Ahora bien, por lo que hace a la codemandada moral para emplazar a CONSTRUCTORA EL MIRADOR DE OCCIDENTE, S.A. DE C.V.. "se admite la demanda de cuenta y se tiene a la parte actora demandando en la vía ORAL CIVIL de INMOBILIARIA LOS ARROYOS, S.A. DE C.V. y CONSTRUCTORA EL MIRADOR DE OCCIDENTE, S.A. DE C.V., las prestaciones que reclama..." "...Así, con fundamento en los artículos 969 y siguientes del Código de Procedimientos Civiles para el Distrito Federal, ahora Ciudad de México, concatenados al numeral 105 de la Ley Orgánica del Poder Judicial de la Ciudad de México, se ADMITE A TRÁMITE.." CÓRRASE TRASLADO Y EMPLÁCESE a la parte demandada, para que dentro del término de NUEVE DÍAS, dé contestación a la demanda instaurada en su contra, la cual deberá reunir los requisitos que establecen los artículos 980 y 985 del Código Adjetivo Civil, haciendo valer las excepciones y defensas que considere pertinentes, apercibido que, en caso de no contestar la demanda, el presente juicio se seguirá en su rebeldía y se presumirán contestados los hechos de la demanda que se dejaran de contestar..." "...Asimismo, se le previene para que señale domicilio para oír y recibir notificaciones dentro de la jurisdicción de este Juzgado, apercibido que, en caso de no hacerlo, las notificaciones se harán por Boletín Judicial incluso las personales..." Requerimiento de documentos: "...Por otra parte, como lo solicita la parte actora REQUIÉRASE a la demandada CONSTRUCTORA EL MIRADOR DE OCCIDENTE, S.A. DE C.V., al momento de la diligencia de emplazamiento, para que a más tardar al momento de dar contestación a la demanda exhiba a este Juzgado los siguientes documentos en original o copia debidamente certificada de:..." 1.- La escritura pública número 193,584 de fecha 3 de septiembre de 2007, otorgada ante la fe del notario público número 2, de la Ciudad de Cuernavaca, Morelos, donde se hace constar la transmisión de propiedad "AD CORPUS" en ejecución de los fines (sic) del Fideicomiso 2030-0 y la extinción parcial del mismo..." "...APERCIBIDO el demandado de que, de no hacerlo así, o de no manifestar la imposibilidad justificada que tiene para hacerlo, se tendrán por ciertas las afirmaciones de la parte actora, salvo prueba en contrario, conforme lo dispone el artículo 287 en relación al 977 del Código de Procedimientos

SOLO CONSULTA
SOLO CONSULTA
SOLO CONSULTA

Civiles para la Ciudad de México..." "...Atendiendo a que las partes están obligadas a acudir a las audiencias que se señalen, por sí o a través de sus legítimos representantes que gocen con facultades expresas para conciliar, suscribir convenios, así como con instrucciones para poder conciliar; atento a lo dispuesto por el artículo 1001 del Código Civil para el Distrito Federal ahora Ciudad de México, quedan LAS PARTES ENTERADAS PARA QUE ACUDAN A LAS MISMAS, EN ESPECÍFICO A LA AUDIENCIA PRELIMINAR, APERCIBIDAS QUE EN CASO DE NO ACUDIR, sin causa justificada, se les impondrá una sanción de $4,000.00 (CUATRO MIL PESOS 00/100 M.N.), de conformidad con el artículo en cita, cantidad que se determina atendiendo a la importancia de la audiencia, ya que dentro de sus etapas se encuentra la conciliación donde podrían llegar a una adecuada solución del conflicto de acuerdo a sus necesidades, lo que implica una mayor eficacia en el proceso; por lo que se debe instar a las mismas a acudir a la audiencia; sin que tal importe de multa se fije tomando en consideración causas subjetivas de las partes, en virtud de que hasta ahora no se cuenta con datos al respecto..." NOTIFÍQUESE. LO PROVEYÓ Y FIRMA LA C. JUEZ TRIGÉSIMO QUINTO DE LO CIVIL DE PROCESO ORAL DEL PODER JUDICIAL DE LA CIUDAD DE MÉXICO, MAESTRA SONIA ALEJANDRA GARCÍA BELTRÁN ANTE EL SECRETARIO DE ACUERDOS, LICENCIADO ALEJANDRO RIVERA CASTILLO, CON QUIEN ACTÚA Y DA FE. CIUDAD DE MÉXICO, A VEINTIUNO DE NOVIEMBRE DE DOS MIL VEINTICUATRO. Agréguese a sus autos el escrito del apoderado legal de la parte actora, "...Ahora bien, por lo que hace a la codemandada moral para emplazar a CONSTRUCTORA EL MIRADOR DE OCCIDENTE, S.A. DE C.V., como lo solicita la promovente, se ordena emplazar a la demandada citada por medio de EDICTOS de conformidad con lo establecido en el artículo 122 del Código de Procedimientos Civiles "...haciéndole saber que deberá comparecer ante este Juzgado Trigésimo Quinto Civil de Proceso Oral, dentro del término de TREINTA DÍAS HÁBILES, posteriores a la fecha de la última publicación de los edictos, a recibir las copias de traslado de la demanda y demás documentos exhibidos ante la Secretaria de Acuerdos de este Juzgado, en cualquier día y hora hábil, previa toma de razón que deje en actuaciones, y se haga sabedora del presente juicio, debiendo contestar la demanda dentro del término de nueve días, contados a partir del día siguiente a aquel en que fenezca el término para recibir los traslados, Atendiendo a que se ordena el' emplazamiento por edictos en caso de no contestar la demanda, SE LE TENDRÁ POR CONTESTADA LA DEMANDA EN SENTIDO NEGATIVO; atento el artículo 271 párrafo cuarto del Código de Procedimientos Civiles para el Distrito Federal. Dejando insubsistente el apercibimiento señalado en el auto inicial de fecha veintisiete de abril del dos mil veintiuno, referente a que en caso de no contestar se ten tendrían por presuntamente confesados los hechos de la denuncia..." NOTIFÍQUESE. LO PROVEYÓ Y FIRMA LA JUEZ TRIGÉSIMO QUINTO DE LO CIVIL DE PROCESO ORAL DEL PODER JUDICIAL DE LA CIUDAD DE MÉXICO, DOCTORA EN DERECHO SONIA ALEJANDRA GARCÍA BELTRÁN ANTE EL SECRETARIO DE ACUERDOS LICENCIADO EN DERECHO GUSTAVO GUZMÁN SÁNCHEZ QUE AUTORIZA Y DA FE.
Ciudad de México, 21 de noviembre del 2024
EL SECRETARIO DE ACUERDOS DEL JUZGADO TRIGÉSIMO QUINTO CIVIL DE PROCESO ORAL
LIC. GUSTAVO GUZMÁN SÁNCHEZ
27-30-4 F-294063 $2,616.09

JUZGADO CUADRAGÉSIMO TERCERO DE LO CIVIL DE PROCESO ORAL
EXP. No. 746/2023
EDICTO No. 1

SURY SADAY GÓMEZ MARTÍNEZ también conocida como SURYSADAY GÓMEZ MARTÍNEZ, SURI SADAY GÓMEZ MARTÍNEZ Y SURISADAY GÓMEZ MARTÍNEZ
En los autos del juicio ORAL CIVIL expediente número 746/2023, promovido por MARTÍNEZ MATÍAS AURORA en contra de SURY SADAY GÓMEZ MARTÍNEZ también conocida como SURYSADAY GÓMEZ MARTÍNEZ, SURI SADAY GÓMEZ MARTÍNEZ Y SURISADAY GÓMEZ MARTÍNEZ, LA JUEZA CUADRAGÉSIMA TERCERA CIVIL DE PROCESO ORAL, DEL PODER JUDICIAL DE LA CIUDAD DE MÉXICO, LICENCIADA EN DERECHO ROSA LINDA MARURE REYES, DICTÓ LOS SIGUIENTES ACUERDOS QUE A LA LETRA DICEN: CIUDAD DE MÉXICO, A DIECISIETE DE SEPTIEMBRE DE DOS MIL VEINTICUATRO... Se ordena emplazar a SURY SADAY GÓMEZ MARTÍNEZ también conocida como SURYSADAY GÓMEZ MARTÍNEZ, SURI SADAY GÓMEZ MARTÍNEZ Y SURISADAY GÓMEZ MARTÍNEZ mediante EDICTOS, para que en el término de TREINTA DÍAS, contados a partir del día siguiente de la última publicación, conteste la demanda instaurada en su contra, con el apercibimiento que de no hacerlo, se le tendrá por contestada la demanda en sentido negativo de conformidad con lo dispuesto por el artículo 271 del Código de Procedimientos Civiles, quedando a su disposición, en la Secretaria "C" de este Juzgado las copias de traslado correspondiente. NOTIFÍQUESE... Otro auto EN LA CIUDAD DE MÉXICO, A DIECIOCHO DE ENERO DE DOS MIL VEINTICUATRO. ...Se tiene por presentada a MARTÍNEZ MATÍAS AURORA, por derecho propio, demandando en la VÍA ORAL CIVIL de SURY SADAY GÓMEZ MARTÍNEZ, también conocida como SURYSADAY GÓMEZ MARTÍNEZ, SURI SADAY GÓMEZ MARTÍNEZ Y SURISADAY GÓMEZ MARTÍNEZ., SE ADMITE A TRÁMITE LA DEMANDA, en la vía y forma propuestas... CÓRRASE TRASLADO Y EMPLÁCESE A LA PARTE DEMANDADA, para que dentro del plazo de NUEVE DÍAS, comparezca ante este juzgado a dar contestación a la demanda instaurada en su contra... Asimismo, la parte demandada deberá contestar debiendo referirse a todos y cada uno de los hechos comprendidos en la demanda, afirmándolos, negándolos, expresando los que ignore por no ser propios, o refiriéndolos como crea que tuvieron lugar. Se previene a la parte demandada para que, al contestar la demanda, señale domicilio para oír y recibir notificaciones dentro de la jurisdicción de este Juzgado. NOTIFÍQUESE...
Ciudad de México, 24 de octubre del 2024
LA SECRETARIA CONCILIADORA EN FUNCIONES DE SECRETARIA DE ACUERDOS "B"
LIC. LILIA ANGÉLICA GONZÁLEZ MORALES
22-27-30 F-7280962 $877.92

JUZGADO PRIMERO DE PROCESO ORAL EN MATERIA FAMILIAR
EXP. No. 732/2022
EDICTO No. 2

A: DALIA NATIVIDAD JIMÉNEZ JAIME
En los autos del JUICIO ORAL FAMILIAR, PÉRDIDA DE LA PATRIA POTESTAD promovido por GÓMEZ MARTÍNEZ OCTAVIO ISRAEL, en contra de DALIA NATIVIDAD JIMÉNEZ JAIME, tramitado en el JUZGADO PRIMERO DE LO FAMILIAR DE PROCESO ORAL, con número de Expediente 732/2022. El Juez Interino Primero de lo Familiar de Proceso Oral de la Ciudad de México dictó los siguientes autos, que en lo conducente dicen: "... CIUDAD DE MÉXICO, NUEVE DE AGOSTO DE DOS MIL VEINTICUATRO. con fundamento en lo dispuesto por el artículo 122 fracción II del Código de Procedimientos Civiles para la Ciudad de México, de aplicación al caso por disposición expresa del diverso numeral 1032 del mismo ordenamiento, se ordena dar cumplimiento a lo ordenado en proveído del veintitrés de agosto de dos mil veintidós, y emplazar a DALIA NATIVIDAD JIMÉNEZ JAIME, mediante edictos a publicarse por tres veces, de tres en tres días, en el Boletín Judicial y en el periódico "El Diario de México", debiendo mediar entre cada publicación dos días hábiles, haciéndole saber que debe presentarse al local de este Juzgado, dentro del término de TREINTA DÍAS, quedando a su disposición las copias de traslado respectivas en la Secretaría del conocimiento..." {sic} -OTRO AUTO- "...Ciudad de México, a veintiuno de septiembre de dos mil veintitrés.. EMPLAZAMIENTO.- con base en los artículos 116, 117, 1025 y 1035 del Código de Procedimientos Civiles para la Ciudad de México, mediante NOTIFICACIÓN PERSONAL, en

SOLO CONSULTA
SOLO CONSULTA
SOLO CONSULTA

el domicilio señalado por la parte actora en el escrito de cuenta, córrase traslado y emplácese a DALIA NATIVIDAD JIMÉNEZ JAIME, para que dentro del término de NUEVE DÍAS dé contestación por escrito a la demanda incoada en su contra, APERCIBIDA que en caso de no hacerlo así dentro del plazo concedido, se tendrán por contestados los hechos de la demanda en sentido negativo y por precluído su derecho para hacerlo con posterioridad al tenor de los artículos 133, 271, 1020 fracción VIII y 1042 del código adjetivo en comento..." {sic}. -OTRO AUTO- "...Ciudad de México, a veintitrés de agosto de dos mil veintidós. ... ADMISIÓN DEMANDA Y VÍA PROPUESTA.- ...se admite a trámite en la vía de JUICIO ORAL EN MATERIA FAMILIAR, la demanda interpuesta por OCTAVIO ISRAEL GÓMEZ MARTÍNEZ a quien se le tiene demandado de DALIA NATIVIDAD JIMÉNEZ JAIME, la PERDIDA DE LA PATRIA POTESTAD que ejerce sobre la menor de edad DAFNE MICHELLE GÓMEZ JIMÉNEZ. ..." {sic}.
Ciudad de México, 19 de agosto del 2024
EL SECRETARIO JUDICIAL "C"
LIC. JOSÉ LUIS GARCÍA CAMARILLO
27-30-5 F-1647370 $845.88

JUZGADO SEGUNDO DE PROCESO ORAL EN MATERIA FAMILIAR
EXP. No. 107/2022
EDICTO No. 37-G

C: PEDRO CELESTINO BAUTISTA LÓPEZ
En los autos del Juicio Especial de PÉRDIDA DE LA PATRIA POTESTAD DE MENORES ACOGIDOS POR UNA INSTITUCIÓN PÚBLICA O PRIVADA DE ASISTENCIA SOCIAL Y PÉRDIDA DEL DERECHO POTENCIAL AL EJERCICIO DE LA PATRIA POTESTAD, PROMOVIDO POR SISTEMA PARA EL DESARROLLO INTEGRAL DE LA FAMILIA DE LA CIUDAD DE MÉXICO A TRAVÉS DE SU APODERADO LEGAL, LICENCIADO JUAN CARLOS ROBLES CONTRERAS EN CONTRA DE CRISTINA GARCÍA GARCÍA E IGNACIO BAUTISTA GÓMEZ, MARÍA ANTONIA GÓMEZ, FRANCISCO GARCÍA LÓPEZ Y MARÍA PAULA GARCÍA GARCÍA, TRAMITADO EN EL JUZGADO SEGUNDO DE LO FAMILIAR DE PROCESO ORAL, CON NÚMERO DE EXPEDIENTE 107/2022. en auto de fecha veintiuno de noviembre y veintiséis de septiembre ambos de dos mil veinticuatro, el C. Juez ordenó EMPLAZAR mediante EDICTOS, con fundamento en el artículo 122 fracción II del Código de Procedimientos Civiles, a la demandada C. PEDRO CELESTINO BAUTISTA LÓPEZ, haciendo de su conocimiento que cuenta con el término de TREINTA DÍAS, que empezará a contar al día siguiente de la última publicación, para que contesten la demanda instaurada en su contra, opongan las excepciones que tuvieran y reciban las copias de traslado, mismas que se encuentran a disposición en la Secretaria "A" del Juzgado, dado que se ignora su domicilio de residencia, por tanto, dese cumplimiento a lo ordenado en auto de fecha dos de agosto de dos mil veintitrés, en relación al auto de fecha cuatro de abril de dos mil veintidós, y con las copias simples exhibidas córrase traslado al antes mencionado mediante EDICTOS conforme a lo dispuesto en el numeral 122 fracción II del Código de Procedimientos Civiles para esta Ciudad, mismos que se mandan a publicar por TRES VECES de TRES en TRES DÍAS en el BOLETÍN JUDICIAL y en el periódico DIARIO DE MÉXICO, debiendo mediar entre cada publicación dos días hábiles, concediéndoles para tal fin a PEDRO CELESTINO BAUTISTA LÓPEZ, un término de QUINCE DÍAS HÁBILES a fin de que comparezca ante este Juzgado a imponerse de los autos y manifieste lo que a sus intereses convenga, quedando en la secretaria a su disposición las copias de traslado así como el expediente para su consulta, apercibido que de no hacerlo así, a petición de parte, se hará la declaración de rebeldía correspondiente y en su defecto esta Autoridad tendrá por precluido el derecho y se señalará fecha para la Audiencia de Juicio.
Ciudad de México, 09 de enero de 2025
LA SECRETARIA JUDICIAL "B"
LIC. MONSERRAT NEGRETE VEGA
27-30-05 GRATUITO DIF CDMX

JUZGADO SEXTO DE PROCESO ORAL EN MATERIA FAMILIAR
EXP. No. 362/2022
EDICTO No. 1

A: ADRIÁN CURIEL GURZA
En los autos del juicio de PÉRDIDA DE LA PATRIA POTESTAD RESPECTO DE LOS MENORES DE IDENTIDAD RESERVADA Y DE INICIALES R.C.A, A.C.A. Y A.C.A, promovido por ABE CAMIL MARÍA CECILIA, en contra de ADRIÁN CURIEL GURZA, registrado bajo el número de expediente 362/2022, la LIC. MARÍA DEL ROCÍO MARTÍNEZ URBINA, C. Juez SEXTO de Proceso Oral en Materia Familiar de la Ciudad de México, en autos de fechas veintiocho de octubre del año dos mil veinticuatro y cinco de mayo del año dos mil veintitrés; con fundamento en el artículo 122 fracción II del Código de Procedimientos Civiles para la Ciudad de México, ordenó emplazar a Adrián Curiel Gurza, mediante publicación de EDICTOS, en el Boletín Judicial y en el periódico "EL DIARIO DE MÉXICO", mismos que deberán publicarse por tres veces de tres en tres días, mediando entre cada publicación dos días hábiles, quedando a su disposición en la secretaria "B" de este juzgado, el traslado de las copias simples de la demanda y que fueron exhibidas por la parte actora por el término de (15) quince días, y transcurrido que sea dicho término, comenzará a correr el término para producir su contestación de (9) nueve días, apercibiéndole de que en caso de omisión se tendrá por contestada la misma en sentido negativo de conformidad con lo establecido por el artículo 1042 del Código de Procedimientos Civiles de esta Ciudad.
Ciudad de México, 5 de noviembre del 2024
LA SECRETARIA JUDICIAL "B"
LIC. VERÓNICA IVONNE JIMÉNEZ ROMERO
30-6-11 F-3930752 $506.79

JUZGADO SEXTO DE PROCESO ORAL EN MATERIA FAMILIAR
EXP. No. 634/2023
EDICTO No. 40-G

C.C. JENNIFER HERRERA CRUZ, CARLOS ERNESTO HERRERA TAMBIÉN CONOCIDO COMO CARLOS ERNESTO HERRERA VELASCO Y MARÍA DE LOS ÁNGELES CRUZ TAMBIÉN CONOCIDA COMO MARÍA DE LOS ÁNGELES CRUZ MARTÍNEZ
En los autos del JUICIO ORAL FAMILIAR, PÉRDIDA DE LA PATRIA POTESTAD promovido por HOGAR Y FUTURO A.C. en contra de JENNIFER HERRERA CRUZ, CARLOS ERNESTO HERRERA TAMBIÉN CONOCIDO COMO CARLOS ERNESTO HERRERA VELASCO Y MARÍA DE LOS ÁNGELES CRUZ TAMBIÉN CONOCIDA COMO MARÍA DE LOS ÁNGELES CRUZ MARTÍNEZ tramitado en el JUZGADO SEXTO DE PROCESO ORAL EN MATERIA FAMILIAR, expediente 634/2023, la C. Juez Sexto de Proceso Oral en Materia Familiar, ordenó mediante proveído de fecha once de diciembre y en relación al auto de fecha veinticinco de noviembre, ambos del año dos mil veinticuatro, NOTIFICAR mediante edictos a los C.C. JENNIFER HERRERA CRUZ, CARLOS ERNESTO HERRERA TAMBIÉN CONOCIDO COMO CARLOS ERNESTO HERRERA VELASCO Y MARÍA DE LOS ÁNGELES CRUZ TAMBIÉN CONOCIDA COMO MARÍA DE LOS ÁNGELES CRUZ MARTÍNEZ, a fin de hacer de su conocimiento la fecha de audiencia que será a las DIEZ HORAS DEL DÍA VEINTICUATRO DE FEBRERO DEL AÑO DOS MIL VEINTICINCO, de conformidad con lo dispuesto por el artículo 431 del Código de Procedimientos Civiles de esta Ciudad, mismos que deberán publicase en el BOLETÍN JUDICIAL, los cuales se publicarán por UNA VEZ.
Ciudad de México, 13 de enero de 2025
EL SECRETARIO JUDICIAL "A"
LIC. JOSÉ MIGUEL VELÁZQUEZ DURAN
30 GRATUITO DIF CDMX

JUZGADO SÉPTIMO DE PROCESO ORAL EN MATERIA FAMILIAR
EXP. No. 148/2024
EDICTO No. 2

EDICTO EMPLAZAMIENTO
A: PEDRO ADRIÁN MERINO RETANA
En los autos del JUICIO ORAL FAMILIAR, PÉRDIDA DE LA PATRIA POTESTAD promovido por GONZÁLEZ BARRERA

SOLO CONSULTA SOLO CONSULTA SOLO CONSULTA

IDANIA MONTSERRAT en contra de PEDRO ADRIÁN MERINO RETANA, EXPEDIENTE 148/2024 el C. JUEZ SÉPTIMO DE PROCESO ORAL EN MATERIA FAMILIAR DE LA CIUDAD DE MÉXICO por auto de fecha veintiuno de octubre del año dos mil veinticuatro, ordenó emplazar a la parte demandada PEDRO ADRIÁN MERINO RETANA mediante edictos, a fin de hacerle saber que las copias de traslado se encuentran a su disposición en la Secretaría "B", por el término de VEINTE DÍAS, para que en el término de NUEVE DÍAS de contestación a la demanda. Lo anterior en términos del Artículo 122, fracción II del Código de Procedimientos Civiles.
LA SECRETARIA JUDICIAL "B", POR MINISTERIO DE LEY
LIC. MIRIAM ESTRADA RAMÍREZ
22-27-30 F-5710066 $324.00

SOLO CONSULTA

JUZGADO SÉPTIMO DE PROCESO ORAL EN MATERIA FAMILIAR
EXP. No. 155/2024
EDICTO No. 3

En los autos del Juicio de RECONOCIMIENTO DE PATERNIDAD, promovido por AMISH GHANSHYAM PATEL en contra de MARIANA ALICIA COUTIÑO VELÁSQUEZ, expediente 155/2024, el titular del juzgado C. JUEZ SÉPTIMO DE PROCESO ORAL EN MATERIA FAMILIAR, DE ENLACE EN EL CENTRO DE JUSTICIA PARA LAS MUJERES EN LA ALCALDÍA IZTAPALAPA Y DE TUTELA DE DERECHOS HUMANOS DE LA CIUDAD DE MÉXICO, en proveído de fecha veintiuno de noviembre, con relación al diverso proveído de fecha trece de marzo, y con relación al diverso proveído de fecha veintitrés de septiembre, todos del año dos mil veinticuatro; ordenó EMPLAZAR mediante EDICTOS, con fundamento en el artículo 122 fracción II del Código de Procedimientos Civiles, a la parte demandada MARIANA ALICIA COUTIÑO VELÁSQUEZ, haciendo de su conocimiento que cuenta con el termino de VEINTE DÍAS para comparecer al local de este juzgado a recoger las copias de traslado que se encuentran a su disposición en la Secretaria B de este juzgado; asimismo cuenta con el término de NUEVE DÍAS para dar contestación a la demanda; debiendo publicarse los edictos por tres veces de tres en tres días en el "BOLETÍN JUDICIAL", debiendo mediar entre cada publicación dos días hábiles.
Ciudad de México, 10 de diciembre del 2024
LA SECRETARIA JUDICIAL "B" POR M.L.
LIC. MIRIAM ESTRADA RAMÍREZ
22-27-30 F-914574 $480.09

JUZGADO DÉCIMO DE PROCESO ORAL EN MATERIA FAMILIAR
EXP. No. 317/2024
EDICTO No. 36-G

C: DIANA JIMÉNEZ QUIROZ
En los autos del Juicio Especial de PÉRDIDA DE LA PATRIA POTESTAD DE MENORES ACOGIDOS POR UNA INSTITUCIÓN PÚBLICA O PRIVADA DE ASISTENCIA SOCIAL, promovido por el SISTEMA PARA EL DESARROLLO INTEGRAL DE LA FAMILIA DE LA CIUDAD DE MÉXICO A TRAVÉS DE SU APODERADO LEGAL en contra de DIANA JIMÉNEZ QUIROZ Y JUANA JIMÉNEZ QUIROZ, tramitado en el JUZGADO DÉCIMO DE LO FAMILIAR DE PROCESO ORAL, con número de expediente 317/2024, en auto de fecha quince de noviembre de dos mil veinticuatro en relación al proveído de fecha dieciséis de abril de dos mil veinticuatro, el C. Juez ordenó EMPLAZAR mediante EDICTOS, con fundamento en el artículo 122 fracción II del Código de Procedimientos Civiles, a la demandada DIANA JIMÉNEZ QUIROZ, haciendo de su conocimiento que cuenta con el término de TREINTA DÍAS, que empezará a contar al día siguiente de la última publicación, para que contesten la demanda instaurada en su contra, opongan las excepciones que tuvieran y reciban las copias de traslado, mismas que se encuentran a disposición en la Secretaria "A" del Juzgado, así como la fecha de AUDIENCIA DE JUICIO, mediante edictos; la cual tendrá verificativo el día DIECIOCHO DE FEBRERO DEL AÑO EN DOS MIL VEINTICINCO a las DOCE HORAS, misma que se celebrara en la sala de audiencias de este Juzgado; en preparación de la DECLARACIÓN DE PARTE CONTRARIA a cargo de las CC. DIANA JIMÉNEZ QUIROZ Y JUANA JIMÉNEZ QUIROZ, desde este momento quedan debidamente citadas, para que el día y hora que se indica, comparezcan en forma personalísima, a dar contestación al interrogatorio oral que se les formule, advertidas que de no comparecer, sin justa causa o en caso de que se rehúsen a contestar las preguntas que les formule su colitigante o lo hagan evasivamente, se tendrán por ciertas las afirmaciones que su contraparte pretenda acreditar, salvo prueba en contrario; por lo que, deberán presentarse asistidos de su abogado patrono o sustituto, con identificación oficial, con quince minutos de anticipación a la hora antes señalada, misma que tendrá verificativo en el local de este Juzgado, ubicado en el piso 14 del Edificio "Clementina Gil de Lester" con domicilio en Av. Juárez, número 8, Colonia Centro, Alcaldía Cuauhtémoc, C.P. 06010, en esta Ciudad de México. En preparación de la prueba testimonial, queda desde éste momento a cargo de la parte actora la presentación de los testigos GERARDO CORONA SEGURA y BRUNO AGUSTÍN ROJAS LEDESMA, el día y hora que se ha señalado para la celebración de la Audiencia de Juicio, se dejará de recibir dicha probanza por causas imputables a su oferente.
Ciudad de México, 09 de enero de 2025
LA SECRETARIA JUDICIAL "A"
LIC. MARÍA ELENA ARREGUÍN CARDEL
27-30-05 GRATUITO DIF CDMX

JUZGADO DÉCIMO NOVENO DE LO PENAL
SECRETARÍA "B"
CAUSA No. 49/2009
EDICTO No. 3

PROCESADO: ALEJANDRO QUIROZ MEJÍA.
En los autos relativos a la causa penal número 49/2009, la cual se siguió en contra de ALEJANDRO QUIROZ MEJÍA, por el delito de PRIVACIÓN DE LA LIBERTAD PERSONAL EN SU MODALIDAD DE SECUESTRO EXPRESS, a efecto de notificar al denunciante GERMAN TREJO ALVARADO, que se deberá presentar, a las 11:00 HORAS DEL DÍA 10 DIEZ DE FEBRERO DE LA PRESENTE ANUALIDAD, fecha en la que tendrá verificativo, una diligencia de carácter judicial.
LA JUEZ DÉCIMO NOVENO PENAL POR MINISTERIO DE LEY DEL TRIBUNAL SUPERIOR DE JUSTICIA DEL PODER JUDICIAL DE LA CIUDAD DE MÉXICO, DE CONFORMIDAD CON EL ARTÍCULO 111 DE LA LEY ORGÁNICA DEL PODER JUDICIAL DE LA CIUDAD DE MÉXICO.
LIC. CLAUDIA MELÉNDEZ RAMÍREZ
28-29-30 Sin Costo Causa 49/2009 OF. 100

JUZGADO CUADRAGÉSIMO TERCERO DE LO PENAL
SECRETARÍA "B"
CAUSA No. 780/2019
EDICTO No. 4

En el auto de la causa 780/2019, seguida a JOSE ELEAZAR SÁNCHEZ JUÁREZ, por el delito de ABUSO DE CONFIANZA, se ordenó: Se notifique a los Derechohabientes del C. FROYLAN BUSTAMANTE BUENDÍA, que por auto de fecha 23 veintitrés de mayo de 2024 dos mil veinticuatro, operó la extinción de la pretensión punitiva por prescripción a favor del inculpado, JOSE ELEAZAR SÁNCHEZ JUÁREZ por lo tanto, se ordena cancelar la orden de aprehensión librada en contra de este, haciéndole de su conocimiento que cuenta con 3 días para interponer el recurso de apelación en caso de no estar conforme con la resolución del auto en mención.
Ciudad de México, 28 de enero de 2025
LA SECRETARIA DE ACUERDOS DEL JUZGADO CUADRAGÉSIMO TERCERO PENAL DE ESTA CIUDAD
LIC. JUANA AGUILAR ARIZPE
30-31-4 Sin Costo Causa 780/2019 OF. 134

JUZGADO CUADRAGÉSIMO TERCERO DE LO PENAL
SECRETARÍA "B"
CAUSA No. 28/2018
EDICTO No. 5

En los autos de la causa 28/2018, seguida a FIDEL CORNELIO COLIN, por el delito de HOMICIDIO CALIFICADO, se ordenó: Se notifique al perito EFIGENIO MOGUEL COUTIÑO, que deberá comparecer al local de este juzgado, a las 11:00

once horas del día miércoles 12 de febrero de 2025 dos mil veinticinco, ubicado en el Reclusorio Norte, Calle Jaime Nunó 205, edificio nuevo, 2° piso, Cuautepec Barrio Bajo, Gustavo A. Madero, código postal 07210, con identificación oficial con fotografía.
Ciudad de México, 28 de enero de 2025
LA SECRETARIA DE ACUERDOS DEL JUZGADO CUADRAGÉSIMO TERCERO PENAL DE ESTA CIUDAD
LIC. JUANA AGUILAR ARIZPE
30-31-4 Sin Costo Causa 28/2018 OF. 136

JUZGADO CUADRAGÉSIMO TERCERO DE LO PENAL
SECRETARÍA "B"
CAUSA No. 28/2018
EDICTO No. 6

En los autos de la causa 28/2018, seguida a FIDEL CORNELIO COLIN, por el delito de HOMICIDIO CALIFICADO, se ordenó: Se notifique al perito PEDRO R. BECERRIL PÉREZ, que deberá comparecer al local de este juzgado, a las 11:00 once horas del día miércoles 12 de febrero de 2025 dos mil veinticinco, ubicado en el Reclusorio Norte, Calle Jaime Nunó 205, edificio nuevo, 2° piso, Cuautepec Barrio Bajo, Gustavo A. Madero, código postal 07210, con identificación oficial con fotografía.
Ciudad de México, 28 de enero de 2025
LA SECRETARIA DE ACUERDOS DEL JUZGADO CUADRAGÉSIMO TERCERO PENAL DE ESTA CIUDAD
LIC. JUANA AGUILAR ARIZPE
30-31-4 Sin Costo Causa 28/2018 OF. 136

JUZGADO SEXAGÉSIMO CUARTO DE LO PENAL
CAUSA No. 71/2020 (ANTES 410/2018 DEL EXT. JDO. 32° PENAL Y 212/2005 DEL ÍNDICE DEL TAMBIÉN EXT. JDO. 65° PENAL AMBOS DE LA CDMX)
EDICTO No. 1

AUTO.- Ciudad de México a 17 diecisiete de enero del año 2025 dos mil veinticinco. Vista la razón que antecede, se tiene por recibido el escrito a través del cual la Agente del Ministerio Publico de la adscripción, atendiendo lo ordenado en autos, señala: "... que visto el estado que guarda la presente causa y de la que se desprende que el sentenciado exhibió un billete de depósito W512945 que ampara la cantidad de $1,030.00 (mil treinta pesos 00/100 M.N.) y un teléfono celular de la compañía Telcel amigo modelo Senwua, como pago de la reparación del daño, lo cierto es que dicha reparación del daño no se encuentra pagada en su totalidad, ya que aún no ha pagado o restituido a MARIA TERESA NIEBLA MONTES DE OCA unos aretes de oro de 18 kilates de ónix ovalados como medallones lisos de color negro, una pulsera de 14 kilates de oro amarillo, un reloj de mujer plateado con dorado AnnKein y una pulsera de oro amarillo de 18 kilates en forma de eslabones rectangulares, así como a pagarle la cantidad de $20,250.00, por lo que hace a los demás ofendidos relacionados en la presente causa se tiene por satisfecha dicha reparación del daño en virtud de que por un lado fueron recuperados los objetos materia del apoderamiento y devuelto a sus legítimos propietarios y por lo que hace a los restantes se exhibieron diversos billetes de depósito por el sentenciado Daniel Arturo Aguilar Contreras en fecha 8 de septiembre del 2020, tomando en consideración que el hecho fue cometido en calidad de coautores materiales y la reparación es indivisible para los sentenciados relacionados con la presente causa, por lo que eta (sic) Fiscalía solicita no se acuerde de conformidad el beneficio penitenciario solicitado por el sentenciado de mérito, puesto que aún no se ha pagado la reparación del daño en su totalidad..." manifestaciones que se tienen por se tienen por realizadas. Luego entonces, atendiendo que mediante resolución emitida por la Segunda Sala Penal del Tribunal Superior de Justicia, emitida el 07 siete de enero del año 2010 dos mil diez, si bien modifico los puntos resolutivos PRIMERO, SEGUNDO (en su parte conducente) y QUINTO la sentencia de primera instancia dictada el 19 diecinueve de noviembre de 2009 dos mil nueve, por el entonces Juez Sexagésimo Quinto Penal de la Ciudad de México, tambien lo es que, confirmó el punto resolutivo SEGUNDO en lo que respecta a los ofendidos JORGE ALBERTO BELTRAN CLEMENTE, NOE CORNEJO DOMINGUEZ, MARÍA TERESA NIEBLA MONTES DE OCA, JAIME DE JESUS REGULEZ ORBEZO, LUZ MARÍA BUKANTZ GARZA, ARTURO DÍAZ SÁNCHEZ, GABRIELA CANTON ARMENGOL y MARIO ANTONIO BAZAN MOTA, es decir a cubrir el pago de reparación del daño; que por lo que hace a los ofendidos JAIME DE JESUS REGULEZ ORBEZO, LUZ MARÍA BUKANTZ GARZA, GABRIELA CANTON ARMENGOL, MARIO ANTONIO BAZAN MOTA, fue cubierto por el tambien sentenciado DANIEL ARTURO AGUILAR CONTRERAS, a quien por resolución de fecha 24 veinticuatro de junio del año 2014 dos mil catorce, en cumplimiento a la ejecutoria de amparo ordenada por el Séptimo Tribunal Colegiado en Materia Penal del Primer Circuito, se le absolvió del pago de reparación del daño respecto de la ofendida MARÍA TERESA NIEBLA MONTES DE OCA, no así al sentenciado JOSÉ PEDRO SALAZAR VALDIVIA a quien le fue negado el amparo. Así como que el 05 cinco de diciembre del año 2024 dos mil veinticuatro, dicho sentenciado unicamente exhibió un billete por la cantidad de $1,030.00 mil treinta pesos 00/100 moneda nacional), así como un teléfono celular con los cuales unicamente cubre el pago de la reparación del daño respecto de los ofendidos JORGE ALBERTO BELTRAN CLEMENTE, NOE CORNEJO DOMÍNGUEZ y ARTURO DÍAZ SÁNCHEZ, no así el pago correspondiente a la ofendida MARÍA TERESA NIEBLA MONTES DE OCA. Es por lo anterior que se concluye que el pago de reparación del daño a que fue condenado PEDRO SALAZAR VALDIVIA ha sido cubierto parcialmente, por ello hagasele saber que deberá cubrir el pago correspondiente a la ofendida MARÍA TERESA NIEBLA MONTES DE OCA, consistente en; unos aretes de oro de 18 kilates de onix ovalados como medallones lisos de color negro, una pulsera de 14 kilates oro amarillo estilo italiano, un anillo en forma de argolla ancha con 6 brillantitos 3 de cada lado oro amarillo 14 kilates, un reloj de mujer plateado con dorado ann klein y una pulsera de oro amarillo de 18 kilates en forma de eslabones rectangulares, así como a pagarle $20,250.00 veinte mil doscientos cincuenta pesos de dinero en efectivo. Por lo que hace al billete número W512945 por la cantidad de $1,030.00 (mil treinta pesos 00/100 moneda nacional), atendiendo que el mismo cubre el pago de reparación del daño a favor de los ofendidos JORGE ALBERTO BELTRAN CLEMENTE, NOE CORNEJO DOMÍNGUEZ, esto es $515.00 (quinientos quince pesos 00/100 moneda nacional) para cada uno, lo procedente es realizar su división, para cual a través de oficio enviese el billete de depósito de cuenta al Banco del Bienestar para que se realice su división, es decir en dos billetes de $515.00 (quinientos quince pesos 00/100 moneda nacional), y hecho que sea girese cédula de notificación a los ofendidos JORGE ALBERTO BELTRAN CLEMENTE, NOE CORNEJO DOMÍNGUEZ, para que en el plazo de 20 VEINTE DÍAS NATURALES comparezcan en este Órgano Judicial debidamente identificados y previa solicitud les sea entregado el billete de depósito correspondiente, apercibidos que en caso de no asistir dentro del periodo señalado, dichos billetes se harán efectivos en un cincuenta por ciento para el Fondo de Apoyo a la Procuración de Justicia, y el cincuenta por ciento restante a favor del Fondo de Apoyo a la Administración de Justicia, de conformidad con lo establecido en los artículos 41 y 51 del Código Penal para el Distrito Federal. Con independencia de lo anterior deberá realizarse la notificación por edictos para lo cual gírese oficio a la Dirección General de Anales de Jurisprudencia y Boletín Judicial, con la finalidad de que el presente acuerdo sea publicado por edictos por 03 TRES DÍAS en el Boletín Judicial. Por lo que hace al teléfono exhibido, tambien girese cédula de notificación al ofendido ARTURO DÍAZ SÁNCHEZ, para que en el plazo de 20 VEINTE DÍAS NATURALES comparezca en este Órgano Judicial debidamente identificado y previa solicitud le sea entregado el teléfono celular telcel amigo modelo SENWA disco s301, apercibido que en caso de no asistir dentro del periodo señalado, dicho teléfono causara abandono y se ordenara su decomiso y el producto de la venta del mismo se hará efectivo en un cincuenta por ciento para el Fondo de

SOLO CONSULTA
SOLO CONSULTA
SOLO CONSULTA

Apoyo a la Procuración de Justicia, y el cincuenta por ciento restante a favor del Fondo de Apoyo a la Administración de Justicia, de conformidad con lo establecido en los artículos 41 y 55 del Código Penal para el Distrito Federal. Con independencia de lo anterior, notifíquese el presente proveído a través de Boletín Judicial por 03 TRES DÍAS para lo cual gírese oficio a la Dirección General de Anales de Jurisprudencia y Boletín Judicial. En el acto de la notificación nuevamente requierase al sentenciado PEDRO SALAZAR VALDIVIA, el pago de la reparación del daño a que fue condenado respecto de la ofendida MARÍA TERESA NIEBLA MONTES DE OCA. Infórmese a la Juez Tercero de Ejecución de Sanciones Penales de la Ciudad de México, lo aquí resuelto debiendo enviar copia certificada de este proveído. Asimismo, con fundamento en el artículo 380 del Código Nacional de Procedimientos Penales, agréguese a sus autos el escrito de cuenta para que obre como corresponde. NOTIFIQUESE.
Ciudad de México, 17 de enero de 2025
EL JUEZ SEXAGÉSIMO CUARTO PENAL DE LA CIUDAD DE MÉXICO
MTRO. EN DERECHO APOLONIO EDGAR MARTÍNEZ AGUILAR
29-30-31 Sin Costo Causa 71/2020 OF. 111

UNIDAD DE GESTIÓN JUDICIAL ESPECIALIZADA EN EJECUCIÓN DE SANCIONES PENALES EN LA CIUDAD DE MÉXICO
CARPETA DE EJECUCIÓN: EJEC/NTE/0025/2025
CARPETA JUDICIAL: UGJTE001/0654/2024
EDICTO No. 128

Sentenciado: VÍCTOR HUGO HIDALGO DOMÍNGUEZ
Delito: FALSEDAD ANTE AUTORIDADES
Se hace del conocimiento del sentenciado VÍCTOR HUGO HIDALGO DOMÍNGUEZ que se dictó un auto que a la letra dice: "...AUTO DE INICIO. En la Ciudad de México, a 23 de enero 2025. ...PENA DE PRISIÓN IMPUESTA "... Conforme a las constancias para el procedimiento de ejecución que se remiten, específicamente del contenido de la sentencia pronunciada el 27 de diciembre de 2024, emitida por el Licenciado Alberto Martínez Álvarez, Juez del Tribunal de Enjuiciamiento del Sistema Procesal Penal Acusatorio de la Ciudad de México, dentro de la carpeta judicial UGJTE001/0005/2023, se desprende que se impuso al sentenciado VÍCTOR HUGO HIDALGO DOMÍNGUEZ, por el delito de FALSEDAD ANTE AUTORIDADES, entre otras, la pena de 02 años 03 meses de prisión, fallo que, quedó firme en fecha 15 de enero de 2025, aunado a lo anterior, se resalta que el sentenciado en ningún momento estuvo detenido, ni se le impuso medida cautelar alguna. Precisado lo anterior, y tomando en consideración que el Juez Sentenciador en el punto resolutivo QUINTO, le concedió al sentenciado VÍCTOR HUGO HIDALGO DOMÍNGUEZ, los sustitutivos de la pena de prisión consistentes en 820 días multa, equivalente a la cantidad de $59,892.80 (cincuenta y nueve mil ochocientos noventa y dos pesos 00/100 moneda nacional), 820 Jornadas de Trabajo en Favor de la Comunidad, Tratamiento en Libertad y Tratamiento en Semilibertad, asimismo, le concedió alternativamente el Beneficio de la Suspensión Condicional de la Ejecución de la Pena, mediante la presentación de una garantía por la cantidad de $10,000.00 (diez mil pesos 00/100 moneda nacional); y toda vez que el justiciable actualmente se encuentra gozando de su libertad, dado que no le fue impuesta medida cautelar alguna, en consecuencia, se previene al justiciable VÍCTOR HUGO HIDALGO DOMÍNGUEZ para que, previa asesoría de su Defensa, en el plazo de 3 tres días hábiles contados a partir del día siguiente a su legal notificación, se pronuncien sobre la forma en que dará cumplimiento a la pena privativa de libertad impuesta, esto es, si es su deseo optar por alguno de los mecanismos alternativos a la pena de prisión que le fueron concedidos, APERCIBIDO QUE EN CASO DE NO PRONUNCIARSE AL RESPECTO EN EL PLAZO CONCEDIDO, SE ORDENARÁ SU REAPREHENSIÓN, lo anterior en observancia al contenido del numeral 102, último párrafo, de la Ley Nacional de Ejecución Penal y al criterio de jurisprudencia con el rubro siguiente: REAPREHENSIÓN, ORDEN DE, ANTES DE EMITIRLA, DEBE NOTIFICARSE AL SENTENCIADO LA EJECUTORIA CORRESPONDIENTE Y REQUERIRLO PARA QUE CUMPLA CON LA MISMA, CUANDO SE HA CONCEDIDO EN SU FAVOR ALGÚN BENEFICIO ALTERNATIVO A LA PENA DE PRISIÓN IMPUESTA. Haciéndole del conocimiento al sentenciado que los sustitutivos de la pena de prisión, en términos del numeral 34 del Código Penal vigente en la Ciudad de México, consiste en la aplicación de medidas laborales, educativas, de salud o de cualquier otra índole autorizadas por la ley, a fin de brindarle herramientas para comprender el significado del hecho cometido y las consecuencias jurídicas que derivan de la comisión de conductas delictivas, y encaminadas a que el sentenciado participe en un proceso de reinserción social, con la finalidad de que se desempeñe como una persona productiva. En el entendido que dicho sustitutivo tendrá una duración igual a la pena de prisión impuesta y el cual se ejecutaría siempre en respeto a su dignidad humana y libertad de conciencia. Por último, para gozar del BENEFICIO DE LA SUSPENSIÓN CONDICIONAL DE LA EJECUCIÓN DE LA PENA, deberá cumplir con los requisitos previstos en el artículo 90 del Código Penal vigente en la Ciudad de México, siendo los siguientes: • Otorgar una garantía por la cantidad de $10,000.00 (diez mil pesos 00/100 Moneda Nacional), en cualquiera de las formas autorizadas por la ley. • Obligarse a residir en un domicilio fijo. • Acreditar que desempeña una ocupación lícita. • Abstenerse de causar molestias, acercarse o comunicarse por cualquier motivo por sí o por interpósita persona con las víctimas y los testigos del delito, y • Cubrir la reparación del daño. En el entendido de que en el supuesto de que opte por tal beneficio, se suspendería tanto la pena privativa de libertad como la pena de multa que le fueron impuestas, y al concluir el mismo se tendrían por extintas ambas penas, siempre que no diera pauta a su revocación, no obstante, sí se ordenaría la suspensión de sus derechos políticos. Precisando que tales mecanismos requieren del consentimiento y la voluntad del sentenciado para su sometimiento a los mismos.
Ciudad de México, 23 de enero 2025
LA JUEZA PENAL ESPECIALIZADA EN EJECUCIÓN DE SANCIONES PENALES CON SEDE EN EL RECLUSORIO NORTE
LIC. AIME COLORADO PERALTA
30 Sin Costo Carpeta Ejecución EJEC/NTE/0025/2025 Of. EJEC/NTE/0168/2025/RD

UNIDAD DE GESTIÓN JUDICIAL ESPECIALIZADA EN EJECUCIÓN DE SANCIONES PENALES EN LA CIUDAD DE MÉXICO
CARPETA DE EJECUCIÓN: EJEC/SUL/1084/2022
CARPETA JUDICIAL: 007/0472/2022
EDICTO No. 129

Sentenciado: JUAN JOSÉ MARTÍNEZ PINEDA
Delito: ROBO CALIFICADO
NOTIFICACIÓN ASESOR JURÍDICO
VÍCTIMA DE IDENTIDAD RESERVADA DE INICIALES E. O. C. F.
Por medio de la presente, con fundamento en el artículo 82 fracción II del Código Nacional de Procedimientos Penales, hago de su conocimiento que en Audiencia de Controversia celebrada el día de la fecha, en la Carpeta de Ejecución anotada al rubro, se determinó lo siguiente: "RESOLUCIÓN ESCRITA RESPECTO DE LA AUDIENCIA DE CONTROVERSIA. Ciudad de México, a 09 nueve de enero del año 2025 dos mil veinticinco. Se hace constar que siendo las 13:00 horas del día de la fecha, se aperturó Audiencia de Controversia en etapa de Ejecución de Sentencia, respecto de la carpeta de ejecución EJEC-1084/2022, aperturada a nombre del sentenciado JUAN JOSÉ MARTÍNEZ PINEDA en relación al delito de ROBO CALIFICADO. PARTES PRESENTES. – La Agentes del Ministerio Público adscrita a la Fiscalía de Ejecución Penal Licenciada LUZ MARIA ARELLANO FLORES y la licenciada GRECIA DAMIAN GENCHI Defensa Pública. PARTES AUSENTES. a) El sentenciado JUAN JOSÉ MARTÍNEZ PINEDA, motivo por el cual se solicitó al auxiliar de sala procediera a dar lectura al acta de notificación en relación a la diligencia practicada por los Notificadores adscritos a la Unidad de Gestión Judicial 1

SOLO CONSULTA
SOLO CONSULTA
SOLO CONSULTA

Especializada en Ejecución de Sanciones Penales, de la que se desprende: 1.- El día 04 de diciembre de 2024 se llamó al número telefónico autorizado con terminación 58-03 siendo que las llamadas remitieron a buzón de voz, dejando el mensaje correspondiente en el mismo. 2.- En fecha 06 de diciembre del año 2024 se constituyeron en el domicilio proporcionado, procediendo a tocar siendo atendida por una persona del sexo femenino, quien señalo que no habita el buscado en el domicilio. 3.- En un segundo domicilio fuera de la jurisdicción de esta Ciudad (Ixtapaluca), en fecha 09 de diciembre del año 2024 se constituyeron en búsqueda del inmueble señalado, sin que tuviera éxito, toda vez que los mismos no cuentan con numeración visible al exterior y aquellos que cuenta solo se refieren a un número, sin embargo, localizo un inmueble con el número 38, procedió a tocar siendo atendida por una persona del sexo femenino, quien señalo desconoce que inmueble sea el del número que le proporcionaron, manzana o inmueble que busca y no conoce a la persona que busca. Así mismo en el inmueble continuo a lado derecho no fue atendido por persona alguna. Y en el inmueble continuo a lado izquierdo, fue atendida por una persona del sexo femenino, quien señalo que no conoce el número ni a la persona a que busca. 4.- El día 04 de diciembre de 2024 se fijó en los Estrados de la Unidad la notificación correspondiente y en el Boletín número 02 de fecha 06 de enero de 2025. Y vista la información proporcionada por el Auxiliar de Sala, con fundamento en los artículos 20 apartado B fracción VIII de la Constitución Política de los Estados Unidos Mexicanos, 115 y 122 del Código Nacional de Procedimientos Penales y 121 de la Ley Nacional de Ejecución Penal, quedaron salvaguardados los intereses del sentenciado a través de la Defensa Pública designada, quien procedió a aceptar y protestar el cargo conferido, así mismo se verifico el documento con que se presenta la Licenciada en Derecho, el cual se ordena se agregue en copia a la carpeta de ejecución en la que se actúa. Verificando en la página de Internet del Registro Nacional de Profesionistas con dirección http://www.cedulaprofesional.sep.gob.mx a quien pertenece la cedula profesional arrojando como dato que pertenecen a la Licenciada GRECIA DAMIAN GENCHI en la carrera de Licenciatura en Derecho respectivamente, por lo que se tuvo por nombrada para la defensa del sentenciado a la profesionista referida en líneas anteriores. Lo anterior encuentra sustento con los siguientes criterios de nuestros máximos Tribunales: Época: Octava Época Registro: 389989 Instancia: Primera Sala Tipo de Tesis: Jurisprudencia Fuente: Apéndice de 1995 Tomo II, Parte SCJN Materia(s): Penal Tesis: 120 Página: 68 DEFENSOR. RECONOCIMIENTO DEL CARÁCTER DE. PARA ELLO DEBE CONSTAR FEHACIENTEMENTE SU ACEPTACIÓN. YA SEA EXPRESA O TACITA. Entre la tesis registrada con el número TCO11021-PEN del índice del Primer Tribunal Colegiado en Materia Penal del Primer Circuito intitulada "DEFENSOR. ACEPTACIÓN DEL CARGO" y la tesis registrada con el número TCO12083-PEN del índice del Segundo Tribunal Colegiado en Materia Penal del Primer Circuito, intitulada "DEFENSOR. RECONOCIMIENTO DEL CARÁCTER DE. PARA ELLO ES NECESARIO ACEPTAR Y PROTESTAR DICHO CARGO", subyace una contradicción en el sentido de que el Segundo Tribunal Colegiado sostiene que la aceptación del cargo del defensor no es un acto de tácito efecto en tanto el criterio que sustenta el Primer Tribunal Colegiado es en el sentido de que, si el defensor nombrado realiza actos de defensa, tales actos implican tácitamente aceptación del cargo. La contradicción debe resolverse en favor de la tesis sustentada por el Primer Tribunal Colegiado, en virtud de que para que los actos de defensa en los juicios del orden criminal principien a tener vigencia, es indispensable que el defensor acepte el cargo, lo cual hará ante el órgano correspondiente tan pronto se le dé a conocer su designación. Esta aceptación deberá constar fehacientemente, ya sea de manera expresa o tácita para que surta sus efectos legales. Se llega a esta conclusión en virtud de que el defensor independientemente de tener la obligación de obrar por ministerio de ley, es el asesor técnico que presta sus servicios profesionales al acusado y como tal el artículo 2547 del Código Civil para el Distrito Federal, que contempla disposiciones relativas al contrato de mandato que se otorga para el ejercicio de una profesión, establece que su aceptación puede ser expresa (de palabra, por escrito o por signos inequívocos) o tácita, cuando el mandatario ejecuta los actos que le encomienda el mandante, sin que declare que acepta el mandato. Octava Época: Contradicción de tesis 2/90. Entre las sustentadas por el Primer y Segundo Tribunales Colegiados en Materia Penal del Primer Circuito. 7 de enero de 1991. Cinco votos. NOTA: Tesis 1a./J.5/91, Gaceta número 44, pág. 15; Semanario Judicial de la Federación, tomo VIII-agosto, pág. 65. Época: Décima Época Registro: 2013697 Instancia: Tribunales Colegiados de Circuito Tipo de Tesis: Aislada Fuente: Gaceta del Semanario Judicial de la Federación Libro 39, febrero de 2017, Tomo III Materia(s): Constitucional Tesis: XV.3o.7 P (10a.) Página: 2184 DEFENSA TÉCNICA ADECUADA. PARA GARANTIZAR ESTE DERECHO FUNDAMENTAL EN LOS PROCEDIMIENTOS PENALES DE CORTE ACUSATORIO Y ORAL, NO BASTA QUE EN LA AUDIENCIA INICIAL, AL INDIVIDUALIZAR A LAS PARTES, QUIEN REPRESENTA AL IMPUTADO MANIFIESTE AL JUEZ DE CONTROL QUE CUENTA CON LA AUTORIZACIÓN PARA FUNGIR COMO DEFENSOR Y QUE SUS DATOS SE ENCUENTRAN PREVIAMENTE REGISTRADOS EN LA ADMINISTRACIÓN DEL CENTRO DE JUSTICIA, SINO QUE ES NECESARIO QUE AQUÉL VERIFIQUE DICHA CIRCUNSTANCIA (SEA LICENCIADO EN DERECHO CON CÉDULA PROFESIONAL) Y QUE DE ELLO QUEDE CONSTANCIA EN LA VIDEOGRABACIÓN CORRESPONDIENTE. Para garantizar el derecho fundamental de defensa técnica adecuada en los procedimientos penales de corte acusatorio y oral, no basta que en la audiencia inicial, al individualizar a las partes, la persona que representa al imputado manifieste al Juez de control que cuenta con la autorización para fungir como defensor y que sus datos se encuentran previamente registrados en la administración del centro de justicia, sino que es necesario que aquél verifique dicha circunstancia y que de ello quede constancia en la videograbación correspondiente. En efecto, no se cumplen los aspectos necesarios para garantizar el derecho fundamental al debido proceso cuando de la videograbación del proceso penal acusatorio y oral, no se advierte que la persona que fue nombrada para que representara al inculpado fuera licenciada en derecho, porque la mera manifestación de que contaba con una autorización registrada en la administración del centro, no brinda certeza o evidencia de que tenía la capacidad técnica para ejercerla adecuadamente, puesto que ese dato no prueba que contara con la cédula que lo acreditara como licenciado en derecho o autorización para ejercer esa profesión; además, en los procedimientos penales tramitados con base en una metodología de audiencias orales, el acto que se emita en éstos lo constituye, precisamente, lo que se plasma en la audiencia, es decir, lo emitido por propia voz del Juez correspondiente, por lo que todo aquello que no conste en esa diligencia es inexistente. Lo cual resulta relevante, porque en términos de lo sostenido por la Primera Sala de la Suprema Corte de Justicia de la Nación en la jurisprudencia 1a. /J. 26/2015 (10a.) y en la tesis aislada 1a. CCCXXVIII/2015 (10a.), de títulos y subtítulos: "DEFENSA ADECUADA EN MATERIA PENAL. LA FORMA DE GARANTIZAR EL EJERCICIO EFICAZ DE ESTE DERECHO HUMANO SE ACTUALIZA CUANDO EL IMPUTADO, EN TODAS LAS ETAPAS PROCEDIMENTALES EN LAS QUE INTERVIENE, CUENTA CON LA ASISTENCIA JURÍDICA DE UN DEFENSOR QUE ES PROFESIONISTA EN DERECHO." y "DEFENSA TÉCNICA. NO DEBE PRESUMIRSE POR EL HECHO DE QUE SE ASIENTE EN LA DECLARACIÓN MINISTERIAL DE UN INCULPADO QUE QUIEN LO ASISTE ES DEFENSOR DE OFICIO, SI NO EXISTE SUSTENTO ALGUNO DE ESA CALIDAD.", respectivamente, se estableció la necesidad de que en autos se encuentre plenamente demostrado que la persona sobre quien recae la defensa es un profesional del derecho, incluso, cuando se sostenga que forma parte de la defensoría pública. TERCER TRIBUNAL COLEGIADO DEL DÉCIMO QUINTO CIRCUITO. Amparo en revisión 305/2016. 8 de diciembre de 2016. Unanimidad de votos. Ponente: Gerardo Manuel Villar Castillo. Secretario: Juan Manuel García Arreguín. Nota: Las tesis de

SOLO CONSULTA
SOLO CONSULTA
SOLO CONSULTA

jurisprudencia 1a./J. 26/2015 (10a.) y aislada 1a. CCCXXVIII/2015 (10a.) citadas, aparecen publicadas en el Semanario Judicial de la Federación de los viernes 8 de mayo de 2015 a las 9:30 horas y 6 de noviembre de 2015 a las 10:30 horas y en la Gaceta del Semanario Judicial de la Federación, Décima Época, Libro 18, Tomo I, mayo de 2015, página 240 y Libro 24, Tomo I, noviembre de 2015, página 966, respectivamente. Esta tesis es objeto de la denuncia relativa a la contradicción de tesis 405/2017, pendiente de resolverse por la Primera Sala. Esta tesis se publicó el viernes 17 de febrero de 2017 a las 10:19 horas en el Semanario Judicial de la Federación. Asimismo, este Juzgador en términos del artículo 82 del Código Nacional de Procedimientos Penales tuvo por legalmente notificado al sentenciado JUAN JOSÉ MARTÍNEZ PINEDA, toda vez que este Juzgador agoto los medios señalados en dicho dispositivo legal, situación con la que comulgaron las partes técnicas. SEGUNDO.- Dando cumplimiento al contenido del artículo 126 de la Ley Nacional de Ejecución Penal, se informa a las partes procesales que mediante auto de fecha 19 de agosto de 2024 se tuvieron por anunciadas las pruebas ofrecidas por la Representación Social, con las que en términos de ley se brindó oportunidad al sentenciado y su defensa para ofertar pruebas de su parte, por lo que una vez transcurrido el término concedido al sentenciado JUAN JOSÉ MARTÍNEZ PINEDA así como a su Defensa, por lo que se señaló día y hora para que tuviera verificativo la Audiencia de Controversia. TERCERO.- Conocedores de lo anterior en la audiencia que nos ocupa las partes procesales presentes procedieron a formular sus ALEGATOS DE APERTURA respectivos. A.- AGENTE DEL MINISTERIO PÚBLICO: - La Fiscalía acreditará de manera fehaciente que el sentenciado JUAN JOSÉ MARTÍNEZ PINEDA ha dejado de cumplir con sus obligaciones contraídas con la Autoridad. B.- DEFENSA PÚBLICA expone: La de la voz únicamente solicitará se tenga bien que resuelva conforme a Derecho, respecto a la petición que tenga a bien sustentar la Fiscalía. CUARTO.- Hecho lo cual, previa petición del Agente del Ministerio Público en la que reiteró su deseo de admisión de los elementos de prueba ofrecidos, y previa vista a la Defensa Pública quien refirió no tener motivo de oposición, es que este Tribunal refirió que en este caso nos encontramos ante hechos notorios que se encuentran dentro de la carpeta de ejecución en la que se actúa, de los cuales las partes presentes y ausentes han tenido pleno conocimiento de su contenido y alcance, lo que se robustece con criterios de nuestros máximos Tribunales, quienes han establecido que por hechos notorios debe entenderse, en general, aquellos que por el conocimiento humano se consideran ciertos e indiscutibles y desde el punto de vista jurídico, hecho notorio es cualquier acontecimiento de dominio público conocido por todos o casi todos los miembros de un círculo social en el momento en que va a pronunciarse la decisión judicial, respecto del cual no hay duda ni discusión; de manera que al ser notorio la ley exime de su prueba, por ser del conocimiento público en el medio social donde ocurrió o donde se tramita el procedimiento, como lo es el presente caso, tal y como lo ha manifestado la Defensa Pública, aunado a que también son hechos notorios aquellos que el Órgano Judicial conoce institucionalmente con motivo de su propia actividad profesional. En consecuencia, al encontrarnos ante hechos notorios, en términos del artículo 126 fracción v de la Ley Nacional de Ejecución Penal se admiten dichos medios de prueba, como hechos notorios. Por lo que toda vez que de conformidad con el artículo 346 del Código Nacional de Procedimientos Penales que refiere que: una vez examinados los medios de prueba ofrecidos y de haber escuchado a las partes, el Juez de Control (en este caso el Juez de Ejecución), ordenará fundadamente que se excluyan de ser rendidos en la audiencia de juicio, aquellos en los que se actualice alguno de los supuestos contemplados en dicho artículo, en este caso se actualiza la hipótesis del inciso c) de la fracción I del artículo 346 del Código Nacional de Procedimientos Penales, al encontrarnos ante medios de prueba innecesarios: por referirse a hechos notorios. En consecuencia se exime de su desahogo los hechos notorios referidos por la Defensa Pública, al no estar sujetos a regla normativa alguna que regule su prueba; quedando por tanto su apreciación sujeta al prudente arbitrio de este Juzgador con la única limitación a la legalidad y a las reglas de la lógica; por lo que únicamente le otorgo el uso de la voz al Agente del Ministerio Público, con el fin de que enliste los hechos notorios a los que ha hecho referencia, ello con fines meramente de publicidad y constancia en audio y video, lo que realizo de la siguiente manera: Como primer medio de convicción, tenemos la sentencia condenatoria dictada el 15 de junio de 2022, en contra del sentenciado JUAN JOSÉ MARTÍNEZ PINEDA, como segundo medio de convicción, se ofertó el auto de fecha 04 de julio de 2022, mediante el cual la sentencia condenatoria que ha hecho alusión quedó firme y causó ejecutoria, como tercer medio de convicción, se ofertó el auto de fecha 11 de julio de 2022, mediante el cual, atendiendo a la petición del sentenciado, se le tuvo por acogido al Beneficio de la Suspensión Condicional de la Ejecución de la Pena, como cuarto medio de convicción, se ofertó el oficio de puesta a disposición de la Autoridad Penitenciaria con número EJEC/30009/2022, de fecha 11 de julio de 2022, mediante el cual también se le hizo al sentenciado de su conocimiento cuáles eran sus obligaciones y causas de revocación del Beneficio, como quinto medio de convicción, se ofertó la notificación que se realizó al sentenciado en lenguaje sencillo para que entendiera su situación, como sexto medio de convicción, se ofertó el auto 9088/2022, fechado el 22 de julio de 2022, mediante el cual la Autoridad Penitenciaria le informa Señoría, que el sentenciado procedió a darse de alta el 15 de julio de 2022, como séptimo medio de convicción, se ofertó la resolución por escrito derivada de la Audiencia Inicial de Ejecución, celebrada el 12 de septiembre de 2022, como octavo medio de convicción, se ofertó el oficio con número consecutivo 4716/2024, fechado 04 de julio de 2024, mediante el cual la Autoridad Penitenciaria hace del conocimiento que el sentenciado se dio de alta el 15 de julio de 2022, es última presentación fue en septiembre de 2022, contando con un registro de 02 dos presentaciones. QUINTO.- Por otra parte, se tuvo por desistida a la Defensa Pública de la testimonial de los sentenciados. Lo anterior al ser un derecho personalísimo de dicha parte procesal. De conformidad con el artículo 20 Constitucional apartado "B", fracción IV y 377 del Código Nacional de Procedimientos Penales, artículos en los que se contiene el principio dispositivo para el ofrecimiento probatorio, mismo cuya esencia se hace consistir en la libertad que tienen las partes procesales para ofrecer pruebas y el cual, interpretado a contrario sensu, les da el mismo derecho a desistirse de ellas. SEXTO.- Advirtiendo que se ha llevado a cabo la producción de los medios de prueba que en opinión de las partes son necesarios para proveer en relación a la petición del Agente del Ministerio Público, se le da el uso de la voz a las partes a efecto de que realicen sus ALEGATOS DE CLAUSURA: A.- AGENTE DEL MINISTERIO PÚBLICO manifestó: Del desfile probatorio que ha hecho alusión esta Fiscalía, se desprende que el sentenciado ha mantenido una conducta omisa a dar cabal cumplimiento a una sentencia condenatoria que pesa en su contra, la cual tiene el carácter de público y obligatorio, la cual se dictó el 15 de junio de 2022, en la que se le impuso una pena de 04 años 10 meses 15 días de prisión y 45 días multa, equivalente a la cantidad de $4,329.90 pesos, por la comisión del delito Robo Calificado, cometido bajo las hipótesis en contra de transeúnte, respecto de teléfono celular y utilizando objeto punzo cortante, en agravio de la menor de iniciales E. O. C., misma sentencia condenatoria que causó firmeza el 4 de julio de 2022, por lo tanto, existe una sentencia condenatoria pendiente por dar cabal cumplimiento a la misma y la cual tiene el carácter de público y obligatorio, así como de las constancias que integran la presente Carpeta de Ejecución se aprecia el auto de fecha del 11 de julio de 2022, mediante el cual atendiendo la petición del sentenciado de tenerse por acogido al Beneficio de la Suspensión Condicional de la Ejecución de la Pena y para la cual exhibiera el billete de depósito número W 318651, por la cantidad de $5,000.00 pesos, realizó los compromisos inherentes a lo establecido en el artículo 90 del Código Penal para la Ciudad de México, en dicho auto se le tuvo por acogido a dicho Beneficio Penal, se

SOLO CONSULTA
SOLO CONSULTA
SOLO CONSULTA

ordenó su excarcelación, se le hicieron saber las obligaciones y causas de revocación de dicho Beneficio al cual se estaba acogiendo, teniendo relevancia que se le hizo saber que una vez que se diera de alta ante la Autoridad Penitenciaria, debería de dar cabal cumplimiento a sus presentaciones personales de manera mensual ante la misma, lo cual hasta el día de la fecha se observa que no aconteció, asimismo, se le hizo del conocimiento por escrito lo que establece el artículo 91 del Código Penal, en el sentido de que si el sentenciado faltará al cumplimiento de sus obligaciones que se le han hecho saber, el Juez o Tribunal haría efectiva la pena suspendida, de lo cual, se desprende que también en todo momento se ha privilegiado la libertad del sentenciado, tan es así, que hasta en lenguaje sencillo se le hizo del conocimiento cuál era su situación jurídica, concatenado con lo anterior, existen los diversos oficios emitidos por la Autoridad Penitenciaria, entre ellos el 9088/2022, de fecha 22 de julio de 2022, así como los diversos 4462/2023, fechado el 29 de marzo de 2023 y el 4716/2024, fechado 04 de julio de 2024, mediante los cuales la Autoridad Penitenciaria le hace del conocimiento Señoría, que el sentenciado procedió a darse de alta el 15 de julio de 2022, sin embargo, cuenta con 02 dos registros, contando con faltas a partir de octubre de 2022, siendo su última presentación en septiembre de 2022, concatenado con la anterior, se celebró una Audiencia de Ejecución, en la cual el sentenciado, privilegiando su libertad, no compareció, sin embargo, se le hizo del conocimiento por escrito y se le reiteraron cuáles eran esas obligaciones y las causas de revocación de dicho Beneficio al cual se estaba acogiendo, así como se estableció en fecha 12 de septiembre de 2022, en dicha diligencia, la probable fecha de compurga, el 09 de enero de 2027, misma fecha de compurga que estaba supeditada a que el sentenciado diera cabal cumplimiento a sus obligaciones, entre ellas, teniendo relevancia que diera cabal cumplimiento de sus presentaciones personales de manera mensual ante la Autoridad Penitenciaria, asimismo, a través de los diversos oficios a qué he hecho alusión de la Autoridad Penitenciaria, se desprende que el sentenciado ha mantenido una conducta omisa a pretender siquiera a dar cabal cumplimiento a la sentencia condenatoria que pesa en su contra, por lo tanto, su Señoría, le solicito que tenga al sentenciado por incumplido al Beneficio de la Suspensión Condicional de la de la Ejecución de la Pena, se haga efectiva la pena suspendida, así como el sentenciado dio diversos domicilios, los cuales se agotaron en términos del artículo 82 del Código Nacional de Procedimientos Penales, por lo tanto, solicito se declare sustraído de la acción de la justicia, en términos de lo establecido en el artículo 141 fracción III párrafo cuarto del Código Nacional de Procedimientos Penales, como consecuencia lógica, se solicita se le revoque la libertad de la cual viene gozando y se gire en su contra la correspondiente orden de reaprehensión, esto en términos de lo establecido en el artículo 91 párrafo quinto del Código Penal para la Ciudad de México, en virtud de que el sentenciado exhibió una garantía para acogerse al Beneficio de la Suspensión Condicional de la Ejecución de la Pena, le solicito atentamente Señoría se haga efectivo en Favor del Estado, asimismo, solicito se deje sin efectos la fecha de compurga que se estableció en Audiencia de Ejecución de Sentencia del 12 de septiembre de 2022, que era para el 09 de enero de 2027, ante el incumplimiento a sus obligaciones contraídas, con la autoridad y por lo que hace la multa pendiente por cumplir, se solicita que en su momento procesal oportuno se inicie en su contra el correspondiente Procedimiento Económico Coactivo, a que hace alusión el artículo 40 del Código Penal para la Ciudad de México. B.- DEFENSA PÚBLICA, en vía de alegatos de clausura refirió: La de la voz únicamente solicitaría se tenga a bien resolver conforme a derecho, respecto a la petición que realiza la Fiscalía, toda vez que la suscrita no cuenta con medios de convicción, a efecto de refutar dicho posible incumplimiento Señoría, aunado a que nuestro representado tampoco se ha presentado a las oficinas de la Defensoría Señoría, desde el año 2022. Hecho lo cual, este Tribunal determinó declarar CERRADO EL DEBATE, y procedió a emitir pronunciamiento mismo que se realiza en los siguientes términos: CONSIDERANDO PRIMERO. Este Tribunal es competente para conocer de la controversia planteada por el Agente del Ministerio Público respecto al beneficio de la Suspensión Condicional de la Ejecución de la Pena por el cual optara el sentenciado JUAN JOSÉ MARTÍNEZ PINEDA para dar cumplimiento a la pena privativa de libertad que pesa en su contra impuesta por sentencia de fecha 15 quince de junio del año 2022 dos mil veintidós, emitida por el Doctor Ignacio Aguilar Romero Juez Del Sistema Procesal Penal Acusatorio En Funciones De Juez De Control, En La Ciudad De México, determinación que causó ejecutoria por auto de fecha 04 cuatro de julio del año 2022 dos mil veintidós, y en la que el sentenciado JUAN JOSÉ MARTÍNEZ PINEDA fue encontrado penalmente responsable en la comisión del delito de ROBO CALIFICADO, cometido en perjuicio de E.O.C.F., dentro de la carpeta judicial 007/0472/2022, en la cual se le impuso la pena de 04 CUATRO AÑOS 10 DIEZ MESES 15 QUINCE DIAS DE PRISIÓN y MULTA de 45 días multa, equivalente a la cantidad de $4,329.90. Se le condenó a la Reparación del Daño, misma que se tiene por SATISFECHA. Se ordenó la suspensión de los Derechos Políticos por el mismo lapso de la pena de prisión. Concediéndole el sustitutivo penal de TRATAMIENTO EN LIBERTAD, así como el beneficio de la SUSPENSIÓN CONDICIONAL DE LA EJECUCIÓN DE LA PENA, previa garantía de $5,000.00 (cinco mil pesos 00/100 M.N.), en cualquiera de las formas que establece la Ley. Se ordenó el DECOMISO Y DESTRUCCION de un cuchillo e mango de madera, marca santul, lo anterior con fundamento en los artículos 1, 18 y 21 de la Constitución Política de los Estados Unidos Mexicanos, 24, 25, 125 y 126 de la Ley Nacional de Ejecución Penal, 90, 91 y 93 del Código Penal vigente en la Ciudad de México, en relación con los diversos 1, 53 y 100 fracción III de la Ley Orgánica del Poder Judicial de la Ciudad de México, así como el acuerdo 46-20/2022 emitido por el Pleno del Consejo de la Judicatura de la Ciudad de México. SEGUNDO. En tal virtud, este Tribunal procede a valorar la totalidad de los documentos desahogados por el Agente del Ministerio Público de manera libre y lógica conforme a los principios y reglas que rigen dicho sistema de valoración en términos de los artículos 259, 265 y 359 del Código Nacional de Procedimientos Penales, valoración que fundada en la lógica y en las máximas de la experiencia permiten obtener un argumento conclusivo del alcance de los mismos, sin estar sujetos a regla adicional alguna, la cual se realiza a continuación. Aunado a que si bien es cierto no se estableció la incorporación de los medios de prueba ofrecidos por el Agente del Ministerio Público tal y como lo establece el Sistema Procesal Penal Acusatorio, en el sentido de presentar a la persona que signo dichas documentales también es cierto que las mismas se valoran en términos del párrafo que antecede aunado a que para este Juzgador se tratan de hechos notorios incorporados a la carpeta de ejecución que nos ocupa, ello en virtud de que los medios de prueba son la generalidad establecida en el Código Nacional de Procedimientos Penales y la particularidad lo son hechos notorios, así mismo nuestros máximos Tribunales han referido el concepto de hechos notorios en el ámbito jurídico, siendo que las constancias que integran la presente carpeta de ejecución son del conocimiento de todas las partes que intervenimos en esta, de los cuáles tienen pleno acceso y pleno conocimiento, de igual forma se debe considerar que la autoridad administrativa por indicación de este Juzgador fue la encargada de llevar a cabo el control y vigilancia en torno al sentenciado, asignándole la obligación de remitir informes semestrales en torno a dicha vigilancia, siendo que con los mismos se le da debía intervención en un primer momento tanto a los sentenciados como a sus Defensas a fin de otorgarles la oportunidad de debatir el informe de incumplimiento remitido por la autoridad administrativa y solo en caso de omisión es que se le da la intervención al Agente del Ministerio Público a fin de que en el ámbito de su competencia accione la controversia correspondiente, situación en concreto que sucedió en torno a la situación jurídica del sentenciado JUAN JOSÉ MARTÍNEZ PINEDA. Aunado a que de ellos se puede obtener en principio,

SOLO CONSULTA
SOLO CONSULTA
SOLO CONSULTA

tal como lo señaló ésta, que, mediante sentencia de fecha 15 quince de junio del año 2022 dos mil veintidós, emitida por el Doctor Ignacio Aguilar Romero Juez Del Sistema Procesal Penal Acusatorio En Funciones De Juez De Control, En La Ciudad De México, determinación que causó ejecutoria por auto de fecha 04 cuatro de julio del año 2022 dos mil veintidós, y en la que el sentenciado JUAN JOSÉ MARTÍNEZ PINEDA fue encontrado penalmente responsable en la comisión del delito de ROBO CALIFICADO, cometido en perjuicio de E.O.C.F., dentro de la carpeta judicial 007/0472/2022, en la cual se le impuso la pena de 04 CUATRO AÑOS 10 DIEZ MESES 15 QUINCE DÍAS DE PRISIÓN y MULTA de 45 días multa, equivalente a la cantidad de $4,329.90. Se le condenó a la Reparación del Daño, misma que se tiene por SATISFECHA. Se ordenó la suspensión de los Derechos Políticos por el mismo lapso de la pena de prisión. Concediéndole el sustitutivo penal de TRATAMIENTO EN LIBERTAD, así como el beneficio de la SUSPENSIÓN CONDICIONAL DE LA EJECUCIÓN DE LA PENA, previa garantía de $5,000.00 (cinco mil pesos 00/100 M.N.), en cualquiera de las formas que establece la Ley. Se ordenó el DECOMISO Y DESTRUCCION de un cuchillo e mango de madera, marca santul. Resolución de la que se establece claramente que existe una resolución pendiente por cumplimentar dictada por la autoridad competente. El segundo medio de convicción ahora prueba es el auto de data 11 de junio de 2022 mediante el cual se tuvo al sentenciado juan JOSÉ MARTÍNEZ PINEDA por acogido al beneficio de la suspensión condicional de la ejecución de la pena (al ser a esa su voluntad tal y como lo externo en su escrito de esa misma data, a través del cual, exhibió el billete de depósito w 318651 expedido por el banco del bienestar y que ampara la suma $5,000.00 así como hizo alusión al cumplimiento de los compromisos descritos en el artículo 90 de la ley de sustantiva penal) y se hizo de su conocimiento las obligaciones inherentes al beneficio en cuestión, entre ellas y en lo que ahora importa, el darse de alta ante autoridad penitenciaria y comparecer de manera mensual y personal ante la misma ,en los días determinados, apercibido de que en caso de incumplimiento, previa vista al agente de ministerio público, la autoridad judicial, revocaría su libertad y por ende, el beneficio de la suspensión condicional de la ejecución de la pena concedido y giraría orden de reaprehensión en su contra para el cumplimiento forzoso de la pena de prisión en un centro de reclusión por la temporalidad de que le faltare por compurgar.se ordeno la inmediata excarcelación del enjuiciado de mérito únicamente por lo que a esta pena, delito y carpeta se refiere quedaron suspendidas las penas de prisión y multa. entregándole una notificación en lenguaje sencillo. lo que se formalizo en audiencia de fecha 12 de septiembre de 2022. De lo que se desprende que el sentenciado debidamente asistido de su Defensa y de manera voluntaria opto por el beneficio de la Suspensión de la Ejecución de la Pena, aunado a que el sentenciado presento escrito justificando su inasistencia a dicha audiencia, lo que corrobora su conocimiento en torno a las obligaciones y causas de revocación. Finalmente se desahogó la documental consistente en el oficio número SSC/SSP/DECSSL/SCCSEMEPP/JUDCIB/9088/2022. Kardex 14.2756/22 del 22 de julio de 2022,con sello de recibido del 24 de agosto de 2022 y SSC/SSP/DECYSSLP/SCCYSEMEYPP-04/4716/2024, del 04 de julio de 2024,con sello de recibido del 05 de julio de 2024,a través del cual, el Licenciado Mauricio Valente Ramírez Morán Subdirector de Coordinación de Control y Seguimiento a Externados Monitoreo Electrónico y Presentaciones Personales comunico, respecto del sentenciado JUAN JOSÉ MARTÍNEZ PINEDA, lo siguiente: fecha de alta 15 de julio de 2022; número de presentaciones 02; inasistencias a partir de octubre de 2022, última presentación: septiembre 2022: estatus incumplimiento". Establecido lo anterior, se advierte que se agotaron todas y cada una de las posibilidades para notificar y citar legalmente al sentenciado, y si al momento de la celebración de la audiencia no se encuentra presente, ello atiende exclusivamente a una causa imputable al sentenciado de mérito. Ahora bien, este Tribunal no elude que eventualmente es posible que haya acontecido alguna situación extraordinaria que haya impedido su comparecencia o bien el cumplimiento a sus obligaciones adquiridas; situaciones que constituyen en todo caso una simple presunción que no se encuentra sustentada en elemento de prueba que permita justificar su incomparecencia o incumplimiento, por lo que de estar a aquella presunción, jamás sería posible ejecutar las penas que le fueran impuestas, máxime que hasta el momento en que se actúa, se han agotado los medios para su debida localización en términos de las reglas que al efecto establece el Código Nacional de Procedimientos Penales, aunado a que anterior a la celebración de la presente audiencia se corrió traslado al sentenciado JUAN JOSÉ MARTÍNEZ PINEDA con las actuaciones que en su momento se realizaban en la presente carpeta de ejecución, por lo que el mismo tuvo múltiples oportunidades de pronunciarse sobre la Litis que ahora se resuelve. Por lo que este Tribunal advierte como probados cada uno de los incumplimientos que ha hecho valer el Agente del Ministerio Público, en especial el no presentarse ante la Coordinación de Control y Seguimiento a Externados, Monitoreo Electrónico y Presentación Personal a dar cumplimiento a las actividades que derivan del cumplimiento al beneficio otorgado, correspondiente a su firma periódica mensual, y al no poder escuchar al hoy sentenciado respecto de los motivos que lo han llevado a realizar estos incumplimientos, en virtud de su ausencia a la presente diligencia no obstante haber sido debidamente notificado para ello, ya que en términos de lo establecido en la audiencia inicial en la etapa de ejecución se le hizo de su conocimiento que el incumplimiento a estas obligaciones generaría la posibilidad de que el Agente del Ministerio Público solicitara se le tuviera por sustraído de la acción de la justicia y adicionalmente se revocaría este beneficio y eventualmente se obsequiaría una orden de reaprehensión en su contra, es por eso que como lo establecen los artículos 91 y 93 del Código Penal vigente para esta Ciudad, preceptos en los cuales se señaló que el sentenciado JUAN JOSÉ MARTÍNEZ PINEDA quedaba sometido a la jurisdicción del Órgano que resuelve para dar cumplimiento a dicha suspensión y ante las inconsistencias del sentenciado y sin que haya elementos de prueba que permitan resolver en contrario, aunado a que el simple trascurso del tiempo no da como consecuencia el compurgamiento de la pena de prisión; lo que encuentra sustento en los siguientes criterios de nuestros máximos Tribunales: Época: Décima Época Registro: 2000525 Instancia: Primera Sala Tipo de Tesis: Jurisprudencia Fuente: Semanario Judicial de la Federación y su Gaceta Libro VII, abril de 2012, Tomo 1 Materia(s): Penal Tesis: a. /J. 30/2012 (10a.) Página: 366 CONDENA CONDICIONAL. LA PENA SUSPENDIDA POR SU OTORGAMIENTO NO SE EXTINGUE POR EL SOLO TRANSCURSO DEL TIEMPO. De la interpretación conjunta de los artículos 90, fracción VII y 116, del Código Penal Federal, se obtiene que la pena de prisión cuya ejecución se encuentra suspendida en virtud del otorgamiento del beneficio de la condena condicional, puede extinguirse al actualizarse los tres siguientes supuestos: a) que el sentenciado hubiere dado cumplimiento a las obligaciones impuestas con motivo del otorgamiento del beneficio de la condena condicional; b) que el cumplimiento de tales requisitos se lleve a cabo durante el tiempo de duración de la pena; y, c) que durante ese tiempo el sentenciado no hubiere dado lugar a nuevo proceso por delito doloso que concluya con sentencia condenatoria; todo lo cual equivale a haber compurgado la pena y, por tanto, ya no podrá exigirse su cumplimiento. No obstante, en el supuesto de que la autoridad jurisdiccional deba pronunciarse sobre la extinción de la pena de un sentenciado que no cumplió con las obligaciones derivadas del otorgamiento del beneficio de la condena condicional cuando ha transcurrido igual o mayor tiempo al que debiera durar la pena, puede hacer uso de la facultad que le confiere el artículo 90, fracción IX, y hacer que se cumpla la sanción suspendida o amonestar al sentenciado con el apercibimiento de que si vuelve a faltar a alguna de las condiciones fijadas, se hará efectiva la sanción impuesta en la sentencia condenatoria, pues el solo transcurso del tiempo no es suficiente para declarar la extinción de la pena de prisión, ya que de conformidad con lo estatuido por los preceptos legales

SOLO CONSULTA
SOLO CONSULTA
SOLO CONSULTA

en mención, es el cumplimiento de las obligaciones impuestas al obtener el beneficio de la condena condicional lo que extingue la sanción y no el simple hecho de haber dejado transcurrir el tiempo en el que debían cumplirse. Por tanto, en el supuesto de que el sentenciado no dé cumplimiento a las obligaciones que adquirió con motivo del otorgamiento de la condena condicional o les dé cumplimiento únicamente por un lapso que no es el equivalente al que debiera durar la pena de prisión impuesta, la autoridad jurisdiccional de conformidad con lo que dispone el citado artículo 90, fracción IX, está facultada para hacer que se ejecute la sanción suspendida o conminar al sentenciado al cumplimiento de las obligaciones derivadas de la condena condicional, aun cuando haya transcurrido igual o mayor tiempo al que debiera durar la pena. Lo anterior, sin que el juzgador deje de observar el supuesto en el que el sentenciado acogido al beneficio de la condena condicional ha cumplido con las obligaciones derivadas de ese beneficio penal por un tiempo que no es el equivalente al que debería durar la sanción privativa de libertad, pues en dicha hipótesis, de conformidad con una interpretación extensiva a la garantía prevista en la vigente fracción X del apartado "A" del artículo 20 de la Constitución Política de los Estados Unidos Mexicanos, que establece el derecho que tiene el inculpado de que en toda pena de prisión que se le imponga se compute el tiempo de detención que sufrió (para descontar a la pena a imponer el tiempo de prisión preventiva), válidamente puede extraerse que dicha garantía también es aplicable a la pena de prisión de un sentenciado que ha cumplido con las obligaciones derivadas del otorgamiento de la condena condicional sólo por un lapso que no es igual al que se le fijó como de duración de la sanción, dado que el tiempo en el que el sentenciado acató las obligaciones mencionadas se ciñó a una determinación que se dio en sustitución de la pena y, por tanto, ese tiempo equivale al cumplimiento parcial de la sanción que se le impuso en sentencia. Contradicción de tesis 86/2011. Suscitada entre el Tercer Tribunal Colegiado del Décimo Segundo Circuito y el entonces Primer Tribunal Colegiado del Décimo Noveno Circuito, actualmente Primer Tribunal Colegiado en Materias Administrativa y Civil del Décimo Noveno Circuito. 23 de noviembre de 2011. La votación se dividió en dos partes: mayoría de cuatro votos por lo que se refiere a la competencia. Disidente: José Ramón Cossío Díaz. Mayoría de tres votos respecto del fondo. Disidentes: José Ramón Cossío Díaz y Guillermo I. Ortiz Mayagoitia. Ponente: Jorge Mario Pardo Rebolledo. Secretario: Jesús Antonio Sepúlveda Castro. Tesis de jurisprudencia 30/2012 (10a.). Aprobada por la Primera Sala de este Alto Tribunal, en sesión de fecha ocho de febrero de dos mil doce. Aunado a que el sentenciado JUAN JOSÉ MARTÍNEZ PINEDA tuvo una oportunidad en audiencia pública para continuar con el cumplimento de sus obligaciones, las cuales nuevamente incurrió en incumplimiento, ya que no obstante las posteriores oportunidades concedidas, en un primer momento el informe de la autoridad penitenciaria, un segundo momento a la admisión de la controversia y un tercer momento en esta audiencia, el sentenciado ha sido omiso en atender su situación jurídica, por lo que este juzgador no valora lo grave o no sino la simple negligencia del sentenciado de atender los requerimientos de las autoridades y en consecuencia su situación jurídica. Por lo que atendiendo a la solicitud que de manera expresa realizó el Agente del Ministerio Público, respecto de la revocación del beneficio de la Suspensión Condicional de la Ejecución de la Pena, en tanto que además, como una consecuencia lógica y necesaria solicitó que este Órgano Jurisdiccional librara la orden de reaprehensión, siendo que el Suscrito en términos del artículo 93 del Código Penal vigente en la Ciudad de México, conserva jurisdicción para conocer de las cuestiones relativas al cumplimiento, revocación y modificación de la sustitución o suspensión de sanciones, pues además de ello, ésta Autoridad Judicial está obligada a vigilar el cumplimiento de los mismos, lo anterior con fundamento en los artículos 1, 18, 20 apartado B, 21, 22 y 133 de la Constitución Política de los Estados Unidos Mexicanos, 91 y 93 del Código Penal para la Ciudad de México, 141 del Código Nacional de Procedimientos Penales, 25 y 102 párrafo cuarto de la Ley Nacional de Ejecución Penal se tiene al sentenciado JUAN JOSÉ MARTÍNEZ PINEDA por incumplido al beneficio de la Suspensión Condicional de la Ejecución de la Pena y ante tal incumplimiento se revoca el mismo quedando sin efectos el beneficio de la Suspensión Condicional de la Ejecución de la Pena, revocándole la libertad de la que venía gozando, teniéndolo en consecuencia sustraído de la acción de la justicia. Y en virtud de que la pena privativa de libertad expuesta por la Agente del Ministerio Público se encuentra pendiente de cumplir y como una consecuencia lógica y jurídica necesaria de la revocación en cita, se LIBRA ORDEN DE REAPREHENSIÓN en contra del sentenciado JUAN JOSÉ MARTÍNEZ PINEDA, SIENDO EN ESTA FECHA, EN QUE COMENZARA A COMPUTARSE EL PLAZO PARA LA PRESCRIPCIÓN, DADO QUE EN ESTE MOMENTO SE LE HA TENIDO POR SUSTRAÍDO DE LA ACCIÓN DE LA JUSTICIA. A fin de dar cumplimiento a lo anterior, se instruye al Director de la Unidad de Gestión Judicial Uno Especializada en Ejecución de Sanciones Penales para que una vez que la presente resolución cause ejecutoria emita la comunicación correspondiente y se informe a la Fiscal General de Justicia de la Ciudad de México, a fin de que tenga a bien designar elementos de la policía de investigación a su cargo para que se avoquen a la búsqueda, localización y reaprehensión del sentenciado JUAN JOSÉ MARTÍNEZ PINEDA, y hecho lo cual deberán inmediatamente trasladarlo e ingresarlo, respetando sus Derechos Humanos, al Centro de Reclusión correspondiente (Reclusorio Preventivo Varonil Sur de la Ciudad de México); ello a la inmediata disposición del Juez de Ejecución de Sanciones Penales adscrito a la Unidad de Gestión Judicial Especializada en Ejecución respectiva y bajo la vigilancia de la Subsecretaría de Sistema Penitenciario de la Ciudad de México, lo anterior para la aplicación del programa o plan de actividades que corresponda en los términos de la Ley Nacional de Ejecución Penal, el cual deberá fundarse en el respeto a los Derechos Humanos del sentenciado, el trabajo y la capacitación para el mismo, la salud, la educación y el deporte como medios necesarios para su proceso de reinserción. Apercibida tanto la Fiscal General de Justicia de la Ciudad de México como los policías de investigación a quienes se les encomiende la presente orden, que en caso de no dar cumplimiento a lo antes solicitado o no informar oportunamente el resultado del mismo, se les impondrá una medida de apremio consistente en multa por el equivalente a 20 veinte Unidades de Medida y Actualización (UMA) de la Ciudad de México, en términos de los artículos 1, 2, 3 y 4 de la Ley para Determinar el Valor de la Unidad de Medida y Actualización, relacionado con el ordinal 104 fracción II inciso b) del Código Nacional de Procedimientos Penales. Informándole a dicha autoridad que el sentenciado proporciono un domicilio fuera de la jurisdicción de esta Ciudad, en específico Ixtapaluca, situación que se le informa para efectos de los tramites de colaboración que considere pertinentes. Así mismo, se instruye al Director de la Unidad de Gestión Judicial Uno Especializada en Ejecución de Sanciones Penales a fin de que una vez que la presente resolución cause ejecutoria comunique a la Subsecretaria de Sistema Penitenciario de la Ciudad de México, a la Coordinador de Control y Seguimiento a Externados, Monitoreo Electrónico y Presentaciones Personales y al Director del Reclusorio Preventivo Varonil Sur de la Ciudad de México, el resultado de lo acontecido en la presente audiencia única y exclusivamente en cuanto a la celebración de la presente audiencia, no así respecto del mandato de captura obsequiada por este Tribunal a efecto de mantener el sigilo que corresponde. De igual forma por lo que hace a los Derechos Políticos, tomando en cuenta que no se ha cumplido la Orden de Reaprehensión ordenada en la presente diligencia, será hasta que se dé cumplimiento a la orden de captura, que el Juez de Ejecución se pronunciará sobre el particular. Al advertirse que el sentenciado JUAN JOSÉ MARTÍNEZ PINEDA, en fecha 28 veintiocho de julio del año 2021 dos mil veintiunos exhiben el billete de depósito w 228012 por la cantidad de $2,500.00 (dos mil quinientos pesos 00/100 m.n.), para acogerse al beneficio de la Suspensión Condicional de la Ejecución de las Penas y dado que el mismo le ha sido revocado, se ordena

SOLO CONSULTA
SOLO CONSULTA
SOLO CONSULTA

hacer efectivo dicho billete al 100% (cien por ciento) al Fondo de Apoyo a la Administración de Justicia de la Ciudad de México, de conformidad con lo establecido en el artículo 50 bis del Código Penal, en relación con el artículo 5° fracción III de la Ley del Fondo Apoyo a la Administración de Justicia así como en términos de la circular CJDF 25/2013 de fecha 26 veintiséis de abril del año 2013 dos mil trece, por lo que se instruye al Director de la Unidad de Gestión Judicial 1 Especializada en Ejecución de Sanciones Penales para que gire el oficio correspondiente al Secretario Técnico del Fondo de Apoyo a la Administración de Justicia en la Ciudad de México, haciendo de su conocimiento lo vertido en líneas anteriores, oficio al cual deberá anexarse el billete de depósito que nos ocupa. Atendiendo las Reglas mínimas de las Naciones Unidas sobre las medidas no privativas de libertad "Reglas de Tokio" se deja a salvo el derecho del sentenciado JUAN JOSÉ MARTÍNEZ PINEDA para formular ante la Autoridad Judicial a la que se someta una vez cumplida la orden de reaprehensión, la petición de optar por alguno de los beneficios preliberacionales. Por otra parte, en términos del artículo 331 del Código Nacional de Procedimientos Penales de aplicación supletoria a la materia, se suspende el proceso de ejecución por cuanto hace al sentenciado JUAN JOSÉ MARTÍNEZ PINEDA, en consecuencia en este momento procesal que nos ocupa, no es procedente establecer una fecha de compurgamiento en virtud de que el sentenciado que nos ocupa se encuentra sustraído de la acción de la justicia ya que el mandato de captura librado en su contra es de realización incierta, por lo que será hasta en tanto se dé cumplimiento a esa orden de reaprehensión en que el Juez de Ejecución correspondiente realice el pronunciamiento respectivo sobre la fecha de compurgamiento y el posible abono que pudiera realizarse en favor del sentenciado. Con fundamento en el artículo 132 de la Ley Nacional de Ejecución Penal se hace del conocimiento de las partes el derecho que tienen de recurrir la presente resolución, motivo por el cual se ordena la notificación a las partes ausentes de la presente resolución única y exclusivamente en cuanto a la celebración de la presente audiencia, no así respecto del mandato de captura obsequiada por este Tribunal a efecto de mantener el sigilo que corresponde. Lo anterior a través de los medios por ellos proporcionados. Finalmente al haber abordado todos y cada uno de los puntos expuestos por las partes, en uso de la voz la AGENTE DEL MINISTERIO PÚBLICO y DEFENSA PÚBLICA señalaron no tener nada más que manifestar. En mérito de lo argumentado en audiencia oral, bajos los parámetros expresados y expuestos por este Tribunal, con fundamento en los artículos 1, 16, 18 y 21 Constitucionales, así como las reglas 1, 10, 11, 12, 13 y 14 de las Reglas mínimas de la Naciones Unidas para las medidas no privativas de la libertad "Reglas de Tokio", 91 y 93 del Código Penal para la Ciudad de México, 141 del Código Nacional de Procedimientos Penales, 25 y 102 párrafo cuarto de la Ley Nacional de Ejecución Penal, es de resolver y se: RESUELVE PRIMERO.- Se revoca el beneficio de la Suspensión Condicional de la Ejecución de la Pena concedido al sentenciado JUAN JOSÉ MARTÍNEZ PINEDA y al que se acogiera, respecto de la sentencia de fecha 15 quince de junio del año 2022 dos mil veintidós, emitida por el Doctor Ignacio Aguilar Romero Juez Del Sistema Procesal Penal Acusatorio En Funciones De Juez De Control, En La Ciudad De México, determinación que causó ejecutoria por auto de fecha 04 cuatro de julio del año 2022 dos mil veintidós, y en la que el sentenciado JUAN JOSÉ MARTÍNEZ PINEDA fue encontrado penalmente responsable en la comisión del delito de ROBO CALIFICADO, cometido en perjuicio de E.O.C.F., dentro de la carpeta judicial 007/0472/2022, en la cual se le impuso la pena de 04 CUATRO AÑOS 10 DIEZ MESES 15 QUINCE DÍAS DE PRISIÓN y MULTA de 45 días multa, equivalente a la cantidad de $4,329.90. Se le condenó a la Reparación del Daño, misma que se tiene por SATISFECHA. Se ordenó la suspensión de los Derechos Políticos por el mismo lapso de la pena de prisión. Concediéndole el sustitutivo penal de TRATAMIENTO EN LIBERTAD, así como el beneficio de la SUSPENSIÓN CONDICIONAL DE LA EJECUCIÓN DE LA PENA, previa garantía de $5,000.00 (cinco mil pesos 00/100 M.N.), en cualquiera de las formas que establece la Ley. Se ordenó el DECOMISO Y DESTRUCCION de un cuchillo e mango de madera, marca santul, y en consecuencia se le revoca la libertad de la que venía gozando, por lo que con fundamento en el artículo 109 del Código Penal vigente en la Ciudad de México y 141 del Código Nacional de Procedimientos Penales, se tiene al sentenciado por sustraído de la acción de la justicia, de conformidad en términos de lo establecido en el considerando respectivo de la presente determinación. SEGUNDO.- Ha lugar a librar Orden de Reaprehensión en contra de JUAN JOSÉ MARTÍNEZ PINEDA, en consecuencia una vez que la presente resolución cause ejecutoria, se ordena girar oficio a la Fiscal General de Justicia de la Ciudad de México, para que elementos de la policía de investigación a su digno cargo, se avoquen a la búsqueda, localización y reaprehensión del sentenciado de referencia hecho lo cual deberán inmediatamente trasladarlo e ingresarlo al Reclusorio Preventivo Varonil Sur de la Ciudad de México, en el área destinada a ejecución de sanciones penales para que dé cumplimiento a la pena que le resta por compurgar, y durante la cual se aplicará el programa de actividades que corresponda en los términos de la legislación aplicable, debiendo informar dichos elementos de manera inmediata al Tribunal sobre el cumplimiento de lo aquí ordenado, sometiendo su actuación a lo establecido en el considerando respectivo de la presente determinación. Informándole a dicha autoridad que el sentenciado proporciono un domicilio fuera de la jurisdicción de esta Ciudad, en específico Ixtapaluca, situación que se le informa para efectos de los tramites de colaboración que considere pertinentes. TERCERO.- Una vez que la presente resolución cause ejecutoria se ordena comunicar a la Subsecretaria de Sistema Penitenciario de la Ciudad de México, a la Coordinador de Control y Seguimiento a Externados, Monitoreo Electrónico y Presentaciones Personales y al Director del Reclusorio Preventivo Varonil Sur de la Ciudad de México, el resultado de lo acontecido en la presente audiencia única y exclusivamente en cuanto a la celebración de la misma, no así respecto del mandato de captura obsequiada por este Tribunal, de conformidad en términos de lo establecido en el considerando respectivo de la presente determinación. CUARTO.- Una vez que la presente resolución cause ejecutoria se ordena hacer efectivo al 100% (cien por ciento) al Fondo de Apoyo a la Administración de Justicia de la Ciudad de México el billete de depósito número w 228012 por la cantidad de $2,500.00 (dos mil quinientos pesos 00/100 m.n.), que se exhibiera para acogerse al beneficio de la Suspensión Condicional de la Ejecución de las Penas, en términos de lo establecido en el considerando respectivo de la presente determinación. QUINTO.- Atendiendo las Reglas mínimas de las Naciones Unidas sobre las medidas no privativas de libertad "Reglas de Tokio" se deja a salvo el derecho del sentenciado JUAN JOSÉ MARTÍNEZ PINEDA para formular ante la Autoridad Judicial a la que se someta una vez cumplida la orden de reaprehensión, la petición de optar por alguno de los beneficios preliberacionales, en términos de lo establecido en el considerando respectivo de la presente determinación. SEXTO.- En el momento procesal oportuno se realizará pronunciamiento sobre el posible abono con que cuente el sentenciado, fecha de compurgamiento y Derechos Políticos, ello en términos de lo establecido en el considerando respectivo de la presente determinación y en términos del artículo 331 del Código Nacional de Procedimientos Penales de aplicación supletoria a la materia, se suspende el proceso de ejecución por cuanto hace al sentenciado JUAN JOSÉ MARTÍNEZ PINEDA, en términos de lo establecido en el considerando respectivo de la presente determinación. SEPTIMO.- Con fundamento en el artículo 132 de la Ley Nacional de Ejecución Penal se hace del conocimiento de las partes el derecho que tienen de recurrir la presente resolución. En términos de los artículos 63 y 69 del Código Nacional de Procedimientos Penales de aplicación supletoria a la materia, quedaron las partes presentes notificadas de la presente resolución, ordenando la notificación respectiva a las partes ausentes a través de todos y cada uno de los medios proporcionados por estos, así como Estrados. ASÍ LO

SOLO CONSULTA
SOLO CONSULTA
SOLO CONSULTA

DETERMINÓ ORALMENTE EN AUDIENCIA EL JUEZ DE LA CIUDAD DE MÉXICO ESPECIALIZADO EN EJECUCIÓN DE SANCIONES PENALES, MAESTRO ÁLVARO QUIROZ CABRERA, QUEDANDO CONSTANCIA CON EL PRESENTE AUTO."
Ciudad de México, 9 de enero de 2025
EL JUEZ DE LA CIUDAD DE MÉXICO ESPECIALIZADO EN EJECUCIÓN DE SANCIONES PENALES, DE CONFORMIDAD CON EL ACUERDO 35-42/2024 EMITIDO POR EL CONSEJO DE LA JUDICATURA DE LA CIUDAD DE MÉXICO
MTRO. ÁLVARO QUIRÓZ CABRERA
30 Sin Costo Carpeta Ejecución EJEC/SUL/1084/2022
Of. EJEC/SUL/AQ/343/2025

UNIDAD DE GESTIÓN JUDICIAL ESPECIALIZADA EN EJECUCIÓN DE SANCIONES PENALES 5
RECLUSORIO ORIENTE TIPO 2
CARPETA DE EJECUCIÓN: EJEC/OTE5/0491/2023
EDICTO No. 130

Sentenciado: ARMANDO BENJAMÍN RUIZ ZÚÑIGA
Se hace del conocimiento de los interesados en términos del numeral 45 del Código Penal de la Ciudad de México, que en fecha 27 de enero de 2025, se dictó un auto que a la letra dice: "...AUTO. Ciudad de México, a 27 veintisiete de enero de 2025 dos mil veinticinco. Vista la razón que antecede, digitalícese y agréguese el oficio de cuenta al cuadernillo de apelación existente, con el cual, se tiene al Magistrado por Ministerio de Ley Licenciado Paul Martín Barba, integrante de la Primera Sala Especializada en Ejecución de Sanciones Penales del Tribunal Superior de Justicia del Poder Judicial de la Ciudad de México, remitiendo copia de la resolución dictada en el Toca 968/2024-SPPA el día de la fecha, del cual en lo conducente se resolvió: "...PRIMERO.- De conformidad con lo establecido en el considerando "IV" de esta determinación, se deja sin efectos la resolución del 30 treinta de agosto de 2024 dos mil veinticuatro, dictada por la Jueza Penal Especializada en Ejecución de Sanciones Penales en la Ciudad de México, Licenciada INGRID DANIELA RAYO CHIMAL, en la carpeta de ejecución EJEC-OTE5/0491/2023, mediante la cual no tuvo por acogido al sentenciado ARMANDO BENJAMÍN RUIZ ZÚÑIGA, al beneficio de la suspensión condicional de la ejecución de la pena. SEGUNDO.- Se ordena la REPOSICIÓN DE LA AUDIENCIA DE EJECUCIÓN DE SENTENCIA, para el efecto de que la Jueza Especializada en Ejecución de Sanciones Penales en la Ciudad de México, Licenciada INGRID DANIELA RAYO CHIMAL, dé cabal cumplimiento a los lineamientos establecidos en el considerando IV del presente fallo. TERCERO.- Notifíquese a las partes la presente resolución, debiendo remitir copia autorizada de la misma a la Unidad de Gestión Judicial Especializada en Ejecución de Sanciones Penales 5, con sede en el Reclusorio Oriente, Tipo 2, para los efectos del trámite correspondiente; en cuanto a la devolución de las constancias, debe estarse a lo ordenado en el auto de admisión del recurso; en su oportunidad, archívese el presente Toca como asunto totalmente concluido...". Comunicación oficial de la cual se toma conocimiento, por lo que, en observancia al requerimiento que es formulado por el Tribunal de Alzada, primeramente, se Instruye a la Directora de la Unidad de adscripción, dé cumplimiento a fin de que personal a su cargo, en términos de los artículos 82 y 85 del Código Nacional de Procedimientos Penales, de aplicación supletoria, notifique la resolución emitida por el Tribunal de Alzada el día de la fecha a las partes procesales, haciendo entrega a las mismas de copia simple de dicha resolución, y una vez que se cuente con las actas circunstanciadas de las mismas, sean remitidas al Ad Quem en original como lo ordena éste último, sin necesidad de intervención judicial. En otro orden de ideas, y en cumplimiento al Considerando IV de la resolución que se recibe, en el cual en lo conducente se precisó: "...Luego entonces, en términos del párrafo segundo del arábigo 1° del pacto federal, en relación al 482 fracción I del Código Nacional de Procedimientos Penales, de aplicación supletoria, se ordena la REPOSICIÓN DE LA AUDIENCIA DE EJECUCIÓN DE SENTENCIA, para el efecto de que la Jueza Penal Especializada en Ejecución de Sanciones Penales en la Ciudad de México, Licenciada INGRID DANIELA RAYO CHIMAL: • Ordene la inmediata libertad del sentenciado ARMANDO BENJAMÍN RUIZ ZÚÑIGA, para el efecto de que hasta en tanto no se emita el pronunciamiento respectivo sobre su solicitud de acogerse al beneficio de la suspensión condicional de la ejecución de la pena, permanezca en libertad. • Requiera al Juzgado Sexagésimo Primero Civil de la Ciudad de México, para que a la brevedad rinda un informe pormenorizado sobre el estado procesal del expediente 99/2021, el cual deberá ser acompañado por las copias certificadas que lo avalen. • Del mismo modo, deberá informar a dicho órgano jurisdiccional la existencia de la sentencia en donde consta la condena en materia de reparación del daño que existe pendiente de complementar en la carpeta de ejecución EJEC/OTE5/0491/2023. • Una vez rendido el informe correspondiente deberá, señalar una nueva fecha de audiencia en la que se debatirá sobre la forma en que habrá de ejecutarse la sentencia dictada en la carpeta judicial de 004/0072/2021, para lo cual deberá resolver de manera fundada y motivada la petición del sentenciado ARMANDO BENJAMÍN RUIZ ZÚÑIGA de acogerse al beneficio de la suspensión condicional de la ejecución de la pena. En esa tesitura, en estricto cumplimiento a lo determinado por el Tribunal de Alzada, SE DEJA SIN EFECTOS LO DETERMINADO POR LA SUSCRITA EN AUDIENCIA DE EJECUCIÓN DE SENTENCIA, DE FECHA 30 TREINTA DE AGOSTO DE 2024 DOS MIL VEINTICUATRO LLEVADA A CABO EN LA PRESENTE CARPETA DE EJECUCIÓN, EN LA CUAL NO SE TUVO POR ADHERIDO AL SENTENCIADO ARMANDO BENJAMÍN RUÍZ ZÚÑIGA AL BENEFICIO DE LA SUSPENSIÓN CONDICIONAL DE LA EJECUCIÓN DE LA PENA. Consecuencia de ello, también quedan sin efectos las determinaciones que se emitieron con motivo de dicha resolución, entre ellas, tal y como lo determina el Tribunal de Alzada, la emisión de la orden de reaprehensión librada en contra del multicitado sentenciado y su cumplimiento; debiendo permanecer en libertad el sentenciado hasta en tanto se señale nueva fecha y hora para llevar a cabo audiencia inicial de ejecución en donde se resuelva de manera fundada y motivada sobre la petición del sentenciado Armando Benjamín Ruíz Zúñiga de adherirse al citado beneficio. Por lo anterior, y a fin de cumplir con lo ordenado por el Tribunal de Alzada, gírese oficio al Director del Reclusorio Preventivo Varonil Oriente de la Ciudad de México, lugar en donde actualmente el sentenciado se encuentra interno, a efecto de que proceda a la inmediata excarcelación del sentenciado ARMANDO BENJAMÍN RUIZ ZÚÑIGA, única y exclusivamente por lo que hace a la carpeta, delito y pena de prisión que nos ocupa, debiendo informar dicho cumplimiento, dentro de las 24 VEINTICUATRO HORAS siguientes, con el apercibimiento que de no hacerlo así, o informar el impedimento que tenga para ello, de conformidad a lo dispuesto por el artículo 104 fracción II inciso b) del Código Nacional de Procedimientos Penales de aplicación supletoria, se le impondrá una medida de apremio consistente en una multa equivalente a 20 veinte veces la unidad de medida y actualización (UMA) vigente en esta Ciudad. Asimismo, deberá hacerse del conocimiento lo anterior al Director Ejecutivo de Asuntos Penitenciarios, para los efectos previstos en el artículo 27 de la Ley Nacional de Ejecución Penal y conforme a la circular 37/2014, en relación al acuerdo 38-24/2014, emitido por el Consejo de la Judicatura de la Ciudad de México, infórmese también al Director del Turno de Consignaciones y de Justicia para Adolescentes de esta Ciudad y a la Dirección Jurídica del Poder Judicial de la Ciudad de México, a fin de hacer de su conocimiento lo anterior. Así también, gírese oficio al Juzgado Sexagésimo Primero Civil de la Ciudad de México, para que a la brevedad rinda un informe pormenorizado sobre el estado procesal del expediente 99/2021, al cual deberá adjuntar copias certificadas que den sustento a lo comunicado, así como se le deberá informar a dicho órgano jurisdiccional de la existencia de la sentencia de fecha 15 quince de diciembre de 2022 dos mil veintidós, emitida por el Juez del Tribunal de Enlucimiento del Sistema Procesal Penal Acusatorio, Licenciado José Guadalupe Aviña Estrada, en la carpeta de juicio oral TE004/0072/2021, deducida de la carpeta judicial 005/1704/2019, seguida en contra del sentenciado Armando Benjamín Ruíz Zúñiga, quien resultó penalmente responsable en la comisión del delito de Despojo, al haberlo cometido en agravio de la víctima Eduardo Manuel Ruiz Zúñiga (hoy finado), determinación que quedó firme por auto de fecha 8 ocho de mayo de 2023 dos mil veintitrés, emitido por el Magistrado integrante de la Segunda Sala Penal del Poder Judicial de la Ciudad de México, Licenciado Jorge Guerrero Meléndez, en el

SOLO CONSULTA
SOLO CONSULTA
SOLO CONSULTA

Toca S. P. A. 96/2023, en el cual se declaró inadmisible el recurso hecho valer por la Defensora Privada por haberlo hecho valer fuera de plazo, y atendiendo al desistimiento del recurso de apelación por parte del Asesor Jurídico Privado de la Víctima, quedando sin materia; sentencia en la cual, en su Considerando VIII y Resolutivo Cuarto se condenó al sentenciado Armando Benjamín Ruíz Zúñiga a la REPARACIÓN DEL DAÑO MATERIAL, consistente en restituir a la víctima Eduardo Manuel Ruiz Zúñiga (hoy finado), LA POSESIÓN DEL INMUEBLE ubicado en calle Cerro de Quetzal 351, colonia Campestre Churubusco, Alcaldía Coyoacán. Asimismo, el Juez Sentenciador estableció que la reparación del daño tiene como objetivo la plena restitución, esto es, el restablecimiento de las cosas en el estado en que se encontraban antes de cometerse el delito, ante lo cual, se determinó que dicha restitución deberá ser en la forma original previo al delito en que se encontraba el citado inmueble, es decir, con el diverso mobiliario propio de una casa habitación que igualmente se encontraba en el interior del domicilio. Sin embargo, el Juez Sentenciador determinó que no podía prejuzgar si se encontraban o no dichos muebles, ni cómo se encontraban éstos, ya que no contó con información al respecto, por tanto, dejó a salvo el derecho de la víctima para hacerlo valer en etapa de ejecución; ya que dicha información estaría supeditada al momento en que se verificará la restitución material de dicha vivienda, debiendo remitir a dicha autoridad copia de la sentencia aludida y auto de firmeza. Asimismo, y dado que en audiencia de ejecución de sentencia de fecha 30 de agosto de 2024, la cual ha quedado sin efectos, en cuanto a la pena pecuniaria multa de 106 ciento seis días, equivalentes a $8,543.60 (ocho mil quinientos cuarenta y tres pesos 60/100 moneda nacional, con fundamento en los artículos 40 y 41 del Código Penal vigente en la Ciudad de México, así como en el numeral 160 de la Ley Nacional de Ejecución Penal, se ordenó iniciar en contra del sentenciado Armando Benjamín Ruíz Zúñiga, procedimiento económico coactivo con el fin de exigirle el pago de dicha pena pecuniaria, para ello se ordenó enviar oficio a la Dirección Ejecutiva de Recursos Financieros del Poder Judicial de la Ciudad de México, en consecuencia, queda sin efectos dicho procedimiento, y para ello gírese oficio a la citada autoridad financiera a fin de que cancele dicho procedimiento iniciado bajo el pre crédito 4938/2024. También, y dado que con motivo del cumplimiento de la orden de reaprehensión que ha quedado sin efectos, se ordenó la suspensión de los derechos políticos del sentenciado de mérito, en consecuencia, gírese oficio a la autoridad electoral para que deje sin efectos dicha suspensión de derechos con motivo de la resolución de Sala que nos ocupa. En el mismo sentido, se ordena la CANCELACIÓN de la diligencia de restitución del inmueble materia de despojo o desalojo legal, señalada para las 07:00 SIETE HORAS DEL DÍA 30 TREINTA DE ENERO DE 2025 DOS MIL VEINTICINCO, para lo cual se ordena girar oficio a las siguientes autoridades para conocimiento: • Jefe General de la Policía de Investigación de la Fiscalía General de Justicia de la Ciudad de México. • Secretario de Seguridad Ciudadana de la Ciudad de México. • Fiscal General de Justicia de la Ciudad de México. • La Directora del Centro de Atención a Víctimas CAIV sede 2, de la Fiscalía General de Justicia de la Ciudad de México. • Comisión de Derechos Humanos de la Ciudad de México. • Coordinadora General de Servicios Periciales de la Fiscalía General de Justicia de la Ciudad de México. • Encargado del Sistema de Desarrollo Integral de la Familia (D.I.F.). • Encargado de la Brigada de Vigilancia Animal de la Secretaría de Seguridad Ciudadana de la Ciudad de México. • Instituto Nacional de las Personas Adultas Mayores. • Juez Décimo de lo Familiar del Poder Judicial de la Ciudad de México. • Director de Evaluación e Intervención Psicológica para Apoyo Judicial, del Tribunal Superior de Justicia de la Ciudad de México. Lo anterior, a fin de que dejen sin efectos lo peticionado con motivo de los autos de fecha 9, 17 y 21 de enero del año en curso. Por lo anterior, una vez que se cuente con dicha comunicación en materia de lo civil, la administración de ésta Unidad deberá dar cuenta a la suscrita para proveer lo conducente en cuánto al señalamiento de la audiencia de ejecución de sentencia, sin perjuicio de que en su momento se salvaguarde el principio de contradicción que rige este sistema procesal penal acusatorio. Con fundamento en los artículos 82 y 83 y demás aplicables del Código Nacional de Procedimientos Penales, de aplicación supletoria, notifíquese a la Agente del Ministerio Público Licenciada YULEYMY VELASCO CALDERÓN; a la Asesora Jurídica Pública Licenciada CRISTHIANE VICTORIA TORRES JIMÉNEZ; a la Defensora Privada Licenciada ANA KAREN PÉREZ AYALA; al sentenciado ARMANDO BENJAMÍN RUÍZ ZÚÑIGA, y a las CC. Patricia Guadalupe Ruiz Zúñiga y Patricia Guadalupe Zúñiga Romero, así como al Licenciado Rommel Alejandro Martínez Rivera (estos últimos a través de todos los medios autorizados para dichos efectos) y a quienes acrediten ser dependientes, derechohabientes, herederos o personas con titularidad de los derechos sucesorios de la referida víctima, quien ya falleció, en términos del artículo 45 del Código Penal vigente en la Ciudad de México, esto a través de los ESTRADOS de la Unidad de Gestión Judicial, Especializada en Ejecución de Sanciones Penales Número Cinco, Tipo Dos con sede en Reclusorio Oriente y mediante la publicación de EDICTOS en el BOLETÍN JUDICIAL, para lo cual se deberá de realizar la publicación correspondiente por una sola ocasión, con fundamento en los numerales 82, fracciones II y III y 85 párrafo cuarto del Código Nacional de Procedimientos Penales, de aplicación supletoria, el contenido del presente proveído para su conocimiento y cumplimiento. Finalmente, gírese oficio al Tribunal de Alzada, a fin de acusar de recibo e informar el cumplimiento dado a la resolución emitida el día de la fecha. ASÍ LO ACUERDA Y FIRMA LA JUEZA EN EJECUCIÓN DE SANCIONES PENALES DE LA CIUDAD DE MÉXICO, LICENCIADA INGRID DANIELA RAYO CHIMAL..."

LA JUEZA ESPECIALIZADA EN EJECUCIÓN DE SANCIONES PENALES, ADSCRITA A LA UNIDAD DE GESTIÓN JUDICIAL TIPO DOS ESPECIALIZADA EN EJECUCIÓN DE SANCIONES PENALES NÚMERO 5, SEDE RECLUSORIO ORIENTE

LIC. INGRID DANIELA RAYO CHIMAL

(FIRMA JUDICIAL)

30 Sin Costo Carpeta Ejecución EJEC/OTE5/0491/2023

Of. EJEC/OTE5/APEL/0033/2025

UNIDAD DE GESTIÓN JUDICIAL ESPECIALIZADA EN EJECUCIÓN DE SANCIONES PENALES EN LA CIUDAD DE MÉXICO

CARPETA DE EJECUCIÓN: EJEC/NTE/4/003/2025

CARPETA JUDICIAL: 008/1166/2024

EDICTO No. 131

Sentenciado: MIGUEL ÁNGEL CARRASCO BARRIOS

Delito: ROBO CALIFICADO

Se hace del conocimiento que en fecha 03 de enero de 2025, se dictó un auto que a la letra dice: Ciudad de México, a 03 de enero de 2025. Decomiso, destrucción y devolución. "...Finalmente se ordenó la devolución a quien acredite su propiedad del: "vehículo taxi, Volkswagen Tipo Vento, modelo 2018, con placas de circulación A-0020K". En consecuencia, se ordena notificar a través de los estrados de la Unidad de Gestión Judicial Especializada en Ejecución de Sanciones Penales 4, tipo 2, y por medio de edicto en el Boletín Judicial a quien acredite su propiedad, que cuenta con el plazo de 20 días naturales para que comparezca ante esta Unidad de Gestión Judicial, acredite la propiedad del vehículo automotor antes descrito, y se éste en posibilidad de ordenar su entrega, y para el caso de abandono, resultara aplicable el contenido del artículo 55 del Código Penal para la Ciudad de México, para lo cual se deberá de realizar la publicación correspondiente por una sola ocasión, ello a fin de agotar todos los medios legales para la localización de quien tiene derecho a reclamar el citado vehículo automotor, lo anterior además con fundamento en los numerales 82, fracciones II y III y 85 párrafo cuarto del Código Nacional de Procedimientos Penales, de aplicación supletoria y 181 de la Ley Orgánica del Poder Judicial de la Ciudad de México. ..." ASÍ LO PROVEYÓ Y FIRMA GERARDO ESPINOSA ZAMORA, JUEZ ESPECIALIZADO EN EJECUCIÓN DE SANCIONES PENALES EN LA CIUDAD DE MÉXICO, ADSCRITO A LA UNIDAD DE GESTIÓN JUDICIAL ESPECIALIZADA EN EJECUCIÓN DE SANCIONES PENALES 4, TIPO 2.

(FIRMA ELECTRÓNICA)

30 Sin Costo Carpeta Ejecución EJEC/NTE/4/003/2025

Of. EJEC/NTE/4/6/2025/C

SOLO CONSULTA SOLO CONSULTA SOLO CONSULTA