BOLETÍN JUDICIAL

DEL PODER JUDICIAL DE LA CIUDAD DE MÉXICO

Martes 11 de febrero de 2025, Ciudad de México, Tomo CCIV, Núm. 25

"2025, Año de la Mujer Indígena"

ÍNDICE

CONSEJO DE LA JUDICATURA DE LA CIUDAD DE MÉXICO	4
AVISOS	6 - 11
SALAS	12 - 26
JUZGADOS DE LO CIVIL	27 - 160
JUZGADOS DE LO FAMILIAR	161 - 257
JUZGADOS DE LO CIVIL DE PROCESO ORAL	258 - 311
JUZGADOS DE PROCESO ORAL FAMILIAR	312 - 331
UNIDADES DE GESTIÓN JUDICIAL	332 - 345
JUZGADOS DE TUTELA DE DERECHOS HUMANOS	346
TRIBUNALES EN MATERIA LABORAL	347 - 357
EDICTOS	358 - 396

CONSEJO DE LA JUDICATURA DE LA CIUDAD DE MÉXICO

AUTOS DICTADOS POR LA COMISIÓN DE DISCIPLINA JUDICIAL, ANTE LA FE DE LA SECRETARÍA TÉCNICA DE LA COMISIÓN DE DISCIPLINA JUDICIAL DEL CONSEJO DE LA JUDICATURA DE LA CIUDAD DE MÉXICO

11 DE FEBRERO DEL 2025

ACUERDOS:

AD 1001/2024 VÍCTOR ROBERTO BERMÚDEZ CARDONA 5 ACUERDOS
AD 1007/2024 ALFREDO SALVADOR CEDILLO GIL 1 ACUERDO
AD 1059/2024 CARLOS ERNESTO SIMONELLI 2 ACUERDOS
AD 11/2025 M.A.C.A. 2 ACUERDOS
AD 19/2025 MARÍA DEL CARMEN SEVERO REYES 1 ACUERDO
AD 23/2025 JOSÉ ANTONIO GUTIÉRREZ ÁVILA 3 ACUERDOS
AD 33/2025 EZEQUIEL DOMÍNGUEZ RIVERA 1 ACUERDO
AD 35/2025 MAHA CHRISTIANE SCHEKAIBAN TOHME 2 ACUERDOS
AD 421/2022 RICARDO GONZÁLEZ FRAGOSO 2 ACUERDOS
AD 433/2024 1 ACUERDO
AD 495/2024 TERESA MATA FUENTES 1 ACUERDO
AD 53/2025 BAUDELIO AYALA CAMPOS 2 ACUERDOS
AD 55/2025 EDUARDO MONTAÑO CASTILLO 2 ACUERDOS
AD 587/2024 DENUNCIA ANÓNIMA 1 ACUERDO
AD 597/2024 1 ACUERDO
AD 607/2024 DENUNCIA ANÓNIMA 1 ACUERDO
AD 693/2024 DENUNCIA ANÓNIMA 1 ACUERDO
AD 697/2024 DENUNCIA ANÓNIMA 1 ACUERDO
AD 699/2024 DENUNCIA ANÓNIMA 1 ACUERDO
AD 703/2024 DENUNCIA ANÓNIMA 1 ACUERDO
AD 711/2024 DENUNCIA ANÓNIMA 1 ACUERDO
AD 713/2024 DENUNCIA ANÓNIMA 1 ACUERDO
AD 715/2024 DENUNCIA ANÓNIMA 1 5ACUERDO
AD 717/2024 DENUNCIA ANÓNIMA 1 ACUERDO
AD 751/2022 1 ACUERDO
AD 751/2024 DENUNCIA ANÓNIMA 1 ACUERDO
AD 759/2024 DENUNCIA ANÓNIMA 2 ACUERDOS
AD 761/2024 DENUNCIA ANÓNIMA 1 ACUERDO
AD 763/2024 DENUNCIA ANÓNIMA 1 ACUERDO
AD 785/2024 BENJAMÍN LIMA LOSA 1 ACUERDO
AD 809/2024 MARÍA BALKIS BERENICE NIETO TORRES PALOMAR 1 ACUERDO
AD 81/2025 RAYMUNDO PACHUCO AVILÉS 1 ACUERDO
AD 83/2025 1 ACUERDO
AD 853/2024 1 ACUERDO
AD 891/2024 ENRIQUE CORREA REYGADAS 1 ACUERDO
AD 893/2024 CINDY VANESSA AMADO MEDINA 1 ACUERDO
AD 907/2024 MARTHA BEATRIZ ARTEAGA ROMO 1 ACUERDO
AD 937/2023 2 ACUERDOS
AD 943/2024 Y SU ACUMULADO A.D.- 950/2024 BRUNO GASTELUM GLENDER 1 ACUERDO
AD 957/2024 DENUNCIA ANÓNIMA 1 ACUERDO
AD 959/2024 DENUNCIA ANÓNIMA 1 ACUERDO
AD 961/2024 DENUNCIA ANÓNIMA 1 ACUERDO
AD 963/2024 DENUNCIA ANÓNIMA 1 ACUERDO
AD 965/2024 DENUNCIA ANÓNIMA 1 ACUERDO
AD 967/2024 DENUNCIA ANÓNIMA 1 ACUERDO
AD 969/2024 DENUNCIA ANÓNIMA 1 ACUERDO
AD 971/2024 DENUNCIA ANÓNIMA 1 ACUERDO
AD 973/2024 DENUNCIA ANÓNIMA 1 ACUERDO
Q 1097/2024 JOSÉ EVERARDO FONSECA LÓPEZ 1 ACUERDO
Q 1107/2024 VÍCTOR SÁNCHEZ CORTES 1 ACUERDO
Q 25/2025 GABRIEL RODRÍGUEZ HERNÁNDEZ 1 ACUERDO
Q 27/2025 ADRIANA SOLTERO HERRERA 2 ACUERDOS
Q 39/2025 ALEJANDRO JALIL GARCÍA MONREAL 1 ACUERDO
Q 41/2025 MIGUEL AGUIRRE MORENO 1 ACUERDO
Q 63/2025 BRIANDA ALEJANDRA RESÉNDIZ MARÍN, EVER LEONARDO BACA CAMBRÓN Y MARCO ANTONIO LEÓN FERNÁNDEZ 1 ACUERDOS
Q 83/2025 HÉCTOR DANIEL RIVERA SÁNCHEZ 1 ACUERDO
Q 87/2025 ISAAC ALFIE ROLDAN 1 ACUERDO

DESECHATORIOS:

Q 65/2025 JOSÉ PABLO ALVARADO HERNÁNDEZ 1 ACUERDO
Q 67/2025 ALEJANDRO JALIL GARCÍA MONREAL 1 ACUERDO
Q 69/2025 FELIPE FLORES BECERRIL 1 ACUERDO

PREVENCIONES:

Q 77/2025 EDWIN GONZÁLEZ SORIA 1 ACUERDO
Q 89/2025 FLORENTINO URAGA PEÑA 1 ACUERDO

ACUERDOS:

AD 1048/2024 JOSÉ LUIS MARTÍNEZ RODRÍGUEZ 1 ACUERDO
AD 1088/2024 APOLINAR PALMA ANDRADE Y MAXIMINA OSORNO GALICIA 1 ACUERDO
AD 1108/2024 EDUARDO GONZÁLEZ SANTANA 1 ACUERDO
AD 2/2025 CARLOS ALBERTO ACEVEDO MONDRAGÓN 1 ACUERDO
AD 20/2025 SONIA SANVICENTE GONZÁLEZ 2 ACUERDOS
AD 238/2023 ROGELIO CHÁVEZ AGUILAR 1

ACUERDO
AD 378/2024 JORGE CARLOS MEDINA MEDINA 1 ACUERDO
AD 420/2024 1 ACUERDO
AD 46/2025 2 ACUERDOS
AD 460/2024 BERENICE GÓMEZ MORAN 1 ACUERDO
AD 470/2024 1 ACUERDO
AD 48/2025 KENIAH TLAXCOAPAN JIMÉNEZ 3 ACUERDOS
AD 56/2025 OSCAR JESUS MENDIETA REYES 1 ACUERDO
AD 574/2023 CONSUELO CHÁVEZ CHÁVEZ 1 ACUERDO
AD 588/2024 DENUNCIA ANÓNIMA 1 ACUERDO
AD 598/2024 DENUNCIA ANÓNIMA 1 ACUERDO
AD 60/2025 JUAN MANUEL ESQUIVEL MIRANDA 1 ACUERDO
AD 612/2024 DENUNCIA ANÓNIMA 1 ACUERDO
AD 624/2024 DENUNCIA ANÓNIMA 1 ACUERDO
AD 630/2024 DENUNCIA ANÓNIMA 1 ACUERDO
AD 636/2024 1 ACUERDO
AD 64/2025 ANA BERTHA SERVÍN FERNÁNDEZ 1 ACUERDO
AD 646/2024 DENUNCIA ANÓNIMA 1 ACUERDO
AD 656/2024 DENUNCIA ANÓNIMA 1 ACUERDO
AD 674/2024 SÁNCHEZ GARDUÑO MAURA VICTORIA 1 ACUERDO
AD 686/2024 DENUNCIA ANÓNIMA 1 ACUERDO
AD 688/2024 DENUNCIA ANÓNIMA 1 ACUERDO
AD 692/2024 DENUNCIA ANÓNIMA 1 ACUERDO
AD 72/2025 ROSA MARÍA TIRADO MORENO Y ELIEL TIRADO PANIAGUA 1 ACUERDO
AD 762/2024 1 ACUERDO
AD 798/2024 1 ACUERDO
AD 8/2025 ÁLVARO HIGINIO LARA FUENTES 1 ACUERDO
AD 80/2025 1 ACUERDO
AD 814/2024 1 ACUERDO
AD 82/2025 1 ACUERDO
AD 942/2024 DENUNCIA ANÓNIMA 1 ACUERDO
AD 966/2024 DENUNCIA ANÓNIMA 1 ACUERDO
AD 970/2024 DENUNCIA ANÓNIMA 1 ACUERDO
AD 972/2024 DENUNCIA ANÓNIMA 1 ACUERDO
Q 78/2025 JORGE ARMANDO ORTIZ ZETINA 1 ACUERDO
Q 82/2025 LUIS MANUEL LÓPEZ MARTÍNEZ 1 ACUERDO
Q 90/2025 M.N.V.H. Y J.M.U.P. 1 ACUERDO
Q 96/2025 1 ACUERDO

ADMISORIO:

Q 12/2025 CARLOS ERNESTO SIMONELLI 1 ACUERDO

DESECHATORIOS:

Q 14/2025 RODRIGO MALDONADO RÍOS 1 ACUERDO
Q 968/2024 JUANA MARTÍNEZ RUIZ 1 ACUERDO

PREVENCIONES:

Q 100/2025 RUTH GUTIÉRREZ GARCÍA 1 ACUERDO
Q 80/2025 ALFREDO FLORES AMBRIZ 1 ACUERDO

RESOLUCIÓN DE PRIMERA INSTANCIA:

Q 374/2024 SALVADOR MARTÍNEZ MORALES 1 ACUERDO

Ciudad de México, once de febrero del dos mil veinticinco.-LA ENCARGADA DEL DESPACHO DE LA SECRETARÍA TÉCNICA DE LA COMISIÓN DE DISCIPLINA JUDICIAL, CONFORME AL ACUERDO V/22/2024, DE FECHA UNO DE ABRIL DEL AÑO EN CURSO, EMITIDO POR EL CONSEJO DE LA JUDICATURA DE LA CIUDAD DE MÉXICO.-LIC. MÓNICA SOCORRO GIL REYES.

"2025, Año de la Mujer Indígena"

Secretaría General
Consejo de la Judicatura de la Ciudad de México

Of. Núm. CJCDMX-SG-VAR-3842-2025
CJCDMX/CJ/4S/3

Ciudad de México, a 10 de febrero de 2025

DIRECTOR DEL BOLETÍN JUDICIAL DEL TRIBUNAL SUPERIOR DE JUSTICIA DEL PODER JUDICIAL DE LA CIUDAD DE MÉXICO
P R E S E N T E

Por este conducto, y de conformidad con lo dispuesto por el artículo 62, fracción VII y XIX, del *Reglamento Interior del Consejo de la Judicatura de la Ciudad de México*, remito a usted la relación de los acuerdos dictados por las y/o los consejeros semaneros integrantes del Consejo de la Judicatura de la Ciudad de México, en los expedientes administrativos VARIOS, ante la fe de la suscrita, a fin de que se sirva hacer su publicación en el Boletín Judicial del **once de febrero de dos mil veinticinco**, mismo que a continuación se mencionan:

NÚMERO DE EXPEDIENTE VARIOS	NOMBRE	FECHA DEL ACUERDO A NOTIFICAR
165/2025	BEATRIZ HERNÁNDEZ MARTÍNEZ	04-FEBRERO-2025
119/2025	MARTHA TOLENTINO ANTONIO	04-FEBRERO-2025 05-FEBRERO-2025

Reitero a usted las seguridades de mi atenta y distinguida consideración.

ATENTAMENTE

LIC. A. BERENICE CRUZ GONZÁLEZ
SECRETARIA GENERAL DEL CONSEJO DE LA JUDICATURA DE LA CIUDAD DE MÉXICO

PJCDMX PODER JUDICIAL CIUDAD DE MÉXICO | CNPCyF Implementación del Código Nacional de Procedimientos Civiles y Familiares en el Poder Judicial de la Ciudad de México

¿Qué es el Código Nacional de Procedimientos Civiles y Familiares?

- Es un marco normativo que unifica los procedimientos civiles y familiares en todo México, promoviendo una justicia más ágil, moderna y accesible.
- ***Sustituye los códigos locales*** con un enfoque nacional, estandarizando los procesos para mayor eficiencia.

¿Por qué es Importante?

Digitalización completa: Digitalización completa en Tres Fases: La primera inicia el 1 de diciembre de 2024. A partir de ahí los procedimientos se realizarán exclusivamente mediante el expediente electrónico., todos los procedimientos se realizarán exclusivamente mediante el expediente electrónico.

Eficiencia y transparencia: Al eliminar la recepción de documentos físicos, se reducen tiempos de respuesta y riesgos de extravío o manipulación.

Protección a grupos vulnerables: Se garantiza la atención inmediata de medidas y órdenes de protección para mujeres víctimas de violencia.

Cambios principales por materia:

En materia civil:

Juicios especiales como **hipotecarios orales y arrendamiento inmobiliario oral** se tramitarán exclusivamente por vía digital.

En materia familiar:

Procedimientos como **jurisdicción voluntaria,** justicia restaurativa

Compromiso con la igualdad de género:

Las solicitudes de medidas de protección para mujeres víctimas de violencia seguirán siendo recibidas conforme a las leyes vigentes, asegurando acceso inmediato a la justicia.

¿Cómo funcionará?

- Las solicitudes deberán presentarse en la **Oficialía de Partes Virtual,** autenticadas con firma electrónica (FIREL, e.Firma, o Firma.Judicial).
- No se aceptarán documentos físicos; todo el proceso será en línea, desde escritos iniciales hasta promociones subsecuentes.

¡Prepárate para la nueva era de justicia digital!

Consulta más en www.poderjudicialcdmx.gob.mx.

CÓDIGO NACIONAL DE PROCEDIMIENTOS CIVILES Y FAMILIARES
REVOLUCIÓN DIGITAL EN LA JUSTICIA

PJCDMX PODER JUDICIAL CIUDAD DE MÉXICO | CNPCyF Implementación del Código Nacional de Procedimientos Civiles y Familiares en el Poder Judicial de la Ciudad de México

Nuevo Modelo de Gestión

- Unidades de Gestión Judicial **en materia Civil y Familiar.**
- La persona juzgadora **resolverá los casos.**
- El Equipo de Apoyo se encargará **de que todo funcione correctamente.**

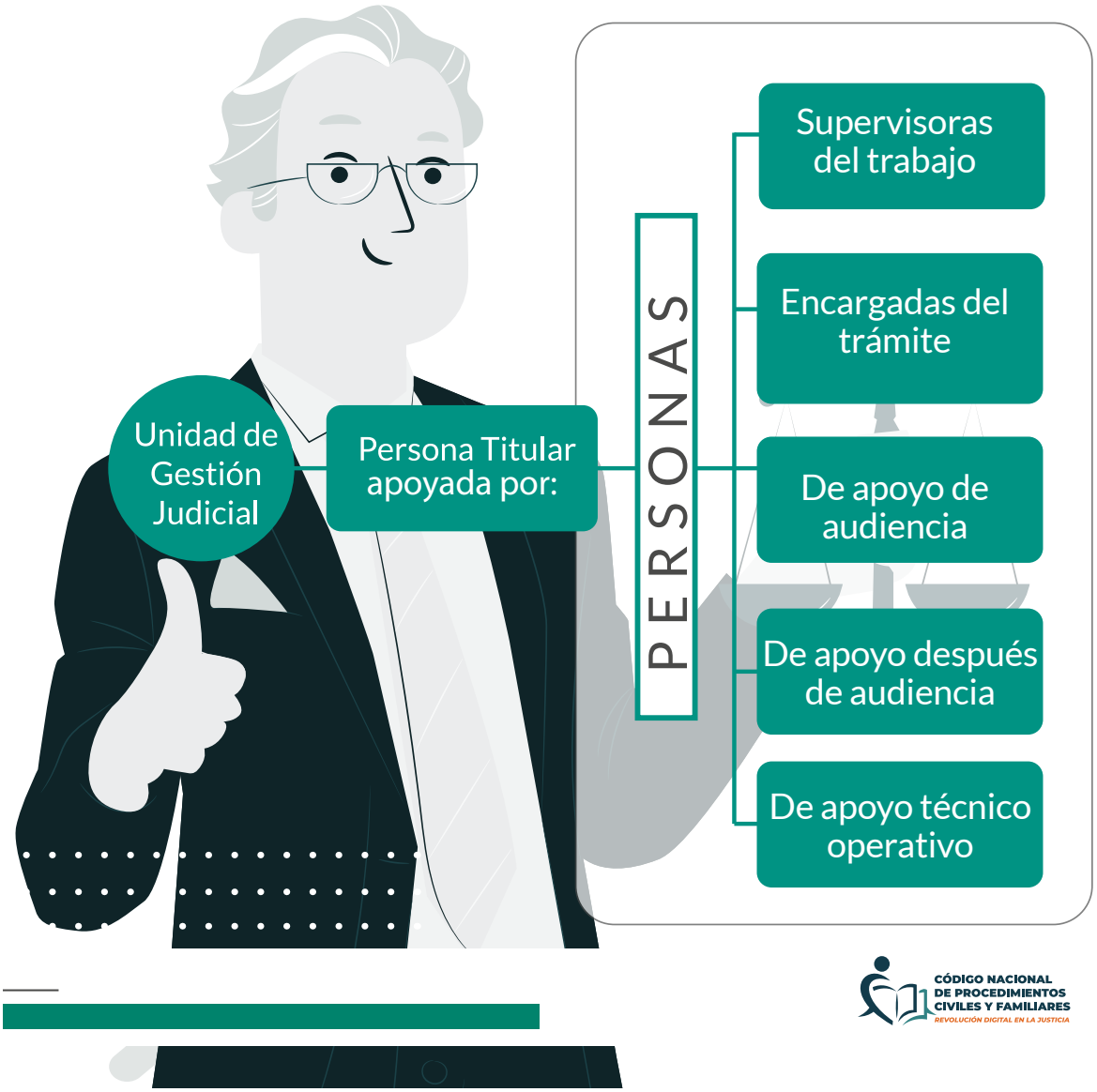

CÓDIGO NACIONAL DE PROCEDIMIENTOS CIVILES Y FAMILIARES
REVOLUCIÓN DIGITAL EN LA JUSTICIA

PJCDMX PODER JUDICIAL CIUDAD DE MÉXICO

ESTUDIOS JUDICIALES TSJCDMX

El Poder Judicial de la Ciudad de México, a través
del Instituto de Estudios Judiciales,

CONVOCA

al evento académico de formación y profesionalización continua

Clínica Interdisciplinaria.
Aplicación del protocolo de Estambul en un caso práctico

que se ofrece como parte del sistema de créditos del Programa Académico del Instituto de Estudios Judiciales en el eje complementario que favorece las competencias del personal jurisdiccional en materia penal.

MÓDULO COMPLEMENTARIO

POBLACIÓN DESTINATARIA
Personas servidoras públicas del Poder Judicial de la Ciudad de México

DOCENTES
Jueza María Milagros Pérez Ruiz
Juzgado Trigésimo Octavo de Control del Sistema Procesal Penal Acusatorio del Tribunal Superior de Justicia de la Ciudad de México

MODALIDAD
En línea
Aula virtual Cisco Webex

Objetivo

Reconocer las directrices internacionales para evaluar a las personas que sufren de tortura y determinar las medidas necesarias para impedir que se repitan dichos actos. Facilitar el proceso y en su caso el castigo mediante sanciones disciplinarias de las personas acreditadas responsables.

CRÉDITOS GENERADOS
3

DURACIÓN
6 horas

FECHAS
24, 25 y 26 de febrero de 2025

PERÍODO DE PREINSCRIPCIÓN
11, 12, 13, 14, 17, 18, 19, 20 y 21 de febrero de 2025

CUPO LIMITADO
100

HORARIO
16:00 a 18:00 horas

La inscripción se formalizará con la asistencia puntual a la primera clase

REQUISITOS

- **Ser integrante del Poder Judicial de la Ciudad de México con licenciatura en Derecho o contar con un mínimo del 75% de créditos cubiertos de dicha licenciatura**
- **Registrarse en la página web https://www.iejcdmx.gob.mx/iej-inscripciones/**
- **Digitalizar en la página web los siguientes documentos:**
  - **Copia del último talón de pago**

La acreditación de este curso contribuye a la obtención de los créditos académicos requeridos en los Trayectos Formativos de Preparación a los Cargos Judiciales.

El porcentaje de asistencia a cumplir en este evento es del 100 %, art. 34 del Reglamento Académico del IEJ del TSJCDMX y se aplicará lo establecido en el art. 41 del Reglamento Académico del IEJ del TSJCDMX.

Informes 5591564997 • Exts. 112727 y 112737

Para más información: iejcdmx.gob.mx/oferta_academica/

PJCDMX PODER JUDICIAL CIUDAD DE MÉXICO

ESTUDIOS JUDICIALES TSJCDMX

El Poder Judicial de la Ciudad de México, a través del Instituto de Estudios Judiciales,

CONVOCA

al evento académico de formación y profesionalización continua

Penal I. Trascendencia de la teoría del delito desde la audiencia inicial

que se ofrece como parte del sistema de créditos del Programa Académico del Instituto de Estudios Judiciales en el eje disciplinar que favorece las competencias del personal jurisdiccional en materia penal.

MÓDULO DISCIPLINAR

POBLACIÓN DESTINATARIA
Personas servidoras públicas del Poder Judicial de la Ciudad de México

DOCENTE
Secretaria Proyectista Haidee Loth Janett Silva
Segunda Sala de Justicia para Adolescentes del Tribunal Superior de Justicia de la Ciudad de México

MODALIDAD
En línea
Aula virtual Cisco Webex

Objetivo

Adaptar la teoría del delito como herramienta fundamental para evaluar los argumentos de las partes desde la audiencia inicial.

CRÉDITOS GENERADOS
4

DURACIÓN
8 horas

FECHAS
18, 19 y 20 de febrero de 2025

PERÍODO DE PREINSCRIPCIÓN
10, 11, 12, 13 y 14 de febrero de 2025

CUPO LIMITADO
100

HORARIO
16:00 a 18:40 horas

La inscripción se formalizará con la asistencia puntual a la primera clase

REQUISITOS

- **Ser integrante del Poder Judicial de la Ciudad de México con licenciatura en Derecho o contar con un mínimo del 75% de créditos cubiertos de dicha licenciatura**
- **Registrarse en la página web https://www.iejcdmx.gob.mx/iej-inscripciones/**
- **Digitalizar en la página web los siguientes documentos:**
  - **Copia del título de la licenciatura en Derecho o cédula profesional**
  - **Carta de pasante o constancia de estudios con un mínimo de 75% de créditos cubiertos de la licenciatura en Derecho, o bien carta donde bajo protesta de decir verdad manifieste que ha cumplido con al menos el 75% de créditos**
  - **Copia del último talón de pago**

La acreditación de este curso contribuye a la obtención de los créditos académicos requeridos en los Trayectos Formativos de Preparación a los Cargos Judiciales.

El porcentaje de asistencia a cumplir en este evento es del 100%, art. 34 del Reglamento Académico de IEJ del TSJCDMX y se aplicará lo establecido en el art. 41 del Reglamento Académico del IEJ del TSJCDMX.

Informes 5591564997 • Exts. 112727 y 112737

Para más información: iejcdmx.gob.mx/oferta_academica/

PJCDMX PODER JUDICIAL CIUDAD DE MÉXICO

ESTUDIOS JUDICIALES TSJCDMX

El Poder Judicial de la Ciudad de México, a través
del Instituto de Estudios Judiciales,

C O N V O C A

al evento académico de formación y profesionalización continua

Clínica Interdisciplinaria.
Las medidas y su ejecución en la justicia para adolescentes

que se ofrece como parte del sistema de créditos del Programa Académico del Instituto de Estudios Judiciales en el eje disciplinar que favorece las competencias del personal jurisdiccional en materia penal y de justicia para adolescentes.

MÓDULO DISCIPLINAR

POBLACIÓN DESTINATARIA
Personas servidoras públicas del Poder Judicial de la Ciudad de México

DOCENTE
Secretaria Proyectista Nohemí Guadalupe Martínez Hernández
Segunda Sala de Justicia para Adolescentes del Tribunal Superior de Justicia de la Ciudad de México

MODALIDAD
En línea
Aula virtual Cisco Webex

Objetivo

Reflexionar sobre las medidas que deben tomarse en cuenta en el proceso de ejecución en materia de justicia para adolescentes.

CRÉDITOS GENERADOS
5

DURACIÓN
10 horas

FECHAS
17, 18,19 y 20 de febrero de 2025

PERÍODO DE PREINSCRIPCIÓN
10, 11, 12, 13 y 14
de febrero de 2025

CUPO LIMITADO
100

HORARIO
16:00 a 18:30 horas

La inscripción se formalizará con la asistencia puntual a la primera clase

REQUISITOS

- **Ser integrante del Poder Judicial de la Ciudad de México con licenciatura en Derecho o contar con un mínimo del 75% de créditos cubiertos de dicha licenciatura**
- **Registrarse en la página web https://www.iejcdmx.gob.mx/iej-inscripciones/**
- **Digitalizar en la página web los siguientes documentos:**
  - Copia del último talón de pago

La acreditación de este curso contribuye a la obtención de los créditos académicos requeridos en los Trayectos Formativos de Preparación a los Cargos Judiciales.

El porcentaje de asistencia a cumplir en este evento es del 100%, art. 34 del Reglamento Académico de IEJ del TSJCDMX y se aplicará lo establecido en el art. 41 del Reglamento Académico del IEJ del TSJCDMX.

Informes 5591564997 • Exts. 112727 y 112737

Para más información: iejcdmx.gob.mx/oferta_academica/

SALAS

PRIMERA SALA CIVIL

ACUERDOS DEL 10 DE FEBRERO DEL 2025

Banca Serfín S.A. Institución de Banca Múltiple Grupo Financiero Serfín vs. Florinda Lozano Villareal. Ord. Civ. T. Ap 137/2000/001 Acdo. Expedientillo, 1 Acdo.

Banco Mercantil del Norte Sa Institución de Banca Múltiple Grupo Financiero Banorte vs. Laura Araceli Alanís Rojas. Esp. Hip. T. 459/2024/002 Cuad. Amp. 1, I, 1 Acdo.

Banco Monex, Sociedad Anónima, Institución de Banca Múltiple, Monex Grupo Financiero, en su Carácter de Fiduciario del Fideicomiso Empresarial, Irrevocable de Administración y Garantía Número F/3443 vs. Ciga Obras S.A. de C.V. y Chirino Gatica José Antonio. Ejec. Merc. T. Ap 1994/2024/001, 2 Acdos.

BBVA Bancomer, S.A. Institución de Banca Múltiple Grupo Financiero BBVA Bancomer hoy Sólida Administradora de Portafolios, S.A. de C.V. vs. Juan Amado Aldaraca Rendón y Argelia Razo Figueroa. Esp. Hip. T. 971/2005/003 Acdo. Expedientillo, 1 Acdo.

Capico Distribución S.A. de C.V. vs. Manuel García Sánchez y María Elena Uribe Pérez. Ord. Civ. T. 552/2024/001 Cuad. Amp. 2, II, 1 Acdo.

Catalán Muro Luis Fernando vs. Axa Seguros S.A. de C.V. Ord. Civ. T. 61/2021/004 Cuad. Amp. 4, 1 Acdo.

Centro Deportivo Chapultepec. A.C. vs. Supervisión en Administración de Servicios S.A. de C.V. Ord. Civ. T. 240/2023/001 Cuad. Amp. 1, 1 Acdo.

Condominio Plaza Río de Janeiro Número 56 vs. Grupo Sari S.A. de Cv, Operadora de Restaurantes Las Brujas S.A. de C.V. Ord. Civ. T. 701/2024/001 Cuad. Amp. 1, I, 1 Acdo.

De la Luz López Yutsil vs. Rescorp Concepts Sapi de C.V., I Hop México International House Of Pancakes, José Luis Lemus Espinoza. Ord. Civ. T. 607/2022/001 Cuad. Amp. 2, 1 Acdo.

Echeverría Santana María Victoria y Elizabeth Barragán Echeverría vs. Axa Seguros S.A. de C.V. Ord. Civ. T. 401/2024/002 Cuad. Amp. 1, 1 Acdo.

Fianzas Dorama, S.A. vs. Hiladuras Textiles S.A. de C.V. Ahora Vivatex S.A. de C.V. y Raíces Azafran S.A. Ord. Merc. T. 8/2021/024 Cuad. Amp. 1, 1 Acdo.

First Home Solutions Sociedad Anónima Promotora de Inversión de Capital Variable vs. Ramírez Mateos Alfredo, Balderas Gómez María Guadalupe Quién También Acostumbre Usar Los Nombres de María Guadalupe Balderas Gómez de Vargas Así como Guadalupe Balderas Gómez, Vargas Vargas Erasmo Quién También Acostumbra Usar el Nombre de Erasmo Vargas y Vargas Balderas Mayra Leticia. Esp. Hip. T. 428/2023/001 Cuad. Amp. 1, 1 Acdo.

Galileo Arias Ramírez vs. Distribuidora Liverpool S.A. de C.V. Ord. Civ. T. 554/2024/002 Cuad. Amp. 1, 1 Acdo.

Gamero García Loreto Galileo vs. Torres Acosta Néstor. Ord. Civ. T. Ap 10/2025/001, 1 Acdo.

García Alvarado Edgar Alejandro vs. Seguros Banorte S.A. de C.V. Grupo Financiero Banorte. Ord. Civ. T. 411/2020/009 Cuad. Amp. 1, 1 Acdo., Ord. Civ. T. 411/2020/009 Cuad. Amp. 2, 1 Acdo.

García Mallitz Tayde vs. Rafael González Cubas, Luis Ángel Gamez Herrera. Controv. de Arrendamiento T. 265/2024/001 Cuad. Amp. 1, 1 Acdo.

Gobierno de la Ciudad de México vs. María Teresa Zenón Félix, También Conocida como Teresa Zenón Félix, Tomás Calva Pérez. Ext. Dom. T. 693/2022/004 Cuad. Amp. 3, 1 Acdo.

Gobierno de la Ciudad de México vs. Meza Salazar José Félix. Ext. Dom. T. Ap 834/2024/001, 1 Acdo.

González Díaz Higinio vs. Intertek Testing Services de México S.A. de C.V. Ord. Merc. T. 151/2020/002 Cuad. Amp. 1, 1 Acdo.

Hernández Tavera César vs. Inmobiliaria Aculco Churubusco, S.A. de C.V. Ord. Civ. T. 93/2024/001 Acdo. Expedientillo, 1 Acdo.

Inmobiliaria la Piedad, S.A. de C.V. vs. López López Francisco Javier y López Marines Francisco Javier. Ord. Civ. T. 544/2022/001 Cuad. Amp. 1, 1 Acdo.

Inmobiliaria Robur Sa vs. María de Lourdes Quijano Rico. Ord. Civ. T. 452/2024/001 Cuad. Amp. 1, I, 1 Acdo.

Juárez Ibarra Gerardo vs. Fideicomiso de Administraciã N Con Actividad Empresarial F/2414, Cibanco, S.A. Instituciã N de Banca Mãšltiple. Ord. Merc. T. 572/2022/001, 1 Acdo.

Profesionales en Soluciones Económicas S.A. de C.V. vs. Sánchez Sánchez Anel y Ana Lilia Segura Aguilar. Ejec. Civ. T. 221/2024/001 Cuad. Amp. 1, I, 1 Acdo.

Proyecto y Realización Sa vs. Colsa Díaz Roberto. Ord. Civ. T. Ap 117/2025/001, 1 Acdo.

Quiñones Vélez María del Carmen vs. Ricardo Roldán Hernández y Alfonso Luna Pedroza. Controv. de Arrendamiento T. 305/2012/006 Cuad. Amp. 1, 1 Acdo.

Ramírez Fernández Gilberto vs. Aurelio Francisco Cruz y María Guadalupe García de Jesús. Ord. Civ. T. 68/2022/005 Cuad. Amp. 1, 1 Acdo.

Ramírez González María de San Juan vs. Ramírez González Lucila. Vacio T. 1101/1960 Expedientillo., 1 Acdo.

Rodríguez Bustos Lorena vs. Grupo Mexicano de Seguros, S.A. De. C.V. Ord. Civ. T. 376/2020/003 Cuad. Amp., 1 Acdo.

Rojas Reséndiz Flavia vs. Operadora de Hospitales Ángeles, S.A. de C.V., Mendoza Reyes José Manuel, Servín Torres Erick, Bonfate Rubio Joana Angélica, Ruiz Quintana Jorge David y Grupo Mexicano de Seguros, S.A. de C.V. Ord. Civ. T. 481/2023/006, 1 Acdo.

Santiago González Oscar Geovani vs. Productos Póker Sociedad Anónima de Capital Variable, Lucía Margarita Guasque Delaye. Controv. de Arrendamiento T. 777/2024/001 Cuad. Amp. 1, I, 1 Acdo.

Scotiabank Inverlat Sa Institución de Banca Múltiple Grupo Financiero Scotiabank Inverlat vs. Néstor Munguía Rocha. Esp. Hip. T. 688/2024/001 Cuad. Amp., 1 Acdo.

Sotelo Martínez Juan José vs. Jorge Enrique Venegas Páez, Jorge Enrique Venegas Ramírez. Ord. Civ. T. 698/2022/008 Cuad. Amp. 1, I, 1 Acdo.

Trujillo Rojas Juan Pablo y Cortés Manuel Celina vs. Grupo Mexicano de Seguros S.A. de C.V. Ord. Civ. T. Ap 1687/2024/003, 2 Acdos.

Unión de Crédito Promotora para Eldesarrollo Económico del Estado de México S.A. de C.V. vs. Cervantes Pérez Eloy y Álvarez Espinosa Noemí. Esp. Hip. T. 331/2021/005 Cuad. Amp. 1, I, 1 Acdo.

Unión Nacional de Productores de Caña de Azucar, A.C. vs. Wlfrano Estrada Zubia. Ejec. Merc. T. 769/2024/001, 1 Acdo.

Veiga Ortega Olivia vs. Orlando Agustín Rodríguez Delgado, Alma Deyadira Rodríguez Crespo. Controv. de Arrendamiento T. 759/2024/001, 1 Acdo.

Xanat Lara Embriz, Jorge Rafael Lara Embriz y Víctor Octavio Lara Embriz vs. Seguros Banorte, S.A. de C.V. Grupo Financiero Banorte. Ord. Merc. T. 680/2019/004 Cuad. Amp. 1, 1 Acdo.

SENTENCIAS

Jarero Mena Alfonso vs. José Alejandro Domínguez y Díaz. Ord. Civ. T. 815/2024/001 Sent. Pon 2

Kurczyn Pizarro Patricia Alejandra vs. Colegio América Latina Sc. Ord. Merc. T. 816/2024/001 Sent. Pon 2

Ramón Reyes María Luisa su Sucesión vs. Vargas Vega Lucía. Controv. de Arrendamiento T. Qu 76/2025/001 Sent. Pon 1

LA SECRETARIA DE ACUERDOS
LIC. LILIANA RUÍZ QUINTANA

SEGUNDA SALA CIVIL

ACUERDOS DEL 10 DE FEBRERO DEL 2025

Arturo Hernández También Conocido como Arturo Hernández Chávez vs. Liliana Delgado Pérez. Ord. Civ. T. 568/2022/002, 1 Acdo.

Blancas Tome Héctor vs. Blancas Tome Herlinda y Rosas Blancas Rafael Alekseí. Ord. Civ. T. 437/2023/002, 1 Acdo.

Cadena Ortiz de Montellano Carlos Alberto vs. Transportes Lock S.A. de C.V. ; José Manuel Cadena Ortiz de Montellano y José Luis Terrazas Rugerio. Ord. Merc. T. 185/2023/002, 1 Acdo.

Carbajal Jiménez Juan José su Sucesión vs. María Guadalupe Carbajal Jiménez. Ord. Civ. T. 373/2023/001, 1 Acdo.

Castro Nicolai María su Sucesión vs. Tinoco Rivera Javier Aristides. Ord. Civ. T. Ap 2012/2024/001, 1 Acdo.

Ci Banco, S.A., Institución de Banca Múltiple (Antes The Bank Of New York Mellon, S.A. Institución de Banca Múltiple) en su Carácter de Fiduciario del Fideicomiso Número F/00854 vs. Sistema Ejecutivo Daloia, S.A. de C.V. Controv. de Arrendamiento T. 777/2023/002, 1 Acdo.

Cibanco, S.A., Institución de Banca Múltiple vs. Secret Cristal, S.A. de C.V. ; Guillermo del Rosario Hernández También Conocido como Guillermo Gabriel del Rosario Hernández y María Tereza Falcón Pérez También Conocida como María Teresa Falcón Pérez O. Ma.

SOLO CONSULTA
SOLO CONSULTA
SOLO CONSULTA

Tereza Falcón Pérez. Ejec. Merc. T. Ap 86/2025/003, 1 Acdo., Ejec. Merc. T. Ap 86/2025/004, 1 Acdo.

Criselena Juárez Flores y Gerardo García López vs. Seguros Inbursa, S.A., Grupo Financiero Inbursa. Ord. Civ. T. 600/2024/001 Cuad. Amp., 1 Acdo.

Descuentos Universitarios de México, S. de R. L. de C.V. vs. Nueva Wal Mart de México, S. de R. L. de C.V. Ord. Civ. T. 475/2019/006, 2 Acdos.

Doriga Osuara Fernando Iván vs. Prisciliana García Reyes. Ord. Civ. T. Ap 1912/2024/001, 1 Acdo.

Dávila González Yolanda vs. Valdos Oyervides José Luis y Álvarez Barragán Ricardo. Ord. Civ. T. 201/2024/001, 1 Acdo.

Ellstein Japchik José, Bleier Fraind Pedro, Fraind Stein Isaac, Fraind Stein Mauricio, Ellstein Japchik Rosa, Fraind Ellstein Jacobo, Ellstein Japchik Elisa y Ellstein Japchik Susana vs. Paralelogramo Diseño, S.A. de C.V. ; Inmobiliaria Zerimar, S.A. de C.V. ; Rosa María Espejel Morales y Miguel Ángel Ramírez Aguilera. Controv. de Arrendamiento T. 107/2024/001, 3 Acdos.

Estévez Jor Servicios, S.A. de C.V. vs. Intercable, S.A. de C.V. Ord. Merc. T. 360/2024/001, 1 Acdo.

Galván Cardona Gerardo y Cardona Vázquez Elda vs. Grupo Mexicano de Seguros, S.A. de C.V. Ord. Civ. T. 96/2024/002 Cuad. Amp., 1 Acdo.

García Hernández Adrián vs. Lucio Aarón Montalvo López. Ejec. Merc. T. 380/2024/001, 1 Acdo.

González Montoya Luis Felipe y Bañales Montoya Óscar vs. Il Mondo Valle, S.A. P. I. de C.V. Ord. Civ. T. 118/2024/002, 1 Acdo.

Gómez Cantú Patricia Lorena vs. González Barrera Roberto También Conocido como Roberto Refugio de Jesús González Barrera su Sucesión. Ord. Civ. T. Ap 132/2025/002, 1 Acdo.

Inmobiliaria el Sabino, S.A. en Liquidación vs. Méndez Martínez Pedro Arturo. Controv. de Arrendamiento T. 129/2023/003, 1 Acdo.

Islas Jiménez Juan Antonio vs. Grupo Mexicano de Seguros, S.A. de C.V. Ord. Civ. T. In 1886/2024/001, 1 Acdo.

José Luis Ruíz Robledo y Marco Antonio Herrera Velázquez vs. Miguel Ángel Ocejo Cueto. Esp. Hip. T. 619/2022/002, 1 Acdo.

León Pérez José Antonio vs. Ana Jazmín Casas Mandujano. Ord. Civ. T. Ap 1464/2024/001, 1 Acdo., Ord. Civ. T. Ap 1464/2024/002, 1 Acdo., Ord. Civ. T. Ap 1464/2024/003, 1 Acdo.

Martínez Ortega Manuel y Verónica de Jesús Daniel por su Propio Derecho y en Representación de Los Menores de Iniciales A. M. M. de J. y A. D. M. de J vs. Seguros Afirme, S.A. de C.V., Afirme Grupo Financiero. Ord. Civ. T. 614/2024/001 Cuad. Amp., 1 Acdo.

Martínez Vaquera Érika Ivett vs. Contreras Cerón Cristofer Nicolás y Alejandro Guerrero Hernández. Vía Aprem. Civ. T. 647/2024/001 Cuad. Amp., 1 Acdo.

María Berenice Ruíz Hernández Quien También Acostumbra Utilizar Los Nombres de Berenice Ruíz Hernández, Verenice Ruíz Hernández y Ma. Berenice Ruíz Hernández vs. Instituto para Devolver Al Pueblo Lo Robado (Indep) antes Servicios Efectivos y Enajenación de Bienes (Sae) Fiduciario Sustituto en su Carácter de Liquidador de Banco Nacional de Comercio Interior, Sociedad Nacional de Crédito, Institución de Banca de Desarrollo; José Luis Cardona Vallin; Titular de la Notaría 113 del Estado de México, Licenciado José Ortiz Girón y Corredor Público Número 69 de la Ciudad de México, Licenciado Ramón Galván Gutiérrez. Ord. Merc. T. Ap 128/2025/001, 1 Acdo., Ord. Merc. T. Ap 128/2025/002, 1 Acdo., Ord. Merc. T. Ap 128/2025/003, 1 Acdo., Ord. Merc. T. Ap 128/2025/004, 1 Acdo.

Monroy Chávez Victoria Esther y Hernández Monroy Roberto vs. Coconal, S.A. P. I. de C.V. y Luis Manuel Miranda Núño. Ord. Civ. T. 527/2021/002, 2 Acdos.

Morales Bernal Primitivo Eugenio vs. Sencherman Sthory Isaac y García Briones José Pedro. Controv. de Arrendamiento T. 692/2024/001, 1 Acdo.

Mujica Briseño Gilberto Francisco y Bravo Álvarez Mónica del Carmen vs. Enrique Antonio Amaro García López. Controv. de Arrendamiento T. 1262/2009/001, 1 Acdo.

Ocampo Ramírez Óscar y Hermina Ramírez Jaime su Sucesión vs. Metifle México, S.A. de C.V. Ord. Civ. T. 303/2024/001, 2 Acdos.

Oficio 781/2025, Décimo Cuarto Tribunal Colegiado en Materia Civil del Primer Circuito. Vacio T. 5/2025 Expedientillo., 1 Acdo.

Planea Tu Bien, S.A. de C.V. vs. Delgado Contreras Aarón Aníbal de Jesús. Esp. Hip. T. 95/2022/001 Cuad. Amp., 2 Acdos.

Plaza Prado, S.A. de C.V. vs. Sun Proof Zone, S.A. de C.V. y Yamile Elena Kuri Harfush. Controv. de Arrendamiento T. 430/2024/001, 3 Acdos.

Pérez Oceguera María de la Luz Quien También Es Conocida como María de la Luz Pérez Oseguera O. Luz María Pérez Oseguera vs. De la Garza de Haro Rafael su Sucesión. Ord. Civ. T. 352/2024/002, 1 Acdo.

Quintana Maya Ricardo vs. Grupo Nacional Provincial, S.A. B. y Metlife México, S.A. Ord. Merc. T. 179/2023/005, 1 Acdo.

Repartos Rápidos, S.A. de C.V. vs. Carmar Logistics Llc y Gerardo Medrano Carlos. Ejecutivo Mercantil Oral T. 410/2024/001, 1 Acdo.

Ruíz de Chávez y Chong, Abogados Asociados, S. C vs. Sport City, S.A. de C.V. y Deportes Martí, S.A. de C.V. Ord. Civ. T. Ap 1898/2024/001, 1 Acdo.

Serfimex Capital, S.A. P. I. de C.V., Sofom, E. N. R vs. Villanueva Martín Alberto. Esp. Hip. T. Ap 1969/2024/002, 1 Acdo.

Servicios Inmobiliarios Bona Fortunae, S.A. de C.V. vs. Demex Asesores, S. de R. L. de C.V. ; Óscar Navarrete Enciso y Katia Isabel Prado Torres. Controv. de Arrendamiento T. 740/2023/001, 1 Acdo.

Sigmetric, S.A. de C.V. vs. María del Carmen Durán Mata. Ord. Civ. T. 233/2024/001, 1 Acdo.

Torres Carmona Yurihxi vs. Grupo Mexicano de Seguros, S.A. de C.V. Ord. Civ. T. In 123/2025/001, 1 Acdo.

Transportes Mex Ameri K, S.A. de C.V. vs. Nexoil, S.A. de C.V. Prov. Prec. Merc. T. 531/2024/002, 1 Acdo.

Unifin Financiera, S.A. B. de C.V. vs. Adrián Ortiz Herrera y Jesús Rubén Ortiz Herrera. Prov. Prec. Merc. T. 677/2023/001, 1 Acdo.

Velderrain Vera Rebeca Quien También Se Ostenta como Velderrain Vera Catalina Rebeca vs. Galindo Viciconte María Felicitas Quien También Se Ostenta como Ma. Felícitas Galindo Viciconte. Ord. Civ. T. 562/2024/001, 1 Acdo.

Vázquez Figueroa Juan Miguel vs. Donis Castro Alejandro. Ord. Civ. T. 272/2021/003, 1 Acdo.

NO PUBLICADOS

Banco Santander México, S.A., Institución de Banca Múltiple Grupo Financiero Santander México vs. Ballados Villagómez Carlos. Ejec. Merc. T. 696/2024/001, 1 Acdo. no Publ. del 10 Feb 2025

Díaz Escalera Eduardo vs. Rafael Cortés Sierra y Otro. Ord. Civ. T. Ap 1451/2010, 1 Acdo. no Publ. del 10 Feb 2025

Gener Rivera Angélica María vs. Rivera Rosas Crescencio y Notario Público Número 62 del Distrito Federal Licenciado Heriberto Román Talavera. Ord. Civ. T. Ap 95/2025/005, 1 Acdo. no Publ. del 10 Feb 2025

González Pérez Antonio vs. Rivera López Antonio en su Carácter de Administrador Único de la Sociedad Denominada Haften, S.A. de C.V. Ord. Merc. T. 544/2020/002, 1 Acdo. no Publ. del 10 Feb 2025

Phillips Olmedo Irene vs. Banco de México en su Carácter de Fiduciario del Fideicomiso Denominado Fideicomiso Relativo a Los Museos Diego Rivera y Frida Kahlo. Ord. Merc. T. Ap 1984/2024/001, 1 Acdo. no Publ. del 10 Feb 2025

Portafolio de Negocios, S.A. de C.V., Sofom, E. R. hoy Sus Cesionarias María Yuliana Pérez del Moral y María Antonieta del Moral Rosales vs. Nuevo Grupo Lapostolle, S.A. de C.V. ; Irma Contreras López, María Martha Almazán Contreras, José Luis Almazán Contreras y Condesa Style Desarrollos, S.A. de C.V. Ejec. Merc. T. 87/2019/003, 1 Acdo. no Publ. del 10 Feb 2025

Quintana Chaparro José vs. José Humberto Quintana Chaparro También Conocido como José Quintana Chaparro. Ord. Civ. T. 250/2024/001, 1 Acdo. no Publ. del 10 Feb 2025

Rodríguez Martínez Carlos Alejandro vs. El Estornudo Weekly, A.C. Ord. Civ. T. 462/2024/003, 1 Acdo. no Publ. del 10 Feb 2025

Servin Vargas Diego Enrique vs. Mapfre México, S.A. y C. Director General de Petróleos Mexicanos, Empresa Productiva del Estado (Pemex). Ord. Civ. T. In 1953/2024/001, 1 Acdo. no Publ. del 10 Feb 2025

Talayero Uriarte José Antonio vs. Uriarte Mejía Concepción y Uriarte Mejía Guadalupe su Sucesión. Ord. Civ. T. 942/2019/004, 1 Acdo. no Publ. del 07 Feb 2025

Tokio Marine Hcc México Compañía Afianzadora, S.A. de C.V. vs. Fusión Arqcan, S.A. de C.V. Esp. Fian. T. 728/2024/001, 1 Acdo. no Publ. del 10 Feb 2025

Zamora Inmobiliaria, S.A. vs. Mendieta Orozco Marco Antonio. Controv. de Arrendamiento T. 607/2024/001, 1 Acdo. no Publ. del 10 Feb 2025

SENTENCIAS

Banco Actinver, S.A., Institución de Banca Múltiple, Grupo Financiero Actinver Únicamente en su Carácter de Fiduciario en el del Fideicomiso Irrevocable de Administración Fuente de Pago y

SOLO CONSULTA
SOLO CONSULTA
SOLO CONSULTA

Garantía Identificado Con el Número 2979 vs. Iberobienes, S.A. de C.V. ; Ana Cristina Herrero Carvajal y Scotiabank Inverlat, S.A., Institución de Banca Múltiple, Grupo Financiero Scotiabank Inverlat, División Fiduciaria como Fiduciario en el Contrato de Fideicomiso Traslativo de Domi. y de Administración Identificado Con el Número F/360956619. Vía Aprem. Civ. T. 709/2023/001 Sent. Pon 1

Empresas Longoria, S.A. de C.V. ; Inmobiliaria Vaslam, S.A. de C.V. y Longoria Tijerina Sara Laura vs. HSBC México, S.A., Institución de Banca Múltiple, Grupo Financiero HSBC; Corredor Público Número 10 de la Ciudad de México (Antes Distrito Federal), Licenciado Jaime Sáenz Azcárraga y Banco Nacional de México, S.A., Integrante del Grupo Financiero Banamex (Antes Banco Nacional de México, S.A., Integrante del Grupo Financiero Banamex, División Fiduciaria). Ord. Merc. T. 105/2024/001 Sent. Pon 1

Naranjo Fernández Julieta vs. García Posadas Joaquín Martín y Ayala Hernández Ma. Isabel También Conocida como María Isabel Ayala Hernández. Esp. Hip. T. 120/2023/002 Sent. Pon 1

Pérez Oceguera María de la Luz Quien También Es Conocida como María de la Luz Pérez Oseguera O. Luz María Pérez Oseguera vs. De la Garza de Haro Rafael su Sucesión. Ord. Civ. T. 352/2024/002 Sent. Pon 1

EL SECRETARIO DE ACUERDOS
LIC. ROMÁN MONTOYA CASTRO

TERCERA SALA CIVIL

ACUERDOS DEL 10 DE FEBRERO DEL 2025

Assam Canavati Said José su Sucesión vs. Edith Nava Orosco. Controv. de Arrendamiento T. 1273/2024, 1 Acdo., Controv. de Arrendamiento T. 1270/2024, 1 Acdo., Controv. de Arrendamiento T. 1271/2024, 1 Acdo., Controv. de Arrendamiento T. 1274/2024, 1 Acdo., Controv. de Arrendamiento T. 1269/2024, 1 Acdo., Controv. de Arrendamiento T. 1268/2024, 1 Acdo., Controv. de Arrendamiento T. 1275/2024, 1 Acdo., Controv. de Arrendamiento T. 1272/2024, 1 Acdo.

Banca Mifel, S.A. Institución de Banca Múltiple Grupo Financiero Mifel en su Calidad de Fiduciaria del Fideicomiso Número 1772/2013 vs. Operadora Templari, S.A. de C.V. y Alberto Mario Rivadeneyra Pérez Gavilan. Controv. de Arrendamiento T. 882/2024, 2 Acdos.

Banco del Bajío S.A., Institución de Banca Múltiple vs. Hernández Jardinez Héctor y Maquinaria y Equipo Codinamex, S.A. de C.V. Esp. Hip. T. 1320/2024, 1 Acdo.

Banco del Bajío, S.A., Institución de Banca Mutiple vs. Indumenti Jeans, S.A. de C.V., Lino Antonio Meouchi Saade y Rafael Arturo Meouchi Saade. Ejec. Merc. T. 1072/2024 Cuad. Amp., 1 Acdo.

Banco Inbursa, S.A. Institución de Banca Múltiple, Grupo Financiero Inbursa hoy su Cesionario Colegio Francés Ista, S. C vs. Colegio Francés Hidalgo de México, S. C. y Otros. Ejec. Merc. T. 1153/2024, 1 Acdo.

Bañuelos Santana Ali Eduardo vs. Loustalot Arquitectos S.A. de C.V. Ord. Civ. T. Ap 85/2025/001, 1 Acdo.

Carrasco Acuña Paulina vs. Director General del Registro Público de la Propiedad y del Comercio de la Ciudad de México y Otro. Ord. Civ. T. 665/2024 Cuad. Amp., 3 Acdos.

Crédito Real, S.A. B. de C.V. Sofm, E. N. R vs. José Sasson Chayo y José Cheja Dayan. Ejec. Merc. T. Ap 1706/2024, 1 Acdo.

Cuéllar García Victoria y Chrinos Sosa Rubén vs. Escobar Gerardo Julio César. Ord. Civ. T. 1448/2024, 1 Acdo.

De Larrañaga Monjarraz Alfredo vs. Jefa de Gobierno de la Ciudad de México. Ord. Civ. T. In 157/2025/001, 1 Acdo.

Estación de Servicios Gomco, S.A. de C.V. y Gomcovi, S.A. de C.V. vs. Repsol Downstream México, S.A. de C.V. Ord. Merc. T. 1445/2024 Cuad. Amp., 2 Acdos.

Heredia Ortiz Arturo su Sucesión vs. Heredia Ortiz Lydia y Otros. Ord. Civ. T. 1592/2024 Cuad. Amp., 1 Acdo.

Inmobiliaria Palma Norte 308, S.A. de C.V. vs. Chavira Rubio Gabriel. Controv. de Arrendamiento T. 1544/2024, 1 Acdo.

Ion Financiera Sociedad Anónima Promotora de Inversión de Capital Variable Sociedad Financiera de Objeto Múltiple Entidad Regulada vs. Acosta Salazar Francisco Juan y Plascencia Ávila Hortencia. Esp. Hip. T. Ap 150/2025/001, 2 Acdos., Esp. Hip. T. Ap 150/2025/002, 1 Acdo.

Luengas Arroyo Marcela vs. Gutiérrez Macin Vanessa Elizabeth y Torres Torija Barrio Arturo y Borbolla Canobbio Roberto Alejandro. Controv. de Arrendamiento T. Ap 32/2025/004, 1 Acdo.

María Teresa Irma Ballesteros Rueda, También como Ballesteros Rueda Irma vs. José Luis Valle González. Controv. de Arrendamiento T. 1490/2024, 1 Acdo., Controv. de Arrendamiento T. 1097/2024, 1 Acdo.

Marrufo Baqueiro Fabián Esteban vs. Qualitas Compañía de Seguros, S.A. de C.V. Ord. Civ. T. Ap 1702/2024, 1 Acdo., Ord. Civ. T. In 1967/2024/002, 1 Acdo.

Moreno Narváez María José vs. José Luis Moreno Rodríguez. Ord. Civ. T. 17/2024, 1 Acdo.

Muñoz Valencia Migul Ángel vs. López Portillo Figueroa Juan Manuel. Ejec. Merc. T. 1602/2024, 1 Acdo., Ejec. Merc. T. 1660/2024, 1 Acdo.

Palacios Calderón Matías y Otros vs. Grupo Nacional Provincial Sab vs. Comisión Federal de Electricidad (Cfe). Ord. Civ. T. In 34/2025/005, 1 Acdo.

Panio S.A. de C.V. vs. Fb Capital S.A. P. I. de C.V. Ord. Merc. T. In 114/2025/001, 1 Acdo.

Ramírez Escobedo Mario vs. Gómez López Artemio Rodolfo y Otra. Ejec. Merc. T. 1617/2024, 1 Acdo.

Rodríguez López Mario Alberto vs. Gilberto Esquivel Díaz. Ord. Civ. T. 1185/2024, 1 Acdo.

Román y Gordillo S.C. vs. Sprowls Saury Eduardo Martín. Ord. Civ. T. Ap 149/2025/012, 1 Acdo.

Russek de Garay Fernando Antonio vs. Robledo Cortés Felipe Humberto. Controv. de Arrendamiento T. 1155/2024 Cuad. Amp., 1 Acdo.

Scotiabank Inverlat S.A. Institución de Banca Múltiple Grupo Financiero Scotiabank Inverlat vs. Núñez Carrillo Erik Iván. Esp. Hip. T. Ap 161/2025/001, 1 Acdo.

Scotiabank Inverlat, S.A. Inst. de Banca Múltiple, Grupo Financiero Scotiabank Inverlat vs. Zonia Dolores Trujano Quezada. Esp. Hip. T. 1468/2024, 1 Acdo.

Silvia Laura Garrido Arzave vs. Juan Carlos Garrido Arzave y Otros. Ord. Civ. T. 1313/2023, 1 Acdo.

Sixsigma Networks México, S.A. de C.V. vs. Hewlett Packard México, S. de R. L. de C.V. Ejec. Merc. T. Ap 1695/2024, 1 Acdo.

Sociedad Mexicana de Productores de Fonogramas Videogramas y Multimedia Sociedad de Gestión Colectiva vs. Empresas Cablevisión S.A. B. de C.V. Ord. Merc. T. 1362/2021, 3 Acdos.

Sotelo Maganda Carlos Enrique y Otra vs. Hipotecaria Crédito y Casa, Sociedad Anónima de Capital Variable Sociedad Financiera de Objeto Limitado y Otros. Esp. Hip. T. Ap 1701/2024, 1 Acdo.

Taboada Tovar Neri Lizet vs. Angélica Rodríguez García. Controv. de Arrendamiento T. 1597/2024, 1 Acdo.

Tv Azteca S.A. B. de C.V. vs. Cyrus 1740 Master Fund, L. P. y Otros. Ord. Merc. T. 1681/2023, 1 Acdo.

Unidad Habitacional Picacho Ajusco, Asociación Civil vs. Carrera Mendieta Manuel Martín, su Sucesión. Ord. Civ. T. 1515/2024, 1 Acdo.

Vega Rodríguez Anabel vs. Hipotecaria su Casita S.A. de C.V. Sofol Ahora Objeto Múltiple Enr y Banco de México en su Carácter de Fiduciario del Gobierno Federal en el Fideicomiso Denominado Fondo de Operaciones y Financiamiento Bancario a la Vivienda Fovi. Esp. Hip. T. Qu 1995/2024/001, 1 Acdo.

Zuani Grimaldo Enrique vs. Arellano Vega Leticia y/o María Leticia Arellano Vega. Controv. de Arrendamiento T. 1466/2024, 1 Acdo.

SENTENCIAS

Assam Canavati Said José su Sucesión vs. Edith Nava Orosco. Controv. de Arrendamiento T. 1273/2024 Sent. Pon 1, Controv. de Arrendamiento T. 1270/2024 Sent. Pon 1, Controv. de Arrendamiento T. 1271/2024 Sent. Pon 1, Controv. de Arrendamiento T. 1274/2024 Sent. Pon 1, Controv. de Arrendamiento T. 1269/2024 Sent. Pon 1, Controv. de Arrendamiento T. 1275/2024 Sent. Pon 1, Controv. de Arrendamiento T. 1265/2024 Sent. Pon 1, Controv. de Arrendamiento T. 1268/2024 Sent. Pon 1, Controv. de Arrendamiento T. 1272/2024 Sent. Pon 1

Barragán Espinosa Eustacio Enrique su Sucesión vs. Sergio Arturo Briseño López. Esp. Hip. T. 19/2024 Sent. Pon 2

Inmobiliaria Palma Norte 308, S.A. de C.V. vs. Chavira Rubio Gabriel. Controv. de Arrendamiento T. 1544/2024 Sent. Pon 1

Moreno Narváez María José vs. José Luis Moreno Rodríguez. Ord. Civ. T. 17/2024 Sent. Pon 1

SOLO CONSULTA
SOLO CONSULTA
SOLO CONSULTA

Muciño Vda. de Vázquez Josefina su Sucesión vs. Jovito Muciño García y Otros. Ord. Civ. T. 676/2022 Sent. Pon 1

Pérez Chow Carlos Javier vs. Sheila Josiane Cielo. Controv. de Arrendamiento T. 865/2024 Sent. Pon 1

Rodríguez Zamora María Guadalupe vs. Valadez Rodríguez Silvia y Otros. Ord. Civ. T. 1615/2024 Sent. Pon 2

Sotelo Maganda Carlos Enrique y Otra vs. Hipotecaria Crédito y Casa, Sociedad Anónima de Capital Variable Sociedad Financiera de Objeto Limitado y Otros. Esp. Hip. T. Ap 1701/2024 Sent. Pon 1

LA SECRETARIA DE ACUERDOS POR MINISTERIO DE LEY
LIC. FLORENCIA DEL CARMEN HERNÁNDEZ AMAYA

CUARTA SALA CIVIL

ACUERDOS DEL 10 DE FEBRERO DEL 2025

Ad Max Espacios Exteriores, S.A. de C.V. vs. Juro Servicios, S.A. de C.V. e Inmobiliaria Jarvarela, S.A. de C.V. Ord. Civ. T. 23/2020/003 Cuad. Amp., 1 Acdo., Controv. de Arrendamiento T. 23/2020/003, 1 Acdo.

Alba Rodríguez Benjamín y Otros vs. Banco Unión, S.A. Ord. Merc. T. 681/2024, 1 Acdo.

Alegre López Gastón vs. Hamdan Matta Pablo, Matta Berumen Emilia y/o También Conocida como Celia Emilia Matta Berumen (Antecedente Toca 578/2022/1). Controv. de Arrendamiento T. Ap 90/2025/002, 2 Acdos., Controv. de Arrendamiento T. Ap 90/2025/003, 1 Acdo.

Alejandre Hermida Daniel Vladimir vs. Gómez Cuevas Salvador y Alejandre Arroyo Adolfo y Hermida Tejeda Luz María. Ord. Civ. T. Ap 69/2025/001, 1 Acdo.

Álvarez Vargas José Daniel y Juan Duarte Hinterholzer vs. Auge Inmobiliario, S.A. de C.V. Esp. Hip. T. 1066/2010/003, 1 Acdo., Esp. Hip. T. 1066/2010/004, 1 Acdo., Esp. Hip. T. 1066/2010/005, 1 Acdo.

Arciniega Ceballos Arturo Manuel, su Sucesión vs. Grupo Promotor de Fútbol Americano Vietnamitas Preparatoria 9, A.C. Ord. Civ. T. 430/2022/004, 1 Acdo., Ord. Civ. T. 430/2022/003, 1 Acdo.

Banco del Bajío, S.A. Institución de Banca Múltiple, hoy su Cesionario Javier Basagoiti Rivero vs. Aceros Palmexico, S.A. de C.V. y Terrenos Atlampa y Guerrero, S.A. de C.V. Ejec. Merc. T. 392/2017/005, 1 Acdo.

Banco Santander (México), S.A., Institución de Banca Múltiple, Grupo Financiero Santander México vs. Secreto. Medidas Cautelares T. 565/2021/001, 1 Acdo.

Banco Santander México, Sociedad Anónima, Institución de Banca Múltiple, Grupo Financiero Santander México vs. Laura Elena Hernández Hernández. Esp. Hip. T. 542/2022/004, 1 Acdo., Esp. Hip. T. 542/2022/003, 1 Acdo., Esp. Hip. T. 542/2022/001, 1 Acdo., Esp. Hip. T. 542/2022/002, 1 Acdo., Esp. Hip. T. 542/2022/002 Cuad. Amp., 1 Acdo., Esp. Hip. T. 542/2022/001 Cuad. Amp. 1, 1 Acdo.

BBVA México, Sociedad Anónima, Institución de Banca Múltiple, Grupo Financiero BBVA México vs. Gradesa, S.A. de C.V., Galindo Martínez Joaquín, Navarro Rivera Guillermo y Ng Logística, S.A. de C.V. Ejec. Merc. T. 245/2021/013, 1 Acdo.

Bocanegra Cadena Florencio y Bocanegra Rincón Érika Jazmín vs. Grupo Mexicano de Seguros S.A. de C.V. Ord. Civ. T. Ap 1829/2024/002, 1 Acdo.

Camacho Hernández Brígida Dora vs. Miguel Antonio Bustos Lozano, Ubaldo Carpinteyro Espin, Clin Her, S.A. de C.V. y Sanatorio y Servicios Médicos Obregón, S.A. de C.V. Ord. Civ. T. 720/2019/003 Cuad. Amp., 1 Acdo.

Ci Banco, S.A. Institución de Banca Múltiple Únicamente en su Carácter de Fiduciario de Los Contratos de Fideicomisos Identificados Con Los Números F00927 y F00975 vs. Group Ultra Incorporate, S.A. de C.V. Ord. Civ. T. 500/2023/002, 1 Acdo., Ord. Civ. T. 500/2023/001, 1 Acdo.

Cibanco S.A. Institución de Banca Múltiple vs. Budib Bravo Vicente Antonio y/o Vicente Budib Bravo. Esp. Hip. T. Ap 107/2025/001, 2 Acdos.

Comercializadora de Transporte Orense, S.A. de C.V. vs. Green Hills, S. C. y María Guadalupe Mercedes Canales Gamez. Esp. Hip. T. 48/2009/006, 1 Acdo.

Consorcio Profesional en Soluciones Integrales, S.A. de C.V. vs. Cantú León, S.A. y la Sucesión de Jesús María Cantú León, Quien También Acostumbraba Usar el Nombre de Jesús María Cantú y León. Ord. Merc. T. 394/2018/002, 1 Acdo., Ord. Merc. T. 394/2018/003, 1 Acdo., Ord. Merc. T. 394/2018/004, 1 Acdo., Ord. Merc. T. 394/2018/005, 1 Acdo., Ord. Merc. T. 394/2018/007, 1 Acdo., Ord. Merc. T. 394/2018/008, 1 Acdo., Ord. Merc. T. 394/2018/009, 1 Acdo., Ord. Merc. T. 394/2018/010, 1 Acdo.

Consultores Administrativos Duxter, S. de R. L. de C.V. vs. Sofimex, Institución de Garantías, S.A. (Antes Afianzadora Sofimex, S.A.). Esp. Fian. T. 722/2023/001 Cuad. Amp. 1, 1 Acdo.

Diz Pazos María Elvira vs. Inmobiliaria el Manguito, Sociedad Anónima de Capital Variable, Miguel Ángel Terrazo Pazos, Demetrio Martínez Gómez, Manuel Montes Piñeiro, Isaac Terrazo Camiña, Eduviges Guzmán Iriarte, Rosa Montes Montes, Ana Laura Contreras Villasana, Amancio Pardo Peña, Juan Santiago Ramos Guzmán y María Jesús Terrazo Pazos. Ord. Merc. T. 77/2024/003 Cuad. Amp., 1 Acdo., Ord. Merc. T. 77/2024/003, 1 Acdo.

Exitus Capital Sociedad Anónima Promotora de Inversión de Capital Variable Sociedad Financiera de Objeto Múltiple Entidad No Regulada vs. Aja Reciclados Plásticos, Sociedad Anónima de Capital Variable. Ord. Merc. T. 346/2020/008 Cuad. Amp. 1, 1 Acdo.

Fierro Cortés Félix vs. Instituto del Fondo Nacional de la Vivienda para los Trabajadores (Infonavit). Ord. Civ. T. 180/2024/001 Cuad. Amp., 1 Acdo.

Francisco Javier Villegas Cruz vs. Reyes Valdez Victoria y Loredo Reyes Pedro y Loredo Reyes Pedro. Ord. Civ. T. 29/2024/002 Cuad. Amp., 1 Acdo.

Frida Kahlo Corporation vs. Frikahlo de México, S.A. de C.V., Mara Cristina Teresa Romeo Pinedo, Isolda Pinedo Kahlo, su Sucesión y Mara de Anda Romeo. Ord. Civ. T. 715/2023/002, 1 Acdo., Ord. Civ. T. 715/2023/003, 1 Acdo., Ord. Civ. T. 715/2023/004, 1 Acdo., Prov. Prec. Civ. T. 715/2023/005, 1 Acdo., Ord. Civ. T. 715/2023/006, 1 Acdo., Ord. Civ. T. 715/2023/002 Cuad. Amp. 1, 1 Acdo.

Fundación María Ana Mier de Escandón Institución de Asistencia Privada vs. Carlos Arturo Chávez Flores. Controv. de Arrendamiento T. 476/2023/002, 1 Acdo., Controv. de Arrendamiento T. 476/2023/006, 1 Acdo.

Gómez Flores José Dolores vs. Tomás Gómez Antonio y Heladio Sánchez Bautista vs. Jaime Torres Ávilam José Luis Montero Olivar y Víctor Manuel Olmos. Ord. Civ. T. 320/2012/001 Cuad. Amp., 1 Acdo.

González Díaz Barriga Susana vs. Alberto Echeverría Torres. Ord. Civ. T. 660/2024/001 Cuad. Amp., 1 Acdo.

González Suárez Gerardo vs. Flores Padilla Crispín Fernando (Antecedentes Tocas 349/2023/1 Al 349/2023/10). Controv. de Arrendamiento T. Ap 72/2025/011, 1 Acdo.

González Zaragoza Raquel y González Zaragoza Sergio vs. María Guadalupe Miranda Lugo También Conocida como Guadalupe Miranda Lugo y Juan Calros Miranda Lugo. Vacio T. 5003/2025 Expedientillo., 1 Acdo.

Guzmán Perales Miguel Ángel vs. Adrián Humberto Montero Rodríguez. Controv. de Arrendamiento T. 785/2017/004 Cuad. Amp., 1 Acdo., Controv. de Arrendamiento T. 785/2017/004, 1 Acdo.

HSBC México, S.A. Institución de Banca Múltiple, Grupo Financiero HSBC vs. Engorda Tecnificada de la Laguna, S.A. de C.V. e Integradora de Ganaderos de Engorda de la Laguna, S.A. de C.V. Esp. Hip. T. 593/2024/001, 1 Acdo., Esp. Hip. T. 593/2024/002, 1 Acdo.

Ibarra Muñoz David Antonio vs. Corzo Sánchez Víctor Manuel y González y Cuevas María Yolanda. Controv. de Arrendamiento T. Ap 79/2025/005, 1 Acdo.

Ignacio Dominguez Torrado vs. Uhthoff, Gómez Vega & Uhthoff, Sociedad Civil, Francisco Javier Uhthoff Orive, Consuelo González Rodríguez, Carlos Armando Uhthoff Orive, Eryck Armando Castillo Orive, Saúl Santoyo Orozco, Marcela Bolland González, Eugenio Pérez Pérez y Xavier Hadad Rojas. Ord. Civ. T. 625/2023/003, 1 Acdo.

Inmobiliaria Esbe, Sociedad Anónima de Capital Variable vs. José Ángel Gaenza Bonilla. Esp. Hip. T. 493/2024/001, 1 Acdo., Esp. Hip. T. 493/2024/001 Cuad. Amp., 2 Acdos.

Liquidez y Garantía Sociedad Anónima de Capital Variable vs. Verónica Jiménez Salazar, Coarsa Construcciones y Diseños, S.A. de C.V. y Joaquín Jiménez Flores. Esp. Hip. T. 605/2012/004, 1 Acdo.

Lojero Barrera Eduardo, González García Alma Angélica vs. Fabián Santana Filomeno, Fabián Santana de Pérez María de Jesús y Pérez Montaño Cecilio. Controv. de Arrendamiento T. 837/2022/002 Cuad. Amp. 2, 1 Acdo.

SOLO CONSULTA
SOLO CONSULTA
SOLO CONSULTA

López Cruz Carlos Anuar vs. Romero Martínez Ana María. Esp. Hip. T. 581/2011/012 Cuad. Amp., 1 Acdo.
Maldonado Barajas Juan Marcos vs. Armarcap, S. de R. L. de C.V., Araf Hop Daniel y Promotora Amaneceres del Caribe 1, S. de R. L. de C.V. Vía Aprem. Civ. T. 698/2024/001, 1 Acdo.
Manilla Triana Palmira de Las Nieves vs. Mejor Opción de Carga, S. de R. L. de C.V. Oral Merc. T. In 1985/2024/001, 2 Acdos.
Martínez Rosas María Teresa vs. Manuel Mancilla Vega También Conocido como Eligio Manuel Mancilla Vega su Sucesión y María Elena Flores López Portillo su Sucesión. Ord. Civ. T. 332/2024/001, 1 Acdo., Ord. Civ. T. 332/2024/002, 1 Acdo.
Mercadotecnia Publicitaria Confer, S.A. de C.V. vs. Apjusto, S.A. P. I. de C.V. Sociedad Financiera de Objeto Múltiple, Entidad No Regulada, Apjusto, S.A. P. I. de C.V. Sociedad Financiera de Objeto Múltiple, Entidad No Regulada, División Fiduciaria y Hugo Alberto Carrera Mendoza. Ord. Merc. T. 100/2021/004 Cuad. Amp., 1 Acdo.
Moctezuma Chavarría Adriana Rosalía vs. Radiomóvil Dipsa, S.A. de C.V. y Operadora de Sites Mexicanos, S.A. de C.V. Controv. de Arrendamiento T. 326/2018/002, 1 Acdo., Controv. de Arrendamiento T. 326/2018/003, 1 Acdo., Controv. de Arrendamiento T. 326/2018/004, 1 Acdo.
Montaño Romero Óscar Arturo vs. Agustín Hernández Gómez y Luz María Vega Rojas. Ord. Civ. T. 265/2024/001, 2 Acdos.
Morales Sánchez Martín Guillermo y Morales Sánchez Ladislao y Morales Sánchez Juan Erwin y Morales Sánchez Osvaldo vs. Morales Pasten Pascual. Ord. Civ. T. Qu 2/2025/001, 1 Acdo.
Oliva Blanco Ma. Sixta, Delgadillo Oliva Viridiana Abigail y Delgadillo Oliva José Carlos vs. Grupo Mexicano de Seguros, S.A. de C.V. Ord. Civ. T. 84/2022/004, 1 Acdo.
Operadora de Coincidencias Numéricas, S.A. de C.V. vs. Utrade Sports, S.A. Promotora de Inversión de Capital Variable. Ord. Merc. T. 402/2024/001, 1 Acdo., Ord. Merc. T. 402/2024/002, 1 Acdo.
Ortega O´Farril Humberto Carlos, su Sucesión vs. Humberto Ortega Villaseñor. Ord. Civ. T. 349/2024/001 Cuad. Amp., 2 Acdos.
Ortiz Clemente María Elena vs. Chávez Guerrero Miguel Ángel. Ord. Civ. T. 434/2023/002, 1 Acdo.
Paz Horta Ángel Arturo vs. Muñoz Trejo Eleazar, su Sucesión [Antecedentes Tocas 236/2015/1 Al 236/2015/13]. Ejec. Merc. T. Ap 1917/2024/015, 1 Acdo.
Peña Torres Bruno Alberto vs. Peña Villanueva Roberto Antonio, Rico Zolozábal Hilda y C. Director del Registro Público de la Propiedad y del Comercio de la Ciudad de México. Ord. Civ. T. 344/2024/001 Cuad. Amp., 1 Acdo.
Raúl Rafael Lebrija Bailleres, Quien También Acostumbra a Usar el Nombre de Raúl Lebrija Bailleres vs. María Isabel Aladro Aparicio. Controv. de Arrendamiento T. 847/2022/004 Cuad. Amp., 1 Acdo.
Registro Público de la Propiedad y de Comercio de la Ciudad de México vs. Registro Público de la Propiedad y de Comercio de la Ciudad de México y Cándido Canto Canrobert. Ord. Civ. T. 190/2024/001, 1 Acdo., Ord. Civ. T. 190/2024/002, 1 Acdo.
Rodríguez Pérez Crista Leticia vs. Banco Mercantil del Norte S.A. Institución de Banca Múltiple, Grupo Financiero Banco Mercantil del Norte. Ord. Civ. T. 108/2023/001 Cuad. Amp. 3, 1 Acdo.
Rosas Arcos María Alejandra vs. Rosas Arcos Jorge y Benigno Fonseca Ramón. Ord. Civ. T. 545/2023/001 Cuad. Amp., 1 Acdo., Ord. Civ. T. 545/2023/001, 1 Acdo.
Salomón González José Luis vs. Bernardo Cortés Martínez y Juana Rosas Martínez Ord. Civ. T. 1927/1998/008 Cuad. Amp., 1 Acdo.
Scotiabank Inverlat, S.A. Institución de Banca Múltiple Grupo Financiero Scotiabank Inverlat vs. Romero Sánchez Baddir Bernardo Rafael. Esp. Hip. T. 418/2022/001, 1 Acdo.
Smartmaps Limited, Mapas Inteligentes S.A. de C.V. y Alfredo Velázquez Baranda vs. Bonafont S.A. de C.V. Ord. Merc. T. 390/2022/010 Cuad. Amp. 1, 1 Acdo.
Soberón Rivera Luis Miguel vs. Mexib Inmobiliaria, S.A. de C.V. Ord. Civ. T. 17/2021/003 Cuad. Amp., 1 Acdo.
Valdez Avendaño Moisés, en su Carácter de Albacea de la Sucesión de Jesús Valdez Piña vs. Balbuena Zavaleta Martín Alfredo. Controv. de Arrendamiento T. 599/2024/001 Cuad. Amp. 2, 1 Acdo.
Vaño Newman Martín vs. Arturo Chávez Gómez. Ord. Civ. T. 114/2024/001 Cuad. Amp., 1 Acdo., Ord. Civ. T. 114/2024/001, 1 Acdo.
Vega Rangel Edna Elena También Conocida Con el Nombre de Vega Rangel de Morales Edna Elena vs. Rodolfo Guillermo Chávez Guerrero. Ord. Civ. T. 634/2023/001 Expdllo., 1 Acdo.
Von Hauske Martínez Jaime Quien También Acostumbra a Usar el Nombre de Von Hauske Martínez Jaime Alfredo vs. Adán Álvarez Pozos y Sergio Rojas Guadarrama. Controv. de Arrendamiento T. 242/2024/002 Cuad. Amp. 1, 1 Acdo., Controv. de Arrendamiento T. 242/2024/002 Cuad. Amp. 2, 1 Acdo.

SENTENCIAS

Flores Soberanis Luis Fernando vs. Soberanis Jiménez Silvia Margarita. Controv. de Arrendamiento T. 659/2024/001 Sent. Pon 3
Martínez Cobos Marla Yamileth y Martínez Cobos Luis Eduardo vs. Qualitas Compañía de Seguros, S.A. de C.V. Ord. Civ. T. 568/2024/001 Sent. Pon 3
Martínez Rosas María Teresa vs. Manuel Mancilla Vega También Conocido como Eligio Manuel Mancilla Vega su Sucesión y María Elena Flores López Portillo su Sucesión. Ord. Civ. T. 332/2024/003 Sent. Pon 2, Ord. Civ. T. 332/2024/004 Sent. Pon 2

NO PUBLICADOS

Gómez Ruiz Fabiola Abigail vs. Gómez Garibay Juan José. Ord. Civ. T. Ap 1997/2024/001 Sent. Pon 1 no Publ. del 07 Feb 2025

LA SECRETARIA DE ACUERDOS
LIC. CLAUDIA ALONDRA ALCÁNTARA ISLAS

QUINTA SALA CIVIL

ACUERDOS DEL 10 DE FEBRERO DEL 2025

Aguirre Martínez Laura vs. Leyva Hernández y Otro. Rafael Antonio. Ord. Civ. T. Ap 89/2025/001, 1 Acdo.
Álvarez Mendívil Miguel Antonio vs. Axa Seguros, S.A. de C.V. Ord. Civ. T. 235/2024/001 Cuad. Amp. N, 1 Acdo.
Benavides Valdés Gabriel vs. Carlos Efraín de Jesús Cabal Peniche y Otro. Esp. Hip. T. 695/2023/001 Cuad. Amp., 1 Acdo.
Camargo Arenas Ricardo Ulises vs. Arellano Díaz y Otro. Aarón y Díaz Medina Mario Arturo. Ord. Civ. T. In 66/2025/001, 1 Acdo.
Cimet Pasol Yisroel vs. Jorge Raúl Morales Chazaro. Esp. Hip. T. 680/2024/001, 1 Acdo.
Contreras Ortiz Andrea vs. Jesús Becerra Hernández, Epifanio Vieyra y C. Director General del Registro Público de la Propiedad y del Comercio de la Ciudad de México. Ord. Civ. T. 661/2021/002 Cuad. Amp., 1 Acdo.
Cryoinfra, S.A. de C.V. y Otro vs. Scotiabank Inverlat, S.A. y Institución de Banca Múltiple Grupo Financiero Scotiabank Inverlat y Otro. Ejec. Merc. T. Ap 896/2022/002, 1 Acdo.
Díaz Rosas Miriam vs. Rodríguez y Jiménez Lucía. Ord. Civ. T. Ap 593/2024/002, 1 Acdo.
Dinero para Crecer, S.A. de C.V. Sofom E. N. R vs. Atc Telecom México, S.A. de C.V. y Otro. Esp. Hip. T. Ap 88/2025/001, 1 Acdo., Esp. Hip. T. Ap 88/2025/002, 1 Acdo., Esp. Hip. T. Ap 88/2025/003, 1 Acdo.
Ergofran, S.A. de C.V. vs. Aoc México, S.A. de C.V., y Otros. Ejec. Merc. T. 538/2016/007 Cuad. Amp. Amp. 869/2024, 1 Acdo.
Esquivel Sánchez Yolanda y Otros vs. The American British Cowdray Medical Center, I.A.P. y Otros. Ord. Civ. T. 634/2018/026, 1 Acdo.
González Benavides. Alan Mannuel Alberto vs. Juárez Rodríguez. Mónica Bernardette. Ejec. Civ. T. Ap 118/2020/012, 1 Acdo.
Hussney Sultan Salomón vs. Isaac Chayo Amkie y Otros. Ord. Merc. T. 262/2024/003 Cuad. Amp., 1 Acdo.
Impceco S.A. de C.V. vs. Aníbal Rivero Escalante y Otro. Controv. de Arrendamiento T. 40/2023/003 Cuad. Amp., 1 Acdo.
Inmobiliaria Cobielles S.A. de C.V. vs. González Nava Daniel. Controv. de Arrendamiento T. 707/2024/003 Cuad. Amp., 1 Acdo.
Inversiones Turísticas del Caribe, S.A. P. I. de C.V. vs. Administración Portuaria Integral de Quintana Roo, S.A. de C.V. y Otro. Ord. Merc. T. 508/2023/002 Cuad. Amp., 1 Acdo.
Jafra Cosmetics, S.A. de C.V. vs. Sofimex Institución de Garantías, S.A. y Otro. Esp. Fian. T. 138/2023/001 Expdllo., 1 Acdo., Esp. Fian. T. 138/2023/003, 1 Acdo., Esp. Fian. T. 138/2023/004, 1 Acdo.
Jiménez Santana Jorge vs. Comisión Federal de Electricidad. Ord. Merc. T. In 86/2025/001, 1 Acdo.
Ludvan S.A. de C.V. vs. Banco del Bajío Sa Institución de Banca Múltiple en su Carácter de Fiduciario y Responsable del Fideicomiso F/ 16114- 15- 214 y Otros. Ord. Civ. T. Ap 167/2022/005, 1 Acdo.

SOLO CONSULTA
SOLO CONSULTA
SOLO CONSULTA

Martínez Hernández José Luis vs. Aros Cuin Daniela Vanessa. Ord. Civ. T. Ap 79/2025/001, 1 Acdo.
Mendicutti Grovas Benjamín vs. Pérez Romero y Otros. Luis Eduardo. Ord. Civ. T. In 638/2023/003, 1 Acdo.
Mere Vilanueva Víctor Adrián vs. Calvillo Golzarri Laura. Ord. Civ. T. 630/2024/001, 1 Acdo.
Miralrio Caballero Sebastián Luciano su Sucesión vs. José Alfredo Bonilla Arauz. Controv. de Arrendamiento T. 857/2023/001 Cuad. Amp., 1 Acdo.
Morales Virgen Miguel Jesús vs. Egea Flores Reyna. Controv. de Arrendamiento T. Ap 339/2024/002, 1 Acdo.
Olivares Figueroa Fernando vs. Televisión Azteca S.A. de C.V. y Otros. Ord. Civ. T. 619/2017/009 Cuad. Amp., 1 Acdo.
Panzo Panzo Ambrosio y Otros vs. Axa Seguros, S.A. de C.V. Ord. Merc. T. 245/2022/002 Cuad. Amp. II, 1 Acdo.
Peña Roja Abraham Guadalupe del Carmen vs. Fundación Hogar para Ancianos Matías Romero. Ord. Civ. T. 64/2023/002 Cuad. Amp. N, 1 Acdo.
Piñeirua Fernández Francisco Ricardo vs. Kyra Dolphin S.A. de C.V., y Otro. Controv. de Arrendamiento T. 522/2024/001 Cuad. Amp., 1 Acdo.
Proyectos Adamantine, S.A. de C.V. Sofom E. R vs. Santa Lucía de Celaya, S.A. de C.V. y Otros. Esp. Hip. T. Ap 415/2012/004, 1 Acdo.
Riaño Inmobiliaria S.A. de C.V. vs. Constructora Arcometalica y Obra Civil S.A. de C.V. y Otros. Ord. Civ. T. 602/2023/002 Cuad. Amp., 1 Acdo.
Rodríguez Gómez Ben Hur vs. Ramírez Ruíz y Otro Edgar. Controv. de Arrendamiento T. Ap 87/2025/001, 1 Acdo.
Saad Eljure Eduardo vs. Gabriel Antonio Castillo Pinto y Otro. Controv. de Arrendamiento T. 533/2024/001 Cuad. Amp. I, 1 Acdo.
Sociedad Inmobiliaria y Servicios Conexos, S.A. de C.V. vs. Inmobiliaria Comercial Tulyehualco, S.A. de C.V. y Otros. Ord. Civ. T. Qu 83/2025/001, 1 Acdo.
Staines Vega Graciela Concepción vs. María Martha Alicia Medina Bermúdez. Ord. Civ. T. 354/2020/003, 1 Acdo.
Téllez Vargas Gabriel su Sucesión vs. Hernández Domínguez Carmelo. Controv. de Arrendamiento T. 651/2024/001 Cuad. Amp., 1 Acdo.
Torres Chaparro Javier vs. Torres Chaparro Aída Margarita. Ord. Civ. T. 467/2024/001 Cuad. Amp., 1 Acdo.
Vázquez Góngora Alejandro Canek vs. Cervantes Salvatori. Marisol. Ord. Civ. T. Qu 55/2025/001, 1 Acdo.
Vértiz Garnica su Suc. y Otro Carlos Antonio vs. Fargat Kuri su Suc. y Otros José. Ord. Civ. T. Qu 31/2025/001, 1 Acdo.
Yave Smart Lending S. P. V. S.A. P. I. de C.V. Sofom E. N. R vs. Sánchez Valencia y Otros. Nelly Beatriz. Esp. Hip. T. Ap 90/2025/001, 1 Acdo.
Zaragoza López Jesús Alonso vs. Operadora de Hospitales Ángeles, S.A. de C.V. y Otros. y Rosenthal Dorotinsky Jaime y de Uriarte Berrón Alejandro María y López Castruita Víctor Manuel y Arroyo Mayorga Gerardo. Ord. Civ. T. Ap 14/2022/003, 1 Acdo., Ord. Civ. T. Ap 14/2022/004, 1 Acdo., Ord. Civ. T. Ap 14/2022/005, 1 Acdo., Ord. Civ. T. Ap 14/2022/006, 1 Acdo., Ord. Civ. T. Ap 14/2022/007, 1 Acdo.
Zepeda Tenorio Marco Antonio vs. Rosas Mora Miguel Ángel. Ejec. Merc. T. 664/2024/001 Cuad. Amp., 1 Acdo.

SENTENCIAS

Abad Godínez José Cruz vs. Hospital Ángeles del Pedregal, S.A. de C.V. y Otros. Ord. Civ. T. 165/2022/004 Sent. Pon 2
Casa del Actor, I.A.P. Mario Moreno vs. Sindicato Obrero Industrial de la Asociación Nacional de Actores y Otros. Ord. Merc. T. Ap 692/2008/029 Sent. Pon 2
Guevara Doormann Erik Sebastián vs. Doormann González. Enrique Jesse. Juris. Vol. Civ. T. Qu 54/2025/001 Sent. Pon 3
Hernández Monterrubio Rafael vs. Grupo Mexicano de Seguros, S.A. de C.V. Ord. Civ. T. In 16/2025/001 Sent. Pon 1
Jiménez Reyes Reynaldo vs. Fuentes y Otro Rafael. Ord. Civ. T. Ap 29/2025/001 Sent. Pon 3
Martín y Martínez. María Cristina vs. Santillán Chanona y Otros. Fabiola. Ord. Civ. T. In 40/2025/001 Sent. Pon 3
Muñóz Garduño Felipe de Jesús vs. Payan Serrano su Suc. y Otro. Pedro. Ord. Civ. T. Ap 45/2025/001 Sent. Pon 1
Sofimex Institución de Garantías, S.A. de C.V. vs. Folios Mexicanos Digitales, S.A. de C.V. y Otros. Prov. Prec. Merc. T. Ap 51/2025/001 Sent. Pon 3

LA SECRETARIA DE ACUERDOS
LIC. ZAYDA MARINA SALDIERNA SEVILLA

SEXTA SALA CIVIL

ACUERDOS DEL 10 DE FEBRERO DEL 2025

Abascal Medina María del Carmen vs. Villalobos Magaña José Ángel Notario Público Número 9 de la Ciudad de México y Otros. Ord. Civ. T. Ap 190/2025/018, 1 Acdo.
Araujo Da Silva Rui Carlos vs. Levi Strauss de México, S.A. de C.V. y Otros. Ord. Civ. T. In 166/2025/001, 1 Acdo., Ord. Civ. T. Ap 166/2025/002, 1 Acdo., Ord. Civ. T. Ap 166/2025/003, 1 Acdo.
Arcos Reséndiz María de Jesús vs. López de la Fuente Tomás Hermilo y Chávez Quiroz María Patricia. Esp. Hip. T. Ap 179/2025/006, 1 Acdo., Esp. Hip. T. Ap 179/2025/007, 1 Acdo.
Asch, S.A. de C.V. vs. Sofimex Institución de Garantía, S.A. (Sofimex) y Otra. Prov. Prec. Civ. T. 586/2024/001 Cuad. Amp. 1, 1 Acdo.
Autofinanciamiento Total, S.A. de C.V. vs. Arroyo Bernal Patricia. Esp. Hip. T. 1094/2012/003 Cuad. Amp. 2, 2 Acdos.
Ayala Pasten Rafael vs. Grupo Ricao, S.A. de C.V. y Otro. Ord. Civ. T. Ap 56/2025/001, 1 Acdo.
Balmori Nájera Monserrat y Otro vs. Castellanos Delgado César. Controv. de Arrendamiento T. 479/2022/001 Cuad. Amp., 1 Acdo.
Banco Actinver, S.A. Institución de Banca Múltiple Grupo Financiero Actinver como Fiduciaria del Fideicomiso 1401 (Fideicomiso Fibra Uno) vs. Rowvyc Business, S. de R. L. de C.V. y Otros. Controv. de Arrendamiento T. Ap 193/2025/001, 1 Acdo.
Banco Mercantil del Norte, S.A. Institución de Banca Múltiple Grupo Financiero Banorte vs. Figueroa Galicia Mario. Esp. Hip. T. 348/2024/002, 1 Acdo.
Banco Santander México, S.A., Institución de Banca Múltiple, Grupo Financiero Santander México vs. Héctor Hernández Jardinez y Otra. Ejec. Merc. T. Ap 187/2025/003, 1 Acdo.
Bravo Hernández César Uriel antes Ci Banco Sociedad Anónima Institución de Banca Múltiple en su Carácter de Fiduciario del Fideicomiso Número F/00360 vs. Noguez Vallejo Roberto y Otra. Esp. Hip. T. 358/2022/005 Cuad. Amp. 2, 1 Acdo.
Bridgestone de México, S.A. de C.V. vs. Barriga Núñez María Estela y Otros. Esp. Hip. T. 50/2023/001 Cuad. Amp., 1 Acdo.
Callejas Alberto Mejía vs. Martínez Ernestina María Bernarda su Sucesión. Ord. Civ. T. 1009/2021/005 Expdllo., 1 Acdo.
Cedillo Corona Mónica vs. Ojeda Larrazolo María Esther y Márquez Molina su Sucesión Antonio y Hernández Campos Felisa. Ord. Civ. T. Ap 1997/2024/001, 1 Acdo.
Comercia Tu Producto S de R.L. de C.V. vs. Contreras Camargo Rafael Omar. Ejec. Merc. T. Ap 116/2025/001, 1 Acdo., Ejec. Merc. T. Ap 116/2025/003, 1 Acdo., Ejec. Merc. T. Ap 116/2025/002, 1 Acdo.
Cruz Porchini Alma Lilia vs. Valtierra Carbajal Lexy Naomy y Rodríguez Ríos Jonathan. Controv. de Arrendamiento T. Qu 1889/2024/001, 1 Acdo.
Dávila Villavicencio Luis Manuel Or Propio Derecho, Paola Gutieerrez Rodríguez por Propio Derecho y en Representación del Niño Luis Pablo Dávila Gutiérrez vs. El Universal Compañía Periodística Nacional, S.A. de C.V. Ord. Civ. T. 257/2023/001 Cuad. Amp., 1 Acdo.
Escalante Mora Lilia Araceli vs. Guzmán Morales Luz María. Controv. de Arrendamiento T. 588/2022/001, 1 Acdo.
Esp. Hip. T. 289/2015/004 Cuad. Amp. 2, 1 Acdo.
Espinosa Juárez Bertha, Patricia Trejo Espinosa, Jorge Ernesto Trejo Espinosa, Silvia Trejo Espinosa, María Elena Trejo Espinosa vs. Modatelas, S.A. P. I. de C.V. Controv. de Arrendamiento T. Qu 126/2023/008 Expdllo. Q. 3, 1 Acdo., Controv. de Arrendamiento T. Qu 126/2023/008 Expdllo. Q. 2, 1 Acdo., Controv. de Arrendamiento T. Qu 126/2023/008 Expdllo. Q. 1, 1 Acdo.
Flores Servín Juventino vs. López Sarabia Xóchitl y Flores López Luis Enrique y Flores Coria Enrique. Ord. Civ. T. Ap 95/2025/001, 1 Acdo.
Fourmand Perchik Manuel vs. López Gálvez Gelacia. Ejec. Civ. T. 219/2022/002 Cuad. Amp., 1 Acdo.
García Pacheco Rafael vs. Héctor Gabriel Saldívar y Marcos Francisco Saldívar Ramírez. Controv. de Arrendamiento T. Ap 148/2025/001, 1 Acdo.
González Pérez Gilberto vs. Maya Pineda Emiliano y Ramírez Sánchez María Magdalena. Proced. Judicial de Reconoc. y Ejecc. de Laudo Arbitral T. Ap 1987/2024/001, 1 Acdo.

SOLO CONSULTA
SOLO CONSULTA
SOLO CONSULTA

Grupo Mar Avanti S.A. de C.V. vs. Operadora Albatros S.A. de C.V., Eduardo Ampudia Fraustro También Conocido como Eduardo Ampudia Frausto y Scotiabank Inverlat S.A. Institución de Banca Múltiple Grupo Financiero Scotiabank Inverlat División Fiduciaria antes Multibanco Comermex S.A. Ord. Civ. T. 1325/2014/000, 1 Acdo.

Hernández Ávalos Francisco Javier y Mendoza Sensión Claudia vs. Grupo Mexicano de Seguros, S.A. de C.V. Ord. Civ. T. In 1901/2024/002, 1 Acdo., Ord. Civ. T. In 1901/2024/003, 1 Acdo.

Hernández Guerra Martha Eugenia vs. Melgar Moreno Eusebio. Controv. de Arrendamiento T. 377/2024/002 Cuad. Amp. 2, 1 Acdo., Controv. de Arrendamiento T. 377/2024/001 Cuad. Amp. 1, 1 Acdo.

Hernández Moreno Lázaro, su Sucesión vs. Zamora Hernández José Luis y Otro. Ord. Civ. T. 710/2023/001 Cuad. Amp., 1 Acdo.

José Luis Ramos y Fusther de Flota vs. Castillo Montes de Oca Denicce. Esp. Hip. T. 525/2021/004 Cuad. Amp. 1, 1 Acdo.

Kanan Hamui Jacobo vs. Grupo Gicsa S.A. Bursatil de Capital Variable, Elías Cababie Daniel, Jesús Jerónimo Bugeda Piñeiro y Jaime Dayan Tawil. Ord. Merc. T. 76/2022/004 Expdllo., 1 Acdo.

Lavalle Cervantes Alberto Gibran y Otra vs. Pizarro Suárez Martínez Nicolás Alejandro y Otros. Ord. Merc. T. 654/2024/001 Cuad. Amp. 1, 1 Acdo.

Limpieza Alquimia, S.A. de C.V. y Servicio Sma, S.A. de C.V. vs. Empresas Unidas de la Parafina, S.A. de C.V. Ord. Civ. T. 1497/2024/002 Expdllo., 1 Acdo.

Magaña Godínez Gregorio Armando vs. Cart Mart Comunicaciones, S.A. de C.V. Ord. Merc. T. Ap 2021/2024/002, 1 Acdo.

Mapfre México, S.A. vs. Secretaría de Marina y Otros. Med. Prep. Civ. T. 761/2023/001 Cuad. Amp., 1 Acdo.

Martínez Gallardo María Dolores y Sánchez Flores Sergio vs. Sánchez Martínez María Dolores y Juárez Quiroz María Magdalena Alejandra. Ord. Civ. T. Qu 1/2025/001, 1 Acdo.

Mastretta Federico Bárcena vs. Ms Reco, S.A. de C.V. y Otros. Med. Prep. Civ. T. 413/2024/001 Expdllo., 1 Acdo., Med. Prep. Civ. T. 413/2024/001 Cuad. Amp. 1, 1 Acdo.

Mbm Impresora, S.A. de C.V. vs. Grupo Internacional Editorial, S.A. de C.V. y Otros. Esp. Hip. T. 521/2021/002 Cuad. Amp., 1 Acdo.

Mejía Berzunza Mariene en Representación de su Menor Hija de Identidad Resguardad de Iniciales L. M. A vs. Lemus Montoya Ismael. Ord. Civ. T. 748/2020/001 Cuad. Amp., 1 Acdo.

Milano Inmobiliaria, S.A. de C.V. vs. Ocampo Ocampo Sandra Elisa. Controv. de Arrendamiento T. 598/2023/004 Cuad. Amp., 1 Acdo., Controv. de Arrendamiento T. 598/2023/003 Cuad. Amp., 1 Acdo.

Nissan Mexicana, S.A. de C.V. vs. Thyssenkrupp Components Technology de México, S.A. de C.V. (Antes Thyssenkrupp Bilsteins Sasa, S.A. de C.V.). Oral Merc. T. 550/2023/002 Cuad. Amp., 1 Acdo.

Noguerón Álvarez Paula vs. García Velasco, su Sucesión, por Conducto de su Albacea María Dolores Posadas Moreno Fausto Agustín. Controv. de Arrendamiento T. Ap 1844/2024/001, 1 Acdo.

Península Maquinaria y Equipo Pesado, S.A. de C.V. y Otra vs. Boa Barges, Llc. Ord. Merc. T. 688/2024/002, 5 Acdos.

Poster Light de México, S.A. de C.V. vs. Valencia Chino María Antonia. Esp. Hip. T. Ap 19/2025/005, 1 Acdo.

Ramírez Juárez Hilarión Esteban vs. Saucedo Mondragón Leopoldo. Ord. Civ. T. 839/2022/001 Cuad. Amp. 1 Acdo.

Ramos Landero María Patricia vs. Zimmermann Guinea Adilia y Otra. Controv. de Arrendamiento T. 117/2022/004, 1 Acdo.

Reliable de México, S.A. de C.V. vs. Siemens Healthcare Diagnostics, Sociedad de Responsabilidad Limitada de Capital Variable. Oral Merc. T. In 60/2025/001, 1 Acdo.

Rethor Construcciones, S.A. de C.V. vs. María Eugenia Anduaga Herrera Quien También Utiliza Los Nombres de María Eugenia Anduaga Herrera de Chávez, María Eugenia Anduaga y Herrera y María Eugenia Anduaga y Herrera de Chávez y Otro. Vía Aprem. Civ. T. 663/2023/001 Cuad. Amp., 1 Acdo.

Robles García Marco Antonio y Otro vs. Fiesta Kitty Sociedad Anónima de Capital Variable y Otros. Controv. de Arrendamiento T. 113/2024/002 Cuad. Amp., 1 Acdo.

Rodríguez Sánchez María de la Paz y Otros vs. Camecuaro, S. C. y Otro. Ord. Civ. T. 192/2022/001 Cuad. Amp., 1 Acdo.

Sámano Arias Víctor Manuel vs. Tenorio Barrón José. Controv. de Arrendamiento T. Ap 178/2025/006, 1 Acdo.

Santerra Bienes Raíces, S.A. de C.V. vs. Rodríguez Ramírez Fabián Ismael y Otra. Ord. Civ. T. 559/2024/001 Cuad. Amp. 1, 1 Acdo.

Santiago Chavarría Rosalba vs. Vásquez Durán José Alfredo y Otra. Esp. Hip. T. 1071/2015/001 Cuad. Amp., 1 Acdo.

Solís Antunez Araceli y Otros vs. Grupo Desarrollo Infraestructura, S.A. de C.V. y Otros. Ord. Civ. T. 272/2023/002, 1 Acdo.

Telra Realty, S.A. P. I. de C.V. y Otra vs. Banco Ve por Más, S.A. Institución de Banca Múltiple, Grupo Financiero Ve por Más, como Fiduciario del Fideicomiso 576 y Otro. Prov. Prec. Civ. T. 273/2023/001 Cuad. Amp., 1 Acdo.

Texod Energy Llc vs. Fanjon García Gilberto y Amerigas Propane Lp S.A. de C.V. y Vector Casa de Bolsa S.A. de C.V. Ejec. Merc. T. Ap 1913/2024/003, 1 Acdo.

Villanueva Horta Wilfrido Enrique, Quien También Acostumbra Usar el Nombre de Villanueva Horta W. Enrique vs. Moya Martínez Rafael. Controv. de Arrendamiento T. 669/2024/001 Cuad. Amp. 1, 1 Acdo.

SENTENCIAS

Banca Mifel, Sociedad Anónima, Institución de Banca Múltiple, Grupo Financiero Mifel vs. Fujiwara Apodaca René. Esp. Hip. T. 696/2024/001 Sent. Pon 2

Valle Bibb Rodrigo III vs. Quijada Hurtado Marco Antonio y Amaqa de México, S.A. de C.V. Vía Aprem. Civ. T. Ap 2018/2024/001 Sent. Pon 3

Zárate García Javier vs. Pasaje de Electrónica el Salvador, S.A. de C.V. Ord. Civ. T. Ap 50/2025/001 Sent. Pon 2

EL SECRETARIO DE ACUERDOS
LIC. ESTEBAN MISAEL SALINAS RAMÍREZ

SÉPTIMA SALA CIVIL

ACUERDOS DEL 10 DE FEBRERO DEL 2025

Acción Fraternal de México, A.C. vs. Ferraez Lepe Óscar Augusto. Med. Prep. Civ. T. 1741/2022 Cuad. Amp., 1 Acdo.

Alvarado López Edson Oswaldo vs. Compañía de Seguros Qualitas, S.A. de C.V. y Gruas Rally, S.A. de C.V. Ord. Civ. T. 1731/2023 Cuad. Amp. II, 1 Acdo.

Alvarado Pérez Érika vs. Grupo Mexicano de Seguros S.A. de C.V. Ord. Civ. T. Ap 1970/2024/002, 2 Acdos.

Aristeo Rosas Ricardo vs. Aristeo Zavala Estanislao su Sucesión y Rosas Abad Inés. Ord. Civ. T. Ap 194/2025/001, 1 Acdo.

Arreola Copca Nadia y Chávez Arreola Mario Ulises vs. Prestemos Sapi de C.V. Ord. Civ. T. Ap 41/2025/001, 1 Acdo.

Asesoría y Capacitación Mtg Negocios, S.A. de C.V. vs. Grupo Yadaim, S.A. de C.V. Ejec. Merc. T. Ap 1705/2024/003, 1 Acdo., Ejec. Merc. T. 1123/2022 Expdllo., 1 Acdo.

Ávila Baltazar Juan vs. González Morales Juan David. Ejec. Merc. T. 1697/2023 Cuad. Amp., 1 Acdo.

Banco Monex, S.A. Institución de Banca Múltiple Monex Grupo Financiero vs. Promotora de Resistencia S. C. de R. L. de C.V. y Abraham Marcovich Goldberg. Ejec. Merc. T. 475/2020/002, 1 Acdo.

Becerra Ibáñez Angélica vs. Ibáñez Ruíz Aída. Ord. Civ. T. Ap 1807/2024/002, 1 Acdo.

Bufete de Mantenimiento Predictivo e Ingeniería, S.A. de C.V. vs. Banco Nacional de México, S.A. Integrante del Grupo Financiero Banamex, Mda24, S.A. P. I. de C.V., Representaciones y Distribuciones Evya, S.A. de C.V. Posteriormente Representaciones y Distribuciones Evya, S.A. P. I. de C.V. hoy Avalon Marine, S.A. P. I. de C.V., Grupo Evya, S.A. P. I. de C.V., Estudios y Servicios Ecológicos y Ambientales de Tabasco, S.A. P. I. de C.V., Inmobiliaria Caribeña, S.A. de C.V., Bufete de Mantenimiento Predictivo Industrial, S.A. de C.V., Grupo Inmobiliario Caribeña, S.A. de C.V., Proveedores Casa, S.A. de C.V., Distribuciones Especializadas del Sureste Cam, S.A. de C.V., Distribuciones Especializadas Argo, S.A. de C.V. y Francisco Javier Camargo Salinas. Ord. Civ. T. 1736/2023, 1 Acdo.

Castillo Pérez José su Sucesión y María de la Paz Bandillo García su Sucesión vs. Rosalba Sánchez Pérez. Ord. Civ. T. 1412/2024/011 Cuad. Amp., 1 Acdo.

Coronado Fritz Ingrid y Otro vs. Grupo Editorial Notmusa, S.A. de C.V. Ord. Civ. T. 1018/2017, 2 Acdos., Ord. Civ. T. 1018/2017 Cuad. Amp. Iv, 1 Acdo.

Desarrollos Prado Sur, S.A. de C.V. vs. Nava García Eleuterio su Sucesión, Nava Zavala Ignacio, Mendoza Picasso María Concepción También Conocida como Ma. Concepción Mendoza

SOLO CONSULTA
SOLO CONSULTA
SOLO CONSULTA

Picazo y C. Director del Registro Público de la Propiedad y de Comercio de la Ciudad de México. Ord. Civ. T. 1219/2022/001 Cuad. Amp., 1 Acdo.

Distribuidora Don Ramis S.A. de C.V. vs. Romo Bryon Jorge Ramón y México Diesel Electro Motive S.A. de C.V. y Notario Público Número 104 de la Ciudad de México Licenciado José Ignacio Senties Laborde y Notario Público Número 142 de Tlalnepantla Estado de México Licenciado Edgar Rodolfo Macedo Núñez y Registro Público de Comercio de Naucalpan Estado de México. Ord. Merc. T. In 1774/2024/001, 3 Acdos.

Estrategia Empresarial en Recursos Humanos, S. C vs. Calzada Ruisanchez Miguel Ángel y Morales Bustos Claudia. Controv. de Arrendamiento T. 1006/2022 Cuad. Amp. II, 1 Acdo.

Gadsden Carrasco Mario vs. Inmobiliaria Montaña del Cabo S.A. de C.V. y Gadsden Carrasco Gabriel. Ord. Merc. T. In 26/2025/001, 1 Acdo.

González Madrigal Luna Arick Zadoth vs. Crea Ingeniería S.A. de C.V. y León Gutiérrez José Arturo y Valenzuela Gorozpe Guillermo. Ord. Merc. T. 1666/2024/002 Cuad. Amp., 1 Acdo.

Gregorio Adrián Venancio Emeterio y María del Socorro Landeros O. María del Socorro Landeros Cruz O. María del Socorro Landeros de Venancio vs. Rosa Hernández Serralde. Ord. Civ. T. 1155/2023 Cuad. Amp. II, 1 Acdo.

Guillermo Alejo Carolina vs. Hernández Jiménez Yolanda. Controv. de Arrendamiento T. Ap 185/2025/001, 1 Acdo.

Hochtrasser Roldán Luis Alberto También Conocido como Luis Alberto Hochtrasse Roldán vs. Copropiedad del Grupo Ado; Patrimonios de Oriente, S.A. de C.V., Autobuses Interestatales de Oriente, S.A. de C.V. ; Autos Pullman, S.A. de C.V. ; Fred Alberto Hochstrasser Villaseñor y Ludwing Alberto Hochstrasser Villaseñor. Ord. Civ. T. 1126/2024 Cuad. Amp. I, 1 Acdo.

Inmuebles y Construcciones Casvel S.A. de C.V. vs. Flores Vicario Samara y Flores Salinas Arturo. Controv. de Arrendamiento T. Ap 1926/2024/003, 1 Acdo.

Jaime Huerta Zaira y Jaime Huerta Laura vs. Hernández Mendoza Raúl. Ord. Civ. T. Ap 205/2025/001, 1 Acdo., Ord. Civ. T. Ap 205/2025/002, 1 Acdo.

López Rubio Ismael y López Martínez María Fernanda vs. Grupo Mexicano de Seguros S.A. de C.V. Ord. Civ. T. In 2010/2024/002, 1 Acdo.

Mancilla Pérez Ricardo y de Jesús Haro Eduardo vs. Agrupación de Charros Regionales de la Villa, A.C. y Otros. Ord. Civ. T. 684/2023/001 Expdllo., 1 Acdo.

Masri Catan Jacobo vs. Cid Rodríguez Manuel. Controv. de Arrendamiento T. Ap 157/2025/001, 1 Acdo.

Mobile Solutions Telecomunicaciones, S.A. de C.V. vs. Pegaso Pcs, S.A. de C.V. Ord. Merc. T. 816/2024 Cuad. Amp., 1 Acdo.

Monroy Petersen Manuel vs. Monroy Petersen Christel. Ord. Civ. T. Ap 195/2025/001, 1 Acdo.

Morales Rojas Dina vs. Prototipo K9 México S.A. de C.V. Ord. Civ. T. Ap 193/2025/002, 1 Acdo., Ord. Civ. T. Ap 193/2025/001, 1 Acdo.

Morales Torres David y Rivera Patino Melody y en Representación de Los Menores Naomi Morales Rivera y Melody Morales Rivera y Yostin David Morales Rivera vs. Axa Seguros S.A. de C.V. Ord. Civ. T. Ap 207/2025/001, 1 Acdo.

Novarec, S.A. de C.V., Sofom E. N. R. y Armando Álvarez Becerril vs. Exacto Servicio de Distribución, S.A. de C.V. y Jorge Alberto Infante Zavala. Proced. Judicial de Ejecc. de Garantía Otorgada Mediante Prenda Sin Transmisión de Pos. T. 1799/2023 Cuad. Amp., 1 Acdo.

Ortiz Barrera Agustín Benjamín su Sucesión vs. Guerrero Rodríguez Juliana y Notaria Número 7 de la Ciudad de Tulancingo de Bravo Estado de Hidalgo y Director General de Notarias del Archivo General de Notarias del Estado de Hidalgo y Coordinación General Jurídica del Gobierno del Estado de Hidalgo. Ord. Civ. T. In 7/2025/001, 1 Acdo., Ord. Civ. T. In 7/2025/002, 1 Acdo.

Rodríguez Ortiz Martha vs. Graue Wiechers Enrique Luis y Macedo Chagolla Fernando. Ord. Civ. T. Ap 1953/2024/004, 1 Acdo., Ord. Civ. T. In 1953/2024/002, 1 Acdo., Ord. Civ. T. In 1953/2024/003, 1 Acdo.

Valencia Romero José Martín vs. Institución de la Guardia Nacional y Secretaria de Seguridad y Protección Ciudadana. Ord. Civ. T. In 1825/2024/002, 1 Acdo., Ord. Civ. T. In 1825/2024/001, 1 Acdo.

NO PUBLICADOS

Banco Inbursa Sociedad Anónima Institución de Banca Múltiple Grupo Financiero Inbursa vs. Serrano Puga María del Socorro. Esp. Hip. T. Ap 1996/2024/002, 1 Acdo. no Publ. del 06 Feb 2025, Esp. Hip. T. Ap 1996/2024/001, 1 Acdo. no Publ. del 06 Feb 2025

Mendicuti Navarro María de Lourdes También Conocida como Mendicuti Navarro Ma. de Lourdes vs. Maltrana Aguilera José Luis y Valdés Flores Juana Lilia. Controv. de Arrendamiento T. Ap 1720/2024/004, 1 Acdo.

Valencia Muñiz Omir vs. Instituto Panamericano de Profesionales Cientificos, S. C., Blanca Miller Kobisher y John Alfonso Blydenstein. Ord. Civ. T. 1384/2023 Cuad. Amp., 2 Acdos. no Publ. del 07 Feb 2025

SENTENCIAS

Domínguez Rodríguez Helga vs. Instituto del Fondo Nacional de la Vivienda para los Trabajadores. Esp. Hip. T. In 1976/2024/001 Sent. Pon 1

Guerrero Díaz Omar Jesús vs. Vargas Herrera Ximena Irani y Cortés Ortiz Octavio. Controv. de Arrendamiento T. Ap 1872/2024/001 Sent. Pon 1

Rábago Ponce Fernando Luis su Sucesión vs. César Iván Briones Tiznado. Controv. de Arrendamiento T. 723/2022/003 Sent. Pon 2

NO PUBLICADOS

Agraz Nuño Teresa Azucena vs. Alva Sánchez Jesús Isaac y Zamora Álvarez Nancy Sujey y Sánchez Moreno Graciela. Controv. de Arrendamiento T. Ap 36/2025/003 Sent. Pon 1 no Publ. del 04 Feb 2025

Martínez Castillo Ma Teresa y Garza Martínez Óscar Guillermo vs. Grupo Mexicano de Seguros S.A. de C.V. Ord. Civ. T. Ap 22/2025/001 Sent. Pon 1 no Publ. del 07 Feb 2025

EL SECRETARIO DE ACUERDOS
LIC. JONATHAN MOISÉS ORTIZ RAMÍREZ

OCTAVA SALA CIVIL

ACUERDOS DEL 10 DE FEBRERO DEL 2025

Abc Capital S.A. Institución de Banca Múltiple vs. Promotora de Resistencia Sociedad Cooperativa de Responsabilidad Limitada de C.V. Ejec. Merc. T. 1076/2024 Expdllo., 1 Acdo., Ejec. Merc. T. 783/2022 Expdllo., 1 Acdo., Ejec. Merc. T. 1547/2022 Expdllo., 1 Acdo.

Agronegocios, Laad, Sociedad Anónima de Capital Variable, Sociedad Financiera de Objeto Múltiple, Entidad No Regulada vs. Grupo Tezontel Serrace Zapotiltic, Sociedad Cooperativa de Responsaibilidad Limitada y Serrano Hernández Antonio Tlacaelelt y Serrano Ceballos Javier. Vía Aprem. Civ. T. Ap 1475/2024, 1 Acdo.

Almexa Aluminio, S.A. de C.V. vs. Banco Ve por Más, S.A. Institución de Banca Múltiple, Grupo Financiero Ve por Más. Oral Merc. T. 1536/2022, 1 Acdo.

Arrendadora de Centros Comerciales, S. de R. L. de C.V. vs. Baltazar Francisco Escobar Domínguez, su Sucesión y Guillermina Páez Mejía También Conocida como Guillermina Paiz Mejía. Controv. de Arrendamiento T. 1380/2024, 2 Acdos.

Ayala Europa Francisco Xavier y Vera Martínez Edith Elizabeth vs. José Luis Mora Rocha y María Guadalupe Olivares Hernández También Conocida como María Guadalupe Olivares Hernández de Mora. Ord. Civ. T. 435/2024, 1 Acdo.

Banca Mifel S.A., Institución de Banca Múltiple, Grupo Financiero Mifel, hoy Cesionario Salvador Camarillo Torres vs. Jaime Cater Gutiérrez. Esp. Hip. T. 966/2024, 1 Acdo.

Castillo López Tomás, su Sucesión vs. Soria Pérez José Filiberto y Cervantes Espejel Rocío. Ord. Civ. T. Ap 106/2025/001, 1 Acdo.

Chubb Fianzas Monterrey, Aseguradora de Caución, Sociedad Anónima vs. Controladora de Desarrollo, Infraestructura y Comunicación, S.A. de C.V. y Grupo Pavimentos del Sureste, Sociedad Anónima de Capital Variable y Coello Moreno José María. Esp. Fian. T. Ap 1841/2024/002, 1 Acdo.

Consorcio Integral en Logística y de Seguridad Privada del Centro, S.A. de C.V. vs. Holcim México Operaciones, S.A. de C.V. y Geocycle México, S.A. de C.V. y Concretos Apasco, S.A. de C.V. y Apacim, S.A. de C.V. Ord. Merc. T. 923/2024, 1 Acdo.

Contreras de Luna Rosa María, Quien También Responde Al Nombre de Rosa María Contreras Ríos vs. Arturo G. Braniff Quien También Responde Al Nombre de Arturo Braniff Bermejillo, su Sucesión. Ord. Civ. T. 1376/2023, 1 Acdo.

SOLO CONSULTA
SOLO CONSULTA
SOLO CONSULTA

Crucia Constructora Inmobiliaria, S.A. de C.V. vs. Guadalupe Guevara de Rosas. Ord. Civ. T. 1314/2024, 2 Acdos.
Escalante Badillo Julia y Rebollo Escalante Juan Carlos y Rebollo Escalante Luz María y Rebollo Escalante Crystal vs. Cementos Moctezuma, S.A. de C.V. Fusionante de la Latinoamericana de Concretos S.A. de C.V. (Fusionada) y Quálitas Compañía de Seguros S.A. de C.V. Ord. Civ. T. 510/2023, 3 Acdos.
Escobedo Delgadillo José Luis vs. Estela Olma Gutiérrez, su Sucesión. Ord. Civ. T. 1362/2024, 1 Acdo.
Espino Reyes Marcos, Santoyo Torres Fátima por Propio Derecho y en Representación de Los Niños M. L. E. S. y M. E. S vs. Grupo Mexicano de Seguros, S.A. de C.V. Ord. Civ. T. 1240/2024, 1 Acdo.
Espinosa Miranda Alejandro vs. Diego Hernández Luna y Director del Registro Público Dela Propiedad y de Comercio de la Ciudad de México. Ord. Civ. T. 1295/2024, 1 Acdo.
Estrop Torres Aurora vs. Eduardo Martínez de Alva Estrop. Ord. Civ. T. 1089/2024, 1 Acdo.
García Vidal Gabriela, en Representación de la Niña C. C. R. G vs. Consuelo Robles Cortés y Director del Registro Público de la Propiedad y de Comercio de la Ciudad de México. Ord. Civ. T. 1110/2024, 1 Acdo.
Garza Gómez Ivette vs. Jiménez Muñiz Leticia y Jiménez Pérez Carlos su Sucesión. Controv. de Arrendamiento T. 1215/2024, 1 Acdo.
Grupo Mexicano de Seguros S.A. de C.V. vs. Accesorios para Laboratorios S.A. de C.V. Ord. Civ. T. 1462/2024 Expdllo., 1 Acdo.
Hernández García Benjamín, por su Propio Derecho y en su Carácter de Cesionario y Apoderado General para Pleitos y Cobranzas, Actos de Administración, y Actos de Domi. de Los Señores Felipe Fernando Flores Robles y Jorge León Sánchez de la Barquera vs. Integradora y Fraccionadora Framboyanes, S.A. de C.V. ; Alto Control Framboyanes, S.A. de C.V. ; Enrique Almanza Pedraza, Titular de la Notaria Número 198 de la Ciudad de México; Subdirector del Archivo General de Notarias de la Dirección General Jurídica y de Estudios Legislativos del Gobierno de la Ciudad de México; Titular de la Secretaría de Desarrollo Urbano y Vivienda del Gobierno de la Ciudad de México; Alcaldesa de la Alcaldía Tlalpan de la Ciudad de México; Asociación Metropolitana de Empleados S. O. P. A.C., Y; Director General del Registro Público de la Propiedad y de Comercio de la Ciudad de México. Ord. Civ. T. 1125/2024, 1 Acdo.
Hernández Guzmán María Cristina vs. José Ricardo Valencia Rojas, También Conocido como Ricardo Valencia Rojas. Controv. de Arrendamiento T. 445/2023, 1 Acdo.
Inmobiliaria Miramar, S.A. vs. Banco Nacional de México, S.A., Integrante del Grupo Financiero Banamex. Ord. Merc. T. 1298/2024, 2 Acdos.
Instituto Politécnico Nacional vs. Grupo Caufi, S.A. de C.V. Controv. de Arrendamiento T. Ap 146/2025/001, 1 Acdo.
Jagrevi, S.A. de C.V. vs. Luis Saturno Chiu y Jesús Arturo Elizondo Márquez. Proced. Judicial de Ejecc. de Garantía Otorgada Mediante Prenda Sin Transmisión de Pos. T. 80/2024, 1 Acdo.
Muñoz Aguilar María Teresa Loida, su Sucesión vs. Rodolfo Salvador Padilla Sánchez y Judith Hall Herrera También Conocida como Judith Hall Herrera Vda. de Barcelata y Lic. Rogelio Rodrigo Orozco Pérez Notario Público Número 53 en la Ciudad de México. Ord. Civ. T. 1263/2023, 1 Acdo.
Muñoz Padilla Pedro vs. El Buen Sol, S.A. de C.V. ; Frigoríficos el Buen Sol, S.A. de C.V. ; Comercializadora Discaral S.A. de C.V. ; Grupo Karzena, S.A. de C.V. ; Y, Carnes Puras y Selectas, S.A. de C.V. Ejec. Merc. T. 1340/2024, 1 Acdo.
Núñez López Julio César vs. Bonilla Becerril Óscar Raymundo y Bonilla Fuentes Óscar Alberto y Fuentes García Victoria. Ejec. Merc. T. 1150/2024, 1 Acdo.
Pastor Repizo Enrique vs. Erick Pérez Torres, José de Jesús Pérez Silva y Alma Rosa Torres Molinet. Esp. Hip. T. 76/2024, 1 Acdo.
Peña Chávez María de la Luz vs. Médica Cuali S. C., José Emilio Juventino Cuautle Flores y Edgar Adonai Alpizar Cárdenas. Ord. Civ. T. 978/2024, 1 Acdo.
Pérez Parra Mariano vs. Coaching Tequio México S.A. de C.V. Ejec. Merc. T. Ap 1486/2024, 1 Acdo.
Rafael Marcos Jesús vs. Adoración Morgan Ochoa de Mendoza. Ord. Civ. T. In 1546/2024, 1 Acdo.
Ruíz Colunga Ma. Isabel, Rodríguez Martín y en Representación del Niño R. R. J. G y de la Niña R. R. M. I vs. Seguros Inbursa, S.A., Grupo Financiero Inbursa. Ord. Civ. T. 868/2024, 1 Acdo.
Scotiabank Inverlat Sociedad Anónima Institución de Banca Múltiple Grupo Financiero Scotiabank Inverlat vs. Martínez Cruz Javier y Ortega García Cecilia. Esp. Hip. T. 560/2023, 1 Acdo.
Serrano Esteves María Esther vs. Juan Mario Vázquez Mejía, su Sucesión por Conducto de su Albacea Alejandra Yadira Vázquez Serrano. Ord. Civ. T. Ap 67/2025/001, 1 Acdo.
Unión de Crédito Concreces, S.A. de C.V. vs. Cibanco, S.A., I. B. M. y Sociedad Hipotecaria Federal, S.N.C., Institución de Banca de Desarrollo. Prov. Prec. Merc. T. 932/2024, 1 Acdo.
Velázquez García Roberto, su Sucesión vs. Nájera Gómez Mercedes Alejandra. Ord. Civ. T. Ap 129/2025/010, 1 Acdo.
Yañes Miura Machado vs. Grupo Bamex, S.A. de C.V. y Mariscal Moda Hombre, S.A. de C.V. Ord. Civ. T. In 159/2025/001, 1 Acdo.
MAL PUBLICADOS
Tun Ramos Argelia y Méndez Tun Cristian Alexis vs. Transportes Unidos de Buena Vista Tubvis, S. de R. L. de C.V. y Bautista Ruíz Beatriz y Suárez Torres Freddy Alonso y García Sánchez José Carlos y Fm Global de México, S.A. de C.V. y la Latinoamericana Seguros, S.A. Ord. Civ. T. Ap 1589/2024/001, 1 Acdo.

SENTENCIAS

Banco Inmobiliario Mexicano, S.A., Institución de Banca Múltiple, División Fiduciaria como Fiduciaria en el Fideicomiso F/85100071 vs. María Margarita Lorena Rivero Torres. Oral Merc. T. 1436/2024 Sent. Pon 3
Tradeco Infraestructura, S.A. de C.V. vs. Zurich American Insurance Company, Fidelity And Deposit Company Of Maryland y Zurich Compañía de Seguros, S.A. Ord. Civ. T. 1400/2024 Sent. Pon 3
Viveros Morales Judith vs. Razo Arellanes José. Controv. de Arrendamiento T. Ap 1466/2024 Sent. Pon 2

LA SECRETARIA DE ACUERDOS
LIC. ROSA MARÍA MONTALVO MONTERO

NOVENA SALA CIVIL

ACUERDOS DEL 10 DE FEBRERO DEL 2025

Aguilar Jiménez José Antonio vs. Discos Musart S.A. de C.V. Ord. Civ. T. 769/2024 Cuad. Amp., 1 Acdo.
Banco Mercantil del Norte, S.A. Institución de Banca Múltiple Grupo Financiero Banorte vs. Roffe Cherem Abraham. Esp. Hip. T. 95/2023/007 Cuad. Amp. 7 y 11, 1 Acdo.
Banco Nacional de México S.A. Integrante del Grupo Financiero Banamex vs. Ferrufino Mérida Ana Lorena vs. Esp. Hip. T. Ap 62/2025/003, 1 Acdo.
Bolaños Cacho Albarrán Mónica Regina vs. Grupo Cooper Park Sociedad Anónima de Capital Variable. Ord. Civ. T. 537/2022/001 Cuad. Amp. y 2, 1 Acdo.
Canal Capital, S.A. de C.V. vs. Juan Alfonso Félix Silva. Ejec. Merc. T. 356/2024 Cuad. Amp., 1 Acdo.
Centro de Recursos Mundo Hispano en México S.A. de C.V. vs. Zúñiga Garrido Laura y Vázquez Silva Levi y Notaria Pública Número 18 del Estado de México a Cargo de su Titular el Licenciado Mauricio Trejo Navarro. Ord. Merc. T. 441/2023/001 Cuad. Amp. y 2, 1 Acdo.
Chávez Trejo Leopoldo vs. Francisco Salinas Alcántara e Isabel Gutiérrez Mendoza, su Sucesión por Conducto de su Albacea Víctor Hugo Reyes Salinas. Ord. Civ. T. Ap 782/2024, 1 Acdo.
Comercializadora Gerecht S.A. de C.V. vs. Mizrahi Ardon Aarón. Ejec. Merc. T. Ap 1961/2024/001, 1 Acdo.
Compañía de Seguros de Créditos Comerciales, S.A. de C.V., Mapfre Crediseguro (Antes Crediseguro, S.A.) vs. Javier Raymundo Fragoso Díaz, Claudia Fragoso Córdova e Ismael Fragoso Córdova. Ord. Civ. T. 355/2024, 1 Acdo., Ord. Civ. T. 355/2024/001, 1 Acdo., Ord. Civ. T. 355/2024/002, 1 Acdo., Ord. Civ. T. 355/2024/003, 1 Acdo.
Cooperativa la Cruz Azul, S. C. L vs. Federico Sarabia Pozo y Otros. Ord. Merc. T. 92/2021/002, 1 Acdo.
Cuevas Plancarte Celia vs. Metrofinanciera S.A. de C.V. Sociedad Financiera de Objeto Limitado Sofol Entidad No Regulada Enr hoy Metrofinanciera Sapi de C.V. Sociedad Financiera de Objeto Múltiple Entidad Regulada y Jesús Alberto García Ruíz y C Director del Registro Público de la Propiedad y de Comercio de la Ciudad de México. Ord. Civ. T. 569/2023/001 Cuad. Amp. y 2, 1 Acdo.
Distribuidora Santiago, S.A. de C.V. vs. Esteban José Fernández Galván. Ejec. Merc. T. 84/2020/004 Cuad. Amp., 1 Acdo.
Frías Ponce Javier y Gutiérrez Canedo Cora Patricia vs. Grupo Mexicano de Seguros S.A. de C.V. Ord. Civ. T. Ap 162/2025/004, 2 Acdos.

SOLO CONSULTA
SOLO CONSULTA
SOLO CONSULTA

Galindo Martínez Maricela vs. Pérez Galindo Mariana Edith y González Oliva Ángel Alejandro. Ord. Civ. T. Ap 143/2025/001, 2 Acdos.
Garibay Álvarez Jorge; González Cicero Stella María y Radosh Corkidi Silvia vs. De la Puente Espinosa José María y María Elena Rodríguez Toussaint. Ord. Civ. T. 398/2024 Cuad. Amp., 1 Acdo.
Garnica Villa Vanesa y Garnica Villa Demian y Villa Kamel Carolina su Sucesión vs. Reynaldo y C Director del Registro Público de la Propiedad y del Comercio de la Ciudad de México. Ord. Civ. T. Ap 93/2025/001, 1 Acdo.
González Navarro Arturo vs. González Núñez María de Lourdes. Ord. Civ. T. 119/2024 Cuad. Amp., 1 Acdo.
Guadarrama Rodríguez Ana Ruth vs. Salazar Dimas Mario y Peña Gutiérrez Luz María. Esp. Hip. T. 209/2022/001 Cuad. Amp., 1 Acdo.
Hernández Vázquez Claudia Berenice vs. Seguros Inbursa S.A. Grupo Financiero Inbursa. Ord. Civ. T. Ap 75/2025/001, 1 Acdo.
HSBC México, S.A., Institución de Banca Múltiple, Grupo Financiero HSBC vs. Inmobiliaria Azo, S.A. de C.V. ;Inmobiliaria Saned, S.A. de C.V. ; Eduardo Abraham Kanan y Justo Olvera Caballero. Ejec. Merc. T. 187/2024 Cuad. Amp., 1 Acdo.
Inmobiliaria Palma de Datil S.A. de C.V. vs. Gómez Ávila Zeali Berenice y Granados Fierro Juan Pablo. Controv. de Arrendamiento T. 347/2024/001 Cuad. Amp., 2 Acdos.
Inmobiliaria Tiza S.A. de C.V. vs. Prieto González Isis Teresa. Controv. de Arrendamiento T. Ap 113/2025/001, 1 Acdo.
Instituto del Fondo Nacional de la Vivienda para los Trabajadores Infonavit vs. Jesús Ernesto Núñez Vázquez, Alicia Olivas Moreno. Esp. Hip. T. 135/2024 Cuad. Amp., 1 Acdo.
López Álvarez Enriqueta, su Sucesión vs. Francisco Javier Hernández Moreno por Conducto de su Albacea Norma Patricia López Puebla Barranca. Ord. Civ. T. 408/2024 Cuad. Amp., 1 Acdo.
Martínez Martínez Luis Antonio vs. Saldaña Chávez Enrique su Sucesión. Ord. Civ. T. Ap 1433/2024/009, 1 Acdo.
Meade Urrutia Cynthia Sharon y Meade Urrutia Beatriz Karem vs. Vázquez Salazar Marco Antonio. Ord. Civ. T. 104/2024 Cuad. Amp., 1 Acdo.
Montes de Oca González Santa Adela vs. Raymundo Montes de Oca Montiel y Maricela Montes de Oca Cifuentes. Ord. Civ. T. 456/2022/002 Cuad. Amp. 2 y 3, 1 Acdo.
Nieto Guerrero Edith vs. Apolonia Guerrero González, También Conocida como María Apolonia Guerrero González de Nieto y la Sucesión de Sotero Nieto Barrios, a Través de su Albacea Apolonia Guerrero González, También Conocida como María Apolonia Guerrero Gónzalez. Ord. Civ. T. Ap 78/2025/001, 1 Acdo.
Pedro Casares Quintana, Marcela Fernanda Casares Quintana y Alejandra Casares Quintana vs. Sucesión a Bienes de Sebastián Gonzales. Ord. Civ. T. 692/2023 Cuad. Amp., 1 Acdo.
Ramos Zárate Adrián vs. Rosas Martínez Cornelio vs. Controv. de Arrendamiento T. Ap 173/2025/004, 1 Acdo.
Reyes Retana Alberto José Payro vs. Perfiles y Perforados Metálicos S.A. de C.V. y Treviño Recio Elva Patricia. Ejec. Merc. T. In 136/2025/001, 2 Acdos.
Rojas Esparza Itzel Yaneth vs. Grupo Mexicano de Seguros, S.A. de C.V. Ord. Civ. T. 419/2023/004, 2 Acdos.
Romero Torreblanca Rafael Fernando vs. Axa Seguros, S.A. de C.V. Ord. Merc. T. 416/2023 Cuad. Amp. y 2, 1 Acdo.
Sulser Rosette Ramón Alfredo vs. Besserer Cué Hernán Víctor y También Conocido como Hernán Besserer Cué. Ord. Civ. T. Ap 1964/2024/001, 1 Acdo.
Tintor Cortés Dominga vs. Ignacio Tintor Cortés. Ord. Civ. T. 515/2024 Cuad. Amp. Al 2, 2 Acdos.
Ubirent, S.A. P. I. de C.V. vs. Corporativo Awen, Sociedad Anónima Promotora de Inversión de Capital Variable. Ejec. Merc. T. Ap 2022/2024/001, 1 Acdo.
Unifin Financiera S.A. B. de C.V., Sofom, E. N. R. Ahora Unifin Financiera S.A. B. de C.V. vs. Lp&S, S.A. de C.V., Pascual Alfaya Mariano Darío y González Téllez Iyari. Prov. Prec. Merc. T. 149/2021/001 Cuad. Amp., 1 Acdo.
Vehículos Santa Fe, S.A. de C.V. vs. Stellantis México, S.A. de C.V. Ord. Merc. T. 548/2022/019 Cuad. Amp. Al 21, 2 Acdos.
Vences Hernández Marvyn y Hernández Vences María de Lourdes Ariana vs. Grupo Nacional Provincial Sab. Ord. Civ. T. In 168/2025/001, 2 Acdos.
Yunes Rodríguez Siria Mayela Atiyeh vs. Intermercantil Constructora, S.A. de C.V. Ord. Civ. T. 813/2022 Expdllo., 1 Acdo.
Zurita Crespo Aquileo Alberto vs. Huizar Villarreal Francisco Javier y Otros. Ord. Civ. T. 192/2020 Expdllo., 1 Acdo.

SENTENCIAS

Banca Mifel Sociedad Anónima Institución de Banca Múltiple Grupo Financiero Mifel vs. Guantes Vargas, S.A. de C.V. y Pérez Carreño Abraham Vargas y Pérez Carreño Christopher Vargas y Vargas Legaspi Juan. Ejec. Merc. T. Ap 1973/2024/001 Sent. Pon 1
Controladora Empresarial Mt, S.A. de C.V. vs. Jesús Zamudio Rodríguez. Controv. de Arrendamiento T. 290/2021/002 Sent. Pon 1
García Guevara y Asociados, S. C vs. Deremate. Com de México S. de R. L. de C.V. Ord. Merc. T. 618/2024 Sent. Pon 1
González Martell Raúl vs. Saldaña Carrera Enrique su S Ucesióndirector del Registro Público de la Propiedad y del Comercio de la Ciudad de México. Ord. Civ. T. Qu 1676/2024/006 Sent. Pon 1, Ord. Civ. T. Qu 1676/2024/007 Sent. Pon 1
Torres Sesin Javier vs. Solución de Conflictos Legales S. C. y María Eugenia Villegas y Sánchez. Controv. de Arrendamiento T. 243/2022/003 Sent. Pon 1, Controv. de Arrendamiento T. Ap 14/2025/010 Sent. Pon 1

LA SECRETARIA DE ACUERDOS
LIC. MARÍA DE LA LUZ ALONSO TOLAMATL

DÉCIMA SALA CIVIL

ACUERDOS DEL 10 DE FEBRERO DEL 2025

Almendarez Vela Rodolfo vs. Guadalupe Bedolla Zavala. Ord. Civ. T. 208/2024/001 Cuad. Amp., 1 Acdo.
Aparicio Medina Alejandra vs. Francisco Rugama Mejía y María Carrillo Flores su Sucesión. Ord. Civ. T. 64/2017/015, 1 Acdo.
Arregui Garibay Ramiro vs. Morelos Durán Claudia. Ord. Civ. T. Ap 1937/2024/002, 1 Acdo., Ord. Civ. T. Ap 1937/2024/003, 1 Acdo., Ord. Civ. T. Ap 1937/2024/004, 1 Acdo., Ord. Civ. T. Ap 1937/2024/005, 1 Acdo., Ord. Civ. T. Ap 1937/2024/006, 1 Acdo., Ord. Civ. T. Ap 1937/2024/008, 1 Acdo., Ord. Civ. T. Ap 1937/2024/009, 1 Acdo., Ord. Civ. T. Ap 1937/2024/007, 1 Acdo., Ord. Civ. T. Ap 1937/2024/001, 1 Acdo.
Aseguradora Aserta, S.A. de C.V. vs. Femago Inmobiliaria S.A. de C.V. y Yáñez Osuna Amado Omar y Wp Soluciones Industriales S.A. de C.V. Esp. Fian. T. Ap 2002/2024/001, 1 Acdo., Esp. Fian. T. Ap 2002/2024/005, 1 Acdo.
Astrazeneca S.A. de C.V. vs. Restaurant el Platillo Favorito del Chef S.A. de C.V. Ejec. Merc. T. Ap 10/2025/003, 1 Acdo.
Banco Mercantil del Norte S.A. Institución de Banca Múltiple Grupo Financiero Banorte vs. Multiugranos Mochis S.A. de C.V. Ramírez Lugo Carlos Ignacio. González Czares Dora Luz También Conocida como Luz González Cazares. Ramírez González Ignacio. Ramírez Gnzalez Carlos. Herrera Laura Rosario. Ejec. Merc. T. 303/2020/001 Cuad. Amp. Il, 1 Acdo.
Banco Mercantil del Norte Sa Institución de Banca Múltiple Grupo Financiero Banorte vs. Parra Castro Luis Alfredo. Esp. Hip. T. 601/2024/001, 1 Acdo.
Banco Nacional de México, S.A. Integrante del Grupo Financiero Banamex, hoy su Cesionaria Recuperación de Comercio Interior S. R. L. de C.V. vs. Leal Delgado Martín Alfredo y Gallegos Navarro Esther. Ord. Civ. T. 86/2022/004 Cuad. Amp. 1284, 4, 1 Acdo.
Berkley International Fianzas México S.A. de C.V. vs. María de Guadalupe Frías Mancinas e Ingeniería Electromecánica Friman, S.A. de C.V. Prov. Prec. Civ. T. 735/2024/001, 1 Acdo.
Camacho Vivanco Catherine Haydee vs. Gerardo Rico Hernández. Ord. Civ. T. Ap 57/2025/014, 1 Acdo., Ord. Civ. T. Ap 57/2025/015, 1 Acdo.
Eli Lilly y Compañía de México S.A. de C.V. vs. Pasquel Muñoz Jorge. Ord. Civ. T. Ap 1950/2024/002, 1 Acdo., Ord. Civ. T. Ap 1950/2024/001, 1 Acdo.
Gami Ingeniería e Instalaciones, S.A. de C.V. vs. Fianzas Dorama, S.A. Esp. Fian. T. 475/2019/006, 1 Acdo.
Gobierno de la Ciudad de México vs. Agrícola y Cafetalera Sagitario S.A. de C.V. y Otros. Ord. Civ. T. Ap 1938/2024/001, 1 Acdo.
Gómez Jarquín Dulce María Guadalupe vs. Verdejo Coss y León Antonio Manuel y Verdejo Coss y León Gonzalo Ervin. Controv. de Arrendamiento T. Ap 169/2025/001, 1 Acdo.
Grupo Constructor Guz Sociedad Anonim de Capital Variable vs. Gami Ingeniería e Instalaciones Sociedad Anónima de Capital Variable y Finanzas Dorama Sociedad Anónima. Ord. Merc. T. 475/2019/005, 1 Acdo.
Hernández Gaduño Jesús vs. Hernández Miranda, Jesús y Garduño Gutiérrez Ernestina y y C. Director del Registro Público de la

SOLO CONSULTA
SOLO CONSULTA
SOLO CONSULTA

Propiedad y del Comercio de la Ciudad de México. Ord. Civ. T. Qu 1737/2024/002, 1 Acdo.

Herrera y Sánchez José Luís y María Eugenia Lourdes Vaca Espinosa vs. Sergio Alejandro Molina Pacheco. Esp. Hip. T. 33/2024/003 Cuad. Amp., 1 Acdo., Esp. Hip. T. 33/2024/003 Cuad. Amp. II, 1 Acdo.

Inmobiliaria Ayb S de R.L. de C.V. vs. Iberdrola Ingeniería y Construcción México S.A. de C.V. Controv. de Arrendamiento T. 279/2023/002 Cuad. Amp. I, 1 Acdo.

Inmobiliaria Eugenia S.A. vs. Jesús Antonio Torres Ríos y Irene Leticia Rosales Briseño. Controv. de Arrendamiento T. 366/2022/005 Cuad. Amp. II, 1 Acdo.

Jesús Ernesto Correa López, Ernesto Bonifacio Correa Tovar, María del Carmen López Lezama vs. Grupo Mexicano de Seguros S.A. de C.V. Ord. Civ. T. 306/2022/004 Cuad. Amp., 1 Acdo.

Lechuga Abogados, S. C. vs. Chester Robert Pomaski Jacubiak, su Sucesion; Rosa María del Perpetuo Socorro Ovando y Escalera, También Ocnocida como Rosa María de Ovando y Escalera y/o Rosa María de Ovando, su Sucesión, y Eduardo Carlos Pomaski de Ovando. Ord. Civ. T. 712/2024/001, 1 Acdo., Ord. Civ. T. 712/2024/002, 1 Acdo., Ord. Civ. T. 712/2024/003, 1 Acdo.

Lima Rodríguez Ricardo vs. Meneses Morales Rosa María. Ord. Civ. T. Ap 767/2024/001, 1 Acdo.

Magaña Burgos Pedro Alexander vs. Axa Seguros S.A. de C.V. Ord. Civ. T. In 79/2025/001, 1 Acdo.

Marhnos Vivienda Sapi de C.V. vs. Esteban Castro Contreras. Ord. Merc. T. 384/2023/001, 1 Acdo.

María Esther Ortega Saldaña También Conocida como Esther Ortega Saldaña También Conocida como María Esther Ortega vs. José Alexandro Nieto Fuentes, Ana Loren Plett de la Sierra de Nieto, Carmie Inmobiliaria S.A. Ord. Civ. T. 810/2023/001, 1 Acdo.

Medina Bermúdez María Martha Alicia vs. HSBC México Sa Institución de Banca Múltiple Grupo Financiero HSBC, José Luis Villavicencio Castañeda, Fondo de la Vivienda del Instituto de Seguridad y Servicios Sociales de Los Trabajadores del Estado, Guillermo González Vega. Esp. Hip. T. 603/2024/001 Cuad. Amp., 1 Acdo.

Mendoza Abella Pedro, su Sucesión vs. María Luz Mendoza Abella, Estela O. Esthela Mendoza Abella y Alfonso Mendoza Abella. Ord. Civ. T. Ap 1491/2024/124, 1 Acdo., Ord. Civ. T. Ap 1491/2024/121, 1 Acdo., Ord. Civ. T. Ap 1491/2024/122, 1 Acdo., Ord. Civ. T. Ap 1491/2024/123, 1 Acdo.

Merca Amaz Inc. S.A. de C.V. vs. Cielak Kantorovich Jorge y Cielak Kantorovich Ricardo y Cielak Grapa Carlos. Prov. Prec. Oral Merc. T. Ap 1940/2024/001, 1 Acdo.

Mireles Estens Beatriz vs. Peralta Guzmán Rodolfo y Otros. Ord. Civ. T. 472/2024/001 Cuad. Amp., 1 Acdo.

Ordaz Vda. de Martínez Ignacia su Sucesión y También Concida como Ordas Vda. de Martínez Ignacia y-o. Ignacia Ordaz Vda de Martínez y-o. Ignacia Ordaz Reyes y-o. Ignacia Ordaz de Martínez y-o. Ignacia Ordaz Reyes Vda. de Martínez y-o. Ignacia Ordaz Reyes Vda de Martínez y-o. Felícitas Ygnacia Ordaz su Sucesión vs. Vargas Alconedo Fernando Javier. Ord. Civ. T. 673/2024/001 Cuad. Amp., 1 Acdo.

Performance Adecco S.A. de C.V. vs. 1 Grupo Industrial Creysi S.A. de C.V. Oral Merc. T. 723/2024/001 Cuad. Amp. 259, III, 1 Acdo.

Promotora Nc, S.A. de C.V., Nemesis Capital, S.A. de C.V., Propiedades Comerciales Santa Fe, S.A. de C.V. y Capital Fund Iv, S.A. de C.V. vs. Ferracabsa, S.A. de C.V. Ord. Merc. T. 472/2018/004 Cuad. Amp., 1 Acdo., Ord. Merc. T. 472/2018/001, 1 Acdo., Ord. Merc. T. 472/2018/002, 1 Acdo.

Salazar Ramírez Reynaldo Baltazar vs. Mancera Segura Jesús, Bahena Hernández Miguel Ángel y C. Director del Registro Público de la Propiedad y del Comercio de la Ciudad de México. Ord. Civ. T. 497/2021/001, 1 Acdo.

Santander Hipotecario S.A. de C.V. vs. Rubio Maqueo Patricia. Ord. Civ. T. 720/2009/024 Cuad. Amp., 1 Acdo.

Scotiabank Inverlat Sociedad Anónima Institución de Banca Múltiple Grupo Financiero Scotiabank Inverlat vs. Fátima Hernández Ugarte. Esp. Hip. T. 579/2023/003 Cuad. Amp., 1 Acdo.

Secretaria de Economia. Vacio T. 9999/2024 Expedientillo., 1 Acdo.

Servicios Metropolitanos S.A. de C.V. vs. Olvera Linares Arturo. Controv. de Arrendamiento T. 678/2010/003 Cuad. Amp. I, 1 Acdo.

Vallejo Almanza Armando vs. Sergio Viveros Vázquez. Ord. Civ. T. 354/2023/002 Cuad. Amp., 1 Acdo.

SENTENCIAS

Banco Covalto, S.A., Institución de Banca Múltiple, antes Banco Finterra S.A., Institución de Banca Múltiple vs. Moliere Gastronómica S.A. de Cvdiane Marguerite Martín de Giauguillaume Emile Martín de Giau. Ejec. Merc. T. 476/2021/002 Sent. Pon 3

Corona López Martín vs. Grupo Mexicano de Seguros S.A. de C.V. Ord. Civ. T. In 26/2025/002 Sent. Pon 2

Cxp Logística Bosques S.A. de C.V. y Logística Bosques Sapi de C.V. vs. Impulsora Sahuayo S.A. de C.V. y Otros. Ord. Merc. T. Ap 1605/2024/002 Sent. Pon 1

Inmobiliaria Eugenia S.A. vs. Jesús Antonio Torres Ríos y Irene Leticia Rosales Briseño. Controv. de Arrendamiento T. 366/2022/005 Sent. Pon 3

Lima Rodríguez Ricardo vs. Meneses Morales Rosa María. Ord. Civ. T. Ap 767/2024/001 Sent. Pon 2

Margarita Elena Espitia También Conocida como Margarita Elena González Reyna, Ana Marie Acosta También Conocida como Ana María González Reyna y Christina Nuno También Conocida como Cristina González Reyna vs. Juana Reyna Ruíz González. Ord. Civ. T. 179/2019/004 Sent. Pon 3

Merca Amaz Inc. S.A. de C.V. vs. Cielak Kantorovich Jorge y Cielak Kantorovich Ricardo y Cielak Grapa Carlos. Prov. Prec. Oral Merc. T. Ap 1940/2024/001 Sent. Pon 2

Mora y Bolaños Luis su Sucesión vs. Salinas García Brian Giovanni. Ord. Civ. T. 667/2024/001 Sent. Pon 2

Moreno Ayala Judith María Félix vs. Grupo Mexicano de Seguros S.A. de C.V. Ord. Civ. T. 752/2024/001 Sent. Pon 2

Zamora Fernández Guillermina vs. Felipe Limón Zamora. Ord. Civ. T. 192/2020/004 Sent. Pon 1

LA SECRETARIA DE ACUERDOS
LIC. IVONNE ANGULO GALLARDO

PRIMERA SALA FAMILIAR

ACUERDOS DEL 10 DE FEBRERO DEL 2025

Aldeco Gavidia Virginia Silvia vs. Clausi Tignanelli Sergio vs. Ord. Civ. Fam. T. Ap 198/2025/002, 1 Acdo.

Alfaro Vasallo Alejandro y Beatriz González Clemente Div. Sin Causa Inc. de Compensación 888- 2024- 00 Cuad. de Amp. Aut del 6 y 1 Aut del 7

Alva Arredondo Mario Suc. Intest. a Bienes de 2214- 2000- 00 Cuad. de Amp. Aut del 7

Antonio Guillén Yohalli vs. Rayón Zapata Emanuel Sebastián. Controv. Fam. T. Ap 216/2025/003, 1 Acdo., Controv. Fam. T. Ap 216/2025/004, 1 Acdo.

Arellano Casillas Rosa Alicia vs. Rubio Sánchez Gabina. Oral T. Ap 175/2025/003, 1 Acdo.

Ariza Ruíz Andrea vs. Luis Jesús Yáñez Morales Controv. Fam. Inc. de Susp de Reg. de Visitas y Convivencias 2038- 2023- 00 Cuad. de Amp. Aut del 7

Castañón Ramírez Noé Fernando vs. López García Mayte. Controv. Fam. T. Ap 2018/2024/032, 1 Acdo.

Cazarez González Luz Alicia vs. Víctor Hugo Paz Maldonado Controv. Fam. Inc. de Cancel. de Pensión Alimenticia Aut del 10 Expdllo. 5675

Cazarez González Luz Alicia vs. Víctor Hugo Paz Maldonado Controv. Fam. Inc. de Cancel. de Pensión Alimenticia 1099- 2024- 00 Aut del 6 P3

Chávez Guzmán Marcos vs. Jesús Fernando Chávez Flores Controv. Fam. Alim. por Comparec. Inc. de Devolución de Pgo. de Pens Alimenticia 1610- 2024- 00 Cuad. de Amp. Aut del 7

De Marchena Saavedra Eugenio Stuardo y Rojas Ponce Guadalupe Lilia. Ejecutivo Mercantil Oral T. Ap 177/2025/001, 1 Acdo.

Diaz Covarrubias Hanun Adriana vs. Méndez López Alejandro. Esp. Fam. T. Ap 48/2025/002, 1 Acdo., Esp. Fam. T. Ap 48/2025/003, 1 Acdo.

Domínguez Mendoza Florentina vs. Mateos González Daniel. Controv. Fam. T. Ap 2552/2024/002, 1 Acdo.

Elizalde Barrera Liset Karina vs. Mercado Terán Mario Iván. Controv. Fam. T. Ap 25/2025/001, 1 Acdo.

Enríquez Ríos Sandra Jacaranda vs. Marco Antonio Lagarda Alatorre Controv. Fam. Guarda, Cust. y Alimentos 2588- 2023- 00 Aut del 7

Espinosa Gutiérrez Carlos Flavio Suc. Test. a Bienes De: Inc. Entrega de Pos. Material del Inmueble 2640- 2023- 00 Cuad. de Amp. Aut del 10

Esquivel Carmona Hermila Suc. Test. a Bienes De: Entrega de Pos. Material del Bien Hereditar 128- 2025- 11 Aut del 10 P2

Evangelista Domínguez Lorenzo Suc. Intest. a Bienes de Inc. de Oposición Al Proyecto de Partición 2201- 2023- 00 Cuad. de Amp. Aut del 7

Fernández Jiménez María Teresa vs. Arévalo Luna Pablo. Esp. Fam. T. Qu 2367/2024/009, 1 Acdo.

SOLO CONSULTA
SOLO CONSULTA
SOLO CONSULTA

Gallardo Campero Regina Metzerit vs. Gallardo Ochoa Ángel Arturo. Controv. Fam. T. Ap 202/2025/006, 2 Acdos.
García Guevara Mireya vs. Moreno Enrique Francisco Arturo Controv. Fam. Vía de Apremio 944- 2023- 00 Cuad. de Amp. 2 II Auts del 7
García Romero Dolores Suc. Intest. 2563- 2024- 01 Aut del 7 P3
Garduño Rivas María del Rosario vs. David Flores Vázquez Controv. Fam. Alimentos por Comparecencia 26- 2025- 01 Aut del 10 P2
Gómez Alegría María Teresa Fátima y Otros vs. David Gómez Arnau y Otros Ord. Civ. Nul. de Tramite Esp. Intestament Ante Notario Público 586- 2022- 00 Aut del 7
González Carbajal Adriana y Juan González Romero Div. Sin Causa Inc. de Camb. de Guar. y Cust. Tomo II Rec. de Q. 34- 2025- 00 Aut del 7
Gorostiaga Paula Cecilia vs. Guillermo Hans Magaña Cervantes Controv. Fam. Guarda y Cust. Reg. de Visit y Conviv Inc. Incremento Pens Alim. 901- 2023- 00 Cuad. de Amp. Aut del 7
Gutiérrez Cortés Luis y Otro vs. Uriel Antonio Pineda Cabrera Controv. Fam. 1199- 2024- 00 Aut del 7
Hernández Caballero Samuel. Suc. T. Ap 137/2025/003, 1 Acdo.
Hernández Rangel José Fernando vs. Bertha Gómez Téllez Ord. Civ. Div. Nec. 159- 2025- 05 Aut del 10 P2
Jiménez Ledon Rodrigo Reynaldo vs. Diana Nayelli Fuentes Medina Controv. Fam. Alimentos, Guar. y Custodia 2283- 2023- 00 Aut del 6 y 1 Aut del 7
López Jurado Rodrigo vs. Paulina Treviño Prado Controv. Fam. Reg. de Visit y Conviv Inc. de Susp de Reg. de Visit y Conviven 771- 2023- 00 Cuad. de Amp. Aut del 10 P2 Cuad. de Amp., G Aut del 10 P2
López Jurado Rodrigo vs. Paulina Treviño Prado. Controv. Fam. T. Ap 2282/2024/004, 1 Acdo.
López Pérez Olga Elena Suc. Test. a Bienes De: Inc. de Oposición a la Rendición de Ctas. 2559- 2024- 01 Aut del 10 P1
Loza Trejo José Guillermo y María Isabel López Romero Div. Sin Causa Inc. de Visitas y Convivencias 2420- 2024- 00 Cuad. de Amp. Aut del 7
Martínez Caldera Manuel de Jesús Suc. Intest. a Bienes de 74- 2025- 01 Aut del 10
Mata Nieves Laura Miroslava vs. Víctor Hugo Chino González Otros Fam. de Proc Oral, Modificación de Convn. 2568- 2024- 01 Aut del 7
Mateos Márquez Mónica Patricia vs. Israel Fuguemann Ramírez Fam. de Proceso Oral 867- 2023- 00 Aut del 7 Tomo Ii
Medina Conde Abraham Gabriel vs. Karina Elizabeth Castro Alejo Controv. Fam. 2609- 2024- 01 Aut del 7
Mercado Contreras Erasmo Suc. Test. a Bienes de Aut del 7 Expdllo. 5674
Mercado Contreras Erasmo Suc. Test. a Bienes de Aut del 7 Expdllo. 5673
Mercado Contreras Erasmo Suc. Test. a Bienes De: Tomo II 1883- 2024- 00 Aut del 7
Miranda Leyva Claudia Rosalía vs. Óscar Raúl Ibarra Galindo Controv. Fam. Alimentos Guar. y Custodia 384- 2024- 00 Cuad. de Amp. Aud. del 10
Morales Rosales Victoria Suc. Test. a Bienes De: Secc. Cuarta 37- 2025- 01 Aut del 10 P2
Muciño Lugo Andrés Alberto vs. Hernández Santos Hilda Wendy. Esp. Fam. T. Ap 2086/2024/012, 1 Acdo., Esp. Fam. T. Ap 2086/2024/011, 1 Acdo.
Munguía Pérez Tania Guadalupe y Mario Alberto Torres Pérez Div. Sin Causa Inc. de Cancel. de Pensión Alimenticia 2559- 2024- 00 Aut del 7
Musalem Younis Jorge Suc. Test. a Bienes De: Inc. de Oposición Al Inventario y Avaluo 2416- 2024- 00 Aut del 10 P3
Musalem Younis Jorge Suc. Test. a Bienes De: Inc. de Oposición Al Inventario y Avaluo 2417- 2024- 00 Aut del 10 P3
Navarrete Santana Luis Alberto vs. Robles Torralba Monserrat Aridai y Navarrete Ancona José. Ord. Civ. Fam. T. Ap 200/2025/022, 1 Acdo.
Odabachian Gutiérrez Tania y Emilio Paulon Fuentes Div. Sin Causa Inc. Nul. de Conv. para Reg. Cuestiones Inherentes Rec. de Q. 1112- 2024- 00 Cuad. de Amp. Aut del 7
Ollivier Ramírez Ivonne Claudett vs. Eduardo Segura Guerra Ord. Civ. Div. Nec. 2371- 2024- 00 Aut del 6
Oropeza Morales Rodolfo Alberto. Suc. T. Ap 124/2025/012, 1 Acdo.
Orta Ríos Mónica vs. César Augusto Carballo García Controv. Fam. Alim. Inc. de Incrementos Habidos en Los Salarios Minimos Des 1834- 2024- 00 Cuad. de Amp. Aut del 10
Padilla García Salvador vs. Victoria Moreno Sandra Ivon. Esp. Fam. T. Ap 2648/2024/012, 1 Acdo.
Palacios Plascencia Edna Margarita vs. José Israel Sánchez Castilleja Controv. Fam. Alimentos, Guar. y Cust. Inc. de Cump. de Convn. 1532- 2024- 00 Aut del 10
Pavia Rosillo Adriana vs. José Octavio Arias León Controv. Fam. Guarda, Cust. y Pensión Alimenticia 2555- 2024- 00 Aut del 7
Pérez Carrasco Alberta Trinidad y José Joel Barrientos Romero Div. Sin Causa Inc. de Exclusión de Bien Inmueble 353- 2020- 00 Cuad. de Amp. II Aut del 7
Pérez Rivera Brian vs. Yessenia Ojeda Flores Controv. Fam. Régimen de Visitas y Convivencias 568- 2024- 00 Aut del 7
Pizano Navarro Norma Angélica y Bertrand Jean Paul Roger Brassart Chapuy Div. Sin Causa Tomo III 2300- 2024- 02 Aut del 7
Pizano Navarro Norma Angélica y Bertrand Jean Paul Roger Brassart Chapuy Div. Sin Causa Tomo II 2269- 2024- 00 Aut del 7
Pulido Luna Brenda y Manuel Mendoza Luna Div. Fam. de Proceso Oral, Sin Causa 458- 2024- 00 Aut del 10 P3
Pulido Luna Brenda y Manuel Mendoza Luna Div. Fam. de Proceso Oral, Sin Causa Vía de Apremio IV 1807- 2024- 00 Aut del 10 P3
Quiroz Gómez María Trinidad vs. Ricardo Domínguez Alvarado Controv. Fam. Alimentos 1468- 2021- 00 Cuad. de Amp. II Aut del 10 Cuad. de Amp., Aut del 10 Cumpl. P1
Raccoli Harvey William y Mónica Areli Monter Mondragón Div. Sin Causa Inc. de Consec Inherentes a Disol Vinc Matrimonial 2377- 2024- 00 Cuad. de Amp. Aut del 7
Ramírez Hernández Venancio Trinidad vs. Hernández Batalla Concepción. Controv. Fam. T. Qu 62/2025/001, 1 Acdo.
Ramírez Quintero María Fernanda vs. Guillermo Zamacona Urquiza Controv. Fam. Guarda y Cust. Reg. de Visit y Conviv Fijación y Aseguramiento 1777- 2024- 00 Cuad. de Amp. Aut del 10
Ramos Castillo Alma Verónica vs. Jorge Mendoza González Controv. Fam. Alimentos 2540- 2024- 00 Cuad. de Amp. Aut del 7
Reyna Lomelí Marycruz y Julio César Gómez Esquivel Div. Sin Causa Inc. de Pgo. de Alimentos 1538- 2024- 00 Cuad. de Amp. Aut del 4 y 1 Aut del 7, Aut del 7
Rivas Luna Juan Manuel vs. Hidalgo Hernández Gloria. Ord. Civ. Fam. T. Ap 2527/2024/006, 1 Acdo.
Rodríguez Arteaga Erik Eduardo vs. Claudia Lorena López Hernández Controv. Fam. Visitas y Convivencias 2623- 2023- 00 Cuad. de Amp. 7 Auts del 5 y 1 Aut del 7
Rodríguez Elizalde José Fernando vs. Franco Quintanar Yuritzin Isabel. Esp. Fam. T. Ap 199/2025/001, 1 Acdo.
Roel González Fernanda vs. Castro Caballero Oliver. Esp. Fam. T. Ap 17/2025/003, 1 Acdo.
Rosas Paniagua Elizabeth vs. Gilberto Paniagua Ortega. Controv. Fam. T. Ap 213/2025/002, 1 Acdo.
Salcedo Cuadra María Julieta Suc. Test. a Bienes de 2414- 2024- 00 Aut del 7
Sánchez Díaz Norma vs. Daniel Espinosa Ortiz Controv. Fam. Inc. de Cancel. de Pensión Alimenticia 636- 2022- 00 Cuad. de Amp. Aut del 10
Segura Ramírez María Inés su Sucesión. Suc. T. Ap 194/2025/001, 1 Acdo.
Silva Flores Moisés Suc. Intest. a Bienes De: Proced. Especial 2516- 2024- 01 Aut del 10 P2
Torres Villanueva Fabiola y Omar Aguilar Naim Div. Sin Causa Inc. de Camb. de Guar. y Custodia 387- 2024- 00 Cuad. de Amp. II Aut del 10
Vázquez del Rosario Mónica Daniela vs. Alexis Vera Cornejo Controv. Fam. 2092- 2023- 00 2 Auts del 7
Zavala Palacios Aranza Juris. Vol. Interdicción de 1386- 2022- 00 Cuad. de Amp. Aut del 7 Tomo Iv

SENTENCIAS

Eslava Hernández Celestino Fernando Juris. Vol. Interdicción de 2519- 2024- 00 Sent del 10 P2
García Santillán Carlos Joel vs. Alexandra Janet Gámez Pérez Controv. Fam. Guarda, Cust. y Alimentos 2411- 2024- 00 Sent del 10 P3
Jara Rivera Angélica y Luis David Matus Rodríguez Div. Sin Causa Inc. de Camb. de Guar. y Cust. Tomo III 2273- 2024- 00 Sent del 10 P1
Lemus Rodríguez Ma Guadalupe vs. Ramón Dávila Navejas su Sucesión Ord. Civ. Pet. de Heren. 2172- 2024- 00 Sent del 7 P3
Ortega Gómez Georgina Beatriz vs. González Peláez Jonathan Joaquín Controv. Fam. Alimentos, Guar. y Cust. Tomo IV 103- 2025- 09 Sent del 10 P3
Servín Contreras Valeria Amor vs. Gerardo Tovar Barbosa Controv. Fam. 2317- 2024- 06 Sent del 7 P1

EL SECRETARIO DE ACUERDOS
LIC. LUIS NAVA ANTONIO

SOLO CONSULTA
SOLO CONSULTA
SOLO CONSULTA

SEGUNDA SALA FAMILIAR

ACUERDOS DEL 10 DE FEBRERO DEL 2025

Aguiar Esteban Alma Delia vs. Gallardo Arteaga Ernesto. Esp. Fam. T. 1061/2024 Cuad. Amp. Amp. 763/24, 1 Acdo.
Algara Coffin Ángel Alejandro vs. Hernández Salazar Belem. Controv. Fam. T. 1508/2024/004 Cuad. Amp., 1 Acdo.
Bribiesca Angulo Ana María vs. Sánchez Bribiesca Ana Gabriela y Gutiérrez Smith Alonso. Controv. Fam. T. Ap 2413/2024, 1 Acdo.
Castillo Mazariegos Carlos Roberto. Suc. T. Ap 105/2025/001, 2 Acdos.
Contreras Martínez Ana Patricia vs. Fermín Bernal Pérez Controv. Fam. 2474- 2024- 001 Acdo. Pon2
Contreras Martínez Ana Patricia vs. Fermín Bernal Pérez -. Controv. Fam. T. Ap 2474/2024/001, 1 Acdo.
Flores Álvarez Carlos Alberto vs. Reyes Arciniega Cinthya Yvette. Controv. Fam. T. 11/2024/002 Cuad. Amp. Amparo, 1 Acdo.
García García José Luis vs. Aguilera Ocampo Zoraya Cleopatra. Controv. Fam. T. 1426/2022/012 Cuad. Amp. Amp. 690/2023, 1 Acdo.
García Hernández Leticia Anabel y Fuentes Rodríguez Roberto Carlos. Juris. Vol. Fam. T. Ap 1383/2024/006, 1 Acdo.
Gil Aguilar María Guadalupe vs. Martínez Crespo Andrés. Esp. Fam. T. 1231/2024/004 Cuad. Amp., 1 Acdo.
Gomar Hernández Itzel vs. Rivera Díaz Giovanni Isaías. Controv. Fam. T. 1506/2024 Cuad. Amp., 1 Acdo.
Hernández Valseca Moisés vs. Díaz Lara Margarita. Controv. Fam. T. 1534/2024/027 Cuad. Amp., 1 Acdo.
Inocencia Leonor Hernández Vega vs. María Leticia y Otros Juárez Hernández. Controv. Fam. T. Qu 2542/2024/002, 1 Acdo.
King Marín Bertha Leticia vs. Jesús Sánchez Suárez. Ord. Civ. Fam. T. Ap 2228/2024/019, 1 Acdo.
Lara Sánchez Roberto vs. Agustina de la Rosa Aguero. Esp. Fam. T. 502/2024/006 Cuad. Amp., 1 Acdo.
Leyva Saldívar Macedonio Suc. Intest. 2467- 2024- 003 Acdo. del 10 Pon2
Leyva Saldívar Macedonio. Suc. T. Ap 2467/2024/003, 1 Acdo.
Maldonado Romero Rebeca vs. Gabriel Erduardo Galicia Herrera. Esp. Fam. T. 2243/2024 Cuad. Amp., 1 Acdo.
Márquez Jasso José Topiltzin vs. Pérez López Ruth. Esp. Fam. T. Ap 2317/2024, 1 Acdo.
Martínez López Karla Marlene vs. Muñoz Hernández Ricardo. Esp. Fam. T. 980/2022/003 Cuad. Amp. Amparo 711/2023, II, 1 Acdo.
Mora Hernández Alejandro Centeotl vs. Jiménez Morales Guadalupe. Controv. Fam. T. 1424/2024 Cuad. Amp., 1 Acdo.
Munguía Islas Narda Helen vs. Ramírez Santana Juan Carlos. Controv. Fam. T. Ap 1700/2024/005, 1 Acdo.
Núñez Rico Gerardo vs. Bañuelos Sandoval Yésica. Controv. Fam. T. Qu 186/2025/001, 1 Acdo.
Núñez Sandin Ana Lilia vs. Morales Cerón Carlos Alberto vs. Controv. Fam. T. Ap 2638/2024/003, 3 Acdos.
Ortiz Rico Virginia vs. Bobadilla Mulia Hugo Enrique. Controv. Fam. T. Ap 190/2025/001, 1 Acdo.
Padilla Jiménez Alma Verónica vs. Ortiz Muñoz Fernando. Controv. Fam. T. 1538/2024/009 Cuad. Amp., 1 Acdo.
Pardo Arroyo Francisco Suc. Test. 2412- 2024- 002 Acdo. Pon1
Pardo Arroyo Francisco. Suc. T. Ap 2412/2024/002, 1 Acdo.
Peña Guadarrama Teresita de Jesús. Juris. Vol. Fam. T. 1329/2024/008 Cuad. Amp., 1 Acdo.
Perea Valadez Edith Azucena vs. Licona Martínez Cosme Edgar. Controv. Fam. T. 1079/2024 Cuad. Amp., 1 Acdo.
Plascencia Santamaría Gabriela vs. Elías Bustamante Doroteo. Controv. Fam. T. Ap 2591/2024/005, 1 Acdo.
Plascencia Santamaría Gabriela vs. Elías Bustamante Doroteo. Controv. Fam. T. Ap 2591/2024/006, 1 Acdo.
Plasencia Santamaría Gabriela vs. Doroteo Elías Bustamante Controv. Fam. Alimentos Guar. y Cust. Inc. de Camb. de Guar. y Cust. 2591- 2024- 005 Acdo. Pon1
Plasencia Santamaría Gabriela vs. Doroteo Elías Bustamante Controv. Fam. Alimentos Guar. y Cust. Inc. de Camb. de Guar. y Cust. 2591- 2024- 006 Acdo. Pon1
Plaza Porteous Ricardo vs. Abraham Farah Aída Victoria. Esp. Fam. T. 2087/2024 Cuad. Amp., 1 Acdo.
Ramírez Luna Marco Antonio vs. Romero Velázquez María de Lourdes. Ord. Civ. Fam. T. 1968/2023 Cuad. Amp., 1 Acdo.
Reyes Córdova Guadalupe Lorena vs. Wada Venegas Carlos Omar. Controv. Fam. T. Rc 2173/2024/006, 1 Acdo.
Reyes Rodríguez Marisela vs. Duncan Pearson Alistair. Controv. Fam. T. 1226/2020/006 Cuad. Amp. Amp. 513/21, 1 Acdo.
Román Barrera Estela. Suc. T. Ap 79/2025/001, 1 Acdo.
Rosales Blanca Jorge Julián vs. Jesús Marbeth Uriarte Félix. Esp. Fam. T. 2210/2023/060 Cuad. Amp. Amp. 825/2024, 1 Acdo.
Sánchez Buendía Saira Sharin vs. Zambrano Corona Alberto. Controv. Fam. T. Ap 131/2025/001, 1 Acdo.
Torres Pérez Diana vs. Ignacio Ramírez González. Controv. Fam. T. 1315/2024 Cuad. Amp., 1 Acdo.
Trueba Rodríguez Linda Marion vs. Juan Bernardo Engelbrecht Tirado. Esp. Fam. T. 1617/2024/008 Cuad. Amp., 1 Acdo.
Turcott Cárdenas Augusto. Suc. T. Ap 68/2024, 1 Acdo.
Vázquez Padilla Eduardo. Juris. Vol. Fam. T. Ap 2615/2024/001, 1 Acdo.
Velasco Espinoza Lizbeth vs. Valdés Barriga Jesús. Controv. Fam. T. 525/2024 Cuad. Amp. Amp. 504/2024, 1 Acdo.
Velázquez Raya Mónica vs. Valdez Rodríguez Jaime Leopoldo. Esp. Fam. T. Ap 951/2024/008, 1 Acdo.
Yesaki Dueñez Deborah Kaory vs. Araiza Artolozaga Eduardo. Esp. Fam. T. 673/2024/005 Cuad. Amp. II, 1 Acdo.
Zarrabe Ramos José Ángel vs. Castilleja Millares Dulce María. Esp. Fam. T. 2046/2023/012 Cuad. Amp. II, 1 Acdo.
Zavala Díaz Alejandra Edith vs. García Elizondo José Ricardo. Controv. Fam. T. 1056/2024/005 Cuad. Amp., 1 Acdo.

SENTENCIAS

Cuevas Pérez Karla Itandehui y Héctor Ramírez Pérez Div. Inc. Inc. de Reduc. y Devolución de Pagos 2481- 2024- 020 Sent. Pon2
Delgado Palos Josefina Suc. Test. 47- 2025- 003 Sent. Pon3
Elizalde González Guadalupe vs. César Jiménez Llanos Controv. Fam. Guarda Cust. y Pens Alim. Inc. de Adm. y Rendic. de Pens. Ali 2470- 2024- 006 Sent. Pon2
Elizalde González Guadalupe vs. Jiménez Llanos César Controv. Fam. Guarda y Cust. y Pensión Alimenticia 934- 2024- 005 Sent. Pon2
Flores Flores Zoila Gloria Suc. Intest. 2488- 2024- 002 Sent. Pon2
Galeote Pineda Balbina Suc. Test. Inc. de Remoción de Albacea 2149- 2024- 000 Sent. Pon3
Guerrero Chico Margarita Juris. Vol. Rec. de Q. 60- 2025- 001 Sent. Pon3
Guzmán Acevedo Paola vs. Checa Canavati Roberto Virgilio Controv. Fam. 2374- 2024- 002 Sent. Pon3
Korrodi Ordaz Sthephania Jos vs. Báeza Gómez Fernando Controv. Fam. Inc. de Cancel. de Pensión Alimenticia 2156- 2024- 006 Sent. Pon3
Martínez Gómez Raúl su Suc. Suc. Test. Inc. de Oposición Al Avaluo 1935- 2024- 016 Sent. Pon2
Martínez Gómez Raúl su Suc. Suc. Test. Inc. de Remoción de Albacea 1936- 2024- 017 Sent. Pon2
Martínez Gómez Raúl Suc. Test. Inc. de Remoción de Albacea 1937- 2024- 018 Sent. Pon2
Padrón Osbon Roanna Isabel vs. Gerardo Pérez Rocha Loya Controv. Fam. 43- 2025- 002 Sent. Pon2
Ramos Santos Luis Antonio vs. Gabriela Baltazar Torres Controv. Fam. 1905- 2024- 008 Sent. Pon2
Salazar González Guadalupe Suc. Intest. Inc. de Oposición a la Rendición de Ctas. Anual Correspond 2261- 2024- 020 Sent. Pon3
Salazar González Guadalupe Suc. Intest. Inc. de Oposición a la Rendición de Ctas. Gral. Presenta 2268- 2024- 021 Sent. Pon3
Sánchez Galván María Antonieta vs. Esteban Ríos Nava Controv. Fam. Alimentos 2221- 2024- 002 Sent. Pon2
Santos Luna Patricia y Mayen Esquivel Carlos Div. Inc. Inc. de Consecuencias Inherentes a la Disol. del Vinculo 2463- 2024- 000 Sent. Pon1
Cuevas Pérez Karla Itandehui vs. Héctor Ramírez Pérez. Esp. Fam. T. Ap 2481/2024/020 Sent. Pon 2
Delgado Palos Josefina vs. Suc. T. Ap 47/2025/003 Sent. Pon 3
Elizalde González Guadalupe vs. Jiménez Llanos César. Controv. Fam. T. Ap 934/2024/005 Sent. Pon 2, Controv. Fam. T. Ap 2470/2024/006 Sent. Pon 2
Flores Flores Zoila Gloria. Suc. T. Ap 2488/2024/002 Sent. Pon 2
Galeote Pineda Balbina. Suc. T. Ap 2149/2024 Sent. Pon 3
Guerrero Chico Margarita. Juris. Vol. Fam. T. Qu 60/2025/001 Sent. Pon 3
Guzmán Acevedo Paola vs. Checa Canavati Roberto Virgilio. Controv. Fam. T. Ap 2374/2024/002 Sent. Pon 3
Korrodi Ordaz Stephania Jos vs. Báeza Gómez Fernando. Controv. Fam. T. Ap 2156/2024/006 Sent. Pon 3

SOLO CONSULTA
SOLO CONSULTA
SOLO CONSULTA

Martínez Gómez Raúl. Suc. T. Ap 1935/2024/016 Sent. Pon 2, Suc. T. Ap 1936/2024/017 Sent. Pon 2, Suc. T. Ap 1937/2024/018 Sent. Pon 2
Padrón Osbon Roanna Isabel vs. Pérez Rocha Loya Gerardo. Controv. Fam. T. Ap 43/2025/002 Sent. Pon 2
Ramos Santos Luis Antonio vs. Baltazar Torres Gabriela. Controv. Fam. T. Ap 1905/2024/008 Sent. Pon 2
Salazar González Guadalupe su Sucesión. Suc. T. Ap 2261/2024/020 Sent. Pon 3, Suc. T. Ap 2268/2024/021 Sent. Pon 3
Sánchez Galván María Antonia vs. Ríos Nava Esteban. Controv. Fam. T. Ap 2221/2024/002 Sent. Pon 2
Santos Luna Patricia vs. Carlos Mayen Esquivel. Esp. Fam. T. Ap 2463/2024 Sent. Pon 1

LA SECRETARIA DE ACUERDOS
LIC. WENDY GUADALUPE CRUZ RIVERÓN

TERCERA SALA FAMILIAR

ACUERDOS DEL 10 DE FEBRERO DEL 2025

Ávila López Vianey vs. Mendoza Hernández Rubén Omar. Controv. Fam. T. Ap 2274/2024/009, 1 Acdo., Controv. Fam. T. Ap 2274/2024/008, 1 Acdo.
Betancourt Ortiz Haro María Luisa vs. Salcedo Culebro Guillermo. Esp. Fam. T. Ap 2128/2024/003, 1 Acdo.
Betancourt Tajika Luz Elena vs. Celso de Tamo Rivera. Esp. Fam. T. Ap 81/2025/001, 1 Acdo.
Bustamante Almaraz Claudia Elvira vs. Baca Cruz Ricardo Omar. Controv. Fam. T. Ap 200/2025/001, 1 Acdo.
Cadenas Morales Eloísa vs. Cruz Sánchez Eduardo. Controv. Fam. T. Ap 2195/2024/006, 1 Acdo.
Carmona Rodríguez Elizabeth vs. Ximena Freyermurth Trujillo. Ord. Civ. Fam. T. Ap 83/2025/004, 1 Acdo.
Espinosa García Fabiola. Juris. Vol. Fam. T. Ap 36/2025/001, 1 Acdo.
García Zavala Héctor Raymundo vs. Rodríguez Portos Yoame. Esp. Fam. T. 1636/2024 Cuad. Amp., 2 Acdos.
Herrera Aragón Salvador vs. Castañeda Morales Minerva. Esp. Fam. T. Ap 2254/2023, 1 Acdo.
Macías Núñez Ana Graciela vs. Hellmund Egurrola Gunnar Iván Cornelius. Esp. Fam. T. 1282/2023 Cuad. Amp., 1 Acdo.
Martell Rodríguez Mayra Itzel vs. Rodrigo Leal Jardón. Controv. Fam. T. 391/2023 Cuad. Amp., 1 Acdo.
Mier Contreras Adriana vs. Joel Arturo Palacios García. Controv. Fam. T. 947/2024 Cuad. Amp., 1 Acdo.
Morales de Los Santos Erendira vs. Rafael Salinas Jalpilla. T. Ap 2577/2024/003, 1 Acdo.
Parra Hernández Andrés vs. Piñero Delgado de Franzi Cecilia María su Sucesión Franzi Novell Jaime su Sucesión. Ord. Civ. Fam. T. 525/2024 Cuad. Amp., 1 Acdo.
Pérez Díaz Casandra vs. Hernández Tapia Marcos. Controv. Fam. T. Ap 2459/2024/001, 1 Acdo.
Rangel Sánchez Patricia y Rangel Sánchez Patricia vs. Rojas Gutiérrez Albino. Controv. Fam. T. 1264/2024 Cuad. Amp., 1 Acdo.
Regalado Garza Bihla Minnit vs. Tello Hernández Orlando Arely. Esp. Fam. T. Ap 186/2025/001, 1 Acdo.
Rodríguez Vega Maialen Cecilia vs. Ampudia Gómez Samaniego Enrique Roberto vs. Paulo Ampudia Rodríguez. Controv. Fam. T. Ap 2162/2023, 1 Acdo.
Sánchez Sánchez Haren Montserrat vs. Reyes Mejía José Luis. Controv. Fam. T. Ap 170/2025/001, 1 Acdo.
Santamaría Álvarez Edmundo Jair vs. Del Valle Vega Acosta Alicia Guadalupe. Ejecutivo Mercantil Oral T. 1742/2023 Cuad. Amp., 1 Acdo.
Torres del Peral Hugo David su Sucesión. Suc. T. 533/2024 Cuad. Amp., 1 Acdo.
Toto Ambros Gladys Ironi vs. Antonio Casiano Ernesto. Controv. Fam. T. Ap 188/2025/001, 2 Acdos., Controv. Fam. T. Ap 188/2025/002, 1 Acdo.
Vázquez García Pablo vs. Jiménez Aquino Laura Elena. Esp. Fam. T. 408/2024 Cuad. Amp., 1 Acdo.
Zárate Carmona David vs. Damián Pérez Alma Rosa. Esp. Fam. T. 1126/2024 Cuad. Amp., 1 Acdo.

SENTENCIA

Arreguín Rodríguez Patricia vs. Ignacio Armando Méndez Bandera. Esp. Fam. T. Ap 305/2023 Sent. Pon 2
De Villa López Karla María vs. Ibáñez Molina Sergio. Controv. Fam. T. Ap 2641/2024/001 Sent. Pon 3
Delgadillo Villnueva María de Lourdes vs. Rubio Barrios Julio Ernesto. Esp. Fam. T. Ap 2062/2024/020 Sent. Pon 2, Esp. Fam. T. Ap 2062/2024/019 Sent. Pon 2
Martínez Hernández Génesis vs. Salas Salinas Leonardo. Esp. Fam. T. Ap 9/2025/001 Sent. Pon 3
Morales Ortiz Fabiola Minerva vs. Óscar Cervantes Ruíz. Ord. Civ. Fam. T. Ap 692/2024 Sent. Pon 1
Rosales Mursuarez su Sucesión Antonio. Suc. T. Ap 2/2025/001 Sent. Pon 3

EL SECRETARIO DE ACUERDOS
LIC. LUIS ALBERTO RAMÍREZ GARCÉN

CUARTA SALA FAMILIAR

ACUERDOS DEL 10 DE FEBRERO DEL 2025

Alarcón Montero Pablo Andrés vs. Mariana Rodríguez Fernández de Jáuregui Div. 1679- 2024- 00 Aut. de su Fecha
Alarcón Montero Pablo Andrés vs. Mariana Rodríguez Fernández de Jáuregui Div. 1680- 2024- 00 Aut. de su Fecha
Ambrosio Isidro Estela vs. Leal Domínguez Javier. Controv. Fam. T. Ap 3/2025/001, 2 Acdos.
Báez Lozano Fernando su Sucesión. Suc. T. Ap 2561/2024/001, 1 Acdo.
Barranco Quintanar Elia Suc. Test. 1283- 2024- 00 Cuad. de Amp. Aut.
Benavides Vega Jorge vs. Tania López Martínez Controv. Fam. Nc. de Modif. de Conv. Prov. 874- 2022- 00 Cuad. de Amp. 2 Autos
Castelán Arias Jorge vs. Rosa González Casas Div. Inc. de Cumplim. de Sent. 1351- 2024- 00 Cuad. de Amp. Aut.
Cruz Zamora Maribel vs. Dichi García Francisco. Controv. Fam. T. Ap 2434/2024/001, 1 Acdo.
Delgado Hernández Eulalia vs. Sergio Marcos Martínez Salazar Controv. Fam. Inc. de Pens. Alim. No Pagadas 861- 2024- 00 Cuad. de Amp. Aut. de su Fecha
Dubost Beristain Lorena del Carmen vs. Treviño Villarreal Pedro Pablo. Esp. Fam. T. In 2137/2024/002, 1 Acdo.
Enríquez García Clementina Susana vs. Berna Rodríguez Guillermo. Controv. Fam. T. Ap 2630/2024/002, 1 Acdo.
García León Rosa María vs. Gabriel Murillo Morales Controv. Fam. 1520- 2024- 00 Aut. - Amp
García Muñoz María Bárbara su Suc. vs. Suc. T. Ap 2044/2024/001, 1 Acdo.
Garduño Garduño María Reyna vs. Enedino Muñoz Lázaro Controv. Fam. 2207- 2023- 00 Aut. de su Fecha
González Hernández Karla Ximena vs. Antonio González Ramos Controv. Fam. 1546- 2024- 00 Cuad. de Amp. Aut.
Hernández Acevedo Roberto Carlos vs. Hernández Jaime Ana Paola Div. Inc. de Pens. Alim. 2533- 2023- 00 Aut. de su Fecha
León Casillas Silvia Inés vs. Juan Ramón Reyes Guevara. Ord. Civ. Fam. T. Ap 2310/2024/002, 1 Acdo.
López Gay Sandra Patricia vs. Pacheco Camacho Arturo Genaro. Controv. Fam. T. Ap 1995/2024/004, 1 Acdo.
Lorenzi Roberta vs. Marco Vavassori Div. Excep. de Incom. por Decl. 505- 2024- 00 Cuad. de Amp. 2 Autos
Lugo y Román Irma Isabel Irene. Suc. T. Ap 172/2025/003, 1 Acdo.
Mar Ángel José Alonso vs. Pérez Jiménez Alejandra. Controv. Fam. T. Ap 32/2025/001, 1 Acdo., Controv. Fam. T. Ap 32/2025/002, 1 Acdo., Controv. Fam. T. Ap 32/2025/003, 1 Acdo.
Maya Vázquez Fredy vs. Karen Nabil López Santiago Div. Inc. de Cumplim. de Pgo. de Pens. Alim. en Especie 1797- 2024- 03 Aut.
Montaño López Alejandro y María Alejandra Montaño González vs. Kathya González Espinosa Controv. Fam. Alim. y Vol. Fam. 1979- 2023- 00 Aut. de su Fecha
Montes Isunza Héctor Emilio vs. Fonseca Rodríguez Shalma Daniela. Oral T. Ap 2122/2024/001, 1 Acdo.
Mújica Sarmiento Laura Lidia vs. Fidel Aguilar Hernández Controv. Fam. Alim. por Comparec. 884- 2024- 00 Aut. de su Fecha
Nares Ramírez Ericka Amira vs. José Manuel López Olvera Div. Inc. de Guar. y Cust. 2201- 2024- 05 2 Autos
Navarro Rosales Elsa Lizbeth vs. Uriel González Chona Controv. Fam. 1394- 2024- 00 Cuad. de Amp. Aut.
Orozco Bonilla Enrique Armando vs. Frida Mariana Chávez Razo Controv. Fam. 1451- 2024- 00 2 Autos de su Fecha
Rosales Pérez Martha Nancy vs. Ángel López López Controv. Fam. Alim. 229- 2024- 00 Aut. de su Fecha
Videgaray Caso Elena Guadalupe vs. Alberto Gutiérrez Cervantes Div. 1625- 2023- 00 Cuad. de Amp. Aut.

SOLO CONSULTA
SOLO CONSULTA
SOLO CONSULTA

Villagómez Pineda Eira vs. Monterrubio Ruíz Rogelio Felipe. Controv. Fam. T. Ap 2548/2024/001, 1 Acdo.
Zúñiga Flores Fidelmar Suc. Intest. Inc. de Oposición Al Proyecto de Partición 181- 2024- 00 Cuad. de Amp. Aut.
MAL PUBLICADOS
Guerrero Bárcena Georgina su Sucesión. Suc. T. Qu 67/2025/001, 1 Acdo.
SENTENCIAS
Hernández Granados Eugenia. Suc. T. Ap 114/2025/001 Sent. Pon 1
Hernández Mendoza Gerardo vs. Adlay Margarita Porras Barrera otr. susp de La Pat. Potestad196-2024-00 sent. de Su Fecha p.1 no Publicada
Jaimes Gil Daniel Alberto vs. Zambrano Solórzano Fernanda Xmucane. Controv. Fam. T. In 2563/2024/001 Sent. Pon 1
Martínez Córdova Esperanza vs. Francisco Granados Velazquez controv. Fam. pens. Alim. 1186-2024-00 sent. de Su Fecha P.1 no Publicada
Vargas Torres Karen Jazmín vs. Calzada Alvarado Víctor Arianne. Esp. Fam. T. Ap 131/2025/001 Sent. Pon 1

LA SECRETARIA DE ACUERDOS
LIC. ANA LAURA MARTÍNEZ LIMA

QUINTA SALA FAMILIAR

ACUERDOS DEL 10 DE FEBRERO DEL 2025

Alonso Mier Juan Carlos vs. Viviana María Dicasolo Speranza Otros Div. Sin Expresión de Causa. Incdte. de Cumplim. de Convn. y Aumento de Pens. Alim. 1717- 2023- 00 Acdo. del 7
Araiza López Francisco Javier vs. Barajas Bernal Lilia. Esp. Fam. T. Ap 151/2025/003, 1 Acdo.
Balderas Hernández Desire Ángela vs. Vázquez Aguilar Adrián. Controv. Fam. T. Ap 167/2025/001, 1 Acdo.
Balderas Ideaquez Víctor Manuel su Sucesión. Suc. T. Ap 177/2025/001, 1 Acdo.
Casas Calixto Azalia vs. Víctor Manuel Sánchez Morales Otros Div. Sin Expresión de Causa. Incdte. de Incumplimiento de Convn. 53- 2023- 00 Cuad. de Amp. Acdo. del 7
Castillo de la Rosa José su Sucesión. Suc. T. Ap 171/2025/001, 1 Acdo.
Corona Arriaga María de Los Ángeles Suc. Test. Incdte. de Impugnación a la Rendición de Ctas. Generales de María de Los Ángeles Rodríguez Corona 1695- 2024- 12 Acdo.
De la Torre Arredondo Érika Gisela vs. Carlos Alejandro Sánchez Pérez Controv. Fam. Alimentos por Comparecencia. Incdte. de Cancel. de Pensión Alimenticia 1349- 2024- 00 Cuad. de Amp. Acdo. (Amparo II)
Esponda Chávez Araceli vs. Luis Enrique Lara Moreno Otros Div. Sin Expresión de Causa. Incdte. de Guar. y Cust. Def. 2360- 2024- 03 Acdo.
Estrada Estrada Luis. Suc. T. Ap 55/2025/013, 1 Acdo., Suc. T. Ap 55/2025/012, 1 Acdo.
Favela Lorsh Xareni Alexandra vs. Bolaños González Alberto. Esp. Fam. T. Ap 140/2025/008, 1 Acdo.
Gerard y Butler Pedro Miguel y-o. Pedro Miguel Gerar Butler y Suc. Test. 2071- 2024- 09 Acdo.
Gjumlich Martínez Calleja Arno y-o. Gjumlich Calleja Arno Suc. Test. Incdte. Innominado 1761- 2024- 05 Acdo. Pon. 1
González Aguirre José Francisco vs. Claudia Gabriela Maldonado Otero Controv. Fam. 1655- 2024- 18 Acdo.
González Calero Erasmo Carlos vs. Mercedes Gutiérrez Smith Controv. Fam. 1905- 2024- 13 Acdo. Pon. 1
Granados Padilla Martha Patricia vs. José Manuel Arizmendi Recillas Controv. Fam. 632- 2024- 02 Acdo.
Gutiérrez Espinosa Donaji vs. Salazar Plata Charlie vs. Plata Pérez María de Lourdes. Controv. Fam. T. Ap 1917/2024/004, 1 Acdo.
Hernández Casillas Mariana Jannely vs. Antón Irving Mercado Carmona Controv. Fam. Alimentos, Guar. y Custodia. Incdte. de Pgo. de Pensiones Alimenticias Vencidas y No Pagadas 1503- 2022- 00 Acdo.
Iturbe Castillo Jorge Manuel vs. Cinta Grotewold Carla María. Controv. Fam. T. Ap 193/2025/014, 1 Acdo.
Krasowsky Morales Jaime y-o. Salomón Jayme Krasowsky y Morale Suc. Test. Incdte. de Remoción de Albacea 2108- 2023- 00 Acdo.
Luján Mendoza Eduardo Vicente vs. Karen Elizabeth Rueda Arizabalo Otros Div. Sin Expresión de Causa 2416- 2024- 00 Cuad. de Amp. Acdo. (Amparo II)
Macías Rivera María Esther vs. Omar Tonatiuh Zamora Mendoza. Controv. Fam. T. Ap 10/2025/001, 1 Acdo.
Maza de la Rosa Cervando Fermín su Sucesión. Suc. T. Qu 192/2025/001, 1 Acdo.
Melgarejo Lastra Osdeli Criseida vs. Raúl Roydeen Garica Águila Otros Div. Sin Expresión de Causa. Incdte. de Cancel. de Pens. Alim. 1199- 2023- 02 Cuad. de Amp. Acdo. (Amparo II)
Morales Ramos Raúl Suc. Intest. Incdte. de Nul. de Actuaciones 148- 2025- 01 Acdo. mal Publ. del 7
Navarrete Montano J. Cruz Cresenciano Suc. Intest. Secc. Tercera 877- 2022- 07 Acdo. del 7
Negrete Reyes Gloria Suc. Test. Incdte. de Oposición Al Inventario y Avaluo 146- 2024- 00 Cuad. de Amp. 2 Acdos. del 7
Olivia Silvia Haydee vs. Capozzi Jorge Luis. Ord. Civ. Fam. T. Ap 2393/2024/001, 1 Acdo.
Omana Guadarrama Yazmín Lorena y Arturo Duarte Omana vs. Omana García María Elena. su Suc. Ord. Civ. Otorg. y Firma de Escritura 307- 2022- 02 Cuad. de Amp. Acdo. (Amparo I)
Pantoja Vázquez Dulce María vs. Carlos Pantoja Guillén Controv. Fam. 72- 2025- 00 Acdo.
Patiño Rodríguez Maricarmen vs. Vera Morales Edgar. Controv. Fam. T. Ap 2160/2024/005, 1 Acdo.
Pérez Barreto Juan Eustasio y-o. Juan Pérez Barreto y-o. Juan Pérez Suc. Intest. Secc. II 2336- 2024- 09 Acdo.
Pérez Franco Sarai Estefania vs. Roberto Carlos Rosales Granados Controv. Fam. Modificación de Convn. 1666- 2023- 00 Acdo. del 7
Probst Sarmiento Walter Gerhard Suc. Intest. 1748- 2024- 00 Cuad. de Amp. Acdo.
Ramírez Herrera Laura Elena vs. David Gaytán de la Fuente Otros Div. Sin Expresión de Causa. Incdte. de Cancel. de Pensión Alimenticia 19- 2024- 03 Cuad. de Amp. 2 Acdos. del 7
Reyes Hernández Ricardo Suc. Intest. 1904- 2024- 02 Acdo.
Riego Vázquez Blanca Rosa vs. Ángel Valdés Rivas Otros Divorción Sin Expresión de Causa. Incdte. de Liq. de Soc. Conyugal 1587- 2023- 14 Acdo.
Rodríguez Campuzano Adolfo vs. Perla Violeta García Gómez Controv. Fam. Incdte. de Modificación de Reg. de Visitas y Convivencias 2046- 2024- 12 Acdo.
Rodríguez Martínez Thalia Coral vs. Buttanda Ramírez José Luis. Esp. Fam. T. Ap 2328/2024/002, 1 Acdo., Esp. Fam. T. Ap 2328/2024/003, 1 Acdo.
Salazar Téllez Abraham vs. Marina de Menezes Santos Otros Div. Sin Expresión de Causa. Incdte. de Camb. de Residencia 321- 2022- 06 Cuad. de Amp. Acdo.
Saldaña Meneses Fernando vs. Andrade Claudia Patricia Ávila. Esp. Fam. T. Ap 168/2025/020, 1 Acdo.
Santana Farfán María Juana y Garica González José Luis vs. Marisol Karen García Santana y Josué Vivas Gutiérrez Otros Oral Familiar. Susp. de la Pat. Potest. 641- 2024- 00 Cuad. de Amp. Acdo.
Vázquez Méndez Martínez José su Sucesión. Suc. T. Ap 2493/2024/002, 1 Acdo.
Velasco Matías Mónica vs. Federico Gabriel Monroy Soto Controv. Fam. Alimentos, Guar. y Custodia 1814- 2024- 05 Acdo.
Verduzco Castruita Cristian vs. Lucy Verenisse Sotelo Otros Div. Sin Expresión de Causa. Incdte. de Nul. de Emplaz. por Adhesión 2414- 2024- 02 Acdo. Pon. 3
Vilchis Estrada Luz Eugenia. Juris. Vol. Fam. T. Ap 189/2025/002, 1 Acdo.
Voguel Fernández de Castro Bernardo Francisco vs. Schekaiban Tohme Maha Christiane. Esp. Fam. T. Ap 153/2025/008, 1 Acdo.
MAL PUBLICADOS
Castro Martínez Adolfo León vs. Suc. T. Ap 2640/2024/001, 1 Acdo.
Rodríguez Flores Claudia vs. Juárez Salazar José Miguel. Controv. Fam. T. Ap 2589/2024/001, 1 Acdo.
SENTENCIAS
Ramírez Miguel Norma Karina vs. Francisco Javier Guerrero Herrera Controv. Fam. 1944- 2024- 02 Sent. Pon. 1
Rincón Sifuentes Beatriz vs. Armando Daniel Romero Erana Controv. Fam. Guarda Y

LA SECRETARIA DE ACUERDOS
LIC. CARLA ERNESTINA CARRERA CORREA

SOLO CONSULTA
SOLO CONSULTA
SOLO CONSULTA

JUZGADOS DE LO CIVIL

CUARTO DE LO CIVIL

SECRETARÍA "A"
ACUERDOS DEL 10 DE FEBRERO DEL 2025

Administradora Fome 2 Sociedad de Responsabilidad Limitada de Capital Variable vs. Villegas Díaz Refugio y Soriano Velázquez Natalia. Medios Preparatorios Civil M Legajo. 1 Acdo. en Expedientillo. Núm. Exp. 677/2022 Bis. 2.

Agriprofin S.A. de C.V. Ord. Mercantil Amp. D. C. 87/2025. 1 Acdo. Núm. Exp. 1117/2023 Tomo III.

Aguilar Méndez Felipe vs. Aguilar Méndez Sergio y Gutiérrez Díaz Ángel. Ord. Civil 1 Acdo. Núm. Exp. 349/2024.

Aguirre Aguirre Abdiel vs. Martínez Reséndiz Ángel y Ramírez Cano Norma Leticia. Especial Hipotecario Civil 1 Acdo. Núm. Exp. 603/2022 Tomo II.

Agustín Rodríguez Galeana vs. Pedro su Sucesión Rodríguez Pérez y Eva Rodríguez Galeana y María Elena Rodríguez Galeana y Antonio Rodríguez Galeana y Rodríguez Galeana Pete y Notariopublico Número 142 del Distrito Federal hoy Cuidad de México. Ord. Civil M Legajo. 1 Acdo. Núm. Exp. 607/2022.

Aseguradora Aserta, Sociedad Anónima de Capital Variable, Grupo Financiero Aserta vs. Compañía Panamericana de Comercio, S.A. de C.V. Especial de Fianzas Mercantil M. 1 Acdo. Núm. Exp. 841/2022.

Auto Financiamiento Automotriz S.A. de C.V. vs. Pelayo López Florencio y Pelayo Palomera Pedro. Ejecutivo Mercantil M Legajo. 1 Acdo. Núm. Exp. 2347/2024.

Banco Base Sociedad Anónima, Institución de Banca Múltiple, Grupo Financiero Base vs. López Pechi, S.A. de C.V. Operadora de Granos y Semillas de México, S.A. de C.V., López Lima Érika Mariela y Matabuena Álvarez María Teresa. Ejecutivo Mercantil Acuerdo. 1 Acdo. Núm. Exp. 701/2018 Tomo II.

Banco Invex Sociedad Anónima Institución de Banca Múltiple Invex Grupo Financiero en su Carácter de Fiduciario en el Fideicomiso Irrevocable de Centro de Capital 860 vs. Margarita del Carmen Koerdell Arrearan. Especial Hipotecario Civil M Disp. 1 Acdo. Núm. Exp. 2207/2024.

Banco Mercantil del Norte, S.A. Institución de Banca Múltiple, Grupo Financiero Banorte vs. García García Ana María. Especial Hipotecario Civil E. 1 Acdo. Núm. Exp. 21/2021.

Banco Mercantil del Norte, S.A., Institución de Banca Múltiple Grupo Financiero Banorte vs. Promotora de Sistemas de Información, S.A. P. I. de C.V. Ord. Mercantil M. 1 Acdo. Núm. Exp. 1255/2022 Tomo IV.

Banco Nacional de México, S.A., Integrante del Grupo Financiero Banamex vs. Boulmish Comercial S.A. de C.V., Depósito de Fabricas Df, S.A. de C.V., Ruvalcaba Plascencia Roberto y Ruvalcaba Ortiz Luis Roberto. Ejecutivo Mercantil M. 1 Acdo. Núm. Exp. 307/2021.

Banco Santander México S.A. Institución de Banca Múltiple Grupo Financiero Santander México Registro Federal de Contribuyentes Bsm 970519du8 vs. Desarrollo Térmico Industrial S.A. de C.V. y Andrés Medina López. Ejecutivo Mercantil M Disp. 1 Acdo. Núm. Exp. 1391/2024 Tomo II.

Banco Santander México, S.A., Institución de Banca Múltiple, Grupo Financiero Santander México vs. Millán González Liliana. Ejecutivo Mercantil E. 1 Acdo. Núm. Exp. 389/2024.

Banco Santander México, S.A. Institución de Banca Múltiple, Grupo Financiero Santander México vs. Lechon Sierra José Luis. Ejecutivo Mercantil 1 Acdo. en Otros. Núm. Exp. 2067/2024 Segundo Tomo.

Banco Ve por más Sociedad Anónima Institución de Banca Múltiple Grupó Financiero Ve por más vs. Kingberries Farms Spr de R.L. y Ortiz Velázquez Jacinto. Ejecutivo Mercantil E. 1 Acdo. Núm. Exp. 205/2021.

BBVA México, Sociedad Anónima, Institución de Banca Múltiple, Grupo Financiero BBVA México, (Antes BBVA Bancomer, Sociedad Anónima, Institución de Banca Múltiple, Grupo Financiero BBVA Bancomer) (Ahora), Ckd Activos 8, Sociedad Anónima Promotora de Inversión de Capital Variable, (Ahora su Cesionaria) Cynthya Gabriela Álvarez Mariaud vs. Estrada Hernández Margarita. Especial Hipotecario Civil Cuad. de Amp. 724/2024- Viii. 1 Acdo. en Amparo. Núm. Exp. 929/2018 724/2024- Viii, Promov. por Margarita Estrada Hernández.

Benavides Iglesias Liliana Judith vs. Rodríguez Robles Daniel Ángel y Rodríguez Hernández Guadalupe. Especial Hipotecario Civil M Disp. 1 Acdo. Núm. Exp. 1093/2022.

Blancas Neria Andrés vs. Martínez López Andrés y García Martínez Sandra. Ord. Civil M. 1 Acdo. Núm. Exp. 1115/2024.

Campos Tafoya Elías vs. Lacorte García Julio. Ord. Civil M. 1 Acdo. Núm. Exp. 1089/2024.

Carmona Garduño Ángel Ricardo vs. Díaz Galasso Leonardo Manuel. Ejecutivo Mercantil Acuerdo. 1 Acdo. Núm. Exp. 647/2016.

Cava Lara Ignacio Alberto vs. Oviedo de Castillo Leyva María de Los Ángeles y Martínez de Castillo Leyva María de Los Ángeles. Ord. Civil M Disp. 1 Acdo. Núm. Exp. 1365/2023.

Ci Banco S.A. Institución de Banca Múltiple en su Carácter de Fiduciario del Fideicomiso Número F/237 vs. Celio Guillén Blanca Esmeralda. Especial Hipotecario Civil M Legajo. 1 Acdo. Núm. Exp. 749/2015 Tomo II.

Dessetec Desarrollo de Sistemas S. C. de C.V. vs. Cedillo Aguilar José Manuel. Especial Hipotecario Civil M. 1 Acdo. Núm. Exp. 11/2025 Tomo II.

Domínguez Escoto Mario Alberto vs. Solano Mariscal María del Pilar. Controversias de Arrendamiento Civil Aud. de Ley. 1 Acdo. Núm. Exp. 1103/2024.

Fianzas y Cauciones Atlas, S.A. vs. Reisco Operadora de Servicios, S.A. de C.V. y Sánchez y Lara Sandra Laura. Especial de Fianzas Mercantil 1 Acdo. Núm. Exp. 383/2024 Tomo II.

Finae Sapi de C.V. Sofom Enr vs. Martínez Villafuerte Jocsan y Villafuerte Pacheco Graciela. Ejecutivo Mercantil E. 3 Acdos. Núm. Exp. 1293/2023.

Financiera por el Impulso Económico. S.A. de C.V., Sofom, E. N. R vs. Cerda Cruz Eduardo Emmanuel y Cruz Davalillo Margarita. Ejecutivo Mercantil 1 Acdo. Núm. Exp. 2683/2024.

Finastrategy Mx Sociedad Anónima Promotora de Inversión de Capital Variable vs. Villanueva Estrada Francisco. Juris. Voluntaria Civil E. 1 Acdo. Núm. Exp. 619/2024.

Flores Núñez Evodio y Otros vs. Grupo Mexicano de Seguro S.A. de C.V. Ord. Civil M Legajo. 1 Acdo. en Expedientillo. Núm. Exp. 41/2025 Bis. 3.

Fujifilm de México S.A. de C.V. vs. Editorial Matro S.A. de C.V. Ejecutivo Mercantil Acuerdo. 1 Acdo. Núm. Exp. 161/2019 Tomo III.

Galil S.A. vs. Total e Pro Sc. Controversias de Arrendamiento Civil Aud. de Ley, Se Cita Sentencia. 1 Acdo. Núm. Exp. 987/2024.

Gamero García Loreto Galileo vs. Torres Muñoz Marcial. Ord. Civil M. 1 Acdo. Núm. Exp. 2275/2024 Segundo Tomo.

Gómez García Maye Genoveva, Gómez García Javier, Gómez García Roberto, Gómez Lara Mariana y Gómez Lara Javier Alejandro vs. Gómez García José Antnio su Sucesión, Téllez Andrade Luis Antonio, Morales Virgen Daniel Enrique, Camacho Basurto Julio César y Padilla & S. C. Ord. Civil 2 Acdos. Núm. Exp. 1269/2022 Tomo II.

Gudiño Tapia Martín Alejandro vs. Telas y Decoraciones del Río Sociedad Anónima de Capital Variable y del Río Benitez Andrés y y-o. Andrés e del Río Benitez y y-o. Andrés Eugenio del Río Benitez. Ejecutivo Mercantil Cuad. de Amp. 1417/2024. 1 Acdo. en Amparo. Núm. Exp. 87/2024 Amparo 1417/2024- Ii Promov. por Martín Alejandro Gudiño Tapia.

Guzmán López Isaac su Sucesión vs. Mayagoitia Orta Bricia Angélica y Mendoza Reséndiz Jorge. Controversias de Arrendamiento Civil Acuerdo. 1 Acdo. Núm. Exp. 797/2023.

HSBC México S a Institución de Banca Múltiple Gfrupo Financiero HSBC División Fiduciaria en su Carácter de Fiduciario del Fideicomiso Irrevocable F 250295 vs. Guadalupe Jiménez Pérez. Especial Hipotecario Civil M Disp. 1 Acdo. Núm. Exp. 309/2020.

HSBC México S.A., Institución de Banca Múltiple, Grupo Financiero HSBC División Fiduciaria en su Carácter de Fiduciario en el Fideicomiso No. F. 234036 vs. Puch Aguilar Blanca Yackeline y Puerto Sabido Edwin Ricardo. Especial Hipotecario Civil Acuerdo. 1 Acdo. Núm. Exp. 513/2018.

SOLO CONSULTA
SOLO CONSULTA
SOLO CONSULTA

HSBC México, S.A. Institución de Banca Muktiple, Grupo Financiero HSBC División Fiduciaria en su Carácter de Fiduciario del Fideicomiso F/262757 hoy su Cesionario Desetec Desarrollo de Sistemas S.A. de C.V. vs. García Aguilar Antonio. Especial Hipotecario Civil E. 1 Acdo. Núm. Exp. 209/2013.

HSBC México, Sociedad Anónima, Institución de Banca Múltiple, Grupo Financiero HSBC División Fiduciaria en su Carácter de Fiduciario en el Fideicomiso Irrevocable F/253936 hoy su Cesionaria Karla Chávez Silva vs. Leal Guerrero Gerardo Quien También Acostumbra a Usar el Nombre de Gerardo Leal Gerero. Especial Hipotecario Civil M. 1 Acdo. Núm. Exp. 477/2020 Tomo II.

Huerta Psihas Helena vs. María Guadalupe Martínez Ramírez. Ejec. Merc. M- 32. 2 Acdos. Núm. Exp. 647/2012.

Instituto de Seguridad Social para las Fuerzas Armadas Mexicanas vs. Zárate Otero José Jerónimo Ángel. Especial Hipotecario Civil E. 1 Acdo. Núm. Exp. 853/2024.

Instituto de Seguridad y Servicios Sociales de Los Trabajadores del Estado a Través de su Fondo de la Vivienda Fovissste vs. Ocadiz de la Rosa Víctor Jesús. Especial Hipotecario Civil E. 1 Acdo. Núm. Exp. 1527/2024.

Instituto del Fondo Nacional de la Vivienda para los Trabajadores (Infonavit) vs. Aguiñaga Lara José Antonio y Sanabria Guillén Verónica. Especial Hipotecario Civil M. 1 Acdo. Núm. Exp. 753/2018.

Instituto del Fondo Nacional de la Vivienda para los Trabajadores (Infonavit) vs. Osorio Silverio Gerónimo. Especial Hipotecario Civil M. 1 Acdo. Núm. Exp. 743/2018.

Instituto del Fondo Nacional de la Vivienda para los Trabajadores (Infonavit) vs. Zamora Cruz Jorge Fernando. Especial Hipotecario Civil M. 1 Acdo. Núm. Exp. 683/2017.

Instituto del Fondo Nacional de la Vivienda para los Trabajadores (Infornavit) vs. Aldana García María Concepción Judith. Especial Hipotecario Civil 1 Acdo. Núm. Exp. 687/2018.

Instituto del Fondo Nacional de la Vivienda para los Trabajadores Infonavit vs. Cisneros de la Rosa Andrea. Especial Hipotecario Civil M Disp. 1 Acdo. Núm. Exp. 439/2022.

Instituto del Fondo Nacional de la Vivienda para los Trabajadores vs. Amador Torres Antonio y Pérez González Claudia. Especial Hipotecario Civil E. 2 Acdos. Núm. Exp. 2753/2024.

Islas Molina Rogelio vs. Distribuidores Copsa S.A. de C.V. Ord. Mercantil M Legajo. 1 Acdo. Núm. Exp. 1067/2017.

Jay Construcciones S.A. de C.V. vs. Aseguradora Aserta S.A. de C.V. Especial de Fianzas Mercantil Acuerdo. 1 Acdo. Núm. Exp. 685/2024.

Juárez del Valle Antonio y de la Rosa Nieto Susana vs. Román Mendoza María Candelaria y Hernández Sánchez Miguel Ángel. Ord. Civil Cuad. de Amp. 505/2018. 1 Acdo. en Amparo. Núm. Exp. 505/2018 Cuad. de Amp. 1084/2024- IV.

López Oviedo Claudia Angélica vs. Sport City S.A. de C.V. y Seguros Inbursa S.A. y Pérez y López José Manuel y Martínez Zepeda Leticia y Sánchez Ortega Sergio Christopher y Pérez Camacho Jorge Alberto y Aguirre Rosas Alexis Rodrigo y Izquierdo Delgado Laura. Medios Preparatorios Civil Acuerdo. 4 Acdos. Núm. Exp. 657/2024 Tomo II.

Martínez Mabel Entzana vs. Alcon Andrade María Guadalupe y Cisneros Martínez Pascual. Ord. Civil 1 Acdo. Núm. Exp. 1543/2024 Tercer Tomo.

Martínez Muñiz Arturo vs. García Zepeda Mayra y Quien También Acostumbra a Utilizar el Nombre de Mayra García. Controversias de Arrendamiento Civil E. 1 Acdo. Núm. Exp. 985/2024.

Martínez Camarena Lourdes su Suc. vs. Ignacio Mota Navarro. Ord. Civil M. 1 Acdo. Núm. Exp. 1561/1995 Tomo II.

Mauleon Córdova Roberto y Quien También Acostumbra Usar Los Nombres de Roberto Edmundo de Mauleon Córdova, Roberto Edmundo de Mauleon Díaz y Córdova vs. Betanzos de Mauleon Artemisa Fabiola y Betanzos de Mauleon Luis y Mauleon Córdova Rosa Elena y Quien También Usa Los Nombres de Rosa Elena de Mauleon Díaz y Córdova, Rosa Elena de Mauleon Díaz y Córdova de Ruelas, Rosa Elena Mauleon de Ruelas. Ord. Civil M. 1 Acdo. Núm. Exp. 1673/2024.

Melo Miranda Yuridia vs. Ayala Piña Fidel. Ejecutivo Mercantil 1 Acdo. Núm. Exp. 2173/2024 Segundo Tomo.

Nacional Financiera S.N.C. Institución Bancaria de Desarrollo como Fiduciaria en el Fideicomiso de Recuperación de Carteras 955- 3 Denominado Federca, hoy su Cesionario Consultoría Empresarial Metropolitana Sociedad Cooperativa de Responsabilidad Limitada, hoy su Cesionario Jiménez Godínez Asociados Sociedad Civil vs. Zamorano Castillo Jesús y María del Carmen Castillo Ramírez y Daniela Jimena Zamorano Castillo. Especial Hipotecario Civil M. 1 Acdo. Núm. Exp. 129/2003 Tomo II.

Nájera Suárez Aline Aime vs. Arriaga Sánchez María Esther. Ejecutivo Mercantil Expedientillo. 2 Acdos. Núm. Exp. 897/2018.

Nr Finance México S.A. de C.V. vs. López Victoriano Marco Antonio. Ejecutivo Mercantil Acuerdo. 1 Acdo. Núm. Exp. 669/2022.

Nr Finance México, S.A. de C.V. vs. Tamez Zapata Raúl Alejandro. Ejecutivo Mercantil M. 2 Acdos. en Expedientillo. Núm. Exp. 355/2023 Bis. 3.

Nunez Pesquera Jorge vs. Constructora de Infraestructura de Aguas Potosí S.A. de C.V. y Fcc Construcción S.A. y Ingenieros Civiles Asociados S.A. de C.V. y Aqualia Infraestructuras S.A. y Guerrero Álvarez José Luis en su Calidad de Presidente del Consejo de Administración de Constructora de Infraestructura de Aguas Potosí S.A. de C.V. y y Horcasitas Manjarrez Luis. Ord. Mercantil M. 1 Acdo. Núm. Exp. 873/2018 Bis. 3 Tomo IV.

Omega Construcciones Industriales S.A. de C.V. vs. Infraestructura Hidrocalida Carretera S.A. de C.V. Ord. Civil M Disp. 1 Acdo. Núm. Exp. 659/2024.

Paredes Rodríguez Cinthya vs. Rodríguez Vega Héctor y Flores Rodríguez María del Carmen y Rodríguez Vega Héctor su Sucesión. Ord. Civil 1 Acdo. Núm. Exp. 563/2022 Bis. 1 Tomo II.

Peñaloza Zamora Lilia de la Paz vs. Navarrete Díaz Luis Emilio. Controversias de Arrendamiento Civil Apel. Ambos Efectos. 1 Acdo. Núm. Exp. 737/2024.

Prida Servicios Corporativos, S.A. P. I de C.V. vs. Valma Corporativo en Comercio Exterior S.A. de C.V. Ord. Mercantil E. 3 Acdos. Núm. Exp. 489/2019 Bis. 2 Tomo II.

Proyectos, Instalaciones, Construcciones, S.A. de C.V. vs. Eca Fire Systems, S.A. de C.V. Ejecutivo Mercantil M. 2 Acdos. Núm. Exp. 2371/2024.

Recal Recubrimientos S.A. de C.V. vs. Constructora Terminal Valle de México S.A. de C.V. Ord. Mercantil I. 1 Acdo. Núm. Exp. 576/2019 Tomo III.

Rivera Gaxiola Carrasco y Kallol S.C. vs. Greenham Asensio Jordi y Greenham Hijar Ignacio. Ord. Civil Acuerdo. 1 Acdo. Núm. Exp. 2637/2024 Tomo III.

Rodríguez Gómez Ben Hur vs. Ramírez Ruíz Edgar y Torres Garduño Ericka Berenice. Controversias de Arrendamiento Civil M Legajo. 1 Acdo. Núm. Exp. 723/2024.

Rojas Aguilera Ana Isabel vs. Franco Vilchis Roberto y Banca Serfín S.A. Ord. Civil 1 Acdo. Núm. Exp. 779/2022.

Roldán Ramos Estela Olivia vs. Fernández de Córdova Valdez Edgar. Especial Hipotecario Civil Acuerdo. 1 Acdo. Núm. Exp. 1287/2024 Segundo Tomo.

Rubio Araceli vs. Pimentel Martínez José Nabor y Ibarra de Pimentel Rosa y Ibarra Miranda Rosa y C Director del Registro Público de la Propiedad y del Comercio de la Ciudad de México. Ord. Civil M. 1 Acdo. Núm. Exp. 63/2025.

Sánchez y Sánchez (Quien También Acostumbra Utilizar el Nombre de Julio Sánchez Sánchez y Julio Sánchez) Julio vs. Zavala Morales Guadalupe. Ord. Civil Acuerdo. 1 Acdo. Núm. Exp. 1771/2024 Tomo II.

Santiago Juárez Rogoberto vs. Grupo Mexicano de Seguros S.A. de C.V. Ord. Civil Rinde Dictamen. 2 Acdos. Núm. Exp. 49/2024 Tomo II.

Santos Asseo Matilde Patricia vs. García de Letona Velasco Pablo Antonio y. Controversias de Arrendamiento Civil Acuerdo. 3 Acdos. Núm. Exp. 949/2022 Tomo III.

Scotiabank Inverlat S.A. Institución de Banca Múltiple Grupo Financiero Scotiabank Inverlat vs. Sánchez Gómez Pablo Javier. Especial Hipotecario Civil 1 Acdo. Núm. Exp. 697/2021 Tomo II.

Scotiabank Inverlat, Sociedad Anónima Institución de Banca Múltiple, Grupo Financiero Scotiabank Inverlat vs. Escobedo Beltrán Erick y Rosendo Castillo Mary Perla. Especial Hipotecario Civil E. 1 Acdo. Núm. Exp. 1003/2019 Tomo II.

Sociedad Hipotecaria Federal S.N.C. Institución de Banca de Desarrollo Fiduciario vs. Arguello García Raúl y Raquel Romo Ramírez de Arguello. Especial Hipotecario Civil 1 Acdo. Núm. Exp. 647/2007 Tomo II.

Soda Fn Sociedad Anónima Promotora de Inversión de Capital Variable Sociedad Financiera de Objeto Múltiple Entidad No Regulada vs. Desarrollos Turísticos Lt S.A. de C.V. y Pérez Lobato Francisco y Pérez López Ian Francisco. Providencias Precautorias Mercantil M- 33. 1 Acdo. Núm. Exp. 631/2024.

SOLO CONSULTA
SOLO CONSULTA
SOLO CONSULTA

Trituradora y Procesadora de Materiales Santa Anita S.A. de C.V. vs. Bodega León Fortaleza S.A. de C.V., Ramiréz López Luis Alfonso. Ejecutivo Mercantil I. 1 Acdo. Núm. Exp. 533/2015 Tomo II.

Veolia Agua Aguascalientes México, S.A. de C.V. vs. Nacional Financiera, S.N.C., Institución de Banca de Desarrollo, División Fiduciaria, como Fiduciaria del Fideicomiso 80093 y Municipio de Aguascalientes. Ord. Mercantil 1 Acdo. Núm. Exp. 1123/2023 Tomo II.

Vértiz Hernández Francisco vs. Grupo Mexicano de Seguros S.A. de C.V. Ord. Civil M. 1 Acdo. Núm. Exp. 1189/2024.

Zaragoza Ramírez María del Carmen Sara su Sucesión, Zaragoza Ramírez Francisco su Sucesión y Ramírez de Galindo Sara vs. Perezcano Cuevas Agustín, Perezcano Arroyo de Anda Agustín, Murillo Pulido de Achirica Carlota, Valladares de Magaña Marina, Galindo Ramírez José, Licenciado Correa Field Javier Titular de la Notaria Pública Número 95 de la Ciudad de México, Licenciado Velarde Violante Antonio Titular de la Notaria Pública Número 164 de Esta Ciudad Capital y la Directora General O. Titular del Registro Público de la Propiedad y de Comercio del Gobierno de la Ciudad de México. Ord. Civil M- 127. 2 Acdos. Núm. Exp. 271/2021 Tomo III.

De la Rosa Montes Leobardo. Especial Hipotecario Civil M. 1 Acdo. Núm. Exp. 1465/2024 Tomo Dos.

BBVA Bancomer, Sociedad Anónima Institución de Banca Múltiple, Grupo Financiero BBVA Bancomer, Ahora BBVA México, Sociedad Anónima, Institución de Banca Múltiple Grupo Financiero BBVA México vs. Muñoz Prado Sandra Luz. Especial Hipotecario Civil M Disp. 1 Acdo. Núm. Exp. 165/2021.

MAL PUBLICADOS

Gam Alquier México S.A. de C.V. vs. Ingenieros Civiles Asociados S.A. de C.V. Ord. Mercantil 1 Acdo. Núm. Exp. 1341/2024 Quinto Tomo.

AUDIENCIA

Aseguradora Aserta, Sociedad Anónima de Capital Variable, Grupo Financiero Aserta vs. Compañía Panamericana de Comercio, S.A. de C.V. Especial de Fianzas Mercantil. 1 Audiencia. Núm. Exp. 841/2022.

Zapata Espíritu Iván vs. Hernández Bautista Miguel. Aud. Ord. Civil. 1 Audiencia. Núm. Exp. 1203/2024.

SENTENCIAS DEFINITIVAS DEL 10 DE FEBRERO DEL 2025

Diana Margarita Badillo Hernández vs. Fideicomiso Central de Abasto de la Ciudad de México y Gobierno del Distrito Federal Ahora Ciudad de México y Comisión de Desarrollo Urbano del Distrito Federal Ahora Ciudad de México y Badillo Hernández José Antonio. Ord. Civil Sent. Def. 1 Núm. Exp. 865/2021 Tomo Ii

Galil S.A. vs. Total e Pro Sc. Controversias de Arrendamiento Civil Sent. Def. 1 Núm. Exp. 987/2024

SENTENCIA INTERLOCUTORIA

Disi Operaciones Empresariales, S.A. P. I. de C.V., Entidad No Regulada vs. Construcciones Mantenimiento y Administración de Riesgos a Inmuebles y Carlos Rubén González Uribe. Ejecutivo Mercantil Sent. Interl. 1 Núm. Exp. 1305/2024 Bis. 2 Segundo Tomo

EL SECRETARIO DE ACUERDOS
LIC. VÍCTOR HUGO GUZMÁN GARCÍA

SECRETARÍA "B"
ACUERDOS DEL 10 DE FEBRERO DEL 2025

Administradora Fome 1, Sociedad de Responsabilidad Limitada de Capital Variable vs. Carrillo Gamboa Gabriela. Especial Hipotecario Civil I. 1 Acdo. Núm. Exp. 40/2020.

Almazán Fragoso María Antonieta vs. Antonio Everardo García Muñoz Ledo. Especial Hipotecario Civil R. 1 Acdo. en Tercería. Núm. Exp. 1302/2024 Terc. Excl. de Domi. Interpuesta por Linda Aguirre Espino.

Arrendadora Afirme, Sociedad Anónima de Capital Variable, Sociedad Financiera de Objeto Múltiple, Entidad Regulada, Afirme Grupo Financiero vs. González Aguilar Gabriela del Pilar. Ejecutivo Mercantil I. 3 Acdos. Núm. Exp. 76/2022.

Autofinanciamiento Total S.A. de C.V. vs. Arroyo Bernal Patricia. Especial Hipotecario Civil Cuad. de Amp. 455/2024- V. 1 Acdo. en Amparo. Núm. Exp. 1052/2011 455/2024- V Promov. por Yanette Arcelia Enríquez Zermeño.

Banco Covalto Sociedad Anónima Institución de Banca Múltiple, antes Banco Finterra Sociedad Anónima Institución de Banca Múltiple vs. Inco Mobile S.A. de C.V. y Imagina Usb S.A. de C.V. y López Valdés Ricardo y Román Alonso Rodrigo. Ejecutivo Mercantil R. 1 Acdo. Núm. Exp. 438/2021.

Banco Covalto, S.A., Institución de Banca Múltiple vs. Multiservicios Valle del Tangamanga, S.A. de C.V. y Lomelí Rodríguez Gabriel y Hernández Flores Leonor y Lomelí Hernández Consuelo y Hernández Flores María Lisbeth y Lomelí Hernández Esperanza. Vía de Apremio Civil I. 1 Acdo. Núm. Exp. 548/2024.

Banco Nacional de México, S.A., Integrante del Grupo Financiero Banamex vs. Depósito de Fabricas Df, S.A. de C.V., Boulmish Comercial, S.A. de C.V. y Ruvalcaba Ortiz Luis Roberto. Ejecutivo Mercantil I. 1 Acdo. Núm. Exp. 308/2021.

Banco Nacional del Ejército, Fuerza Aérea y Armada Sociedad Nacional de Crédito Institución de Banca de Desarrollo vs. Moreno Vicencio Alfonso Alejandro. Especial Hipotecario Civil R. 1 Acdo. Núm. Exp. 160/2021.

Banco Santander (México), S.A. Institución de Banca Múltiple, Grupo Financiero Santander México vs. Comercializadora Tomo, S.A. de C.V. y Solorio Hernández Francisco Javier. Providencias Precautorias Mercantil R. 1 Acdo. Núm. Exp. 102/2018.

Banco Santander México S.A. Institución de Banca Múltiple Grupo Financiero Santander México vs. Riva Palacios Estrada Saúl Eduardo. Especial Hipotecario Civil R. 1 Acdo. Núm. Exp. 270/2022.

Banco Santander México Sociedad Anónima, Institución de Banca Múltiple, Grupo Financiero Santander México antes Banco Santander (México) S.A., Institución de Banca Múltiple Grupo Financiero Santander México vs. Consorcio Handel&Bauen Comercio y Edificación, S.A. de C.V. y García Aguilar Manuel Aldair. Ejecutivo Mercantil I. 1 Acdo. Núm. Exp. 108/2019 Tomo II.

Banco Santander México, S.A. Institución de Banca Múltiple, Grupo Financiero Santander vs. García Durán Cristina. Ord. Mercantil R. 1 Acdo. Núm. Exp. 508/2021 Cuad. III.

Banco Santander México, Sociedad Anónima, Institución de Banca Múltiple, Grupo Financiero Santander México vs. Multiservicios Valle del Tangamanga, S.A. de C.V. y Lomelí Rodríguez Gabriel. Ejecutivo Mercantil I. 2 Acdos. Núm. Exp. 46/2023.

Banco de México como Fiduciario del Fondo de Operación de Financiamiento Bancario a la Vivienda (Fovi), hoy Sociedad Hipotecaria Federal, Sociedad Nacional de Crédito, Institución de Banca de Desarrollo, en su Carácter de Fiduciario Sustituto del Fondo de Operación y Financiamiento Bancario a la Vivienda vs. Espinosa Rodríguez José Alberto y Otro. Ord. Civ. R. 1 Acdo. Núm. Exp. 502/1999.

Bancomer, S.A. Institución de Banca Múltiple, Grupo Financiero antes Bancomer vs. Ochoa Morellon de Martínez María del Carmen y Martínez Barrera Florencio Víctor. Especial Hipotecario Civil I. 2 Acdos. Núm. Exp. 816/2021 Bis. O.

BBVA México S.A. Institución de Banca Múltiple Grupo Financiero BBVA México vs. Martínez Nieto Blanca Izamar. Especial Hipotecario Civil R. 1 Acdo. Núm. Exp. 1600/2024 Tomo II.

Be Grand 1 S.A. de C.V. vs. Sofimex Institución de Garantías, S.A. Especial de Fianzas Mercantil R. 1 Acdo. Núm. Exp. 2414/2024 Cuad. II.

Becerra Salas Josefina su Sucesión y Otros vs. Arturo López Escobar y Otros. Ord. Civil R. 1 Acdo. Núm. Exp. 1460/2024 Tomo III.

Careaga Covarrubias Graciela vs. Julio Chávez Trejo. Ord. Civil Cuad. de Amp. 1243/2024- III. 1 Acdo. en Amparo. Núm. Exp. 1202/2018 Cuad. de Amp. 1243/2024- III Promov. por Gloria Bricia Espino Ozuna.

Castañeda Alcalá María Emma y Castañeda Alcalá Isaías vs. Castañeda Brito Leopoldo su Sucesión. Ord. Civil I. 1 Acdo. Núm. Exp. 542/2016.

Cetelem S.A. de C.V. Sociedad Financiera de Objeto Múltiple Entidad Regulada vs. Esparza Munoz Marco Antonio y Taambien Conocido como Marco Antonio Esparza Muñoz. Ejecutivo Mercantil I. 1 Acdo. Núm. Exp. 2128/2024.

Ci Banco Sociedad Anónima, Institución de Banca Múltiple como Fiduciaria del Fideicomiso Cib 2214 Plc vs. Lightmex S.A. de C.V. Ord. Mercantil I. 1 Acdo. Núm. Exp. 948/2019 Tomo II.

Corona Buenrostro Jorge Isaac vs. Jiménez Luna Héctor Manuel. Ord. Civil R. 1 Acdo. Núm. Exp. 2698/2024.

Dichi Abadí David y Silvera Silvera Tuachi Freddy y Silvera Tuachi Hillel Lalo y Shayo Cohen David y Sitton Agami Isaac y Name Pérez Ana Faride y Hurtado Alberto Pedro Román y Rodríguez Enríquez

SOLO CONSULTA

Roberto Jesús vs. Maquiladora de Alimentos a Dom. S.A. de C.V. y Domínguez Gavaldón Eduardo. Controversias de Arrendamiento Civil R. 1 Acdo. Núm. Exp. 2710/2024.

Estrada González Sandra Lilia vs. Tovar Morán Javier. Controversias de Arrendamiento Civil I. 1 Acdo. Núm. Exp. 1724/2024.

Export Development Canada vs. Romade Leasing Dac y Transportes Aeromar S.A. de C.V. Ejecc. de Garantías Otorgadas Mediante Prenda Sin Transmisión de Pos. y Fideicomiso de Garantía (Procedimiento Extrajudicial) Mercantil R. 3 Acdos. Núm. Exp. 58/2023 Tomo III.

Favila López Aída vs. Chávez Otañez Fernando y Chávez Godínez Fernando. Controversias de Arrendamiento Civil I. 1 Acdo. Núm. Exp. 224/2024.

Financiera Fortaleza S.A. de C.V. Sofom Enr vs. Guzmán Tapia José Ángel. Ejecutivo Mercantil R. 1 Acdo. Núm. Exp. 2656/2024.

García Huerta María Ventura su Sucesión vs. Flores García José Antonio y Quien También Se Hace Llamar Antonio Flores García. Ord. Civil Cuad. de Amp. 251/2025-IV. 1 Acdo. en Amparo. Núm. Exp. 2374/2024 Amparo 251/2025- III Promov. por Marco Antonio Flores Pérez.

Hernández Sosa Edith vs. Garay López José y Garay López Patricia. Ejecutivo Mercantil Comparecencia Entrega de Billete. 1 Acdo. en Tercería. Núm. Exp. 1154/2017 Cuad. de Terc. Excl. Tania Rosa Guadalupe Salazar Matías.

Hipotecaria Nacional S.A. de C.V. hoy BBVA Bancomer, Sociedad Anónima, Institución de Banca Múltiple, Grupo Financiero BBVA Bancomer vs. García Varela Rafael y Otro. Esp. Hip. I. 1 Acdo. Núm. Exp. 462/2010.

Hipotecaria Nacional S.A. de C.V. Sociedad Financiera de Objeto Múltiple Grupo Financiero BBVA Bancomer vs. Caballero Víctor Sergio. Especial Hipotecario Civil I. 1 Acdo. Núm. Exp. 950/2014.

HSBC México S.A. Institución de Banca Múltiple Grupo Financiero HSBC División Fiduciaria en su Carácter de Fiduciario en el Fideicomiso Irrevocable Número F 234036 vs. Cordero Balderas Érika. Especial Hipotecario Civil I. 1 Acdo. Núm. Exp. 26/2025.

Huesca de Jesús Rubén su Sucesión vs. Venicio Baltazar Felipe y Armas Cristina y Venicio Armas Areli y Venicio Armas y/o Saúl Venicio Armas Josua. Ord. Civil R. 1 Acdo. Núm. Exp. 1728/2024.

Instituto de Seguridad Social para las Fuerzas Armadas Mexicanas vs. Mata Robles Javier y Carreto Mayo Lilí Guadalupe. Especial Hipotecario Civil R. 1 Acdo. Núm. Exp. 970/2023.

Instituto de Seguridad y Servicios Sociales de Los Trabajadores del Estado a Través de su Fondo de la Vivienda Fovisssste vs. Fidel Cruz Montes y María Magdalena González Martínez. Especial Hipotecario Civil R. 1 Acdo. Núm. Exp. 2554/2024.

Instituto de Seguridad y Servicios Sociales de Los Trabajadores del Estado a Través de su Fondo de la Vivienda (Fovisssste) vs. Amaro Canche Joaquín Humberto. Especial Hipotecario Civil I. 1 Acdo. Núm. Exp. 712/2019.

Instituto de Seguridad y Servicios Sociales de Los Trabajadores del Estado a Través de su Fondo de la Vivienda Fovisssste vs. Esthela Ortiz Domínguez. Especial Hipotecario Civil R. 1 Acdo. Núm. Exp. 1974/2024.

Lucía Garduño Orradre vs. Gustavo Vera Ortega y Otro. Especial Hipotecario Civil R. 1 Acdo. Núm. Exp. 2454/2024 Tomo Tres.

Macías Parra Mercedes vs. Camargo Ordóñez Carlos Roberto y Ordóñez y Chávez María Guadalupe y Agramonte Orvañanos María Elena. Controversias de Arrendamiento Civil R. 1 Acdo. Núm. Exp. 74/2024 Cuad. II.

Maycott Rosas Juan Manuel vs. Super Abastos Centrales Comerciales S.A. de C.V. Ord. Civil I. 1 Acdo. Núm. Exp. 1384/2024.

Mendoza Valenzuela María del Carmen vs. Grupo Mexicano de Seguros S.A. de C.V. Ord. Civil R. 1 Acdo. Núm. Exp. 1274/2023 Cuad. II.

Mojica Hernández Guadalupe vs. Mojica Hernández Jesús Muñoz Ramírez Rebeca. Ord. Civil R. 1 Acdo. Núm. Exp. 62/2021.

Montes de Oca Hernández Analilia vs. Sandoval Castillo Armando Urrieta Rodríguez José Armandoaxa Seguros S.A. de C.V. Ord. Civil R. 1 Acdo. Núm. Exp. 662/2020 Cuad. II.

Montes de Oca Toledo Adán vs. Montes de Oca Luna Benajamin. Juris. Voluntaria Civil R. 1 Acdo. Núm. Exp. 656/2024.

Ornelas de Anda Roberto vs. Castillo Alanís Claudia. Controversias de Arrendamiento Civil I. 1 Acdo. Núm. Exp. 352/2024.

Ortega Osorio Hugo Alfredo vs. Ortega Muñoz Elfego. Ord. Civil R. 1 Acdo. Núm. Exp. 942/2017.

Palacios Barranco Mónica antes Latinoamericana de Concretos S.A. de C.V. vs. Municipio de Zacatepec y Otro. Ejecutivo Civil R. 1 Acdo. Núm. Exp. 1022/2008 Bis. 1 Tomo II.

Peralta Villa Mercedes vs. Seguros Inbursa S.A. Grupo Financiero Inbursa. Ord. Civil I. 1 Acdo. Núm. Exp. 1790/2024.

Pérez Espinoza Iván vs. Tenchi Tenorio Margarita y Pérez Tenchi Luis Enrique. Ord. Civil R. 1 Acdo. Núm. Exp. 730/2024.

Ramírez Meza José Luis y Ramírez Meza Diego vs. Caldron Ramírez María Magdalena y Calderón Ramírez María Ana Laura. Ord. Civil Cuad. de Amp. 1161/2024- II. 1 Acdo. en Amparo. Núm. Exp. 70/2021 1161/2024 Promov. por María Magdalena Calderón Ramírez.

Rodríguez Ortiz Martha vs. Graue Wiechers Enrique Luis y Macedo Chagolla Fernando. Ord. Civil R. 3 Acdos. Núm. Exp. 958/2024.

Rubio Hernández Carlos vs. Alonso Treviño Félix y y-o. Alonso Treviño J Félix. Ord. Civil I. 1 Acdo. Núm. Exp. 536/2021.

Salinas Velasco Rafael vs. López García Carlos Alberto y Martínez Roque Hugo. Especial Hipotecario Civil I. 1 Acdo. Núm. Exp. 2098/2024.

Sánchez Paz María Eugenia vs. González Quevedo Pío Antonio y Antonio González Quevedo. Ord. Civil I. 1 Acdo. Núm. Exp. 904/2024.

Scotiabank Inverlat S.A. Institución de Banca Múltiple Grupo Financiero Scotiabank Inverlat vs. Almaraz Garduño María Martha. Especial Hipotecario Civil R. 2 Acdos. Núm. Exp. 734/2021 Cuad. II.

Socafi S.A. de C.V. vs. Rodríguez Cruz Nataly y Álvarez Méndez Martha. Ejecutivo Mercantil I. 1 Acdo. Núm. Exp. 878/2023.

Sociedad Financiera Campesina S.A. de C.V. Sociedad Financiera de Objeto Múltiple Entidad No Regulada vs. Agrícola Ganadera Servicios Campo Verde Cnc, S. P. R. de R L, Salcido Valenzuela Roberto, Haro López Cruz Mónica, Rey Sánchez Emerito, Cantú Castro Ma. Cristina, Ochoa Reyna Luis Fernando, Sinohui Bustamante Armida, Santos Romo Álvaro, Martínez Hernández María Isela, Larios Solorio Alfonso, Moreno Enríquez José Martín, Campa Silva Manuel, Valenzuela Valencia Susana, Sánchez García Rocío Magnolia, Lugo Mendívil Sergio, Valencia Bonillas Ana Lidia, Cárdenas Ramírez Salvador y Castro Torres Elvira. Ejecutivo Mercantil I. 1 Acdo. Núm. Exp. 802/2014.

Torres Saavedra Martha Lidya vs. Enríquez Briseño Viridiana. Medios Preparatorios Civil R. 1 Acdo. Núm. Exp. 930/2024.

Vázquez Arciniega Mónica Azucena vs. Rodis Peña Celin. Ejecutivo Mercantil R. 1 Acdo. Núm. Exp. 218/2022.

AUDIENCIA

Morales Bracamontes Cinthya Guadalupe vs. Grupo Mexicano de Seguros S.A. de C.V. Aud. de Ley Ord. Civil. 1 Audiencia. Núm. Exp. 872/2024.

Téllez Ocaña Rodolfo su Sucesión vs. Téllez López Yrma y Mendoza Téllez Aarón y García Téllez Ivonne. Aud. Ord. Civil. 1 Audiencia. Núm. Exp. 858/2024.

SENTENCIAS DEFINITIVAS DEL 10 DE FEBRERO DEL 2025

HSBC México S.A. Institución de Banca Múltiple Grupo Financiero HSBC División Fiduciaria en su Carácter de Fiduciario en el Fideicomiso No. F 234036 vs. Islas Hernández Violetamena Loeza Víctor Manuel. Especial Hipotecario Civil Sent. Def. 1 Núm. Exp. 1282/2019 Cuad. Ii

Meza Peña Liliana vs. Grupo de Limpieza y Mantenimiento Integral S.C. y Velasco Yáñez Martín. Ord. Civil Sent. Def. 1 Núm. Exp. 1042/2024

Rivera Reyes Rafael y Reyes Estrada Verónica vs. Negrete Paulin Eduardo. Ord. Civil Sent. Def. 1 Núm. Exp. 66/2024

SENTENCIA INTERLOCUTORIA

HSBC México S.A. Institución de Banca Múltiple Grupo Financiero HSBC División Fiduciaria en su Carácter de Fiduciario del Fideicomiso Irrevocable Número F 250295 vs. Oliver Ramírez Eduardo y Rendón Adame Lucia. Especial Hipotecario Civil Sent. Interl. 1 Núm. Exp. 582/2021

EL SECRETARIO DE ACUERDOS
LIC. RAÚL CALVA BALDERRAMA

SEXTO DE LO CIVIL

SECRETARÍA "A"
ACUERDOS DEL 10 DE FEBRERO DEL 2025

Banco Mercantil del Norte S.A. Institución de Banca Múltiple, Grupo Financiero Banorte, antes Fincasa Hipotecaria S.A. de C. V, Sociedad Financiera de Objeto Múltiple Entidad Regulada Ixe

SOLO CONSULTA SOLO CONSULTA SOLO CONSULTA

Grupo Financiero vs. Alejandro Gutiérrez Hernández. Especial Hipotecario Civil Dada Cuenta. 1 Acdo. Núm. Exp. 25/2006 Segundo Tomo.

Condominio Ubicado en Calzada Desierto de Los Leones Número 5936 Colonia la Loma del Cedro Alcaldia Álvaro Obregón Ciudad de México vs. Garibay Niño María Leonor Guadalupe. Ejecutivo Civil 1 Acdo. Núm. Exp. 845/2022.

Fomento del Altiplano S.A. de C.V. y Traslados y Maniobras Jcc Sapi de C.V. y Tt Servicios Especializados Sapi de C.V. vs. Transportes Peñon Blanco Sapi de C.V. y Autofletes Especializados de Monterrey S.A. de C.V. y Tamez Tamez Gerardo Ángel y Guzmán Cavazos Nancy del Pilar. Vía de Apremio Civil Expídase Copias Certificadas. 2 Acdos. Núm. Exp. 2307/2024 Tomo Segundo.

Gobierno del Distrito Federal vs. Yolanda Ávila López, Antonia Aguirre Huereca su Suc. en su Carácter de Partes Afectadas Albino Villar Díaz y Abraham Moreno Cortés Terceros Llamados a Juicio. Extinción de Domi. Civil Vista a la Actora. 4 Acdos. Núm. Exp. 621/2013 Tomo II.

Inmobiliaria Inmomex, S.A. de C.V. vs. Velázquez Parra Miriam Esperanza. Especial Hipotecario Civil Amparo Directo. 1 Acdo. en Amparo. Núm. Exp. 935/2021 Amparo Directo.

Juárez Vásquez Carlos Hugo y Cruz Blas José Ángel vs. Qualitas Compañía de Seguros S.A. de C.V. y Arrendadora Ago S.A. de C.V. Ord. Civil Se Requieren Copias para Traslado. 1 Acdo. Núm. Exp. 2627/2024.

López Gracian Sergio Mario vs. Bernal López Guadalupe del Rocío. Vía de Apremio Civil Apel. Tramitación Inmediata. 1 Acdo. Núm. Exp. 583/2023.

Montes Rivera Felipe y Mondragón de la Cruz Laura vs. Axa Seguros, S.A. de C.V. y Comisión Federal de Electricidad. y Cfe Distribución. Ord. Civil Elaborese Cédula. 3 Acdos. Núm. Exp. 1145/2023 Tomo II.

Pandora Business Group, Sociedad Anónima, Promotora de Inversión de Capital Variable vs. Grupo Edificador Fortio, Sociedad Anónima de Capital Variable. Ejecutivo Mercantil Contestación de Agravios. 1 Acdo. Núm. Exp. 137/2022 Segundo Tomo.

Ramírez Villagómez Elías vs. Comercializadora Golmex de México S.A. de C.V. y Distribuidora Llazu Natural S.A. de C.V. vs. Llazu Natural S.A. de C.V. Ord. Civil Acdo. para Flujo de Sigj de Apelaciones. 1 Acdo. Núm. Exp. 1095/2023.

Reyes Hernández Josefina y Reyes Hernández Aurora y Reyes Hernández Mauricio vs. Reyes Hernández Consolación. Ord. Civil por Ofrecidas Las Pruebas. 2 Acdos. Núm. Exp. 1021/2024.

Spalla Macari Paul Anthony vs. Macari Graniel Said y Andrade Buenfil Blanca. Ord. Civil por Exhibido el Pliego de Posiciones. 2 Acdos. Núm. Exp. 1425/2024 Segundo Tomo.

Treviño García Manzo Rosa María (También Conocida como Treviño García Manzo de Moreno Rosa Maria) vs. Villar Otero y Otros María Esther. Ord. Civil Se Provee Escrito. 3 Acdos. Núm. Exp. 2461/2024 Segundo Tomo.

AUDIENCIA

Sánchez Flores María del Carmen vs. Mejía Montoya Dimas. Aud. de Ley Ord. Civil. 1 Audiencia. Núm. Exp. 825/2024.

LA SECRETARIA DE ACUERDOS
LIC. LUCÍA MARTHA ALEMÁN HERNÁNDEZ

SECRETARÍA "B"
ACUERDOS DEL 10 DE FEBRERO DEL 2025

Abadíe López Catherine vs. López y González Pacheco Marie Elvira Leonor del Corazon de Jesús y María Elvira López González Pacheco y Abadíe Cabrera Arnulfo su Sucesión. Ord. Civil Prevención para Acreditar Personalidad. 1 Acdo. Núm. Exp. 932/2024.

Administradora Fome 1 Sociedad de Responsabilidad Limitada de Capital Variable vs. Bravo Hidalgo Rosario y Zavala Hernández Arturo. Especial Hipotecario Civil Pasa a Sent. Inter. 1 Acdo. Núm. Exp. 1048/2019.

Andamios y Pararrayos S.A. de C.V. vs. Camargo Aceves Imelda. Ejecutivo Mercantil Caducidad. 1 Acdo. Núm. Exp. 388/2007.

Autofinanciamiento México S.A. de C.V. vs. Morales Pérez Luis Ángel, Morales Suárez Luis Manuel y Pérez Rojas María de Los Ángeles. Ejecutivo Mercantil Turno Copias. 1 Acdo. Núm. Exp. 1480/2012 Tomo II.

Autofinanciamiento México S.A. de C.V. vs. Ordaz Fuentes Senorina y Sánchez Utrera Ricardo. Ejecutivo Mercantil Dada Cuenta. 1 Acdo. Núm. Exp. 2050/2024.

Autofinanciamiento México, S.A. de C.V. vs. Jiménez Silva Alejandro, María Guadalupe Silva Silvestre, José Alfredo Jiménez Silva y Luis Antonio Jiménez Silva. Ejec. Merc. No Ha Lugar. 2 Acdos. Núm. Exp. 1986/2009.

Banco Finterra, Sociedad Anónima, Institución de Banca Múltiple vs. Juan Vicente Aguilera Rodríguez, Ángela Rodríguez Vera y Tomás Aguilera Vargas. Especial Hipotecario Civil Se Exhibe Clg. 1 Acdo. Núm. Exp. 854/2019 Tomo II.

Banco Invex, S.A. Institución de Banca Múltiple, Invex Grupo Financiero Fiduciario en el Fideicomiso Irrevocable de Administración Invex F/1301 vs. Mario Alberto Galindo Navarro y Rosa Elva Montes Tarango. Proced. Convencional Mercantil Civil Auto. 1 Acdo. Núm. Exp. 24/2025.

Banco Nacional de México S.A. Integrante del Grupo Financiero Banamex vs. Fénix Servicios de Traslados S.A. de C.V. y Aguilar Villegas Juan Ramón. Providencias Precautorias Mercantil Notif. de la Parte Actora de Radicación. 1 Acdo. Núm. Exp. 2314/2024.

Banco Santander México S.A. Institución de Banca Múltiple Grupo Financiero Santander México vs. García Polanco Pedro Gerardo. Especial Hipotecario Civil Se Solicita Acceso Sicor. 1 Acdo. Núm. Exp. 2510/2024 Tomo Segundo.

BBVA Bancomer, Sociedad Anónima Institución de Banca Múltiple, Grupo Financiero BBVA Bancomer vs. María del Carmen Flores Robles de Mellado. y Otro. Especial Hipotecario Civil 1 Acdo. en Amparo. Núm. Exp. 2130/2024 Amparo 974/2024- VII Quejosa Berenice Malváez Maya.

Belmont Delgado su Sucesión María Aurora Yolanda vs. Belmont Vilchis su Sucesión Lorenzo. Ord. Civil Contestación Agravios. 1 Acdo. Núm. Exp. 2614/2024 Tomo II.

Carrillo Reyes Javier vs. Peña Hernández Karla. Ejecutivo Civil Caducidad. 1 Acdo. Núm. Exp. 62/2024.

Ci Banco Sociedad Anónima Institución de Banca Múltiple Fiduciario en su Carácter de Fiduciario del Fideicomiso Irrevocable F/00238 vs. Ferretiz Silva Claudia Verónica. Vía de Apremio Civil Turno. 1 Acdo. Núm. Exp. 258/2023.

Ckd Activos 10 Sapi de C.V. vs. Pérez Rodríguez Brian Antonio. Ejecutivo Mercantil Caducidad. 1 Acdo. Núm. Exp. 392/2024.

Cueva Cueva Rafael por su Propio Derecho y en su Carácter de Tutor Judicial de Rafael Cueva Aguirre y en su Calidad de Albacea de la Sucesión de Aurora Cueva Martín del Campo, Cueva Cueva Javier, Cueva Cueva Enrique y Cueva Cueva Daniel vs. Luis Enrique Santiago Ramos y Otros. Ord. Civil 1 Acdo. Núm. Exp. 2166/2024 Tercer Tomo.

Díaz Jiménez Aída Araceli vs. Tapia Blancas su Sucesión Bethuel y Director del Registro Público de la Propiedad y de Comercio de la Cuidad de México y Gobierno de la Ciudad de México. Ord. Civil Deberá Estarse a Lo Ordenado en Diverso Auto. 2 Acdos. Núm. Exp. 2012/2024.

Elizondo Cuevas Marita Amelia y Antonio Ernesto Flores Elizondo vs. Inmobiliaria F. L. O., Sociedad Anónima de Capital Variable. Ord. Mercantil Cedula Sin Diligenciar. 2 Acdos. Núm. Exp. 1928/2024 Bis. 2 Segundo Tomo.

Guzmán Huerta Miguel Ángel y Guzmán Lagunez Víctor Manuel vs. Comercio y Logística Sinco S.A. de C.V. y Villa Sierra Armando Ezequiel. Ord. Civil Turno Cédula. 1 Acdo. Núm. Exp. 718/2021.

Hipotecaria Nacional S.A. de C.V., Sociedad Financiera de Objeto Múltiple, Entidad Regulada, Grupo Financiero BBVA Bancomer vs. María Teresa Sarabia Quiroz. Especial Hipotecario Civil Se Ordena Practicar Diligencia. 1 Acdo. Núm. Exp. 506/2010.

Hipotecaria su Casita S.A. de C.V. Sociedad de Objeto Múltiple Entidad No Regulada vs. Miguel Ángel Hernández Anzaldo y Mayra Cruz Rivera. Especial Hipotecario Civil Se Admite Incidente. 1 Acdo. Núm. Exp. 454/2008 Tomo II.

Hipotecaria Nacional, S.A. de C.V. Sociedad Financiera de Objeto Múltiple, Entidad Regulada, Grupo Financiero BBVA Bancomer, antes Hipotecaria Nacional, S.A. de C.V. Sociedad Financiera de Objeto Limitado, Grupo Financiero BBVA Bancomer vs. Efraín de la Torre Moreno. Especial Hipotecario Civil Autr. Actor. 1 Acdo. Núm. Exp. 1518/2011 Segundo Tomo.

Inmobiliaria Heces S.A. de C.V. vs. Corporación Hermanos Vázquez S.A. de C.V. y José Ángel Fernández Uria, Notario Público Número 217 de la Ciudad de México. Ord. Civil Expedientillo. 1 Acdo. Núm. Exp. 1374/2018.

SOLO CONSULTA
SOLO CONSULTA
SOLO CONSULTA

Juárez Mejía Domingo vs. Guzmán Pinal Luis Enrique. Ord. Civil Fecha Aud. de Ley. 1 Acdo. Núm. Exp. 2254/2024 Tomo IV.
Lima Sandoval Claudia María vs. Botas Lima Mariana. Ord. Civil Expedientillo. 1 Acdo. Núm. Exp. 1122/2022.
Magaña Martínez Jonathan Leopoldo vs. Aguilar de Mendioca Gloria y Mendioca Ibarran Luis. Ord. Civil 1 Acdo. Núm. Exp. 1064/2024.
Martínez Mendoza Héctor vs. Martínez Morales su Sucesión Rubén y Ríos Granados Juana Lidia. Ord. Civil Parte Actora Señala Nuevo Domicilio. 1 Acdo. Núm. Exp. 2514/2024 Tomo II.
Navidad Olivares Blanca vs. Rojas Hernández José Enrique. Especial Hipotecario Civil Se Ordena Practicar Diligencia. 1 Acdo. Núm. Exp. 654/2023.
Pérez Florez Ronald Felipe vs. Luz Elena Zúñiga Ortega. Ejecutivo Mercantil Informe Rpp. 1 Acdo. Núm. Exp. 222/2019.
Ramírez Luna Leonardo vs. Vázquez Alcalá María y Ramírez Vázquez Juan Gabriel y Ramírez Vázquez Lázaro y Ramírez Vázquez Rocío Trinidad y Ramírez Vázquez Elizabeth y Ramírez Vázquez José Sabino. Ord. Civil 1 Acdo. en Amparo. Núm. Exp. 1248/2024 Amparo D. C. 100/2025 Quejoso Leonardo Ramírez Luna.
Ramírez Luna Leonardo vs. Vázquez Alcalá María y Ramírez Vázquez Juan Gabriel y Ramírez Vázquez Lázaro y Ramírez Vázquez Rocío Trinidad y Ramírez Vázquez Elizabeth y Ramírez Vázquez José Sabino. Ord. Civil 1 Acdo. en Amparo. Núm. Exp. 1248/2024 Amparo D. C. 79/2025 Quejoso Leonardo Ramírez Luna.
Ramón Olmos Barbes vs. Paper Less, S.A. de C.V. José Luis Reguera Rodríguez. Ejecutivo Mercantil Se Hace Efectivo Apercibimiento a Parte Actora. 1 Acdo. Núm. Exp. 724/2020 Tomo II.
Romero Cano Bartolo Alexander y Cano May Hilaria Nicanora vs. Grupo Mexicano de Seguros S.A. de C.V. Ord. Civil Informa Requerimiento a Sala. 1 Acdo. Núm. Exp. 1010/2024.
Salazar Abonce Adrián Eduardo vs. Téllez Cárdenas Edgar Giovanni. Ejecutivo Civil Caducidad. 1 Acdo. Núm. Exp. 412/2024.
Sánchez Rebelo Adriana vs. Cárdenas Rosas José Luis y Sánchez Rebelo Claudia. Ord. Civil Acept. de Cargo Perito. 3 Acdos. Núm. Exp. 2356/2024.
Scotiabank Inverlat, S.A. Institución de Banca Múltiple, Grupo Financiero Scotiabank Inverlat vs. García Miranda Hermelinda Ariadna. Especial Hipotecario Civil Radicación de Autos Remitidos por el A. J. 1 Acdo. Núm. Exp. 662/2019.
Socafi S.A. de C.V. vs. Barrón Sánchez Edgar Christian y Sánchez Vargas Graciela Anastasia y Barrón Sánchez Juana Edith. Ejecutivo Mercantil Turno Exh. Inscripción de Embargo. 1 Acdo. Núm. Exp. 496/2024.
Socafi S.A. de C.V. vs. Buendía Pérez Yumara Milagros y Hinojosa Espíndola Christian Allan. Ejecutivo Civil Dada Cuenta. 1 Acdo. Núm. Exp. 402/2024.
Sociedad Cooperativa de Consumo Pemex Scl vs. Espinosa Rivera Antonio. Ejecutivo Civil Caducidad. 1 Acdo. Núm. Exp. 688/2023.
Suárez Alcázar Antonio vs. Grupo de Edificación Maya S.A. de C.V. y Urrutia y Guzmán José Enrique. Ord. Civil Auto. 1 Acdo. Núm. Exp. 222/2023.
Tu Casa Express S.A. de C.V. vs. Carrasco Monroy María Elena. Especial Hipotecario Civil Caducidad. 1 Acdo. Núm. Exp. 1418/2019.
Volkswagen Leasing vs. Adán Páez Fred. Ejecutivo Civil No Ha Lugar. 1 Acdo. Núm. Exp. 812/2023.
De la Vega Alba Karina vs. López López Leonardo y de Alba Cruz Silvia. Ord. Civil Turno Exhorto. 1 Acdo. Núm. Exp. 1102/2024.

NO PUBLICADOS

Alvarado Fernández Ángel Salvador vs. BBVA México S.A. Institución de Banca Múltiple Grupo Financiero BBVA México y Autobuses Estrella Blanca S.A. de C.V. Ord. Civil Admisorio. 1 Acdo. Núm. Exp. 62/2025.

AUDIENCIA

Aguilar Cazares Margarita y Aguilar Cazares Remedios y Aguilar Cazares Rosa y Aguilar Cazares Amelia y Aguilar Cazares Marcela y Aguilar Cazares Leticia y Aguilar Cazares Estela vs. Castilla Aguilar Adriana y Castilla Aguilar Francisco. Aud. de Ley Ord. Civil. 1 Audiencia. Núm. Exp. 284/2024.
Banco Mercantil del Norte S.A., Institución de Banca Múltiple, Grupo Financiero Banorte vs. Silva Sánchez Andrea Beatriz. Aud. de Ley Especial Hipotecario Civil. 1 Audiencia. Núm. Exp. 984/2024.
Zamora Báez Ricardo vs. Gutiérrez de Velazco Fuentes Mauricio y Gutiérrez de Vélezco Muñoz Mauricio. Aud. de Ley Controversias de Arrendamiento Civil. 1 Audiencia. Núm. Exp. 1796/2024.

EL SECRETARIO DE ACUERDOS
LIC. MARIO MELGOZA DÍAZ

SÉPTIMO DE LO CIVIL

SECRETARÍA "A"
ACUERDOS DEL 10 DE FEBRERO DEL 2025

Acosta Nicolás Rosalinda vs. Acosta y Nicolás Yolanda. Ord. Civil Expdllo. I. 1 Acdo. Núm. Exp. 605/2024.
Afiazadora Sofimex S.A. vs. Rivera y Rivera S.A. de C.V., Rivera Sánchez Juan Manuel, Guadarrama Padilla Rafael, Rivera Sánchez Rubén e Impulso Constructor de Zacatecas S.A. de C.V. Ord. Mercantil Acdo. I. 2 Acdos. Núm. Exp. 1199/2019.
Autofinanciamiento México S.A. de C.V. vs. Sánchez Estrada Marco Antonio y Estrada Prado Paz Isabel y También Ocnicido como Paz Isabel Estrada de Sánchez y Sánchez Jiménez Antonio. Ejecutivo Mercantil Acdo. C. 2 Acdos. Núm. Exp. 135/2023.
Banco Autofin México S.A. Institución de Banca Múltiple vs. Credencial Processing S.A. de C.V. Ejecutivo Mercantil Acdo. C. 2 Acdos. Núm. Exp. 827/2023.
Banco Mercantil del Norte S.A. Institución de Banco Múltiple Grupo Financiero Banorte vs. Colín Cuadros Patricia. Especial Hipotecario Civil Acdo. I. 1 Acdo. Núm. Exp. 257/2020.
Banco Mercantil del Norte S.A. Institución de Banca Múltiple Grupo Financiero Banorte vs. Mario Alberto Villa Godínez. Especial Hipotecario Civil Acdo. I. 2 Acdos. Núm. Exp. 603/2020 Tomo II.
Banco Santander México, S.A. Institución de Banca Múltiple Grupo Financiero Santander México vs. Ramos Álvarez Victo Manuel. Especial Hipotecario Civil Acdo. E. 1 Acdo. en Amparo. Núm. Exp. 23/2020 1108/2024.
Banco Ve por más S.A. Institución de Banca Múltiple Grupo Financiero Ve por más vs. Castillo Razo Ma Ofelia y Ma Auxilio Rangel Gamiño Quien También Acostumbra Usar el Nombre de María Auxilio Rangel Gamiño. Ejecutivo Mercantil Expdllo. I. 2 Acdos. Núm. Exp. 325/2016.
Bárcenas López Alan Edain vs. Cortés Vera Roberto. Ejecutivo Mercantil Acdo. C. 1 Acdo. Núm. Exp. 651/2024.
Bartolo Reyes José Eduardo vs. Qualitas Compañía de Seguros S.A. de C.V. Ord. Civil Acdo. I. 1 Acdo. Núm. Exp. 2231/2024.
Bautista Quiroz Ana Gabriela en su Carácter de Cesionaria de Recuperfin Comercial, S. de R. L. de C.V. vs. Fernando Rafael Cerecedo Martínez. Especial Hipotecario Civil Acdo. I. 1 Acdo. Núm. Exp. 775/2001 Tomo II.
BBVA Bancomer S a Institución de Banca Múltiple Grupo Financiero BBVA Bancomer vs. Ignacio Guerrero Lobera Maricruz Brito Naar. Especial Hipotecario Civil Acuerdo. 1 Acdo. Núm. Exp. 423/2020.
BBVA Bancomer Sociedad Anónima Institución de Banca Múltiple Grupo Financiero BBVA Bancomer hoy su Cesionaria Banco Mercantil del Norte, S.A., Institución de Banca Múltiple, Grupo Financiero Banorte vs. Cámara Montuy Jesús Enrique. Especial Hipotecario Civil Acdo. I. 1 Acdo. Núm. Exp. 1787/2024 Tomo II.
Cervantes Ramírez Lourdes Marisol vs. Departamento del Distrito Federal hoy Gobierno de la Ciudad de México y Mendoza Rodríguez José de Jesús y Mendoza Rodríguez J Jesús y Mendoza R Jesús. Ord. Civil Acdo. I. 2 Acdos. Núm. Exp. 119/2022.
Cibanco S.A. Institución de Banca Múltiple Actuando Unicamente en su Carácter de Fiduciario en el Fideicomiso F 00782 vs. Rocha Casiquez Zoila Blanca y Garrido López Joel. Especial Hipotecario Civil Acdo. I. 1 Acdo. Núm. Exp. 755/2016.
Cibanco, S.A. Institución de Banca Múltiple en su Carácter de Fiduciario en el Fideicomiso Número F/00782 vs. Contreras Andrade Guadalupe. Especial Hipotecario Civil Acdo. I. 1 Acdo. Núm. Exp. 495/2008 Tomo II.
Cimet Pasol Yisroel vs. Santoscoy Gracida Paola. Especial Hipotecario Civil Acuerdo. 9 Acdos. Núm. Exp. 511/2021 Tomo III.
Ckd Activos 8 Sapi de C.V. vs. Velásquez López Blanca Estela y Reyes Nava Rolando. Juris. Voluntaria Civil Acdo. C. 1 Acdo. Núm. Exp. 665/2024.
Dergal Márquez Lauro José su Sucesión vs. Carrillo de la Rosa Raúl. Medios Preparatorios Civil Acdo. C. 1 Acdo. Núm. Exp. 1023/2024.
Dimensión Asesores, S.A. de C.V. vs. Lucio Cortina Real y Mayola Ruíz Villicaña. Especial Hipotecario Civil Acuerdo. 1 Acdo. Núm. Exp. 669/1989 Tomo II.
Enzastiga Vargas María del Rocío vs. Olivera Flores Abelardo José y Tadeo Casas Laura. Ord. Civil Acdo. I. 2 Acdos. Núm. Exp. 983/2023.

SOLO CONSULTA
SOLO CONSULTA
SOLO CONSULTA

Estévez. Jor Servicios, S.A. de C.V. vs. Intercable, S.A. de C.V. Ord. Mercantil Acdo. E. 1 Acdo. en Amparo. Núm. Exp. 199/2024 222/2025.

García Lara Adrián vs. García Girón José Luis y Soriano Cabañas José Guadalupe. Ord. Civil 1 Acdo. Núm. Exp. 1891/2024.

García Vidal Gabriela vs. Robles Cortés Consuelo y Director del Registro Público de la Propiedad y de Comercio de la Ciudad de México. Ord. Civil Acdo. E. 1 Acdo. en Amparo. Núm. Exp. 1205/2023 D. C. 9/2025.

Herrera Corona Óscar y Armando Aguirre Luna vs. Saúl Odilón Cosme Pérez. Nul. de Juic. Concluido Civil Acdo. C. 1 Acdo. Núm. Exp. 1081/2019.

Hipotecaria Nacional, S.A. de C.V. Sociedad Financiera de Objeto Múltiple Entidad Regulada Grupo Financiero BBVA Bancomer vs. Sandoval Romero Francisco. Esp. Hip. Expdllo. I. 1 Acdo. Núm. Exp. 1313/2009.

HSBC México S.A. Institución de Banca Múltiple Grupo Financiero HSBC División Fiduciaria en su Carácter de Fiduciario en su Carácter de Fiduciario en el Fideicomiso Número F234036 vs. Gaytán Olivares Oswaldo. Vía de Apremio Civil Acdo. I. 1 Acdo. Núm. Exp. 111/2023.

Icra Activos Hipotecarios, S.A. de C.V. vs. García Lerma Laura Nohemí y Otro. Especial Hipotecario Civil Acdo. I. 1 Acdo. Núm. Exp. 1267/2010 Tomo II.

Instituto del Fondo Nacional de la Vivienda para los Trabajadores Infonavit vs. Cruz Gallardo Jesús Arturo. Vía de Apremio Civil Expdllo. I. 1 Acdo. Núm. Exp. 1081/2015.

Instituto del Fondo Nacional de la Vivienda para los Trabajadores Infonavit vs. González Ramírez Adrián. Especial Hipotecario Civil Acdo. I. 1 Acdo. Núm. Exp. 739/2022.

Instituto del Fondo Nacional de la Vivienda para los Trabajadores vs. Torres Martínez Marco Antonio. Especial Hipotecario Civil Acdo. I. 2 Acdos. Núm. Exp. 419/2017.

Julio César vs. José Antonio. Ord. Civil Acdo. I. 1 Acdo. Núm. Exp. 427/2022.

Kioumarss Caset Julien vs. Viñals Lira Norma Yolanda. Especial Hipotecario Civil Expdllo. I. 1 Acdo. Núm. Exp. 131/2017 Tomo II.

Lease For You, Sociedad Anónima de Capital Variable vs. Sos Health Care, Sociedad Anónima de Capital Variable, Enllam Healthcare, Sociedad de Responsabilidad Limitada de Capital Variable y Alba Jiménez Jorge Ernesto. Ejecutivo Mercantil Acdo. C. 1 Acdo. Núm. Exp. 1861/2024 Tomo III.

Luna Gonzaga Samuel y García Jiménez Ernestina vs. Rode Aldana Eduardo y Rode Aldana César. Ord. Civil 1 Acdo. Núm. Exp. 35/2025.

Maciel Arteaga Carmen su Sucesión vs. Ramírez Delgado Guadalupe También Conocida como María Guadalupe Ramírez Delgado, Herrera Ramírez Alejandra y Aguilera Téllez Jaime Inocencio. Ord. Civil Expdllo. I. 1 Acdo. Núm. Exp. 891/2015.

María Clara Isabel Stefanonni Tlacuilo y Norma María Jadra Hernández, su Sucesión vs. David Briker Moya. Pago de Daños Culposos Causados por Motivos del Transito de Vehículo Civil Acdo. I. 1 Acdo. Núm. Exp. 2255/2024 Tomo II.

Nieblas Castro Gustavo Adolfo vs. Moreno Carrillo Claudia Elizabeth. Ord. Civil Acuerdo. 1 Acdo. Núm. Exp. 487/2015 Tomo Ix.

Pérez Rumbo Gloria y Pérez Pérez Francisco Miguel vs. Alejandre Bárcenas José Antonio. Juris. Voluntaria Civil Expdllo. I. 1 Acdo. en Expedientillo. Núm. Exp. 799/2024 Expedientillo.

Promociones México Coliseo y Revolución S. C vs. Emmanuel Muñoz González También Conocido como Dragon Lee. Ord. Civil Acdo. I. 1 Acdo. Núm. Exp. 391/2020.

Rappipay México S.A. de C.V. Institución de Fondos de Pago Electrónico vs. Stripe Payments México Sociedad de Responsabilidad Limitada de Capital Variable. Ord. Civil Acdo. I. 1 Acdo. Núm. Exp. 503/2022.

Rivera Sarabia Máximo Esteban vs. Martínez Alvarado Antonio. Ord. Civil Acdo. I. 1 Acdo. Núm. Exp. 995/2023.

Rodríguez Olaya Aldo Alfredo vs. Socorro Carlota Olaya Valadez y Silva Gómez Heriberto. Ejecutivo Mercantil Acdo. C. 1 Acdo. Núm. Exp. 2049/2024 Tomo III.

Romero Alonso José Ángel vs. Pérez Sandi Romero Margarita y Juan Pablo Delgadillo Gutiérrez. Especial Hipotecario Civil Acuerdo. 1 Acdo. Núm. Exp. 271/2011 Tomo II.

Sánchez Gutiérrez Maximinio Rubén vs. Manuel Jesús Cardona Miron. Ord. Civ. Acdo. I. 1 Acdo. Núm. Exp. 589/2008.

Secreto. Ejecutivo Mercantil Acdo. C. 1 Acdo. Núm. Exp. 1025/2022.

Secreto. Ejecutivo Mercantil Acdo. C. 1 Acdo. Núm. Exp. 1177/2023.

Secreto. Ejecutivo Mercantil Acdo. C. 1 Acdo. Núm. Exp. 1255/2022.

Secreto. Ejecutivo Mercantil Expdllo. I. 1 Acdo. Núm. Exp. 1413/2019.

Secreto. Ejecutivo Mercantil Acdo. C. 1 Acdo. Núm. Exp. 203/2022.

Secreto. Especial Mercantil Mercantil 1 Acdo. Núm. Exp. 47/2025.

Secreto. Actos Prejudiciales Civil Expdllo. I. 1 Acdo. Núm. Exp. 541/2019.

Secreto. Ejecutivo Mercantil Acdo. C. 1 Acdo. Núm. Exp. 555/2024.

Secreto. Providencias Precautorias Mercantil 1 Acdo. Núm. Exp. 69/2025.

Unifin Credit S.A. de C.V. vs. Servicios Técnicos y Suministros de Chiapas S.A. de C.V. y Islas Grajales José Tomás. Especial Hipotecario Civil Acdo. I. 1 Acdo. Núm. Exp. 733/2021.

Scrap II Sociedad de Responsabilidad Limitada de Capital Variable; hoy su Cesionaria Gladys Yanet Silva Mondragón vs. Hernández Martínez Merced Gerardo y Hernández González Rocío. Especial Hipotecario Civil Expdllo. I. 1 Acdo. en Expedientillo. Núm. Exp. 2297/2024 Expdllo. Bis.

MAL PUBLICADOS

Rosales Sánchez Ilse Paola vs. Qualitas Compañía de Seguros S.A. de C.V. Ord. Civil Acuerdo. 1 Acdo. Núm. Exp. 719/2023.

NO PUBLICADOS

Alvarado Parra Asunción vs. Ochoa Ruíz Edith. Especial Hipotecario Civil Acdo. E. 1 Acdo. Núm. Exp. 385/2023.

Alvarado Parra Asunción vs. Ochoa Ruíz Edith. Especial Hipotecario Civil 1 Acdo. en Amparo. Núm. Exp. 385/2023 D. C.

Banco Autofin México S.A. Institución de Banca Múltiple vs. Credencial Processing S.A. de C.V. Ejecutivo Mercantil Acdo. C. 1 Acdo. Núm. Exp. 827/2023.

Belman Gómez Adrián su Sucesión vs. De Los Santos Cortés Diana. Ord. Civil Acdo. I. 1 Acdo. Núm. Exp. 153/2023.

Cimet Pasol Yisroel vs. Santoscoy Gracida Paola. Especial Hipotecario Civil Acdo. No Publicado. 1 Acdo. Núm. Exp. 511/2021 Tomo III.

Enríquez Smith Raúl y Vargas Cardoso Edgar Mauricio vs. Villegas Arriaga Omar. Ord. Civil Acdo. I. 2 Acdos. en Expedientillo. Núm. Exp. 447/2022 Expdllo. Bis.

Estévez Jor Servicios S.A. de C.V. vs. Intercable, S.A. de C.V. Ord. Mercantil Acdo. E. 1 Acdo. en Amparo. Núm. Exp. 199/2024 686/2024.

Hernández Pérez Estebán vs. Dupont, S.A. de C.V. Ord. Civil Acdo. No Publicado. 1 Acdo. Núm. Exp. 2327/2024 Tomo IV.

Ochoa Cortés Carlos Ildefonso y Villaseñor Méndez María Esther su Sucesión vs. Inmobiliaria Rinconada Coapa S.A. y Rivero Medina Aarón. Ord. Civil 1 Acdo. Núm. Exp. 29/2025.

Rosales Sánchez Ilse Paola vs. Qualitas Compañía de Seguros S.A. de C.V. Ord. Civil Acdo. No Publicado. 1 Acdo. Núm. Exp. 719/2023.

Secreto. Ejecutivo Mercantil Acdo. C. 1 Acdo. en Otros. Núm. Exp. 1725/2024 Providencias Precautorias.

Secreto. Ejecutivo Mercantil Acuerdo. 1 Acdo. Núm. Exp. 857/2023 Providencia Precautorias.

Segura Salazar Luis, Segura Rangel Eduardo, Segura Rangel Miguel, su Sucesión, Díaz Rodríguez Alfonso, Díaz Jiménez Adriana Laura, Carazo Cardona Sergio, Carazo Cardona Verónica, Alcaraz Soto Gonzalo, Lyl Soluciones Informáticas e Informacionales para Ciencias, S. C vs. Banca Mifel, S.A., Institución de Banca Múltiple, Grupo Financiero Mifel en su Carácter de Fiduciario de Los Fideicomisos Números 14682012, 14992012, 19252014, Flores Márquez Gabriel Ernesto, Abascal Álvarez Salvador, López Panadero Luis, Genera Destino, S.A. P. I. de C.V., Sociedad Financiera de Objeto Múltiple, Entidad No Regulada y Automatización de Servicios Productivos, S.A. de C.V. Ord. Civil Acdo. No Publicado. 1 Acdo. Núm. Exp. 2537/2024 Tomo III.

Unifin Credit S.A. de C.V. vs. Servicios Técnicos y Suministros de Chiapas S.A. de C.V. y Islas Grajales José Tomás. Especial Hipotecario Civil Acdo. I. 1 Acdo. Núm. Exp. 733/2021.

AUDIENCIA

López López Roberto vs. López Vega Roberto. Aud. Ord. Civil. 1 Audiencia. Núm. Exp. 973/2024.

Tu Casa Express S.A. de C.V. vs. Soto Coyotzi María Teresa y Juárez Ochoa Salvador. Aud. Especial Hipotecario Civil. 1 Audiencia. Núm. Exp. 1519/2024.

SENTENCIAS DEFINITIVAS DEL 10 DE FEBRERO DEL 2025

Fleisher Laiter Silvia, Fleisher Laiter Manuel y Sroel Fleisher Tinkelbrand su Sucesión vs. Osorno Mac Gregor Edgar. Ord. Civil Sent. Def. 1 Núm. Exp. 1515/2024 Tomo Ii

SOLO CONSULTA
SOLO CONSULTA
SOLO CONSULTA

SENTENCIA INTERLOCUTORIA
NO PUBLICADOS
Inmobiliaria Inmomex S.A. de C.V. vs. Jorge Veytia Alcántara y Dolores Alcántara Moreno. Especial Hipotecario Civil Sent. Interl. 1 Núm. Exp. 1497/2024 Tomo Ii

EL SECRETARIO DE ACUERDOS
LIC. EDUARDO BENÍTEZ GARCÍA

SECRETARÍA "B"
ACUERDOS DEL 10 DE FEBRERO DEL 2025

Administradora Fome 2 S de R.L. de C.V. vs. Murguía Falcón Mindret Azarel. Juris. Voluntaria Civil Acdo. D. 1 Acdo. Núm. Exp. 264/2024.
Administradora Fome 2 Sociedad de Responsabilidad Limitada de Capital Varialble antes Grupo Amaral Administrador de Cartera, Sociedad Anónima Promotora de Inversión de Capital Variable vs. Villanueva Martínez María del Socorro y José Rubén Mendoza Sánchez. Especial Hipotecario Civil Acuerdo. 2 Acdos. Núm. Exp. 920/2008 Tomo Ii.
Asesores Profesionales en Servicios Administrativos y Fiscales S.C. vs. Instituto del Fondo Nacional de la Vivienda para los Trabajadores Infonavit. Ord. Civil Acdo. N. 2 Acdos. Núm. Exp. 468/2019 Ii Tomo.
Autozama S.A. S vs. Cdk Global Automotive Systems México S.A. de C.V. Ord. Mercantil Acdo. Expdllo. 1 Acdo. Núm. Exp. 1024/2016.
Banco Invex S.A. Institución de Banca Múltiple Invex Grupo Financiero Fiduciario en su Carácter de Fiduciario del Fideicomiso Irrevocable de Administración Número 1301 vs. Hernández Martínez Armando y Méndez Hernández Francisca. Vía de Apremio Civil Acdo. N. 1 Acdo. Núm. Exp. 1270/2023.
Banco Mercantil Dle Norte S.A. Institución de Banca Múltiple, Grupo Financiero Banorte vs. Hernández Guerrero José Eduwigis y García Jiménez de Hernández María Guadalupe. Especial Hipotecario Civil Acdo. N. 1 Acdo. Núm. Exp. 616/1997 Tomo Ii.
Banco Mercantil del Norte, S.A. Institución de Banca Múltiple, Grupo Financiero Banorte vs. Juan Martín Moreno Galicia. Especial Hipotecario Civil Acdo. N. 1 Acdo. Núm. Exp. 384/2013.
Banco Mercantil del Norte, S.A. Institución de Baca Múltiple Grupo Financiero Banorte vs. Xicontecatl de Dios Felipe. Especial Hipotecario Civil Acuerdo. 1 Acdo. Núm. Exp. 430/2010 Tomo Ii.
Banco Santander México Sociedad Anónima Institución de Banca Múltiple Grupo Financiero Santander México vs. Medina Eng Manling y Rojo Ávila Elio. Especial Hipotecario Civil Acuerdo. 1 Acdo. Núm. Exp. 866/2021 Tomo Ii.
Banco del Bajío S.A. Institución de Banca Múltiple vs. Mct Metal And Comodities Trading Sociedad Anónima de Capital Variable, y Rodríguez Hernández Guillermo y Meza Curiel Francia Elizabeth. Ejecutivo Mercantil Acdo. C. 1 Acdo. Núm. Exp. 140/2019 Tomo Ii.
BBVA México, S.A. Institución de Banca Múltiple, Grupo Financiero BBVA México vs. Estación Brillante S.A. de C.V., Hervey Torres López y Javier Torres López. Especial Hipotecario Civil Acdo. N. 1 Acdo. Núm. Exp. 922/2011.
BBVA México, S.A. Institución de Banca Múltiple, Grupo Financiero BBVA México vs. Juárez Cruz Miguel Ángel. Especial Hipotecario Civil Acdo. N. 1 Acdo. Núm. Exp. 958/2013 Tomo Ii.
Becerril Huerta Matilde vs. Alma Reina Escobar Becerril y Moisés Escobar Becerril. Ord. Civil Acdo. N. 1 Acdo. Núm. Exp. 1018/2019.
Bnp Paribas Personal Finance S.A. de C.V. Sociedad Financiera de Objeto Múltiple Entidad Regulada vs. Álvarez Durán Arturo. Ejecutivo Mercantil Acdo. C. 1 Acdo. Núm. Exp. 358/2023.
Caballero Olvera Javier Arturo, Caballero Olvera Paola Alejandra, Caballero Olvera Lourdes Itzayana vs. Meza Gordiño Jorge También Conocido como Jorge Meza Gudiño y Jorge Meza Gurdiño. Ord. Civil Acdo. N. 1 Acdo. Núm. Exp. 176/2015.
Chevez Segoviano Migel Alfredo vs. Consorcio de Promotores S.A. y Chávez Salazar Rosa. Ord. Civil Expdllo. N. 1 Acdo. en Expedientillo_ Expediente_No_Conocido. Núm. Exp. 380/2022.
Corporación Metropolitana de Arrendamiento S.A. de C.V. vs. Golden Harnest S.A. de C.V. Ejecutivo Mercantil Acdo. E. 1 Acdo. en Amparo. Núm. Exp. 1404/2019 120/2025.
Correa Rivas María Magdalena vs. Zamora Gómez Hilda y Zamora de la Luz Odilón su Sucesión. Ord. Civil Apel. N. 2 Acdos. Núm. Exp. 184/2023.
Cruz Islas Rebeca vs. Rocareri, S.A. de C.V. Ord. Mercantil Acuerdo. 1 Acdo. Núm. Exp. 974/2018 Tomo Ii.
Delgado Herrada Elizabeth de la Cruz vs. Amabilis Bravo José. Ejecutivo Mercantil Acdo. D. 1 Acdo. Núm. Exp. 544/2016.
Dessetec Desarrollo de Sistemas Sociedad Anónima de Capital Variable vs. Aguirre Castro Juan Mateo. Especial Hipotecario Civil Expdllo. N. 1 Acdo. Núm. Exp. 646/2019.
Díaz Flores Alejandro vs. Avendaño Sol Francisco y Castro Aranda Hugo Roberto y Sociedad Mexicana de Geografia y Estadistica A.C. Ord. Civil Acdo. N. 1 Acdo. Núm. Exp. 60/2023.
Enríquez García Bibiana y Flores García Gerardo y Flores Miranda Maximiliano vs. Enríquez Valentino Arturo y Enríquez García Modesto. Actos Prejudiciales Civil Acdo. D. 1 Acdo. Núm. Exp. 918/2024.
García Barrera Fanny Angélica vs. Herrera Ramírez Martha Beatriz. Especial Hipotecario Civil Acdo. N. 1 Acdo. Núm. Exp. 1260/2024 Tomo Ii.
García Velázquez Araceli vs. Jiménez Ramírez Mónica Leticia. Ejecutivo Mercantil Acdo. C. 1 Acdo. en Expedientillo. Núm. Exp. 12/2024.
Geodis Wilson México S.A. de C.V. vs. Grupo Empresarial Opemantra S.A. de C.V. y García Rivas Alejandro. Ord. Mercantil Acuerdo. 4 Acdos. Núm. Exp. 4/2018 Tomo V.
Gobierno de la Ciudad de México vs. Chavarría Carbajal Roberto y-o. Roberto Chavarría Carvajal. Extinción de Domi. Civil Expdllo. N. 1 Acdo. Núm. Exp. 1414/2019 Tomo Ii.
González Calva Antonio vs. Fondo de la Vivienda del Instituto de Seguridad y Servicios Sociales de Los Trabajadores del Estado Fovissste. Especial Hipotecario Civil Acdo. N. 1 Acdo. Núm. Exp. 948/2018.
González Martín Alejandro Arturo vs. Maldonado Jiménez Lilia. Ord. Civil Acdo. N. 4 Acdos. Núm. Exp. 1366/2024.
Guerra Wong Rodrigo Ismael vs. Díaz Gutiérrez Anatalia. Providencias Precautorias Mercantil Acdo. E. 1 Acdo. Núm. Exp. 1210/2023.
Guerra Wong Rodrigo Ismael vs. Díaz Gutiérrez Anatalia. Providencias Precautorias Mercantil Acdo. E. 1 Acdo. en Amparo. Núm. Exp. 1210/2023 1323/2024.
Hernández Castañeda Guadalupe Martha vs. Hernández Ortiz José su Sucesión. Ord. Civil Acdo. N. 1 Acdo. Núm. Exp. 1218/2024.
Hernández Rodríguez Alonso y Martínez Irena Carlos vs. Silva Delgado Carolina. Vía de Apremio Civil Acuerdo. 1 Acdo. Núm. Exp. 1682/2024.
HSBC México S.A. Institución de Banca Múltiple Grupo Financiero HSBC vs. Frigopanel S.A. de C.V. y Refrigeración Ojeda S.A. de C.V. y Arrendadora Luiso S.A. de C.V. y Ojeda Santana Edel de Jesús. Ejecutivo Mercantil Acdo. D. 1 Acdo. Núm. Exp. 1512/2024 Tomo Ii.
HSBC México Sociedad Anónima Institución de Banca Múltiple Grupo Financiero HSBC, División Fiduciaria en su Carácter de Fiduciario en el Fideicomiso Irrevocable de Administración y Fuente del Pago F 258040 vs. Gómez Pérez David. Especial Hipotecario Civil Acdo. N. 1 Acdo. Núm. Exp. 152/2021.
HSBC México, S.A. Institución de Banca Múltiple Grupo Financiero HSBC, División Fiduciaria en su Carácter de Fiduciario del Fideicomiso Irrevocable de Administración, Fuente de Pago y Garantía F/258024 vs. Hernández Cantú Israel Horacio y Otra. Especial Hipotecario Civil Acdo. N. 2 Acdos. Núm. Exp. 1224/2009 Tomo Ii.
Instituto del Fondo Nacional de la Vivienda para los Trabajadores Infonavit vs. Acevedo Eslava Jorge Arturo. Especial Hipotecario Civil Se Forma Expdllo. 1 Acdo. Núm. Exp. 904/2022.
Instituto del Fondo Nacional de la Vivienda para los Trabajadores Infonavit vs. Allende Olivares María del Rosario. Especial Hipotecario Civil Acdo. N. 1 Acdo. Núm. Exp. 1258/2018.
Jiménez Sánchez José Roberto vs. Axa Seguros S.A. de C.V. Oral Civil Expdllo. N. 1 Acdo. en Expedientillo. Núm. Exp. 162/2022 Bis. 2.
León Hernández Ernesto vs. León Hernández Socorro Angélica y Otro. Ord. Civil Acuerdo. 1 Acdo. Núm. Exp. 970/2005 Tomo 2.
Mexretail S.A. de C.V. Ahora Holcim México Operaciones S.A. de C.V. vs. Polanco Becerra David y Polanco Manrique Timoteo. Ejecutivo Mercantil Acdo. D. 1 Acdo. Núm. Exp. 1556/2024.
Miranda Gardida Alejandro vs. Registro Público de la Propiedad y del Comercio de la Ciudad de México. Ord. Civil Acdo. N. 1 Acdo. Núm. Exp. 1344/2024.
Nava Ramírez Verónica vs. Nava Olivera su Sucesión Leonardo y Nava Ramírez Leonardo. Ord. Civil Acuerdo. 1 Acdo. Núm. Exp. 818/2021.

SOLO CONSULTA
SOLO CONSULTA
SOLO CONSULTA

Negrete Sánchez José Manuel vs. Negrete Sánchez Patricia. Ord. Civil Apel. N. 2 Acdos. Núm. Exp. 1164/2018 Tomo II.
Nr Finance México S.A. de C.V. vs. Hernández Barrera Julián Alfredo. Ejecutivo Mercantil Expedientillo. 1 Acdo. Núm. Exp. 598/2023.
Ochoa Torres Víctor Hugo vs. Residencial Atizapán S.A. de C.V. Ord. Civil Acuerdo. 1 Acdo. Núm. Exp. 2/2023.
Operadora de Carteras Gamma Sociedad Anónima Promotora de Inversión de Capital Variable vs. Guzmán Ortiz Marisela, Guzmán Ortiz Gustavo, Guzmán Carreón J. Santos También Conocido como José Santos Guzmán Carreón y Ortiz Reyes María Guadalupe. Especial Hipotecario Civil Acuerdo. 1 Acdo. Núm. Exp. 806/2014.
Poemape Central Service, Sociedad Anónima de Capital Variable vs. Technolito, S.A. de C.V., Alduncin Monroy Juan Antonio y Vega González Serafín. Ejecutivo Mercantil Acdo. D. 1 Acdo. Núm. Exp. 1282/2024 Bis. 3 Tomo III.
Ramírez Reyes Francisco vs. Cassy García Fernando. Ord. Civil Acdo. N. 1 Acdo. Núm. Exp. 800/2017.
Refaccionaría Rogelio, S.A. de C.V. vs. Leticia González Jiménez. Ejecutivo Mercantil Acdo. D. 1 Acdo. Núm. Exp. 1772/2024 Tomo II.
Romero Sánchez Elizabeth vs. Centro Hospitalario Mac S.A. de C.V. y Medina Murillo Edgar Emmanuel. Ord. Civil Acuerdo. 1 Acdo. Núm. Exp. 488/2024.
Sánchez Velázquez Rubén y Ginez Camacho Marcela vs. Sandoval Díaz Basilio y Otro. Ord. Civil Acdo. N. 1 Acdo. en Expedientillo. Núm. Exp. 536/2004 Expediente.
Santa Fe & Bosques Inmobiliaria, S.A. de C.V. vs. Naviera Armamex S.A. de C.V. y Mora Cordero Rodolfo y Mora Bortolussi Humberto y González González Nora Patricia y Martínez Guardiola María de Los Ángeles y Mora Bortolussi Rodolfo y Inmobiliaria Coral Negro S.A. de C.V. Especial Hipotecario Civil Acuerdo. 1 Acdo. Núm. Exp. 1922/2024 Tomo V.
Secreto. Ejecutivo Mercantil Acdo. D. 1 Acdo. Núm. Exp. 378/2023.
Secreto. Ejecutivo Mercantil Acdo. D. 1 Acdo. Núm. Exp. 654/2022.
Secreto. Ejecutivo Mercantil Acdo. D. 1 Acdo. Núm. Exp. 720/2018.
Secreto. Ejecutivo Mercantil Acdo. C. 1 Acdo. en Expedientillo. Núm. Exp. 988/2023.
Si Crea Comercial S.A. de C.V. vs. Torres Onofre Roberto. Ejecutivo Mercantil Expedientillo. 1 Acdo. Núm. Exp. 500/2022.
Soluciones Cocrea Sapi de C.V. Sofom Enr vs. Avante Torres Atzin Ileana y Torres Acevedo Andrea. Ejecutivo Mercantil Acdo. C. 1 Acdo. Núm. Exp. 1232/2022.
Trejo García Isabel vs. Sáenz Córdova Efraín y Méndez Cataño Guillermina. Ord. Civil Acuerdo. 1 Acdo. Núm. Exp. 176/2024.
Valencia Cuevas Raymundo vs. Montiel Lavín Manuel su Sucesión y Otra. Especial Hipotecario Civil Apelación. 1 Acdo. Núm. Exp. 568/2000.
Los Tejoncitos S de R.L. de C.V. vs. HSBC Sociedad Anónima Institución de Banca Múltiple Grupo Financiero HSBC División Fiduciaria hoy HSBC Sociedad Anónima Institución de Banca Múltiple Grupo Financiero HSBC y Ksi Capital Corp. Ord. Mercantil Acdo. N. 1 Acdo. Núm. Exp. 1062/2024.

MAL PUBLICADOS

Secreto. Ejecutivo Mercantil Acdo. C. 1 Acdo. Núm. Exp. 2/2024.

NO PUBLICADOS

Banco Mercantil del Norte Sociedad Anónima Institución de Banca Múltiple Grupo Financiero Banorte vs. García Cisneros Andrés. Especial Hipotecario Civil Acuerdo. 1 Acdo. Núm. Exp. 310/2019.
Campos Rodrigo David y Fernández Florencia María vs. Grupo Mexicano de Seguros S.A. de C.V. Ord. Civil Acdo. N. 1 Acdo. Núm. Exp. 118/2024 Tomo II.
Condominio Puebla 256 vs. Maldonado Jiménez Fernando. Ejecutivo Civil 1 Acdo. Núm. Exp. 62/2025.
Inmoccidente, S.A. de C.V. vs. Coordinación y Desarrollo de la Construcción, S.A. de C.V. y García Garnica Enrique. Ord. Civil Acuerdo. 1 Acdo. Núm. Exp. 590/2022.
Instituto de Seguridad y Servicios Sociales de Los Trabajadores del Estado a Través de su Fondo de la Vivienda vs. Aguas Valadez Teresita de Jesús. Especial Hipotecario Civil Acuerdo. 1 Acdo. Núm. Exp. 420/2022.

AUDIENCIA

BBVA México, S.A. Institución de Banca Múltiple, Grupo Financiero BBVA México vs. Juárez Cruz Miguel Ángel. Aud. Especial Hipotecario Civil. 1 Audiencia. Núm. Exp. 958/2013 Tomo II.
Instituto del Fondo Nacional de la Vivienda para los Trabajadores Infonavit vs. Peyro Navarro Gabriela. Acdo. Especial Hipotecario Civil. 1 Audiencia. Núm. Exp. 1024/2024.
Islas Martínez Noemí Teresa vs. Islas Martínez Patricia y Islas Vázquez Viridiana y Islas Martínez su Sucesión Leobardo. Aud. de Concil. Ord. Civil. 1 Audiencia. Núm. Exp. 2180/2024 Tomo II.
Villareal Sáenz Azucena vs. Axa Seguro S.A. de C.V. Aud. de Concil. Ord. Civil. 1 Audiencia. Núm. Exp. 180/2021 Tomo II.

SENTENCIA INTERLOCUTORIA

Cobián Barajas Miguel Ángel vs. Avalsa de México S.A. Ejecutivo Mercantil Sent. Interl. 1 Núm. Exp. 348/2017

LA SECRETARIA DE ACUERDOS
LIC. JENNY KARLA CONSTANTINO ANGUIANO

SOLO CONSULTA

OCTAVO DE LO CIVIL

SECRETARÍA "A"
ACUERDOS DEL 10 DE FEBRERO DEL 2025

Altaltium Real Estate Solutions Sociedad Anónima de Capital Variable y Dino Saldaña Luis Eduardo vs. López Aceves Urbano. Juris. Voluntaria Civil 1 Acdo. Núm. Exp. 899/2024.
Ángeles Romero Fernando y Inmobiliaria Miguel Ángeles e Hijos, Sociedad Anónima de Capitla Variable vs. Ángeles Romero Javier. Ord. Mercantil 2 Acdos. Núm. Exp. 1057/2024.
Aranda García Mario y Otro vs. Homa Abhari Raji C. Director del Registro Público de la Propiedad y del Comercio del D. F. Ord. Civ. 1 Acdo. Núm. Exp. 197/2006.
Auquiti, Sociedad Anónima de Capital Variable, Sociedad Financiera de Objeto Múltiple, Entidad No Regulada, También Conocida por Sus Abreviaturas como Auquiti, S.A. de C.V., Sofom, E. N. R vs. Fredy González Solís y Yanira Guadalupe Vera Saavedra. Especial Hipotecario Civil Expedientillo. 1 Acdo. Núm. Exp. 1157/2016.
Banca Mifel, S.A. Institución de Banca Múltiple, Grupo Financiero Mifel vs. Productores Asociados de Abasolo, Sociedad de Producción Rural de R. L. y Celia Vargas Ayala. Especial Hipotecario Civil Expedientillo. 1 Acdo. Núm. Exp. 55/2014 Tomo II.
Banco Mercantil del Norte, S.A., Institución de Banca Múltiple, Grupo Financiero Banorte vs. Carrillo Ramírez Rubén. Especial Hipotecario Civil Expedientillo. 1 Acdo. Núm. Exp. 525/2015 Tomo III.
Banco Monex S.A., Institución de Banca Múltiple, Monex Grupo Financiero vs. Textilerade Cuautitlán, S.A. de C.V. y Fernando Jesús Martínez Murillo. Ejecutivo Mercantil 1 Acdo. Núm. Exp. 473/2019 Segundo Tomo.
Banco Santander México S.A. Institución de Banca Múltiple Grupo Financiero Santander México vs. Bjc Refaccionaria S.A. de C.V. y Reyes Aguilar Juan y Vieyra Ordóñez María Celia. Providencias Precautorias Civil 1 Acdo. Núm. Exp. 145/2023.
Banco Santander México Sociedad Anónima Institución de Banca Múltiple Grupo Financiero Santander México vs. Distribuidora de Materiales para la Construcción y Ferretería Pirules Sociedad Anónima de Capital Variable y Heras González Miguel Ángel y Ibáñez Alcántara Clara Angélica. Ejecutivo Mercantil 1 Acdo. Núm. Exp. 495/2023 Segundo Tomo.
Banco Santander México, S.A., Institución de Banca Múltiple, Grupo Financiero Santander México y Csi Leasing México, S. de R. L. de C.V. vs. Gutmar Trading, S. de R. L. de C.V. y Gutiérrez Argumedo Fernando. Ejecutivo Mercantil Actora Desahoga Prevención. 1 Acdo. Núm. Exp. 69/2025 Tomo II.
Banco Ve por Más, S.A. Institución de Banca Múltiple, Grupo Financiero Ve por más vs. Llanes Sánchez Ulises, Alimeats del Bajío, S.A. de C.V., Ulsore, S.A. de C.V., y Sánchez Ali Alicia. Providencias Precautorias Mercantil 2 Acdos. Núm. Exp. 397/2020.
Banco del Bajío S.A. Institución de Banca Múltiple vs. Jiménez Martínez Josué y Jiménez Rojas Eduardo. Ejecutivo Mercantil 1 Acdo. Núm. Exp. 237/2014 Tomo II.
Barrón Ruiseco Alma Leticia vs. Secretaria de Educación Pública, Jaime Eduardo Cazares Montañez, Multimedica Norte, Sociedad Anónima de Capital Variable. Ord. Civil 1 Acdo. Núm. Exp. 49/2018 Tomo III.
Bucio Hernández Nancy y Padilla Vega Óscar Vector vs. Silva Quintero Moisés Edmundo y Quintero y Jara María Antonieta. Ord. Civil 2 Acdos. Núm. Exp. 1079/2024.

SOLO CONSULTA
SOLO CONSULTA

Castañeda Ayala María Belem vs. José Castañeda Domínguez. Ord. Civil Expedientillo. 1 Acdo. Núm. Exp. 341/2014.

Castellanos Muñoz Jorge y Raúl Villa Muñoz vs. Mercedes Damián Huerta, María Guadalupe Jardines Suárez, Ignacio Durán López, Elsa Guadalupe Durán López, Guillermo Nava Cante, Alfonso Octavio Cruz Joaquín, Elodia Gutiérrez Contreras, Antonio Rojas López, Margarita López, Fernando Hernández Gil, Felipe Ortega, Ignacio Vázquez, Dámaso Romero, Epifanio Merino Hernández, Teresa Morales, José Guadalupe Arenas, Carlos Monrroy, Josefina Nolasco Chávez, Elizabeth Martínez Chávez, Saúl Miguel Jiménez Jiménez, David Bautista y Lucio Reyes Bautista. Ord. Civil 1 Acdo. Núm. Exp. 559/2020 Tercer Tomo.

Castro Figueroa Miguel vs. Yñigo Longuet Carlos Enrique y /O. Especial Hipotecario Civil 1 Acdo. Núm. Exp. 449/1997 Tomo III.

Chávez Flores Lidia vs. López Medina Eva. Ord. Civil Acdo. en el Expedientillo. 1 Acdo. Núm. Exp. 313/2023.

Cibanco S.A. Institución de Banca Múltiple en su Carácter de Fiduciario del Fideicomiso Irrevocable de Administración y Garantía Número F/00241 vs. Pérez Guzmán José Ángel y Guzmán Leyva Lilia y Pérez García José Dolores. Especial Hipotecario Civil Expedientillo. 1 Acdo. en Expedientillo. Núm. Exp. 55/2022 Expedientillo.

Ckd Activos 8, Sociedad Anónima Promotora de Inversión de Capital Variable vs. Roberto Carlos Gutiérrez Valero y Érika Yadira Domíngiez Olvera. Especial Hipotecario Civil Actora Desahoga Prevención. 1 Acdo. Núm. Exp. 2039/2024 Tomo II.

Comité de Reactivación del Proyecto de Balcones de Cehuayo A.C. vs. Juana Agúndiz Villela y Rubén Martínez García. Ord. Civil 1 Acdo. Núm. Exp. 609/2016 Tomo II.

Corona Hernández Diego vs. Distribuidora Dimex S.A. de C.V. // Cuad. de Amp. 864/2024- IV Promov. por Distribuidora Dimex, S.A. de C.V. Ord. Civil 1 Acdo. en Amparo. Núm. Exp. 1465/2024 Cuadernillo Amparo 919/2024- IV.

Daniel Noblecias Hernández su Sucesión vs. Noblecias Correa Carlos. Ord. Civil Ordena Ratificar. 1 Acdo. Núm. Exp. 1519/2024.

Decarome, Sociedad Anónima Promotora de Inversión de Capital Variable vs. Cuéllar Hernández Jesús Enrique y Cuéllar García Enrique. Ejecutivo Mercantil Radicación. Archivo. Inac. Sdoc. 1 Acdo. Núm. Exp. 1633/2024 Tomo II.

Escuela Maestro Carlos Chávez S.C. vs. Vallarta Coquis Ruperto su Sucesión y Velazco Gómez Juan su Sucesión y Director del Registro Público de la Propiedad y del Comercio de la Ciudad de México. Ord. Civil 2 Acdos. Núm. Exp. 1063/2024.

Espinosa Zurita Óscar vs. López Reyes Gerardo. Ord. Civil Puesta a Disosición Of y Exh. 1 Acdo. Núm. Exp. 815/2022 Segundo Tomo.

Estrada Lorenzana Wendy vs. Avellana N Guadalupe. Ord. Civil 1 Acdo. Núm. Exp. 1247/2024.

Fernández Rodríguez Guadalupe vs. María Teresa García Segui. Ord. Civil Actora Desahoga Prevención. 1 Acdo. Núm. Exp. 1575/2024 Tomo II.

Gobierno de la Ciudad de México vs. Josefina González Chavarría y/o Josefina González de Villa su Sucesión y Antonio Villa Morales. Extinción de Domi. Civil 1 Acdo. Núm. Exp. 719/2019 Tomo Dos.

Gómez del Campo Díaz Barreiro Carlos Manuel vs. Promotora Industrial Acuasistemas, S.A. de C.V. Ejecutivo Mercantil 1 Acdo. Núm. Exp. 389/2015 Tomo II Bis.

HSBC México, S.A. Institución de Banca Múltiple, Grupo Financiero HSBC, División Fiduciaria en su Carácter de Fiduciario en el Fideicomiso Número F/234036 vs. Heriberto Bernal Bernal y Verónica García Medrano. Especial Hipotecario Civil 1 Acdo. en Amparo. Núm. Exp. 667/2017 Amparo 694/2021.

Instituto de Seguridad Social para las Fuerzas Armadas Mexicanas vs. Magaña Arcos Binicio Mario y Cabrera Hernández María de la Paz. Especial Hipotecario Civil Oficio Disposición. 1 Acdo. Núm. Exp. 1459/2024.

Instituto del Fondo Nacional de la Vivienda para los Trabajadores (Infonavit) vs. María Guadalupe González Caldera. Especial Hipotecario Civil Expedientillo. 1 Acdo. Núm. Exp. 399/2019.

Instituto del Fondo Nacional de la Vivienda para los Trabajadores Infonavit vs. Barba Gabriel Jesús Obed. Especial Hipotecario Civil Expedientillo. 1 Acdo. Núm. Exp. 1249/2022.

Instituto del Fondo Nacional de la Vivienda para los Trabajadores Infonavit vs. Espinosa Romero José Luis. Especial Hipotecario Civil Expedientillo. 1 Acdo. en Expedientillo. Núm. Exp. 651/2023 Expedientillo.

Instituto del Fondo Nacional de la Vivienda para los Trabajadores Infonavit vs. Espinosa Victoria Mariana. Ord. Civil Expedientillo. 2 Acdos. Núm. Exp. 1091/2023.

Instituto del Fondo Nacional de la Vivienda para los Trabajadores Infonavit vs. González Centeno Alma Edith y Huerta Cuevas Jorge Salvador. Especial Hipotecario Civil 1 Acdo. Núm. Exp. 239/2022.

Instituto del Fondo Nacional de la Vivienda para los Trabajadores vs. García Ortiz Mayra Patricia. Especial Hipotecario Civil Expedientillo. 1 Acdo. en Expedientillo. Núm. Exp. 501/2022 Expedientillo.

Instituto del Fondo Nacional de la Vivienda para los Trabajadores vs. Guevara Salazar José Manuel. Especial Hipotecario Civil Expedientillo. 1 Acdo. en Expedientillo. Núm. Exp. 681/2024 Expedientillo.

Ion Financiera, Sociedad Anónima Promotora de Inversión de Capital Variable, Sociedad Financiera de Objeto Múltiple Entidad Regulada vs. Cornejo Velo Erick. Especial Hipotecario Civil Actora Devuelve Exhorto. Ordena Girar Oficio. 2 Acdos. Núm. Exp. 1689/2024.

Jiménez Pérez Ivonne vs. Inmobiliaria Erta S.A. de C.V. y Registro Público de la Propiedad y de Comercio de la Ciudad de México. Ord. Civil 1 Acdo. Núm. Exp. 1353/2018 Tomo II.

López Pérez Martha Beatriz vs. Contreras G Fidel. Ord. Civil 1 Acdo. Núm. Exp. 1235/2024.

Martínez Galindo Luis Gabriel vs. López Ibarra Norberto y Director del Registro Público de la Propiedad y del Comercio de la Ciudad de México. Ord. Civil 1 Acdo. Núm. Exp. 671/2024.

Maximex Panamericana S.A. vs. Licenciado Salvador Ximénez Esparza Notario Público Número 126 del Estado de México Con Residencia en Valle de Chalco y Licenciado Raúl Rodríguez Piña Notario Público Número 249 de la Ciudad de México y Villavicencio Castañeda José Luis y Licenciado Leonardo Alfredo Beltrán Baldares y Titular del Registro Público de la Propiedad y del Comercio para la Ciudad de México y Chedraui Monroy Eduardo y Monroy Bortoni María Teresa y Quien También Acostumbra a Usar el Nombre de María Teresa Monroy y Bortoni y Reséndiz Wong Ricardo y HSBC México Sociedad Anónima Institución de Banca Múltiple Grupo Financiero HSBC. Ord. Civil 2 Acdos. Núm. Exp. 845/2022 Tomo III.

Navix de México S.A. de C.V., Sofom E. N. R vs. Ingeniería Especializada Mexicana S.A. de C.V., Cmm Ingeniería S.A. de C.V. ; y Juan Rogelio Rodríguez Velázquez. Vía de Apremio Civil 2 Acdos. Núm. Exp. 367/2018 Tomo II.

Ortiz de la Vega Ismenia vs. Carlos Daniel Fernández Lurie, Guillermo José Viveros Ríos y Fanny Niz Santos. Ord. Civil 1 Acdo. Núm. Exp. 225/2018 Tomo IV.

Palomares López Enriqueta vs. López Ortega Lina y Gálvez Echeverría Martha y Director del Registro Público de la Propiedad y de Comercio de la Ciudad de México. Ord. Civil 2 Acdos. Núm. Exp. 1149/2024.

Pulido Rodríguez Alejandro Alberto vs. Grupo Constructor Lych Sociedad de Responsabilidad Limitada de Capital Variable Operadora de Condominios Valle Sociedad Civil y Loizaga Piera Miguel. Ord. Civil 4 Acdos. Núm. Exp. 965/2023.

Rangel Torres María del Carmen vs. Grupo Mexicano de Seguros S.A. de C.V. Ord. Civil 3 Acdos. Núm. Exp. 1107/2023 Tomo II.

Recuperación de Comercio Interior Sociedad de Responsabilidad Limitada de Capital Variable vs. Barrios Silva Alejandro y Otra. Esp. Hip. 1 Acdo. Núm. Exp. 29/2004.

Rodríguez Gómez Cruz Horacio vs. Del Río de Salvador María del Carmen y Quien También Utiliza el Nombre de María el Carmen del Río Valdés y Registro Público de la Propiedad y del Comercio de la Ciudad de Mexcio. Ord. Civil 2 Acdos. Núm. Exp. 627/2024.

Román Palencia Alberto vs. María del Carmen González de León Cuevas. Ord. Civil Puesta a Disosición Of. 1 Acdo. Núm. Exp. 65/2019 Tomo III.

Rosete Moedano Marco Antonio vs. Carlos Guerrero Piñera y Otra. Ejecutivo Mercantil 1 Acdo. Núm. Exp. 89/2009 Tomo II.

Scotiabank Inverlat, S.A. Institución de Banca Múltiple Grupo Financiero Scotiabank Inverlat vs. Loreto Cansino Osvaldo Omar. Especial Hipotecario Civil Actora Desahoga Prevención. 1 Acdo. Núm. Exp. 2139/2024.

Secreto. Ejecutivo Mercantil 3 Acdos. Núm. Exp. 1191/2023.

Secreto. Ejecutivo Mercantil 9 Acdos. Núm. Exp. 425/2024.

Secreto. Ejecutivo Mercantil 1 Acdo. Núm. Exp. 603/2024.

Sistema de Crédito Automotriz S.A. de C.V. vs. Morales Vidal Vicente. Ejecutivo Mercantil 1 Acdo. Núm. Exp. 243/2024.

Socafi S.A. de C.V. vs. Olvera Salgado Aarón Rafael y Cerón López Miguel Ángel. Ejecutivo Mercantil Expedientillo. 1 Acdo. Núm. Exp. 675/2023.

SOLO CONSULTA SOLO CONSULTA SOLO CONSULTA

Suárez Mendoza Celedonia vs. Alvarado Ramos Francisco y Alvarado Aguilar Ignacio y Ramos de Alvarado Juana. Ord. Civil 1 Acdo. Núm. Exp. 577/2024.

Suárez Mendoza Isabel vs. Dolores Gómez Marín de Quintana. Ord. Civil Expedientillo. 1 Acdo. Núm. Exp. 59/2020.

Tavira de Paz Gloria vs. Mendoza Echeverría Fidencio y Tenorio Canseco Adrián y C Director del Registro Público de la Propiedad y del Comercio de la Ciudad de México. Ord. Civil 1 Acdo. Núm. Exp. 923/2024.

Torres Díaz Paula y Mancio Sánchez Elías vs. Grupo Mexicano de Seguros S.A. de C.V. Ord. Civil Acuerdo. 1 Acdo. en Amparo. Núm. Exp. 471/2021 Amparo D. C. 41/2025.

Vázquez Zaldívar Jaime y Ricardo Vásquez Saldívar vs. Ignacia Rueda y de la Luz y Máximo Teófilo Zaldívar Martínez. Ord. Civ. 2 Acdos. Núm. Exp. 685/2011.

Yave Smart Lending Spv S.A. Promotora de Inversión de Capital Variable Sociedad Financiera de Objeto Múltiple Entidad No Regulada vs. Flores Bolaños Jair Raúl. Juris. Voluntaria Civil 1 Acdo. Núm. Exp. 1185/2024.

Zurbia Flores Hidalgo Claudia vs. Citibanamex Seguros S.A. de C.V., Integrante del Grupo Financiero Citibanamex. Ord. Mercantil 1 Acdo. Núm. Exp. 587/2019.

Arrendadora y Factor Banorte, S.A. de C.V., Sofom, E. R., Grupo Financiero Banorte vs. María Eufemia Silva Morales. Especial Hipotecario Civil Expedientillo. Inactividad Procesal. 1 Acdo. en Expedientillo. Núm. Exp. 11/2025.

Cibanco, Sociedad Anónima Institución de Banca Múltiple en su Carácter de Fiduciario en el Fideicomiso F/00399 vs. Josefina Hernández López. Especial Hipotecario Civil Expedientillo. 1 Acdo. en Expedientillo. Núm. Exp. 897/2017 Expedientillo.

Coronado López David, Cesionario de Banco Monex, Sociedad Anónima, Institución de Banca Múltiple, Monex Grupo Financiero en su Carácter de Fiduciario en el Fideicomiso Empresarial, Irrevocable de Administración y Garantía Número F/3443 (F Diagonal Tres Mil Cuatrocientos Cuarenta y Tres) vs. Ludinarma Domínguez Robledo. Especial Hipotecario Civil 1 Acdo. Núm. Exp. 1445/2009 Tomo II.

NO PUBLICADOS

Arrendadora Actinver, S.A. de C.V. vs. Ormi Constructores, S.A. de C.V. y Edgar Arturo Meza Martínez. Convencional O. Preferente Mercantil Expedientillo. 1 Acdo. Núm. Exp. 1105/2016.

Banco Santander (México)S. A. Institución de Banca Múltiple, Grupo Financierosantander vs. Susana Ramos Hinojosa. Especial Hipotecario Civil Expedientillo. 1 Acdo. en Expedientillo. Núm. Exp. 1437/2012 Expedientillo.

Banco Santander México S.A., Institución de Banca Múltiple, Grupo Financiero Santander México vs. Ferretería Olmeca S.A. de C.V., Sixto Merodio Díaz y Andrea Luisa Avilez Hernández. Providencias Precautorias Mercantil Expedientillo. 1 Acdo. Núm. Exp. 195/2019.

Banco Santander México, S.A. Institución de Banca Múltiple, Grupo Financiero Santander México vs. Piracicaba, S.A. de C.V., José Elizeu Caitano y Gustavo Cecchetto Caitano. Ejecutivo Mercantil Expedientillo. 1 Acdo. Núm. Exp. 71/2019 Tomo Dos.

Castañeda Ayala María Belem vs. José Castañeda Domínguez. Ord. Civil Expedientillo. 1 Acdo. Núm. Exp. 341/2014.

Jiménez Sánchez Ezequiel vs. Morlaes Cruz Oralia Elizabeth y Cruz González Elizabeth. Especial Hipotecario Civil Expedientillo. 1 Acdo. Núm. Exp. 853/2021.

Luna Loma Germán y Ángeles San Agustín Consuelo vs. Grupo Mexicano de Seguros S.A. de C.V. Ord. Civil 1 Acdo. Núm. Exp. 839/2024.

Marcas y Franquicias S.C. vs. Espinosa González María Cristina y Otro. Ord. Civil Expedientillo. 1 Acdo. en Expedientillo. Núm. Exp. 1243/2019 Expedientillo.

Ortiz Suárez Juan su Sucesión vs. Pérez Ortiz Angélica Elizabeth y Ortiz Hernández Rosa Felícitas y Pérez Ortiz Erik. Juris. Voluntaria Civil No Publicado. 1 Acdo. Núm. Exp. 3/2025.

Pacheco Ruíz Esparza José Gabriel vs. Empresas Tercer Milenio Sociedad Anónima de Capital Variable y Scotiabank Inverlat Sociedad Anónima Institución de Banca Múltiple Grupo Financiero Scotiabank Inverlat. Juris. Voluntaria Civil No Publicado. 1 Acdo. Núm. Exp. 1/2025.

Scotiabank Inverlat, S.A. Institución de Banca Múltiple Grupo Financiero Scotiabank Inverlat vs. Ramón Antonio Moreno González. Especial Hipotecario Civil No Publicado. 2 Acdos. Núm. Exp. 367/2021.

Zurbia Flores Hidalgo Claudia vs. Seguros Banamex S.A. de C.V. Ord. Mercantil Expedientillo. 1 Acdo. Núm. Exp. 457/2019.

AUDIENCIA

Arenas Bautista Virginia vs. Jiménez Navarrete José Luis y Salazar Galicia Ana María. Aud. Pasa a Sent. Ord. Civil. 1 Audiencia. Núm. Exp. 849/2024.

Martínez Galindo Luis Gabriel vs. López Ibarra Norberto y Director del Registro Público de la Propiedad y del Comercio de la Ciudad de México. Aud. Previa Ord. Civil. 1 Audiencia. Núm. Exp. 671/2024.

LA SECRETARIA DE ACUERDOS M.L.
LIC. ITZEL SALAZAR TORRES

SECRETARÍA "B"
ACUERDOS DEL 10 DE FEBRERO DEL 2025

Amador Olvera Rosa vs. Catalina Medina Miron. Ord. Civ. Actora Desahoga Prevención. 1 Acdo. Núm. Exp. 4/2025.

Baltazar Nájera Domitila vs. Baltazar Nájera Julia Úrsula y Instituto Nacional del Suelo Sustentable antes Comisión para la Regulación de la Tenencia de la Tierra Corett y Directora del Registro Público de la Propiedad y del Comercio del Distrito Federal. Ord. Civil Acuerdo. 1 Acdo. Núm. Exp. 532/2023.

Banco Actinver, S.A., Institución de Banca Múltiple, Grupo Financiero Actinver vs. Firex, S.A. de C.V. Especial Hipotecario Civil Ordena Cerrar Tomo II. 1 Acdo. Núm. Exp. 2058/2024 Tomo II.

Banco Actinver, S.A., Institución de Banca Múltiple, Grupo Financiero Actinver vs. Firex, S.A. de C.V. Especial Hipotecario Civil Acusa Rebeldía. Autoriza Personas. 2 Acdos. Núm. Exp. 2058/2024 Tomo III.

Banco Invex Sociedad Anónima Institución de Banca Múltiple Invex Grupo Financiero en su Carácter de Fiduciario en el Fideicomiso 3317 vs. Valverde Rabadán Mauricio Enrique y González Fernández María del Rocío. Juris. Voluntaria Civil 2 Acdos. Núm. Exp. 758/2023.

Banco Invex, S.A. Institución de Banca Múltiple, Invex Grupo Financiero, Fiduciario vs. Israel Durán Olvera y Nora Iveth Oropeza Reyes. Especial Hipotecario Civil Radicación. Archivo. Inac. Sdoc. 1 Acdo. Núm. Exp. 1562/2024 Tomo II.

Banco Mercantil del Norte S.A. Institución de Banca Múltiple Grupo Financiero Banorte vs. Téllez Mota Francisco Javier. Especial Hipotecario Civil 1 Acdo. Núm. Exp. 1104/2024.

Banco Mercantil del Norte, S.A. Institución de Banca Múltiple Grupo Financiero Banorte vs. González Garduño María Olaya. Especial Hipotecario Civil Acuerdo. 1 Acdo. Núm. Exp. 1304/2019.

Banco Monex, S.A. Institución de Banca Múltiple Monex Grupo Financiero vs. José Luis Martínez Pérez. Especial Hipotecario Civil a Disposición. 1 Acdo. Núm. Exp. 1132/2013.

Banco Nacional de Comercio Exterior Sociedad Nacional de Crédito Institución de Banca de Desarrollo vs. Tecnología y Rodamientos Ferbuss Sociedad Anónima de Capital Variable y Contreras González Aldo y Servicios Comerciales de Las Americas Sociedad Anónima de Capital Variable. Vía de Apremio Civil 1 Acdo. Núm. Exp. 1126/2023.

Banco Nacional del Ejército, Fuerza Aérea y Armada Sociedad Nacional de Crédito, Institución de Banca de Desarrollo vs. Ramírez Gallegos José Luis. Especial Hipotecario Civil Ordena Cerrar Tomo I. 1 Acdo. Núm. Exp. 1834/2024.

Banco Nacional del Ejército, Fuerza Aérea y Armada Sociedad Nacional de Crédito, Institución de Banca de Desarrollo vs. Ramírez Gallegos José Luis. Especial Hipotecario Civil Acusa Rebeldía. 2 Acdos. Núm. Exp. 1834/2024 Tomo II.

Banco Santander México S.A. Institución de Banca Múltiple Grupo Financiero Santander México vs. Pérez Romero María Luisa. Especial Hipotecario Civil 1 Acdo. Núm. Exp. 656/2024.

Banco Santander México S.A. Institución de Banca Múltiple Grupo Financiero Santander México vs. Bjc Refaccionaria S.A. de C.V. y Reyes Aguilar Juan y Vieyra Ordoñes María Celia. Ejecutivo Mercantil 1 Acdo. Núm. Exp. 696/2023.

Banco Santander México Sociedad Anónima Institución de Banca Múltiple Grupo Financiero Santander México vs. Polanco Alvarado Francisco Laureano. Ord. Civil 3 Acdos. Núm. Exp. 1194/2024.

Carlos Gosselin Maurel e Inmobiliaria Came, S.A. de C.V. vs. Vivo Desarrollo, Sociedad Anónima Promotora de Inversión de Capital Variable y Banco Mercantil del Norte, S.A. Institución de Banca Múltiple, Grupo Financiero Banorte, Causahabiente por Fusión de Banco Interacciones S.A. Institución de Banca Múltiple, Grupo

SOLO CONSULTA
SOLO CONSULTA
SOLO CONSULTA

Financiero Interacciones, División Fiduciaria en el Fideicomiso Traslativo Con Derecho de Revisión y Mecanismo de Pago, Identificado Con el Número F 8383. Ord. Mercantil 1 Acdo. en Expedientillo. Núm. Exp. 364/2020 Expedientillo.

Castillo Nava César vs. Ortega López José Manuel. Ejecutivo Mercantil 1 Acdo. Núm. Exp. 558/2024.

Cejudo Muñiz Lorenzo y Vitar González Sofía Graciela vs. Muñiz Rodríguez Florinda y También Conocido como Florinda Muñiz Rodríguez de Ramírez y Díaz Romero José Jacobo y Crespo Cheinne Virginia y Crespo Chenine María de Los Ángeles y Serrano Abal Mauricio Alfredo y Torres Torres Miguel Ángel y Tortolero Crespo Elsa y González Becerril Abel y Jiménez Nava Juan Carlos y Jáuregui Riestra Ma del Rocío y Mendoza Matos María Luisa. Ord. Civil 1 Acdo. Núm. Exp. 1138/2023 Tomo III.

Cervera Medina Fernando vs. Enrique Becerra Cortez y Otro. Especial Hipotecario Civil 1 Acdo. en Expedientillo. Núm. Exp. 1116/2021.

Consorcio de Ingenieros Constructores y Consultores S.A. de C.V. vs. Gobierno del Distrito Federal. Ord. Civil 1 Acdo. Núm. Exp. 150/2008.

Cosío Fernández Dulce María vs. Mario Orta Álvarez, Daniel Cuenca Palacios su Sucesión, C. Director del Registro Público de la Propiedad y de Comercio de la Ciudad de México y Notario Público Número 53 de la Ciudad de México, Licenciado Rogelio Rodrigo Orozco Pérez. Ord. Civil 1 Acdo. Núm. Exp. 808/2016 Tercer Tomo.

Desarrollos Inmobiliarios e Infraestructura Gmxa S.A. de C.V. vs. Peimbert Palma Roberto Arturo Valentín y Morales Cosío de Peimbert María Eugenia. Juris. Voluntaria Civil 1 Acdo. Núm. Exp. 138/2024 Primer Tomo.

Ferreyro Irigoyen Roque Humberto vs. Plazola Anguiano Guillermo. Ord. Civil 1 Acdo. Núm. Exp. 172/2024 Tomo III.

González Granillo Víctor Joaquín vs. Registro Público de la Propiedad y de Comercio del Distrito Federal Ahora Ciudad de México y y María de Lourdes Gerarda Georgina González Silva. Ord. Civil 1 Acdo. en Amparo. Núm. Exp. 2476/2024 Amparo 238/2025-III.

Hernández Muñoz Mónica, Fátima Shiadany Ortiz Hernández, Karina Noriko Ortiz Hernández y Bianca Yadira Ortiz Hernández, Causahabientes del C. Miguel Ángel Ortiz González vs. Ana Coset García García, Tractoenlaces de América, S.A. de C.V., y Seguros Atlas, S.A. Ord. Civil Codemandada Contesta Agravios. 1 Acdo. Núm. Exp. 1390/2024 Tomo VI.

HSBC México Sociedad Anónima Institución Banca Múltiple Grupo Financiero HSBC División Fiduciaria en su Carácter de Fiduciario del Fideicomiso Irrevocable de Administración Identificado Con el Número F 26257 vs. Operadora Gastronómica Heco, S.A. de C.V. y Roberto Hernández Couste. Providencias Precautorias Mercantil 1 Acdo. Núm. Exp. 1364/2019.

HSBC México, S.A. Institución de Banca Múltiple, Grupo Financiero HSBC vs. José Alejandro Hinojosa Valencia. Especial Hipotecario Civil 1 Acdo. Núm. Exp. 56/2020 Tomo II.

Instituto de Seguridad y Servicios Sociales de Los Trabajadores del Estado a Través de su Fondo de la Vivienda (Fovissste) vs. Marisol de la Cruz Díaz. Especial Hipotecario Civil 1 Acdo. en Expedientillo. Núm. Exp. 8/2021 Expedientillo.

Instituto del Fondo Nacional de la Vivienda para los Trabajadores Infonavit vs. Ramírez Bello Daniel. Especial Hipotecario Civil 1 Acdo. en Expedientillo. Núm. Exp. 620/2024.

Jiménez Sánchez Ezequiel vs. Oralia Elizabeth Morales Cruz y Elizabeth Cruz González. Especial Hipotecario Civil Expedientillo. Inactividad Procesal. 1 Acdo. en Expedientillo. Núm. Exp. 1836/2024 Bis. 1.

Kushelevich Jurado Alejandro vs. Méndez Trujillo Javier. Ejecutivo Mercantil 1 Acdo. en Expedientillo. Núm. Exp. 202/2023.

López Jiménez Hilda y López Hinojosa Heli vs. Martínez Fuentes Verónica. Actos Prejudiciales Civil 1 Acdo. Núm. Exp. 1232/2024.

López Reyes Carlos vs. Gobierno de la Ciudad de México y Medina Castro Casimiro Eleazar. Ord. Civil 1 Acdo. Núm. Exp. 140/2024.

Lovera Quiñones Irene vs. Imelda Pérez Morales, Juan Manuel Vázquez Ayala, Alfredo Gabriel Miranda Solano Notario Público Número 144 de la Ciudad de México e Instituto del Fondo Nacional de la Vivienda para los Trabajadores (Infonavit). Ord. Civil 3 Acdos. Núm. Exp. 542/2020 Tomo II.

Mejía Hernández Carlos y Gutiérrez Bastida Rocío vs. Seguros Inbursa S.A. Grupo Financiero Inbursa. Ord. Civil 1 Acdo. Núm. Exp. 750/2024.

Méndez Cazarez Josrge Eduardo vs. Dueñas González Mónica Eugenia. Ord. Civil 1 Acdo. en Expedientillo. Núm. Exp. 1004/2023.

Mendoza Saldaña Mateo y Patricia Josefina vs. Inmobiliaria Gorosti, S.A. de C.V. y Gasolinería Mallorca, Sociedad de Responsabilidad Limitada de Capital Variable O. Seguido de Sus Abreviaturas, S. de R. L. de C.V. Ord. Civil Actora Realiza Manifestaciones. 3 Acdos. Núm. Exp. 1458/2024 Tomo III.

Meneses Estrada Sofía vs. Grupo Valco S.A. de C.V. Ord. Civ. 1 Acdo. Núm. Exp. 1450/1992.

Mercado Cigala Sergio vs. Edith Crespo de González, Rodolfo González Carrillo, Edmundo Nájera Reza, Laura Patricia Escorcia Ordóñez de Nájera y C. Director del Registro Público de la Propiedad y de Comercio de la Ciudad de México. Ord. Civil 1 Acdo. en Expedientillo. Núm. Exp. 698/2016.

Muñoz Castro Hugo vs. Cuevas Aparicio Federico Óscar y Méndez Cardiel Lidia Yolanda. Especial Hipotecario Civil 1 Acdo. Núm. Exp. 530/2021 Tomo Dos.

Navarrete Aguilar José vs. López Navarrete María. Ord. Civil 1 Acdo. en Expedientillo_Expediente_No_Conocido. Núm. Exp. 6/1988.

Nr Finance México S.A. de C.V. Sociedad Financiera de Objeto Múltiple Entidad Regulada vs. Porfirio Mendoza Roberto. Ejecutivo Mercantil 1 Acdo. en Expedientillo. Núm. Exp. 1118/2022.

Paz Pérez Esmeralda vs. Traslogistica S.A. de C.V., Estafeta Mexicana S.A. de C.V. y Otros. Ord. Civil 1 Acdo. Núm. Exp. 728/2019 Tomo Doce.

Ramírez D. Homero vs. Lucila Vázquez. Ejecutivo Mercantil 1 Acdo. en Expedientillo. Núm. Exp. 1506/1985.

Ramírez de Homero vs. Carlos Espinoza G. Ord. Civil 1 Acdo. en Expedientillo. Núm. Exp. 1308/1985.

Rodríguez Reyna Enrique Rodolfo vs. Luna Sandoval Valeria. Ejecutivo Mercantil 1 Acdo. Núm. Exp. 486/2022.

Sánchez López María Teresa vs. Lujan Carrisosa Juan Manuel. Ord. Civil 1 Acdo. Núm. Exp. 978/2024.

Santana Guadarrama Ma. Guadalupe vs. Alfredo Ambriz Salas y C. Director del Registro Público de la Propiedad y de Comercio del Distrito Federal. Ord. Civil 1 Acdo. Núm. Exp. 402/2015.

Scotiabank Inverlat S.A. Institución de Banca Múltiple Grupo Financiero Scotiabank Inverlat vs. Arriaga González Fabiola. Especial Hipotecario Civil 1 Acdo. Núm. Exp. 524/2024.

Sistemas Alemanes para Corte, S.A. de C.V. y Collective Brands, S.A. de C.V. vs. Distribuidora Crisna, S.A. de C.V. Ord. Civil 1 Acdo. en Amparo. Núm. Exp. 126/2020 Amparo Número 87/2024-II.

Sociedad Hipotecaria Federal, Sociedad Nacional de Crédito, Institución de Banca de Desarrollo en su Carácter de Fiduciario del Fondo de Operación y Financiamiento Bancario a la Vivienda vs. Álvaro Plata Acevedo y Otra. Especial Hipotecario Civil 1 Acdo. Núm. Exp. 1284/2019 Segundo Tomo.

Sociedad Limitada de Los Activos de Gramercy, Sociedad de Responsabilidad Limitada de Capital Variable vs. Peña Cruz Gilberto. Especial Hipotecario Civil 1 Acdo. en Expedientillo. Núm. Exp. 132/2017 Expedientillo.

Sofimex, Institución de Garantías, S.A. vs. Levano Chávez José Dolores y Comercializadora Agropecuaria de Cuauhtémoc, S. P. R. de R. L. de C.V. y Jacquez Ruíz Socorro Oliva. Especial de Fianzas Mercantil 1 Acdo. Núm. Exp. 2152/2024 Tomo II.

Sólida Administtradores de Portafolios, S.A. de C.V. antes Banca Serfín, S.A. vs. Alberto Ávila Castillo. Ejecc. de Garantías Otorgadas Mediante Prenda Sin Transmisión de Pos. y Fideicomiso de Garantía (Procedimiento Extrajudicial) Cuantía Menor Mercantil 1 Acdo. Núm. Exp. 298/1999 Tomo II.

Sulkin Cohen Jack vs. Crdp Consultoría Fiscal S.A. y Pozos de Ita Erick Daniel. Ejecutivo Mercantil 1 Acdo. Núm. Exp. 314/2024.

Unifin Credit S.A. de C.V. Sofom Enr vs. Drogueria y Farmacia el Globo S.A. de C.V. y Pizarro Suárez y Macías Antonio. Vía de Apremio Civil 1 Acdo. Núm. Exp. 404/2022.

Vargas Carranza Ramces Fernando vs. La Latinoamericana Seguros S.A. Ord. Mercantil Acdo. en el Cuad. de Amparo. 1 Acdo. Núm. Exp. 624/2019 Quinto Tomo.

Velasco Islas Agustín vs. Banco Azteca S.A. Institución de Banca Múltiple Dirección Fiduciaria y Banco Azteca S.A. Institución de Banca Múltiple. Ord. Mercantil 1 Acdo. Núm. Exp. 1102/2024.

Zamora Méndez Luz María su Sucesión vs. De Anda Bocanegra Fernanda. Ord. Civil 1 Acdo. Núm. Exp. 944/2024.

Álvarez Tostado Rodríguez Rodrigo, Elizabeth Alejandra Álvarez Tostado Hernández, Rodrigo Iván Álvarez Tostado Hernández, Enrique Álvarez Tostado Rodríguez y Gerardo Álvarez Tostado Rodríguez vs. Enrique Medina González y Operadora de Hospitales Ángeles S.A. de C.V. Ord. Civil 1 Acdo. Núm. Exp. 184/2017 Tomo Noveno.

SOLO CONSULTA
SOLO CONSULTA
SOLO CONSULTA

Ckd Activos 11, Sociedad Anónima, Promotora de Inversión de Capital Variable vs. Viniegra Celis Alfredo. Especial Hipotecario Civil Acuerdo. 2 Acdos. en Amparo. Núm. Exp. 734/2021 Amparo Número 57/2025.

NO PUBLICADOS

Roi Briquetting, S.A. de C.V., L vs. Express Raleigh, S.A. de C.V. y Otro. Especial Hipotecario Civil No Publicado. 1 Acdo. Núm. Exp. 1088/2009.

AUDIENCIA

Villalvazo Sánchez Verónica vs. Aviña Ramírez Alberto. Audiencia. Cita Sent. Ejecutivo Mercantil. 1 Audiencia. Núm. Exp. 1452/2024.

SENTENCIA INTERLOCUTORIA

Rosas Gómez Lilia vs. Rinoperfect Clinique y Joel Cruz Hernández. Ord. Civil Sen Inter 1 Núm. Exp. 286/2021 Tercer Tomo

Sánchez Pichardo Alberto Cándido vs. Montepio Luz Saviñon Iap. Ord. Civil 1 Núm. Exp. 348/2022 Tomo Ii

EL SECRETARIO DE ACUERDOS
LIC. ROBERTO ISVERT JIMÉNEZ FABIA

NOVENO DE LO CIVIL

SECRETARÍA "A"
ACUERDOS DEL 10 DE FEBRERO DEL 2025

Alvarado Pérez Fernando vs. Lascano Gómez Alan. Ord. Civil Practicada. 1 Acdo. Núm. Exp. 841/2024.

Anzaldo Hernández María Luisa vs. Anzaldo Barrón Miguel. Ord. Civil No Practicada. 1 Acdo. Núm. Exp. 1031/2024.

Arrendautos y Préstamos, S.A. de C.V. vs. Alo, S.A. de C.V. Ejecutivo Mercantil 1 Acdo. Núm. Exp. 1677/2024.

Aseguradora Aserta, S.A. de C.V., Grupo Financiero Aserta vs. Emisvip, S.A. de C.V. y Díaz Atilano María del Refugio. Ejecutivo Mercantil No Practicada. 1 Acdo. Núm. Exp. 479/2019 Tomo Ii.

Autofinanciamiento México S.A. de C.V. vs. Alarcón Millán Laura Galdina y Leal Lara Cristóbal y Álvarez Leal Nora Michelle. Ejecutivo Mercantil 1 Acdo. Núm. Exp. 137/2025.

Autofinanciamiento México S.A. de C.V. vs. Navarro Guzmán Gerardo y Martínez Hernández Mirna Esthela y Rodríguez Delgado Tirso. Ejecutivo Mercantil 1 Acdo. Núm. Exp. 138/2025.

Banco Mercantil del Norte S.A. Institución de Banca Múltiple, Grupo Financiero Banorte vs. Gómez Orozco Agustín. Especial Hipotecario Civil Oficio Recordatorio Archivo Judicial de Este Tribunal. 1 Acdo. Núm. Exp. 905/2014 Tomo Ii.

BBVA México, Sociedad Anónima, Institución de Banca Múltiple, Grupo Financiero BBVA México vs. Castro López Modesta y Rodríguez Yescas José de Jesús. Especial Hipotecario Civil Autorización. 1 Acdo. Núm. Exp. 983/2024.

Carbajal Jiménez su Sucesión Juan José vs. Carbajal Jiménez María Guadalupe. Ord. Civil 2 Acdos. Núm. Exp. 665/2021.

Celis Álvarez José Arturo vs. Álvarez Barajas Aurora. Ord. Civil 1 Acdo. Núm. Exp. 41/2025.

Colín Gutiérrez Alejandro vs. Villegas Fabela Marco Esau. Ejecutivo Mercantil Requerimiento de Pago. 1 Acdo. Núm. Exp. 883/2023.

Coventure Pre Season Special Assets Fund Llc vs. Grupo Heres S de R.L. de C.V. y Escalera Villanueva Gerardo. Ejecutivo Mercantil Aclaración de Auto. 1 Acdo. Núm. Exp. 1251/2024.

Cruz García María Graciela vs. Cruz García Mauro Raymundo. Ord. Civil 1 Acdo. Núm. Exp. 39/2025.

Fernández Soto Flavio Artemio vs. Ponce Infante Francisco. Ord. Civil Elaborar Cédula. 1 Acdo. Núm. Exp. 861/2024.

García García José Alberto vs. Martínez Valdovinos Víctor Fabián. Ord. Civil Autorización. 1 Acdo. Núm. Exp. 795/2024.

García Macedo Alicia vs. Magaña Hernández Estela vs. Conteras Jiménez, su Sucesión. Rubén. Ord. Civil Vista Correo Institucional. 1 Acdo. Núm. Exp. 941/2024.

González Alquicira Silvia vs. Arguello Colula Mariela. Ord. Civil No Practicada. 1 Acdo. Núm. Exp. 621/2024.

HSBC México Sociedad Anónima Institución de Banca Múltiple Grupo Financiero HSBC División Fiduciaria en su Carácter de Fiduciario del Fideicomiso Irrevocable Indentificado Con el Número F253936 vs. López Hernández Horacio y Pacheco Utrilla Otilia. Especial Hipotecario Civil Admisión de Pruebas. 1 Acdo. Núm. Exp. 471/2021.

HSBC México, Sociedad Anónima, Institución de Banca Múltiple, Grupo Financiero HSBC, División Fiduciaria, como Fiduciario del Fideicomiso Irrevocable Número F/253936 hoy Torres Hernández Gladys vs. Karla Mariela Sanabria Bustos. Especial Hipotecario Civil Se Cita a Las Partes para Oír Sent. Interlocutoria. 1 Acdo. Núm. Exp. 1261/2019.

Ilizaliturri Núñez Patricia vs. Ramos Quintero Rosa. Ord. Civil Elaborar Cédula. 1 Acdo. Núm. Exp. 1187/2024.

Instituto del Fondo Nacional de la Vivienda para los Trabajadores Infonavit vs. Milán Guerrero Jesús Ricardo. Especial Hipotecario Civil Autorización. 1 Acdo. Núm. Exp. 673/2024.

Ion Financiera, Sociedad Anónima Promotora de Inversión de Capital Variable, Sociedad Financiera de Objeto Múltiple, Entidad Regulada vs. Fernández Trujillo Alfredo. Especial Hipotecario Civil Practicada. 1 Acdo. Núm. Exp. 327/2022.

Liverpool Pc Sociedad Anónima de Capital Variable vs. Zapata Ayala Jorge Arturo. Medios Preparatorios Civil Autorización. 1 Acdo. Núm. Exp. 1303/2024.

López Téllez José Felipe vs. Notario Público Nuero 221 de la Ciudad de México Licenciado Francisco Talavera Autrique Santander Hipotecario S.A. de C.V. Sociedad Financiera de Objeto Múltiple Entidad Regulada Grupo Financiero Santander México. Ord. Civil Se Gira Exhorto. 1 Acdo. Núm. Exp. 309/2020.

Minero Sierra Carmen del Refugio y Miguel Rogelio Minero Sierra vs. Rodrigo Rafael Arteaga Núñez. Esp. Hip. No Practicada. 3 Acdos. Núm. Exp. 781/2004.

Monto Fácil Sociedad Anónima Promotora de Inversión de Capital Variable Sociedad Financiera de Objeto Múltiple Entidad No Regulada y También Conocida como Monto Fácil Sapi de C.V. Sofom Enr vs. Castañeda Alcalá Gabriel. Ejecutivo Mercantil Desistimiento de Embargo. 1 Acdo. Núm. Exp. 1625/2024.

Morales García Víctor vs. Ponce Domínguez María de Las Nieves. Especial Hipotecario Civil Sin Personalidad. 1 Acdo. Núm. Exp. 945/2024.

Moreno Aguilar Jorge René vs. Afianzadora Fiducia S.A. de C.V. y Inmobiliaria Becerril y Asociados S.A. de C.V. y C Director del Registro Público de la Propiedad y del Comercio de la Ciudad de México. Ord. Civil Puesta a Disposición. 1 Acdo. Núm. Exp. 1087/2022.

Moreno Torres Víctor vs. Núnez del Río Jesús. Ejecutivo Mercantil 1 Acdo. Núm. Exp. 65/2025.

Mujica Parra Humberto Eduardo y Mujica Luna Maricarmen vs. Juárez Santillán Margarita y C Director del Registro Público de la Propiedad y de Comercio de la Ciudad de México. Ord. Civil Practicada. 1 Acdo. Núm. Exp. 9/2025.

Murillo Garibay Karla Rocío vs. María Eugenia Camargo Fernández (También Conocida como Ma, Eugenia Camargo Fernández de Bulnes O. María Eugenia Camargo de Bulnes) y Nuevo Centro Escolar Panamericano, S. C. Ord. Civil Devolución de Autos Principales. 1 Acdo. Núm. Exp. 67/2021.

Nava Ávalos Claudia y Ferreira de la Rosa Clemente su Sucesión vs. De la Rosa Ruíz Leonardo su Sucesión. Ord. Civil Admisión de Pruebas. 1 Acdo. Núm. Exp. 1087/2024.

Piccolo Ramírez Michelangelo vs. Miguel Loizaga Piera. Ejecutivo Mercantil Elaboración de Exhorto. 2 Acdos. Núm. Exp. 95/2020 Tomo Iii.

Promotora de Hoteles S.A. de C.V. y Banco Nacional de México S.A. Integrante del Grupo Financiero Banamex vs. Márquez García Alfonso. Ord. Mercantil Sicor. 1 Acdo. Núm. Exp. 865/2023 Tomo Ii.

Reyes Mendoza María Julieta vs. Carlos Espinoza Colín y María Elba Alcántara Hidalgo. Ord. Civil Se Cita a Las Partes para Oír Sent. Interlocutoria. 1 Acdo. Núm. Exp. 689/2008 Tomo Ii.

Ruíz Colunga Ma Isabel y Rodríguez Martín y Rodríguez Ruíz José Guadalupe y Rodríguez Ruíz María Isabel vs. Seguros Inbursa S.A. Grupo Financiero Inbursa. Ord. Civil Dada Cuenta. 1 Acdo. Núm. Exp. 1637/2024.

Ruíz Colunga Ma Isabel y Rodríguez Martín y Rodríguez Ruíz José Guadalupe y Rodríguez Ruíz María Isabel vs. Seguros Inbursa S.A. Grupo Financiero Inbursa//Amparo Incidental 1348/2024 Interpuesto por Luis Fernando Carmona Zaack Representante Legal de Seguros Inbursa S.A. Grupo Financiero Inbursa. Ord. Civil Aud. Incidental. 1 Acdo. en Cuaderno_Amparo_Dem. Núm. Exp. 1637/2024 1348/2024.

Secreto. Providencias Precautorias Mercantil 1 Acdo. Núm. Exp. 47/2025.

Sociedad Hipotecaria Federal Sociedad Nacional de Crédito Institución de Banca de Desarrollo en su Carácter de Fiduciario Sustituto del Fondo de Operación y Financiamiento Bancario a la

SOLO CONSULTA
SOLO CONSULTA
SOLO CONSULTA

Vivienda vs. Montoya García Luis Gerardo y Rivera Guadarrama de Montoya Leticia. Especial Hipotecario Civil Caducidad de Incidente. 1 Acdo. Núm. Exp. 765/2023.

Sofihaa Financiera, S.A. de C.V. Sociedad Financiera de Objeto Múltiple, Entidad No Regulada vs. Inmobiliaria Vlafam, S.A. de C.V. y Rodríguez Melgar Jesús Vladimir. Especial Hipotecario Civil Confirma Sentencia. 1 Acdo. en Expedientillo_Del_Cuaderno. Núm. Exp. 685/2012 75/2021.

Sólida Administradora de Portafolios S.A. de C.V. Sociedad Financiera de Objeto Múltiple, Entidad Regulada, Grupo Financiero Banorte hoy Arrendadora y Factor Banorte S.A. de C.V. Sociedad Financiera de Objeto Múltiple, Entidad Regulada, Grupo Financiero Banorte vs. Brito Noguez José Antonio López Gómez Rosa Carmina Y. Especial Hipotecario Civil Previene. 1 Acdo. Núm. Exp. 553/2007 Principal Tomo II.

Zurita Vazquez Érika Judith vs. González Carcaño Adriana y Notaría Número 29 de la Ciudad de México, Notario Luis Antonio Montes de Oca Mayagoitia y Colegio de Notarios del Estado de México. Ord. Civil Se Reserva Petición. 1 Acdo. Núm. Exp. 689/2023.

AUDIENCIA

Nagle Labarthe María Carolina y Nagle Labarthe María Fernanda vs. López Garduño Elisa. Aud. Ord. Civil. 1 Audiencia. Núm. Exp. 789/2024.

SENTENCIA INTERLOCUTORIA

Martínez Sánchez Francisco Fernando vs. Díaz Martínez María Elena y Jorge Navarro Ramírez. Ord. Civil Sent. Interl. 1 Núm. Exp. 1527/2009 Tomo Iii

LA SECRETARIA DE ACUERDOS
LIC. MARIELA MARIBEL ALDANA CRUZ

SECRETARÍA "B"
ACUERDOS DEL 10 DE FEBRERO DEL 2025

Acuña Castañeda Patricia vs. Geo Edificaciones Sociedad Anónima de Capital Variable y Instituto del Fondo Nacional de la Vivienda para los Trabajadores Infonavit. Juris. Voluntaria Civil 1 Acdo. Núm. Exp. 134/2025.

Apjusto Sociedad Anónima Promotora de Inversión de Capital Variable Sociedad Financiera de Objeto Múltiple, Entidad Noregulada vs. Comercial Automotriz Universidad Sociedad Anónima de Capital Variable, Daniela Vázquez Galán, Edgar Homar García Gutiérrez. Especial Hipotecario Civil 4 Acdos. Núm. Exp. 498/2020.

Autofinanciamiento México S.A. de C.V. vs. Morales Arana María del Rosario Lorena y Arana Pacheco María del Rosario Graciela y Morales Bello Silvestre Daniel. Ejecutivo Mercantil 1 Acdo. Núm. Exp. 540/2023.

Banco Invex Sociedad Anónima Institución de Banca Múltiple Invex Grupo Financiero Fiduciario, Unicamente en su Carácter de Fiduciario del Fideicomiso Número 1301 Nciero Fiduciario en su Calidad de Fiduciario del Fideicomiso Irrevocable de Administración F 1301 vs. Moreno Paz Luis Antonio. Vía de Apremio Civil 1 Acdo. Núm. Exp. 1168/2022.

Banco Mercantil del Norte S.A. Institución de Banca Múltiple Grupo Financiero Banorte como Fusionante de Banco el Centro S.A. Institución de Banca Múltiple Grupo Financiero Banorte vs. María Victoria Durán Ramírez. Especial Hipotecario Civil 2 Acdos. Núm. Exp. 604/2000 Tomo II.

Banco Mercantil del Norte S.A. Institución de Banca Múltiple Grupo Financiero Banorte vs. Elizalde Martínez César y Emilia Guerrero Giles. Especial Hipotecario Civil Incidente. 1 Acdo. Núm. Exp. 936/2008 Tomo II.

Banco Mercantil del Norte S.A. de C.V. Institución de Banca Múltiple Grupo Financiero Banorte vs. Sánchez Montes María Consuelo. Especial Hipotecario Civil Acuerdo. 1 Acdo. Núm. Exp. 190/1999 Tomo II.

Banco Santander México S.A. Institución de Banca Múltiple Grupo Financiero Santander México vs. Torres Zamora Juan Manuel. Especial Hipotecario Civil 1 Acdo. Núm. Exp. 648/2024.

Banco Santander México, S.A., Institución de Banca Múltiple, Grupo Financiero Santander México vs. Corporación Multimedia y Audiovisual, S.A. de C.V. y González Hernández Miguel Ángel y González Hernández Carlos Eduardo y González Hernández Luz Elena y González Pérez Eduardo. Vía de Apremio Civil 1 Acdo. Núm. Exp. 1644/2024.

BBVA México, S.A., Institución de Banca Múltiple, Grupo Financiero BBVA México vs. Pérez Espinoza Blanca Patricia. Especial Hipotecario Civil 3 Acdos. Núm. Exp. 638/2024.

Cabral Torres Esperanza vs. Karen Vannia Ruíz Suárez, Roxana Jocelyn Ruíz Suárez y Eduardo Jafet Ruíz Suárez. Ord. Civil Apelación. 1 Acdo. Núm. Exp. 136/2021 Tomo II.

Camela Hernández Eliseo vs. Rodríguez Cámara Raquel Noemí y Cámara Villalobos Néstor Baltazar. Ord. Civil 1 Acdo. Núm. Exp. 826/2021.

Campos Amador Juana Yareli vs. Grupo Mexicano de Seguros S.A. de C.V. Ord. Civil 5 Acdos. Núm. Exp. 938/2023.

Ci Banco Sociedad Anónima, Institución de Banca Múltiple en su Carácter de Fiduciario en el Fideicomiso F 00430 hoy Teresa Patricia Pérez Meza vs. Robles Márquez Sergio Salvador. Especial Hipotecario Civil 1 Acdo. en Expedientillo. Núm. Exp. 756/ 2019 Expedientillo.

Conceptos Inmobiliarios Rochi, Sociedad Anónima Promotora de Inversión de Capital Variable vs. Arratia Vingardi Ileana. Especial Hipotecario Civil 1 Acdo. en Expedientillo_Expediente_No_Conocido. Núm. Exp. 872/2023 Expdllo. No Corresponde.

Creaciones Inmobiliarias Exclusivas S. de R. L. de C.V. vs. Martínez Ángeles Amauri. Ejecutivo Mercantil 3 Acdos. Núm. Exp. 908/2022 Tomo II.

Elizabeth Romo Camacho// Amparo 76/2025 Derivado del Exh. 560/2027 del Extinto Juzgado 3° Civil del Tsj de la Cdmx. Ord. Civil Aud. Incidental Niega Susp. Def. 1 Acdo. en Expedientillo_Expediente_No_Conocido. Núm. Exp. 76/2025 Amparo 76/2025.

Finpop S.A. de C.V. vs. Reyes Juárez Zenaido Amado y López Navarro María Teresa. Ejecutivo Mercantil 1 Acdo. Núm. Exp. 52/2024.

Fournais Irvine Mónica Elsie vs. Martín del Campo Steta Juan Pablo. Ejecutivo Mercantil Citación Sent. Int. 1 Acdo. Núm. Exp. 1216/2023.

Gil López Sandra Lidia por Conducto de su Albacea Omar Luna Gl vs. Juan Manuel Horta Martínez y Enrique Horta Martínez. Ejecutivo Mercantil 1 Acdo. Núm. Exp. 1378/2024.

Gobierno del Distrito Federal vs. José López Pérez y/o José Ambrosio López su Sucesión e Inmuebles Pridi S.A. de C.V. antes Inmuebles Pridi S.A. Extinción de Domi. Civil 1 Acdo. Núm. Exp. 974/2011 Tomo IV.

González Bedolla Sandra Rocío vs. González Gómez Modesto y Rodríguez Pajaro Dolores. Juris. Voluntaria Mercantil 1 Acdo. Núm. Exp. 792/2022.

González Jaramillo María Clotilde su Sucesión y y-o. Clotilde González de Hurtado su Sucesión vs. López Ayala Fernando y Ayala Tepepa Trinidad. Ord. Civil Pruebas. 1 Acdo. Núm. Exp. 1132/2024.

González Santoyo Ana Lilia vs. Hernández Caballero Ricardo. Ord. Civil 4 Acdos. Núm. Exp. 208/2024.

Grupo Inmobiliario Sensai, S.A. de C.V. vs. Corina 39, S.A. de C.V. Ejecutivo Mercantil Citación Sent. Int. 2 Acdos. Núm. Exp. 1262/2019 Tomo II.

Grupo Servicon S.A. de C.V. y Rubluo Parra León Felipe vs. 9. 8 Progreso Industrial, S.A. de C.V. Ord. Mercantil 1 Acdo. Núm. Exp. 930/2021.

Grupo Servicon S.A. de C.V. y Rubluo Parra León Felipe vs. Mexicana de Presfuerzo, S.A. de C.V. Ord. Mercantil 1 Acdo. Núm. Exp. 934/2021.

Hipotecaria Nacional, S.A. de C.V., Sociedad Financiera de Objeto Múltiple, Entidad Regulada, Grupo Financiero BBVA Bancomer vs. Gustavo Sandoval López y Otra. Providencias Precautorias Civil 1 Acdo. en Expedientillo. Núm. Exp. 846/2009 Bis. 4.

Jáuregui Plata Hugo Alfredo vs. Vázquez Vda. de Ortega María y Ortega Zenteno Fernando y C Director del Registro Público de la Propiedad y del Comercio de la Ciudad de México. Ord. Civil 3 Acdos. Núm. Exp. 1330/2024.

Logen S.A. de C.V. vs. Beck Internacional de México S de R.L. de C.V. Ord. Mercantil 1 Acdo. Núm. Exp. 1608/2024 Segundo Tomo.

Márquez Constantino Hilarión Andrés vs. Alba Mendoza Dolores y Rojas Velázquez Gilberto Martín. Vía de Apremio Civil Oficio a la Cnbv. 1 Acdo. Núm. Exp. 1176/2023.

Martínez Casales Fernando su Sucesión a Través de su Albacea Nelly Florinda Alfonso García vs. Ortiz Casales Héctor y Ortiz Casales Vicente. Ord. Civil Ofrece Pruebas. 1 Acdo. Núm. Exp. 1366/2024.

SOLO CONSULTA
SOLO CONSULTA
SOLO CONSULTA

Martínez Maya José Juan vs. Cuéllar García Arquitectos Asociados, S.A. de C.V. y Manuel Villagordoa Mesa como Titular de la Notaría Público 228 de la Ciudad de México. Ord. Civil 1 Acdo. Núm. Exp. 146/2021 Tomo II.

May Reyes Alfredo vs. May Ken José Edilberto. Ejecutivo Mercantil 1 Acdo. Núm. Exp. 80/2025.

Metlife México Sociedad Anónima vs. Mitre López Héctor. Ord. Mercantil 1 Acdo. Núm. Exp. 670/2019.

Metlife México Sociedad Anónima vs. Mitre López Héctor. Ord. Mercantil Turno. 2 Acdos. Núm. Exp. 670/2019 Segundo Tomo.

Mondragón Hernández Alicia vs. Parra Alvarado Manuel. Ord. Civil 1 Acdo. Núm. Exp. 96/2025.

Murillo Juárez Cosme vs. Coggiola Osnaya José Ventura su Sucesión y También Conocido como Ventura José Coggiola Osnaya y Registro Público de la Propiedad y de Comercio. Ord. Civil 3 Acdos. Núm. Exp. 124/2023 Tomo II.

Operadora Autopistas Nacionales Equivent, S.A. De. C.V. vs. Trituasfaltos, S.A. de C.V. y Constructora Makro, S.A. de C.V. //Amparo Indirecto N°. 848/2023- Viii, Interpuesto por Magnamaq, S.A. de C.V., por Conducto de su Apoderado Juan Arturo Carrión Calderón. //. Ejecutivo Mercantil Solic. Conste de la Secretaria. 1 Acdo. en Amparo. Núm. Exp. 684/2023 848/2023- Viii.

Pacheco Benítez María del Consuelo vs. Pacheco Rovelo Juan Antonio y Pacheco Cruz Ezequiel. Ord. Civil Acuerdo. 1 Acdo. Núm. Exp. 1052/2024.

Santander Vivienda, S.A. de C.V., Sociedad Financiera de Objeto Múltiple, Entidad Regulada, Grupo Financiero Santander México hoy Sánchez Mendoza Gabriela y Martínez Marín Martha Gabriela vs. Arce Martínez Sergio Abraham y Roldán García Elizabeth del Carmen. Especial Hipotecario Civil 1 Acdo. en Expedientillo. Núm. Exp. 1334/2019 Expedientillo.

Scotiabank Inverlat, S.A., Institución de Banca Múltiple, Grupo Financiero Scotiabank Inverlat vs. Muñoz Guerrero José Luis. Especial Hipotecario Civil Aclaración. 1 Acdo. Núm. Exp. 198/2022.

Secreto. No Definido No Definido 1 Acdo. en Expedientillo_Expediente_No_Conocido. Núm. Exp. 1726/2021 Expedientillo.

Secreto. Ejecutivo Mercantil Acuerdo. 1 Acdo. Núm. Exp. 432/2024.

Socafi S.A. de C.V. vs. Becerril García Roxana y Vázquez Orgaz Patricia. Ejecutivo Mercantil Se Señala Fecha de Audiencia. 1 Acdo. Núm. Exp. 626/2023.

The Bank Of New York Mellon, S.A. Institución de Banca Múltiple, Fiduciaria en el Fideicomiso Irrevocable F/385 hoy Ci Banco, Sociedad Anónima, Institución de Banca Múltiple, Fiduciaria en el Fideicomiso Irrevocable F/385 vs. Carlos Galán y María de la Luz Cervantes. Especial Hipotecario Civil 2 Acdos. Núm. Exp. 690/2013 Tomo II.

Trejo Milla Francisco vs. Sánchez Cruz Dina Hayde y Sánchez Cruz Aarón y Brum Sandoval Jorge y Sánchez Pérez Joselin Pamela. Ord. Civil 2 Acdos. en Seccion_De_Ejecución. Núm. Exp. 658/2021.

Trejo Milla Francisco vs. Sánchez Cruz Dina Haydee y Sánchez Cruz Aarón y Brun Sandoval Jorge y Sánchez Pérez Joselin Pamela. Ord. Civil Resolución Sala. 1 Acdo. Núm. Exp. 658/2021 Tomo II.

Tumatsa S.A. de C.V. vs. Pérez Garduño Roberto. Ejecutivo Mercantil Oficio Recordatario. 1 Acdo. Núm. Exp. 1338/2024.

La Cosmopolitana, S.A. de C.V. vs. Dirección General de Administración del Organo Administrativo Desconcentrado Prevención y Readaptación Social, de la Secretaria de Seguridad y Protección Ciudadana. Ord. Mercantil Remiten Autos y Doc. 2 Acdos. Núm. Exp. 924/2023.

AUDIENCIA

Lgf Occidente Sociedad Anónima de Capital Variable Sociedad Financiera de Objeto Múltiple Entidad No Regulada vs. Gaona Plata Edgar y Gaona Plata Judith. Aud. y Citación Especial Hipotecario Civil. 1 Audiencia. Núm. Exp. 1032/2024.

Mejía Santoyo José Bernardo y Mejía Muñoz José Merced y Santoyo Sánchez María Virginia vs. Hospitales Ángeles Acoxpa (Operadora de Hospitales Ángeles, S.A. de C.V., Sucursal Acoxpa) y Mendoza Rosas Tomás. Aud. Citación Sent. Def. Ord. Civil. 1 Aud. en Otros. Núm. Exp. 288/2020 Tomo V.

SENTENCIAS DEFINITIVAS DEL 10 DE FEBRERO DEL 2025

Heredia Maldonado Libni vs. Heredia Vargas Narciso Manuel. Ord. Civil Sent. Def. 1 Núm. Exp. 818/2024

SENTENCIA INTERLOCUTORIA
NO PUBLICADOS

Garnica Mora su Sucesión Silvia vs. Garnica Mora Víctor. Ord. Civil Sent. Interl. no Publ. del Día 07-02-2025 1 Núm. Exp. 772/2022

EL SECRETARIO CONCILIADOR POR M.L.
LIC. MAURICIO NÚÑEZ RAMÍREZ

DÉCIMO DE LO CIVIL

SECRETARÍA "A"
SIN PUBLICACIÓN

SECRETARÍA "B"
ACUERDOS DEL 10 DE FEBRERO DEL 2025

NO PUBLICADOS

Banco Actinver Sociedad Anónima Institución de Banca Múltiple Grupo Financiero Actinver como Fiduciario del Fideicomiso Irrevocable 1401 Fibra Uno vs. Brain Factory S.A. de C.V. Controversias de Arrendamiento Civil Acdo. no Publ. de su Fecha. 1 Acdo. Núm. Exp. 1426/2024.

Rodríguez Sandoval María vs. Antonia Ramírez Trujillo. Ord. Civil Acdo. no Publ. de su Fecha. 1 Acdo. Núm. Exp. 702/2020.

EL SECRETARIO DE ACUERDOS
LIC. EDWIN ROSEY DÍAZ

DÉCIMO PRIMERO DE LO CIVIL

SECRETARÍA "A"
ACUERDOS DEL 10 DE FEBRERO DEL 2025

Álvarez Verduzco Fernando vs. Valladares Beltrán Manuel Enrique y Caminos y Puentes Federales de Ingresos y Servicios Conexos Capufe y Axa Seguros S.A. de C.V. Ord. Civil Promoción Virtual. 1 Acdo. Núm. Exp. 798/2021.

Arcos Suárez Filemón Primitivo vs. Jesús Santiago Boullosa Oroso. Ejecutivo Mercantil P- 38. 1 Acdo. en Tercería. Núm. Exp. 717/2017.

Arias Duarte Jorge vs. C Directora del Registro Públicode la Propiedad y el Comercio de la Ciudad de México y Nieto Fuentes José Alejandro y-o. También Conocido como José Alejandro Nieto Fuentes y Plett de la Sierra de Nieto Ana Loren y Carmie Inmobiliaria S.A. Representada por su Administrador en Ese Entonces Ing Alfonso Ruis Vázquez. Ord. Civil Disposición. 1 Acdo. Núm. Exp. 409/2024.

Aseguradora Aserta, S.A. de C.V. vs. Rco Montajes y Terracerias, S.A. de C.V. Ejecutivo Civil P- 108. 1 Acdo. Núm. Exp. 1387/2024 Tomo I.

Banco Invex Sociedad Anónima Institución de Banca Múltiple Invex Grupo Financiero Fiduciario en su Carácter de Fiduciario Actuando Única y Exclusivamente en su Carácter de Fiduciario del Fideicomiso Irrevocable de Administración Identificado Con el Numer vs. Hernández Flores Beatriz. Vía de Apremio Civil P- 43. 1 Acdo. Núm. Exp. 987/2024.

Banco Santander México S.A. Institución de Banca Múltiple Grupo Financiero Santander México vs. Fernández Díaz Érika Yurisay. Especial Hipotecario Civil Disposición. 1 Acdo. Núm. Exp. 769/2024.

Barrera Jiménez Fabiola y Enríquez Barrera Denisse Fabiola y Enríquez Barrera Adonai Eduardo vs. Rodríguez Tovar Jorge y Trans Energeticos S.A. de C.V. y Zapata Camiones S.A. de C.V. y Daimler Financial Services México S de R.L. de C.V. y Daimler Financial Services S.A. de C.V. Sofom Enr y Grupo Nacional Provincial Sab. Ord. Civil P- 28. 1 Acdo. Núm. Exp. 829/2021.

BBVA México, S.A., Institución de Banca Múltiple, Grupo Financiero BBVA México antes BBVA Bancomer, S.A., Institución de Banca Múltiple, Grupo Financiero BBVA México vs. Zamora Gómez Nora. Especial Hipotecario Civil Promoción Electrónica. 1 Acdo. Núm. Exp. 661/2016.

Calderón Torres Álvaro Joel vs. Campos Ojeda David y Campos Ojeda Álvaro y Campos Ojeda Julio César y Campos Ojeda Abel y Ojeda Moreno María del Socorro. Especial Hipotecario Civil P- 79. 1 Acdo. Núm. Exp. 657/2024.

SOLO CONSULTA
SOLO CONSULTA
SOLO CONSULTA

Flores Calderón Sinue Salvador y Orozco Flores Luis Alberto vs. Flores Chávez Hipólito y Flores Chávez Paula y Flores Martínez Pedro su Sucesión. Ord. Civil P- 58. 1 Acdo. Núm. Exp. 943/2024.

Galicia Aranza Esperanza vs. Aranza Rafael y Quien También Utiliza el Nomnbre de Rafael Aranza Gutiérrez y C Director del Registro Público de la Propiedad y de Comercio de la Ciudad de México. Ord. Civil Oficio. 1 Acdo. Núm. Exp. 1141/2024.

García López Adriana vs. Subias Aguirre Rocío Angélica. Controversias de Arrendamiento Civil P- 39. 1 Acdo. Núm. Exp. 1865/2024.

Gil Sánchez Eva Laura vs. Gil Sánchez David Cuauhtémoc su Sucesión y Instituto de Seguridad y Servicios Sociales de Los Trabajadores del Estado a Través de su Fondo de la Vivienda Fovissste y Gil Hernández Jamin Jethzel y Gil Rendón Yahari Yared y Gil Rendón Luis David. Ord. Civil P- 02. 2 Acdos. Núm. Exp. 1103/2024.

Gracia Ponce Irma e Israel Matamoros García vs. Garza Ayala Leopoldo. Ejecutivo Mercantil Opv. 1 Acdo. Núm. Exp. 1117/2018.

Gruz González Ana Claudia vs. Rodríguez Santibañez María Luisa su Sucesión y Palma Arguelles Ricardo y C Director del Registro Público de la Propiedad y del Comercio de la Ciudad de México. Ord. Civil Computo. 3 Acdos. Núm. Exp. 1061/2024.

Hernández García Jorge Alberto vs. Alejandro Briceño Sepúlveda. Ejecutivo Mercantil Sigj. 1 Acdo. Núm. Exp. 1601/2024 Tomo II.

HSBC México, S.A. Institución de Banca Múltiple, Grupo Financiero HSBC División Fiduciaria como Fiduciario del Fideicomiso F/234036 vs. Cruz Cerqueda Rosa María. Vía de Apremio Civil P- 48. 1 Acdo. Núm. Exp. 659/2016.

HSBC México, S.A., Institución de Banca Múltiple, Grupo Financiero HSBC, División Fiduciaria, en su Carácter de Fiduciario en el Fideicomiso Irrevocable F/232017 vs. Noyola Ávila Hilda Bertha. Especial Hipotecario Civil 37. 1 Acdo. Núm. Exp. 967/2009 Tomo II.

Labra Trejo Sara y Gaona Ramírez Miguel Ángel vs. Gaona Ramírez Luis Manuel. Ord. Civil 58. 1 Acdo. Núm. Exp. 865/2024.

Lázaro González Lilizaa y Villarreyna Carrillo Rubén vs. Cedeño García María de Los Ángeles. Ord. Civil P- 117. 1 Acdo. Núm. Exp. 1825/2024.

Mejía Quijada Erik Alejandro vs. Grupo Nacional Provincial Sab. Ord. Civil Cedula y Razon Actuarial. 1 Acdo. Núm. Exp. 139/2024.

Ortega Paredes José Antonio y Calva Montiel Eleuteria y Ortega Calva Leticia vs. Grupo Mexicano de Seguros S.A. de C.V. Ord. Civil P- 63. 2 Acdos. Núm. Exp. 1013/2023 Tomo II.

Productos Alimenticios del Campo Gr S.A. de C.V. vs. Moreno Barquin José David. Ejecutivo Civil Cedula y Razon Actuarial. 1 Acdo. Núm. Exp. 1363/2024 Tomo I.

Rabasa Donde Luz María y Citter Esponda Giovanna vs. Cr Capital Rapid II S de R.L. de C.V. y Banco Mercantil del Norte S.A. Institución de Banca Múltiple Grupo Financiero Banorte y Afianzadora Capital S.A. y Banco Capital S.A. Integrante del Grupo Financiero Capital. Ord. Mercantil P- 70. 2 Acdos. Núm. Exp. 919/2023.

Ramírez Hernández Ricardo Omar vs. Grupo Mexicano de Seguros S.A. de C.V. Ord. Civil Promoción Virtual. 1 Acdo. Núm. Exp. 251/2024.

Ramírez Vallejo Gerardo Ireneo vs. Rosales Jiménez Luciano y C Director del Registro Público de la Propiedad y del Comercio de la Ciudad de México. Ord. Civil 1 Acdo. Núm. Exp. 39/2025.

Reyes Segundo María vs. Zamora Buitrón Guillermo y Director del Registro Público de la Propiedad y del Comercio de la Ciudad de México y González Reyes Rafael. Ord. Civil 50. 1 Acdo. Núm. Exp. 1227/2022.

Rubio Benitez María Alejandra vs. Santeliz de Aguilar María Virginia y Director del Registro Público de la Propiedad y del Comercio de la Ciudad de México y Aguilar Olivares Fco. A. Ord. Civil P- 77. 1 Acdo. Núm. Exp. 767/2022.

Salas García Christian Iván vs. Hernández Cruz Rosaura. Ejecutivo Mercantil Cedula y Razon Actuarial. 1 Acdo. Núm. Exp. 711/2023.

Scotiabank Inverlat S.A. Institución de Banca Múltiple Grupo Financiero Scotiabank Inverlat División Fiduciaria vs. Cruz Ramírez Luis y Arrollo Porcallo Gabriel y Arrollo Porcayo También Conocido como Gabriel. Ord. Civil P- 34. 1 Acdo. Núm. Exp. 857/2024.

Scotiabank Inverlat S.A. Institución de Banca Múltiple Grupo Financiero Scotiabank Inverlat vs. Fernández Donde Alejandra. Especial Hipotecario Civil P- 97. 2 Acdos. Núm. Exp. 667/2024.

Secreto vs. Secreto. Ejecutivo Mercantil Computo. 3 Acdos. Núm. Exp. 931/2023 Tomo II.

Serna Hernández Martín Sidronio y Bautista López Liliana vs. Valdivia Correa Rafael. Ord. Civil P- 104. 1 Acdo. Núm. Exp. 967/2024.

Socafi S.A. de C.V. vs. Pérez Solano Ivonne y Quijada Florencio Ángeles. Ejecutivo Mercantil 31. 1 Acdo. Núm. Exp. 583/2024.

Zúñiga Rendón Ana Elizabeth y Sánchez Ríos Jesús Antonio vs. BBVA Seguros México S.A. de C.V. Grupo Financiero BBVA México. Ord. Civil P- 09. 1 Acdo. Núm. Exp. 485/2024 Tomo II.

AUDIENCIA

López Sandoval Lilia vs. Escobar Cristiani César Augusto. P- 17- 18 Controversias de Arrendamiento Civil. 1 Audiencia. Núm. Exp. 1099/2024.

Prieto Vda. de Palme Ernestina vs. Torres Sesin Anuar. P- 16 Controversias de Arrendamiento Civil. 1 Audiencia. Núm. Exp. 1153/2024.

LA SECRETARIA DE ACUERDOS
LIC. BEATRIZ DÁVILA GÓMEZ

SECRETARÍA "B"
ACUERDOS DEL 10 DE FEBRERO DEL 2025

Abundis Vega Aldo vs. Stone House, S.A. de C.V. y Eslava Chávez Jerónimo. Ejecutivo Mercantil Puesta a Disposición. 1 Acdo. Núm. Exp. 414/2021.

Aguilar Cedillo Mateo Luis vs. Salinas Hernández Pablo y C Director del Registro Público de la Propiedad y de Comercio de la Ciudad de México. Ord. Civil Oficio Recordatorio, Sicor. 1 Acdo. Núm. Exp. 1112/2024.

Aguillon Silva Pedro vs. Aguillon Hernández Dionisio y Quien También Acostumbra a Utilizar el Nombre de Dionicio Aguillon Hernández y C Director del Registro Público de la Propiedad y de Comercio de la Ciudad de México y Silva Pareja Guadalupe. Ord. Civil Turnar Cedula Actuario. 1 Acdo. Núm. Exp. 490/2024.

Amparo No. 648/2024- VIII X Marco Aurelio León Velarde. Ord. Civil Remitir Al 12 Civil. 1 Acdo. en Amparo. Núm. Exp. 598/2023 Amparo No. 648/2024.

Banco Nacional del Ejército y Fuerza Aérea y Armada, Sociedad Nacional de Crédito, Institución de Banca de Desarrollo vs. Chavira Reyes Juan. Especial Hipotecario Civil Dada Nuevo Titular, Pone a Disposición Notario. 1 Acdo. Núm. Exp. 318/2018.

Banco Regional, Sociedad Anónima, Institución de Banca Múltiple, Banregio Grupo Financiero vs. Grupo Orinla S.A. de C.V. y Puerta Lamadrid Jesús Juan. Especial Hipotecario Civil que Exhiba Cert. y Avaluó. 1 Acdo. Núm. Exp. 750/2021.

Banco Santander México, S.A. Institución de Banca Múltiple Grupo Financiero Santander México vs. Avicat, S.A. de C.V. y Pineda García Ania. Ejecutivo Mercantil 1 Acdo. Núm. Exp. 822/2019 Tomo II.

Banco Santander S.A. Institución de Banca Múltiple, Grupo Financiero Santander hoy su Cesionario Mancera Sánchez Ernesto vs. Humberto Navarro Mandujano y Aurora Lozano Arredondo. Oral Paz Civil Radicación. 1 Acdo. Núm. Exp. 1636/2024 Princial Tomo II.

Caja Morelia Valladolid Sociedad Cooperativa de Ahorro y Porestamo de Responsabilidad Limitada de Capital Variable vs. Banco del Bienestar, Sociedad Nacional de Crédito, Institución de Banca de Desarrollo y Director Adjunto de Inclusión Financiera del Banco del Bienestar, Sociedad Nacional de Crédito, Institución de Banca de Desarrollo y Suplente del Presidente del Comité Técnico del Fideicomiso 10055. Ord. Mercantil No Llama Tercero. 1 Acdo. Núm. Exp. 682/2023 Tomo II.

Carteleras y Neón Espectaculares S.A. de C.V. vs. Pérez Pardo José Martín. Ord. Civil Comparecencia. 1 Acdo. Núm. Exp. 382/2023.

Chávez Rioja Jorge vs. Nájera Lara Nayely. Ord. Civil Comparecencia Emplazamiento. 1 Acdo. Núm. Exp. 1932/2024.

Condominio Insurgentes vs. Condominio Insurgentes Sociedad Anónima. Vía Ejecutiva Cuantía Menor Civil Comparecencia. 1 Acdo. Núm. Exp. 1512/2024.

Coyote Reyes Isaías vs. Ordóñez Gayosso Julio. Controversias de Arrendamiento Civil Cedula Diligenciada. 1 Acdo. Núm. Exp. 1096/2024.

Eleuterio Coto Fermín Antonio vs. Eleuterio Córdova Fermín y Eleuterio Hernández Eduardo Fermín y Eleuterio Hernández Cinthia. Ord. Civil 1 Acdo. Núm. Exp. 782/2024.

Espino González Carlos vs. Constructora e Inmobiliaria Nazas S.A. Ord. Civil Expdllo. Datos Inexactos. 1 Acdo. en Expedientillo_Expediente_No_Conocido. Núm. Exp. 1636/2024 Datos Inexactos.

SOLO CONSULTA
SOLO CONSULTA
SOLO CONSULTA

Galicia Álvarez Humberto vs. López Segura Saddi Yolismath Tzitzithual. Ord. Civil 2 Acdos. en Amparo. Núm. Exp. 28/2024 Amparo No. 800/2024- V.

García Wong Edmundo vs. Fernando Castañeda Martell. Vía Ejecutiva Cuantía Menor Civil Vista Partes. 1 Acdo. Núm. Exp. 1606/2024 Tomo II.

Gervacio Jiménez su Sucesión Pedro vs. Perea María Lourdes. Ord. Civil Señale Domicilio. 1 Acdo. Núm. Exp. 420/2023.

Hernández Cordero Jorge Eduardo vs. Ávila Fernández Enrique. Vía de Apremio Civil 1 Acdo. Núm. Exp. 1866/2024.

Hernández Domínguez Héctor vs. Malagón Valdéspino Daniel. Ord. Civil Reserva, Autos en el Archivo Judicial. 1 Acdo. Núm. Exp. 1506/2010.

Hochtrasser Roldán También Conocido como Luis Alberto Hochstrasser Roldán Luis Alberto vs. Copropiedad del Grupo Ado y Patrimonios de Oriente S.A. de C.V. y Autobuses Interestatales de Oriente S.A. de C.V. y Autos Pullman S.A. de C.V. : y Hochstrasser Villaseñor Fred Alberto y Hochstrasser Villaseñor Ludwing Alberto. Ord. Civil 1 Acdo. en Amparo. Núm. Exp. 106/2019 Amparo No. Dc. 35/2025.

Holguin Barrera Fabián y Victorina Barrera María Fernanda vs. Qualitas Compañía de Seguros S.A. de C.V. y Trareysa S.A. de C.V. y Alvarado Ayala César Isarael. Ord. Civil Sicor. 1 Acdo. Núm. Exp. 8/2025.

Huerta Ortiz Gerardo vs. Muñoz Hernández Jerónimo y Otro. Controversias de Arrendamiento Civil Comparecencia. 1 Acdo. Núm. Exp. 546/2018.

Instituto del Fondo Nacional de la Vivienda para los Trabajadores (Infonavit) vs. Nolazco López Sabino y Sánchez González María del Socorro. Vía de Apremio Civil 1 Acdo. Núm. Exp. 1768/2024.

Instituto del Fondo Nacional de la Vivienda para los Trabajadores Infonavit vs. Camarena Toscano María Angélica y Radilla Sánchez Antonio. Especial Hipotecario Civil 1 Acdo. Núm. Exp. 746/2024.

López Aguirre Emilio vs. Sanabria González Carlos. Vía de Apremio Civil No Localizo Domicilio. 1 Acdo. Núm. Exp. 8/2024.

López Delgado Anabel Nancy vs. Espinosa Lazcano Francisco y Quien También Acostumbra Usar el Nombre de Francisco Espinoza Lazcano y Director del Registro Público de la Propiedad y de Comercio de la Ciudad de México. Ord. Civil Autoriza y Copias. 1 Acdo. Núm. Exp. 1304/2022.

Martínez Bojórquez Lidia y Gómez Sánchez Ildefonso vs. Santillán Clizon Macrino y González Alpizar María Magdalena y C Director del Registro Público de la Propiedad y de Comercio de la Ciudad de México. Ord. Civil Vista. 1 Acdo. Núm. Exp. 1196/2024.

Mendoza Aguilar María del Carmen vs. Esquivel Flores Herlinda Maetzin. Ord. Civil Desahoga Vista Dictamen. 1 Acdo. Núm. Exp. 904/2021.

Moralez Báeza Gerardo vs. C. Director General del Registro Público de la Propiedad y del Comercio de la C. D. M. y Otro. Ord. Civil 1 Acdo. Núm. Exp. 462/2019.

Nacional Monte de Piedad vs. Villaruel Martínez Maricela. Juris. Voluntaria Civil Devolución Exhorto. 1 Acdo. Núm. Exp. 940/2024.

Navarro Jiménez Jaime Hugo y Navarro Jiménez Jesús Antonio y Navarro Jiménez Eulises Omar y Navarro Jiménez Marlene Anais y Navarro Jiménez Sadig Adrián vs. Pérez Ramírez Amelia y Jiménez del Rello María Guadalupe. Ord. Civil Conforme Dictamen. 1 Acdo. Núm. Exp. 1302/2023.

Olmos Cansino Iván de Jesús vs. Juárez Cruz Miguel Ángel. Ejecutivo Mercantil 1 Acdo. Núm. Exp. 246/2023.

Paz Romero María de Jesús vs. Paz Romero Eusebia Irma y Domínguez Fierro Domingo y Domínguez Paz Josué Domingo. Ord. Civil 1 Acdo. Núm. Exp. 1650/2024.

Pérez Lozano Marisela Emilia y Pérez Lozano Martha Eugenia y Pérez Lozano María Enriqueta vs. El Oso S.A. de C.V. y Pérez Lozano Mario Alberto. Controversias de Arrendamiento Civil Vista Manifestaciones. 1 Acdo. Núm. Exp. 556/2019 Principal Tomo II.

Plata López Sergio vs. Flores Espinosa Eduardo y Porfirio Espinosa Estrada. Controversias de Arrendamiento Civil 1 Acdo. Núm. Exp. 814/2015 Principal Tomo II.

Porrás Pulido Ana Luz y Porraz Pulido Octavio Axel y Quien También Acostumbra Utilizar el Nombre de Octavio Axel Porrás Pulido vs. Pulido Zepeda Ana Victoria y C Director del Registro Público de la Propiedad y de Comercio de la Ciudad de México y Hernández Segundo Marco Antonio. Ord. Civil 1 Acdo. Núm. Exp. 30/2025.

Quezada Ávila María Guadalupe vs. C. Director del Registro Público de la Propiedad y de Comercio de la Ciudad de México y Alquicira Cruz Joaquín y Quezada Hernández Florentino. Ord. Civil Admite Pruebas. 1 Acdo. Núm. Exp. 1226/2023.

Ramírez Guarneros Macario vs. Fabiola Villareal Suñiga. Ord. Civil Llegada y Radicación de Autos. 1 Acdo. Núm. Exp. 470/2006.

Reséndiz Ibáñez Hilaria vs. Reséndiz Ibáñez Martín. Ord. Civil Ratifica y Desahoga Prevención. 1 Acdo. Núm. Exp. 1870/2024.

Reyes Yescas Caritina su Sucesión vs. José Isabel Granados Onofre. Ord. Civil Oficio Archivo. 1 Acdo. Núm. Exp. 552/1996.

Rodríguez Pérez María del Carmen vs. Industrias Asplas S.A. de C.V. y Marín Tierrablanca María Lucila. Controversias de Arrendamiento Civil Lanzamiento Requerimiento de Pago de Rentas. 1 Acdo. Núm. Exp. 230/2023 Tomo II.

Sánchez Cano Edgar vs. Super Abastos Centrales Comerciales S.A. de C.V. y Cano Corona Sotera y Directora del Registro Público de la Propiedad y de Comercio de la Ciudad de México. Ord. Civil Pasa a Sentencia. 1 Acdo. Núm. Exp. 908/2023.

Sandovalesco, S.A. de C.V., Sofom, E. N. R vs. Granja Los Faisanes S.A. de C.V. y Otros. Especial Hipotecario Civil 1 Acdo. Núm. Exp. 52/2012 Principal Tomo II.

Sandra Elizabeth Huerta Soto vs. Reynaldo Pérez Díaz. Vía Ejecutiva Cuantía Menor Civil Autoriza y Revoca. 1 Acdo. en Otros. Núm. Exp. 70/2025 Tomo II.

Scotiabank Inverlat S.A. Institución de Banca Múltiple Grupo Financiero Scotiabank Inverlat vs. Rodríguez Gómez Roberto. Especial Hipotecario Civil Expedientillo. 1 Acdo. Núm. Exp. 642/2024.

Secreto vs. Secreto. Ejecutivo Mercantil Comparecencia. 1 Acdo. en Incidente. Núm. Exp. 1282/2023 Inc. de Providencia Precautoria.

Secreto vs. Secreto. Ejecutivo Mercantil 1 Acdo. Núm. Exp. 234/2024 Principal Tomo II.

Secreto vs. Secreto. Ejecutivo Mercantil No Se Obsequia Petición. 1 Acdo. Núm. Exp. 690/2023.

segundo cabello netzahualcóyotl vs. chaverri guevara araceli. controversias de arrendamiento civil cita sent. interlocutoria. 1 acdo. núm. exp. 926/2021.

Socafi S.A. de C.V. vs. Sosa García Karina y García López Alicia Maximina. Ejecutivo Mercantil Exhibe Minutas. 1 Acdo. Núm. Exp. 582/2024.

Tapia de Camacho Marco Antonio vs. Salazar Tinoco Antonio. Ord. Civil Oficio Registro. 1 Acdo. Núm. Exp. 838/1980.

Tinoco Sánchez Darío Sixto vs. Reyes Rivera Jorge Martín. Especial Hipotecario Civil 1 Acdo. Núm. Exp. 722/2010 Secc. de Ejecc. Tomo II.

Torres Villanueva Arturo Raudel vs. Candia Rangel Mariana. Especial Hipotecario Civil Saca Remate Primera Almoneda. 1 Acdo. Núm. Exp. 634/2022.

Trenzados Japoneses, S.A. de C.V. vs. Claudia Esther Moreno Gallegos. Especial Hipotecario Civil Aud. Remate Primera Almoneda No Preparada. 1 Acdo. Núm. Exp. 754/2008 Bis. 1 Tomo II Secc. de Ejecución.

Valdés Mustieles Laura Patricia vs. Banco Mercantil del Norte S.A. Institución de Banca Múltiple Grupo Financiero Banorte. Especial Hipotecario Civil Cedula No Diligenciada. 1 Acdo. Núm. Exp. 710/2023.

NO PUBLICADOS

Autobuses Alas de Oro S.A. de C.V. y Autotransportes de Oriente Mérida Puerto Juárez S.A. de C.V. vs. Aguilar Vázquez Ruddy Israel y Hdi Seguros S.A. de C.V. Ord. Civil Acdo. No Publicado. 1 Acdo. Núm. Exp. 60/2025.

K Line América Inc. vs. Energon Ventures S de R.L. de C.V. Ord. Civil Acdo. No Publicado. 1 Acdo. Núm. Exp. 58/2025.

Monroy del Río Patricia y Alicia Marisela Monroy del Río vs. Milian Quezadas Lilia Yolanda. Especial Hipotecario Civil Ampliación de Termino. 1 Acdo. Núm. Exp. 642/2018 Tomo II.

Narváez Macías Leticia vs. Narvaes Campos Palemon y C Director del Registro Público de la Propiedad y de Comercio de la Ciudad de México. Ord. Civil Acdo. No Publicado. 1 Acdo. Núm. Exp. 22/2025.

AUDIENCIA

Gallegos Margarito José y Gallegos Núñez Eduardo y Núñez Pizano Alicia su Sucesión vs. Centro Nacional de Estudios Haeckel A.C. y Directora del Registro Público de la Propiedad y del Comercio de la Ciudad de México y Fuentes Rafael. Audiencia- Citación Sent. Def. Ord. Civil. 1 Audiencia. Núm. Exp. 664/2023.

SOLO CONSULTA
SOLO CONSULTA
SOLO CONSULTA

LA SECRETARIA DE ACUERDOS
LIC. ANA MIRIAM YÉPEZ ARREOLA

DÉCIMO SEGUNDO DE LO CIVIL

SECRETARÍA "A"
ACUERDOS DEL 10 DE FEBRERO DEL 2025

Abel y Miranda Díaz Abel y Miranda Díaz Teresa de Jesús vs. Lizbeth y Villalpando María Cristina y Miranda Villalpando Jesús. Ord. Civil Acuerdo. 1 Acdo. Núm. Exp. 409/2022 Tomo II.

Aparicio Damacio Antonio y Pérez García Carlos Israel vs. Centro Hospitalario Universidad S.A. de C.V. Ord. Civil Apel. Auto. 1 Acdo. Núm. Exp. 1205/2024 Principal.

Arrendadora y Factor Banorte S.A. de C.V. Sociedad Financiera de Objeto Múltiple Entidad Regulada Grupo Financiero Banorte vs. Transportes Rafagas del Golfo S.A. de C.V. y Abella García José y Eggleton Zúñiga Evelyn y Quien También Acostumbra Los Nombres de Evelyn Egletton Zúñiga y Cristóbal Abella Eggleton. Vía de Apremio Civil Amparo 255/2025- II. 1 Acdo. en Amparo. Núm. Exp. 627/2024 Amparo 255/2025- II.

Arrendadora y Factor Banorte, S.A. de C. V., Sociedad Financiera de Objeto Múltiple, Entidad Regulada Grupo Financiero Banorte vs. Mier Matías Marcos. Especial Hipotecario Civil Acuerdo. 1 Acdo. Núm. Exp. 197/2006 Tomo II.

Balboa de Yáñez Ana María vs. Inmobiliaria Vibrang, S.A. Ord. Civ. Expedientillo. 1 Acdo. Núm. Exp. 843/1991.

Banco Actinver S.A. Institución de Banca Múltiple Grupo Financiero Actinver en Carácter de Fiduciario en el Fideicomiso de Administración Número F 4879 vs. Inmobiliaria Interceramic S.A. de C.V. Controversias de Arrendamiento Civil Acuerdo. 1 Acdo. en Amparo. Núm. Exp. 1653/2024 Amparo 466/2024 y su Acumulado 467/2024.

Banco Mercantil del Norte S.A. Institución de Banca Múltiple Grupo Financiero Banorte vs. García Guadarrama Hugo César y Elizabeth Maldonado Velázquez. Especial Hipotecario Civil Acuerdo. 1 Acdo. Núm. Exp. 387/2008 Tomo II.

Banco Nacional de Comercio Exterior, S.N.C. Banca de Desarrollo Cesionaria de Imit Asociación Civil vs. María de Jesús Rosiles Esquiws. Especial Hipotecario Civil Acuerdo. 1 Acdo. Núm. Exp. 117/1997 Tomo II.

Banco Nacional de México, S.A. Integrante del Grupo Financiero Banamex y Promotora de Hoteles, S.A. de C.V. vs. Garza Martínez Roberto y Caballero Valdez Patricia Oralia. Ord. Civil Aurozación Sicor. 1 Acdo. Núm. Exp. 1843/2024.

Banco Nacional de México S. N. C vs. Cafes Naturales S.A. y Otros. Especial Hipotecario Civil No Corresponde. 1 Acdo. en Expedientillo. Núm. Exp. 355/1990 Expedientillo.

Banco Regional Sociedad Anónima Institución de Banca Múltiple Banregio Grupo Financiero vs. Pc Suite México S.A. de C.V. y Mena Aranda Gloria Maressa. Ejecutivo Mercantil Expedientillo. 1 Acdo. en Expedientillo. Núm. Exp. 247/2024 Expedientillo.

Banco Santander México S.A. Institución de Banca Múltiple Grupo Financiero Santander México vs. Avc Travel Servicios Turísticos S.A. de C.V. y Valpuesta Castillo Susana Amalia. Providencias Precautorias Civil Oficio a Juzgado. 1 Acdo. Núm. Exp. 1749/2024.

Banco Santander México S.A. Institución de Banca Múltiple Grupo Financiero Santander México vs. Linking 360 de México S.A. de C.V. y Otero Catalán Martha. Ejecutivo Mercantil 3 Acdos. Núm. Exp. 867/2023 Principal.

Beltrán Cervantes Jorge Jesús vs. López Cortés Juan Carlos y Hernández Téllez Isamar. Ord. Civil Exhiben Minuta de Oficio. 1 Acdo. Núm. Exp. 869/2024 Principal.

Briseño García Juan Josué vs. Ortega Gómez Verónica. Ord. Civil Señalaron Domicilio. 1 Acdo. Núm. Exp. 1125/2024 Principal.

Calzada y Alcántara María y Calzada y Alcántara Jorge su Sucesión vs. Partida Calzada Germán Carlos. Ord. Civil Acuerdo. 1 Acdo. Núm. Exp. 1153/2024 Principal.

Camarena Arroyo Miguel Ángel vs. Snyder Vargas Olga Celia y Notario Público Número 79 del Estado de México y Palomares Rosaura y Torres Cruz Ana María y Cruz Olvera Raúl y Schwartz Teuffer Martha y Zúñiga Schwartz Raúl Fernando y Ibarra Vargas Sergio Alejandro y Hernández Moreno Pablo y Sarabia Santa María Carlos Ulises y Hernández Ortiz Alma Rosa y Téllez Neme Namen y Snyder Vargas Norma Yolanda y Torres Landa Snyder Eduardo Guillermo y Ibarra Vargas Jorge y Ibarra Vargas José Luis y Garcilazo Martínez Carlos Bogar y Zanabria Castillo José Enrique y Solís Morales Guadalupe y Ulloa Ramírez Francia Maribel y Sanabria Castillo Alma Gabriela y Heredia Ávila María Antonieta y Heredia Ávila Alejandro. Ord. Civil Acuerdo. 1 Acdo. Núm. Exp. 829/2024 Principal.

Chavero y Saldívar Josefina vs. Luna Domínguez Pedro. Ord. Civil Expedientillo. 1 Acdo. Núm. Exp. 423/2014.

Checa Curi José Antonio vs. Vallejos Ortiz Sergio Edgardo. Vallejos Ortiz Javier Francisco. Vallejos Ortiz Helia. Vallejos Ortiz Helena. Salcedo Callarisa José María. Ortiz Reyes Helia. Ord. Mercantil Audiencia. 1 Acdo. Núm. Exp. 985/2019 Tomo IV.

Chivas de Corazón, Sociedad Anónima de Capital Variable. Ord. Civil Se Niega Suspensión. 4 Acdos. en Amparo. Núm. Exp. 1389/2024 Amparo 1389/2024.

Ci Banco S.A. Institución de Banca Múltiple Actuando en su Carácter de Fiduciaria en el Fideicomiso F. 000102 vs. Herrera Santiago Lidia Patricia. Especial Hipotecario Civil No Ha Lugar. 1 Acdo. Núm. Exp. 1047/2017.

Cordeiro Costa Rui Manuel Manhone vs. Uni Refrigeración México S de R.L. de C.V. y Icool Usa Incorporated y Fang Zhen. Ord. Civil Dese Cumplimiento. 1 Acdo. Núm. Exp. 789/2024 Principal.

Cruz Mejía Elizabeth vs. Gutiérrez Gutiérrez María Isabel y Muñoz King Enrique Javier. Juris. Voluntaria Civil Autr. Sicor. 1 Acdo. Núm. Exp. 691/2024 Principal.

Dessetec Desarrollo de Sistemas S.A. de C.V. vs. Castro Arredondo Jesús. Especial Hipotecario Civil Audiencia. 1 Acdo. Núm. Exp. 831/2011 Tomo II.

Ermi Restauraciones S de R.L. de C.V. vs. Foster Wheeler Mexicana S.A. de C.V. Ord. Mercantil Pasa a Sent. Interlocutoria. 1 Acdo. Núm. Exp. 601/2016 Tomo IV.

Finpop S.A. de C.V. vs. Oliva Alvarado Juan Carlos Rosdriguez Castillo Adriana. Especial Hipotecario Civil Acuerdo. 1 Acdo. Núm. Exp. 859/2015.

García Gutiérrez Blanca Estela vs. Palacios Becerril Cynthia Noemí. Controversias de Arrendamiento Civil Acuerdo. 1 Acdo. Núm. Exp. 1185/2024 Principal.

García Hernández Gabriel vs. Suárez Armendáriz Guillermo. Ord. Civil No Ha Lugar. 1 Acdo. Núm. Exp. 203/2023 Principal.

Gdn Inversiones II Sociedad Anónima Promotora de Inversión de Capital Variable vs. Martínez García Julieta. Vía Ejecutiva Cuantía Menor Civil Acuerdo. 1 Acdo. Núm. Exp. 1385/2024 Segundo Tomo.

Gochi Bautista Elvira vs. Lira Morales María de Lourdes y Pérez Moreno Luis Ramón y Carmona Victoria María Estela y López Arciniega Alfredo y más Fondos S.A. de C.V. Sociedad Operadora de Fondos de Inversión y Instituto Mexicano del Seguro Social y Citibanamex Afore S.A. de C.V. Ord. Civil Expedientillo. 1 Acdo. Núm. Exp. 1225/2024 Principal.

Gómez Pérez Roberto vs. Bribiesca Gómez Rodrigo. Medios Preparatorios Civil Desahogo de Prevención. 1 Acdo. Núm. Exp. 31/2025 Principal.

González López Martha Margarita. Juris. Voluntaria Civil Cédula. 8 Acdos. Núm. Exp. 815/2024 Principal.

González Martínez Tom Arnold vs. García Jijon Guadalupe. Ord. Civil Contesta Pliego R. P. P. 1 Acdo. Núm. Exp. 19/2022 Principal.

Grupo Cpm Internacional S.A. de C.V. vs. Mbl World S.A. de C.V. Ord. Mercantil Comparecencia. 1 Acdo. Núm. Exp. 927/2018 Bis. 1 Tomo II.

Hernández Ríos Juan Carlo vs. Ramírez Vázquez Gabriela. Ord. Civil 1 Acdo. Núm. Exp. 857/2016 Tomo II.

HSBC México S.A. Institución de Banca Múltiple Grupo Financiero HSBC División Fiduciaria en su Carácter de Fiduciario en el Fideicomiso Irrevocable F/262757 vs. Ponce Vázquez Juan Antonio. Cisneros Medina Sandra Yazmín. Proced. Convencional Mercantil Civil Acuerdo. 1 Acdo. Núm. Exp. 441/2020.

HSBC México S.A. Institución de Banca Múltiple Grupo Financiero HSBC División Fiduciaria vs. Lugo Miguel Nancy Fabiola. Esp. Hip. Acdo. Expedientillo. 1 Acdo. Núm. Exp. 1463/2010.

Instituto de Seguridad y Servicios Sociales de Los Trabajadores del Estado a Través de su Fondo de la Vivienda Fovissste vs. Hanalleli González Alcocer. Especial Hipotecario Civil Acuerdo. 1 Acdo. Núm. Exp. 937/2023 Principal.

Instituto del Fondo Nacional de la Vivienda para los Trabajadores Infonavit vs. García Díaz Juan Carlos. Especial Hipotecario Civil Acuerdo. 1 Acdo. Núm. Exp. 723/2024 Principal.

SOLO CONSULTA
SOLO CONSULTA
SOLO CONSULTA

Instituto del Fondo Nacional de la Vivienda para los Trabajadores vs. Mendoza Díaz Irene. Especial Hipotecario Civil Acuerdo. 1 Acdo. Núm. Exp. 683/2017.

Instituto del Fondo Nacional de la Vivienda para los Trabajadores vs. Bribiesca Centeno José Antonio. Especial Hipotecario Civil Acuerdo. 1 Acdo. Núm. Exp. 951/2018.

Jiménez Medina Paulina vs. Aguilar Morales Verónica y Aguilar Morales Guillermo Samuel. Ord. Civil 1 Acdo. en Amparo. Núm. Exp. 1129/2023 Amparo 6/2025.

Marco Antonio Ramón Jiménez vs. Ricardez Ramírez José Juan. Ejecutivo Cuantía Menor Mercantil Acuerdo. 1 Acdo. Núm. Exp. 1295/2024.

Martínez Montes Israel vs. Victoria Ortiz Baldomero. Ord. Civil Acuerdo. 1 Acdo. Núm. Exp. 1631/2024.

Martínez Murga Blanca Delia. Ord. Mercantil Acuerdo. 1 Acdo. en Amparo. Núm. Exp. 1537/2024 Amparo Inc. 706/2024.

Micha Smeke Moisés y Micha Smeke Jaime y Micha Smeke Rafael Dalai vs. R&B K Constructora S.A. de C.V. y Romandia Creel Fernanda y Backal Mitrani Diana y Martínez de Velasco Cortina María Ana y Kalach Kichik Alberto y Saenger Padilla Eduardo. Ord. Mercantil Apel. Preventiva. 1 Acdo. Núm. Exp. 1147/2024 Principal.

Miguelina Patricia Salinas Hernández vs. Arturo Rafael Ferrera Guilbot. Ejecutivo Mercantil Acuerdo. 2 Acdos. Núm. Exp. 1361/2024 Segundo Tomo.

Miranda y Bolaños Guadalupe su Sucesión vs. Miranda Arroyo Juan Manuel. Ord. Civil Dictamen Perito Actor. 1 Acdo. Núm. Exp. 805/2024 Principal.

Morales Hernández Sergio Eduardo vs. Seguros Inbursa S.A. Grupo Financiero Inbursa. Ord. Civil Autori. 1 Acdo. Núm. Exp. 475/2024 Tomo II.

Padilla Páez Andrés vs. Lozano Angles Roberto. Medios Preparatorios Civil Auto. 1 Acdo. Núm. Exp. 457/2022 Principal.

Phillips Olmedo Irene vs. Banco de México en su Carácter de Fiduciario del Fideicomiso Denominado Fideicomiso Relativo a Los Museos Diego Rivera y Frida Kahlo. Ord. Mercantil Auto. 1 Acdo. Núm. Exp. 1091/2024 Principal.

Poot Cauich Adriel Israel vs. Qualitas Compañía de Seguros S.A. de C.V. Ord. Civil 2 Acdos. Núm. Exp. 575/2024 Principal.

Ramírez Martínez Constancia vs. Bernal Hernández Ignacio. Especial Hipotecario Civil Expedientillo. 2 Acdos. Núm. Exp. 49/2011 Tomo II.

Rojas Galicia Gerardo vs. Galicia Cruz Juan Roberto. Ord. Civil Hace Manifestaciones. 1 Acdo. Núm. Exp. 245/2024 Principal.

Romero Gutiérrez María Cristina vs. Pérez Conradi Silvia. Controversias de Arrendamiento Civil Notificar Sentencia. 1 Acdo. Núm. Exp. 193/2024 Principal.

Scotiabank Inverlat S.A. Institución de Banca Múltiple Grupo Financiero Scotiabank Inverlat vs. Campos Monroy Pedro. Especial Hipotecario Civil Amparo 602/2024. 1 Acdo. en Amparo. Núm. Exp. 55/2017 Amp. 602/24.

Scotiabank Inverlat, S.A. Institución de Banca Múltiple Grupo Financiero Scotiabank Inverlat vs. Adrián León Ledesma. Especial Hipotecario Civil Acuerdo. 2 Acdos. Núm. Exp. 557/2002 Tomo II.

Selvas Carrola Mario Enrique vs. Torres Luis Tania Paola. Controversias de Arrendamiento Civil Acuerdo. 1 Acdo. Núm. Exp. 817/2023 Principal.

Torres Briseño Francisco Javier vs. Quiñones Sánchez Lizet Adriana. Ord. Civil Acuerdo. 1 Acdo. Núm. Exp. 961/2023 Principal.

Torres Martínez Víctor Hugo. Controversias de Arrendamiento Civil 1 Acdo. Núm. Exp. 1177/2024 Principal.

Vargas Camaño María Eugenia vs. Guzmán Torres Odilón y Salinas Núñez David. Controversias de Arrendamiento Civil No Ha Lugar. 1 Acdo. Núm. Exp. 1215/2024 Principal.

Wenck Kanert Willy Otto Herman su Sucesión vs. Mendoza Rocha Socorro. Controversias de Arrendamiento Civil Dese Cumplimiento. 1 Acdo. Núm. Exp. 651/2013.

Yoma Guerra Bárbara vs. Villalobos de la Cerda Constanza. Controversias de Arrendamiento Civil Acuerdo. 1 Acdo. Núm. Exp. 799/2024 Principal.

Zapien Ramírez Eufemio vs. Daqs Red Inmobiliaria, S. de R. L. de C.V. y del Ángel Herrera Placido Aurelio. Juris. Voluntaria Civil Desahogo de Requerimiento. 2 Acdos. Núm. Exp. 63/2025 Principal.

De Benito González José Antonio vs. Álvarez del Castillo Guss Gabriel Jacobo. Ord. Civil Acuerdo. 1 Acdo. Núm. Exp. 1647/2024.

De la Cruz Vilchis Angélica vs. Elena Piña Dreinhofer su Sucesión. Oral Civil 1 Acdo. Núm. Exp. 1261/2024.

LA SECRETARIA DE ACUERDOS
LIC. ROSA ROJAS GONZÁLEZ

SECRETARÍA "B"
ACUERDOS DEL 10 DE FEBRERO DEL 2025

Autofinanciamiento México Sade de C.V. vs. Motta Ortiz Henry Sinue. Ejecutivo Mercantil Auto. 1 Acdo. Núm. Exp. 1270/2019 Tomo II.

Banco Mercantil del Norte, Sociedad Anónima, Institución de Banca Múltiple, Grupo Financiero Banorte vs. Grupo Kikidtos. Especial Hipotecario Civil Expedientillo. 1 Acdo. en Expedientillo. Núm. Exp. 522/2009 Principal.

Banco Monex S.A. Institución de Banca Múltiple Monex Grupo Financiero en su Carácter de Fiduciario en el Fideicomiso Empresarial Irrevocable de Administración y Garantía Número F 3443 vs. Menéndez Rodríguez Clara Yanet. Ejecutivo Civil Auto. 1 Acdo. Núm. Exp. 1836/2024.

Banco Regional S.A. Institución de Banca Múltiple Banregio Grupo Financiero vs. Sacal Haiat Simón. Ejecutivo Civil Dada Nueva Cuenta. 1 Acdo. Núm. Exp. 1632/2024.

BBVA México, Sociedad Anónima, Institución de Banca Múltiple, Grupo Financiero BBVA México vs. Alejandro García Ruíz, Manuel Estrella Núñez y Julio César García Estrella. Ejecutivo Mercantil 1 Acdo. Núm. Exp. 1130/2015 Segundo Tomo.

Casique García Heidi Alicia vs. Pérez Rocha Laura Leticia. Especial Hipotecario Civil Acuerdo. 1 Acdo. Núm. Exp. 830/2021 Principal.

Castellanos Ramos Mario Anastacio vs. Mizrahi de Schwartz Luisa. Ord. Civil Expedientillo. 1 Acdo. en Expedientillo. Núm. Exp. 806/2014 Expedientillo.

Ci Banco S.A. Institución de Banca Múltiple Actuando en su Carácter de Fidciaria en el Fideicomiso F/00102 vs. López Zamorano Edson Carlos. Especial Hipotecario Civil 1 Acdo. Núm. Exp. 150/2014 Segundo Tomo.

Cibanco Sociedad Anónima, Institución de Bvanca Múltiple en su Carácter de Fiduciario en el Fideicomiso Identificado como F/00430. Ord. Civil Acuerdo. 1 Acdo. en Amparo. Núm. Exp. 304/2018 Amparo 628/2023- E.

Contreras Téllez Elsa vs. Careaga de la Garza Arturo y Careaga de la Garza Javier y C Director del Registro Público de la Propiedad y del Comercio de la Ciudad de México. Ord. Civil 1 Acdo. Núm. Exp. 430/2022 Principal.

Daimler Financial Services México, Sociedad de Responsabilidad Limitada de Capital Variable vs. Pantoja Lizárraga Paola Motserrat. Ejecutivo Civil 1 Acdo. Núm. Exp. 1832/2024.

Daimler Financial Services México, S de R. L de C.V. vs. Lara del Castillo Alfredo Juan. Vía Ejecutiva Cuantía Menor Civil Acuerdo. 1 Acdo. Núm. Exp. 1344/2024.

Deliver Box S.A. de C.V. vs. 5ta Transformación S.A. de C.V. y Cabasso Kanan Moisés. Ejecutivo Civil Acdo. II. 2 Acdos. Núm. Exp. 1768/2024.

Gamiño Sánchez Lizeth vs. Salgado Lara Juan Luis. Controversias de Arrendamiento Civil 1 Acdo. Núm. Exp. 1136/2024 Principal.

García Quezada Luis Guillermo vs. Carrillo Segundo Raquel y También Conocida como Raquel Cainillo Segundo y Segundo Saldívar María Cristina. Ejecutivo Mercantil Auto. 1 Acdo. Núm. Exp. 460/2023 Principal.

Gascón Arrechea Eduardo Carlos vs. Macal Morales César Julio y Valardi Charles Ma. Rosalina. Especial Hipotecario Civil Auto. 1 Acdo. Núm. Exp. 888/2021 Principal.

Gómez García Sergio vs. Lugo Galindo Carlos. Ord. Civil 1 Acdo. Núm. Exp. 648/2024 Principal.

González Frich Susana vs. Zepeda Herrera María del Rosario y Garibay Villareal José Manuel. Controversias de Arrendamiento Civil Acuerdo. 1 Acdo. Núm. Exp. 274/2023 Principal.

HSBC México S.A. Institución de Banca Múltiple Grupo Financiero HSBC vs. Megchun Jiménez Pedro. Vía de Apremio Civil Desahogo de Requerimiento. 1 Acdo. Núm. Exp. 46/2025 Principal.

HSBC México S.A. Institución de Banca Múltiple Grupo Financiero HSBC vs. Sosa Hernández Abigail Alejandro y Villalobos Ortega Mayra. Especial Hipotecario Civil 1 Acdo. Núm. Exp. 750/2024 Principal.

SOLO CONSULTA
SOLO CONSULTA
SOLO CONSULTA

Instituto del Fondo Nacional de la Vivienda para los Trabajadores (Infonavit) vs. Arenas Jiménez Miguel Ángel. Especial Hipotecario Civil 1 Acdo. en Expedientillo. Núm. Exp. 118/2022 Bis. 1 Expedientillo.

López Pérez Pedro vs. La Viga 1416 Sociedad Anónima. Ord. Civil Acuerdo. 1 Acdo. Núm. Exp. 954/2024 Principal.

Marchand Silva María de Los Ángeles vs. Montes Nepomuceno Claudia Elena. Ord. Civil Acuerdo. 1 Acdo. Núm. Exp. 288/2023 Principal.

Montiel Martínez Fernando vs. Guerrero Juárez Lázaro. Ejecutivo Mercantil 2 Acdos. Núm. Exp. 156/2014 Tomo II.

Morales Rivera Karla Alejandra vs. Grupo Mexicano de Seguros S.A. de C.V. Ord. Civil Apel. Preven contra Auto 29- 01- 2025. 1 Acdo. Núm. Exp. 796/2024 Principal.

Ramírez Reynoso Cecilia y Ramírez Reynoso Eduardo y Aguilera Loya Graciela vs. Qualitas Compañía de Seguros S.A. de C.V. Ord. Civil Acuerdo. 1 Acdo. Núm. Exp. 1126/2024 Principal.

Reynoso Sandoval Patricia y Reynoso Sandoval Rodrigo Alejandro vs. Reynoso Sandoval Gloria Elena y Reynoso Sandoval Gloria Elena. Ord. Civil 1 Acdo. Núm. Exp. 1042/2023 Principal.

Rodríguez Ortiz José Valentín y Rodríguez Hernández Valerie y Maldonado Jiménez Marisol vs. Ovilla Muñoz Alfredo. Controversias de Arrendamiento Civil Acuerdo. 3 Acdos. Núm. Exp. 2010/2024.

Saad Eljure Nicolás Alberto vs. Figueroa Nolasco Nelly Jacqueline. Controversias de Arrendamiento Civil Acuerdo. 1 Acdo. Núm. Exp. 96/2023.

Scotiabank Inverlat S.A. Institución de Banca Múltiple Grupo Financiero Scotiabank Inverlat vs. Sánchez Huerta Víctor Manuel. Especial Hipotecario Civil 1 Acdo. Núm. Exp. 132/2021.

Seguros Inbursa S.A. Grupo Financiero Inbursa vs. Carrillo Arenas Gregorio. Arguelles Pérez María. Especial Hipotecario Civil 1 Acdo. Núm. Exp. 196/2017.

Sociedad Cooperativa de Consumo Pemex Scl vs. Hernández Arana Miguel Ángel. Vía Ejecutiva Cuantía Menor Civil Acuerdo. 1 Acdo. Núm. Exp. 1452/2024.

Sólida Administradora de Portafolios S.A. de C.V. vs. Ferrusca Bautista María Félix. Especial Hipotecario Civil Acdo. Radicación. 1 Acdo. Núm. Exp. 48/2025 Principal.

Solución de Activos Residenciales S de R. L de C.V. vs. Juan José Alejandro Martínez Larrauri. Esp. Hip. Devolución Exp/Doctos. Notario. 1 Acdo. Núm. Exp. 830/2000.

Valencia Morales Karla Vanessa vs. Juárez Medel César su Suc. Ord. Civil 1 Acdo. Núm. Exp. 1160/2016.

AUDIENCIA

Banco Mercantil del Norte, Sociedad Anónima, Institución de Banca Múltiple, Grupo Financiero Banorte vs. Hernández San Agustín Juan. Aud. Primera Almoneda Especial Hipotecario Civil. 1 Audiencia. Núm. Exp. 520/2014 Tomo II.

Gómez Mac Gregor Gabriela. Espinoisa Farrera Alfonso vs. Ramírez Ulloa Claudia Alejandra. Aud. Ord. Civil. 1 Audiencia. Núm. Exp. 1022/2018 Tomo II.

Rodríguez Arredondo Tania Vanesa vs. Rodríguez Álvarez Martha Patricia. Aud. Controversias de Arrendamiento Civil. 1 Audiencia. Núm. Exp. 942/2024 Principal.

Yañes Miura Machado vs. Grupo Bamex S.A. de C.V. y Mariscal Moda Hombre S.A. de C.V. Aud. de Concil. Ord. Civil. 1 Audiencia. Núm. Exp. 668/2024 Principal.

LA SECRETARIA DE ACUERDOS
LIC. ESMERALDA CID CAMACHO

DÉCIMO TERCERO DE LO CIVIL

SECRETARÍA "A"
ACUERDOS DEL 10 DE FEBRERO DEL 2025

Anaya León Irina Verenice vs. Anaya Buendía Jorge y León Aldana María Joaquina. Ord. Civil 1 Acdo. Núm. Exp. 17/2025.

Aquino Córdova Teresa Alicia vs. Aquino Córdova Dolores Noemí. Ord. Civil Admitido. 1 Acdo. Núm. Exp. 53/2025.

Arrendadora y Factor Banorte, S.A. de C.V. Sociedad Financiera de Objeto Múltiple, Entidad Regulada, Grupo Financiero Banorte vs. Cándido Martínez Huerta y Otra. Especial Hipotecario Civil Expedientillo. 1 Acdo. Núm. Exp. 101/1999 Tomo II.

Banco Actinver S.A., Institución de Banca Múltiple Grupo Financiero Actinver Actuando Única y Exclusivamente en su Carácter de Fiduciario en el Fideicomiso Irrevocable Identificado Con el Número 1401 Denominado Fideicomiso Fibra Uno vs. Asesoría Profesional Efigies, S.A. de C.V. Controversias de Arrendamiento Civil 1 Acdo. Núm. Exp. 1501/2024.

Banco Invex, S.A., Institución de Banca Múltiple, Invex Grupo Financiero, Fiduciario, en su Carácter de Fiduciario del Fideicomiso Número 1301 vs. Rodrigo Carreón Viveros y Ana Laura Martínez Pastrana. Especial Hipotecario Civil 1 Acdo. Núm. Exp. 1275/2024.

Banco Mercantil del Norte, S.A. Institución de Banca Múltiple Grupo Financiero Banorte vs. Garza Noriega Tomás Leobardo. Especial Hipotecario Civil 1 Acdo. Núm. Exp. 267/2016.

Banco Mercantil del Norte, S.A., Institución de Banca Múltiple, Grupo Financiero Banorte vs. Santibañez García Genovevo. Especial Hipotecario Civil 1 Acdo. Núm. Exp. 1477/2024 Tomo II.

Banco Monex, Sociedad Anónima, Institución de Banca Múltiple, Monex Grupo Financiero vs. Agrícola San Emilio, S.A. de C.V. y Daniel Gildardo Beltrán Gastélum. Ejecutivo Mercantil 1 Acdo. Núm. Exp. 1319/2024.

Banco Multiva, S.A. Institución de Banca Múltiple, Grupo Financiero Multiva vs. Química Daao, S.A. de C.V., Arturo Reyes Ramírez y Dulce María Pilar Rincón Pérez. Ejecutivo Mercantil 1 Acdo. Núm. Exp. 1349/2019 Tomo II.

Briones Cruz Celia vs. Alderete García Aristeo y María del Carmen Rodríguez de Alderete. Ord. Civil 1 Acdo. Núm. Exp. 1305/2012.

Cambrani Barra Italia vs. Rivera Díaz Agustín. Controversias de Arrendamiento Civil 1 Acdo. Núm. Exp. 307/2023.

Cetelem, S.A. de C.V., Sociedad Financiera de Objeto Múltiple, Entidad Regulada vs. Granados Palestino Jonathan Abraham. Ejecutivo Mercantil 1 Acdo. Núm. Exp. 1413/2024.

Chávez Camacho María Luisa vs. Torres Carmona Geovani y Alejaldre Hernández Lizeth. Ord. Civil 2 Acdos. Núm. Exp. 807/2024.

Ci Banco, S.A. Institución de Banca Múltiple vs. Guzmán Huerta Gilberto Raymundo. Especial Hipotecario Civil 1 Acdo. en Amparo. Núm. Exp. 985/2024 Amparo Directo.

Confecciones Isaac S.A. de C.V. vs. Superissste hoy Instituto de Seguridad y Servicios Sociales de Los Trabajadores del Estado, Ord. Mercantil 1 Acdo. Núm. Exp. 1285/2019 Tomo II.

Cueto Pérez Pedro Manuel y Cueto Cañizo Pedro Jesús vs. Hernández Kuri Manuel y Uribe Haghenbeck Enrique y Founding Station. S.A. P. I. de C.V. Ord. Mercantil Dada Nueva Cuenta-Destrucción. 1 Acdo. en Otros. Núm. Exp. 405/2018 Tomo II.

Dessetec Desarrollo de Sistemas, S.A. de C.V. vs. Plascencia Moreno Mauricio y Blanca Estela Arellano Estrada. Especial Hipotecario Civil Expedientillo. 1 Acdo. Núm. Exp. 903/2013.

Finflus S.A. P. I., de C.V., S. O. F. O. M., E. N. R vs. Asbestos y Techados, S.A. de C.V., Rophie Masri Abraham Freddi y Rophie Masri Isaías José. Ejecutivo Mercantil Expedientillo. 1 Acdo. Núm. Exp. 253/2016 Tomo II.

Fuentes Martínez Alejandro vs. Cerón Ávalos Karla América y Cerón Hernández José Antonio. Controversias de Arrendamiento Civil Desechado. 1 Acdo. Núm. Exp. 1213/2024.

García Jiménez Samuel vs. Burg Chayo Danny. Ejecutivo Mercantil Expedientillo. 1 Acdo. Núm. Exp. 1097/2017.

Godina Zárate Adriana vs. Hernández Hernández Irene. Ord. Civil Desechado. 1 Acdo. Núm. Exp. 687/2024.

González Rojas Ariadna vs. Lugo López Alan y Hernández Castillo Mónica. Controversias de Arrendamiento Civil Entrega de Billete. 1 Acdo. Núm. Exp. 1683/2024.

Grumesa, S.A. de C.V. y Novarec S.A. de C.V., Sociedad Financiera de Objeto Múltiple, E. N. R. como Institución Fiduciaria vs. Operadora Stii, S.A. y María Guadalupe Lattanzi Angulo. Tercerías Civil 1 Acdo. en Tercería. Núm. Exp. 1755/2024 Terc. Excl. de Pref. Tomo IV.

Gutiérrez Martínez Héctor Amauri vs. Servicios Integrados Pro-Blm de México S.A. de C.V. y García Carrillo Silvestre Octaviano y Baltierra Jiménez Magdalena. Ord. Civil 1 Acdo. Núm. Exp. 127/2023 Tomo II.

Heredia Lañas Juan Carlos vs. Inmobiliaria el Kano S.A. de C.V. y Sevilla Lanzagorta Javier. Ejecutivo Civil Desechado. 1 Acdo. Núm. Exp. 2099/2024.

Hernández Govea Alicia vs. Bravo Valdez Óscar Esteban su Sucesión. Ord. Civil 1 Acdo. Núm. Exp. 39/2025.

SOLO CONSULTA
SOLO CONSULTA
SOLO CONSULTA

HSBC México S.A., Institución de Banca Múltiple, Grupo Financiero HSBC División Fiduciaria en su Carácter de Fiduciario en el Fideicomiso No F/234036 vs. Rodríguez Núñez Juan Carlos y Santos Moreno Zuleidy Esmeralda. Especial Hipotecario Civil Expedientillo. 1 Acdo. Núm. Exp. 49/2017.

Ieg Abogados, Sociedad Civil vs. Sixsigma Networks México, Sociedad Anónima de Capital Variable. Ord. Mercantil 2 Acdos. Núm. Exp. 1059/2024.

Inmobiliaria Diarel, S.A. de C.V. vs. Félix Mares Martínez. Vía Especial Cuantía Menor Civil 1 Acdo. Núm. Exp. 53/2019.

Instituto de Seguridad y Servicios Sociales de Los Trabajadores del Estado a Través de su Fondo de la Vivienda Fovissste vs. Ojeda Vaca Servín. Especial Hipotecario Civil Desechado. 1 Acdo. Núm. Exp. 1149/2024.

Instituto del Fondo Nacional de la Vivienda para los Trabajadores (Infonavit) vs. Pacheco Hernández José Luis. Especial Hipotecario Civil 1 Acdo. Núm. Exp. 397/2023.

Instituto del Fondo Nacional de la Vivienda para los Trabajadores Infonavit vs. Armando Cuapio Flores. Especial Hipotecario Civil 2 Acdos. Núm. Exp. 2059/2024.

Magaña Burgos Pedro Alexander vs. Axa Seguros S.A. de C.V. Ord. Civil 2 Acdos. Núm. Exp. 1143/2024.

Maldonado Sánchez Felipe vs. Martínez García Gloria; Olivarez Jorge Sebastián; Gutiérrez García Blanca Patricia; Gutiérrez García Érika; Gutiérrez García Iván, Gutiérrez García Claudia y Sebastián García Jorge Jesús. Ord. Civil 1 Acdo. Núm. Exp. 289/2018.

Mateq, S.A. de C.V. vs. Acciona Infraestructuras México, S.A. de C.V. Ord. Mercantil Destrucción. 1 Acdo. Núm. Exp. 913/2019 Tomo II.

Medrano García Octavio vs. Mario Rosales Hernández. Controv. Arrend. Inmob. Expedientillo. 1 Acdo. Núm. Exp. 1617/2012.

Nava Pérez Teresa su Sucesión vs. Pastran Nava Laura. Juris. Voluntaria Civil 1 Acdo. Núm. Exp. 25/2025.

Orozco Fritz Maya vs. Reyes Hernández Pablo y C. Director (A) General del Registro Público de la Propiedad y de Comercio de la Ciudad de México. Ord. Civil 1 Acdo. Núm. Exp. 1023/2023.

Ortiz Carranco Antonio vs. Morales Vázquez Juan y Otros. Ord. Civil 1 Acdo. Núm. Exp. 669/1999.

Perdura Capital, S.A. de C.V., Sociedad Financiera de Objeto Múltiple, Entidad No Regulada vs. Ricardo Fernandes Goldaracena, También Conocido como Ricardo Fernández Goldaracena. Ejecutivo Mercantil 1 Acdo. en Amparo. Núm. Exp. 775/2013 Amparo 1370/2024 Promov. por Ricardo Fertnandez Goldaracena.

Promotora de Hoteles S.A. de C.V. y Banco Nacional de México S.A. Integrante del Grupo Financiero Banamex vs. Mirelles Mata Joel. Ord. Mercantil 1 Acdo. Núm. Exp. 1647/2024.

Revlon S.A. de C.V. vs. Grupo Lupre S.A. de C.V. Ejecutivo Mercantil Caducidad de la Instancia. 1 Acdo. Núm. Exp. 2047/2024.

Reyes Morales Odón y Lara Martínez María Magdalena y el Menor Reyes Lara Rafael vs. Grupo Nacional Provincial S.A. B. Ord. Mercantil Destrucción. 1 Acdo. en Otros. Núm. Exp. 665/2018 Tomo II.

Rivera Medina Ángela vs. Campos López Miguel Ángel y López Ángel También Conocido como Campos. Controversias de Arrendamiento Civil 2 Acdos. Núm. Exp. 1011/2024.

Rocha Estévez Francisco Daniel vs. Asesoría y Construcciones Mexicanas, S.A. de C.V. Ord. Civil 1 Acdo. Núm. Exp. 1485/2024.

Scotiabank Inverlat, Sociedad Anónima, Institución de Banca Múltiple, Grupo Financiero Scotibank Inverlat vs. Sáenz Mc Manus Andrés René y Guzmán Pérez Canto Carolina. Especial Hipotecario Civil Desechado. 1 Acdo. Núm. Exp. 1093/2024.

Secreto. Ejecutivo Mercantil 1 Acdo. Núm. Exp. 535/2024.

Secreto. Ejecutivo Mercantil 1 Acdo. Núm. Exp. 631/2024.

Sociedad Hipotecaria Federal, S.N.C., Institución de Banca de Desarrollo en su Carácter de Fiduciario Sustituto del Fondo de Operación y Financiamiento Bancario a la Vivienda (Fovi) antes Banco de México vs. Castellanos Calvo Reynaldo. Especial Hipotecario Civil Publicación de Edictos. 1 Acdo. Núm. Exp. 343/2013.

Sociedad Hipotecaria Federal, Soceidad Nacional de Crédito, Institución de Banca de Desarrollo vs. Venegas Quintana Omar. Especial Hipotecario Civil Desechado. 1 Acdo. Núm. Exp. 1165/2024.

Sólida Administradora de Portafolios, S.A. de C.V., Sociedad Financiera de Objeto Múltiple, Entidad Regulada, Grupo Financiero Banorte vs. Vergara de Figueroa y Otro Gloria García. Especial Hipotecario Civil 2 Acdos. Núm. Exp. 1911/2024 Tomo II.

Tu Casa Express, S.A. de C.V. vs. Mancera Rodríguez Cecilio y Granados González (Conocida También como Ma. Estela Granados González de Mancera) Ma. Estela. Especial Hipotecario Civil 1 Acdo. en Amparo. Núm. Exp. 731/2022 Amparo Directo Promov. por Cecilio Mancera Rodríguez.

Vera Hernández Isabel Priscila vs. N3rl S.A. de C.V. Controversias de Arrendamiento Civil Apel. Preventiva. 1 Acdo. Núm. Exp. 1087/2024.

NO PUBLICADOS

Alanís Barba Ángel vs. Villagrán Zárate Rosa María. Ord. Civil 1 Acdo. Núm. Exp. 105/2024.

Grupo Bajo Cero, S.A. de C.V. vs. Fabrica de Hielo Apodaca, S.A. de C.V. y Fernández de Lara José Pablo. Controversias de Arrendamiento Civil 3 Acdos. Núm. Exp. 1051/2022 Tomo II.

Hifin Solution S.A. de C.V. vs. Maquinados Tromel S.A. de C.V. y Pavón Domínguez Karla Guadalupe. Vía de Apremio Civil 1 Acdo. Núm. Exp. 1075/2024.

Sánchez Mendieta Martín vs. Viruega Villarreal Mary Carmen y Viruega Villarreal Edith Magaly. Controversias de Arrendamiento Civil 7 Acdos. Núm. Exp. 365/2024.

AUDIENCIA

González Mata Martín vs. Nava Mata Rosa María y Nava Mata Mónica y González Gómez Cristóbal y Quintana Nava Edgar Oswaldo y Quintana Nava Jovanny y Quintana Nava Janeth y Noguez Nava Miriam Lizbeth. Aud. Ord. Civil. 1 Audiencia. Núm. Exp. 561/2024.

Hernández Ortiz Josefina y Hernández Ortiz José Luis vs. También Conocido como Cabello José Antonio y Acosta O. Cabello Acosta José Antonio Cabello Acosta Antonio y y C. Director del Registro Público de la Propiedad y Comercio de la Ciudad de México. Aud. Previa y de Concil. Ord. Civil. 1 Audiencia. Núm. Exp. 891/2023.

SENTENCIAS DEFINITIVAS DEL 10 DE FEBRERO DEL 2025

Banco Santander México Sociedad Anónima Institución de Banca Múltiple Grupo Financiero Santander México vs. Aguilar Torres Jorge Iván. Especial Hipotecario Civil Sent. Def. 1 Núm. Exp. 251/2021 Tomo Ii

Rosas Rojas Antonia vs. Grupo Mexicano de Seguros S.A. de C.V. Ord. Civil Sent. Def. 1 Núm. Exp. 9/2024 Tomo Dos

SENTENCIA INTERLOCUTORIA

Secreto. Ord. Mercantil Sent. Interl. 1 Núm. Exp. 65/2025

LA SECRETARIA DE ACUERDOS
LIC. IRMA VELASCO JUÁREZ

SECRETARÍA "B"
ACUERDOS DEL 10 DE FEBRERO DEL 2025

Aguilar Hernández Marisol vs. Alfaro Vega Diana Karen y Alfaro Morales Julio César y Qualitas Compañía de Seguros, S.A. de C.V. Ord. Civil 1 Acdo. Núm. Exp. 968/2024.

Aguilar Orozco Érika Gabriela vs. Marina Escalera Ceseña. Especial Hipotecario Civil 2 Acdos. Núm. Exp. 1938/2024.

Ahuatzin Miranda Alfredo vs. Salazar Gómez Laura Sabina. Ord. Civil 1 Acdo. Núm. Exp. 736/2024.

Andrade Delgado Roberto vs. García Olivera Ricardo David y Olivera Chávez Ana Luisa. Ord. Civil 1 Acdo. Núm. Exp. 1200/2024.

Arellano Hernández Miguel vs. Arnulfo Arellano Hernández. Ord. Civil 1 Acdo. Núm. Exp. 1968/1981 Tomo II.

Arrendadora y Factor Banorte, Sociedad Anónima de Capital Variable, Sociedad Financiera de Objeto Múltiple, Entidad Regulada, Grupo Financiero Banorte vs. Hernández Rueda Irma Tzahyri y Reynoso Arturo. Ord. Civil 1 Acdo. Núm. Exp. 440/2023.

Autofinanciamiento México S.A. de C.V. vs. Barrera Azpeitia Juan Carlos y Barrera Azpeitia María Angélica. Ejecutivo Mercantil 1 Acdo. Núm. Exp. 868/2023.

Autofinanciamiento México, S.A. de C.V. vs. Frausto Pacheco Lauro Catarino y González Ángeles Rosa María. Ejecutivo Mercantil 1 Acdo. Núm. Exp. 308/2012 Providencias Precautorias.

Banco Mercantil del Norte Sociedad Anónima, Institución de Banca Múltiple, Grupo Financiero Banorte vs. Saúl Preciado Giselle Gelssey. Especial Hipotecario Civil 1 Acdo. Núm. Exp. 582/2019 Tomo II.

SOLO CONSULTA
SOLO CONSULTA
SOLO CONSULTA

Banco Mercantil del Norte, S.A., Institución de Banca Múltiple, Grupo Financiero Banorte vs. Peraza Retana Mariana. Especial Hipotecario Civil 1 Acdo. Núm. Exp. 1866/2024.

Banco del Bienestar S.N.C., Institución de Banca de Desarrollo vs. Mf Amiga, S.A. P. I., de C.V., Sofom, E. N. R. y Lozano Montemayor Luis Lauro. Ejecutivo Mercantil 1 Acdo. Núm. Exp. 870/2019.

Castillo Mendieta Constantino vs. Grupo Marzuz, Sociedad Anónima de Capital Variable, Martínez Moreno Laura y Zubiate Nava José Luis. Ord. Civil 1 Acdo. en Expedientillo. Núm. Exp. 330/2023.

Cibanco, Sociedad Anónima, Institución de Banca Múltiple, Actuando en su Carácter de Fiducíario en el Fedeicomiso Número F/00782 vs. Canto Dzul Ángel Augusto. Especial Hipotecario Civil 1 Acdo. Núm. Exp. 808/2009 Tomo II.

Collado Rodríguez Alberto vs. Ramón de Campbell Josefa del Carmen. Controversias de Arrendamiento Civil 1 Acdo. Núm. Exp. 830/2023.

Controladora de Carteras Mexicanas Especiales S de R. L. de C.V. hoy su Cesionario Óscar Martínez Hernández vs. Guzmán Ramírez José Edmundo y Otra. Especial Hipotecario Civil 2 Acdos. Núm. Exp. 254/2008 Tomo II.

Daimler Financial Services México S de R.L. de C.V. vs. Vázquez Miranda Leonardo. Ejecutivo Mercantil 1 Acdo. Núm. Exp. 474/2024.

Dessetec Desarrollo de Sistemas, Sociedad Anónima de Capital Variable vs. Caballero Santiago Ernesto y Otros. Especial Hipotecario Civil 1 Acdo. Núm. Exp. 898/2011 Tomo II.

Elizarrarás Ávila Miriam Betzabe vs. Martínez García Víctor Hugo. Ejecutivo Mercantil 1 Acdo. Núm. Exp. 638/2023.

Enríquez Sánchez Jorge Alberto vs. Pérez Morín Vda. de Cantuarias Luz. Ord. Civil Admitido. 1 Acdo. Núm. Exp. 34/2025.

Escobedo Espinosa César vs. Ortega González su Sucesión Raúl. Ejecutivo Mercantil 1 Acdo. Núm. Exp. 672/2022 Tomo III.

Fernando Lazcano Mora vs. Judith Fernández Zea y Otro. Especial Hipotecario Civil 1 Acdo. Núm. Exp. 1742/2024 Tomo II.

Galván Cardona Gerardo y Cardona Vázquez Elda vs. Grupo Mexicano de Seguros S.A. de C.V. Ord. Civil 1 Acdo. en Amparo. Núm. Exp. 1336/2023 Amparo 766/2024 Promov. por Grupo Mexicano de Seguros S.A. de C.V.

García Jiménez Samuel, hoy su Cesionario Samuel García Salgado vs. Luis Francisco Mina Monroy. Especial Hipotecario Civil 1 Acdo. Núm. Exp. 692/1995 Tomo II.

Glider Monterrey Sociedad de Responsabilidad Limitada de Capital Variable vs. González Ramos José Ángel de la Paz. Controversias de Arrendamiento Civil 1 Acdo. Núm. Exp. 836/2023.

Gómez Vázquez José Jacobo vs. Quintanilla Julián Bernardo. Ord. Civil 1 Acdo. Núm. Exp. 1092/2024.

González Landetta Héctor Javier vs. Infante Leónides Pedro Fernando y Escuela Libre de Homeopatia de México I.A.P. Ord. Civil 1 Acdo. Núm. Exp. 1118/2024.

HSBC México S.A. Institución de Banca Múltiple Grupo Financiero HSBC División Fiduciaria Dentro del Fideicomiso Irrevocable Número F 234036 vs. Pérez Olvera Juan Luis, Cerón Pérez Rosa Jesuitas. Especial Hipotecario Civil 1 Acdo. en Amparo. Núm. Exp. 1422/2019 Amparo Directo.

HSBC México, S.A., Institución de Banca Múltiple, Grupo Financiero HSBC División Fiduciaria, en su Carácter de Fiduciario en el Fideicomiso Irrevocable Número F/ 243264 vs. Nieto Medina Gerardo. Especial Hipotecario Civil 2 Acdos. Núm. Exp. 254/2017 Tomo II.

Instituto de Seguridad y Servicios Sociales de Los Trabajadores del Estado a Través de su Fondo de la Vivienda (Fovissste) vs. Guzmán Iturbe Martín y Huchin González Verenice. Especial Hipotecario Civil 1 Acdo. Núm. Exp. 1094/2019.

Instituto del Fondo Nacional de la Vivienda para los Trabajadores (Infonavit) vs. Suárez Hernández Arturo Amauri. Vía de Apremio Civil 1 Acdo. Núm. Exp. 1342/2022.

Instituto del Fondo Nacional de la Vivienda para los Trabajadores vs. Ramos Téllez Javier Rodrigo y Jasso Benítez María Cristina. Ord. Civil 1 Acdo. Núm. Exp. 880/2024.

Integración de Servicios Auxiliares Marítimos y Petroleros, S.A. P. I. de C.V. vs. Hoc Offshore, S. de R. L. de C.V. y Arendal, S. de R. L. de C.V. Proced. Judicial de Reconoc. y Ejecc. de Laudo Arbitral Civil 1 Acdo. Núm. Exp. 40/2025.

Juárez Valdez Julián Alfredo vs. Solís Hernández Guadalupe. Ord. Civil 1 Acdo. en Expedientillo. Núm. Exp. 1066/2024.

Liberty Fianzas S.A. de C.V. vs. Madrigal Juárez Brenda. Ejecutivo Mercantil Aud. de Remate. 1 Acdo. Núm. Exp. 534/2018 Tomo II.

Macín Araiza Mauricio vs. Landero Flores María Eugenia, Rocha Cito Salvador, Rocha Cito Paulina, Rocha Cito Lorenzo, Rocha Cito Daniela, Rocha Cito Cristina, Rocha Landero Santiago, Rocha Landero Julián, en su Carácter de Únicos y Universales Herederos de la Sucesión a Bienes de Salvador Rocha Díaz, Así como a la Sucesión a Bienes de Salvador Rocha Díaz, por Conducto de Sus Albaceas Cristina Rocha Cito y Santiago Rocha Landero. Ord. Civil 4 Acdos. Núm. Exp. 1358/2019 Tomo III.

Martínez González Lidia vs. Díaz Quiroz Fernando Misael. Ord. Civil 1 Acdo. Núm. Exp. 372/2024.

Medina Mondragón Guadalupe su Sucesión vs. Sánchez Melchor Guadalupe y Ávila Rangel Camilo. Juris. Voluntaria Civil 1 Acdo. Núm. Exp. 398/2024.

Olguín Alvarado David Eduardo vs. Olguín Callejas Ricardo y Olguín Olguín Alfredo. Controversias de Arrendamiento Civil Puesta a Disposición. 1 Acdo. Núm. Exp. 1110/2024.

Panoramica Habitacional, Sociedad Cooperativa Limitada vs. Nájera Flor Reyna. Ord. Civil 1 Acdo. Núm. Exp. 690/2023.

Pérez Rebollo Carlos vs. Raíces Basauri S.A. de C.V. Ord. Civil 1 Acdo. Núm. Exp. 1056/2024.

Pernod Ricard México, S.A. de C.V. vs. Vinos Licores Aragón, S.A. de C.V. y Distribuidora Las Barricas, S.A. de C.V. Especial Hipotecario Civil 2 Acdos. Núm. Exp. 904/2022 Tomo II.

Philips México Commercial, S.A. de C.V. vs. Imagymed, S.A. de C.V. y González Santos José Félix. Ejecutivo Civil 1 Acdo. Núm. Exp. 12/2022.

Promotora de Hoteles, S.A. de C.V. y Banco Nacional de México, S.A. Integrante del Grupo Financiero Banamex vs. Jacobo Quirino Sifuentes. Ord. Mercantil 1 Acdo. Núm. Exp. 1484/2024.

Quiroz Ávila María del Rosario y Ma del Rosario Quiroz Ávila vs. Cedillo Hernández Karen. Juris. Voluntaria Civil 1 Acdo. Núm. Exp. 886/2024.

Ramírez Ortiz Ana María Valentina. Ord. Civil 1 Acdo. en Expedientillo. Núm. Exp. 2/2025.

Rivera Hemmeler Sofía vs. Ignacio Xozijoppi Mendoza Caamal. Ord. Civil 2 Acdos. Núm. Exp. 1318/2024.

Rosas Peña Ramiro vs. Rojas González Alberto, Rojas González Javier, Rojas González Carlos Bruno, Cortez García Adrián, Galicia García Daniel. Ord. Civil 6 Acdos. Núm. Exp. 1404/2019 Tomo III.

Ruíz Ortega Cosme Justina vs. Daniel Miranda Cruz y María Azalea Barrón Sandoval. Ord. Civil 2 Acdos. Núm. Exp. 1474/2024 Tomo II.

Scotiabank Inverlat S.A., Institución de Banca Múltiple, Grupo Financiero Scotiabank Inverlat vs. González González Adelina Edith y Tejeda González Héctor Ceferino. Especial Hipotecario Civil 1 Acdo. Núm. Exp. 764/2024.

Secreto. Ejecutivo Mercantil 1 Acdo. Núm. Exp. 1360/2023.

Secreto. Ejecutivo Mercantil 1 Acdo. Núm. Exp. 1656/2024.

Toyota Financial Services México S.A. de C.V. vs. Arrendadora Industrial Gutiérrez S.A. de C.V. y Gutiérrez Díaz Nallely Esperanza. Ejecutivo Mercantil 1 Acdo. Núm. Exp. 1442/2024.

Unifin Financiera, Sociedad Anónima. Bursatil de Capital Variable, Sociedad Financiera de Objeto Múltiple Entidad No Regulada vs. Mildred Campos Carrillo. Especial Hipotecario Civil 3 Acdos. Núm. Exp. 1968/2024.

Vinalay Mora Alfredo vs. Ruíz Rojo Gabriela. Ejecutivo Mercantil 1 Acdo. Núm. Exp. 764/2016 Tomo III.

Zamora Velázquez Cayetano Gilberto vs. C. Director del Registro Civil Público de la Propiedad y el Comercio de la ludad de México. Ord. Civil 1 Acdo. Núm. Exp. 84/2007.

Zárate López Rosario Judith vs. BBVA México S.A. Institución de Banca Múltiple Grupo Financiero BBVA México y Circulo de Crédito S.A. de C.V. Ord. Mercantil Puesta a Disposición. 1 Acdo. Núm. Exp. 908/2024.

Zurich Aseguradora Mexicana, S.A. de C.V. vs. Constructora Cumbres Herradura, S.A. de C.V. Ord. Mercantil 1 Acdo. Núm. Exp. 4/2025.

AUDIENCIA

Jiménez Díaz Laura Alicia vs. Chaussee Sebastien Francois Xavier. Aud. Previa y de Concil. Ord. Civil. 1 Audiencia. Núm. Exp. 276/2024.

LA SECRETARIA DE ACUERDOS
LIC. DALÍLA ANGELINA COTA

SOLO CONSULTA
SOLO CONSULTA
SOLO CONSULTA

DÉCIMO CUARTO DE LO CIVIL

SECRETARÍA "A"
ACUERDOS DEL 10 DE FEBRERO DEL 2025

Alfaro Esquivel Eloy y Alfaro Esquivel Ma. Ysabel vs. Reyna Martínez, su Sucesión José y Reyna Ventura Armando y Reyna Martínez Lorenza. Ord. Civil 1 Acdo. Núm. Exp. 909/2021 Tomo II.

Alphacredit Capial, S.A. de C.V. Sofom E. N. R vs. Romero Valenzuela Francisca Magdalena. Ejecutivo Mercantil 1 Acdo. Núm. Exp. 749/2023.

Alquicira Fidencio María Dominga vs. Alquisira Báeza Julio. Ord. Civil 1 Acdo. Núm. Exp. 987/2023.

Alvarado Yáñez Edith Araceli vs. Olivia Camacho Bustillo y Hospital Médica Sur, S.A. B de C.V. Ord. Civil 1 Acdo. Núm. Exp. 1211/2019 Tomo III.

Ancira Islas César Alberto vs. García Arévalo Edmundo y Islas Reyes Juana. Ord. Civil 1 Acdo. Núm. Exp. 1175/2024.

Arrendadora Ve por más S.A. de C.V. Sofom E. R. Grupo Financiero Ve por más vs. Proyectos Industriales Independientes Nuevo Milenio S.A. de C.V. y Bove Francésco. Ejecutivo Mercantil 1 Acdo. Núm. Exp. 387/2019.

Avendaño Jarquín José Fidel vs. Jarquín Vázquez Ana María. Ord. Civil 1 Acdo. Núm. Exp. 1147/2022.

Banco Mercantil del Norte, Sociedad Anónima, Institución de Banca Múltiple Grupo Financiero Banorte vs. Jaime Reyes González. Especial Hipotecario Civil 1 Acdo. Núm. Exp. 107/2011.

Banco Mercantil del Norte, Sociedad Anónima, Institución de Banca Múltiple, Grupo Financiero Banorte vs. Segoviano González Luís Alberto. Especial Hipotecario Civil Edicto Único. 1 Acdo. Núm. Exp. 465/2018.

Banco Nacional de México, S.A. Integrante del Grupo Financiero Banamex vs. José Alejandro Slater Lara. Especial Hipotecario Civil 1 Acdo. Núm. Exp. 451/2017 Tomo II.

Banco Santander México, Sociedad Anónima, Institución de Banca Múltiple, Grupo Financiero Santander México vs. Agrícola Barragán Sociedad Anónima de Capital Variable y Barragán Medina Antonio Florencio. Ejecutivo Mercantil 1 Acdo. Núm. Exp. 911/2021.

Banco Santander México, S.A. Institución de Banca Múltiple, Grupo Financiero Santander México vs. Argo Viajes, S.A. de C.V. y Márquez Hikichi María del Rosario. Ejecutivo Mercantil 1 Acdo. Núm. Exp. 371/2022.

Banco Santander México, S.A., Institución de Banca Múltiple, Grupo Financiero Santander México vs. Jesús Miguel Islas Cruz y Comisla, S.A. de C.V. Ejecutivo Mercantil 1 Acdo. Núm. Exp. 69/2023.

Castro Peña María del Carmen vs. Valdez Rico Epifanio y Salinas Díaz Armando. Ord. Civil 1 Acdo. Núm. Exp. 573/2023.

Ckd Activos 8 Sociedad Anónima Promotora de Inversión de Capital Variable vs. Trejo Cachon Jaime y Benítez Montoya Guadalupe. Juris. Voluntaria Civil 1 Acdo. Núm. Exp. 1529/2024.

Condominio Marcado Con el Número 949 de la Avenida Insurgentes Sur y 300 de la Avenida Pensylvania Colonia Nápoles Codigo Postal 03710 Alcaldia Benito Juárez en Esta Ciudad de México vs. Suárez Flores María de Los Ángeles y Banco del Bajío S.A. Ord. Civil 1 Acdo. Núm. Exp. 833/2024.

Corona Navarro Adrián Enrique vs. Ruelas Beltrán Carmen y Coronel Castro Ignacio. Ord. Civil Expdllo. 1 Acdo. en Expedientillo. Núm. Exp. 1171/2022 Expedientillo.

Cortez Salinas También Conocida como Cortés Salinas, Imelda Imelda vs. Nolasco García Ramón. Ord. Civil 1 Acdo. Núm. Exp. 759/2024.

Cruz Rodríguez Jesús Martín y Lima Rodríguez Marcos vs. Francisco Ernesto Belmonte García, su Sucesión. Ord. Civil Expdllo. 1 Acdo. Núm. Exp. 1241/2018.

Daimler Financial Services México, S. de R. L. de C.V. vs. Arellano Gómez Andrea. Ejecutivo Mercantil Expdllo. 1 Acdo. en Expedientillo. Núm. Exp. 867/2022 Expedientillo.

Daza Juárez Raúl vs. Instituto para Devolver Al Pueblo Lo Robado (Indep), antes Servicio de Administración y Enajenación de Bienes) y García Ruíz Javier. Ord. Civil 1 Acdo. Núm. Exp. 375/2024.

Diosdado Conejo Agustín y Benavides Sotelo Blanca Margarita vs. Diosdado Conejo José Luis. Juris. Voluntaria Civil 1 Acdo. Núm. Exp. 53/2025.

Elías Arce Jacob vs. Morales Ordorica Antonio. Ejecutivo Mercantil 1 Acdo. Núm. Exp. 2027/2024.

Galeote Ruíz José Alonso vs. Sergio García Bonilla. Especial Hipotecario Civil Expdllo. 1 Acdo. Núm. Exp. 1173/2017.

García González Porfirio y González Flores Josué y González González Víctor y Guzmán Méndez Pedro vs. Sociedad Cooperativa Trabajadores de Pascual Scl. y Sindicato Nacional Benito Juárez de Trabajadores de la Industria de Aguas Gaseosas Sus Transportes Similares y Conexos de la República Mexicana Croc y BBVA Bancomer, S.A. Institución de Banca Múltiple Grupo Financiero BBVA Bancomer como Fiduciario en el Fideicomiso Identificado Con el Número F 275180 y Grupo Inversionista Acolman, S. C. como Fiduciario en el Fideicomiso Identificado Con el Número F274180 y Grupo Inversionista Luis Osiel Valenzuela García y López Rodríguez Nicolás. Ord. Civil 1 Acdo. Núm. Exp. 264/2022 Tomo IV.

Gasperin Ojeda Rafael vs. Sara Hernández Martín del Campo. Ord. Civil Expdllo. 1 Acdo. en Expedientillo_Expediente_No_Conocido. Núm. Exp. 425/2021.

González Hernández Eduardo vs. Instituto del Fondo Nacional de la Vivienda para los Trabajadores. Especial Hipotecario Civil 1 Acdo. Núm. Exp. 1325/2023.

Hernández González Jonathan Alfonso vs. García Contreras Miguel. Ejecutivo Mercantil 1 Acdo. Núm. Exp. 459/2024.

Hernández Ornelas Edgar Antonio vs. Ríos Ávila Ángel Rodrigo y Muñiz Calderón Laura Karina. Controversias de Arrendamiento Civil 1 Acdo. Núm. Exp. 1129/2024.

HSBC México S.A. Institución de Banca Múltiple Grupo Financiero HSBC División Fiduciaria en su Carácter de Fiduciario en el Fideicomiso Irrevocable F238864 vs. Anaya Villalobos Silvia. Vía de Apremio Civil 1 Acdo. Núm. Exp. 37/2025.

Inmuebles Pridi S.A. de C.V. antes Inmuebles Pridi S.A. vs. Muñoz Pérez Cutberto. Ord. Civil Expdllo. 1 Acdo. Núm. Exp. 1203/2022.

Instituto del Fondo Nacional de la Vivienda para los Trabajadores (Infonavit) vs. Luís Alberto Laguna Domínguez y Marisol Martínez Sánchez. Especial Hipotecario Civil 1 Acdo. Núm. Exp. 679/2017.

Instituto del Fondo Nacional de la Vivienda para los Trabajadores (Infonavit) vs. José Rito Ogaz Ortega. Especial Hipotecario Civil 1 Acdo. Núm. Exp. 859/2019.

Inverglez, S. de R. L. de C.V. vs. Victima de la Moda, S.A. de C.V. y Daniel Jiménez Jiménez. Controversias de Arrendamiento Civil 1 Acdo. Núm. Exp. 817/2019.

Janer Administración de Activos y Bienes, Sociedad Anónima de Capital Variable vs. José Guillermo Arredondo Sánchez y María Martha Cervantes Morales de Arredondo. Especial Hipotecario Civil Expdllo. 1 Acdo. en Expedientillo. Núm. Exp. 887/2008 Expedientillo.

Lara Contreras Óscar Ricardo vs. Desarrolladora Urbana Sesamo Sociedad Anónima de Capital Variable. Ejecutivo Civil 1 Acdo. Núm. Exp. 43/2025.

Martínez Martín y Durán Terán Ma Mercedes vs. Grupo Mexicano de Seguros S.A. de C.V. Ord. Civil 2 Acdos. Núm. Exp. 95/2024 Tomo II.

Martínez Cobos Rubén vs. Kaibil Seguridad Privada S.A. de C.V. Controversias de Arrendamiento Civil 1 Acdo. Núm. Exp. 1835/2024 Tomo II.

Mejía Cárdenas Ana María vs. González Mejía Juan Carlos. Ord. Civil 1 Acdo. Núm. Exp. 1075/2024.

Mendicoa Aguilar Alfonso vs. Aguilar Colín Blanca Gloria y Instituto Moderno de Estudios Contables y Comerciales de México A.C. Ord. Civil 1 Acdo. Núm. Exp. 41/2025.

Narváez Nava María Cristina vs. Arreguín Ruíz Javier y Arreguín Sánchez Luis Javier. Ord. Civil 1 Acdo. Núm. Exp. 969/2024.

Newell Orozco Juan Francisco y Otro vs. Isi Holding & Corporations, S.A. de C.V. Controversias de Arrendamiento Civil Expdllo. 1 Acdo. en Expedientillo_Expediente_No_Conocido. Núm. Exp. 2001/2021.

Olivarees Llera María Guadalupe vs. Arjon Flores Maximino y Arjon Navarro José Manuel. Ord. Civil 1 Acdo. Núm. Exp. 31/2025.

Pablo de Jesús María Angélica por Derecho Propio y en Representación de Sus Hijos de Identidad Reservada G. G. B. P. y J. F. B. P. Y; Eduwiges Jerónimo de Jesús vs. Seguros Inbursa S.A. Grupo Financiero Inbursa. Ord. Civil 1 Acdo. Núm. Exp. 1579/2024 Tomo II.

Padilla de la Torre vs. Capital Fund Vi, S.A. P. I. de C.V. Ord. Mercantil 1 Acdo. Núm. Exp. 1145/2023.

Pérez Contreras Enrique vs. Contreras Cerda Rosa María y Viasar Sociedad Anónima de Capital Variable y Gigante Sociedad Anónima de Capital Variable. Ord. Civil 1 Acdo. Núm. Exp. 133/2024.

Promecade, S.A. P. I. de C.V., S. O. F. O. M., E. N. R vs. Star Haus, S.A. de C.V. y Mesareco, S.A. de C.V. y Mena Absacal Alejandro y Mena Palacios Sergio René y Sámano Fernández María. Especial Hipotecario Civil 1 Acdo. Núm. Exp. 865/2024.

SOLO CONSULTA
SOLO CONSULTA
SOLO CONSULTA

Promotora de Hoteles, S.A. de C.V. y Banco Nacional de México, S.A. Integrante del Grupo Financiero Banamex vs. Castañeda Martínez Irene. Ord. Mercantil 1 Acdo. Núm. Exp. 1671/2024.

Promotora de Hoteles, S.A. de C.V. y Banco Nacional de México, S.A. Integrante del Grupo Financiero Banamex vs. Blanca Nelly Miranda Ávila. Ord. Mercantil 1 Acdo. Núm. Exp. 955/2019.

Robles Zavala Araceli vs. Robles Serrano, su Sucesión, por Conducto de su Albacea Gloria Robles Galicia Felipe y Galicia Villanueva, su Sucesión, Quien También Acostumbra Usar el Nombre de Margarita Galicia de Robles, su Sucesión, por Conducto de su Albacea Gloria Robles Galicia Margarita y Robles Galica Gloria. Ord. Civil 1 Acdo. Núm. Exp. 1065/2024.

Ríos Becerra Miguel Ángel vs. Carlos Alberto Sánchez Lorenzo. Especial Hipotecario Civil 4 Acdos. Núm. Exp. 1967/2024 Tomo II.

Sociedad Hipotecaria Federal, S.N.C., Institución de Banca de Desarrollo, en su Carácter de Fiduciario Sustituto del Fondo de Operación y Financiamiento Bancario a la Vivienda (Fovi) vs. Gloria Lucio Salvador. Especial Hipotecario Civil 1 Acdo. Núm. Exp. 1325/2024.

Soto Kudwin María Eugenia vs. Pro de la Torre María Yéssica y También Conocida de María Jéssica Pro de la Torre y Jiménez Galindo Eduardo y Jiménez Quintana Eduardo. Medios Preparatorios Civil 1 Acdo. Núm. Exp. 5/2025.

Tadeo Gutiérrez Guadalupe su Suc. Diversos 1 Acdo. Núm. Exp. 291/1989.

Takedefi, S.A. de C.V., Sociedad Financiera de Objeto Múltiple, Entidad No Regulada vs. Fb Capital, Sociedad Anónima Promotora de Inversión de Capital Variable. Especial Hipotecario Civil 1 Acdo. Núm. Exp. 753/2024.

Tenorio Marañon José Carlos vs. De la Garza Jáuregui Vda. de Beuer También Conocida como Olga de la Garza Vda. de Bauer. Olga. Ord. Civil 1 Acdo. Núm. Exp. 1273/2023.

Tuxx de México Paquetería, S.A. de C.V. vs. Deremate. Com de México, S. de R. L. de C.V., Actualmente Meli Operaciones Logísticas II, S. de R. L. de C.V. Ord. Mercantil 1 Acdo. Núm. Exp. 1283/2023 Tomo II.

Vázquez González Juan Antonio vs. Peñaloza González Abundio Víctor. Ord. Civil 1 Acdo. Núm. Exp. 499/2024.

Villanueva Castillo Natividad vs. Villanueva Castillo Isidra. Ord. Civil 1 Acdo. Núm. Exp. 1739/2024.

Vizuet Mendieta Eduardo vs. Minor Zúñiga María Guadalupe y Álvarez García Francisco. Controversias de Arrendamiento Civil Principal. 2 Acdos. Núm. Exp. 2055/2024.

El Cairo Finances S.A. de C.V. vs. Notario Público Número 53 Con Ejercicio en el Primer Distrito de Nuevo León Juan Manuel García Camañar. Medios Preparatorios Civil 2 Acdos. Núm. Exp. 577/2024.

Ávila Ortiz, Francisco Javier vs. Grupo Mexicano de Seguros S.A. de C.V. Ord. Civil Tomo II. 1 Acdo. Núm. Exp. 289/2020.

AUDIENCIA

Aguirre Guzmán Alan Fernando vs. Grupo Mexicano de Seguros S.A. de C.V. Aud. Ord. Civil. 1 Audiencia. Núm. Exp. 1129/2023 Tomo II.

Banco Mercantil del Norte, Sociedad Anónima, Institución de Banca Múltiple, Grupo Financiero Banorte vs. Lezama Zapata Alejandro y Lezama Zapata Arturo. Aud. Especial Hipotecario Civil. 1 Audiencia. Núm. Exp. 1105/2024.

Narváez Nava María Cristina vs. Arreguín Ruíz Javier y Arreguín Sánchez Luis Javier. Aud. Ord. Civil. 1 Audiencia. Núm. Exp. 969/2024.

SENTENCIA INTERLOCUTORIA

Banco Nacional de México, S.A., Integrante del Grupo Financiero Banamex vs. María de Los Dolores Valencia Hernández. y Gómez Ipiña Agistín Gerardo. Especial Hipotecario Civil Sent. Interl. 1 Núm. Exp. 185/2021

EL SECRETARIO DE ACUERDOS
LIC. MARCO ANTONIO GAMBOA MADERO

SECRETARÍA "B"
ACUERDOS DEL 10 DE FEBRERO DEL 2025

Administradora Fome 1, Sociedad de Responsabilidad Limitada de Capital Variable vs. Francisco Javier Bernal Treviño. Especial Hipotecario Civil 1 Acdo. Núm. Exp. 414/2013.

Altamirano Flores Víctor Manuel vs. Comercializadora Harad Group, S.A. de C.V., y Roldán Rosillo Rocío y Martínez Velázquez Isidro Alfonso. Ejecutivo Mercantil 1 Acdo. Núm. Exp. 176/2008 Tomo II.

Argumedo Miñón Armando vs. Medina Lozada Angélica. Ejecutivo Mercantil 1 Acdo. Núm. Exp. 1580/2024.

Automation Poin Soluciones Integrales, S.A. de C.V. vs. Ipp Información Promocional y Publicitaria, S.A. de C.V. Ord. Mercantil 1 Acdo. Núm. Exp. 1334/2018 Tomo II.

Azaola Calderón Rebeca Angelina vs. Backal Mitrani Daniel. Ord. Civil 2 Acdos. Núm. Exp. 1024/2024.

Banco Mercantil del Norte, Sociedad Anónima, Institución de Banca Múltiple, Grupo Financiero Banorte vs. Martínez Astudillo Martha Patricia. Especial Hipotecario Civil 1 Acdo. Núm. Exp. 1306/2008.

Banco Santander México, Sociedad Anónima, Institución de Banca Múltiple, Grupo Financiero Santander México vs. Domi. y Estrategia Celular, S.A. de C.V. y Rodríguez Villalba María Candelaria. Ejecutivo Mercantil 1 Acdo. Núm. Exp. 326/2017.

Barbat S.A. de C.V. vs. Vázquez Cervantes Joel y Tun Barrios Verónica. Controversias de Arrendamiento Civil 1 Acdo. Núm. Exp. 112/2024.

Castañeda Arroyo Ángela vs. Ramírez Tapia de Ramírez Susana y Millán Monroy de Guzmán María Raquel y Esquivel Verduzco Ramons y Padilla González José y Almeyda Santiago Ana Elia y Hernández Ruíz Francisco y Preciado Mendoza Alfonso Hugo y Pilgram Arreguín Alejandro y Monroy Eva y Silva Ayala Anel y Serrano Morales Juan y Cero Villagrán de Fonseca. María Josefina. Ord. Civil 1 Acdo. Núm. Exp. 892/2023.

Controladora Empresarial Mt, S.A. de C.V. vs. Jesús Zamudio Rodríguez. Controversias de Arrendamiento Civil 2 Acdos. Núm. Exp. 500/2020.

Factoring Corporativo, S.A. de C.V. Sociedad Financiera de Objeto Múltiple, E. R vs. Grupo Distribuidor 27, S.A. de C.V., Jorge Alejandro Castillo Urquidi, Juan Alberto Zepeda Méndez, Inmobiliaria la Toscana S.A. de C.V., Lic. Jorge Antonio Francoz Gárate Notario Público Número 40 del Estado de México y C Director del Registro Público de la Propiedad y de Comercio de la Ciudad de México. Ord. Civil 2 Acdos. Núm. Exp. 1216/2018.

Fernández Vázquez Isabel y También Conocida como Isabel Fernández Vázquez de Márquez y y José de Jesús Márquez Guevara vs. Flores Ballesteros de Tornel Bertha y También Conocida como Bertha Flores de Tornel. Ord. Civil 1 Acdo. Núm. Exp. 34/2025.

García Hidalgo Armando vs. Gutiérrez Alcántara José Ángel Rodolfo y Intermediación Inmobiliaria Gutza, Sociedad Anónima de Capital Variable. Ord. Civil 1 Acdo. Núm. Exp. 1670/2024 Tomo II.

Ge Capital México Industrial Finance, S de R. L. de C.V. vs. Constructora Piccino S.A. de C.V. Servando González Vera, Kristian Servando González Constantino, Mireya Constantino Kanter y Dennison Tovar Guillén. Ejecutivo Mercantil 1 Acdo. Núm. Exp. 1948/2024 Tomo II.

Godínez Sánchez María Ángela vs. Hoppy Fox Pub. Ord. Civil 1 Acdo. Núm. Exp. 44/2025.

Guerrero Velázquez Ricardo México vs. José Luis Reyes Bassail. Especial Hipotecario Civil 1 Acdo. Núm. Exp. 38/2005.

Gutiérrez Vázquez José vs. Vázquez Leobardo y Vázquez Rosas. Victoria. Ord. Civil 1 Acdo. Núm. Exp. 518/2023.

Hernández Moreno Eva vs. Villegas Hernández Carlos Eduardo y Carmona Sánchez Felipa Belén. Ord. Civil 1 Acdo. Núm. Exp. 36/2025.

Hernández López María vs. Rivera García Pascual y San Pedro Magaña José Luis. Ord. Civil 1 Acdo. Núm. Exp. 356/2023.

HSBC México S.A. Institución de Banca Múltiple Grupo Financiero HSBC División Fiduciaria en su Carácter de Fiduciario en el Fideicomiso Irrevocable F238864 vs. Anaya Villalobos Silvia. Vía de Apremio Civil 1 Acdo. Núm. Exp. 8/2025.

HSBC México, S.A., Institución de Banca Múltiple, Grupo Financiero HSBC vs. Menduet Luna Christian Eduardo. Especial Hipotecario Civil 2 Acdos. Núm. Exp. 982/2024.

Instituto de Seguridad y Servicios Sociales de Los Trabajadores del Estado a Través de su Fondo de la Vivienda (Fovissste) vs. Jonathan Ulises Cardiel Venegas. Especial Hipotecario Civil 1 Acdo. Núm. Exp. 396/2021.

Instituto del Fondo Nacional de la Vivienda para los Trabajadores (Infonavit) vs. Rodríguez Gómez Carlos. Especial Hipotecario Civil 1 Acdo. Núm. Exp. 740/2024.

SOLO CONSULTA
SOLO CONSULTA
SOLO CONSULTA

López Aristi También Conocido como López Aristi, Francisco, su Sucesión Francisco vs. Sánchez Molina Elvira. Ord. Civil 1 Acdo. Núm. Exp. 58/2024.

López Martínez Eduardo vs. Martínez Torres su Sucesión, a Través de su Albacea Salvador Martínez Soto. Agustín y Martínez Soto Romualda. Ord. Civil 2 Acdos. Núm. Exp. 56/2024.

Madrid García Alonso vs. Edmundo Alcántara Díaz, su Sucesión. Ord. Civil 2 Acdos. Núm. Exp. 1282/2007 Tomo II.

Menéndez Ramos Lina Jennifer y Menéndez Ramos Ricardo Junior y Ramos Mancilla También Concida como Lucina Ramos de Menéndez, su Sucesión Lucina vs. Caro Barra Mario Gersain y el Águila, Compañía de Seguros, S.A. de C.V. Ord. Civil 1 Acdo. Núm. Exp. 952/2023 de Apelación.

Monroy Juárez Amalia vs. Cadena Badillo Viridiana. Juris. Voluntaria Civil 1 Acdo. Núm. Exp. 1286/2024.

Montaño Salinas Eduardo Tlatuani vs. Distribuidora Stock Wheels, S.A. de C.V. y Edgar Magdiel Martínez Ángeles. Ejecutivo Mercantil 1 Acdo. Núm. Exp. 1144/2023.

Navarro López Julio Ernesto vs. Inmobiliaria y Constructora Jug S.A. Ord. Civil 1 Acdo. Núm. Exp. 40/2025.

Paz Murillo Olivia Estela vs. Scotiabank Inverlat S.A. Institución de Banca Múltiple Grupo Financiero Scotiabank Inverlat División Fiduciaria de Propiedad y Habitacionales Leira S.A. de C.V. Ord. Civil 1 Acdo. Núm. Exp. 46/2025.

Ramírez Buendía Vianet Angélica y Ramírez Buendía Raúl y Ramírez Buendía David Abelardo vs. Ramírez Buendía Manuel Jacobo y Tanimas Guvalo S. R. L. de C.V. Controversias de Arrendamiento Civil 1 Acdo. Núm. Exp. 988/2024.

Respuesta Integral de Liquidez Sociedad Anónima de Capital Variable, Sociedad Financiera de Objeto Múltiple, Entidad No Regulada vs. Invertis, Sociedad Anónima de Capital Variable. y Senderos Fernández Manuel. Ord. Mercantil 1 Acdo. Núm. Exp. 766/2024.

Rivera García María Carmina vs. Confraco Sociedad Anónima de Capital Variable y Ibarra Reyes Jorge. Ord. Civil 1 Acdo. Núm. Exp. 176/2024.

Rodríguez Montante María Teresa vs. Pedraza Rodríguez Juan Jorge y Romero Martínez Josefina y Ramírez Calderón Miguel. Ord. Civil 1 Acdo. Núm. Exp. 1314/2023.

Saldaña Anaya Tabien Conocido como José Saldaña Anaya José Teófilo vs. Piña Anaya Margarita. Ord. Civil 1 Acdo. Núm. Exp. 228/2023.

Scotiabank Inveralt S.A. Institución de Banca Múltiple Grupo Financiero Scotiabank Inverlat vs. Bandala García Carolina Antonieta vs. Cardif México, Seguros Generales, S.A. de C.V. Especial Hipotecario Civil 1 Acdo. Núm. Exp. 1158/2023.

Sociedad Hipotecaria Federal, Sociedad Nacional de Crédito, Institución de Banca de Desarrollo, en su Carácter de Fiduciario Sustituto del Fondo de Operación y Financiamiento Bancario a la Vivienda vs. Jara Munguía Carlos Eugenio. Especial Hipotecario Civil 2 Acdos. Núm. Exp. 1630/2024 Tomo II.

Soria Badillo Fernando vs. Soria Badillo Ángel Rogelio y Soria Badillo, su Sucesión Esther. Ord. Civil 1 Acdo. Núm. Exp. 960/2013 Tomo III.

Sánchez Castañeda Nazario vs. Iturriaga León Óscar. Controversias de Arrendamiento Civil 2 Acdos. Núm. Exp. 1702/2024.

Urdaneta Ortiz Rafael su Sucesión vs. García Ramírez Elvira. Ord. Civil 1 Acdo. Núm. Exp. 1918/2024.

Velázquez Díaz Carlos su Sucesión y Valenzuela Bernal, su Sucesión Concepción Emma vs. González Velázquez Johnnatan y Feria Sánchez Karla Paola. Juris. Voluntaria Civil 1 Acdo. Núm. Exp. 38/2025.

De Gispert Ucha Ignacio vs. José Acevedo Torres y Otro. Ejecutivo Mercantil 1 Acdo. Núm. Exp. 1600/2024 Tomo III.

SENTENCIAS DEFINITIVAS DEL 10 DE FEBRERO DEL 2025

Gutiérrez Sanjuan Constantino vs. Jaimes Ocampo Jesús y López Zúñiga Susana. Ord. Civil Sent. Def. 1 Núm. Exp. 1060/2023

EL SECRETARIO PROYECTISTA M.L.

LIC. EDUARDO CHULIN BARRÓN

DÉCIMO QUINTO DE LO CIVIL

SECRETARÍA "A"
ACUERDOS DEL 10 DE FEBRERO DEL 2025

Achar Cohen León vs. Bali Franco Mario. Especial Hipotecario Civil Acdo. Dada Cuenta Apel. Efectivo Devl. Tramitación Inmediata. 2 Acdos. Núm. Exp. 825/2023.

Acuña Bermúdez Aldo Bien para Bien S.A. Promotora de Inversión de Capital Variable Sociedad Financiera de Objeto Múltiple Entidad No Regulada División Fiduciaria vs. Robles Ortiz Luis Eduardo. Vía de Apremio Civil Acuerdo. 2 Acdos. Núm. Exp. 1373/2024.

Agama Arellanes Brenda vs. Mora Huerta Mercedes y Vázquez Mora Jackeline. Controversias de Arrendamiento Civil Oficio Colegiado. 1 Acdo. en Amparo. Núm. Exp. 245/2023 D. C. 106/2025.

Amézcua Rodríguez Isabel Leticia vs. Amézcua Rodríguez Socorro. Ord. Civil Oficio Colegiado. 1 Acdo. en Amparo. Núm. Exp. 1039/2023 D. C. 721/2024.

Ana Rosalía Echevarría del Castillo vs. Jesús Pina Ponce Ponce. Juris. Voluntaria Civil 1 Acdo. Núm. Exp. 545/2019.

Autofinanciamiento México S.A. de C.V. vs. Cruz Dorantes Alejandro y Maldonado López Arturo. Ejecutivo Mercantil 1 Acdo. Núm. Exp. 1123/2023.

Autofinanciamiento México S.A. de C.V. vs. Hipólito y Peres Cárdenas Doralia y También Conocida como Doralia Pérez de León y León Alcudia Fernando y Lara Cárdenas Érika Janet. Ejecutivo Mercantil 1 Acdo. Núm. Exp. 845/2023.

Ávila García Juan Carlos vs. María Begoña Roza Irezabal, María Aurora Esperanza San Feliz Gómez, María Teresa Amigo Pont y Severino Morales Zárate. Especial Hipotecario Civil Acuerdo. 1 Acdo. Núm. Exp. 1285/2024 Tomo II.

Banca Afirme S.A. vs. Cornejo Cornejo Alejandro. Especial Hipotecario Civil 1 Acdo. Núm. Exp. 667/2022.

Banco Mercantil del Norte S.A. Ibm Gfb vs. Jacobo Velázquez Héctor Manuel y Montoya López Elsa Olivia. Especial Hipotecario Civil Acuerdo. 3 Acdos. Núm. Exp. 317/2024.

Banco Mercantil del Norte, S.A. Institución de Banca Múltiple, Grupo Financiero Banorte vs. Ruíz Valdez Rosa. Especial Hipotecario Civil Acuerdo. 1 Acdo. Núm. Exp. 847/2022.

Banco Santander México S.A. Institución de Banca Múltiple Grupo Financiero Santander México vs. Hanibal Ibrahim. Ejecutivo Mercantil Acuerdo. 4 Acdos. Núm. Exp. 1407/2024 Tomo II.

Banco Santander México Sociedad Anónima Institución de Banca Múltiple Grupo Financiero Santander México vs. Menta Producciones S.A. de C.V. y Fernández Díaz Jorge Arturo. Ejecutivo Mercantil 1 Acdo. Núm. Exp. 395/2022.

Banco del Bajío S.A. Institución de Banca Múltiple vs. Contenido Cientifico S.A. de C.V., María Rosalba Ávalos Proa, Jorge Chávez Chávez. Ejecutivo Mercantil Acuerdo. 1 Acdo. Núm. Exp. 157/2015 Bis. 1 Tomo II.

Barragán García Rubén Armando vs. Corona Martínez Ruth y Ponce Perea Edith. Controversias de Arrendamiento Civil 1 Acdo. Núm. Exp. 1779/2024.

BBVA Bancomer S.A. Institución de Banca Múltiple Grupo Financiero BBVA Bancomer vs. Lepolld de México S.A. de C.V. y Otros. Ejecutivo Mercantil 1 Acdo. Núm. Exp. 363/2020 Tomo.

BBVA México S.A. Institución de Banca Múltiple Grupo Financiero BBVA México vs. Castillo Gutiérrez Cristina Alejandra. Especial Hipotecario Civil Acuerdo. 1 Acdo. Núm. Exp. 1761/2024.

BBVA, Bancomer, S.A., Institución de Banca Múltiple, Grupo Financiero BBVA Bancomer vs. Víctor Hugo Lechuga Serrano. Especial Hipotecario Civil 1 Acdo. Núm. Exp. 1257/2024 Tomo II.

Brígido Santos María de Lourdes vs. Damas Flores Antonio y Director del Registro Público de la Propiedad y del Comercio de la Ciudad de México. Ord. Civil Acuerdo. 1 Acdo. Núm. Exp. 1011/2024.

Cano Muñiz José Manuel vs. Pérez Morales Adriana. Controversias de Arrendamiento Civil 1 Acdo. Núm. Exp. 791/2023.

Capital Garden Sociedad Anónima Promotora de Inversión de Cpital Vartiable vs. Gents Quality Barbers, S.A. de C.V. y Meillon del Pando José Manuel. Controversias de Arrendamiento Civil 1 Acdo. Núm. Exp. 497/2018.

Castillo Cruz Blas vs. Melo Jurado Francisco. Ord. Civil 1 Acdo. en Expedientillo. Núm. Exp. 129/2024.

Ccat Ucai Alternativas Urbanas A.C. vs. Mejía Chávez Alfonso Javier y Mejía Chávez Mauricio. Ord. Civil Acuerdo. 1 Acdo. Núm. Exp. 3/2025.

Cervantes Luna Jesús su Suc. vs. Ramón Ramírez López y Otro. Ord. Civ. 1 Acdo. Núm. Exp. 137/2004.

Chg Meridian México Sapi de C.V. vs. Caessa Transportaciones S.A. de C.V. ; Cárdenas Esparza Eutimio; Cárdenas Esparza Jesús Arturo y Elías Mexicano Lugarda. Ejecutivo Mercantil Oficio Sala. 3 Acdos. Núm. Exp. 1425/2019 Tomo II.

SOLO CONSULTA
SOLO CONSULTA
SOLO CONSULTA

Cibergestion Administrado Ra de Activos S.A. de Capital antes Hipotecaria Nacional, S.A. de C.V., Soc. Fin. de Objeto Mult. Entidad Regulada; Grupo Financiero BBVA Bancomer, antes Hipotecaria Nacional, S.A. de C.V., Soc. Fin. de Objeto Limitado vs. Irma Noya Osorio. Especial Hipotecario Civil 1 Acdo. Núm. Exp. 515/2013.

Credix Gs S.A. de C.V. Sociedad Financiera de Objeto Múltiple Entidad No Regulada vs. Grovas Castañeda Carlo. Vía de Apremio Civil Acuerdo. 1 Acdo. Núm. Exp. 1171/2024.

Dávila Velázquez Aarón vs. Rosas Ayala Rogelio y Rosas Ávila Silvestre. Ord. Civil Desahogo de Vista. 1 Acdo. Núm. Exp. 85/2019.

Dessetec Desarrollo de Sistemas S.A. de C.V. antes Crédito Inmobiliario, S.A. de C.V. Sociedad Financiera de Objeto Múltiple, Entidad No Regulada vs. Cortés Ordóñez Blanca Alicia. Especial Hipotecario Civil Acuerdo. 1 Acdo. Núm. Exp. 1255/2007.

Duarte Real Salvador Cecionario de José Antonio Zubiate Martínez, Cesionario de Administradora Fome 1, Sociedad de Responsabilidad Limitada de Capital Variable vs. Solorio Valdivia Efrén, Especial Hipotecario Civil Acuerdo. 1 Acdo. Núm. Exp. 1827/2024.

Díaz García Andrés vs. Manuel Díaz García (Hoy su Sucesión). Ord. Civil Acuerdo. 2 Acdos. Núm. Exp. 1875/2024.

Espinoza Baron Fernando vs. Operadora de Hospitales Ángeles S.A. de C.V. y Ochoa Cazares René y Promotora y Desarrolladora Mexicana S.A. de C.V. Ord. Civil Acuerdo. 1 Acdo. Núm. Exp. 1165/2022.

Fabila Ibarra Adrián vs. Olga Edith Labana Ruíz y Esteban Armando Labana Galicia. Ord. Civil 1 Acdo. Núm. Exp. 1703/2024.

Fernández Franco Omar Humberto vs. Seguros Inbursa S.A. de C.V. Grupo Financiero Inbursa. Ord. Civil 1 Acdo. Núm. Exp. 397/2024.

Fomento Empresarial Lepezo, Sociedad Anónima de Capital Variable, Sociedad Financiera de Objeto Múltiple, Entidad No Regulada vs. Carolina 69, Sociedad Anónima de Captial Variable y Otros. Especial Hipotecario Civil 1 Acdo. en Expedientillo. Núm. Exp. 1027/2024.

Gallegos Jalomo María Dolores y Rodríguez Valladolid Albino vs. Instituto del Fondo Nacional de la Vivienda para los Trabajadores Infonavit. Ord. Civil 1 Acdo. Núm. Exp. 1929/2024.

Gallegos Santillán Adriana vs. Santillán Contreras Guillermo su Sucesión y Director General del Registro Público de la Propiedad y de Comercio de la Ciudad de México. Ord. Civil 2 Acdos. Núm. Exp. 885/2021.

García Canchola Genoveva vs. García Ávalos Alfonso. Ord. Civil 4 Acdos. Núm. Exp. 1129/2024.

Gaston Manuel Sosa de la Torre vs. García Jiménez Samuel. Ord. Mercantil Acuerdo. 1 Acdo. Núm. Exp. 1447/2019 Bis. 4 Tomo.

Grajeda Luna Javier vs. Moreno de la Rosa Carlos. Ord. Civil Admisión de Pruebs. y Fecha de Audiencia. 1 Acdo. Núm. Exp. 447/2024.

Granjero Feliz S de R.L. de C.V. vs. Comercializadora de Carnes Porkalli S.A. de C.V. y Rosas Jurado Juan. Ejecutivo Mercantil Acuerdo. 2 Acdos. Núm. Exp. 269/2023.

Grupo Bendita Arre S.A. de C.V. vs. Ambrosia 104 S.A. de C.V. Juris. Voluntaria Civil Acuerdo. 1 Acdo. Núm. Exp. 889/2022.

Guillén Ramírez Angélica María vs. Pérez Ángeles María Gloria del Carmen. Ord. Civil Acuerdo. 1 Acdo. Núm. Exp. 799/2024.

Hipotecaria su Casita S.A. de C.V. Sociedad Financiera de Objeto Múltiple Entidad No Regulada vs. Gutiérrez Alferez Jorge. Especial Hipotecario Civil Acuerdo. 1 Acdo. Núm. Exp. 289/2021.

Hir Pyme S.A. de C.V. Sofom Enr vs. Mtb Proyectos y Servicios S.A. de C.V. Especial Hipotecario Civil 1 Acdo. Núm. Exp. 771/2015.

Hospital del Country S.A. de C.V. vs. Medi Access Sapi de C.V. Ord. Civil 1 Acdo. Núm. Exp. 937/2022.

HSBC México S.A. Institución de Banca Múltiple Grupo Financiero HSBC División Fiduciaria en su Carácter de Fiduciario del Fideicomiso Irrevocable de Administración y Fuente de Pago Identificado Con el Número F 258040 Quien Actua a Través del Administrador del Fideicomiso Tertius S.A. Promotora de Inversión de C.V. Sociedad Financiera de Objeto Múltiple Entidad No Regulada vs. Cerecedo Uribe Omar Osbaldo. Especial Hipotecario Civil Acuerdo. 1 Acdo. Núm. Exp. 437/2021.

HSBC México Sociedad Anónima Institución de Banca Múltiple Grupo Financiero HSBC División Fiduciaria Única y Exclusivamente en su Carácter de Fiduciario del Fideicomiso Irrevocable de Administración Fuente de Pago y Garantía Identificado Administrativamen vs. Centeno Ramos Enriqueta y Rodríguez Rojas Juan Gabriel Juan Gabriel. Especial Hipotecario Civil Acuerdo. 1 Acdo. Núm. Exp. 385/2024.

HSBC México, S.A. Institución de Bnaca Múltiple, Grupo Financiero HSBC División Fiduciaria en su Carácter de Fiduciario en el Fideicomiso Irrevocable Número F/234036 vs. Durán Sánchez Óscar. Especial Hipotecario Civil 1 Acdo. Núm. Exp. 411/2018.

HSBC México S.A. Institución de Banca Múltiple Grupo Financiero HSBC División Fiduciaria en su Carácter de Fiducierio en el Fideicomiso Irrevocable Número F/234036 vs. María Guadalupe García Villaseñor. Especial Hipotecario Civil 1 Acdo. Núm. Exp. 1141/2016.

HSBC México, S.A. Institución de Banca Múltiple, Grupo Financiero HSBC, División Fiduciaria vs. Jorge Alberto García Granados. Especial Hipotecario Civil 1 Acdo. Núm. Exp. 579/2010.

Inmobiliaria Puente Viesgo S.A. de C.V. vs. Jun Tan Jian y Galindo Gómez Mauricio Leonardo. Controversias de Arrendamiento Civil Acuerdo. 1 Acdo. Núm. Exp. 1191/2024.

Instituto del Fondo Nacional de la Vivienda para los Trabajadores vs. Morales Peralta Marisol. Especial Hipotecario Civil 1 Acdo. Núm. Exp. 817/2013.

Instituto del Fondo Nacional de la Vivienda para los Trabajadores vs. Martínez Alcántara Ana Lilia. Especial Hipotecario Civil 1 Acdo. Núm. Exp. 623/2016.

Instituto del Fondo Nacional de la Vivienda para los Trabajadores (Infinavit) vs. Juan Carlos Huesca Rodríguez. Especial Hipotecario Civil 1 Acdo. Núm. Exp. 291/2016.

Jmmetepec S.A. de C.V. Sofom Enr vs. Logísticos Moral S.A. de C.V. y Larios González Juan y Orozco Espinosa Gustavo y Varela Lugo Miguel. Vía de Apremio Civil 1 Acdo. Núm. Exp. 1879/2024.

Loma Operadora, S.A. de C.V. vs. Sánchez Cigarroa Cleotilde y Ortiz Rivera Jaime. Especial Hipotecario Civil 1 Acdo. Núm. Exp. 1213/2019.

Martínez Bañuelos César Gerardo vs. Martínez Valdovinos Víctor Fabián. Ord. Civil Acuerdo. 1 Acdo. en Expedientillo. Núm. Exp. 765/2023 Expedientillo.

Martínez Escorza Mario Andrés vs. Luna Sandoval Néstor y Otro. Ord. Civil 1 Acdo. Núm. Exp. 823/2017.

Mcf Comercial S.A. de C.V. vs. Fernando Cosío Eugenio. Ord. Civil 1 Acdo. Núm. Exp. 1151/2018.

Mendoza Uribe Mónica y Pérez Merlín Claudia Nalleli vs. Instituto de Seguridad y Servicios Sociales de Los Trabajadores del Estado (Issste) y Fondo de Vivienda del Isste (Fovissste). Oral Civil Acuerdo. 1 Acdo. Núm. Exp. 91/2025.

Mexarred S.A. P. I. de C.V. antes Analistas de Seguros de Recursos Globales S.A. P. I. de C.V. vs. Ortopedia y Traumatologia Integral Sanchéz S. C. Gerardo Uriel Sánchez Salazar y Gerardo Sánchez Rodríguez. Ord. Mercantil 1 Acdo. Núm. Exp. 895/2019.

Miranda Estrada Inocencio su Sucesión vs. Estrada Rojas Mónica y Otros. Ord. Civil Acuerdo. 1 Acdo. Núm. Exp. 125/2021.

Montoya Maya Abel vs. González Mejía Nadia. Ord. Civil 1 Acdo. Núm. Exp. 819/2019.

Muñoz Pérez Juan antes Real García Lorenzo Arturo vs. José Luis Rosas Rodríguez y Otra. Ejec. Merc. Dada Nueva Cuenta. 1 Acdo. Núm. Exp. 1263/2008.

Pineda Mariles María Antonieta vs. Yolanda Guadalupe Velasco Rojo y José Antonio Reyes Duarte. Controversias de Arrendamiento Civil Acuerdo. 1 Acdo. Núm. Exp. 191/2014 Bis. 1 Tomo II.

Polo Velázquez Elisa Eugenia vs. Velázquez Barona Carmen. Ord. Civil 1 Acdo. Núm. Exp. 215/2020.

Pérez González María Alejandra Antes, Inmobic Capital S.A. P. I. de C.V. antes Nacional Monte de Piedad Institución de Asistencia Privada vs. Alejandra Guadalupe Reyes Aguilar y Otro. Esp. Hip. 1 Acdo. Núm. Exp. 135/1999.

Rafael vs. Am R.L. Consulting S.A. de C.V. y Arteaga Martínez Miguel Ángel. Juris. Voluntaria Civil 1 Acdo. Núm. Exp. 421/2022.

Reyes Martínez María de Lourdes vs. Alcántara Rivera Ángel y Salinas Lara de Alcántara Cornelia. Juris. Voluntaria Civil Acuerdo. 1 Acdo. en Expedientillo. Núm. Exp. 1181/2024 Expedientillo.

Reyna Chávez Elia vs. Enríquez Aranda Irene Clementina y Pérez Enríquez Óscar Iván. Ord. Civil Computo. 4 Acdos. Núm. Exp. 945/2024.

Ricaud Benavides Lourdes vs. Gómez Gutiérrez Juan Manuel. Ord. Civil 1 Acdo. en Expedientillo. Núm. Exp. 4593/1973 Expedientillo.

Robles Melo Granados Antonia Yolanda vs. Santos Saavedra María Concepción del Rocío. Ord. Civil 1 Acdo. Núm. Exp. 1037/2024.

Roldán Salas Luis Orlando vs. Torres Diseño y Construcción, S.A. de C.V. y Otros. Especial Hipotecario Civil Acuerdo. 1 Acdo. Núm. Exp. 7/2013 Tomo II.

SOLO CONSULTA
SOLO CONSULTA
SOLO CONSULTA

Salmerón Esparza Jorge vs. Méndez Jiménez Octavio. Controversias de Arrendamiento Civil Acuerdo. 1 Acdo. Núm. Exp. 479/2024.
Sistema de Crédito Automotriz, S.A. de C.V. vs. Ricardo Blanco Flores y Otro. Ejec. Merc. Acuerdo. 1 Acdo. Núm. Exp. 77/2008.
Smartmaps Limited, Mapas Inteligentes S.A. de C.V. y Alfredo Velázquez Baranda vs. Bonafont S.A. de C.V. Ord. Mercantil Acuerdo. 1 Acdo. en Expedientillo. Núm. Exp. 213/2018.
Sociedad Hipotecaria Federal S.N.C. Institución de Banca de Desarrollo vs. Cerón Martínez María Teresa. Especial Hipotecario Civil 1 Acdo. Núm. Exp. 841/2019.
Sociedad Hipotecaria Federal, Sociedad Nacional de Crédito, Institución de Banca de Desarrollo, en su Carácter de Fiduciario Sustituto del Fondo de Operación y Financiamiento Bancario a la Vivienda (Fovi) vs. García García Ángel y Valencia Hernández Graciela. Especial Hipotecario Civil 1 Acdo. Núm. Exp. 17/2024.
Sólida Administradora de Portafolios S.A. de C.V. vs. Gregorio Rivera Martínez y-o. Especial Hipotecario Civil 1 Acdo. Núm. Exp. 1229/2024 Tomo II.
Tello Mercado Daniel Ricardo vs. Ddc Pedregal Sociedad Anónima Promotora de Inversión de Capital Variable y Sánchez del Corral Santiago y Marce Santa Julio y Becker Corral Álvaro y Sánchez Corral Javier y Banco Invex S.A. Institución de Banca Múltiple Invex Grupo Financiero. Ord. Civil 1 Acdo. Núm. Exp. 729/2021 Bis. 2.
Tirado Licóna Victoria vs. García García Salomón su Sucesión. Ord. Civil 3 Acdos. Núm. Exp. 889/2024.
Torres Peralta Eleodoro vs. Lic. Jaime Manuel Álvarez del Castillo del Moral y su Esposa María del Carmen Green Macías como Donantes en Fraud. y Perjuicio del Actor Acreedor y Rocío Álvarez del Castillo Green, María del Carmen Álvarez del Castillo Green y Leonardo Álvarez del Castillo Green, como Donatarios en Fraud. y Perjuicio del Actor Acreedor. Ord. Civil Acuerdo. 1 Acdo. Núm. Exp. 1331/2024.
Treviño Silva Arturo vs. Treviño Amézcua Everardo Jonathan. Ord. Civil 1 Acdo. Núm. Exp. 1041/2023.
Varela Zúñiga Verónica vs. Martínez y Rendón Antonio y Otros. Ord. Civil 1 Acdo. Núm. Exp. 1031/2019.
Vera Alvarado José Antonio vs. Seguros Inbursa S.A. Grupo Financiero Inbursa. Ord. Civil 1 Acdo. Núm. Exp. 957/2023.
Violante del Castillo Manuel del Sagrado Corazon de Jesús vs. Garza Elizondo Humberto. Juris. Voluntaria Civil 1 Acdo. en Expedientillo. Núm. Exp. 563/2024 Expedientillo.
De la Paz Gordillo Adrián vs. Cartograf S.A. de C.V. y Cartwood S.A. de C.V. Ord. Civil Acuerdo. 1 Acdo. Núm. Exp. 855/2022.
De la Paz Gordillo Adrián vs. Cartograf, Sociedad Anónima de Capital Variable. Ord. Civil Acuerdo. 1 Acdo. Núm. Exp. 447/2022.
De la Peña Montiel Tonatiuh Yam vs. González García Eliut. Ejecutivo Mercantil 1 Acdo. Núm. Exp. 1327/2023.
Banco Invex, Sociedad Anónima, Institución de Banca Múltiple, Invex Grupo Financiero Fiduciario; Únicamente en su Carácter de Fiduciario del Fideicomiso Número 1301 vs. María Esther Cervantes Torres. Especial Hipotecario Civil Acdo. de Trámite Se Aclara Auto. 1 Acdo. Núm. Exp. 1227/2024 Tomo II.

NO PUBLICADOS

De la Peña Montiel Tonatiuh Yam vs. González García Eliut. Ejecutivo Mercantil Acuerdo. 1 Acdo. Núm. Exp. 1327/2023.

AUDIENCIA

Valle Martínez Martha Susana y Valle Martínez María Enriqueta y Valle Martínez María del Rosario y Valle Martínez Claudia Eugenia y Valle Martínez Mario Martín su Sucesión vs. Benítez Gordillo Eduarda Martha. Aud. Ord. Civil. 1 Audiencia. Núm. Exp. 755/2022.

SENTENCIAS DEFINITIVAS DEL 10 DE FEBRERO DEL 2025

Salcedo Zamora Itzel Andrea vs. Martínez Salazar Marco Antonio. Ejecutivo Mercantil Sent. Definitiva. 1 Núm. Exp. 1753/2024

EL SECRETARIO DE ACUERDOS
LIC. LUIS ESPINOSA JUÁREZ

SECRETARÍA "B"
ACUERDOS DEL 10 DE FEBRERO DEL 2025

Aguirre González José Francisco vs. Hildegard Albrecht Dinsmore Vda. Sotomayor. Ejecutivo Mercantil Acuerdo. 3 Acdos. Núm. Exp. 1263/2012 Bis. 1 Tomo II.
Air Mar Trasportes Internacionales S.A. de C.V. vs. Mercantil Riviera S.A. de C.V. y Gitlin Dorfman Moisés y Industrias Riviera S.A. de C.V. y Gmvialidi S.A. de C.V. Vía de Apremio Civil Acuerdo. 1 Acdo. Núm. Exp. 730/2021.
Andalon Aguilar Adela Patricia vs. Luis Gregorio Pacheco García y Paola Reyes de la Rosa. Ord. Civil Acuerdo. 1 Acdo. Núm. Exp. 1704/2024.
Arrendadora y Factor Banorte S.A. de C.V. Sociedad Financiera de Objeto Múltiple Entidad Regulada, Grupo Financiero Banorte, antes Sólida Administradora de Portafolios S.A. de C.V., Sofom, Entidad Regulada Grupo Financiero Banorte, antes Ixe Soluciones, Sociedad Anónima de Captal Variable, Sociedad Financiera de Objeto Múltiple, Entidad Regulada, Grupo Financiero Banorte vs. José Cutberto Etchegaray Muñoz. Especial Hipotecario Civil Acuerdo. 1 Acdo. Núm. Exp. 382/2005 Tomo II.
Axalta Coating Systems México, S. de R. L. de C.V. vs. Grupo Kovi Automotriz S. de R. L. de. C.V. Johnny Koehn Weiss. Ejecutivo Mercantil Acuerdo. 1 Acdo. Núm. Exp. 728/2020.
Banco Actinver, S.A., Institución de Banca Múltiple, Grupo Financiero Actinver antes Ci Banco S.A. Institución de Banca Múltiple en su Carácter de Fiduciario del Fideicomiso Irrevocable Identificado Con el Número F 00237 vs. González Mata José Refugio. Vía de Apremio Civil Acuerdo. 1 Acdo. Núm. Exp. 500/2020.
Banco Mercantil del Norte S.A. Institución de Banca Múltiple antes HSBC México, S.A., Institución de Banca Múltiple, Grupo Financiero HSBC vs. Sonydo y Electrónica, S.A. de C.V. y Otros. Esp. Hip. Acuerdo. 1 Acdo. Núm. Exp. 1240/1996.
Banco Santander México S.A. Institución de Banca Múltiple Grupo Financiero Santander México vs. Transformación de Energía Ambiental S.A. de C.V. y Hoyos Morelli Víctor y Barreiro Calzada Ángel Gonzalo. Providencias Precautorias Civil Acuerdo. 1 Acdo. Núm. Exp. 422/2022.
Barreto Hernández José Mauricio y Otros vs. Moisés Salomón Eses Rodríguez. Ord. Civil Acuerdo. 1 Acdo. Núm. Exp. 1104/2018.
BBVA Bancomer, S.A. Institución de Banca Múltiple, Grupo Financiero BBVA Bancomer vs. Felipe de Jesús Velarde Franco. Esp. Hip. Acuerdo. 1 Acdo. Núm. Exp. 1068/2009.
BBVA México Sociedad Anónima Institución de Banca Múltiple Grupo Financiero BBVA México vs. Prieto de Alba David. Especial Hipotecario Civil Acuerdo. 1 Acdo. Núm. Exp. 982/2024.
Bosque Real Tu Casa S.A. de C.V. vs. Twt Properties S.A. de C.V. Ord. Mercantil Acuerdo. 2 Acdos. Núm. Exp. 256/2024.
Cabrera Sánchez Néstor vs. Grupo Mexicano de Seguros S.A. de C.V. Ord. Civil Acuerdo. 5 Acdos. Núm. Exp. 210/2024.
Campos Cruz Eduardo y Miranda Díaz Roberto y Villarreal Islas Karina Itzel y Tapia Mosqueda Yeshua vs. Hernández Ruíz José Luis. Vía de Apremio Civil Acuerdo. 1 Acdo. Núm. Exp. 1098/2024.
Cano Jiménez Raúl Eduardo vs. Márquez González Heliodoro y Tecpa Hernández Martha. Especial Hipotecario Civil Acuerdo. 2 Acdos. Núm. Exp. 42/2025.
Cano Morales Yolanda Amalia vs. Rosales Montoya Manuel. Ord. Civil Acuerdo. 1 Acdo. Núm. Exp. 1070/2024.
Carrera Silva Áurea Abril vs. Cemex S.A. Bursatil de C.V., Element Fleet Managemente Corporation México S.A. de C.V. Chable Uzcanga Cristóbal. Ord. Civil Acuerdo. 2 Acdos. Núm. Exp. 344/2021.
Carrera Silva Beatriz Regina vs. Cemex Sociedad Anónima Bursatil de C.V. y Element Fleet Management Corporación México S.A. de C.V. y Chable Uzcanga Cristóbal. Ord. Civil Acuerdo. 2 Acdos. Núm. Exp. 370/2023.
Castro Hernández Pablo vs. Inmobiliaria Rincón del Pozo S.A. Ord. Civil Acuerdo. 1 Acdo. Núm. Exp. 1434/2024.
Cibanco, S.A. Institución de Banca Múltiple, en su Carácter de Fiduciario en el Fideicomiso Número F/00430 vs. Enrique Sánchez Salgado y Guadalupe Rivas Miranda. Especial Hipotecario Civil Acuerdo. 1 Acdo. Núm. Exp. 1118/2018.
Concertación y Asesoría Integral S.C. vs. Gobierno del Estado Libre y Soberano de Veracruz de Ignacio de la Llave. Ord. Mercantil Acuerdo. 1 Acdo. Núm. Exp. 842/2015 Tomo II.
Controladora de Portafolios Hipotecarios, S. de R. L. de C.V. vs. Silvia María del Carmen Celestina Velázquez Pardo. Ejecutivo Mercantil Cump. de Ejecutoria. Deja Insubsistente todo Lo Actuado. 1 Acdo. Núm. Exp. 350/2014.
Dessetec Desarrollo de Sistemas S.A. de C.V. vs. Fedencio Martínez Salvador. Especial Hipotecario Civil Acuerdo. 1 Acdo. Núm. Exp. 860/2017.

SOLO CONSULTA
SOLO CONSULTA
SOLO CONSULTA

Esquivel Díaz Gabriel vs. Lovera López Jorge y Edith Rojas Clemente. Especial Hipotecario Civil Acuerdo. 1 Acdo. Núm. Exp. 1250/2024 Tomo III.

Estrella González Jorge Elías vs. Pantoja Durán Miguel Ángel. Ejecutivo Mercantil Acuerdo. 1 Acdo. Núm. Exp. 100/2024.

Fuentes Martínez Tomás su Sucesión vs. Ruíz Lemus Rey David. Ord. Civil Acuerdo. 1 Acdo. Núm. Exp. 850/2024.

García Guadarrama Jorge Guillermo y Guillermo García Guadarrama vs. Coellar González Víctor su Sucesión y Durán Mendoza Guadalupe su Sucesión y Coellar Durán Antonio y Director del Registro Público de la Propiedad y del Comercio de la Ciudad de México. Ord. Civil Acuerdo. 2 Acdos. Núm. Exp. 654/2024.

González González Fadua vs. Díaz Cervantes Mauricio. Vía de Apremio Civil Acuerdo. 1 Acdo. Núm. Exp. 1106/2024.

Gutiérrez Palacios María de Lourdes vs. Promotora Kenmar S.A. de C.V. y Otros. Ord. Mercantil Acuerdo. 1 Acdo. Núm. Exp. 426/2019.

HSBC México S.A. Institución de Banca Múltiple Grupo Financiero HSBC División Fiduciaria en su Carácter de Fiduciario en el Fideicomiso Número F/234036 vs. Cabral Rosales Carlos Alberto y Otro. Especial Hipotecario Civil Acuerdo. 1 Acdo. Núm. Exp. 1116/2017.

HSBC México S.A. Institución de Banca Múltiple Grupo Financiero HSBC vs. Cuchillas y Partes para Maquinaria S.A. de C.V. y Eduardo Herrera Sánchez. Providencias Precautorias Mercantil Acuerdo. 1 Acdo. Núm. Exp. 514/2021.

HSBC México, S.A. Institución de Banca Múltiple, Grupo Financiero HSBC, División Fiduciaria, en su Carácter de Fiduciario en el Fideicomiso Irrevocable F/232017 vs. Miguel Ángel Hernández Padilla y Otra. Especial Hipotecario Civil Acuerdo. 1 Acdo. Núm. Exp. 488/2008 Tomo II.

HSBC México, S.A. Ibm Grupo Financiero HSBC División Fiduciaciaria en su Carácter de Fiduciario en el Fideicomiso F/234036 y Adamantine Servicios, Sociedad Anónima de Capital Variable vs. Alcalá Valverde Marco Antonio. Especial Hipotecario Civil Acuerdo. 1 Acdo. Núm. Exp. 1060/2024.

HSBC México, Sociedad Anónima, Institución de Banca Múltiple, Grupo Financiero HSBC, División Fiduciaria en su Carácter de Fiduciario en el Fideicomiso Irrevocable de Administración Identificado Con el Número F/262757 vs. Valencia Rivera Carlos Javier. Vía de Apremio Civil Acuerdo. 1 Acdo. Núm. Exp. 1332/2024.

Inmobiliaria Tirian, S.A. de C.V. vs. Silvia María del Carmen Celestina Velázquez Pardo. Ejecutivo Mercantil Cump. de Ejecutoria. 1 Acdo. en Amparo. Núm. Exp. 350/2014 397/2021- Vii. J11.

Instituto del Fondo Nacional de la Vivienda para los Trabajadores Infonavit vs. García López Alejandra. Especial Hipotecario Civil Acuerdo. 1 Acdo. Núm. Exp. 1190/2024.

Instituto del Fondo Nacional de la Vivienda para los Trabajadores Infonavit vs. Quihuis Campa Ricardo Alonso y Morales Castillo María de Jesús. Especial Hipotecario Civil Acuerdo. 1 Acdo. Núm. Exp. 452/2024.

Martínez Arias Hugo vs. Cortés Martínez Eduardo. Controversias de Arrendamiento Civil Comparecencia Billete. 1 Acdo. Núm. Exp. 880/2018.

Martínez de Alva Pérez Patricio vs. Elías Morris Samuel. Ord. Civil Acuerdo. 1 Acdo. Núm. Exp. 38/2024.

Mejía Topete Martha Elvia vs. The Arousse Louis Joseph y Otros. Ord. Civil Acuerdo. 1 Acdo. Núm. Exp. 140/2020.

Nacional Financiera, S.N.C., en su Carácter de Fiduciaria del Fideicomiso Denominado Fondo Nacional de Fomento Al Turismo (Fonatur) vs. Colegio Britanico del Caribe. Ord. Mercantil Acuerdo. 1 Acdo. Núm. Exp. 10/2011 Tomo II.

Paredes Garduño Berta vs. Grupo Constructor Reying, S.A. de C.V. Ord. Civil Acuerdo. 1 Acdo. Núm. Exp. 1540/2009 Tomo II.

Perea González Alejandro Fidel su Sucesión vs. Sánchez Hernández Pedro su Sucesión. Ord. Civil Acuerdo. 1 Acdo. Núm. Exp. 80/2024.

Petro Asfaltos del Sureste, S.A. de C.V. vs. Tip de México, S.A. P. I. de C.V. y Tip Auto, S.A. de C.V. Ord. Mercantil Acuerdo. 1 Acdo. Núm. Exp. 1368/2024.

Roberto Olguín García vs. Grupo Mexicano de Seguros, S.A. de C.V. Ord. Civil Acuerdo. 1 Acdo. Núm. Exp. 1578/2024 Tomo II.

Romero Espinosa Raúl vs. Gómez del Pino Thalya Minerva y Gómez del Pino Thalya Minerva. Controversias de Arrendamiento Civil Acuerdo. 1 Acdo. Núm. Exp. 804/2023.

Ruíz Cruz Villerman vs. González Alejandro y y-o. Poseedores del Departamento Número e Tres del Edificio e Sujeto Al Régimen de Propiedad en Condominio. Ord. Civil Acuerdo. 1 Acdo. Núm. Exp. 844/2023.

Saldaña Briones Alma Delia vs. Ernesto López Díaz y Hernández Palomares María de Lourdes. Especial Hipotecario Civil Acuerdo. 1 Acdo. Núm. Exp. 1516/2024 Tomo II.

Salvans Sola Juan antes Csck 12 Mexco I, Sociedad de Responsabilidad Limitada de Capital Variable, antes Santander Hipotecario S.A. de C.V. Sociedad Financiera de Objeto Múltiple Entidad No Regulada vs. Héctor Gustavo Alegría Talamantes y Otra. Especial Hipotecario Civil Audiencia. 1 Acdo. Núm. Exp. 410/2008 Tomo II.

Scotiabank Inverlat S.A. Institución de Banca Múltiple Grupo Financiero Scotiabank Inverlat vs. Figueroa Carreño Herminio. Especial Hipotecario Civil Acuerdo. 1 Acdo. Núm. Exp. 1358/2022.

Silrendel Sociedad de Responsabilidad Limitada de Capital Variable antes Ge Money Crédito Hipotecario, S.A. de C.V. Sociedad Financiera de Objeto Limitado vs. Claudia Oropeza Fernández y Otro. Esp. Hip. Acuerdo. 1 Acdo. Núm. Exp. 216/2006.

Sólida Administradora de Portafolios, S.A. de C.V. vs. Gloria Neri García López. Esp. Hip. Acuerdo. 1 Acdo. Núm. Exp. 146/2005.

Solís Valdéspino Ernestina vs. Troncoso Vallardy Kimberly y Aranda García José Luis. Controversias de Arrendamiento Civil Acuerdo. 1 Acdo. Núm. Exp. 348/2024.

Sumplexon S.A. de C.V. vs. Lemus Álvarez Leslie. Ejecutivo Mercantil Acuerdo. 1 Acdo. Núm. Exp. 1064/2023.

Toyota Financial Services México S.A. de C.V. vs. Vasconcelos Rivera José y Castillo Romero Pedro. Ejecutivo Mercantil Acuerdo. 1 Acdo. Núm. Exp. 1588/2024.

Trachtova Vendula vs. Roberto Vera Torres. Ejecutivo Mercantil Acuerdo. 1 Acdo. Núm. Exp. 1550/2024.

Trejo Juárez Xóchitl vs. Juárez Ángeles Carlos Alberto y Juárez Ángeles Laura y Gracias Pedroza Violeta. Ord. Civil Acuerdo. 1 Acdo. Núm. Exp. 722/2023.

Velázquez Rodríguez Javier Alejandro vs. Ivonne Arroyo Barrientos. Controv. Arrend. Inmob. Acuerdo. 1 Acdo. Núm. Exp. 1576/2012.

El Mann Arazi Andre y Banco Actinver S.A. Institución de Banca Múltiple Grupo Financiero Actinver División Fiduciaria en su Carácter de Fiduciario del Fideicomiso Irrevocable F/1401 vs. Zaga Tawil Rafael y Zaga Tawil Teófilo y Zaga Hanono Alberto y Granados Palomino David y Telra Realty S.A. Promotora de Inversión de Capital Variable. Ord. Civil 1 Acdo. en Amparo. Núm. Exp. 1396/2024 285/2025.

El Mann Arazi Andre y Banco Actinver S.A. Institución de Banca Múltiple Grupo Financiero Actinver División Fiduciaria en su Carácter de Fiduciario del Fideicomiso Irrevocable F/1401 vs. Zaga Tawil Rafael y Zaga Tawil Teófilo y Zaga Hanono Alberto y Granados Palomino David y Telra Realty S.A. Promotora de Inversión de Capital Variable. Ord. Civil 1 Acdo. Núm. Exp. 1396/2024 Tomo IV.

NO PUBLICADOS

Rivero Ríos Pedro vs. Mondragón Luna María Azucena y Mondragón Luna Cecilia. Ord. Civil Audiencia. 1 Acdo. Núm. Exp. 1334/2023.

AUDIENCIA

Arenas Espiridion Eufrosina y Arenas Espiridion Marisol vs. Jurado Martínez Ricardo. Aud. Previa y de Concil. Ord. Civil. 1 Audiencia. Núm. Exp. 434/2024.

Rosas Carbajal José Trinidad y-o. Trinidad Rosas Carbajal su Sucesión y Arizmendi Beltrán Virginia vs. Rosas Paredes Martín Rodrigo y Paredes Rosales María de Lourdes. Aud. Previa y de Concil. Ord. Civil. 1 Aud. en Tercería. Núm. Exp. 1308/2022 Terc. Excl. de Dominio.

EL SECRETARIO DE ACUERDOS
LIC. JOSÉ ANTONIO VARGAS DEL VALLE

DÉCIMO SEXTO DE LO CIVIL

SECRETARÍA "A"
ACUERDOS DEL 10 DE FEBRERO DEL 2025

Agronegocios Laad Sociedad Anónima de Capital Variable Sociedad Financiera de Objeto Múltiple Entidad No Regulada vs. Grupo Tezontle Serrace Zapotiltic Sociedad Coperativa de Responsabilidad Limitada y Serrano Hernández Antonio

SOLO CONSULTA
SOLO CONSULTA
SOLO CONSULTA

Tlacaelelt y Serrano Ceballos Javier. Vía de Apremio Civil 1 Acdo. en Amparo. Núm. Exp. 1389/2024 Amparo Indirecto Número 1162/2024.

Ambientes Inteligentes S.A. de C.V. vs. Rodríguez Fimbres Miguel Gontran. Especial Hipotecario Civil 1 Acdo. en Tercería. Núm. Exp. 1105/2007.

Arreola Copca Nadia y Chávez Arreola Mario Ulises vs. Prestemos Sapi de C.V. Ord. Civil 1 Acdo. Núm. Exp. 923/2024.

Auto Financiamiento Automotriz, S.A. de C.V. vs. Santos Joachin Martha María. Ejecutivo Mercantil 1 Acdo. en Expedientillo. Núm. Exp. 639/2023 Bis. 1.

Autofinanciamiento México, S.A. de C.V. vs. Rey Adame Norma. Especial Hipotecario Civil 1 Acdo. Núm. Exp. 3/2025.

Banco Finterra Sociedad Anónima Institución de Banca Múltiple vs. Velázquez Blancarte Óscar Valentín y Velázquez Blancarte Abdón Emanuel. Ejecutivo Mercantil 1 Acdo. Núm. Exp. 1929/2024.

Banco Inbursa S.A. Institución de Banca Múltiple Grupo Financiero Inbursa vs. Hernández Velasco Rey Luis Guillermo También Conocido como Hernández Velasco Luis Guillermo. Especial Hipotecario Civil 2 Acdos. Núm. Exp. 181/2016 Tomo II.

Banco Mercantil del Norte S.A. Institución de Banca Múltiple, Grupo Financiero Banorte vs. Carlos de Jesús Morales Baron. Especial Hipotecario Civil 1 Acdo. en Expedientillo. Núm. Exp. 57/2002 Bis. 1.

Banco Nacional de México S.A. Integrante del Grupo Financiero Banamex Accival S.A. de C.V. vs. Espejel Díaz Carlos y Otra. No Definido No Definido 2 Acdos. en Amparo. Núm. Exp. 777/2008 Amparo 1212/2024.

Banco Nacional de México, S.A. Integrante del Frupo Financiero Banamex y Promotora de Hoteles, S.A. de C.V. vs. Gustavo Sáenz Moreno y Aleida del Socorro Garza Cavazos de Sáenz. Ord. Mercantil 1 Acdo. Núm. Exp. 1915/2024 Tomo II.

Banco Santander México S.A. Institución de Banca Múltiple Grupo Financiero Santander México vs. Jiménez Jiménez Mario Ernesto. Vía de Apremio Civil 1 Acdo. en Amparo. Núm. Exp. 1283/2023 Amparo Indirecto Número 299/2024- Ix.

Banco Santander México S.A. Institución de Banca Múltiple Grupo Financiero Santander México vs. Salgado Hernández Lizbeth. Especial Hipotecario Civil 1 Acdo. Núm. Exp. 757/2021 Tomo II.

Banco Santander México, Sa, Institución de Banca Múltiple, Grupo Financiero Santander México vs. Pimentel Córdova Luis Enrique. Especial Hipotecario Civil 1 Acdo. Núm. Exp. 11/2023 Tomo II.

BBVA Bancomer, S.A. Institución de Banca Múltiple, Grupo Financiero BBVA Bancomer vs. Inmobiliaria González Ayala, S.A. de C.V. y Corporación Faeza, S.A. de C.V. Especial Hipotecario Civil 1 Acdo. Núm. Exp. 1357/2024.

BBVA México S.A., Institución de Banca Múltiple, Grupo Financiero BBVA México vs. Suárez Aguilar Ana Gabriela y Palma Azcorra Lucio Armando. Especial Hipotecario Civil 1 Acdo. Núm. Exp. 507/2018 Bis. 1 Tomo II.

BBVA México, S.A., Institución de Banca Múltiple, Grupo Financiero BBVA México vs. Amador Medina Sergio Octavio. Especial Hipotecario Civil Amparo 1262/2024- Vii. 1 Acdo. en Amparo. Núm. Exp. 1007/2014 Amparo 1262/2024- Vii.

BBVA México, S.A., Institución de Banca Múltiple, Grupo Financiero BBVA México vs. Amador Medina Sergio Octavio. Especial Hipotecario Civil 1 Acdo. Núm. Exp. 1007/2014 Bis. 1 Tomo II.

Bosques de Reforma Inmobiliaria y Constructora S.A. de Vb y Inmobiliaria y Constructora Salcedo, S.A. de C.V. vs. Salcedo Fuentes Jonathan Rafael. Ord. Civil 1 Acdo. Núm. Exp. 367/2024.

Carrera Fuentes Adrián vs. Carrera Fuentes Alan. Ejecutivo Mercantil 1 Acdo. en Expedientillo. Núm. Exp. 49/2015.

Castro Rosas Felipe vs. Rangel Mendoza José Fernando. Especial Hipotecario Civil 1 Acdo. Núm. Exp. 243/2022 Tomo II.

Chávez Rojas Elizabeth vs. Dávila Ollervides Margarita y Quien También Es Conocida O. Identificada como Margarita Dávila de Esparza y C Director del Registro Público de la Propiedad y del Comercio de la Ciudad de México. Ord. Civil 1 Acdo. Núm. Exp. 979/2024.

Club Deportivo Guadalajara Sociedad Anónima de Capital Variable. Ord. Civil Amparo Indirecto Número 1389/2024- Ix. 1 Acdo. en Amparo. Núm. Exp. 1389/2024 Bis. 2 Amparo Indirecto Número 1389/2024- Ix.

Cobertura Tecnológica Bekcorattel S.A. de C.V. vs. Díaz Barrera María de Los Ángeles. Especial Hipotecario Civil 1 Acdo. Núm. Exp. 1449/2019 Tomo II.

Corona Durán Jorge vs. Domínguez Miranda Ángel. Ejecutivo Mercantil 1 Acdo. Núm. Exp. 1811/2024.

Desarrollos a y F Las Animas S.A. de C.V. vs. Deportes Marti S.A. de C.V. y Inmobiliaria Marti de Santa Úrsula Tlalpan Sociedad Anónima de Capital Variable. Controversias de Arrendamiento Civil 1 Acdo. en Expedientillo. Núm. Exp. 1513/2024 Expdllo. de Amparo.

Díaz Hernández Jonathan Jesús y Hernández Mora María Teresa y Menores Hijas de Identidad Reservada de Iniciales A. G. D. S., X. S. D. S. y B. S. D. S vs. Seguros Inbursa S.A. Grupo Financiero Inbursa. Ord. Civil 6 Acdos. Núm. Exp. 323/2024.

Domus A.C. vs. Peña Briones Omar Florentino. Ord. Civil 2 Acdos. Núm. Exp. 593/2021.

Dorama Institución de Garantías S.A. (Antes Fianzas Dorama S.A.) vs. Cortés Rogel José Martín. Ord. Civil 1 Acdo. en Expedientillo. Núm. Exp. 577/2023.

Dorama Institución de Garantías S.A. (Antes Fianzas Dorama S.A.) vs. Cortés Rogel José Martín. Ord. Civil 1 Acdo. Núm. Exp. 577/2023 Tomo II.

Ediciones Larousse S.A. de C.V. vs. Valdez Miranda Luis y Sánchez de Valdez Guadalupe. Ejecutivo Mercantil 1 Acdo. Núm. Exp. 521/1996.

Espinosa de Jesús José Trinidad vs. Hernández España Rocío y Cibanco S.A. Institución de Banca Múltiple. Ord. Civil 1 Acdo. Núm. Exp. 1147/2024.

Financiera por el Impuso Económico S.A. de C.V. Sofom E. N. R vs. Ochoa García Adrián. Ejecutivo Mercantil 1 Acdo. en Expedientillo. Núm. Exp. 275/2023.

Franco Villanueva Martha Esperanza vs. Ruíz Balderas Amelia. Ord. Civil 1 Acdo. en Expedientillo. Núm. Exp. 129/2022 Bis. 1.

Grupo Trimex del Sureste S.A. de C.V. vs. Ruíz Hernández Jesús. Ejecutivo Mercantil 1 Acdo. Núm. Exp. 1411/2024.

Guerrero Peregrinma Marcelo su Sucesión vs. Vicente García Juan Santiago y León Osorio Juana su Sucesión. Ord. Civil 1 Acdo. en Expedientillo. Núm. Exp. 251/2022.

Gutiérrez Sánchez Fabiola Guadalupe vs. Pérez Fernández del Castillo Othón y Titular de la Notaria Número 63 de la Ciudad de México y Cisneros Cantor Alicia y Miranda Sandoval Nancy. Ord. Civil 1 Acdo. Núm. Exp. 1139/2024.

Hipólito García Albarrán vs. José Jaime Vera González y Ever Brito Arellano de Vera. Especial Hipotecario Civil 1 Acdo. en Expedientillo. Núm. Exp. 1993/2024.

HSBC México Sociedad Anónima Institución de Banca Múltiple Grupo Financiero HSBC vs. Lm Multiservicios, S.A. de C.V. Oral Civil 1 Acdo. en Expedientillo. Núm. Exp. 255/2023 Bis. 1.

HSBC México Sociedad Anónima Institución de Banca Múltiple Grupo Financiero HSBC, División Fiduciaria en su Carácter de Fiduciario en el Fideicomiso Irrevocable de Administración F262757 vs. Vázquez Hernández Elizabeth. Vía de Apremio Civil 1 Acdo. Núm. Exp. 135/2025.

Instituto de Seguridad Social para las Fuerzas Armadas Mexicanas vs. Díaz Mendoza Martín Abisai y Peña Villela Jacqueline Rubí. Especial Hipotecario Civil 1 Acdo. Núm. Exp. 615/2024.

Instituto de Seguridad y Servicios Sociales de Los Trabajadores del Estado, a Través de su Fondo de la Vivienda Fovissste vs. Wong Belmont Arturo. Especial Hipotecario Civil 1 Acdo. en Expedientillo. Núm. Exp. 943/2023.

Instituto de Vivienda del Distrito Federal vs. Miguel Ángel Reséndiz y Otros. Ord. Civil 1 Acdo. en Expedientillo. Núm. Exp. 43/2016 Bis. 1.

Instituto del Fondo Nacional de la Vivienda para los Trabajadores (Infonavit) vs. Juan Alejandro Fernández Urbina. Especial Hipotecario Civil 1 Acdo. Núm. Exp. 1909/2024.

Instituto del Fondo Nacional de la Vivienda para los Trabajadores (Infonavit) vs. Edgardo Zúñiga Cruz y María de Los Ángeles Ávila de Anda. Especial Hipotecario Civil 1 Acdo. Núm. Exp. 1865/2024.

Jiménez Godínez Asociados, Sociedad Civil vs. Consorcio Mexicano de Turismo S.A. y Otro y Escalante Larrauri Jorge su Sucesión. Ejecutivo Mercantil 1 Acdo. Núm. Exp. 53/2001 Bis. 2 Tomo III.

Juárez Vilchis Alejandra vs. Jaen Pimienta Gabriela. Ord. Civil 2 Acdos. Núm. Exp. 63/2024.

Leal García Ignacio vs. Becerra Cobos Vicente. Ejecutivo Mercantil 1 Acdo. Núm. Exp. 571/1996 Bis Tomo III.

SOLO CONSULTA
SOLO CONSULTA
SOLO CONSULTA

López Betancourt Raúl Eduardo vs. Estrictamente Digital, S. C. Semanario Ejecentral en su For. Digital e Impreso; Raymundo Riva Palacio; María Idalia Gómez;Noé García; Juan Carlos Rodríguez; Nanztzin Saldaña y Miguel Torres. Ord. Civil 2 Acdos. Núm. Exp. 1891/2024 Tomo III.

López Hernández María Araceli vs. Pérez Calvo Hugo y Otro. Especial Hipotecario Civil 1 Acdo. Núm. Exp. 1613/2024 Tomo II.

López Serna Yasmín Esperanza vs. Vázquez Valdivia Berenice. Especial Hipotecario Civil 1 Acdo. Núm. Exp. 1461/2019.

Martínez Hernández Claudia, Martínez Hernández Mónica y Martínez Hernández Raquel vs. Registro Público de la Propiedad y Comercio de la Ciudad de México. Inmat. Judicial Civil 1 Acdo. Núm. Exp. 1897/2024 Tomo III.

Mejía de Camacho Estela vs. Camacho Ruíz Graciela y Camacho Ruíz Margarita y García Camacho Miguel Angel y Galván Pérez Liliana. Ord. Civil 1 Acdo. Núm. Exp. 513/2024.

Mora Domínguez Karla Paola vs. Araujo Gabriel. Controversias de Arrendamiento Civil 1 Acdo. Núm. Exp. 1085/2024.

Muñoz Osornio María Guadalupe vs. Abascal Beltrán Carlos. Especial Hipotecario Civil 1 Acdo. Núm. Exp. 1157/2014 Tomo II.

Nacional Financiera S.N.C. Institución de Banca de Desarrollo vs. Aluminio Extruido Extral S.A. de C.V. y Beltrán Arellano Francisco. Ord. Mercantil 1 Acdo. Núm. Exp. 865/2023 Bis. 1 Tomo II.

Naranjo Jiménez Estela Aurora y Naranjo Jiménez Araceli vs. Naranjo Cruz Glendys y Naranjo Cruz José David. Ord. Civil 1 Acdo. Núm. Exp. 427/2024.

Navarro González Carlos su Sucesión vs. Cervantes Sánchez Edith Guadalupe. Ord. Civil 2 Acdos. Núm. Exp. 1975/2024 Extinto.

Nr Finance México S.A. de C.V. vs. Quintal Alonzo Luis Armando. Ejecutivo Mercantil 1 Acdo. Núm. Exp. 701/2022.

Núñez Martínez Alfonso y Núñez Martínez Luis y Núñez Martínez Andrés vs. Esther Sociedad Anónima. Ord. Civil 1 Acdo. Núm. Exp. 1267/2024.

Obispo Rivera Hugo vs. Archundia Reyes Juan. Especial Hipotecario Civil 1 Acdo. Núm. Exp. 175/1995 Tomo II.

Olmedo Torres Daniel vs. Chávez Huitrón Fernel. Controversias de Arrendamiento Civil 1 Acdo. Núm. Exp. 1233/2022.

Omaña Reyes Alma Cecilia vs. Carlos Danllely Ramos Briseño y Genaro Romero Landa. Controversias de Arrendamiento Civil 1 Acdo. Núm. Exp. 1475/2024.

Oropeza Esther Adrián. Juris. Voluntaria Civil 1 Acdo. en Expedientillo. Núm. Exp. 817/2011.

Ortiz Gutiérrez María del Carmen vs. Rodríguez Pastor Sergio. Ejecutivo Mercantil 1 Acdo. Núm. Exp. 995/2023.

Padilla Hurtado Gabriela vs. Cervantes Pliego de Hernández Liliana Patricia y Hernández López José Alfredo. Ord. Civil 1 Acdo. Núm. Exp. 1407/2024.

Pedroza Ledezma Susana y Obieta López Sara Vanessa vs. López Hernández Carlos Nicasio. Especial Hipotecario Civil 2 Acdos. Núm. Exp. 715/2020 Bis. 1 Tomo II.

Peralta García José Antonio vs. Francisco Javier Fuentes Rosas y Petra Rosas Olivar. Ejecutivo Mercantil 1 Acdo. Núm. Exp. 1575/2024 Tomo III.

Perea Contreras Alejandra y Hernández Perea Jorge Alberto y Hernández Perea Andrea Elizabeth vs. Guerrero Noguez Alma Gabriela. Ord. Civil 1 Acdo. Núm. Exp. 761/2022.

Perea Hernández Fernando su Sucesión vs. María del Carmen Perea Hernández. Controversias de Arrendamiento Civil 1 Acdo. en Expedientillo. Núm. Exp. 153/2023 Bis. 1.

Pérez Ortega Ángel Fernando vs. López López Deyci. Vía de Apremio Civil 1 Acdo. Núm. Exp. 321/2024.

Piña Suárez Gabino y Velázquez Rodríguez Sandra vs. Díaz Flores Francisco y Díaz Miranda Carlos. Ord. Civil 1 Acdo. Núm. Exp. 175/2022.

Portafolio de Negocios, S.A. de C.V., Sofom Entidad Regulada vs. Servicios Profesionales Mercally, S.A. de C.V. y Otros. Ord. Civil 1 Acdo. en Expedientillo. Núm. Exp. 183/2020 Bis. 1.

Recuperadora de Deuda Hipotecaria S. de R. L. de C.V. vs. Sánchez Gómez Juan Manuel. Esp. Hip. 1 Acdo. Núm. Exp. 711/2012.

Rello Nájera Moisés y López Barajas Martha Patricia vs. Rodríguez Lara Celia. Juris. Voluntaria Civil 1 Acdo. Núm. Exp. 1089/2024.

Reyes y Sánchez Miguel Ángel su Sucesión Quien en Vida También Se Identifico como Miguel Ángel Reyes Sánchez vs. Ramírez Ramírez Alejandro Tonatiuth. Vía de Apremio Civil 2 Acdos. en Amparo. Núm. Exp. 15/2019 Amparo Indirecto Número 592/2024- Viii.

Robellada Rosas Paola Melissa vs. De Alva Alanís María Fernanda y Alanís Corona María Soledad y Sánchez Jaramillo Lourdes y de Alva Arcos Alfonso Rafael. Medios Preparatorios Civil 1 Acdo. Núm. Exp. 793/2023.

Rodríguez Rivera Mariel Alejandra vs. Ortigoza Sequeiros Carlos. Ord. Civil 1 Acdo. Núm. Exp. 1375/2024 Tomo II.

Rodríguez Varela Miguel Ángel y Aguilar Cedillo Felipe Austreberto y Mendoza Cruz Lucía vs. Alonso Anaya Paul y Autobuses Estrella Blanca Sociedad Anónima de Capital Variable y Autotransportes Línea Verde S.A. de C.V. y BBVA Seguros México S.A. de C.V., hoy Grupo Financiero BBVA México y Qualitas Compañía de Seguros S.A. de C.V. Ord. Civil 4 Acdos. Núm. Exp. 1259/2023.

Rodríguez Díaz Margarita antes Banco Santander (México), S.A. Institución de Banca Múltiple, Grupo Financiero Santander México, (Antes Banco Santander Mexicano, S.A. Institución de Banca Múltiple, Grupo Finciero Santander Serfín) vs. Francisco Javier Cruz González y Marina Muñoz Acevedo. Especial Hipotecario Civil 1 Acdo. en Expedientillo. Núm. Exp. 1593/2024 Bis. 3.

Sánchez Amézcua Teresa Ignacia y Sánchez Alcántara Luciano su Sucesión y Amézcua Alcibar Teresa su Sucesión vs. Mondragón Alcántara Ofelia y Andrade Mondragón Sara y Prado Andrade Valeria y Prado Andrade Sebastián y Sánchez Mondragón Raquel y Moreno Rangel Eduardo. Ord. Civil 1 Acdo. Núm. Exp. 383/2024.

Sandoval Chávez J. Jesús vs. Condominios Nueva Clavería, Sociedad Anónima y Óscar Loera Aponte. Ord. Civil 1 Acdo. Núm. Exp. 1773/2024.

Sandoval Ruíz Patricia Virginia vs. Martínez y Arguelles José Luis y Martínez y Arguelles Alberto Mario Raúl y Martínez y Arguelles María de Pilar y Martínez y Arguelles María del Amor. Ord. Civil 1 Acdo. Núm. Exp. 729/2021.

Scotiabank Inverlat S.A. Institución de Banca Múltiple, Grupo Financiero Scotiabank Inverlat vs. Distribuciones Gp, S.A. de C.V., G del Caribe S.A. de C.V. y Guiza Montiel Enrique Reynaldo y Guiza Montiel Gabriel y Perlo Kurian Jonathan. Ejecutivo Civil 1 Acdo. Núm. Exp. 113/2021 Bis. 1 Tomo II.

Scotiabank Inverlat S.A. Institución de Banca Múltiple Grupo Financiero Scotiabank Inverlat vs. García Ramírez Mitzi Sealtiel. Vía de Apremio Civil 2 Acdos. Núm. Exp. 1343/2023.

Secreto. Ejecutivo Civil 1 Acdo. Núm. Exp. 113/2021 Bis. 1 Tomo II.

Secreto. Ejecutivo Mercantil 1 Acdo. Núm. Exp. 1135/2023.

Secreto. Ejecutivo Mercantil 1 Acdo. Núm. Exp. 1397/2024.

Secreto. Providencias Precautorias Civil 1 Acdo. Núm. Exp. 143/2024.

Secreto. Ejecutivo Mercantil 1 Acdo. Núm. Exp. 313/2024.

Secreto. Ejecutivo Mercantil 1 Acdo. Núm. Exp. 525/2023.

Secreto. Ejecutivo Mercantil 2 Acdos. Núm. Exp. 573/2024.

Secreto. Ejecutivo Mercantil 1 Acdo. Núm. Exp. 579/2023.

Sistema de Transportes en Telecomunicaciones S.A. de C.V. y Otros. Ord. Civil 1 Acdo. en Expedientillo. Núm. Exp. 807/1999.

Sosa Mejía Jorge vs. Galindo Gallardo Guadalupe y Registro Público de la Propiedad y de Comercio de la Ciudad de México. Ord. Civil 1 Acdo. Núm. Exp. 559/2024.

Stoopen Legaspi Claudia Teresa y También Conocida como Claudia Stoopen Legaspi vs. Concepto M Inmobiliario, S.A. de C.V. y Banco Mercantil del Norte, S.A. Institución de Banca Múltiple, Grupo Financiero Banorte División Fiduciaria y Pérez Flores Carlos y Juárez Germán Alberta y Banco Mercantil del Norte, S.A. Institución de Banca Múltiple, Grupo Financiero Banorte y C. Director Registro Público de la Propiedad y de Comercio de la Ciudad de México. Ord. Mercantil 1 Acdo. Núm. Exp. 73/2023 Tomo III.

Torres Mosso en Representación de su Menor Hijo de Iniciales A. I. T. O. Israel vs. Juárez Zárate Irma Guadalupe y Méndez Cornejo Laura Alejandra y Seguridad Privada Loessa, S.A. de C.V. y Comité de Administración Interno del Desarrollo (José María Vértiz 101, Colonia Doctores) y Gutiérrez Gutiérrez Adriana y Pulido Moreno Iván Erick y Díaz López Ernesto Muñozcano vs. Ortiz Valdéz Ana Laura. Ord. Civil 1 Acdo. Núm. Exp. 463/2023 Tomo II.

Unión de Crédito del Valle del Anáhuac S.A. de C.V. vs. Aparicio Bahena Enrique y Álamo Corona Valentina. Especial Hipotecario Civil Amparo Indirecto 1054/2024- III. 1 Acdo. en Amparo. Núm. Exp. 27/2021 Amparo Indirecto 1054/2024- III.

Vargas Corona César Alejandro vs. Hernández Plata Beatriz y Otro. Especial Hipotecario Civil 2 Acdos. Núm. Exp. 1175/2009 Tomo II.

SOLO CONSULTA
SOLO CONSULTA
SOLO CONSULTA

Villeda Gómez Julián Macario vs. Centeno Moreno Omar Israel. Ejecutivo Mercantil 1 Acdo. en Expedientillo. Núm. Exp. 1301/2023.

Zapata Ruíz Efraín vs. Lira López Marco Antonio y Lira Hernández Amado. Controversias de Arrendamiento Civil 1 Acdo. Núm. Exp. 727/2017 Tomo II.

Zúñiga García Aarón vs. Vargas Escalera Alfonso y la Sucesión a Bienes de Isela Elizabeth Rodríguez Palomares por Conducto de su Albacea. Ord. Civil 1 Acdo. Núm. Exp. 793/2021.

MAL PUBLICADOS

López Hernández María Araceli vs. Pérez Calvo Hugo y Otro. Especial Hipotecario Civil mal Publicado. 1 Acdo. Núm. Exp. 1613/2024 Tomo II.

AUDIENCIA

Banco Mercantil del Norte. S. A, Institución de Banca Múltiple, Grupo Financiero Banorte vs. Cataño Magallón Francisco. Especial Hipotecario Civil. 1 Audiencia. Núm. Exp. 729/2020.

Mariscal Magdaleno Flora Isabel su Sucesión vs. Grupo Inmobiliario Espacios S.A. de C.V. Ord. Civil. 1 Audiencia. Núm. Exp. 1955/2024.

SENTENCIAS DEFINITIVAS DEL 10 DE FEBRERO DEL 2025

Gutiérrez de la Rosa Denisse Alejandra vs. Gutiérrez de la Rosa Gustavo y Gutiérrez de la Rosa Érika Berenice. Ord. Civil Sent. Def. 1 Núm. Exp. 851/2022 Tomo Ii

EL SECRETARIO DE ACUERDOS
LIC. CARLOS EMILIO CARMONA

SECRETARÍA "B"
ACUERDOS DEL 10 DE FEBRERO DEL 2025

, Finastrategy Mx, Sociedad Anónima Promotora de Inversión de Capital Variable Cesionario de Mabucapa I, Sociedad de Responsabilidad Limitada de Capital Variable, a su Vez Cesionario de vs., José Roberto Alemán Morales. Especial Hipotecario Civil 2 Acdos. Núm. Exp. 1862/2024 Tomo III.

Aceros Ferrum Uno S.A. de C.V. vs. Asseo Sacal José. Ejecutivo Mercantil 1 Acdo. Núm. Exp. 356/2020.

Alphacredit Capital S.A. de C.V., Sofom, E. N. R vs. Gallegos del Hoyo Jaime. Providencias Precautorias Mercantil 1 Acdo. Núm. Exp. 422/2024.

Altaltium Real Estate Solutions S.A. de C.V. y Soberón Lorenzo Héctor vs. Grupo Financiero Citibanamex S.A. de C.V. y Rivero e Iturbide Emilio Francisco y Romo de Vivar García de Rivero Diana Yolanda. Ord. Civil 1 Acdo. Núm. Exp. 770/2024.

Ángeles García Tania Guadalupe vs. Zurita Ambrocio Gerardo Noé. Especial Hipotecario Civil 1 Acdo. Núm. Exp. 1076/2023.

Arce Hernández Graciela. Juris. Voluntaria Civil 1 Acdo. Núm. Exp. 1246/2024.

Arrendadora Industrial Texcoco Los Reyes, S. de R. L. de C.V. antes Arrendadora Serfín S.A. de C.V. hoy Sólida Administradora de Portafolios S.A. de C.V. Sociedad Financiera de Objeto Mulriple Entidad Regulada Grupo Financiero Banorte vs. Ramos Cuaron Bertha y Otro. Especial Hipotecario Civil 1 Acdo. Núm. Exp. 2532/1993 Tomo IV.

Arrendadora y Factor Banorte S.A. de C.V. Sociedad Financiera de Objeto Múltiple Entidad Regulada Grupo Financiero Banorte. Especial Hipotecario Civil 1 Acdo. Núm. Exp. 1276/2018 Tomo II.

Baca Centurion Elisa Luisa vs. Baca Centurion Amparo su Sucesión y Baca Centurion Martha su Sucesión. Ord. Civil 2 Acdos. Núm. Exp. 416/2024.

Banca Afirme S.A. Institución de Banca Múltiple, Afirme Grupo Financiero vs. Varguez Zúñiga Fernando. Especial Hipotecario Civil 1 Acdo. Núm. Exp. 864/2019.

Banca Mifel S.A. Institución de Banca Múltiple, Grupo Financiero Mifel vs. Ingenieros Consultores del Valle de Apatzingan S.A. de C.V. y Moisés de la Mora Murillo. Especial Hipotecario Civil 1 Acdo. Núm. Exp. 310/2021.

Banco Invex S.A., Institución de Banca Múltiple, Invex Grupo Financiero Fiduciario en su Carácter de Fiduciario del Fideicomiso Número 1301 antes Crédito Inmobiliario S.A. de C.V. Sociedad Financiera de Objeto Múltiple Enr vs. Ramírez Gutiérrez de Ramírez María Dolores y Otro. Esp. Hip. 1 Acdo. Núm. Exp. 790/2010.

Banco Invex, Sociedad Anónima, Institución de Banca Múltiple, Invex, Grupo Financiero, Fiduciario en su Carácter de Fiduciario del Fideicomiso Irrevocable de Centro de Capital Identificado Con el Número 86o vs. Mónica Murillo Adame. Especial Hipotecario Civil 1 Acdo. Núm. Exp. 1750/2024.

Banco Mercantil del Norte S.A. Institución de Banca Múltiple, Grupo Financiero Banorte vs. Ceja Altamirano Juana de Jesús. Especial Hipotecario Civil Segundo Acuerdo. 1 Acdo. Núm. Exp. 1090/2017 Tomo II.

Banco Mercantil del Norte S.A. Institución de Banca Múltiple Grupo Financiero Banorte vs. Cruz Ramírez Raúl y Mendoza González María Perla. Especial Hipotecario Civil Caducidad. 1 Acdo. Núm. Exp. 682/2021.

Banco Mercantil del Norte S.A. Institución de Banca Múltiple Grupo Financiero Banorte vs. Wolkoff Crisóstomo David y Archila Rangel Valeria. Especial Hipotecario Civil 1 Acdo. Núm. Exp. 782/2022.

Banco Mercantil del Norte, S.A. Institución de Banca Múltiple, Grupo Financiero Banorte vs. Comercializadora González Rivera S.A. de C.V. y Rivera Núñez Angélica y González García Gabriel. Ejecutivo Mercantil Caducidad. 1 Acdo. Núm. Exp. 436/2022.

Banco Mercantil del Norte, S.A., Institución de Banca Múltiple, Grupo Financiero Banorte vs. Ana Yadira Marron Martínez y Óscar Armendáriz Ruíz. Especial Hipotecario Civil 1 Acdo. Núm. Exp. 1308/2024 Tomo II.

Banco Mercantil del Norte, Sociedad Anónima Institución de Banca Múltiple, Grupo Financiero Banorte antes BBVA Bancomer vs. González Hernández Luis Giovanni y Delgado Rocandio Adelina. Especial Hipotecario Civil 1 Acdo. Núm. Exp. 502/2020.

Banco Mercantil del Norte, Sociedad Anónima Institución de Banca Múltiple, Grupo Financiero Banorte antes BBVA Bancomer S.A. Institución de Banca Múltiple, Grupo Financiero BBVA Bancomer vs. Cosme Camarillo Javier. Especial Hipotecario Civil 1 Acdo. Núm. Exp. 1246/2019 Tomo II.

Banco Nacional de México S.A. Integrante del Grupo Financiero Banamex División Fiduciaria como Fiduciario del Contrato de Fideicomuso Número 8131 9 vs. Borlasca Alejandro y Borlasca Roxana. Ord. Civil Inc. Fal Doc. 1 Acdo. Núm. Exp. 780/2021.

Bancrecer S.A. Institución de Banca Múltiple Grupo Financiero Bancrecer y Otros vs. Martínez Lides Maricela. Especial Hipotecario Civil 1 Acdo. Núm. Exp. 502/2007 Tomo II.

Barragán Sandoval Luis Antonio y Barragán Sandoval Gerardo vs. Notaria Número 81 de la Ciudad de México y Ordóñez y Chávez María Guadalupe y Colegio de Notarios de la Ciudad de México y Archivo General de Notarias de la Ciudad de México y Grupo Iinmobiliario Ramar S.A. de C.V. y Registro Público de la Propiedad y del Comercio de la Ciudad de México y Sistema de Administración Tributaria y Servicio de Administración y Enajenación de Bienes (Sae), como Fiduciario Sustituto del Fideicomiso Fondo Desincorporación de Entidades y López Maciel Rafael y López López Sergio Mauricio. Ord. Civil 1 Acdo. Núm. Exp. 1898/2024 Tomo II.

BBVA Bancomer S.A. Inst. de Banca Múltiple, Grupo Financiero BBVA Bancomer vs. Comercializadora Mexicana Pvc S.A. de C.V. y Pavc Designs S.A. de C.V. y Eurowindows México S.A. de C.V. Especial Hipotecario Civil 3 Acdos. Núm. Exp. 284/2018.

BBVA México Sociedad Anónima Institución de Banca Múltiple Grupo Financiero BBVA México vs. Bastarrachea Gómez Alejandra Beatriz y Méndez Martínez Julio César. Especial Hipotecario Civil 1 Acdo. Núm. Exp. 120/2025.

BBVA México, Sociedad Anónima, Institución de Banca Múltiple, Grupo Financiero BBVA México vs. Santiago Almejo Rafael y Otra. Especial Hipotecario Civil 1 Acdo. Núm. Exp. 776/2013 Tomo II.

BBVA México, Sociedad Anónima, Institución de Banca Múltiple, Grupo Financiero BBVA México antes BBVA Bancomer Sociedad Anónima, Institución de Banca Múltiple, Grupo Financiero BBVA Bancomer vs. Agapita Toala Simuta. Especial Hipotecario Civil 1 Acdo. Núm. Exp. 1478/2024.

BBVA México, Sociedad Anónima, Institución de Banca Múltiple, Grupo Financiero BBVAméxico antes BBVA Bancomer Sociedad Anónima, Institución de Banca Múltiple, Grupo Financiero BBVA Bancomer vs. Pérez Barbosa José Olinto. Especial Hipotecario Civil 1 Acdo. Núm. Exp. 1920/2024.

Bienes Programados Sociedad Anónima de Capital Variable vs. Martínez Castorena Erik y Macías Ramírez Esmeralda. Especial Hipotecario Civil Reb. Codemandados No Dieron Contestación a la Apelación. 1 Acdo. Núm. Exp. 368/2023.

SOLO CONSULTA
SOLO CONSULTA
SOLO CONSULTA

Campa Rosas Rosa María Guadalupe vs. Ruíz Castaño Eduardo su Sucesión, Cadena Martínez Guillermo y C. Director del Registro Público de la Propiedad y de Comercio del Distrito Federal. Ord. Civil 1 Acdo. Núm. Exp. 1036/2013.

Carrera Mendoza Hugo Alberto vs. Rodríguez Camacho Antonio. Ejecutivo Mercantil 2 Acdos. Núm. Exp. 472/2024.

Castañeda Alfaro José Alberto y Castañeda Alfaro Carlos Yarir vs. Condominio Residencial Dakota 95 S.C. y También Identificado como Condominios Unidad de Propiedad Privativa Torre a Torre B y Torre C de la Unidad de Condominio Vivienda y Estacionamiento Dakota Comocido Comercialmente como Residencial Wtc. Ord. Civil 1 Acdo. Núm. Exp. 1164/2024.

Castillo Hernández Gonzalo vs. Díaz Torres Elisa. Ord. Civil 1 Acdo. Núm. Exp. 260/2022.

Chelsea Real Estate Fund S.A. de C.V. vs. Gráfica Villalba S.A. de C.V. y Villalba Alcocer Adalberto. Controversias de Arrendamiento Civil 1 Acdo. Núm. Exp. 218/2023.

Cibanco S.A. Institución de Banca Múltiple antes Hipotecaria Crédito y Casa S.A. de C.V. Sociedad Financiera de Objeto Limitado vs. González Ávila Rosalva. Especial Hipotecario Civil 1 Acdo. Núm. Exp. 202/2007 Tomo II.

Cisneros González Zeferino vs. Cisneros Galicia Zeferino y Ríos Guillén Martha Patricia y Cisneros Ríos Edgar. Ord. Civil 1 Acdo. Núm. Exp. 560/2022.

Ckd Activos 8 Sociedad Anónima Promotora de Inversión Capital Variable antes HSBC México S.A. Institución de Banca Múltiple, Grupo Financiero HSBC División Fiduciaria del Fideicomiso F/262757 vs. López Mijares Ricardo, Villafan Barrera María del Carmen. Especial Hipotecario Civil 1 Acdo. Núm. Exp. 1340/2018.

Ckd Activos 8, Sociedad Anónima Promotora de Inversión de Capital Variable antes Banco Invex S.A. Institución de Banca Múltiple, Invex Grupo Financiero Fiduciario Únicamente en su Carácter de Fiduciario del Fideicomiso Número 1301 vs. Rillman Pinagel Marie de Lourdes. Especial Mercantil Mercantil 1 Acdo. Núm. Exp. 742/2018.

Cortés Medina Gustavo Carlos vs. Instituto de Seguridad y Servicios Sociales de Los Trabajadores del Estado (Issste) en su Carácter de Administrador del Fondo de Vivienda del Instituto de Seguriad y Servicios Sociales de Los Trabajadores del Estado y Fondo de Vivienda del Instituto de Seguridad y Servicios Sociales de Los Trabajadores del Estado Fovissste. Ord. Civil 3 Acdos. Núm. Exp. 420/2020.

Credix Gs S.A. de C.V. Sociedad Financiera de Objeto Múltiple Entidad No Regulada vs. Gómez Sánchez Cecilia Abigail. Vía de Apremio Civil 1 Acdo. Núm. Exp. 1394/2024.

Cruz Ábrego Consorcio Jurídico S. C vs. Gutiérrez Báez Agapito Salvador y Téllez Parra María Concepción. Ord. Civil 2 Acdos. Núm. Exp. 384/2017.

Cruz Ugalde José Magdaleno vs. Navarrete García M Carmen. Ord. Civil 1 Acdo. Núm. Exp. 602/2023.

Dessetec Desarrollo de Sistemas, Sociedad Anónima de Capital Variable vs. Flores Arredondo Ramiro. Especial Hipotecario Civil 1 Acdo. Núm. Exp. 1570/2008.

Dessetec Deserrollo de Sistemas, Sociedad Anónima de Capital Variable vs. Alma Leticia Castro González. Especial Hipotecario Civil 1 Acdo. Núm. Exp. 1882/2024.

Diana Yazmín Ávila Arellano antes Dessetec Desarrollo de Sistemas S.A. de C.V. vs. Flores Berho Manuen Damián. Especial Hipotecario Civil 2 Acdos. Núm. Exp. 160/2010.

Dirección General de la Administración del Patrimonio de la Beneficencia Pública vs. Romero Gracia Nohemí. Controversias de Arrendamiento Civil 1 Acdo. Núm. Exp. 452/2015.

Diz Cota Daria vs. Sánchez Sánchez Verónica. Controversias de Arrendamiento Civil 1 Acdo. Núm. Exp. 1504/2024.

Durruti Rodríguez Raúl antes Banco Inverlat S.A. hoy David Jesai Granados Cervantes vs. Grupo Técnico Vidriero y Aluminero de México S.A. de C.V. y Otro. Ejec. Merc. 1 Acdo. Núm. Exp. 76/1997.

Escalante Jiménez Emilia vs. Yves Hereault Cyril. Controversias de Arrendamiento Civil 1 Acdo. Núm. Exp. 464/2022.

Espinosa Ferra Modesto Pedro vs. Gómez Lamadrid Becerril Concepción su Sucesión y C Director del Registro Público de la Propiedad y del Comercio de la Ciudad de México y Sandero Gómez Lamadrid Ariadna y-o. Ariadna Sanders Gómez Lamadrid O. Ariadna Sander Gómez Lamadrid. Ord. Civil 1 Acdo. Núm. Exp. 634/2024.

Flavio Alfonso Ramírez Lem antes Sociedad Hipotecaria Federal, Sociedad Nacional de Crédito, Institución de Banca de Desarrollo, en su Carácter de Fiduciario Sustituto de Banco de México en el Fideicomiso Denominado Fondo de Operación y Financiamiento Bancario a la Vivienda (Fovi) vs. Hong López Víctor y Tarazon Piñuelas Sara Francisca. Especial Hipotecario Civil 1 Acdo. Núm. Exp. 1052/2015.

García Correa Carmen su Sucesión vs. Jiménez María Elena. Juris. Voluntaria Civil 1 Acdo. Núm. Exp. 1266/2024.

García Velázquez Araceli vs. García Morelos Ana. Ejecutivo Mercantil 1 Acdo. Núm. Exp. 508/2022.

Gastrorumen S.A. de C.V. vs. González Salcido Sergio Enrique. Ejecutivo Mercantil 1 Acdo. Núm. Exp. 1044/2022.

Guerrero Ramírez María del Carmen vs. Guerrero Ramírez José Juan. Ord. Civil 1 Acdo. Núm. Exp. 1392/2024.

Héctor Javier Pérez Monter antes Farezco II de R. L. de C.V. antes Banca Serfín S.A. Institución de Banca Múltiple Grupo Financiero Serfín vs. Martínez Zavala Norma Eliana Macedonia y Otro. Especial Hipotecario Civil 1 Acdo. Núm. Exp. 592/1998 Tomo II.

Hewlett Packard Operations México, S. de R. L. de C.V. vs. Universo de Promocionales Denver, S.A. de C.V. Ejecutivo Mercantil 1 Acdo. Núm. Exp. 1500/2024.

Infonavit vs. Cruz García Hilda. Especial Hipotecario Civil 1 Acdo. en Expedientillo. Núm. Exp. 316/2009.

Instituto de Seguridad Social para las Fuerzas Armadas Mexicanas vs. Carmona Jiménez Antonio. Especial Hipotecario Civil 1 Acdo. Núm. Exp. 852/2024.

Instituto de Seguridad y Servicios Sociales de Los Trabajadores del Estado a Través de su Fondo de la Vivienda (Fovissste) vs. De la Cruz Pali Aznar Candelaria. Especial Hipotecario Civil 1 Acdo. Núm. Exp. 98/2019.

Instituto del Fondo Nacional de la Vivienda para los Trabajadores (Infonavit) vs. Rojas Pliego Juan y Romero González Catalina Sofía. Especial Hipotecario Civil 1 Acdo. Núm. Exp. 146/2019.

Instituto del Fondo Nacional de la Vivienda para los Trabajadores vs. Lara Martínez Beatriz. Especial Hipotecario Civil 1 Acdo. Núm. Exp. 338/2014.

Instituto del Fondo Nacional de la Vivienda para los Trabajadores vs. Rojas Martínez Rosa María. Vía de Apremio Civil 1 Acdo. Núm. Exp. 312/2024.

Inversiones Firpo, Sociedad Anónima de Capital Variable Cesionario de Ptoyectos Adamantine, S.A. de C.V. Sofom, Entidad Regulada vs. Ferraes Ocana Román Andrés. Juris. Voluntaria Civil 1 Acdo. Núm. Exp. 1492/2024.

Jasso Portugal Laura Estela y Jasso Portugal Norma Elena y Jasso Portugal Claudia y Jasso Portugal Ricardo Raúl vs. Herrera Eudave Sergio y Hernández Mercado Rosa María. Ord. Civil 1 Acdo. Núm. Exp. 258/2022 Tomo II.

Jiménez Jiménez Raúl vs. Grupo Mexicano de Seguros S.A. de C.V. Ord. Civil 1 Acdo. Núm. Exp. 1430/2024.

Judith Yuridia Pineda Pineda, Erick Marcial Pineda Pineda y Joyce Iziar Pineda Pineda Cesionarios de Pablo Pineda Pineda vs. Figueroa García Enrique su Sucesión. Ord. Civil 1 Acdo. Núm. Exp. 1340/2024.

Lakowsky Ivanova Vera su Sucesión vs. Partida Rosas Porfirio. Controversias de Arrendamiento Civil 1 Acdo. Núm. Exp. 46/2016.

Lugo Savala Luis vs. Instituto Mexicano del Seguro Social. Ord. Civil Maro Directo D. C. 773/2024, 1 Acdo. en Amparo. Núm. Exp. 1366/2024 Amaro Directo D. C. 773/2024, Ante el 3° Tribunal Colegiado del 1° Circuito.

Maturano Rodríguez Carlos vs. Buzo Botello de Pucel María de Lourdes y Poucel Van Der Mersch Federico. Especial Hipotecario Civil 1 Acdo. Núm. Exp. 394/2020.

Murcia Pérez Laura Angélica vs. Valdez Valdez Verónica y Herrera Trejo Adrián y y-o. Ocupantes del Inmueble. Ord. Civil 1 Acdo. Núm. Exp. 1062/2022.

Mustri Penhos David vs. Achar Tussie Marcos. Ord. Civil 1 Acdo. Núm. Exp. 328/2023.

Olivares Márquez María de la Luz vs. Ángeles López José Roberto y Incap Real Estate, S.A. de C.V. y People Investments y People Investments, S.A. de C.V. y y-o. Quien Sus Derechos Represente. Juris. Voluntaria Civil 1 Acdo. Núm. Exp. 276/2024.

Oportunidades para Emprendedores Sapi de C.V. Sociedad Financieera de Objeto Múltiple Enr vs. García García Felipe. Ejecutivo Civil 1 Acdo. Núm. Exp. 692/2017.

SOLO CONSULTA
SOLO CONSULTA
SOLO CONSULTA

Ortega Castelán Carolina vs. Ortega Castelán Petra y Herrera Salas Agustín. Ord. Civil 1 Acdo. Núm. Exp. 896/2023.

Paredes Alemán Pedro vs. María Elena Rodríguez Ventura y C. Director General del Registro Público de la Propiedad y del Comercio de la Ciudad de México. Ord. Civil 1 Acdo. Núm. Exp. 1460/2024.

Pérez Cantú Omar vs. Espinoza Muñoz Rubén. Especial Hipotecario Civil 1 Acdo. Núm. Exp. 1014/2009 Tomo II.

Préstamos Felices en 15 Minutos, S.A. de C. V, Sofom, E. N. R vs. García Garduno Leticia. Ejecutivo Mercantil 1 Acdo. Núm. Exp. 1790/2024.

Promotora Reside S.A. de C.V. y Constructora Las Californias S.A. de C.V. vs. Ibáñez García Emmanuel Cristóbal. Vía de Apremio Civil 2 Acdos. Núm. Exp. 1114/2022.

Promotora de Hoteles S.A. de C.V., Banco Nacional de México S.A. Integrante del Grupo Financiero Banamex antes Banco Nacional de México S.A. Institución de Banca Múltiple, Grupo Financiero Banamex Accival vs. Navarro Almeida Víctor Manuel y Acosta Carrasco Sandra Angélica Quien También Suele Usar el Nombre de Sandra Angélica Acosta Carrasco de Navarro. Ord. Mercantil 1 Acdo. Núm. Exp. 316/2020.

Promotora de Hoteles S.A. de C.V., y Banco Nacional de México S.A. Integrante del Grupo Financiero Banamex vs. Arias Martínez María del Socorro y Orozco Paramo José Ángel. Ord. Mercantil 1 Acdo. Núm. Exp. 314/2020.

Rasgado Hernández David vs. Do It Fitness, S.A. de C.V. Ejec. Merc. 1 Acdo. Núm. Exp. 406/2012.

Reyes Reyes José Eulogio vs. González Trejo Petra. Ord. Civil Caducidad. 1 Acdo. Núm. Exp. 194/2023.

Rhone Poulenc Roere S.A. de C.V. vs. Robert Mungia Llanes. Ejec. Merc. 1 Acdo. Núm. Exp. 1994/2024.

Rojo Ortega Verónica vs. Mensajería y Transportes Antara S.A. de C.V. y Rojo López José Gerardo y García Pérez David y Núñez Paz Verónica y Pérez Cruz Heriberto. Ord. Civil 1 Acdo. Núm. Exp. 806/2024.

Romero Vieyra Lucía vs. Flores Reyes Ángel. Ejecutivo Mercantil Caducidad. 1 Acdo. Núm. Exp. 80/2024.

Romo Bolaños José de Jesús, Romo Bolaños José Jesús vs. Ángeles Hernández Óscar. Ord. Civil 1 Acdo. Núm. Exp. 856/2018.

Ruíz Zúñiga Eduardo Manuel vs. Auterra, S.A. de C.V. Ejecutivo Mercantil 1 Acdo. Núm. Exp. 1892/2024 Tomo II.

Scotiabank Inverlat S.A. Institución de Banca Múltiple Grupo Financiero Scotiabank Inverlat vs. Coronel Maya Ulises René vs. Instituto del Fondo Nacional de la Vivienda para los Trabajadores (Infonavit), Especial Hipotecario Civil 1 Acdo. Núm. Exp. 724/2021.

Scotiabank Inverlat S.A. Institución de Banca Múltiple Grupo Financiero Scotiabank Inverlat vs. Romero Sánchez Baddir Bernardo Rafael. Especial Hipotecario Civil 1 Acdo. Núm. Exp. 728/2021.

Secreto. Providencias Precautorias Civil 1 Acdo. Núm. Exp. 1824/2024.

Serfimex, Capital, S.A. de C.V. Sociedad Financiera de Objeto Múltiple, Entidad No Regulada, hoy Serfimex Capital, S.A. Promotora de Inversión de Capital Variable, Sociedad Financiera de Objeto Múltiple Entidad No Regulada vs. Miguel Ángel Maldonado Rullán y Acción Lógistica Integral, S. C., Especial Hipotecario Civil 1 Acdo. Núm. Exp. 1456/2024 Tomo II.

Sistema de Crédito Automotriz S.A. de C.V. vs. Delgadillo Medellín Julián Guadalupe y Medellín Amaya Amelia y Delgadillo Balderas Julián. Ejecutivo Mercantil 1 Acdo. Núm. Exp. 1140/2022.

Torres Rosales Ana María vs. Coseprit Seguridad Privada S.A. de C.V. y Lara Gutiérrez Sergio Tulio. Controversias de Arrendamiento Civil Segundo Acuerdo. 2 Acdos. Núm. Exp. 1220/2017 Tomo II.

Unifin Credit Sociedad Anónima de Capital Variable Sociedad Financiera de Objeto Múltiple Entidad No Regulada vs. Abastos y Distribuciones Internacionales Sociedad Anónima de Capital Variable y Peralta Ruíz Eugenio. Vía de Apremio Civil 4 Acdos. Núm. Exp. 1062/2024.

Valdovinos Alba Roberto vs. Dresser Guerra Denise Eugenia y González Von Hauske Isabella y Mendoza Peñaloza María de Lourdes y Diario Reforma y el Financiero y Revista Proceso Cisa Comunicación e Información S.A. de C.V. Ord. Civil 1 Acdo. Núm. Exp. 1800/2024 Tomo II.

Vallejo Martínez José Luis vs. Labra Vda. de Vite Cecilia También Conocida como Cecilia Labra Robledo su Sucesión y Registro Público Dela Propiedad y del Comercio de la Ciudad de México. Ord. Civil 1 Acdo. Núm. Exp. 1392/2018.

Vieyra Laborde Jorge Eduardo y Medina Jasso Celia vs. Jasso Arteaga Velia y Espinosa Tejeda Jorge. Ord. Civil 1 Acdo. Núm. Exp. 1188/2022.

Zapata Ayala Jorge Arturo vs. Toledo Cabrera Elba Georgina. Controversias de Arrendamiento Civil 2 Acdos. Núm. Exp. 652/2024.

SENTENCIAS DEFINITIVAS DEL 10 DE FEBRERO DEL 2025

Reséndiz de Anda Pablo vs. Hernández Pérez Víctor su Sucesión. Ord. Civil Sent. Def. 1 Núm. Exp. 668/2022

SENTENCIA INTERLOCUTORIA

Ixe Banco S.A. Institución de Banca Múltiple, Ixe Grupo Financiero (División Fiduciaria)En su Carácter de Fiduciario del Fideicomiso F/315- 5 vs. Vicky Form S.A. P. I. y Service Tepeji Suministro de Personal S.A. de C.V. Controversias de Arrendamiento Civil Sent. Interl. 1 Núm. Exp. 1106/2019

LA SECRETARIA DE ACUERDOS
LIC. MARÍA JULIETA MENDOZA PINEDA

DÉCIMO SÉPTIMO DE LO CIVIL

SECRETARÍA "A"
ACUERDOS DEL 10 DE FEBRERO DEL 2025

Assa Misrahi León y Assa Mesrage Geny vs. Assa Mezrage Raquel y Assa Misrahi Mario y Assa Sakal Moisés y Sakal Béjar Loraine y Assa Sakal Linda y Assa Sakal Shelly y Assa Sakal Sharon y José Emmanuel Cardoso Pérez Grovas Notario 43 de la Ciudad de México y Lic. Luis Gerado Mendoza Powell Notario 106 del Estado de México. Ord. Civil 2 Acdos. Núm. Exp. 769/2024 Tomo III.

Banco Santander (México) S.A. Institución de Banca Múltiple Grupo Financiero Santander México vs. Grupo Creativo Polanco S. C., y Cobos Vela Pedro. Ord. Mercantil 1 Acdo. Núm. Exp. 1155/2018 Tomo II.

Banco Santander (México) S.A. Institución de Banca Múltiple Grupo Financiero Santander México vs. Blindarte S. de R. L. de C.V. y Cosme Sarquis Jorge Arturo. Ejecutivo Mercantil 3 Acdos. en Incidente. Núm. Exp. 663/2018 Inc. de Liquidación de Intereses Ordinarios y Moratorios.

Banco Santander (México) S.A. Institución de Banca Múltiple Grupo Financiero Santander México vs. Blindarte S. de R. L. de C.V. y Cosme Sarquis Jorge Arturo. Ejecutivo Mercantil 1 Acdo. Núm. Exp. 663/2018 Tomo III.

Banco Ve por Más, S.A., Institución de Banca Múltiple, Grupo Financiero Ve por Más, en su Carácter de Fiduciario del Fideicomiso de Administración Identificado Con el Número 115 vs. Inmtec Safe, S.A. P. I. de C.V. Sofom Enr y Marín Díaz Ángel. Controversias de Arrendamiento Civil 1 Acdo. Núm. Exp. 755/2024.

BBVA México S.A. Institución de Banca Múltiple Grupo Financiero BBVA México vs. Uribe Guevara Daniela. Especial Hipotecario Civil 1 Acdo. Núm. Exp. 941/2022.

BBVA México S.A. Institución de Banca Múltiple Grupo Financiero BBVA México vs. Uribe Guevara Daniela. Especial Hipotecario Civil 1 Acdo. en Incidente. Núm. Exp. 941/2022 de Ejecc. de Convenio.

Camacho Amador Karla Berenisse vs. Seguros Inbursa S.A. Grupo Financiero Inbursa. Ord. Civil 1 Acdo. Núm. Exp. 631/2024.

Ckd Activos 8 Sociedad Anónima Promotora de Inversión de Capital Variable vs. Pérez Cruz José Rogelio. Juris. Voluntaria Civil 1 Acdo. Núm. Exp. 293/2021.

Cortés Aco Roberta y Tlachi Cuamani Cruz vs. Grupo Mexicano de Seguros S.A. de C.V. Ord. Civil 1 Acdo. Núm. Exp. 11/2023 Tomo II.

Dsv Air & Sea Sociedad Anónima de Capital Variable vs. Braskem Idesa S.A. P. I. Ord. Civil 1 Acdo. Núm. Exp. 749/2021.

Dsv Air & Sea Sociedad Anónima de Capital Variable vs. Braskem Idesa S.A. P. I. Ord. Civil 1 Acdo. Núm. Exp. 749/2021 Tomo II.

Espinosa Mora Luis Demetrio vs. Jácome García María Irene. Ord. Civil 1 Acdo. Núm. Exp. 35/2025.

Fuentes Iglesias Silvia vs. Méndez López Violeta Vianney. Controversias de Arrendamiento Civil 2 Acdos. Núm. Exp. 929/2024.

Hernández Sánchez Patricia vs. Manríquez Anguiano María Encarnación su Sucesión, Murrieta Beltrán Gregorio su Sucesión y Registro Público de la Propiedad y de Comercio de la Ciudad de México. Ord. Civil 1 Acdo. en Expedientillo. Núm. Exp. 807/2018 Expedientillo.

SOLO CONSULTA
SOLO CONSULTA
SOLO CONSULTA

Hernández Vázquez Hermilo vs. Hernández Cerventes Ma Guadalupe y Instituto de Seguridad y Servicios Sociales de Los Trabajadores del Estado Issste y Fondo de la Vivienda del Instituto de la Seguridad y Servicios Sociales de Los Trabajadores del Estado Fovissste. Ord. Civil 2 Acdos. Núm. Exp. 1371/2024.

HSBC México Sociedad Anónima Institución de Banca Múltiple Grupo Financiero HSBC División Fiduciaria en su Carácter de Fiduciario en el Fideicomiso Número F234036 vs. Campos Ramírez Alfonso. Vía de Apremio Civil 1 Acdo. Núm. Exp. 83/2025.

Instituto de Seguridad y Servicios Sociales de Los Trabajadores del Estado a Través de su Fondo de la Vivienda Fovissste vs. Vaquero Otero Tomás. Especial Hipotecario Civil 1 Acdo. Núm. Exp. 247/2021.

Instituto del Fondo Nacional de la Vivienda para los Trabajadores Infonavit vs. Anguamea Canales Juan Carlos. Especial Hipotecario Civil 1 Acdo. Núm. Exp. 1043/2018.

Juárez Flores Thalia vs. Lucía Yoscelina Centeno Betanzos. Controversias de Arrendamiento Civil 2 Acdos. Núm. Exp. 819/2024.

Martínez Escobedo Rogelio y Martínez Escobedo Minerva Illeana vs. Urbanismo Casas y Construcción, S.A. Ord. Civil 1 Acdo. Núm. Exp. 85/2025.

Mayorga Pérez Juan Dorian vs. La Latinoamericana Seguros S.A. Ord. Civil 2 Acdos. Núm. Exp. 1361/2023.

Mendoza Valdez Alejandro vs. Mendoza Granados María. Ord. Civil 2 Acdos. Núm. Exp. 171/2024.

Palma Bernal Sergio vs. Seguros Inbursa S.A. Grupo Financiero Inbursa. Ord. Civil 2 Acdos. Núm. Exp. 911/2024.

Pérez Palacios María Yolanda vs. Rodríguez Morales Joel. Ejecutivo Mercantil 1 Acdo. Núm. Exp. 1159/2023.

Platas Chávez Mario Antonio vs. Proyeckta Constructora S.A. de C.V. y Ponton Romero Hugo. Ord. Mercantil 1 Acdo. Núm. Exp. 49/2025.

Prieto Santacruz Elizabeth vs. Prieto Cervantes Manuel y Prieto Escobar Blanca Estela y Prieto Soria Vicente su Sucesión y Registro Público de la Propiedad y del Comercio de la Cdmx. Ord. Civil 2 Acdos. Núm. Exp. 1623/2024.

Roberto Carlos Victoria Ramírez vs. Isabel Paredes Díaz. Ejecutivo Mercantil 1 Acdo. Núm. Exp. 1469/2024.

Romero Ramírez Angelina vs. Morales Hesse Jorge y Díaz Grajales Fernando. Ord. Civil 2 Acdos. Núm. Exp. 1133/2024.

Rosas Aguirre Josafat Aarón vs. García Gómez Mario y Salas Martínez de García María Esther. Ord. Civil 1 Acdo. Núm. Exp. 79/2025.

Sandoval Carrillo Jerónimo su Sucesión vs. Pérez Márquez Ignacio. Ord. Civil 3 Acdos. Núm. Exp. 579/2019 Tomo II.

Scotiabank Inverlat Sociedad Anónima Institución de Banca Múltiple Grupo Financiero Scoitiabank Inverlat vs. Mendoza Colín Luis Alberto. Ejecutivo Cuantía Menor Mercantil 1 Acdo. Núm. Exp. 1417/2024.

Scotiabank Inverlat Sociedad Anónima Institución de Banca Múltiple Grupo Financiero Scoitiabank Inverlat vs. Mendoza Colín Luis Alberto. Ejecutivo Cuantía Menor Mercantil 1 Acdo. Núm. Exp. 1417/2024 Tomo II.

Socafi S.A. de C.V. vs. Ruíz Díaz Martín y Díaz Cuapio María Isabel. Ejecutivo Mercantil 2 Acdos. Núm. Exp. 649/2024.

Sociedad Hipotecaria Federalsociedad Nacional de Crédito Institución de Banca de Desarrollo vs. Gutiérrez Hernández Miguel Angel. Especial Hipotecario Civil 1 Acdo. Núm. Exp. 1147/2007.

Sofimex Institución de Garantías S.A. vs. Constructora Azacan, S.A. de C.V. y Marcocchio Rodríguez Alejandro. Especial de Fianzas Mercantil 1 Acdo. Núm. Exp. 11/2025.

Toyota Financial Services México S.A. de C.V. vs. Ascencio Jacinto María de Los Ángeles. Convencional O. Preferente Mercantil 1 Acdo. Núm. Exp. 955/2024.

Velasco Pérez José Antonio vs. Velasco Jiménez Aída Leticia. Ord. Civil 1 Acdo. Núm. Exp. 1773/2024 Tomo II.

Velázquez Barrios Carlos vs. Instituto de Seguridad y Servicios Sociales de Los Trabajadores del Estado a Través de su Fondo de la Vivienda. Especial Hipotecario Civil 1 Acdo. Núm. Exp. 1785/2024.

MAL PUBLICADOS

Solís Cámara Carstenes Pedro y Solís Cámara Carstenes Mariela Cesionarios vs. León Figueroa Claudia. Especial Hipotecario Civil 1 Acdo. en Expedientillo. Núm. Exp. 297/2018 Expedientillo.

NO PUBLICADOS

Gemelli Administraciones e Inmuebles S.A. vs. Esperón Pita Jorge Carlos. Especial Hipotecario Civil 1 Acdo. en Incidente. Núm. Exp. 715/2018 Inc. de Cuantif. de Los Intereses Ordinarios y Moratorios y su Liquidación (2).

Rodríguez Pichardo Ángel Guillermo vs. Bautista Gómez Gloria y Frías Bautista José Luis. Ord. Civil 1 Acdo. Núm. Exp. 1627/2024.

AUDIENCIA

Martínez Pérez Juan su Sucesión vs. Martínez Reyes Elizabeth y Pérez Mondragón Julio César. Ord. Civil. 1 Audiencia. Núm. Exp. 1107/2024.

Pérez Palacios María Yolanda vs. Rodríguez Morales Joel. Ejecutivo Mercantil. 1 Audiencia. Núm. Exp. 1159/2023.

Soto López Rafael su Sucesión vs. Vargas Delgado Luis. Controversias de Arrendamiento Civil. 1 Audiencia. Núm. Exp. 917/2024.

SENTENCIAS DEFINITIVAS DEL 10 DE FEBRERO DEL 2025

Anzures Munguía Elian Jair vs. Hernández Cruz Martín. Ord. Civil Sent. Definitiva. 1 Núm. Exp. 1071/2024

EL SECRETARIO DE ACUERDOS
LIC. ROBERTO LÓPEZ MARTÍNEZ

SECRETARÍA "B"
ACUERDOS DEL 10 DE FEBRERO DEL 2025

Afianzadora Sofimex S.A. vs. Marítima Ingeniería S.A. de C.V. Ord. Mercantil 1 Acdo. en Expedientillo. Núm. Exp. 410/2004 Bis. 1.

Álvarez Centeno Pedro y Rosales Díaz Antonia y Castro Rosales Karen Hannaett vs. Fabrica de Harinas Elizondo S.A. de C.V. y Estrada Valenzuela Blanca y Construcciones Fa S.A. de C.V. y Osorio Cruz Jorge y Abreo Martínez Ricardo y Castillo N Pablo. Ord. Civil 1 Acdo. en Incidente. Núm. Exp. 542/2022 Inc. de Caducidad de la Instancia.

Arrendadora y Factor Banorte, Sociedad Anónima de Capital Variable, Sociedad Financiera de Objeto Múltiple, Entidad Regulada, Grupo Financiero Banorte vs. García Rodríguez Ambrosio y D Lucio Mendoza María Teresa. Especial Hipotecario Civil 2 Acdos. Núm. Exp. 868/2001 Tomo III.

Banco Ve por más S.A. Institución de Banca Múltiple Grupo Financiero Ve por más vs. Davis Mejía Patricia y Bou Claisse Francisco Xavier. Ejecutivo Mercantil 1 Acdo. en Incidente. Núm. Exp. 1200/2017 Inc. de Liquidación de Intereses Moratorios Condenatorios en Sent. Def. 3.

Banco Ve por Más, S.A., Institución de Banca Múltiple, Grupo Financiero Ve por Más, en su Carácter de Fiduciario del Fideicomiso de Administración Identificado Con el Número 115 vs. Inmtec Financial Investments, S.A. P. I. de C.V. y Marín Díaz Ángel. Controversias de Arrendamiento Civil 1 Acdo. Núm. Exp. 754/2024.

Banco del Bajío S.A. Institución de Banca Múltiple vs. Fernández Rivero Arcenio Jesús Gerardo. Especial Hipotecario Civil 1 Acdo. Núm. Exp. 980/2024.

Banco del Bajío Sociedad Anónima Institución de Banca Múltiple vs. Fernández Educación, Sociedad Anónima de Capital Variable, Inmobiliaia Juan Cromberger Sociedad Anónima de Capital Variable, Grupo Qumma Sociedad Anónima Bursatil de Capital Variable y Fernández Pérez Luis Gerardo. Providencias Precautorias Mercantil 1 Acdo. Núm. Exp. 62/2025.

Blac Invesment, Sociedad Anónima Promotora de Inverción de Capital Varible vs. Arenas Nates Sergio y Osornio Berny Miriam. Vía de Apremio Civil 1 Acdo. Núm. Exp. 570/2021.

Caballero Cruz Zosimo Gaspar vs. Magdaleno Villanueva Felipe y Otro. Ord. Civil 2 Acdos. en Expedientillo. Núm. Exp. 800/2013 Bis. 1.

Canales Sariñana Laura Patricia Eugenia vs. Canales Sariñana Adela del Carmen, Sobrino Franco Arturo en su Carácter de Notario Público 49 y C. Director del Registro Público de la Propiedad y del Comercio de la Ciudad de México. Ord. Civil 1 Acdo. Núm. Exp. 580/2019 Tomo II.

Carrillo Landeros Ramiro vs. Chávez Vargas Juan Evel, Cuevas Loza José Eleazar y Vargas Pérez María Celia su Sucesión. Especial Hipotecario Civil 1 Acdo. Núm. Exp. 954/2003 Tomo II.

Cetelem S.A. de C.V. Sociedad Financiera de Objeto Múltiple Entidad Regulada vs. Pérez Crispín Juan Carlos. Ejecutivo Mercantil 1 Acdo. Núm. Exp. 204/2024.

Chubb Fianzas Monterrey Aseguradora de Caución S.A. vs. Veganar Constructores S.A. de C.V. Especial de Fianzas Mercantil 1 Acdo. Núm. Exp. 36/2025.

SOLO CONSULTA
SOLO CONSULTA
SOLO CONSULTA

Cruz González Blanca Lidia vs. Salazar Reyes Gregorio y Batlle Vives de Pons También Concida como María Monserrat Batle Vives de Pons María Monserrat. Ord. Civil 1 Acdo. Núm. Exp. 972/2024.

Dessetec Desarrollo de Sistemas Sociedad Anónima de Capital Variable vs. Alvarado Medal Deyanira. Especial Hipotecario Civil 1 Acdo. Núm. Exp. 216/2013.

Deutsche Bank México S.A. Ibm División Fiduciaria como Fiduciaria del Fideicomiso F 004 Torre Mayor vs. Fondo Toltec S de R.L. de C.V. Controversias de Arrendamiento Civil 1 Acdo. Núm. Exp. 1266/2024.

Distrifarma Tec Sociedad Anónima de Capital Variable vs. Sanatorio Santiago de Querétaro Sociedad Anónima de Capital Variable y Rivera Solorio Omar. Ord. Civil 1 Acdo. Núm. Exp. 1242/2024 Tomo II.

Durán Padilla Samuel vs. Grupo Mexicano de Seguros S.A. de C.V. Ord. Civil 5 Acdos. Núm. Exp. 804/2024.

Durazo Garza Francisco Arturo vs. Fernández Lurie Carlos Daniel y Amador de la Rosa Abigail Cecilia Ramona. Vía de Apremio Civil 1 Acdo. Núm. Exp. 1082/2017.

Esparza Sánchez Roberto y Valadez Contreras María Guadalupe vs. Grupo Mexicano de Seguros S.A. de C.V. Ord. Civil 1 Acdo. Núm. Exp. 1034/2023.

Estrada Jaimes Ma Isaías vs. Rodrigurez Camacho Thomas y y-o. Tomás Rodríguez Camacho. Ord. Civil 1 Acdo. Núm. Exp. 1062/2024.

Fernández Sandoval Karla Paola y Pérez Rivera Sergio Manuel vs. Negrete Sánchez José Manuel. Ord. Civil 1 Acdo. Núm. Exp. 1776/2024.

García Gómez Paola Yasmín vs. Grupo Mexicano de Seguros S.A. de C.V. Ord. Civil 1 Acdo. Núm. Exp. 2/2025.

García González Noel vs. Leal Ferreira Emilio Antonio. Ejecutivo Mercantil 1 Acdo. Núm. Exp. 1330/2024.

García Trujano Cecilia Eloísa y Millán Wong Mario Genaro vs. Castro Ramírez Juan Manuel y Corona Ortega Luz Ma. y Ramírez Juárez Araceli. Ord. Civil 1 Acdo. Núm. Exp. 500/2020 Tomo III.

Globalization Partners México S.A. de C.V. vs. Alcázar Ríos Erick Rafael. Ord. Mercantil 1 Acdo. Núm. Exp. 646/2022 Tomo IV.

Guerra Vázquez Ana Isabel vs. Bacab Munive José Esteban. Ord. Civil 2 Acdos. Núm. Exp. 1708/2024 Tomo II.

Guevara Cruz Ignacio vs. Ayala Miranda Abelardo y Registro Público de la Propiedad y del Comercio del Distrito Federal. Ord. Civil 1 Acdo. Núm. Exp. 1770/2024.

Hernández Fuentes María Luisa y Hernández Fuentes Estela Aurora vs. Hernández Fuentes Raúl Benito y Dávalos Ramírez Gloria. Ord. Civil 2 Acdos. Núm. Exp. 1222/2023.

Herrera Cortés Adalberto José vs. Pérez Pérez Rosalina Karina y Mosso Mendoza Alejandro. Ord. Civil 2 Acdos. Núm. Exp. 918/2023.

Hipotecaria Crédito y Casa Sociedad Anónima de Capital Variable, Sociedad Financiera de Objeto Limitado (Sociedad en Liquidación) vs. Fondo de la Vivienda del Instituto de Seguridad y Servicios Sociales de Los Trabajadores del Estado. Ejecutivo Mercantil 1 Acdo. en Amparo. Núm. Exp. 510/2020 Amparo 783/2023- III.

Insituto del Fondo Nacional de la Vivienda para los Trabajadores (Infonavit) vs. López Martínez Basilio. Vía de Apremio Civil 1 Acdo. Núm. Exp. 1358/2024.

Instituto del Fondo Nacional de la Vivienda para los Trabajadores (Infonavit) vs. Jacobo López Osvaldo y Bandera Chávez Norma Edith. Vía de Apremio Civil 1 Acdo. Núm. Exp. 1814/2024.

Investigación y Asesoría S.A. de C.V. y Otros vs. Inmobiliaria Edificadora Mexicana S.A. y Otros. Ejecutivo Civil 1 Acdo. en Amparo. Núm. Exp. 896/2003 1120/24 Quejoso Condominio Opulence A.C.

Jasso Rosello Patricia de Jesús vs. Fuentes Cárdenas Raúl Alejandro y Fuentes Conde Metzeri y Fuentes Conde Emiliano. Ord. Civil 1 Acdo. Núm. Exp. 1290/2024 Tomo II.

Lara Corona Matilde vs. Garcés Sepúlveda Lesly Andrea y Lagunas Prado Daniel. Controversias de Arrendamiento Civil 1 Acdo. Núm. Exp. 80/2025.

López Aceves María Emilia vs. Montiel López Horacio Alonso y Flores Téllez Adriana Guadalupe y López Aceves María de Lourdes. Ord. Civil 1 Acdo. Núm. Exp. 1662/2024.

Matthew Metin Akdemir vs. Silvestre Blumenkron Jordi. Ord. Civil 1 Acdo. Núm. Exp. 1132/2024.

Monsivais Toledo Rodolfo Roberto y Castillo Jiménez Jonathan Bernardo vs. Administradora de Inmuebles Santa Emilia S.A. de C.V. Juris. Voluntaria Civil 1 Acdo. Núm. Exp. 1300/2024.

Ortiz García Beatriz. vs. Cabi Outlet Pachuca S.A. P. I de C.V. Representada por Los Cc. Andrés Delgado Sánchez Gavito y Samuel Jalife Cababie. Controversias de Arrendamiento Civil 1 Acdo. en Incidente. Núm. Exp. 676/2020 Inc. de Liquidación de Sent. Def. 2.

Pérez Gavilan Mercado Manuel vs. Juárez Ramos Miguel Ángel. Controversias de Arrendamiento Civil 2 Acdos. Núm. Exp. 664/2024.

Rincón Colín Adrián vs. Medina Huerta María del Rosario y Hernández Gordillo Mauricio. Ord. Civil 1 Acdo. en Expedientillo. Núm. Exp. 672/2024.

Rincón Colín Adrián vs. Prado Flores Juan Carlos. Ord. Civil 1 Acdo. en Expedientillo. Núm. Exp. 528/2024.

Rivera García Arturo y Mondragón Álvarez Angelina vs. Rivera García Genoveva su Sucesión y Tavares Rivera Raymundo. Ord. Civil 1 Acdo. Núm. Exp. 836/2023 Tomo II.

Saldaña López Aída Guillermina vs. Peralta Guzmán Rodolfo, José Juan Saldívar Rivera, Notario Público Adscrito a la Notaria Pública Número Cuatro Con Ejercicio en el Distrito Judicial de Mixquiahuala, de Juárez, Estado de Hidalgo, Martha Concepción Martínez Guarneros, Titular de la Notaría Pública Número Cuatro Con Ejercicio en el Distrito Judicial de Mixquiahuala de Juárez, Estado de Hidalgo y C. Director del Registro Público de la Propiedad y de Comercio del Distrito Federal. Ord. Civil 1 Acdo. Núm. Exp. 204/2019 Tomo II.

Sears Operadora México S.A. de C.V. vs. Díaz Vite Rosa María. Ejecutivo Mercantil 1 Acdo. Núm. Exp. 1428/2024.

Secreto. Providencias Precautorias Mercantil 1 Acdo. en Incidente. Núm. Exp. 66/2025 de Providencias Precautorias.

Serrano del Valle Roberto Ismael vs. Colín Paniagua Omar Gabriel. Actos Prejudiciales Civil 1 Acdo. Núm. Exp. 84/2025.

Soluciones Cocrea Sapi de C.V. Sofom Enr vs. Isaac Emmanuel Dávalos Rosas. Ejecutivo Mercantil 2 Acdos. Núm. Exp. 1540/2024.

Tiendas Soriana S.A. de C.V. vs. Comisión de Agua Potable y Alcantarillado del Municipio de Acapulco. Controversias de Arrendamiento Civil 2 Acdos. en Amparo. Núm. Exp. 1134/2023 Amparo D. C. 103/2025.

Tiendas Soriana S.A. de C.V. vs. Hernández Landeros Mónica y Hernández Arroyo Martín. Controversias de Arrendamiento Civil 1 Acdo. Núm. Exp. 328/2023.

Uribe Guzmán Ariella vs. Vázquez Méndez César Julio. Ord. Civil 2 Acdos. Núm. Exp. 1146/2024.

Uriza Maldonado Areli vs. Inmobiliaria Alianza S.A. y Registro Público de la Propiedad y del Comercio de la Cdmx. Ord. Civil 1 Acdo. Núm. Exp. 528/2020.

Valdés Arévalo Marina vs. Martínez Paredes María de Los Ángeles y Notario Público Número 7 del Estado de México y Archivo General de Notarias de la Ciudad de México y Registro Público de la Propiedad y del Comercio de la Ciudad de México. Ord. Civil 2 Acdos. Núm. Exp. 958/2024.

De la Peña y Quintero Carlos su Suc. vs. María Teresa Díaz Sánchez, Jesús Edmundo Alanís y Tomás Martínez Serrano. Ord. Civil 3 Acdos. Núm. Exp. 1644/2024.

AUDIENCIA

Deutsche Bank México S.A. Ibm División Fiduciaria como Fiduciaria del Fideicomiso F 004 Torre Mayor vs. Fondo Toltec S de R.L. de C.V. Controversias de Arrendamiento Civil. 1 Audiencia. Núm. Exp. 1266/2024.

Inversiones Firpo Sociedad Anónima de Capital Variable vs. Delgado Baltazar Octavio y Hernández Pallares Juana. Especial Hipotecario Civil. 1 Aud. en Incidente. Núm. Exp. 1242/2019 Inc. de Liquidación de Sent. y Actual. 2.

LA SECRETARIA DE ACUERDOS
LIC. MÓNICA MIREYA FALCÓN NÚÑEZ

DÉCIMO OCTAVO DE LO CIVIL

SECRETARÍA "A"
ACUERDOS DEL 10 DE FEBRERO DEL 2025

&&&&&&&&&&&&&&&&&&&&&&&&&&&&&&&&&& vs. &&&&&&&&&&&&&&&&&&&&&&&&&&&&&&&&&&&&. Ord. Civil 4 Acdos. en Amparo. Núm. Exp. 51389/2024 Amparo Indirecto1389/2024 Promov. por Chivas de Corazón S.A. de C.V.

SOLO CONSULTA

Acción Fraternal de México Asociación Civil vs. Óscar Augusto Ferraez Lepe y José de Jesús López Nieto. Ord. Civil 1 Acdo. Núm. Exp. 1081/2014 Segundo Tomo.

Arrendadora de Centros Comerciales, S. de R. L. de C.V. vs. López Labastida Basilio y Pineda Nieto María. Controversias de Arrendamiento Civil 1 Acdo. Núm. Exp. 335/2022.

Banco Mercantil del Norte S.A. Institución de Banca Múltiple Grupo Financiero Banorte vs. Comercializadora Rugase S.A. de C.V. y Cardona Utrila Miguel. Ejecutivo Mercantil 2 Acdos. Núm. Exp. 395/2022.

Banco Mercantil del Norte, Sociedad Anónima, Institución de Banca Múltiple, Grupo Financiero Banorte antes BBVA Bancomer, S.A. Institución de Banca Múltiple, Grupofinanciero BBVA Bancomer vs. Arturo Sauz Monter. Esp. Hip. 1 Acdo. Núm. Exp. 183/2012.

Banco Santander México, S.A., Institución de Banca Múltiple, Grupo Financiero Santander México vs. Chávez Niño Wilberth. Especial Hipotecario Civil 1 Acdo. Núm. Exp. 1555/2024.

Barrón Rodríguez Gerardo vs. Rodríguez de Barrón Isabel y Quien También Es Conocida como Isabel Rodríguez García su Sucesión. Ord. Civil 1 Acdo. Núm. Exp. 87/2025.

Blanco Caldevilla María de Los Ángeles vs. Pureco Ziranda Armando y Guardado Vázquez Yolanda. Controversias de Arrendamiento Civil 1 Acdo. Núm. Exp. 329/2024.

Boeta Ángeles Sergio Augusto vs. Equihua Manrique Silvia. Ejecutivo Mercantil Acuerdo. 1 Acdo. Núm. Exp. 37/2024.

Cortés Márquez Karen Lizbeth vs. Martínez Parra Tania. Especial Hipotecario Civil Acuerdo. 2 Acdos. Núm. Exp. 815/2023.

Credix Gs S.A. de C.V. Sociedad Financiera de Objeto Múltiple Entidad No Regulada vs. Dávila Sánchez José Ricardo. Ejecc. de Garantías Otorgadas Mediante Prenda Sin Transmisión de Pos. y Fideicomiso de Garantía (Procedimiento Judicial) Mercantil 2 Acdos. Núm. Exp. 31/2025.

Dessetec Desarrollo de Sistemas, Sociedad Anónima de Capital Variable vs. Arriaga Castro Marina. Especial Hipotecario Civil 1 Acdo. Núm. Exp. 155/2008 Segundo Tomo.

Domínguez Davis su Sucesión Carlos vs. Silva Silva su Sucesión María Teresa y C Director del Registro Público de la Propiedad y del Comercio de la Ciudad de México. Ord. Civil 2 Acdos. Núm. Exp. 817/2022.

Galerías Pabellón S.A. de C.V. vs. Servicios Balqro S.A. de C.V. y Saldívar González de León Joaquina Paz. Controversias de Arrendamiento Civil 1 Acdo. Núm. Exp. 949/2023.

Gil Tagle Arturo su Sucesión vs. Cardona Domínguez José Luis y Landa Medellín Blanca Dolores y C Director del Registro Público de la Propiedad y del Comercio de la Ciudad de México. Ord. Civil Acuerdo. 1 Acdo. Núm. Exp. 885/2024.

González Malagón Francisco Javier vs. Herrera Manzano Fernando Y

Herrera Manzano Francisco Javier. Ejecutivo Mercantil Acuerdo. 1 Acdo. Núm. Exp. 483/2015.

Group Ultra Incorporate S.A. de C.V. vs. Wellnezz & Entertainment México S de C.V. Vía de Apremio Civil Acuerdo. 1 Acdo. Núm. Exp. 189/2024.

Guerra Castellanos María de Lourdes vs. Trujillo Rodríguez Jorge y Ortiz Armas Ricardo. Controversias de Arrendamiento Civil 2 Acdos. Núm. Exp. 1185/2024.

HSBC México Institución de Banca Múltiple Grupo Financiero HSBC División Fiduciaria en su Carácter de Fiduciario en el Fideicomiso Identificado Con el Número F 234036 vs. Proudinat Ferat Arturo. Especial Hipotecario Civil Acuerdo. 1 Acdo. Núm. Exp. 1407/2018.

HSBC México, S.A. Institución de Banca Múltiple Grupo Financiero HSBC vs. Jácome Romero Araceli. Especial Hipotecario Civil 3 Acdos. Núm. Exp. 1335/2018 Segundo Tomo.

Ikeda Cardoso Víctor Manuel y León Febles Ilse Mónica vs. González Hernández Ana María y C Director del Registro Público de la Propiedad y de Comercio de la Ciudad de México. Ord. Civil 1 Acdo. Núm. Exp. 1595/2024.

Instituto del Fondo Nacional de la Vivienda para los Trabajadores (Infonavit) vs. Pérez Hernández José. Especial Hipotecario Civil 1 Acdo. Núm. Exp. 859/2012.

López Sánchez Raúl Faustino y López Sánchez María de Lourdes vs. Sánchez Morales Celia. Ord. Civil 1 Acdo. Núm. Exp. 91/2025.

Martínez García Ruth y Consuelo Martínez García vs. Sólida Administradora de Portafolios, S.A. de C.V. Sociedad Financiera de Objeto Mulitple, Entidad Regulada Grupo Financiero Banorte (Cesionaria). Especial Hipotecario Civil 1 Acdo. Núm. Exp. 89/2021.

Martínez Mendoza Eliseo y Velázquez Acosta María de Jesús vs. Paulin Lechuga Gloria Alicia. Juris. Voluntaria Civil 1 Acdo. Núm. Exp. 89/2025.

Moraima Ávila Sánchez vs. Jesús Palomino Guerra. Especial Hipotecario Civil Segundo Tomo. 1 Acdo. Núm. Exp. 265/2011 Segundo Tomo.

Nacional Financiera S.N.C. como Fiduciaria del Gobierno Federal en el Fideicomiso Denominado Fondo Nacional de Fomento Al Turismo (Fonatur) vs. Tridicom, S.A. de C.V. Ord. Merc. 1 Acdo. Núm. Exp. 409/2005.

Navarro García Carlos Adrián y Sotelo Castro María Alejandra vs. Grupo Mexicano de Seguros S.A. de C.V. Ord. Civil Acuerdo. 1 Acdo. Núm. Exp. 689/2023.

Rivera Tapia Isaías vs. Heras Mercado David. Ord. Civil Acuerdo. 1 Acdo. Núm. Exp. 455/2024.

Rodríguez Rodríguez Genaro vs. Moreno Serrano David. Ord. Civil 1 Acdo. Núm. Exp. 1103/2024.

Rubín González María del Carmen vs. Martínez Barajas José. Ord. Civil 1 Acdo. Núm. Exp. 1727/2024.

Ruíz Hernández José Luis y Ruíz Hernández Andrea vs. Rodríguez Castañeda Margarita y y-o. Rodríguez Castañeda Margarita de Gómez y-o. Margarita Rodríguez Castañeda Vda. de Gómez su Sucesión. Ord. Civil Acuerdo. 1 Acdo. Núm. Exp. 941/2024.

Scotiabank Inverlat, Sociedad Anónima, Institución de Banca Múltiple, Grupo Financiero Scotiabank Inverlat vs. Lonas Lorenzo, S.A. de C.V. Lorenzo Ponce Carranza y Lorenzo Ponce Arce. Providencias Precautorias Mercantil 1 Acdo. Núm. Exp. 489/2019.

Secreto. Ejecutivo Mercantil Acuerdo. 1 Acdo. Núm. Exp. 575/2024.

Silrendel, S. de R. L. de C.V. vs. Cerón Collado Jorge Fernando y Otra. Especial Hipotecario Civil Segundo Tomo. 1 Acdo. Núm. Exp. 1191/2009 Segundo Tomo.

Sistema de Crédito Automotriz vs. Víctor Hugo Romero Ortiz. Ejec. Merc. Expedientillo. 1 Acdo. Núm. Exp. 1153/2008 Bis. 1.

Suárez Núñez María Cecilia vs. Del Val Ruíz Renato y Rosa María Ruíz Ávila. Controversias de Arrendamiento Civil 1 Acdo. Núm. Exp. 297/2019.

Tu Casa Express, S.A. de C.V. vs. Morales García José Dolores. Especial Hipotecario Civil 1 Acdo. Núm. Exp. 1133/2024.

NO PUBLICADOS

Banco Mercantil del Norte S.A. Institución de Banca Múltiple Grupo Financiero Banorte vs. Huitrón Farrera Jonathan Rubén. Especial Hipotecario Civil 1 Acdo. Núm. Exp. 899/2024.

Blanco Caldevilla María de Los Ángeles vs. Pureco Ziranda Armando y Guardado Vázquez Yolanda. Controversias de Arrendamiento Civil 1 Acdo. Núm. Exp. 329/2024.

Campos Vargas Marisela y Padilla Calderón Ernesto Javier vs. Medirep S.A. de C.V. (Procrea Polanco) y Sociedad de Beneficencia Española, I.A.P. (Hospital Español) y Colín Licea Edgar Omar y Gálvez Muñoz Jorge. Ord. Civil 1 Acdo. Núm. Exp. 647/2023 Segundo Tomo.

Dessetec Desarrollo de Sistemas, Sociedad Anónima de Capital Variable vs. Arriaga Castro Marina. Especial Hipotecario Civil 1 Acdo. Núm. Exp. 155/2008 Segundo Tomo.

González Rodríguez Carlos vs. González Rodríguez Isaías. Ord. Civil 1 Acdo. Núm. Exp. 641/2019.

Gudiño Hernanez Sergio vs. Axa Seguros, S.A. de C.V. Ord. Civil 1 Acdo. Núm. Exp. 1225/2019.

HSBC México, S.A. Institución de Banca Múltiple, Grupo Financiero HSBC, División Fiduciaria, en su Carácter de Fiduciario del Fideicomiso de Administración, Fuente de Pago y Garantía F/258024 vs. Reyes Marín Evaristo. Especial Hipotecario Civil 1 Acdo. Núm. Exp. 361/2007.

Juárez Mosqueda Antonio de Jesús y Caludia Mosqueda Padilla vs. Grupo Mexicano de Seguros S.A. de C.V. Ord. Civil 1 Acdo. Núm. Exp. 287/2021 Segundo Tomo.

Mendoza Pérez Ignacio vs. Zagala Téllez Alicia y C Director del Registro Público de la Propiedad y Comercio de la Ciudad de México. Ord. Civil 1 Acdo. Núm. Exp. 1587/2024.

Rodríguez Rodríguez Genaro vs. Moreno Serrano David. Ord. Civil 1 Acdo. Núm. Exp. 1103/2024.

SOLO CONSULTA
SOLO CONSULTA
SOLO CONSULTA

Salmoran Cruz Dante Gabriel antes Banco Obrero, S.A. vs. González Escobar de Álvarez Leticia y Otro. Ejec. Merc. 1 Acdo. Núm. Exp. 831/1998.
AUDIENCIA
Dessetec Desarrollo de Sistemas, S.A. de C.V. antes Hipotecaria su Casita, S.A. de C.V., Sociedad Financiera de Objeto Múltiple, Entidad No Regulada vs. Johnny Hernández Fuentevilla. Aud. Esp. Hip. 1 Audiencia. Núm. Exp. 883/2009.
Globaldsi S.A. de C.V. vs. Consolid México S.A. de C.V. Aud. Previa y de Concil. Ord. Civil. 1 Audiencia. Núm. Exp. 857/2024.
Guerra Castellanos María de Lourdes vs. Trujillo Rodríguez Jorge y Ortiz Armas Ricardo. Aud. Controversias de Arrendamiento Civil. 1 Audiencia. Núm. Exp. 1185/2024.

SENTENCIAS DEFINITIVAS DEL 10 DE FEBRERO DEL 2025

HSBC México S.A. Institución de Banca Múltiple Grupo Financiero HSBC vs. Albek de México S.A. de C.V. y Pharmacosmetic y Manufacturing Services S.A. de C.V. y Álvarez Mendoza Santiago y Mendoza Chávez María Guadalupe. Ord. Civil Sent. Def. 1 Núm. Exp. 743/2021
Socafi S.A. de C.V. vs. Flores Zaragoza Luisa Nohemí. Ejecutivo Mercantil Sent. Def. 1 Núm. Exp. 1319/2023

SENTENCIA INTERLOCUTORIA

Sánchez García Jonathan vs. José Martín Castillo Valle y Adelina Granados Domingo. Especial Hipotecario Civil Sent. Interl. 1 Núm. Exp. 297/2021

LA SECRETARIA DE ACUERDOS
LIC. KARLA JACKELINE ÁLVAREZ FIGUEROA

SECRETARÍA "B"
ACUERDOS DEL 10 DE FEBRERO DEL 2025

&&&&&&&&&&&&&&&&&&&&&&&&&&&&&&&&&&&& vs. &&&&&&&&&&&&&&&&&&&&&&&&&&&&&&&&&&&&&&&&. Ord. Civil 1 Acdo. en Expedientillo_Del_Cuaderno. Núm. Exp. 5802/2024 Expdllo. del Cuad. de Amp. 802/2024- VII Promov. por Thyssenkrupp Components Tecnology.
Adán Rivas Ana Elena, su Sucesión vs. Zaragoza Flores Jorge Antonio. Actos Prejudiciales Civil 1 Acdo. Núm. Exp. 184/2024.
Andamios Atlas S.A. de C.V. vs. Jdl Corporation México, S.A. de C.V. y Franco Magdaleno Soto. Ejecutivo Mercantil 1 Acdo. Núm. Exp. 1030/2018.
Ascención Barajas Álvaro vs. Grupo Mexicano de Seguros Sociedad Anónima de Capital Variable. Ord. Civil 1 Acdo. Núm. Exp. 1520/2024.
Banco Mercantil del Norte S.A. Institución de Banca Múltiple Grupo Financiero Banorte vs. Bernal Estrada Juan. Especial Hipotecario Civil 2 Acdos. Núm. Exp. 780/2021.
Banco Mercantil del Norte, S.A., Institución de Banca Múltiple Grupo Financiero Banorte, antes BBVA Bancomer, Sociedad Anónima, Institución de Banca Múltiple, Grupo Financiero BBVA Bancomer vs. Vázquez Cruz Daniel. Especial Hipotecario Civil 1 Acdo. Núm. Exp. 944/2018.
Banco Mercantil del Norte, Sociedad Anónima, Institución de Banca Múltiple, Grupo Financiero Banorte, Antes, BBVA Bancomer, S.A., Institución de Banca Múltiple, Grupo Financiero BBVA Bancomer vs. María Teresa Hurtado Carrazco. Esp. Hip. 1 Acdo. Núm. Exp. 1604/2011.
Banco Ve por más S.A. Institución de Banca Múltiple Grupo Financiero Ve por más vs. Industria Stelo S de R.L. de C.V. antes Carnes Vivas S de R.L. de C.V. y Sterling Bours Enrique Guadalupe Domingo. Controversias de Arrendamiento Civil 1 Acdo. Núm. Exp. 896/2023.
Banco del Bajío, S.A. Institución de Banca Múltiple vs. Alcance Financiera, S.A. P. I. de C.V. Sofom, E. N. R., Alcance Activamos, S.A. P. I. de C.V. Sofom, E. N. R., Leticia Sánchez Carrara, Héctor San Román Rivera y Jorge Enrique Álvarez Hoth. Ejecutivo Mercantil Expedientillo. 1 Acdo. Núm. Exp. 1000/2019.
Benjamín Rosas García, su Sucesión. antes Rosas García Benjamín vs. Matías Rodríguez Pantoja. Ord. Civil 1 Acdo. Núm. Exp. 238/2014.
Boyzo Pérez Hortensia vs. Miguel Alejandre Ibáñez y Otros. Ord. Civil 1 Acdo. Núm. Exp. 1674/2009.
Catarivas Sevilla Isaac vs. Operadora de Servicios Móviles y de Publicidad S.A. de C.V. y Bustamante Medina Ricardo Ulises. Controversias de Arrendamiento Civil Secc. de Ejecución. 2 Acdos. Núm. Exp. 304/2024.
Cetelem S.A. de C.V. Sociedad Financiera de Objeto Múltiple Entidad Regulada vs. Ruíz Pérez Julieta. Ejecutivo Mercantil 1 Acdo. Núm. Exp. 204/2024.
Cibanco, S.A. Institución de Banca Múltiple, en su Carácter de Fiduciario en el Fideicomiso Número F/00430 vs. Alarcón Parra Luz Yanet. Especial Hipotecario Civil 1 Acdo. Núm. Exp. 1394/2018.
Conauto S, a de C, V vs. Carbajal Joel. Ord. Civil Expedientillo. 1 Acdo. en Expedientillo. Núm. Exp. 264/2002.
Condominio Perugino 18 vs. Manuel Díaz Mondragón. Ord. Civil 1 Acdo. Núm. Exp. 1468/2024.
Esquivel Barboza Prisciliano vs. López Plata Javier y Díaz Plata Marco Antonio. Ord. Civil 2 Acdos. Núm. Exp. 22/2025.
Fernández Aguilar María Elvira su Sucesión y Fernández Aguilar Fernando su Sucesión vs. Salgado Quezada Erasmo Jesús y Dávila Jiménez Silvia y Becerril Bermúdez Alejandro y Dávila Jiménez Leticia. Ord. Civil 1 Acdo. Núm. Exp. 918/2023.
Flores Ramírez Luis Francisco Maximiliano y Ramírez Gómez María Graciela vs. Grupo Mexicano de Seguros S.A. de C.V. Ord. Civil 1 Acdo. Núm. Exp. 1056/2023.
García Gómez Felpe de Jesús vs. Pacheco Sandoval Omar Rosalío. Controversias de Arrendamiento Civil 1 Acdo. Núm. Exp. 1044/2024.
González Terrones Esther vs. X Chem S.A. de C.V. y López Lara José Luis. Ejecutivo Mercantil 1 Acdo. Núm. Exp. 1080/2022.
Guzmán Peña Rocío Delia vs. Ortiz Joaquín Carlos Alberto. Ord. Civil 1 Acdo. Núm. Exp. 706/2023.
Hernández García María Dolores y Cortés Hernández Gabriel vs. Cortés Hernández Miguel Ángel y Barrios Rodríguez Emma y Cortés Delgado Aarón Iván. Ord. Civil 1 Acdo. Núm. Exp. 800/2024.
Hernández Guzmán Reyna vs. Qualitas Compañía de Seguros S.A. de C.V. y Autotransportes el Bisonte S.A. de C.V. Ord. Civil 1 Acdo. Núm. Exp. 1680/2024.
HSBC México, Sociedad Anónima, Institución de Banca Múltiple, Grupo Financiero HSBC División Fiduciaria en su Carácter de Fiduciario en el Fideicomiso Número F234036 vs. Antolín Ceballos González. Especial Hipotecario Civil 1 Acdo. Núm. Exp. 138/2021.
HSBC México S.A. Institución de Banca Múltiple, Grupo Financiero HSBC, División Fiduciaria, en su Carácter de Fiduciario en el Fideicomiso Irrevocable de Garantía Registrado Bajo el Número F/258024 antes Hipotecaria su Casita S.A. de C.V., Sociedad Financiera de Objeto Múltiple, Entidad No Regulada vs. Frank Reyes Morales e Irene Díaz Quiñones. Especial Hipotecario Civil 1 Acdo. Núm. Exp. 792/2009.
Institución del Fondo Nacional de la Vivienda para los Trabajadores (Infonavit) vs. Torres González Alicia. Especial Hipotecario Civil 1 Acdo. Núm. Exp. 1308/2019.
Instituto del Fondo Nacional de la Vivienda para los Trabajadores (Infonavit) vs. Muciño Yáñez Ana Luisa. Especial Hipotecario Civil 1 Acdo. Núm. Exp. 336/2014.
Instituto del Fondo Nacional de la Vivienda para los Trabajadores (Infonavit) vs. Vela Mendoza Ricardo Gabriel y Otro. Especial Hipotecario Civil 1 Acdo. Núm. Exp. 310/2020.
Instituto del Fondo Nacional de la Vivienda para los Trabajadores Infonavit vs. Hernández Plascencia José Adolfo y Flores Santiago María Eugenia. Ord. Civil 1 Acdo. Núm. Exp. 870/2023.
Instituto del Fondo Nacional de la Vivienda para los Trabajadores Infonavit vs. Navarrete Nava Ana Laura. Especial Hipotecario Civil 1 Acdo. Núm. Exp. 1062/2023.
Instituto del Fondo Nacional de la Vivienda para los Trabajadores Infonavit vs. Vega Bocanegra Guadalupe Berenice. Especial Hipotecario Civil 1 Acdo. Núm. Exp. 952/2024.
Instituto del Fondo Nacional de la Vivienda para los Trabajadores vs. Estrada Garduño Macrina Carmen. Especial Hipotecario Civil 1 Acdo. Núm. Exp. 880/2024.
Instituto del Fondo Nacional de la Vivienda para los Trabajadores Infonavit vs. Díaz de León Díaz Jesús y Merino González Jéssica Esmeralda. Vía de Apremio Civil 1 Acdo. Núm. Exp. 396/2022.
Juan Jorge Corona Méndez y María del Carmen Guadalupe Méndez Rivera hoy Claudia Mendoza Corona vs. María Trinidad Méndez Rivera, Beatriz Méndez Rivera y Felipe Méndez Rivera. Ord. Civ. Expedientillo. 1 Acdo. Núm. Exp. 136/2011.
López Huerta Edgar Armando vs. García Gamboa Esperanza. Especial Hipotecario Civil 1 Acdo. Núm. Exp. 1348/2018.

SOLO CONSULTA

López Rincón Mónica Raquel vs. Vázquez Olvera Raymundo Oliver. Ejecutivo Mercantil 1 Acdo. en Amparo. Núm. Exp. 1294/2024 Amparo Indirecto 1227/2024 Promov. por Raymundo Oliver Vázquez Olvera.

Luna Hernández Daniela vs. Cabrera Pineda Christian Jesús. Ord. Civil 1 Acdo. Núm. Exp. 1662/2024.

Mabe S.A. de C.V. vs. Kuautli Trade & Import S.A. de C.V. y Edith Favian Ruíz. Ejecutivo Mercantil 1 Acdo. Núm. Exp. 896/2018.

Márquez Calderón Jorge Alberto vs. Díaz Barriga Manrique de Lara María Guadalupe del Sagrado Corazon y Díaz Barriga Manrique de Lara María Estela y Díaz Barriga Díaz Estanislao y Registradora de Texcoco y Titular del Instituto de la Función Registral del Estado de México. Ord. Civil 3 Acdos. Núm. Exp. 948/2024.

Martínez Kuri Francisco Abel vs. Navarro Barba Jerónimo Felipe. Ejecutivo Mercantil 1 Acdo. Núm. Exp. 222/2022.

Martínez Santillán Christian vs. Aguilar Torres Jorge Iván y Operadora U Sociedad Anónima de Capital Variable. Ejecutivo Mercantil 1 Acdo. Núm. Exp. 578/2021.

Mata Pacheco Agustín Guadalupe y Luna Calderón Jorge Antonio y Otros. Ord. Civil Tercer Tomo. 3 Acdos. Núm. Exp. 10/2016 Tomo Tres.

Miranda Navarro María Trinidad vs. Márquez Conde Cirenio Enrique Hilario. Ord. Civil 1 Acdo. Núm. Exp. 250/2024.

Monroy Petersen Manuel vs. Monroy Petersen Christel. Ord. Civil 1 Acdo. Núm. Exp. 1488/2024.

Moya Peralta Lilia vs. Moya Torres Reyna Eloísa y Ontiveros Moya Joaquín y Ontiveros Moya César Mauricio. Controversias de Arrendamiento Civil 1 Acdo. Núm. Exp. 378/2023.

Nájera Wadgymar Lorena vs. Arias Bass José León. Ord. Civil 1 Acdo. Núm. Exp. 1160/2024.

Nueva Wal Mart de México S de R.L. de C.V. vs. Kanan Guajardo Luis Alberto y Guajardo Ortiz María del Rosario y Kanan Soto Luis Gregorio. Controversias de Arrendamiento Civil 1 Acdo. Núm. Exp. 1474/2024.

Pacheco Uribe Evelia vs. Amador Bautista Carlos Alberto. Controversias de Arrendamiento Civil 1 Acdo. Núm. Exp. 1492/2024.

Patricia Eugenia Tamez Regis vs. Carlos Omar Manzur Ruíz. Esp. Hip. 1 Acdo. Núm. Exp. 468/2003.

Pazaran Navarrete Fabiola vs. María del Carmen García Mora. Ejecutivo Cuantía Menor Mercantil 1 Acdo. Núm. Exp. 1550/2024.

Profesionales Asociados en Asesorías Especiales S.C. vs. Argos Comunicación S.A. de C.V. y Estudios Ggm S.A. de C.V. y Argos Soluciones Creativas S.A. de C.V. y Argos Televisión S.A. de C.V. y Head Room Creatividad S.A. de C.V. y Argos Noticias S.A. Dee Cv y Argos Producciones S.A. de C.V. y Ibarra Almada Epigmenio Carlos y Orozco Vidrigo Víctor Hugo. Ord. Civil 1 Acdo. Núm. Exp. 1226/2024.

Promotora de Hogares S.A. de C.V. vs. Dorama Institución de Garantías S.A. Especial de Fianzas Mercantil 1 Acdo. Núm. Exp. 956/2024.

Residencial Atizapán, S.A. de C.V. vs. Leal Corona Jesús Samuel. Ord. Mercantil 1 Acdo. Núm. Exp. 90/2025.

Romero Maya Martha vs. Peralta Lozada Renata. Ord. Civil 1 Acdo. Núm. Exp. 954/2024.

Rule Olivar Claudia vs. Rule Cárdenas Carlos. Ord. Civil 1 Acdo. Núm. Exp. 1058/2024.

Saleh Ortiz María del Pilar vs. Arturo Aguilar Aguilar y Concepción Román y/o Concepción Román de Aguilar. Ord. Civil 1 Acdo. Núm. Exp. 852/2018.

Sánchez Martínez Rafael vs. Sánchez Martínez Luis. Ord. Civil 1 Acdo. Núm. Exp. 88/2025.

Secreto. Especial Mercantil Mercantil 2 Acdos. Núm. Exp. 124/2023.

Secreto. Ejecutivo Mercantil 1 Acdo. Núm. Exp. 1272/2024.

Secreto. Ejecutivo Mercantil 1 Acdo. Núm. Exp. 1668/2024.

Secreto. Ejecutivo Mercantil 1 Acdo. Núm. Exp. 540/2024.

Serfimex Capital Sapi de C.V. Sofom Enr vs. Díaz Ávila María Carmen. Ejecutivo Mercantil 1 Acdo. Núm. Exp. 1764/2024.

Serfimex Capital Sapi, de C.V. Sofom E. N. R vs. Ana María Gallástegui Armella. Ejecutivo Mercantil 1 Acdo. Núm. Exp. 1284/2019 Tercer Tomo.

Sistema de Crédito Automotriz S.A. de C.V. vs. Soria Morales Luis Alberto y Soria Morales Carmela y Guevara Barrera Manuel y Soria Morales Valentín. Vía de Apremio Civil 1 Acdo. Núm. Exp. 1838/2024.

Sólida Administradora de Portafolios, S.A. de C.V. Sociedad Financiera de Objeto Múltiple Entidad Regulada Grupo Financiero Banorte vs. Carrillo Álvarez Luis Ángel y Otra. Esp. Hip. 1 Acdo. Núm. Exp. 964/2007.

Solórzano Dávalos Gaudalupe vs. Fernando Huacuja Santa Ana, Julio Moisés Cancino Díaz y Guadalupe Álvarez Sánchez. Vía de Apremio Civil 2 Acdos. Núm. Exp. 654/2013.

Soluciones Cocrea Sapi de C.V. Sofom Enr vs. Avendaño Suárez David Alexander. Ejecutivo Cuantía Menor Mercantil 1 Acdo. Núm. Exp. 1280/2024.

Toyota Financial Services México S.A. de C.V. vs. González Delgado Nydia Alejandra. Ejecutivo Mercantil 1 Acdo. Núm. Exp. 1226/2022.

Unifin Financiera Sociedad Anónima Bursatil de Capital Variable vs. Comercializadora de Guisados Mexicanos la Penca S.A. de C.V. y Hernández Beltrán Ma Esthela. Ejecutivo Mercantil 1 Acdo. Núm. Exp. 830/2023.

Velázquez Giordani Juan Carlos vs. Loyola Balbuena Launa Marisol y Balbuena Reyes Isabel. Controversias de Arrendamiento Civil Expedientillo. 1 Acdo. Núm. Exp. 162/2018.

Yave Smart Lending Spv S.A. Promotora de Inversión de Capital Variable Sociedad Financiera de Objeto Múltiple Entidad No Regulada vs. Pérez Jiménez Sandra y Mejías Colmenares Gregorio. Especial Hipotecario Civil 2 Acdos. Núm. Exp. 1184/2024.

Yerena Martínez Selena Salvadora vs. Grupo Mexicano de Seguros S.A. de C.V. Ord. Civil 1 Acdo. Núm. Exp. 1030/2024.

De la Rosa Mejía Sergio su Sucesión y de la Rosa Rivera Sergio y Mejía Tavares Susana vs. Marín Bernal Javier y López Morales Silviano Demis y Guevara Marín Virginia Alejandra y Transportes Turísticos Demis Tours S.A. de C.V. y Mextrotter S.A. de C.V. Ord. Civil 3 Acdos. Núm. Exp. 1570/2024.

AUDIENCIA

Reyes Carrillo David vs. Rivera de Islas Rosenda y Islas Hernández Mario Jesús y Islas Hernández Dora y Islas Hernández Guillermo y Islas Hernández María Enriqueta y Islas Hernández María Eugenia y López Islas Mario Alberto y Canales Islas Delia Judith y Canales Islas María Magdalena. Aud. Ord. Civil. 1 Audiencia. Núm. Exp. 260/2024.

Rocha Cuéllar Martín vs. García Vda. de Rocha Asunción y También Conocida como Asunción García Jiménez y Rocha García Ángel. Aud. Ord. Civil. 1 Audiencia. Núm. Exp. 588/2024.

EL SECRETARIO DE ACUERDOS
LIC. JOEL MORENO RIVERA

DÉCIMO NOVENO DE LO CIVIL

SECRETARÍA "A"
ACUERDOS DEL 10 DE FEBRERO DEL 2025

Cibanco, S.A. Institución de Banca Múltiple antes The Bank Of New York Mellón, S.A. Institución de Banca Múltiple, Fiduciaria en el Fideicomiso Irrevocable F/429 vs. Aparicio Diego Ignacio Carlos. Especial Hipotecario Civil 1 Acdo. Núm. Exp. 897/2013.

Arrendadora y Factor Banorte, Sociedad Anónima de Capital Variable, Sociedad Financiera de Objeto Múltiple, Entidad Regulada, Grupo Financiero Banorte vs. Olvera Colunga Perla. Especial Hipotecario Civil Segundo Cuaderno. 1 Acdo. Núm. Exp. 1241/2024 Tomo II.

Banco Invex Sociedad Anónima de Capital Variable Sociedad Financiera de Objeto Múltiple Invex Grupo Financiero en su Carácter de Fiduciario del Fideicomiso Irrevocable de Administración Número 1301 vs. Medina Aguilar César. Ord. Civil 1 Acdo. Núm. Exp. 361/2021.

Banco Mercantil del Norte, S.A. Institución de Banca Múltiples, Grupo Financiero Banorte vs. Desarrolladora Llama, S.A. De C.V. Llaca y Ocharan Lucía Rosario y Ocharan Torres Amelia. Ejecutivo Mercantil 1 Acdo. Núm. Exp. 459/2016.

Banco Multiva, S.A. Institución de Banca Múltiple Grupo Financiero Multiva vs. Targa Fuels S.A. de C.V. y Petroliferos Enermex S.A. P. I. de C.V. y Combustibles Enermex S.A. de C.V. y Jz Link S.A. de C.V. Providencias Precautorias Mercantil 1 Acdo. Núm. Exp. 79/2025.

BBVA México, S.A., Institución de Banca Múltiple, Grupo Financiero BBVA México vs. Márquez Ávila Blanca Mireya. Especial Hipotecario Civil 1 Acdo. Núm. Exp. 1123/2024.

SOLO CONSULTA
SOLO CONSULTA
SOLO CONSULTA

BBVA México, S.A., Institución de Banca Múltiple, Grupo Financiero BBVA México vs. Silva Reyes Rosa Isela. Especial Hipotecario Civil 1 Acdo. Núm. Exp. 903/2019 Segundo Cuaderno.

Constructora Anmar S.A. de C.V. vs. López Gil Nieves. Ord. Civil 1 Acdo. Núm. Exp. 925/2024.

Cruz Cándido Cruz vs. Grupo Mexicano de Seguros S.A. de C.V. Ord. Civil Segundo Cuaderno. 1 Acdo. Núm. Exp. 1051/2023 Segundo Cuaderno.

Durán Cestelos Benjamín Roberto vs. Durán Cestelos José Carlos. Ord. Civil 1 Acdo. Núm. Exp. 415/2022.

Flores Barbosa Ruth vs. Aguilar Montes Amelia, Torres Aguilar Pedro Enrique, Torres Aguilar Sara Matilde, Torres Aguilar María Magdalena, Torres Aguilar Martha Estela y Torres Aguilar Roberto, Torres Gómez Roberto su Sucesión. Ord. Civil 1 Acdo. Núm. Exp. 667/2016.

García Aach Pamela vs. Virgen Avendaño de Príante Etelvina y Príante Labastida su Sucesión Rodolfo. Especial Hipotecario Civil 1 Acdo. Núm. Exp. 1245/2022.

González García Guillermina vs. García Correa Carmen su Secesión. Ord. Civil 1 Acdo. Núm. Exp. 273/2024.

Gutiérrez Herrera su Sucesión Raquel vs. Torres Palacios Alejandro. Ord. Civil 1 Acdo. Núm. Exp. 747/2023.

Hernández Cabello Alberto y Salinas Silva J Ezequiel vs. Axa Seguros S.A. de C.V. Ord. Civil 1 Acdo. Núm. Exp. 491/2024.

Hernández González Jéssica Paola vs. Martínez García Leyva Berenice. Ord. Civil 1 Acdo. Núm. Exp. 1791/2024.

Hernández Jiménez Luis Alejandro vs. Palomares Zárate Manuel y Gutiérrez Flores Rosalinda. Ord. Civil 2 Acdos. Núm. Exp. 1711/2024.

Inmobiliaria Emiantachi S.A. de C.V. y X vs. Vallejo Robles Alejandra Elizabeth. Especial Hipotecario Civil Segundo Cuaderno. 1 Acdo. Núm. Exp. 871/2015 Segundo Cuaderno.

Instituto del Fondo Nacional de la Vivienda para los Trabajadores (Infonavit) vs. Rocha Bustos Dulce María. Especial Hipotecario Civil Desecha Demanda. 1 Acdo. Núm. Exp. 715/2024.

Instituto del Fondo Nacional de la Vivienda para los Trabajadores Infonavit vs. García Romero Esperanza Genoveva. Proced. Convencional Mercantil Civil 1 Acdo. Núm. Exp. 405/2018.

Instituto del Fondo Nacional de la Vivienda para los Trabajadores vs. Hernández López Marcelina. Especial Hipotecario Civil 1 Acdo. Núm. Exp. 443/2021.

Jiménez Trejo Juan Francisco vs. Sánchez Moreno Perla. Juic. Arbitral Civil 1 Acdo. Núm. Exp. 635/2024.

Josefa Guadalupe Nieto Rosas vs. Miriam Concepción Negrin Pérez, Operadora de Hospitales Ángeles, S.A. de C.V. y Hospital Ángeles del Pedregal, S.A. de C.V. Ord. Civil Expedientillo. 1 Acdo. Núm. Exp. 377/2020 Segundo Cuaderno.

López Mendoza Erick vs. Peraza Escalante Tania. Ord. Civil 1 Acdo. Núm. Exp. 85/2025.

López Núñez Félix y Tirado Colindres Joana vs. Grupo Mexicano de Seguros S.A. de C.V. Ord. Civil 1 Acdo. Núm. Exp. 989/2024.

Marchini López Dora María vs. Sánchez García Ma de la Luz y Sánchez García José de Jesús. Controversias de Arrendamiento Civil 1 Acdo. Núm. Exp. 1157/2024.

Martínez Arguelles Benito vs. Franco Noé Alfredo. Ord. Mercantil 1 Acdo. Núm. Exp. 63/2025.

Miranda Romo María Deyanira vs. Ruíz Mosqueira Maribel. Controversias de Arrendamiento Civil 1 Acdo. Núm. Exp. 99/2022.

Montejano Luna José Antonio vs. Luna Espinosa Eduardo. Ord. Civil 1 Acdo. Núm. Exp. 525/2020.

Montepio Luz Saviñon Institución de Asistencia Privada vs. López Reyes César. Ejecutivo Cuantía Menor Mercantil 1 Acdo. Núm. Exp. 1459/2024.

Nacional Financiera S. N. C Institución de Banca de Desarrollo como Fiduciaria en el Fideicomiso e Recuperación de Cartera Siderca vs. Gómez de Jesús Gilberto, Cabrera Reynoso Micaela. Ord. Mercantil 1 Acdo. Núm. Exp. 13/2019.

Portafolio de Negocios, S.A. de C.V., Sofom, E. R vs. Perylsa de Cancun, S.A. de C.V. y López Valdés Carlos y López Hernández Carlos y López Hernández Karen Guadalupe. Ejecutivo Mercantil Segundo Cuaderno. 7 Acdos. Núm. Exp. 675/2021 Segundo Cuaderno.

Préstamos Felices en 15 Minutos S.A. de C.V. Sofom Enr vs. Macedo Martínez Lucía. Ejecutivo Mercantil 1 Acdo. Núm. Exp. 343/2022.

Promotora Maji, S.A. de C.V. vs. Progobi, S.A. de C. V, Pérez Torres Sergio y Pérez Montiel Sergio. Ejecutivo Mercantil 1 Acdo. Núm. Exp. 431/2018 Segundo Cuaderno.

Quinrod S.A. de C.V. vs. Aguilar Mancera Víctor Manuel y Mancera Quevedo Margarita. Controversias de Arrendamiento Civil 2 Acdos. Núm. Exp. 1031/2024.

Quiroz Robledo Alejandro vs. Arriola Lezama María de Lourdes. Controversias de Arrendamiento Civil Principal. 1 Acdo. Núm. Exp. 945/2023 Expedientillo.

Ramírez Reyes Mónica vs. Martínez Ernesto Higinio González. Especial Hipotecario Civil Segundo Cuaderno. 1 Acdo. Núm. Exp. 1101/2017 Segundo Cuaderno.

Rodríguez Guadalupe vs. Burgos Fortino. Ord. Civil 1 Acdo. Núm. Exp. 81/2025.

San Millán Molina Alonso Antonio vs. Reyes Pérez Patricia, Karla Fabiola Espinosa Reyes y Luis Ezequiel Espinosa Martínez. Especial Hipotecario Civil Segundo Cuaderno. 1 Acdo. Núm. Exp. 497/2009 Segundo Cuaderno.

Secreto. Ejecutivo Mercantil 1 Acdo. Núm. Exp. 1029/2022.

Secreto. Ejecutivo Mercantil 1 Acdo. Núm. Exp. 1585/2024.

Secreto. Ejecutivo Mercantil 1 Acdo. Núm. Exp. 25/2020.

Solares Ugalde Eduardo vs. Rosas Priego y Rosales Alfonso y Producciones Rosas Priego S.A. de C.V. y C Director del Registro Público de la Propiedad y de Comercio de la Ciudad de México. Ord. Civil 1 Acdo. Núm. Exp. 1763/2024.

Tello Luna Eduardo vs. Albu S.A. Ord. Civil 1 Acdo. Núm. Exp. 135/2024.

Tu Casa Express Sociedad Anónima de Capital Variable vs. Flores Herrera Nora Irene y Aguayo Martínez Mirsha Guadalupe. Especial Hipotecario Civil 1 Acdo. Núm. Exp. 509/2024.

Valmex Soluciones Financieras S.A. de C.V. Soc. Fin. de Obj. Mul. Entidad No Regulada vs. Distribución Peronda S.A. de C.V. y Otros. Ejecutivo Mercantil Segundo Cuaderno. 1 Acdo. Núm. Exp. 1399/2008 Segundo Cuaderno.

Vázquez León Sergio vs. Pedraza Yáñez Marco Aurelio. Ord. Mercantil 2 Acdos. Núm. Exp. 83/2025.

Verdad Hernández José Luis vs. Cedillo Rocha Edgar. Especial Hipotecario Civil 2 Acdos. Núm. Exp. 35/2019.

Viveros Amor Efraín vs. Escudero Buerba Sergio Ricardo. Ord. Mercantil 1 Acdo. Núm. Exp. 25/2025.

MAL PUBLICADOS

Secreto. Ejecutivo Mercantil 3 Acdos. Núm. Exp. 351/2024.

NO PUBLICADOS

Préstamos Felices en 15 Minutos S.A. de C.V. Sofom Enr vs. Olivas Mañaga María del Socorro. Ejecutivo Mercantil 1 Acdo. Núm. Exp. 219/2023 Amparo 245/2024- V (Actuario).

AUDIENCIA

Gutiérrez Herrera su Sucesión Raquel vs. Torres Palacios Alejandro. Aud. Ord. Civil. 1 Audiencia. Núm. Exp. 747/2023.

Nacional Financiera Sociedad Nacional de Crédito Institución de Banca de Desarrollo como Fiduciaria en el Fideicomiso Denominado Fideicomiso para el Ahorro de Energía Eléctrica Fide vs. Contreras Patrón Teresa Victoria y Contreras Patrón Manuel Antonio y Contreras González Crispín y Patrón Zárate Ma Flor de Luz. Aud. Ejecutivo Mercantil. 1 Audiencia. Núm. Exp. 483/2022.

SENTENCIA INTERLOCUTORIA

Sociedad Hipotecaria Federal, S.N.C., Institución de Banca de Desarrollo en su Carácter de Fiduciario Sustituto del Fondo de Operación y Financiamiento Bancario a la Vivienda vs. María Higinia Hortencia Ramírez Álvarez y/o Esp. Hip. 1 Núm. Exp. 795/2010

Cova Ruiz Isabel Leonor vs. Cortes reynel sergio. Juicio: Especial Hipotecario Segundo Cuaderno Expediente: 7/2018

NO PUBLICADOS

Inversiones Especializadas Grikar, S.A. de C.V. vs. Zárate Vega Brígido y Quiñones Manríquez Ma. Santa. Especial Hipotecario Civil Segundo Cuad. 1 Núm. Exp. 775/2017 Segundo Cuaderno

Muñiz Canales Javier y Active Leasing S.A. de C.V. y Gurrutia Hitos Eder vs. Vélez Parsons Federico Manuel y Vélez y Álvarez Federico Manuel María y Rmm Capital Sapi de C.V. y Retail Pável Sapi de C.V. y Pável S.A. de C.V. Vía de Apremio Civil 1 Núm. Exp. 1331/2024

Rodríguez Ortega Jorge vs. Cervantes Luis Sergio. Ejecutivo Cuantía Menor Mercantil Segundo Cuad. 1 Núm. Exp. 1387/2024 Tomo II

LA SECRETARIA DE ACUERDOS
LIC. ARACELI LAURA CABRERA SÁNCHEZ

SOLO CONSULTA
SOLO CONSULTA
SOLO CONSULTA

SECRETARÍA "B"
ACUERDOS DEL 10 DE FEBRERO DEL 2025

Auto Amecah S.A. de C.V. vs. Hernández Ortega Alejandra y de la Cruz Hernández Edgar y Chalico Cruz Mónica. Ejecutivo Mercantil 2 Acdos. Núm. Exp. 328/2022.

Autofinanciamiento México S.A. de C.V. vs. Rodríguez Galicia Jonathan Geovanni y Galicia Duarte Verónica. Ejecutivo Cuantía Menor Mercantil Principal. 1 Acdo. Núm. Exp. 1504/2024.

Banco Invex Sociedad Anónima Institución de Banca Múltiple Invex Grupo Financiero Fiduciario en su Carácter de Fiduciario del Fideicomiso Irrevocable de Administración Fuente de Pago y Garantía 1055 vs. Doria Guerrero José Alberto y Lozano Ortiz Brenda Janeth. Vía de Apremio Civil 1 Acdo. Núm. Exp. 1316/2022.

Banco Mercantil del Norte S.A. Institución de Banca Múltiple Grupo Financiero Banorte vs. Valdés Castillo Sergio Manuel. Especial Hipotecario Civil 1 Acdo. Núm. Exp. 80/2022.

Banco Mercantil del Norte, S.A. Institución de Banca Múltiple, Grupo Financiero Banorte vs. Comercial Duplemex, S.A. de C.V., González Vázquez Fernando. Ejecutivo Mercantil 2 Acdos. Núm. Exp. 814/2018.

Banco Mercantil del Norte, S.A. Institución de Banca Múltiple, Grupo Financiero Banorte vs. Comercial Duplemex, S.A. de C.V., González Vázquez Fernando. Ejecutivo Mercantil 3 Acdos. Núm. Exp. 814/2018 Segundo Cuaderno.

Banco Mercantil del Norte, Sociedad Anónima, Institución de Banca Múltiple, Grupo Financiero Banorte vs. Francisco Gerardo Marmolejo Mondragón. Especial Hipotecario Civil Principal. 2 Acdos. Núm. Exp. 174/2001.

Banco Nacional de México S.A. Integrante del Grupo Financiero Banamex División Fiduciaria como Fiduciarios del Contrato de Fideicomiso Número 8131-9 vs. Nava Pérez Miguel Alfonso. Ord. Civil 1 Acdo. Núm. Exp. 1816/2024.

Banco Nacional de México, S.A. Integrante del Grupo Financiero Banamex vs. Distribuidora Tropisol, S.A. de C.V., Mundo Gaga, S.A. de C.V., Rayek Fallena Salomón, Fallena Cohen David, Desarrolladora y Administradora de Inmuebles San Juan México, S.A. de C.V. y Rayek Sacal José. Ejecutivo Mercantil Segundo Cuaderno. 1 Acdo. Núm. Exp. 646/2016.

Banco Nacional del Ejército y Fuerza Aérea y Armada, Sociedad Nacional de Crédito Institución de Banca de Desarrollo vs. López Ceh Marco Atonio. Especial Hipotecario Civil 1 Acdo. Núm. Exp. 740/2018.

Banco Regional S.A. Ibm Grupo Financiero Banregio vs. Ávila Cortez. Arturo Alexis. Providencias Precautorias Mercantil 1 Acdo. Núm. Exp. 124/2024.

Banco Santander México, S.A. Institución de Banca Mulple vs. Best Telecom Group. S.A. de C.V. y Otra. Ejecutivo Mercantil Expedientillo. 1 Acdo. en Expedientillo. Núm. Exp. 44/2020 Bis. 1 Expedientillo.

BBVA México S.A. Institución de Banca Múltiple Grupo Financiero BBVA México antes BBVA Bancomer S.A. Institución de Banca Múltiple Grupo Financiero BBVA Bancomer vs. Romo López Sonia Paulette y Exh. que Remite el C. Juez Segundo Civil de Primera Instancia del Octavo Distrito Judicial del Estado de Xochitepec, Estado de Morelos. Especial Hipotecario Civil 2 Acdos. en Exhorto. Núm. Exp. 1042/2024.

Castillo Gutiérrez Esperanza Edith vs. Flores Villaseñor Efraín y Flores Corral Ricardo. Controversias de Arrendamiento Civil Principal. 2 Acdos. Núm. Exp. 154/2023.

Castillo Medrano Saúl Eymard vs. Martínez Machuca Héctor Fabián y Morales Esparza Francisco y Seguros Afirme S.A. de C.V. Afirme Grupo Financiero. Ord. Civil 2 Acdos. Núm. Exp. 654/2023.

Castillo Medrano Saúl Eymard vs. Martínez Machuca Héctor Fabián y Morales Esparza Francisco y Seguros Afirme S.A. de C.V. Afirme Grupo Financiero. Ord. Civil 2 Acdos. Núm. Exp. 654/2023 Segundo Cuaderno.

Correa Marcial Diana Gisselle vs. González Orozco Alma Ysolina y González Orozco Alejandra. Especial Hipotecario Civil 2 Acdos. Núm. Exp. 890/2016.

Correa Marcial Diana Gisselle vs. González Orozco Alma Ysolina y González Orozco Alejandra. Especial Hipotecario Civil 2 Acdos. Núm. Exp. 890/2016 Segundo Cuaderno.

Cruz González Edgar Armando Benjamín vs. Cortés Guadarrama Ernesto. Ejecutivo Mercantil Principal. 1 Acdo. Núm. Exp. 342/2013.

Delgadillo Pérez Fortino y/o vs. Sociedad Cooperativa Ejidal de Consumo de San Pedro Zacatenco S. C. L. y/os. Ord. Civil 1 Acdo. Núm. Exp. 694/2001 Noveno Cuad. de la Secc. de Ejecución.

Dessetec Desarrollo de Sistemas, S.A. de C.V. vs. Contreras Saldaña Pabys Alberto. Especial Hipotecario Civil 1 Acdo. Núm. Exp. 152/2008 Segundo Cuaderno.

Dessetec Desarrollo de Sistemas, S.A. de C.V. vs. Elia Vallejo Guzmán y Otro. Esp. Hip. 1 Acdo. Núm. Exp. 318/2008.

Escoto Gutiérrez José vs. Azuara Arreola Efrén. Ejecutivo Mercantil Principal. 1 Acdo. Núm. Exp. 420/2014.

Esteban Camacho José Luis María vs. Portilla Pouliot Luciano. Ejecutivo Mercantil 1 Acdo. Núm. Exp. 796/2018 Segundo Cuaderno.

Galicia Martínez Dioney Everaldo vs. Grupo Nacional Provincial Sab. Ord. Civil 1 Acdo. Núm. Exp. 994/2023.

Galván Pinal Adriana vs. Grupo Mexicano de Seguros, S.A. y Otra. Ord. Civil Expedientillo. 1 Acdo. en Expedientillo. Núm. Exp. 474/2024 Bis. 1 Expedientillo.

García Flores Javier vs. Just Enjoy México S.A. de C.V. Ord. Mercantil Principal. 1 Acdo. Núm. Exp. 1734/2024.

García Orraca Alejandro vs. Kibrit Sefami Marcos. Ejecutivo Cuantía Menor Mercantil 1 Acdo. Núm. Exp. 1452/2024.

García Rodríguez Sergio vs. Torres Bautista Ricardo. Ord. Civil 2 Acdos. Núm. Exp. 1112/2024.

Garrido Bello María de Los Ángeles vs. BBVA México, S.A. Institución de Banca Múltiple, Grupo Financiero BBVA México. Ord. Mercantil Cuarto Cuaderno. 1 Acdo. Núm. Exp. 4/2016 Cuarto Cuaderno.

Godínez Caballero Fabiola Ofelia vs. Seguros Inbursa S.A. Grupo Financiero Inbursa. Ord. Civil Principal. 1 Acdo. Núm. Exp. 1184/2024.

González Altamirano María Teresa y Chávez Montes de Oca José Cipriano vs. Gkc Facility S.A. de C.V. antes Grupo Kotasek Cuvellier S.A. de C.V. y Canedo Núñez Sergio José. Controversias de Arrendamiento Civil 1 Acdo. Núm. Exp. 46/2023.

González López Noé su Sucesión vs. De la Mora y Llaca María Elena su Sucesión y También Conocida como María Elena de la Mora y Llaca de Echeverría Elena de la Mora y Llaca de Echeverría y C Director del Registro Público de la Propiedad y del Comercio de la Ciudad de México. Ord. Civil 1 Acdo. Núm. Exp. 1178/2024.

Grupo Jorma y Asociados, S. C vs. Trejo Guerrero María Elena. Ord. Mercantil 1 Acdo. Núm. Exp. 82/2025.

Higiene Salud, S.A. de C.V. vs. Alimentos y Bebidas Alter, S.A. de C.V. y Seguros Sura S.A. de C.V. y Seguros Atlas S.A. Ord. Civil 1 Acdo. Núm. Exp. 416/2024.

HSBC México, S.A. Institución de Banca Múltiple, Grupo Financiero HSBC, División Fiduciaria, en su Carácter de Fiduciario en el Fideicomiso Irrevocable de Garantía Registrado Bajo el Número F/258024 vs. Aarón Alejandro Muñoz Arce y/o Especial Hipotecario Civil 4 Acdos. Núm. Exp. 846/2011.

Instituto de Seguridad y Servicios Sociales de Los Trabajadores del Estado a Través de su Fondo de la Vivienda Fovissste vs. López Castañeda Ricardo y Meza Guzmán Gisela. Especial Hipotecario Civil 1 Acdo. Núm. Exp. 1116/2024.

Inventario Bienes Raíces S.A. de C.V. vs. Producción y Productores Asociados S.A. de C.V. y Acosta Navarro Lourdes Margarita y Escamilla Rodríguez Omar Alberto. Controversias de Arrendamiento Civil Principal. 2 Acdos. Núm. Exp. 1702/2024.

José Luis Ruíz Robledo y Marco Antonio Herrera Velázquez vs. Ocejo Cueto Miguel Ángel. Especial Hipotecario Civil Cuad. de Amp. Número 68/2024- VI. (Quejoso Miguel Ángel Ocejo Cueto). 1 Acdo. en Amparo. Núm. Exp. 528/2020 68/2024- VI. (Quejoso Miguel Ángel Ocejo Cueto).

Limón López Eduardo vs. Guzmán Ríos Ana María y Quien También Se Hace Llamar Ana María Guzmán Ríos de Ruíz y Ruíz Romero Adolfo. Ord. Civil 1 Acdo. Núm. Exp. 268/2024.

López Díaz Marco y Díaz López Mónica Patricia y López Vargas Marco Eduardo y López Díaz Mónica Paola y López Díaz Diana Sofía vs. Llañez Briseño Ana Cecilia y Alatorre Santa María Sergio y García Bizarro Pedro y García Cota Carlos y Méndez Curiel Luis Arturo. Ord. Civil 1 Acdo. Núm. Exp. 84/2025.

Mayoreo en Soluciones y Computo S.A. de C.V. vs. Martínez Piñon Ana Lilia. Ejecutivo Cuantía Menor Mercantil 2 Acdos. Núm. Exp. 1510/2024.

Morales Palma, su Sucesión Agapito vs. Castañeda Aguilar Enriqueta. Ord. Civil Amparo Directo. 1 Acdo. en Amparo. Núm. Exp. 676/2023 Amparo Directo.

SOLO CONSULTA
SOLO CONSULTA
SOLO CONSULTA

Moreno Cárdenas Rafael Alejandro vs. Mexicanos contra la Corrupción y la Impunidad Asociación Civil y y-o. Mexicanos contra la Corrupción y la Impunidad. Ord. Civil 2 Acdos. Núm. Exp. 56/2025.

Moreno y García Irma vs. García García Beatriz. Ord. Civil 1 Acdo. Núm. Exp. 1548/2024.

Nacional Financiera Sociedad Nacional de Crédito Institución de Banca de Desarrollo vs. Ingeniería Maquinaria y Equipo S.A. de C.V. y Aceves Aguayo Miguel Ángel. Juris. Voluntaria Civil Principal. 1 Acdo. Núm. Exp. 1242/2024.

Operadora Lob, S.A. de C.V. vs. Banco Actinver, S.A., Institución de Banca Múltiple, Grupo Financiero Actinver como Fiduciario del Fideicomiso 1401. Juris. Voluntaria Civil 1 Acdo. Núm. Exp. 86/2025.

Ramírez Vargas Josefina vs. Vargas Ramírez María Guadalupe y Ramírez Rodríguez Plutarco. Ord. Civil Principal. 1 Acdo. Núm. Exp. 166/2020.

Secreto. Ejecutivo Mercantil 1 Acdo. Núm. Exp. 296/2023.

Secreto. Ejecutivo Mercantil 2 Acdos. Núm. Exp. 42/2024.

Secreto. Ejecutivo Mercantil 1 Acdo. Núm. Exp. 44/2024.

Secreto. Providencias Precautorias Mercantil 1 Acdo. Núm. Exp. 590/2024.

Silva López Beatriz Yolanda vs. Beraza Fernández Guillermo y González Barrietos Martha y Notario Público 130 de la Ciudad de México Licenciado Rafael Arturo Coello Santos. Ord. Civil Principal. 1 Acdo. Núm. Exp. 1140/2024.

Sociedad Hipotecaria Federal, Sociedad Nacional de Crédito S.N.C. Institución D Ebanca de Desarrollo en su Carácter de Fiduciario Instituto del Fondo de Operación y Financiamiento Bancario a la Vivienda Fovi. antes Banco Nacional de México a Través de su vs. Gabriel Muñoz Domínguez. Especial Hipotecario Civil 1 Acdo. Núm. Exp. 250/2009.

Solís García Gustavo vs. Instituto del Fondo Nacional de la Vivienda para los Trabajadores Infonavit y Banco Internacional S.A. Ahora Banco HSBC México S.A. Instituto de Banca Múltiple Grupo Financiero HSBC y Diconsa S.A. de C.V. y C Director del Registro Público de la Propiedad y del Comercio de la Ciudad de México. Ord. Civil Principal. 1 Acdo. Núm. Exp. 978/2024.

Unifin Financiera S de C.V., Sofom Enr vs. Ortopedia y Traumatología Integral Sánchez S. C., Sánchez Rodríguez Germán, García Gama María del Rocío Rosalba, Sánchez Rodríguez Gerardo y Sánchez Salazar Gerardo Uriel. Providencias Precautorias Civil Cuad. de Amp. (1930/2023- IV Ahora 2970/2024- Iv). 1 Acdo. en Amparo. Núm. Exp. 592/2019 Cuad. de Amp. (1930/2023- Iv).

Valladares Ortega Martha Érika vs. Rebeca Facundo Carrillo; Condominio Reforma 5265, A.C., y Adp Administración de Inmuebles, S. C. Ord. Civil 1 Acdo. Núm. Exp. 360/2022.

Victoria Ramírez Roberto Carlos vs. Nájera Gutiérrez Jorge Luis. Ejecutivo Mercantil Principal. 1 Acdo. Núm. Exp. 1248/2022.

Vigueras Hernández Martha, por su Propio Derecho, y Sucesión a Bienes de José María Guerrero Barreiro, Representada por Martha Vigueras Hernández, en su Carácter de Albacea vs. González Arozqueta Carlo Alejandro. Ord. Civil Principal. 1 Acdo. Núm. Exp. 1020/2019.

De Lázaro Vázquez José Óscar vs. Martínez Arteaga Isidro y Velazco Tavarez Arely y de Lázaro Vázquez Beatriz Alicia y Rodríguez Oliver Margarita y Jiménez Díaz Fernando. Ord. Civil Expedientillo. 1 Acdo. Núm. Exp. 816/2021.

NO PUBLICADOS

Serrano López Claudia y Federico Alcaraz Olivia Araceli y Otro vs. Hipotecaria Mexicana, Sociedad Anónima de Capital Variable, Sociedad Financiero de Objeto Limitado y Otros y Exh. que Remite el C. Juez Cuarto de Primera Instancia de Lo Mercantil de Hermosillo., Sonora. Ord. Mercantil 1 Acdo. en Exhorto. Núm. Exp. 1704/2024.

AUDIENCIA

Banco Mercantil del Norte, S.A., Institución de Banca Múltiple, Grupo Financiero Banorte vs. Partes, Equipos para Refrigeración y Lavadoras, S.A. de C.V. y López Valdés Carlos y Melgoza Serrato Vicente y López Valdés Guadalupe y Estrada Casiano Javier y Lizárraga Aispuro Martha Elia y López Hernández Carlos y Accesorios, Refrigeración, Aire Acondicionado y Lavadoras, S.A. de C.V. Aud. - - Segundo Cuaderno- - Especial Hipotecario Civil. 1 Audiencia. Núm. Exp. 570/2021 Bis. 1 Segundo Cuaderno.

Ion Financiera Sociedad Anónima Promotora de Inversión de Capital Variable Sociedad Financiera de Objeto Múltiple Entidad Regulada y Banco Actinver Sociedad Anónima Institución de Banca Múltiple Grupo Financiero Actinver vs. Gnt Ingenierías Sociedad de Responsabilidad Limitada de Capital Variable y Banco Inmobiliario Mexicano Sociedad Anónima Institución de Banca Múltiple. Audiencia. Especial Hipotecario Civil. 1 Audiencia. Núm. Exp. 828/2024.

SENTENCIAS DEFINITIVAS DEL 10 DE FEBRERO DEL 2025
NO PUBLICADOS

Pérez Ruíz Pedro Erasto Magdaleno vs. Pérez de la Rosa Pedro y Pérez de la Rosa Antonio y Pérez de la Rosa Elia y de la Rosa Piña Juliana. Ord. Civil 1 Núm. Exp. 196/2024

SENTENCIA INTERLOCUTORIA
NO PUBLICADOS

Cementos Moctezuma S.A. de C.V. vs. Trescala S.A. P. I de C.V. Vía de Apremio Civil 1 Núm. Exp. 950/2024

SENTENCIA INTERLOCUTORIA NO PUBLICADA DE 7 DE FEBRERO

HSBC Mexico, S.A., Institucion De Banca Multiple, Grupo Financiero HSBC. vs. Omar Rodriguez Gasca Expediente: 934/2024

LA SECRETARIA DE ACUERDOS
LIC. ANA LAURA HERNÁNDEZ CORTÉS

VIGÉSIMO DE LO CIVIL

SECRETARÍA "A"
ACUERDOS DEL 10 DE FEBRERO DEL 2025

HSBC, México, Sociedad Anonima vs. Carlos Ibarra Flores 1 Acuerdo Expediente:1223/2017

Valenzuela Carrasco Manuela Su Sucesion vs. Gonzalez Herrera Abraham 1 Acuerdo Expediente:1281/2024

Calderon Reyes Rogelio vs. Roberto Jimarez Colula 3 Acuerdos Expediente:157/2021

Erika Ayala Medina vs. Rosa Elena Rico Reyes 1 Acuerdo Expediente:635/2022

Toyota Financial Services Mexico S.A. De C.V. vs. Rodolfo Wenceslao Ortiz Aleman 1 Acuerdo Expediente:933/2023

Javier Aldegundo Ramirez Perez vs. Sonia Beltran Olvera 3 Acuerdos Expediente:1543/2024

Banco Mercantil Del Norte vs. Lopez Reyes Nohorliss De Los Angeles 1 Acuerdo Expediente:1413/2024

Banco Santander Mexico, S.A., Institucion De Banca Multiple, Grupo Financiero Santander Mexicobanco Santander Mexico, S.A., Institucion De Banca Multiple, Grupo Financiero Santander Mexico vs. Santiago Mancera De La Madrid 1 Acuerdo Expediente:1287/2023

HSBC México, Sociedad Anónima vs. Rubén Rodríguez Aldrete. Vía de Apremio Civil Acdo. en el Expedientillo. 1 Acdo. en Expedientillo. Núm. Exp. 137/2021 Bis.

Alemán Lutzow Jéssica Paulina y Alemán Lutzow Adela María y También Conocida como Adela María Alemán de Pulido y Alemán Lutzow Kitzia Evangelina vs. Calderón Cohen de Edid Becki y Edid Laham Jaime y Edid Calderón Moisés y Edid Calderón Mizrahi Aracely y Mizrahi Levi Jaime y Edid Calderón de Kahan Teresa y Edid Calderón Tania y C. Director del Registro Público de la Propiedad y de Comercio de la Ciudad de México. Ord. Civil 1 Acdo. Núm. Exp. 1435/2024 Tomo Ii.

Alfaro Pesquera Francisco Javier vs. Alfaro Cisneros Miguel Alfredo. Ejecutivo Mercantil Acuerdo. 1 Acdo. Núm. Exp. 1799/2012.

Banco Mercantil del Norte vs. José López Hernández. Especial Hipotecario Civil Expdllo. 2 Acdos. en Expedientillo. Núm. Exp. 503/2003 Bis. 1.

BBVA Bancomer, Sociedad Anónima, Institución de Banca Múltiple, Grupo Financiero BBVA Bancomer vs. Julio Alberto Tapia Vázquez. Especial Hipotecario Civil 1 Acdo. Núm. Exp. 839/2017.

Calderón Reyes Rogelio Mauricio También Conocido como Rogelio Calderón Reyes vs. Roberto Jimarez Colula. Ord. Civil 1 Acdo. Núm. Exp. 157/2021.

Cárdenas Cachon Rita María de Guadalupe vs. Graciela Martínez Gamez y Otro. Ord. Civil Acuerdo. 2 Acdos. Núm. Exp. 1323/2019 Tercer Tomo.

Corporación para la Recuperación de Utilidades de Deudas S. de R. L. de C.V. hoy Condominio Medellín S.A. de C.V. vs. Industrias Creativas de México S.A. de C.V. Especial Hipotecario Civil 1 Acdo. Núm. Exp. 51/2005 Tomo V.

Dayan Amkie Carlos vs. Gabriel Palma Coyotl. Ejecutivo Mercantil 1 Acdo. Núm. Exp. 1281/2018 Tomo Ii.

SOLO CONSULTA
SOLO CONSULTA
SOLO CONSULTA

González Chavarría María Verenice y Mariana Irit Godínez González vs. Guadalupe Jazmín Serralde González. Ord. Civil Acuerdo. 1 Acdo. Núm. Exp. 781/2019.

González Martínez Marcial Ernesto vs. Vázquez Morales Jéssica. Ord. Civil 1 Acdo. Núm. Exp. 145/2024.

Hernández Barona Ángel vs. Mendoza Loeza Sulli Yedid. Ord. Civil 1 Acdo. Núm. Exp. 85/2025.

Hipotecaria su Casita S.A. de C.V. Sociedad Financiera de Objeto Múltiple, Entidad No Regulada hoy HSBC México S.A. Institución de Banca Múltiple Grupo Financiero HSBC Diviosn Fiduciaria como Fiduciraio del Fideicomiso Número F/262757 vs. Flores Calderón Juan Carlos

Segundo Tomo. Especial Hipotecario Civil Acdo. en el Expedientillo. 1 Acdo. Núm. Exp. 625/2007 Bis. 2.

Infonavit vs. Ávalos Aguilar José Juan. Especial Hipotecario Civil Acuerdo. 1 Acdo. Núm. Exp. 111/2010.

Instituto del Fondo Nacional de la Vivienda para los Trabajadores Infonavit vs. Vázquez García Jesús. Especial Hipotecario Civil 2 Acdos. Núm. Exp. 397/2023.

Ion Financiera Sociedad Anónima Promotora de Inversión de Capital Variable de Inversión de Capital Variable Sociedad Financiera de Objeto Múltiple Entidad Regulada vs. Consultores Especializados en Promoción y Desarrollo de Negocios Sociedad Anónima de Capital Variable y Banco Inmobiliario Mexicano Sociedad Anónima Institución de Banca Múltiple División Fiduciaria como Fiduciario en el Fideicomiso de Administración Identificado Con el Número 85100233 y Agudo Roldán José Manuel y Agudo Mille Juan Miguel y Campos Spoor Manuel Teodoro. Especial Hipotecario Civil Acdo. en el Expedientillo. 1 Acdo. Núm. Exp. 977/2022.

Larrea Núñez Esteban Alan vs. Álvarez Hernández Mónica. Ejecutivo Mercantil 3 Acdos. Núm. Exp. 633/2022.

Medina Paco Andrés vs. Pérez Romero Alejandro. Ejecutivo Cuantía Menor Mercantil 1 Acdo. Núm. Exp. 1559/2024.

Mitsubishi Electric de México S.A. de C.V. vs. Construcciones Duorfi, S.A. de C.V. Ord. Mercantil 2 Acdos. Núm. Exp. 135/2015 Tomo II.

Nacional Monte de Piedad I a P vs. Martínez Téllez Emmanuel. Juris. Voluntaria Civil 1 Acdo. Núm. Exp. 65/2025.

Piña Quevedo Mariano vs. De Castro Hernández Lorena Alicia. Ord. Civil 1 Acdo. Núm. Exp. 21/2022.

Préstamos Felices en 15 Minutos S.A. de C.V. Sofom Enr vs. Sarabia Nájera María Araceli. Ejecutivo Mercantil 1 Acdo. Núm. Exp. 175/2023.

Tu Casa Express, S.A. de C.V. vs. Cruz Luna Estanislao y Trapala Vázquez Laura Ivonne. Especial Hipotecario Civil 1 Acdo. Núm. Exp. 475/2020.

Vargas Schmerbitz Pablo vs. López Martín Olegario. Ejecutivo Mercantil Acdo. en el Expedientillo. 1 Acdo. Núm. Exp. 1139/2014 Tomo II.

NO PUBLICADOS

Coventure Pre Season Special Assets Fund Llc vs. Productora Agrícola Zenil S de Pr de R.L. y Zenil Medina Daniel y Medina Weinmann Araceli y Rodríguez Medina Jesús Enrique. Ejecutivo Mercantil Acuerdo. 1 Acdo. Núm. Exp. 257/2024.

AUDIENCIA

Ríos Ruíz Juan Francisco vs. Grupo Mexicano de Seguros S.A. de C.V. Aud. Ord. Civil. 1 Audiencia. Núm. Exp. 265/2024.

LA SECRETARIA DE ACUERDOS
LIC. CLAUDIA LETICIA ROVIRA MARTÍNEZ

SECRETARÍA "B"
ACUERDOS DEL 10 DE FEBRERO DEL 2025

Garcia Nava Angel vs. Gamiño Ramirez Luis Alberto Otros Un Acuerdo Expediente:156272024

Alarcón Pérez Sandra vs. José Raymundo Estilar Hernández. Ord. Civil 2 Acdos. Núm. Exp. 494/2005 Tomo III.

Banco Mercantil del Norte Sociedad Anónima Institución de Banca Múltiple Grupo Financiero Banorte vs. García Sánchez Isaac Emmanuel. Especial Hipotecario Civil 1 Acdo. Núm. Exp. 858/2023.

Banco Santander México S.A. Institución de Banca Múltiple Grupo Financiero Santander México vs. Rsvp Eventos S.A. de C.V. y Otros. Ejecutivo Mercantil 1 Acdo. Núm. Exp. 548/2018.

Banco Santander México S.A. Institución de Banca Múltiple Grupo Financiero Santander México vs. Caso y Rivera Pablo Gabriel y Lobera Álvarez Ana Constanza. Especial Hipotecario Civil 1 Acdo. Núm. Exp. 60/2024.

Banco de México vs. Luis Filberto Mendoza Venzor y Otra. Especial Hipotecario Civil 1 Acdo. Núm. Exp. 1446/2019.

Banco de México vs. Luis Filberto Mendoza Venzor y Otra. Especial Hipotecario Civil 2 Acdos. Núm. Exp. 1446/2019 Tomo II.

BBVA Bancomer Sociedad Anónima, Institución de Banca Múltiple, Grupo Financiero BBVA Bancomer vs. Luz María Margarita Bueno Ziaurriz También Conocida como Luz María Bueno Ziaurriz y/o Luz María Bueno Ziaurriz de Porrúa. Especial Hipotecario Civil 1 Acdo. Núm. Exp. 1088/2019.

Belmar González Martha Angélica vs. Sánchez Martínez Gabriela. Actos Prejudiciales Civil 1 Acdo. Núm. Exp. 1168/2024.

Carmen Cristina Briones Briones vs. Ricardo Pompa Hernández Adolfo Barrera Celestino. Controversias de Arrendamiento Civil 1 Acdo. Núm. Exp. 680/2020.

Colbancom Real Estate S.A. de C.V. vs. Cuéllar García Santiago. Ejecutivo Mercantil 1 Acdo. Núm. Exp. 1462/2024.

Díaz Hernández Luis su Sucesión vs. Carballo Vargas Melissa Lizbeth. Controversias de Arrendamiento Civil Segundo Acuerdo. 2 Acdos. Núm. Exp. 298/2024.

Estrada Oropeza antes Ontaño Reyes Sergio Hugo. Amado Ángel vs. Ramírez Velázquez Juan Enrique. Ejecutivo Mercantil 1 Acdo. Núm. Exp. 1702/1996 Segundo Tomo.

Gamez Villareal Raúl Felipe de Jesús vs. Figueroa Smutny Ruffo Eduardo. Ejecutivo Cuantía Menor Mercantil 1 Acdo. Núm. Exp. 1348/2024 Tomo II.

García Nava Miguel Ángel y Noria Sánchez Alexi Renato vs. Gamiño Ramírez Luis Alberto y Gamiño Bolaños Alan Mauricio y Gamiño Bolaños Cinthia Nayeli y Gamiño Bolaños María Magali y Gamiño Bolaños Luis Alberto. Ord. Civil Expedientillo. 7 Acdos. Núm. Exp. 1562/2024 Secc. de Ejecución.

Hipotecaria Nacional S.A. de C.V. Sociedad Financiera de Objeto Limitado Grupo Financiero BBVA Bancomer hoy Hipotecaria Nacional, Sociedad Financiera de Objeto Múltiple, Entidad Regulada, Grupo Financiero BBVA Bancomer vs. Hernández Ojeda Sergio. Especial Hipotecario Civil 1 Acdo. Núm. Exp. 334/2009.

Hipotecaria Nacional S.A. de C.V. Sociedad Financiera de Objeto Múltiple Entidad Regulada Grupo Financiero BBVA Bancomer hoy Banco Mercantil del Norte, Sociedad Anónima Institución de Banca Múltiple, Grupo Financiero Banorte vs. Pedro José Ramos González (Tercer Tomo). Especial Hipotecario Civil 1 Acdo. Núm. Exp. 352/2009 Tomo III.

Instituto del Fondo Nacional de la Vivienda para los Trabajadores (Infonavit) vs. Lojero Alvarado Natali Iveet. Especial Hipotecario Civil 1 Acdo. Núm. Exp. 746/2024.

José Habib Jorge Kuri vs. Maritma Internacional S.A. de C.V. y Otros. Ejecutivo Mercantil 1 Acdo. Núm. Exp. 520/2020.

María Esperanza Bustillo Martín vs. Bonilla Sánchez Mónica Juana. Ejecutivo Mercantil Tomo II. 1 Acdo. Núm. Exp. 784/2010.

Mexarrend, S.A. P. I. de C.V. vs. Investicora, S.A. de C.V. y Mi Bus Transport, S.A. de C.V. y Pous Mugica Raúl de Jesús. Ejecutivo Mercantil 1 Acdo. Núm. Exp. 1504/2024.

Rábago Villaseñor Luis Eduardo vs. García Carrillo Vda. de Sáenz Juana. Ord. Civil 1 Acdo. Núm. Exp. 80/2025.

Rico Villarreal Luis vs. Martínez Contreras Luis Manuel. Ejecutivo Mercantil 1 Acdo. Núm. Exp. 136/2022.

Sistema de Crédito Automotriz S.A. de C.V. vs. Rivera Arroyo Arturo y Muñoz Rivera Ángel. Vía de Apremio Civil 1 Acdo. Núm. Exp. 1820/2024.

Sociedad Hipotecaria Federal, S.N.C. Institución de Banca de Desarrollo en su Carácter de Fiduciaria en el Fondo de Operación y Financiamiento Bancario a la Vivienda vs. Martínez Hernández Teodoria y Otro. Especial Hipotecario Civil 1 Acdo. Núm. Exp. 636/2008 Tomo II.

Sociedad Hipotecaria Federal, Sociedad Nacional de Crédito, Institución de Banca de Desarrollo, en su Carácter de Fiduciario Sustituto de Fondo de Operación y Financiamiento Bancario a la Vivienda vs. Aranda Loza Rosa Elba (Segundo Tomo). Especial Hipotecario Civil 1 Acdo. Núm. Exp. 550/2007 Bis. 1 Tomo II.

Soluciones Kuali Tics S.A. de C.V. vs. Aggme Desarrollo Tecnológico México S.A. de C.V. Vía de Apremio Civil 2 Acdos. Núm. Exp. 478/2024.

La Ferre Comercializadora, S.A. de C.V. vs. Camargo Salinas Francisco Javier. Ejecutivo Mercantil 1 Acdo. Núm. Exp. 902/2018 Tomo II.

SOLO CONSULTA
SOLO CONSULTA
SOLO CONSULTA

MAL PUBLICADOS
Amico Cap Sociedad Anónima Promotora de Inversión de Capital Variable Sociedad Financiera de Objeto Múltiple Entidad No Regulada vs. Pasee México S.A. de C.V. y Hernández Hernández José Fernando y Hernández Hernández Eduardo Moisés y Hernández Zaldívar José del Carmen. Vía de Apremio Civil mal Publicado. 4 Acdos. Núm. Exp. 790/2024.
NO PUBLICADOS
BBVA Bancomer, S.A. Institución de Banca Múltiple, Grupo Financiero BBVA Bancomer vs. Paulino Solís Ávila. Especial Hipotecario Civil 1 Acdo. Núm. Exp. 722/2017 Tomo II.
Loizaga Piera Miguel vs. Héctor Gabriel Cruz Aguirre (Segundo Tomo). Especial Hipotecario Civil No Publicado. 1 Acdo. Núm. Exp. 1256/2018 Bis. 1.
Negrete Escaip Yvonne vs. Héctor Federico Carranza Miralles. Ord. Civil 2 Acdos. Núm. Exp. 242/2021 Tomo II.
Operadora de Hospitales Ángeles S.A. de C.V. vs. Rivera Rodríguez Arni Irvin. Ejecutivo Cuantía Menor Mercantil No Publicado. 1 Acdo. Núm. Exp. 1358/2024.
Sociedad Hipotecaria Federal, Sociedad Nacional de Crédito, Institución de Banca de Desarrollo vs. José del Carmen Cabrera Hernández. Especial Hipotecario Civil No Publicado. 1 Acdo. Núm. Exp. 288/2018.
Yolanda Emma Olivo Arroyo en su Carácter de Socio Accionista de la Moral Yomoga S.A. de C.V. y Luis Omar Casas Martínez en su Carácter de Socio Accionista de la Moral Yomoga S.A. de C.V. vs. Fong Báeza Sergio Enrique y Sergio Fong Báeza Socio Accionista de la Moral Yomoga S.A. de C.V. Ord. Mercantil 1 Acdo. Núm. Exp. 968/2024.
AUDIENCIA
Condominio San Francisco 322 vs. Regens Galván Duque José Enrique. Aud. Ejecutivo Civil. 1 Audiencia. Núm. Exp. 1170/2023.
García Quiroz Ana Alicia vs. Sarmiento Márquez Laura Hilda. Controversias de Arrendamiento Civil. 1 Audiencia. Núm. Exp. 232/2024.
NO PUBLICADOS
Valenzuela Gutiérrez Francisco vs. Grupo Mexicano de Seguros S.A. de C.V. no Publ. Ord. Civil. 1 Audiencia. Núm. Exp. 222/2024 Tomo II.

EL SECRETARIO DE ACUERDOS
LIC. DAVID LÓPEZ MORA

VIGÉSIMO TERCERO DE LO CIVIL

SECRETARÍA "A"
ACUERDOS DEL 10 DE FEBRERO DEL 2025

Autofinanciamiento México S.A. de C.V. vs. Ortiz Juárez Concepción y Barragán García María Cristina. Ejecutivo Mercantil 1 Acdo. Núm. Exp. 1229/2022.
BBVA Bancomer, S.A., Institución de Banca Múltiple, Grupo Financiero BBVA México vs. Vélez de la Rosa Felipe. Especial Hipotecario Civil Auto en Cuad. de Amparo. 2 Acdos. en Amparo. Núm. Exp. 1263/2018 1274/2024-I.
Brugger Parkman Juan Daniel vs. Operadora de Hospitales Ángeles, S.A. de C.V. y Revilla Pacheco Francisco Rafael. Ord. Civil 4 Acdos. Núm. Exp. 857/2023.
Dessetec Desarrollo de Sistemas Sociedad Anónima de Capital Variable vs. José de Jesús Becerra Trejo. Esp. Hip. 1 Acdo. Núm. Exp. 129/2006.
Forza Plastics S.A. de C.V. vs. Montiel Gómez Miguel Ángel. Ejecutivo Mercantil 1 Acdo. Núm. Exp. 779/2019.
Instituto del Fondo Nacional de la Vivienda para los Trabajadores Infonavit vs. Martínez Tapia Israel. Especial Hipotecario Civil 1 Acdo. Núm. Exp. 1097/2022.
Moreno Moreno Rodrigo vs. Guzmán Huerta Miguel Ángel y Guzmán Lagunez Braulio Miguel. Ord. Civil 3 Acdos. Núm. Exp. 1397/2019 Tomo II.
Rodríguez Rodríguez Ana María vs. Laura María Hernández Ortega. Controversias de Arrendamiento Civil 1 Acdo. Núm. Exp. 171/2016.
Ruíz Barrera José Antonio su Sucesión vs. Castro Barrera Raúl y Romero Pérez Néstor. Ord. Civil 1 Acdo. Núm. Exp. 513/2024.
MAL PUBLICADOS
Universidad del Distrito Federal S. C vs. Bermejo Quezada Eduardo. Ord. Civil 1 Acdo. Núm. Exp. 61/2024 Tomo III.
NO PUBLICADOS
Ci Banco, S.A. Institución de Banca Múltiple vs. Luis Fernando López González Aranda y Rosalinda Pruneda García. Especial Hipotecario Civil Auto no Publ. de su Fecha. Cuad. de Amparo. 1 Acdo. en Amparo. Núm. Exp. 519/2013 Amparo 688/2022-V.
Desarrollo en Educación Especializada, S.A. de C.V. vs. Mq Impulsores, S.A. de C.V., Soluciones Integrales Nirvana, S.A. de C.V. y Mateos Pérez Miguel Álvaro. Ejecutivo Mercantil Acdo. no Publ. de su Fecha. Cuad. de Amparo. 1 Acdo. en Amparo. Núm. Exp. 707/2020 Amparo 1277/2023.
Distribuidora Santiago, S.A. de C.V. vs. Esteban José Fernández Galván. Ord. Civil Auto no Publ. de su Fecha. Cuad. de Amparo. 2 Acdos. en Amparo. Núm. Exp. 479/2018 Amparo 1484/2023-I.
Promotora Sku Sapi de C.V. vs. Consorcio Industrial María Bonita S.A. de C.V. y Rosas Castro Andrés Enrique. Vía de Apremio Civil Acdo. no Publ. de su Fecha. Amparo. 1 Acdo. en Amparo. Núm. Exp. 583/2023 Amparo Indirecto.
Remolina Sánchez Claudio Fernando y Remolina Sánchez Sergio Ernesto vs. Manuel Felipe Remolina Roqueñi su Sucesión, Helen Patricia Peña Martínez, Felipe Ulises Remolina Peña y Jacqueline Sánchez Castro. Ord. Civil Auto no Publ. de su Fecha. Cuad. de Amparo. 2 Acdos. en Amparo. Núm. Exp. 155/2018 Amparo.
Soluciones Cocrea Sapi de C.V. Sofom Enr vs. García Travesi y Carstensen Christian Gonzalo. Ejecutivo Mercantil Dada Cuenta Principal no Publ. de su Fecha. 1 Acdo. Núm. Exp. 1581/2024.
Soluciones Cocrea Sapi de C.V. Sofom Enr vs. García Travesi y Carstensen Christian Gonzalo. Ejecutivo Mercantil Auto no Publ. de su Fecha. Cuad. de Amparo. 2 Acdos. en Amparo. Núm. Exp. 1581/2024 Amparo.
Universidad del Distrito Federal S. C vs. Bermejo Quezada Eduardo. Ord. Civil 5 Acdos. Núm. Exp. 61/2024 Tomo III.
AUDIENCIA
Arrendamiento de Inmuebles S.A. vs. Arrendadora Kether Kadmon S.A. de C.V. y Gómez Martínez de Pinillos Alejandro. Controversias de Arrendamiento Civil. 1 Audiencia. Núm. Exp. 1261/2024.
Marín Romero Erendira vs. Rubalcava Ponce Jesús. Ord. Civil. 1 Audiencia. Núm. Exp. 637/2020.
Sánchez García Mariana vs. Kreaty Kids y González Márquez Graciela Yanila. Aud. Previa de Concil. y Excepciones Procesales Ord. Civil. 1 Audiencia. Núm. Exp. 649/2024.

LA SECRETARIA DE ACUERDOS
LIC. LOURDES REGINA GERMAN

SECRETARÍA "B"
ACUERDOS DEL 10 DE FEBRERO DEL 2025

Banco Mercantil del Norte, Sociedad Anónima, Institución de Banca Múltiple, Grupo Financiero Banorte vs. Medina Guzmán Norma Patricia. Especial Hipotecario Civil Disposición. 1 Acdo. Núm. Exp. 188/2019.
Abrams Santa María Lilián Esther y También Conocida como Lilián Esther Abrams Santa María y/o Lilián Abrams Santa María vs. Gamboa Ortiz Rolando. Controversias de Arrendamiento Civil Apelación. 1 Acdo. Núm. Exp. 1152/2024.
Amaya de Martínez Felisa y/o Felisa Amaya su Sucesión vs. Benito Simón Perez; Notyario Público No. 98 del Distrito Federal; Suc. de Pedro Martínez Sánchez y el Registro Público de la Propiedad. Ord. Civ. Manifestaciones. 1 Acdo. Núm. Exp. 1570/2009.
Arrendadora la Feria S.A. de C.V. vs. Miguel Guadalupe Caballero Lara. Ejecutivo Mercantil Autorización. 1 Acdo. Núm. Exp. 498/2018.
Arrendadora y Factor Banorte, S.A. de C.V. Sociedad Financiera de Objeto Múltiple, Entidad Regulada, Grupo Financiero Banorte vs. Martínez Pérez Wenceslao. Especial Hipotecario Civil Exh. Elaborar. 1 Acdo. Núm. Exp. 1238/2018 Tomo II.
Autofinanciamiento México S.A. de C.V. vs. Mandujano Guerrero Luciano, Mandujano Guerrero Antonio, y Roldán Carreola Aurora. Ejecutivo Cuantía Menor Mercantil 1 Acdo. Núm. Exp. 1448/2024.
Baca Centurion Elia Luisa vs. Baca Centurion María Amparo su Sucesión. Ord. Civil Contestación de Demanda. 1 Acdo. Núm. Exp. 416/2024.
Baca García Rubén y Ana María León Ramírez vs. Ivonne Xóchitl Rojas Echeveste y Óscar Adrián Ventura Luna. Controv. Arrend. Inmob. 2 Acdos. Núm. Exp. 1448/2012.

SOLO CONSULTA
SOLO CONSULTA
SOLO CONSULTA

Banco Invex S a Institución de Banca Múltiple Invex Grupo Financiero en su Carácter de Fiduciario en el Fideicomiso Número F4110 vs. Villanueva Cadena Karla Ariadna y Salas Bautista Mauricio Enrique. Juris. Voluntaria Civil Exh. Elaborar. 1 Acdo. Núm. Exp. 726/2024.

Banco Invex, Sociedad Anónima, Institución de Banca Múltiple, Invex Grupo Financiero Fiduciario, Unicamente en su Carácter de Fiduciario del Fideicomiso Irrevocable de Administración 1301 vs. Escudero José Guadalupe. Especial Hipotecario Civil Rebeldia. 2 Acdos. Núm. Exp. 958/2024.

Banco Mercantil del Norte, S.A. vs. Ramírez Cervantes Néstor Alonso y Instituto del Fondo Nacional de la Vivienda para los Trabajadores. Especial Hipotecario Civil Elaboración de Exhorto. 1 Acdo. Núm. Exp. 680/2020.

Banco Mercantil del Norte, S.A., Institución de Banca Múltiple, Grupo Financiero Banorte vs. 101 Digital Printing, S.A. de C.V. y Rita Socorro Gómez Martinez. Ejecutivo Mercantil Ratificar. 1 Acdo. Núm. Exp. 1122/2016.

Banco Mercantil del Norte, S.A., Institución de Banca Múltiple Grupo Financiero Banorte antes Hipotecaria Nacional, S.A. de C.V., Sociedad Financiera de Objeto Múltiple, Entidad Regulada, Grupo Financiero BBVA Bancomer vs. Reyna Leticia Morales Saldaña También Conocida como Reyna Leticia Morales Saldaña. Ord. Civil Estece. 1 Acdo. Núm. Exp. 1100/2009 Tomo II.

Banco Santander México S.A. Institución de Banca Múltiple Grupo Financiero Santander México vs. Piccini Garcini Rizel. Especial Hipotecario Civil Autorización. 1 Acdo. Núm. Exp. 1826/2024.

Banco Santander México Sociedad Anónima Institución de Banca Múltiple Grupo Financiero Santander México y Segundo Martínez Ricardo vs. Ruíz Martínez José Antonio. Especial Hipotecario Civil 2 Acdos. Núm. Exp. 172/2022.

Banco del Bajío S.A. Institución de Banca Múltiple vs. Maillard y González Arturo. Especial Hipotecario Civil Elaboración de Exhorto. 1 Acdo. Núm. Exp. 244/2020.

Banco del Bajío, S.A. Institución de Banca Múltiple vs. Ma. Esther Ríos Cerón. Especial Hipotecario Civil Estarse a Constancias. 2 Acdos. Núm. Exp. 42/2019.

Banco del Bajío, S.A., Institución de Banca Múltiple vs. María Guadalupe Flores Zendejas y Rosalía Federica Infante Zurita. Ejecutivo Mercantil 1 Acdo. Núm. Exp. 328/2014 Tomo Dos.

Bárcena Corona Arnoldo vs. Asociación Hipotecaria Mexicana S.A. de C.V. y Banco Mexicano Somex Sociedad Nacional de Crédito y Banco Santander México S.A. Institución de Banca Múltiple Grupo Financiero Santander. Ord. Civil Causa Ejecutoria. 1 Acdo. Núm. Exp. 772/2023.

BBVA México S.A. Institución de Banca Múltiple Grupo Financiero BBVA México vs. López Romero Mario Sebastián. Especial Hipotecario Civil 2 Acdos. Núm. Exp. 1368/2024.

Bouras Arnal María Guadalupe Mónica vs. Eduardo Bvracamontes Gris. Ord. Civil Autorización. 1 Acdo. Núm. Exp. 608/2010.

Cancino Pérez Porfirio Daniel vs. Chávez Francisco. Controversias de Arrendamiento Civil Dilig. Practicada. 1 Acdo. Núm. Exp. 868/2024.

Carrillo Torres Claudia Elena vs. Barragán González Enrique. Especial Hipotecario Civil Notario. 1 Acdo. Núm. Exp. 1292/2019 Tomo II.

Ci Banco, S.A., Institución de Banca Múltiple en su Carácter de Fiduciario del Fideicomiso Irrevocable F/00364 vs. J. Paz Timoteo Agustín Sánchez García y María Elena Hernández Casas de Sánchez. Especial Hipotecario Civil 1 Acdo. Núm. Exp. 682/2015.

Cibanco, S.A. Institución de Banca Múltiple en su Carácter de Fiduciario del Contrato de Fideicomiso Irrevocable de Garantía Administración y Fuente de Pago Identificado Con el Número Cib/3561 vs. Kiav Electroconstrucciones S.A. de C.V. y Avilés Rivero Viridiana. Ejecutivo Mercantil Exh. Elaborar. 1 Acdo. en Incidente. Núm. Exp. 1262/2023 Providencias Precautorias.

Cibanco Sociedad Anónima Institución de Banca Múltiple en su Carácter de Fiduciario en el Fideicomiso Número F782 vs. Ramírez Apreza Julisa. Especial Hipotecario Civil Of. de Localización. 1 Acdo. Núm. Exp. 862/2024.

Cole Frates Duncan vs. Arteluca 178, Sapi de C.V. y Velarde Violante Antonio y Registro Público de la Propiedad de la Ciudad de México. Ord. Civil Vista. 1 Acdo. Núm. Exp. 1214/2024.

Condominio Horacio Ruíz 161 vs. Fernández Alonso Francisco. Ord. Civil 1 Acdo. Núm. Exp. 716/2023.

Conjunto Habitacional Copilco Universidad vs. Guzmán Cárdenas María Elena y Guzmán Cárdenas Graciela y Torres Guzmán Rocío y Osorio Reyes Ana Carmen. Juris. Voluntaria Civil Cedula. 4 Acdos. Núm. Exp. 1210/2024.

Credicam S.A. de C.V. Sofom Entidad No Regulada vs. Codigo Alimentario Sapi de C.V. y Martínez Mariño Roberto y Miguel Musi Verónica. Vía de Apremio Civil Of. Imss. 2 Acdos. en Tercería. Núm. Exp. 1034/2022.

Dessetec Desarrollo de Sistemas Sociedad Anónima de Capital Variable vs. Coto Mendoza Maricela. Juris. Voluntaria Civil Copias. 1 Acdo. Núm. Exp. 668/2021 Principal.

Dorantes Sánchez Felipe vs. Ana Compañía de Seguros S.A. de C.V. Ord. Civil Desahogo de Vista. 1 Acdo. Núm. Exp. 1160/2024.

Estratégica Corporativa en Finanzas Sociedad Anónima Promotora de Inversión de Capital Variable vs. Navarrete Enciso Óscar. Ejecutivo Mercantil 1 Acdo. Núm. Exp. 648/2021 Principal.

Estratégica Corporativa en Finanzas Sociedad Anónima Promotora de Inversión de Capital Variable vs. Navarrete Enciso Óscar. Ejecutivo Mercantil 2 Acdos. Núm. Exp. 648/2021 Tomo Dos.

Fernández Rey Teresita vs. Casillas García de León Carlos y Director del Registro Público de la Propiedad y del Comercio de la Ciudad de México. Ord. Civil Cedula. 1 Acdo. Núm. Exp. 856/2024.

Fierro León Sergio vs. Sánchez Contreras Roberto y C Director del Registro Público de la Propiedad y del Comercio de la Ciudad de México. Ord. Civil Cedula Elaborar. 1 Acdo. Núm. Exp. 1780/2024.

Finae Sociedad Anónima Promotora de Inversión de Capital Variable Sociedad Financiera de Objeto Múltiple Entidad No Regulada vs. Ángel Veloz Luis Armando y Espitia Córdoba Ericka y Veloz Berriel Rafael. Ejecutivo Mercantil Exh. Remite. 1 Acdo. Núm. Exp. 722/2023.

Fonseca Marín Juan Manuel vs. Martínez Madrid Graciela. Ord. Civil Se Cierra Tomo I. 1 Acdo. Núm. Exp. 518/2021.

Fonseca Marín Juan Manuel vs. Martínez Madrid Graciela. Ord. Civil Dada Cuenta. 2 Acdos. Núm. Exp. 518/2021 Tomo II.

García Flores Miguel Ángel vs. Jasso Soto Simón y Moya Cárdenas María Sara. Ord. Civil Listas. 1 Acdo. Núm. Exp. 644/2020.

García Jaimes Petra Irma vs. Medrano García Octavio. Ord. Civil Of. Mp. 1 Acdo. Núm. Exp. 890/2024.

García Navarrete Maura vs. García Rodríguez Felipe su Sucesión y-o. Quien su Derecho Represente. Ord. Civil Edictos. 1 Acdo. Núm. Exp. 810/2021.

Ge Vivienda Propia, S. C vs. María Elena Rojas Hernández. Ord. Mercantil Autorización. 1 Acdo. Núm. Exp. 264/2016.

Gómez Flores Epifanio vs. Casas González José Matilde. Ord. Civil 1 Acdo. Núm. Exp. 806/2023.

González Hernández María de la Luz vs. González Valverde Irma Viviana y Quien También Ha Utilizado su Nombre como Irma Viviana González Valverde de Cerda y Cementos y Aceros la Joya Sociedad Anónima de Capital Variable y Sandra Denisse Gómez Salgado Notario Público Número Diez del Estado de Morelos y Director del Instituto de Servicios Registrales y Catastrales del Estado de Morelos. Ord. Civil Disposición. 1 Acdo. Núm. Exp. 1038/2024.

González Rodríguez Gloria y Rodríguez González Brayan Omar y Rodríguez González Javier vs. Grupo Mexicano de Seguros S.A. de C.V. Ord. Civil Sicor. 3 Acdos. Núm. Exp. 964/2024.

Guerrero Andonaegui Martín antes Banco Invex, S.A., Institución de Banca Múltiple, Invex Grupo Financiero Actuando Única y Exclusivamente como Fiduciario en el Fideicomiso F/793 vs. Sergio Sánchez Campos. Especial Hipotecario Civil 2 Acdos. en Amparo. Núm. Exp. 672/2014 Amparo Directo.

Gutiérrez Gómez Claudia vs. Director del Registro Público de la Propiedad. Ord. Civil Llegada y Radicación. 1 Acdo. en Expedientillo. Núm. Exp. 52/2005.

Gutiérrez López Norma Myriam vs. Bolaños Rodríguez Noé. Controversias de Arrendamiento Civil 1 Acdo. Núm. Exp. 308/2024.

Hipotecaria su Casita, S.A. de C.V. Sociedad Financiera de Objeto Múltiple, Entidad No Regulada vs. Cruz Malpica Joaquín. Especial Hipotecario Civil Autorización. 1 Acdo. Núm. Exp. 1052/2011.

Hir Pyme S.A. de C.V. S. O. F. O. M., E. N. R vs. Logistics Assitance Group S de R. L., Quien También Acostumbra Usar el Nombre de Logistics Assistance Group S de R. L., Beltrán Mena Enrique, y Monroy Loperena Rebeca Beltrán. Ejecutivo Cuantía Menor Mercantil Incidente. 1 Acdo. Núm. Exp. 1474/2024 Segundo Tomo.

SOLO CONSULTA
SOLO CONSULTA
SOLO CONSULTA

HSBC México, S.A., Institución de Banca Múltiple, Grupo Financiero HSBC, División Fiduciaria vs. José Luis Téllez Velázquez. Especial Hipotecario Civil Glosar. 1 Acdo. Núm. Exp. 394/2013.

HSBC México, Sociedad Anónima, Institución de Banca Múltiple Grupo Financiero HSBC División Fiduciaria, en su Carácter de Fiduciario del Fideicomiso Irrevocable Identificado Con el Número F/250295 vs. Aurora Mazum Balam. Vía de Apremio Civil Disposición. 1 Acdo. Núm. Exp. 716/2019.

Improcar S.A. de C.V. vs. Juan Francisco González Gutiérrez, Quien También Acostumbra Utilizar Indistintamente el Nombre de Juan Francisco González su Sucesión. Ord. Civil 1 Acdo. Núm. Exp. 954/2008 Tomoiii.

Instituto de Seguridad y Servicios Sociales de Los Trabajadores del Estado a Través de su Fondo de Vivienda Fovissste vs. Sierra Farías Ana Lilia. Especial Hipotecario Civil Fecha de Audiencia. 1 Acdo. Núm. Exp. 1836/2024.

Instituto de Seguridad y Servicios Sociales de Los Trabajadores del Estado a Través de su Fondo de la Vivienda Fovissste vs. Gutiérrez Rosales Roberto. Especial Hipotecario Civil Autorización. 1 Acdo. Núm. Exp. 880/2024.

Instituto del Fondo Nacional de la Vivienda para los Trabajadores (Infonavit) vs. Arreola Morales Victoriano. Especial Hipotecario Civil Glosar Expedientillo. 1 Acdo. Núm. Exp. 738/2020.

Instituto del Fondo Nacional de la Vivienda para los Trabajadores Infonavit vs. Gaytán Gutiérrez Norma Adriana y Grado Díaz Luis Joel. Especial Hipotecario Civil Disposición. 1 Acdo. Núm. Exp. 1034/2024.

Instituto del Fondo Nacional de la Vivienda para los Trabajadores Infonavit vs. Valenzuela Armenta Mirna Guadalupe. Especial Hipotecario Civil Autorización. 1 Acdo. Núm. Exp. 294/2024.

Instituto del Fondo Nacional de la Vivienda para los Trabajadores vs. Hernández Tadeo Francisco. Especial Hipotecario Civil Autorización. 1 Acdo. Núm. Exp. 1164/2024.

Jalil Fernández Tabata Concepción vs. Notmusa, S.A. de C.V. y Sistema Radiopolis, S.A. de C.V. Ord. Civil Edictos. 1 Acdo. Núm. Exp. 514/2020 Tomo II.

Jarquín Malpica Guadalupe vs. Continental de Inmuebles S.A. Ord. Civil Of. de Localización. 1 Acdo. Núm. Exp. 668/2024.

Juárez Luna Arturo Ángel vs. Juárez Domínguez María Antonieta y Juárez Domínguez Fortunato y C Director del Registro Público de la Propiedad y del Comercio de la Ciudad de México. Ord. Civil Fecha de Audiencia. 1 Acdo. Núm. Exp. 828/2024.

Laguna Salinas Orlando vs. Laguna Salinas Angélica y Vilchis Olivares Armando. Ord. Civil Perito Ratificar. 1 Acdo. Núm. Exp. 598/2021 Tomo Dos.

Licóna Reyes Carlota vs. Sánchez Ramírez Nora Mauricia. Ord. Mercantil Notificación. 1 Acdo. Núm. Exp. 78/2025.

Magaña Sáinz Roberto Joel y También Conocido como Magaña Sáinz Roberto J vs. Cobián Sandoval Mauricio. Ejecutivo Mercantil Autorización. 1 Acdo. Núm. Exp. 38/2025.

Martínez Nava Adelina y Nava Nanco Luisa su Sucesión y Martínez Mendoza Arturo vs. Paredes Sánchez Patricio. Ord. Civil Copias. 1 Acdo. Núm. Exp. 24/2024.

Maya Gordillo Guillermo vs. Maya Cadena Miguel Ángel y Aldaña Valdez Víctor. Ord. Civil Of. Hacienda. 1 Acdo. Núm. Exp. 122/2023.

Medina Sanson Aurora antes Garza Ramírez Arturo vs. Grupo Cosntructor del Centro, S.A. de C.V. Humberto Rivera Rudiño y Ma. del Car, en López Luevano. Ejecutivo Mercantil Ratificar Avaluo. 1 Acdo. Núm. Exp. 134/2006 Tomo III.

Medina García Julia Patricia vs. C Director del Registro Público de la Propiedad y del Comercio de la Ciudad de México. Ord. Civil Estarse a Constancias. 1 Acdo. Núm. Exp. 1050/2024.

Molina Barragán Jonathan Ricardo vs. Paredes Lamadrid Alfonso. Ord. Civil 1 Acdo. Núm. Exp. 854/2023.

Mota Salgado Fidencio su Sucesión vs. Mota Salgado Susana su Sucesión y También Conocida como Susana Mota de Martenez y Martínez Mota Leticia. Ord. Civil Sin Lugar. 1 Acdo. Núm. Exp. 754/2023.

Mustri Siday Eduardo y Cherem Tuachi Jaime y Roffe Anzuart Alfredo y Elfon Mizrahi José y Elfon Mizrahi Salomón y Mistri Sadauy David vs. Noguez Archundia Arturo y Rojas Meneses Martha Nora. Controversias de Arrendamiento Civil 4 Acdos. Núm. Exp. 1062/2022 Tomo II.

Ochoa Gómez Manuel vs. Archivo General de Notarías del Estado de México y Oseguera Zavala Antonio. Ord. Civil Disposición. 1 Acdo. Núm. Exp. 1818/2024 Tomo II.

Olea Fabián Raymundo vs. Calderón Villaverde Gustavo Adolfo. Ejecutivo Mercantil Dilig. Practicada. 1 Acdo. Núm. Exp. 1220/2024 Segundo Tomo.

Pérez Magaña David vs. Zaar Activos Patrimoniales Sociedad Anónima Promotora de Inversión de Capital Variable. Ord. Civil Pliego de Posiciones. 1 Acdo. Núm. Exp. 842/2024.

Prieto Cervantes Manuel y Prieto Escobar Blanca Estela vs. Prieto Cervantes Manuel y Prieto Escobar Blanca Estela. Ord. Civil Auto en Cuad. de Amp. Concede Susp Prov. 2 Acdos. en Amparo. Núm. Exp. 1374/2018 Amp. Indirecto 290/2025.

Prieto Cervantes Manuel y Prieto Escobar Blanca Estela vs. Prieto Cervantes Manuel y Prieto Escobar Blanca Estela. Ord. Civil Dada Cuenta Principal Susp Provisional. 4 Acdos. Núm. Exp. 1374/2018 Segundo Tomo.

Promotora Tex, S.A. de C.V. vs. Aragón Romero Emilio de Jesús y de la O. Torres Santiago y También Conocido como Santiago de la O. Torres y González Díaz José y C Director del Registro Público de la Propiedad y del Comercio de la Ciudad de México. Ord. Civil Precisar. 1 Acdo. Núm. Exp. 678/2021 Principal.

Pulido Carrillo Mario Onofre vs. Ricardo Campos Ramírez. Especial Hipotecario Civil Ratificar. 1 Acdo. Núm. Exp. 1306/2018 Tomo Dos.

Quesada Hernández Jesús vs. Alfredo Pérez Guzmán. Controversias de Arrendamiento Civil 1 Acdo. Núm. Exp. 650/2016.

Rabelo Servín Erick Josué y Servín Trejo Josefa Modesta vs. Grupo Mexicano de Seguros S.A. de C.V. Ord. Civil 1 Acdo. Núm. Exp. 796/2024.

Ramos Samayoa Sofía Carolina vs. Cisneros Cardona Griselda y Licenciado Miguel Alessio Robles Notario y Castillo Díaz Yéssica y Registrador Público de la Ciudad de México y Secretario de Administración y Fianzas de la Ciudad de México. Ord. Civil 1 Acdo. Núm. Exp. 1312/2024.

Reyes González Miguel Ángel vs. María Lucrecia Arce Corzo y Moisés Alejandro Toledo López. Ord. Civil Autorización. 1 Acdo. Núm. Exp. 1254/2007 Tomo II.

Riojas Simental Daniel Alejandro vs. Consorcio del Pacifico Sur, S.A. de C.V. Ord. Civil 1 Acdo. Núm. Exp. 920/2015 Tomo II.

Rodríguez Cano María Cristina vs Martínez Rodríguez Elizabeth y Martínez Espinosa María del Rocío. Controversias de Arrendamiento Civil a Constancias. 1 Acdo. Núm. Exp. 998/2024.

Rojas Álvarez Ricardo vs. Rojas Álvarez Guillermo. Controversias de Arrendamiento Civil Autorización. 1 Acdo. Núm. Exp. 1860/2024.

Rojas García María Isabel y Estrada Hernández Luis vs. Morales Juárez Lucía y Gómez Cárdenas Celenio. Ord. Civil Aud. de Conciliación. 1 Acdo. Núm. Exp. 1252/2023.

Sánchez Salinas Beatriz Berenice y Valle Rivera Iván vs. Maitret Pliego Josefina y Pérez López Sandra y Guevara Colín Angélica y López Goyzueta Danae Marey y Paola Huesca Geraldine y López Estrada Roxana y Robles Castro Ivonne Elizabeth. Ord. Civil Sicor. 1 Acdo. Núm. Exp. 870/2023.

Sandoval Bravo, María Laura vs. Rodrigo Martínez Coghlan. Ejecutivo Mercantil 2 Acdos. Núm. Exp. 830/2015 Tomo Cuarto.

Santander Consumo S.A. de C.V. Sociedad Financiera de Objeto Múltiple Entidad Regulada Grupo Financiero Santander México vs. López Hernández Jesús Felipe. Ejecutivo Mercantil Of Al Issste. 1 Acdo. Núm. Exp. 116/2023.

Santander Hipotecario, S.A. de C.V., Sociedad Financiera de Objeto Múltiple, Entidad Regulada vs. Armando Trujillo Huerta y Ana Elizabeth Mendoza Vargas. Especial Hipotecario Civil 2 Acdos. Núm. Exp. 170/2011 Tomo II.

Santini Ramírez Víctor Manuel y Aguirre Quintana Antonio vs. Ingenieros Civiles Asociados, S.A. de C.V. Ord. Mercantil Cierre de Tomo. 1 Acdo. Núm. Exp. 1134/2015.

Santini Ramírez Víctor Manuel y Aguirre Quintana Antonio vs. Ingenieros Civiles Asociados, S.A. de C.V. Ord. Mercantil Apertura de Tomo. 1 Acdo. Núm. Exp. 1134/2015 Tomo II.

Scotiabank Inverlat S.A. Institución de Banca Múltiple Grupo Financiero Scotiabank Inverlat vs. García Tapia Israel Fernando. Especial Hipotecario Civil Autorización. 1 Acdo. Núm. Exp. 728/2021 Principal.

Si Crea Comercial, S.A. de C.V. vs. Sotelo Rodríguez Nicolás. Ejecutivo Civil Of. Archivo. 1 Acdo. Núm. Exp. 302/2022.

Silva Morales Livia Lucía vs. Córdova Gálvez Jesús y Zamudio Rodríguez Jesús y González Campos Egberto Alejandro y Camacho Castroi Mario David y Calvillo Hernández José Antonio y Vargas Hernández Pablo y Vargas Cuevas Edgar Gregorio y Santillán

SOLO CONSULTA
SOLO CONSULTA
SOLO CONSULTA

Alanís Rolando y Santillán Sandoval Cándido y Vera Santillán Gabriel y Flores Peña María Luisa y Gualito Domínguez Marlene Helenny. Ord. Civil Minuta. 2 Acdos. Núm. Exp. 1084/2022.

Sineregia Empresarial Flg Sociedad Anónima de Capital Variable Sociedad Financiera de Objeto Múltiple Entidad No Regulada vs. Chavarría Arquitectos Sociedad Anónima de Capital Variable. Vía de Apremio Civil Autorización. 1 Acdo. Núm. Exp. 66/2022.

Sociedad Cooperativa de Consumo Pemex, S. C. L vs. Gómez de Dios Saúl y Hernández Madrigal Aurelio. Ejecutivo Mercantil Ratificar. 1 Acdo. Núm. Exp. 580/2023.

Sociedad Hipotecaria Federal, Sociedad Nacional de Crédito, Institución de Banca de Desarrollo, en su Carácter de Fiduciario Sustituto del Fondo de Operación y Financiamiento Bancario a la Vivienda vs. Luis Jorge Cordero Vázquez y Ma. Guadalupe Álvarez Godoy. Esp. Hip. Glosar. 1 Acdo. Núm. Exp. 1018/2008.

Solís Zapata María de la Luz vs. Axa Seguros S.A. de C.V. Ord. Civil 1 Acdo. Núm. Exp. 1796/2024.

Sumo Cinema Digital Color S.A. de C.V. y López Arias Alejandro Sugich vs. Sánchez Mejía Juan Bernardo Minerva y Juan Carlos Francisco Díaz Ponce de León en su Carácter de Notario Público Número Doscientos Nueve 209 de la Ciudad de México. Ord. Civil Contestación de Demanda. 1 Acdo. Núm. Exp. 1170/2024.

Tekno Wood S. de R. L. de C.V. vs. Seguros Atlas, S.A. y Corporativo la Bici S.A. de C.V. Ord. Civil Edictos. 1 Acdo. Núm. Exp. 428/2023.

Torres Bolaños Rosa Marisol vs. Pérez Bailón Patricia y Hospital Star Médica Centro. Ord. Civil Manifestaciones. 7 Acdos. Núm. Exp. 836/2022 Tomo Dos.

Torres Cazares Verónica vs. Ramos Leal Omar. Controversias de Arrendamiento Civil 1 Acdo. Núm. Exp. 1132/2024.

Tovar Pulido Andrés vs. Imagen Estudios Poductora S.A. de C.V. y Grupo Imagen Medios de Comunicación S.A. de C.V. Ord. Civil Elaboración de Oficio. 1 Acdo. Núm. Exp. 1374/2024.

Toyota Financial Services México S.A. de C.V. vs. Integración de Sistemas Mecatronicos Exine S.A. de C.V. y Cortés Jiménez Iván. Ejecutivo Mercantil Autorización. 2 Acdos. Núm. Exp. 546/2024.

Uribe Saldaña María Norma Adriana vs. Guadalupe Ariadna Leyva Martínez, Alejandra González Leyva, Rubén Francisco González Leyva y Mónica Ariadna González Leyva. Ord. Civil Disposición. 1 Acdo. Núm. Exp. 1164/2019.

Vázquez Bucio María Antonieta vs. Bucio Juan y Bucio de Garrido Virginia. Ord. Civil Pruebas. 1 Acdo. Núm. Exp. 1320/2024.

Vázquez Contreras Armando vs. Magaña Sangines Amelia. Controversias de Arrendamiento Civil Glosar Expedientillo. 1 Acdo. Núm. Exp. 218/2021.

Vázquez Coria Abigail Alejandra vs. Calderón Galván José Santos. Controversias de Arrendamiento Civil Ratificar. 1 Acdo. Núm. Exp. 772/2024.

Velázquez Díaz Blanca Norma vs. Edmundo Rojas Rivera. Especial Hipotecario Civil Exh. Elaborar. 1 Acdo. Núm. Exp. 752/2007 Tomo II.

Vinalay Macías Mariana vs. Brenda Ojeda Hernández. Especial Hipotecario Civil Autorización. 2 Acdos. Núm. Exp. 1038/2017.

Xuehua Zhen vs. Marín Robles Carlos Roberto. Medios Preparatorios Civil 2 Acdos. Núm. Exp. 1200/2024.

Zabal Cerdeira José Luis vs. Elizundia Cisneros María Eugenia. Ejecutivo Mercantil Sicor. 1 Acdo. Núm. Exp. 22/2025.

Del Ángel Castillo Laura vs. Seguros Inbursa S.A. Grupo Financiero Inbursa. Ord. Civil Autorización. 4 Acdos. Núm. Exp. 1204/2023 Tomo II.

Del Castillo Zamora Luis Rodrigo vs. Graciela Aguilera Flores. Especial Hipotecario Civil Elaboración de Exhorto. 1 Acdo. Núm. Exp. 892/1989.

NO PUBLICADOS

Arrendadora de Centros Comerciales S de R.L. de C.V. vs. Zenteno Vázquez Elías. Controversias de Arrendamiento Civil Aud. Fecha. 1 Acdo. Núm. Exp. 844/2024.

Banco Invex S.A. Institución de Banca Múltiple Invex Grupo Financiero Fiduciario en su Carácter de Fiduciario del Fideicomiso Irrevocable de Administración Identificado Con el Número F1301 vs. Wilian Puc May Rubén. Vía de Apremio Civil Auto no Publ. de su Fecha. Cuad. de Amparo. 1 Acdo. en Amparo. Núm. Exp. 1094/2022 Amparo Directo.

Skin Tech S.A. de C.V. vs. Paseo Inter, S.A. P. I. de C.V. Controversias de Arrendamiento Civil Auto no Publ. de su Fecha. Cuad. de Amparo. 1 Acdo. en Amparo. Núm. Exp. 300/2020 203/2025- III.

Audiencia

Sánchez Ballado Albino vs. Pérez Torres Mónica. Medios Preparatorios Civil. 1 Audiencia. Núm. Exp. 1162/2024.

Vázquez Salas Guadalupe vs. Lazcarro Bugarin Bárbara Marlene. Controversias de Arrendamiento Civil. 1 Audiencia. Núm. Exp. 456/2024.

SENTENCIA INTERLOCUTORIA

Medina Rayón Esperanza vs. Gerardo Meza Ruíz. Ord. Civil Sent. Interl. 1 Núm. Exp. 874/2015 Tomo Dos

LA SECRETARIA DE ACUERDOS
LIC. BEATRIZ CRUZ VILLANUEVA

VIGÉSIMO CUARTO DE LO CIVIL

SECRETARÍA "A"
ACUERDOS DEL 10 DE FEBRERO DEL 2025

Hipotecaria Nacional S.A. de C.V., SOFOM E.R. Grupo Financiero Bbva Bancoer hoy Banco Mercantil Del Norte S.A. Institucion De Bca. Mult. Grupo financiero banorte. vs. Maria De La Luz Toledo Consuelos Y Bertano Lagunas Resendiz. Especial hipotecario. Sentencia interlocutoria. No publicada del 4 febrero Núm. Exp. 291/2016

Lia Del Pilar Sanchez Perez vs Enrique Rafael Otilio Roman Arroyo Ordinario Civil. Sentencia Definitiva 1. Núm. Exp. 601/2024

Autotransportes del Sur de Jalisco S.A. de C.V. vs. BBVA México Sociedad Anónima Institución de Banca Múltiple Grupo Financiero BBVA México. Ord. Mercantil 4 Acdos. Núm. Exp. 1153/2014.

Banco Inbursa, S.A., Institución de Banca Múltiple, Grupo Financiero Inbursa vs. Torres Grimaldo José Filiberto. Especial Hipotecario Civil 1 Acdo. Núm. Exp. 297/2019.

Banco Mercantil del Norte Sociedad Anónima Institución de Banca Múltiple Grupo Financiero Banorte vs. Domínguez Escalante César Enrique y Pallares Hernández Alejandra Belén. Especial Hipotecario Civil 1 Acdo. Núm. Exp. 715/2021.

Banco Nacional de México S.A. hoy Recuperación de Comercio Interior S. de R. L. de C.V. vs. Varela Mendoza Álvaro. Especial Hipotecario Civil 1 Acdo. Núm. Exp. 1609/1994 Tomo II.

Banco Nacional vs. Bull D S.A. Especial Hipotecario Civil 7 Acdos. Núm. Exp. 1357/2009 Cuarto Tomo.

Banco Santander México S.A. Institución de Banca Múltiple Grupo Financiero Santander México vs. López Dupont Pérez Raúl Eduardo. Providencias Precautorias Mercantil Expedientillo. 1 Acdo. Núm. Exp. 95/2024.

BBVA México S.A., Institución de Banca Múltiple, Grupo Financiero BBVA México vs. López Avilez María Félix. Especial Hipotecario Civil 1 Acdo. Núm. Exp. 971/2024.

BBVA México S.A. Institución de Banca Múltiple Grupo Financiero BBVA México vs. Gallardo Méndez Luis Ricardo. Especial Hipotecario Civil 1 Acdo. Núm. Exp. 1755/2024.

Beltrán Zambrano Meredith Fanelly vs. Beltrán Vargas Pablo. Ord. Civil 1 Acdo. Núm. Exp. 1447/2019 Tomo II.

Carraaco Galván Raúl vs. De Pablo Quiroz Alicia y de Pablo Quiroz Gustavo y Carrasco Salvador y Carrasco Ortega Sixto y C Director del Registro Público de la Propiedad y de Comercio de la Ciudad de México. Ord. Civil 1 Acdo. Núm. Exp. 1783/2024.

Carrasco Galván Fernando vs. De Pablo Quiroz Alicia y de Pablo Quiroz Gustavo y Carrasco Salvador y C Director del Registro Público de la Propiedad y de Comercio de la Ciudad de México. Ord. Civil 1 Acdo. Núm. Exp. 1767/2024.

Carrasco Zamora María del Rosario vs. De Pablo Quiroz Alicia y de Pablo Quiroz Gustavo y Carrasco Salvador y C Director del Registro Público de la Propiedad y de Comercio de la Ciudad de México. Ord. Civil 1 Acdo. Núm. Exp. 1777/2024.

Castañeda Hernández Gregorio vs. Castañeda Romero Salvador y Hernández Batalla María Aurora Adelina y C Director General del Registro Público de la Propiedad y de la Ciudad de México. Ord. Civil 1 Acdo. Núm. Exp. 523/2024.

Cervantes Espíndola José Víctor Humberto y También Conocido para Efectos Públicos y Privados Simplemente como Humberto Cervantes Espíndola vs. Banco Continental S.A. y Fraccionamientos Urbanos y Campestres S.A. Ord. Civil 1 Acdo. Núm. Exp. 667/2024.

Cervantes Yáñez Tita Lorena vs. Cervantes García Francisco y C Director del Registro Público de la Propiedad y de Comercio de la Ciudad de México. Ord. Civil 1 Acdo. Núm. Exp. 1025/2024.

SOLO CONSULTA
SOLO CONSULTA
SOLO CONSULTA

Ckd Activos 8 Sociedad Anónima Promotora de Inversión de Capital Variable vs. Burciaga Angulo Julia Isabel. Juris. Voluntaria Civil 1 Acdo. Núm. Exp. 65/2025.

Díaz Lombardo Francisco Antonio Buch vs. Perfobar S.A. P. I. de C.V. Ejecutivo Mercantil Expedientillo. 1 Acdo. Núm. Exp. 403/2024.

Distribuidora Simplot de Alimentos Congelados S.A. de C.V. vs. Codigo Alimentario S.A. P. I. de C.V. Ejecutivo Mercantil 1 Acdo. Núm. Exp. 1137/2022.

Financiera Fortaleza S.A. de C.V. Sofom Enr vs. Hernández Barrón Perla Araceli. Ejecutivo Mercantil 1 Acdo. Núm. Exp. 87/2025.

Ford Credit de México S.A. de C.V. Sofom E. R vs. Aca Soriano Laura. Ejecutivo Mercantil 1 Acdo. Núm. Exp. 71/2024.

Franco Gallegos Olivia vs. Morales Miranda Guadalupe y Gallegos de Franco Noemí y C Director del Registro Público de la Propiedad y de Comercio de la Ciudad de México. Ord. Civil 1 Acdo. Núm. Exp. 1817/2024.

Fundación de Ayuda a la Ancianidad Iap vs. Edo Nakatani y Asociados Sociedad Anónima Promotora de Inversiones de Capital Variable y Nakatani Ávila Graciela y Ramírez Nakatani Laura Yoko. Controversias de Arrendamiento Civil 1 Acdo. Núm. Exp. 951/2023.

Galicia Solórzano Joan Benjamín vs. Solórzano Reyes y Uribe Juana y Maya Martínez Sancdra Edith y C Director del Registro Público de la Propiedad y de Comercio de la Ciudad de México. Ord. Civil 1 Acdo. Núm. Exp. 1803/2024.

García García Elizabeth vs. Fernández Martínez José Abundio y C Director del Registro Público de la Propiedad y del Comercio de la Ciudad de México. Ord. Civil 1 Acdo. Núm. Exp. 921/2024.

García Martínez Eloísa vs. Meneses Fernández Javier y Fernández Nava Consuelo. Controversias de Arrendamiento Civil 1 Acdo. Núm. Exp. 179/2021.

Gómez Espinosa Jesús vs. Gómez Oviedo Ramón, Club Alemán de México, S.A. de C.V. y Licenciado Marco Antonio Orantes López, Notario Público Número 110, Con Residencia en Tuxtla Gutiérrez, Estado de Chiapas. Ord. Mercantil 1 Acdo. Núm. Exp. 725/2020.

González Wilson Amanda del Carmen vs. Fortuna Silva José y Alanís Romero Natalia y González Salazar Nelson Hernán y C Director del Registro Público de la Propiedad y de Comercio de la Ciudad de México. Ord. Civil Digitalización de Audiencia. 1 Acdo. Núm. Exp. 799/2024.

Guzmán Dávila Gerardo Alonso vs. Ramírez Salas Raúl y C Director del Registro Público de la Propiedad y de Comercio de la Ciudad de México. Ord. Civil 1 Acdo. Núm. Exp. 699/2024.

Guzmán Román Patricia Gregoria vs. Román Valles de Guzmán Gabina y También Conocida como Gabina Román Valles y Director del Registro Público de la Propiedad y del Comercio de la Ciudad de México. Ord. Civil Expedientillo. 1 Acdo. Núm. Exp. 503/2023.

Herrera Trujillo Guadalupe vs. Lezama Trujillo Luis y C Director del Registro Público de la Propiedad y del Comercio de la Ciudad de México. Ord. Civil 1 Acdo. Núm. Exp. 893/2024.

HSBC México S.A. Institución de Banca Múltiple Grupo Financiero HSBC vs. Figueroa Hernández José Luis. Especial Hipotecario Civil 1 Acdo. Núm. Exp. 1107/2024.

HSBC México Sociedad Anónima Institución de Banca Múltiple Grupo Financiero HSBC División Fiduciaria en Carácter de Fiduciario Dentro del Fideicomiso Irrevocable Número F/234036 vs. Rojas León Elías. Vía de Apremio Civil Turno. 1 Acdo. Núm. Exp. 661/2017.

HSBC México, Sociedad Anónima, Institución de Banca Múltiple, Grupo Financiero HSBC, División Fiduciaria como Fiduciario del Fideicomiso Irrevocable F/253936 vs. García López Luis y Martínez Hernández Maribel. Especial Hipotecario Civil 1 Acdo. Núm. Exp. 71/2021.

HSBC México, S.A., Institución de Banca Múltiple, Grupo Financiero HSBC vs. Elías Rodríguez Antonio. Especial Hipotecario Civil 2 Acdos. Núm. Exp. 299/2020.

Huerta Hernández Horacio vs. Patricia Cecilio Huertahugo Horacio García Cecilioyessica Alejandra García Cecilio. Ord. Civil 1 Acdo. Núm. Exp. 475/2021 Tomo Dos.

Huitrón Rivas Armando vs. Hospital Infantil de México Federico Gómez del Instituto Nacional de Salud. Ord. Civil Turno. 1 Acdo. Núm. Exp. 645/2023.

Instituto de Seguridad y Servicios Sociales de Los Trabajadores del Estado a Través de su Fondo a la Vivienda (Fovissste) vs. Fuentes Pérez Johanattan Ignacio. Especial Hipotecario Civil Turno. 1 Acdo. Núm. Exp. 483/2020.

Instituto de Seguridad y Servicios Sociales de Los Trabajadores del Estado a Través de su Fondo de la Vivienda (Fovissste) vs. Rodríguez Martínez Raúl Sebastián. Especial Hipotecario Civil 1 Acdo. Núm. Exp. 587/2019.

Instituto de Seguridad y Servicios Sociales de Los Trabajadores del Estado a Través de su Fondo de la Vivienda (Fovissste) vs. López Maldonado Ezequiel y García Crisanto Gabriela. Especial Hipotecario Civil Turno. 1 Acdo. Núm. Exp. 1365/2019.

Instituto del Fondo Nacional de la Vivienda para los Trabajadores (Infonavit) vs. Bartolo Martínez Albino. Especial Hipotecario Civil 1 Acdo. Núm. Exp. 417/2016.

Instituto del Fondo Nacional de la Vivienda para los Trabajadores (Infonavit) vs. Jiménez Heredia Jesús Alberto. Especial Hipotecario Civil Turno. 1 Acdo. Núm. Exp. 737/2024.

Leriche Guzmán Luis Fernando vs. Alcántara García Aidé. Ord. Civil 1 Acdo. Núm. Exp. 1301/2023.

Mateos Gutiérrez Roberto y Mateos Gutiérrez Jairo Antonio y Mateos Gutiérrez Luis Manuel y Mateos Gutiérrez Óscar y Mateos Gutiérrez Gladys Elena su Sucesión vs. Banco Nacional de México S.A. También Conocido como Grupo Financiero Banamex S.A. de C.V. Especial Hipotecario Civil 1 Acdo. Núm. Exp. 821/2024.

Maya Esparza Sergio vs. Miranda de Jesús María Isabel y García López Israel. Ord. Civil 1 Acdo. Núm. Exp. 135/2018.

Méndez Pacheco José Ventura vs. Méndez Cruz Jorge José. Controversias de Arrendamiento Civil 1 Acdo. Núm. Exp. 1307/2022.

Moctezuma Béjarano Juan Carlos vs. Mejorada Ricaño Arnulfo y Alejandro Mejorada Vargas. Ord. Civil 1 Acdo. Núm. Exp. 751/2013.

Morgado Palomino María Patricia y Morgado Palomino Bertha Lucero y Morgado Palomino María Guadalupe y Morgado Palomino Antonia Verónica y Muñoz Morgado León Melquisedec vs. Arévalo Salgado María Teresa y Salgado Aguilera Minerva Berenice. Controversias de Arrendamiento Civil 1 Acdo. Núm. Exp. 1657/2024.

National Produce Marketing, Inc. vs. Luna Productora de Mangos, S. P. R. de R. L. Juris. Voluntaria Civil 1 Acdo. Núm. Exp. 665/2024.

Noriega Flores Belinda vs. Contreras Leobardo y Mancilla Ugalde Raymundo y C Director del Registro Público de la Propiedad y de Comercio de la Ciudad de México. Ord. Civil 1 Acdo. Núm. Exp. 1877/2024.

Pacheco Zarco Angélica María vs. Lezama Reus Marco Antonio. Ord. Civil 1 Acdo. Núm. Exp. 49/2019.

Padilla Carmona Antonio vs. González Sánchez Jesús. Ord. Civil Turno. 1 Acdo. en Otros. Núm. Exp. 501/2016 Segundo Tomo.

Paredes Ojeda Adriana Helena y Laila Bouziri Nadia vs. Rodríguez Sánchez Samuel Gerardo y Vargas Ortiz María Teresa. Especial Hipotecario Civil 1 Acdo. Núm. Exp. 1033/2017 Tomo Dos.

Rábago Vázquez Genoveva y También Conocida como Genoveva Rábago de Peñaflor vs. García Noriega Juan José y También Conocido como García Noriega Nieto Juan José y C Director del Registro Público de la Propiedad y de Comercio de la Ciudad de México. Ord. Civil 1 Acdo. Núm. Exp. 1821/2024.

Renero Ramírez Guillermo Ramón vs. Auge Inmobiliario S.A. de C.V. Ord. Merc. 3 Acdos. Núm. Exp. 1941/2009.

Roldán Cerón Noemí vs. Romero Hernández Dolores Catalina. Ejecutivo Mercantil 1 Acdo. Núm. Exp. 1337/2023.

Romero Catañeda Georgina Ivonne vs. Romero Paredes Mariano y C Director del Registro Público de la Propiedad y de Comercio de la Ciudad de México y Ortega Pascuala. Ord. Civil 1 Acdo. Núm. Exp. 1765/2024.

Rosas Dominguez Aristeo vs. Oropeza Leyte Socorro Hortencia y Luis de Martino Quien También Acostumbra a Utilizar Luis de Martino Noriega por Conducto de su Albacea Íñigo Andrés de Martino Somellera y C Director del Registro Público de la Propiedad y de Comercio de la Ciudad de México. Ord. Civil Turno. 1 Acdo. Núm. Exp. 1085/2024.

Rosas María Magdalena vs. Rosas Pedro y C Director del Registro Público de la Propiedad y de Comercio de la Ciudad de México. Ord. Civil 2 Acdos. Núm. Exp. 1805/2024.

Saad Eljure Nicolás Alberto vs. Nolasco Consuelo. Controversias de Arrendamiento Civil 1 Acdo. Núm. Exp. 1363/2023.

Sánchez Beristain María vs. Cruz Pérez Arnulfo y Cruz Pérez Apolonio y C Director del Registro Público de la Propiedad y de Comercio de la Ciudad de México. Ord. Civil 1 Acdo. Núm. Exp. 1791/2024.

Secreto. Ejecutivo Mercantil 1 Acdo. Núm. Exp. 1281/2022.

SOLO CONSULTA
SOLO CONSULTA
SOLO CONSULTA

Sotomayor Albrecht Arturo Andrés vs. Aguirre González José Francisco. Ord. Civil Turno. 1 Acdo. Núm. Exp. 1669/2024.

De León Velázquez José Luis vs. Velázquez Vda. de León Consuelo y C Director del Registro Público de la Propiedad y de Comercio de la Ciudad de México. Ord. Civil 2 Acdos. Núm. Exp. 1797/2024.

De la Rosa Rodríguez Margarito vs. Maturano Castillo Rogelio y Lucero Flores María del Carmen y C Director del Registro Público de la Propiedad y de Comercio de la Ciudad de México. Ord. Civil 1 Acdo. Núm. Exp. 1831/2024.

Ávila Navarro Ángela Noemí vs. Rodríguez Méndez Evangelina. Vía de Apremio Civil 1 Acdo. Núm. Exp. 87/2020.

AUDIENCIA

González Wilson Amanda del Carmen vs. Fortuna Silva José y Alanís Romero Natalia y González Salazar Nelson Hernán y C Director del Registro Público de la Propiedad y de Comercio de la Ciudad de México. Aud. Previa Ord. Civil. 1 Audiencia. Núm. Exp. 799/2024.

Guzmán Dávila Gerardo Alonso vs. Ramírez Salas Raúl y C Director del Registro Público de la Propiedad y de Comercio de la Ciudad de México. Ord. Civil. 1 Audiencia. Núm. Exp. 699/2024.

Pacheco Zarco Angélica María vs. Lezama Reus Marco Antonio. Ord. Civil. 1 Audiencia. Núm. Exp. 49/2019.

SENTENCIAS DEFINITIVAS DEL 10 DE FEBRERO DEL 2025

Inmuebles de Oriente S.A. de C.V. vs. At & T Comunicaciones Digitales S de R.L. de C.V. Controversias de Arrendamiento Civil Sent. Def. no Publ. 1 Núm. Exp. 1129/2024

EL SECRETARIO DE ACUERDOS
LIC. LUIS ARTURO DENA ÁLVAREZ

SECRETARÍA "B"
ACUERDOS DEL 10 DE FEBRERO DEL 2025

Autobuses Rápidos de Zacatlan S.A. de C.V. vs. Escalante Valdivia Juan Francisco, Escalante Casasola Miguel Ángel. Ejecutivo Mercantil 1 Acdo. Núm. Exp. 1274/2024.

Banco Invex S.A. Institución de Banca Múltiple Invex Grupo Financiero vs. Martínez González María Magdalena. Ejecutivo Mercantil 2 Acdos. en Amparo. Núm. Exp. 1186/2023 475/2024-V.

Banco Mercantil del Norte, Sociedad Anónima, Institución de Banca Múltiple, Grupo Financiero Banorte vs. Pérez Contreras Juan. Especial Hipotecario Civil Acuerdo. 1 Acdo. Núm. Exp. 544/2015.

Banco Mercantil del Norte, Sociedad Anónima, Institución de Banca Múltiple, Grupo Financiero Banorte vs. Sánchez Rodríguez Federico y Fragoso González Laura. Especial Hipotecario Civil Acuerdo. 1 Acdo. Núm. Exp. 250/2018 Tomo II.

Banco Nacional de México S.A. hoy Recuperación de Comercio Interior S. de R. L. de C.V. vs. Ensuastegui Arroyo Isidro Gerardo. Especial Hipotecario Civil 1 Acdo. Núm. Exp. 1722/1995 Tomo II.

Banco Ve por más S.A. Institución de Banca Múltiple Grupo Financiero Ve por más vs. Success Valley S.A. de C.V. y Ulloa Cámara Boris Raúl Ernesto. Ejecutivo Mercantil Acuerdo. 1 Acdo. en Tercería. Núm. Exp. 936/2019 Terc. Excl. de Dominio.

BBVA Bancomer, S.A. Institución de Banca Múltiple, Grupo Financiero BBVA Bancomer vs. Cordero Blnco Javier Alfonso. Especial Hipotecario Civil Acuerdo. 1 Acdo. Núm. Exp. 650/2020 Tomo II.

Castillo Ocampo Rosa vs. Contreras Rosendo y Saucedo Castillo Jesús y C Director del Registro Público de la Propiedad y de Comercio de la Ciudad de México. Ord. Civil Acuerdo. 1 Acdo. Núm. Exp. 1852/2024.

Chávez Ibarra Ma Socorro vs. Velázquez Morales Refugio y Sánchez Mirus Porfirio y C Director del Registro Público de la Propiedad y de Comercio de la Ciudad de México. Ord. Civil Acuerdo. 1 Acdo. Núm. Exp. 1114/2024.

Cibanco Sociedad Anónima Institución de Banca Múltiple en su Carácter de Fiduciario en el Fideicomiso Número F/00430 vs. Chacón Esparza Nohemí. Especial Hipotecario Civil Acuerdo. 1 Acdo. Núm. Exp. 474/2017.

Dorama Institución de Garantías S.A. vs. Licitex S.A. de C.V. y Kiwiienterprise S.A. de C.V. y Comercial Delta Sigma S.A. de C.V. Especial de Fianzas Mercantil 2 Acdos. Núm. Exp. 536/2024.

Financiera Fortaleza S.A. de C.V. Sofom Enr vs. Rueda Sánchez Carlos Alberto. Ejecutivo Mercantil Expedientillo. 1 Acdo. Núm. Exp. 350/2023.

Gadsden Carraso Mario vs. Inmobiliaria Montaña del Cabo S.A. de C.V. y Gadsden Carrasco Gabriel. Ord. Mercantil 1 Acdo. Núm. Exp. 1286/2023.

Granados Carreño Cleotilde vs. Rivera Torres Gaspar y Andrés García Etanislao y C Director del Registro Público de la Propiedad y de Comercio de la Ciudad de México. Ord. Civil 1 Acdo. Núm. Exp. 1886/2024.

Hernández Martínez Damián vs. García Ríos Judith. Ejecutivo Mercantil 1 Acdo. Núm. Exp. 8/2025.

Hir Pyme S.A. de C.V. Sofom Enr vs. Balames Bombas y Sistemas Industriales S de R. L. de C.V., Juárez Rodríguez Abel Rafael y Castro Meza Luz Ivonne. Ejecutivo Mercantil Expedientillo. 1 Acdo. Núm. Exp. 644/2017.

Inmobiliaria Galileo 97, S.A. P. I. de C.V. vs. De la Vega Lozano José Luis y Otros. Providencias Precautorias Mercantil Comparencia. 2 Acdos. Núm. Exp. 304/2024.

Juárez Ángeles María de Lourdes vs. Sánchez Sánchez Roberto y C. Director del Registro Público de la Propiedad y de Comercio de la Ciudad de México. Ord. Civil 1 Acdo. Núm. Exp. 1836/2024.

Maldonado Martínez Salome vs. Hernández Martínez Modesta y Martínez Gutiérrez Teresa de Jesús y C Director del Registro Público de la Propiedad y de Comercio de la Ciudad de México. Ord. Civil 1 Acdo. Núm. Exp. 1806/2024.

Martínez Zenón Alberto, Martínez Zenón Mario Gerardo, Matrinez y Zenón José Manuel, Martínez Zenón Concepción vs. Martínez Zenón Lucila, Martínez Zenón María del Sagrado Corazon, Martínez Zenón Rosa María, Martínez Zenón Juan de Jesús, Martínez Zenón Alfonso y Martínez Zenón Julián. Ord. Civil Acuerdo. 1 Acdo. Núm. Exp. 772/2019 Bis. 1 Tomo II.

Nidome Inzunza Celida Guadalupe vs. Hernández Monroy Raúl Carlos y Muciño Muciño Margarita Rosa y C. Director del Registro Público de la Propiedad y de Comercio de la Ciudad de México. Ord. Civil 1 Acdo. Núm. Exp. 1826/2024.

Renovi Fund III, Sociedad Anónima de Cappital Variable (Antes) HSBC México Sociedad Anónima Institución de Banca Múltiple Grupo Financiero HSBC vs. Molero Milo Ana Cristina. Especial Hipotecario Civil 1 Acdo. Núm. Exp. 722/2017.

Reyes Eduardo Margarito Gerardo vs. C. Director General del Registro Público de la Propiedad y de Comercio de la Ciudad de México y Alva Galindo Rodolfo y por Conducto de su Sucesión Testamentaria Alfonso Alva Galindo por Conducto de su Albacea Sergio Alva Mayen y Alva Galindo Tomás y por Conducto de Se Albacea Óscar Alva Félix y Raúl Alva Galindo por Conducto de su Albacea Lucía Vda. de Alva y Huerta Vda. de Alba María de Laoudes. Ord. Civil 1 Acdo. en Expedientillo. Núm. Exp. 466/2023.

Rocha Vega María de Jesús vs. Rocha Garrido José y C Director del Registro Público de la Propiedad y del Comercio de la Ciudad de México. Ord. Civil Acuerdo. 1 Acdo. Núm. Exp. 1132/2024.

Rodríguez Luna Rosa María vs. Soto González Gilberto. Ord. Civil 1 Acdo. Núm. Exp. 634/2024.

Sánchez Tobilla Luis Miguel vs. Financiera Maestra S.A. de C.V. Sofom Enr y y/o Crédito Maestro. Ord. Civil 1 Acdo. Núm. Exp. 4/2025.

Scotiabank Inverlat S.A. I. B. M. Grupo Financiero Scotiabank Inverlat vs. Gachuz Ramírez Fidencio. Especial Hipotecario Civil Acuerdo. 1 Acdo. Núm. Exp. 1358/2009.

The Hispanic American Publishing Group, Inc. vs. Latin American New Media Publishers, S.A. de C.V. Ord. Mercantil 1 Acdo. Núm. Exp. 964/2015.

Velarde Callejas María del Carmen vs. Pérez Perea Guadalupe. Ejecutivo Mercantil 1 Acdo. Núm. Exp. 1284/2024 Tomo II.

Zamorano Reyes Guadalupe vs. Suárez Cuevas Mónica. Ord. Civil 2 Acdos. Núm. Exp. 1000/2019.

Zárraga Sánchez José y Martínez Pérez Blanca Estela vs. Operadora Coyoacan de Centros de Salud, S.A. de C.V., Mejor Conocido como Hospital San Ángel Inn Chapultepec, Fulda Graue Daniel y Asismed Asistencia Médica. Ord. Civil 2 Acdos. Núm. Exp. 714/2020 Bis. 3 Tomo III.

Zúñiga Ruíz Benjamín vs. Cuevas Cobela Blanca Estela. Ord. Civil Expedientillo. 1 Acdo. en Expedientillo. Núm. Exp. 1004/2023.

NO PUBLICADOS

Instituto de Vivienda de la Ciudad de México vs. Gutiérrez Aguirre Vda. de Monroy Rosa María Guadalupe. Ord. Civil Acuerdo. 1 Acdo. Núm. Exp. 1524/2024.

Martínez Zenón Alberto, Martínez Zenón Mario Gerardo, Matrinez y Zenón José Manuel, Martínez Zenón Concepción vs. Martínez Zenón Lucila, Martínez Zenón María del Sagrado Corazon, Martínez Zenón Rosa María, Martínez Zenón Juan de Jesús, Martínez Zenón Alfonso y Martínez Zenón Julián. Ord. Civil Acuerdo. 1 Acdo. Núm. Exp. 772/2019 Bis. 1 Tomo II.

AUDIENCIA

SOLO CONSULTA
SOLO CONSULTA
SOLO CONSULTA

Banco Mercantil del Norte, S.A. Institución de Banca Múltiple, Gpo. Financiero Banorte vs. Sánchez Sorroza Heriberto y Otra. Especial Hipotecario Civil. 1 Audiencia. Núm. Exp. 694/2008.

EL SECRETARIO DE ACUERDOS
LIC. OMAR GARCÍA REYES

VIGÉSIMO QUINTO DE LO CIVIL

SECRETARÍA "A"
ACUERDOS DEL 10 DE FEBRERO DEL 2025

1411 Santa Mónica Modern Inc. vs. Pisos Creativos S. de R. L. de C.V. y Passy Sarnow León. Ejecutivo Mercantil 3 Acdos. Núm. Exp. 1369/2024.

Administradora Fomo 1 Sociedad de Responsabilidad Limitada de Capital Variable vs. Torre Cecilia Delgado Virginia. Especial Hipotecario Civil 1 Acdo. Núm. Exp. 595/2021.

Banco Invex Sociedad Anónima Institución de Banca Múltiple Invex Grupo Financiero vs. Cuéllar Paz Sergio. Vía de Apremio Civil 1 Acdo. Núm. Exp. 987/2024.

Banco Nacional del Ejército Fuerza Aérea y Armada Sociedad Nacional de Crédito Institución de Banca de Desarrollo vs. Osorio Osorio Víctor y Armenta Loya Antonio. Especial Hipotecario Civil 1 Acdo. Núm. Exp. 151/2015.

Bañuelos Santana Ali Eduardo vs. Aerovías de México S.A. de C.V. Ord. Civil 1 Acdo. Núm. Exp. 1745/2024.

Castro Domínguez Francisco Jesús vs. García García María Julieta. Especial Hipotecario Civil 1 Acdo. Núm. Exp. 955/2017.

Domínguez Flores Margarita su Sucesión vs. Flores Domínguez Martín. Ord. Civil 1 Acdo. Núm. Exp. 1265/2023.

Espinoza Andrés Keyla Raquel vs. Almeraya Hernández Lourdes Lleslie. Ord. Civil Acuerdo. 1 Acdo. Núm. Exp. 23/2025.

Fercon Inmobiliaria y Desarrolladora S.A. de C.V. vs. Mig Investiment Sapi de C.V. y Zamora Flores Gregorio Adrián. Providencias Precautorias Civil 1 Acdo. Núm. Exp. 1655/2024.

Flores Hernández Karim Ismael vs. Grupo Nacional Provincial Sab. Ord. Civil Acuerdo. 1 Acdo. Núm. Exp. 11/2025.

Fuentes Pérez Juan su Sucesión vs. Montes de Oca Delgado Luci y Busso Cuny María su Sucesión y María Busso Vda. de Salazar hoy su Sucesión y Secretaria General de Gobierno por Delegación del Ejecutivo del Gobierno del Estado de Guerrero y C Director del Archivo General de Notarias de la Ciudad del Estado de Guerrero por Conducto del Director General y C Director del Registro Público de la Propiedad y del Comercio de la Ciudad de México. Ord. Civil 1 Acdo. Núm. Exp. 573/2024.

Garantía Fiduciaria Mexicana, S.A. de C.V. Sociedad Financiera de Objeto Múltiple Entidad No Regulada Garanfimex y Comaqui, S.A. de C.V. vs. Inmobiliaria Reino Azteca, S.A. de C.V. Garnica Contreras Miguel, Bata Jiménez Martha Elena y Vidal López Jesús. Ord. Civil Auto. 1 Acdo. Núm. Exp. 517/2014.

Gómez Medina Norma y Gómez Medina Honorato vs. Grupo Mexicano de Seguros S.A. de C.V. Ord. Civil 1 Acdo. Núm. Exp. 323/2024.

HSBC México Sociedad Anónima Institución de Banca Múltiple Grupo Financiero HSBC División Fiduciaria Única y Exclusivamente en su Carácter de Fiduciario en el Contrato de Fideicomiso Irrevocable de Administración y Fuente de Pago Doscientos Cincuenta y Oc vs. León Casillas Rosa Isela. Vía de Apremio Civil 1 Acdo. Núm. Exp. 1081/2024.

Instituto de Seguridad y de Servicios Sociales de Los Trabajadores del Estado a Través de su Fondo de la Vivienda Fovissste vs. Ancona Petris María Antonieta. Especial Hipotecario Civil 1 Acdo. Núm. Exp. 643/2024.

Islas Cañedo Claudia vs. Ávalos Santana Angélica Teresa y Rico Espinoza Raymundo. Vía de Apremio Civil Auto. 1 Acdo. Núm. Exp. 415/2024.

Islas Ortega Maurilio vs. Manuel Serrano Bello. Ejec. Merc. 2 Acdos. Núm. Exp. 171/2004.

Ivana Ke Tukuch Gualberto vs. Grupo Mexicano de Seguros S.A. de C.V. Ord. Civil 2 Acdos. Núm. Exp. 901/2023.

Lorenzo Muradas Cristina vs. e Nabler Group Sociedad Anónima Promotora de Inversión de Capital Variable. Juris. Voluntaria Civil Acuerdo. 1 Acdo. Núm. Exp. 53/2025.

María Elena Miranda Vignon Eduardo Ysita del Hoyo y Diadabi, S.A. de C.V. vs. Jochabar, S.A. de C.V. Ejecutivo Mercantil 3 Acdos. Núm. Exp. 913/2017 Tomo V.

Muñoz Mayen Ana Laura y Muñoz Mayen Dora Angélica vs. Banco Internacional Inmobiliario S.A. Ord. Civil 1 Acdo. Núm. Exp. 1177/2023.

Narola S de R.L. de C.V. vs. Repsol Downstream México S.A. de C.V. Ord. Mercantil 2 Acdos. Núm. Exp. 771/2023.

Ortiz Montoya María de Los Ángeles vs. Montoya Vda. de Ortiz María del Carmen su Sucesión y Ortiz Montoya Crisóforo y Ortiz Montoya María de la Luz Guadalupe Carmen y Ortiz Montoya José Luis y Ortiz Montoya Francisco y Ortiz Montoya Pablo Rodolfo y Ortiz Montoya Genaro y Ortiz Montoya Alejandra y C Director del Registro Público de la Propiedad y de Comercio de la Ciudad de México. Ord. Civil 2 Acdos. en Expedientillo. Núm. Exp. 225/2023.

Osornio Córdova Patricia vs. Cruz Flores José Luis Fernández Villa de Montes Severins. Ord. Civil 1 Acdo. Núm. Exp. 425/2021.

Piña Rojas José Ignacio vs. Sj Medical México S. de R. L. de C.V., St Jude Medical México S. de R. L. de C.V. y Piña Reyna Yigal. Ord. Civil 1 Acdo. Núm. Exp. 601/2018 Tomo IV.

Quintanar Orihuela María Laura vs. Mejía Budar Roberto y Otro. Ejecutivo Civil 1 Acdo. Núm. Exp. 509/2022.

Sánchez Durand Alfredo. Ord. Civil 1 Acdo. Núm. Exp. 993/2024.

Santander Consumo, S.A. de C.V., Sociedad Financiera de Objeto Múltiple, Entidad Regulada, Grupo Financiero Santander México. y Escamilla Ibarra Alfonso Eddie. Ejecutivo Civil 2 Acdos. Núm. Exp. 531/2022.

Sólida Administradora de Portafolios S.A. de C.V. vs. Rosas Bárcena Alejandro. Especial Hipotecario Civil 1 Acdo. Núm. Exp. 911/2003.

Solorza López Gloria Antonia vs. Suárez Solorza Mario Martín. Controversias de Arrendamiento Civil 1 Acdo. Núm. Exp. 949/2023.

Totalenergies Marketing México S.A. de C.V. vs. Ener Go de México Combustibles S.A. de C.V. Vía de Apremio Civil Auto. 1 Acdo. Núm. Exp. 551/2024.

Vega Hernández Omar vs. Ugalde Ávila Gerardo y Nieto Miramóntes Celia. Ord. Civil 1 Acdo. Núm. Exp. 353/2024.

Zapata Saavedra Claudia vs. Emmert Nagore Reyna Cristina y Otros. Ord. Civil Auto. 1 Acdo. Núm. Exp. 1011/2013.

AUDIENCIA

Arturo Cortés Javier antes Santander Vivienda, Sociedad Anónima de Capital Variable, Sociedad Financiera de Objeto Múltiple, Entidad Regulada, Grupo Financiero Santander México vs. Vázquez Bustos Lizbeth Tadea. Aud. Especial Hipotecario Civil. 1 Audiencia. Núm. Exp. 1115/2017.

Engineering And Services Jf S.A. de C.V. vs. Corzo Ulloa José Eduardo. Aud. Ejecutivo Mercantil. 1 Audiencia. Núm. Exp. 1321/2024.

Quintanilla Hernández Manfred Mauricio vs. Mastachi Aguario Amando. Aud. Previa Ord. Civil. 2 Audiencias. Núm. Exp. 861/2024.

Vargas Camaño María Eugenia vs. Ariciaga Hernández Andrés y Juárez Hernández María. Aud. Controversias de Arrendamiento Civil. 1 Audiencia. Núm. Exp. 1215/2024.

LA SECRETARIA DE ACUERDOS
LIC. RAQUEL VELASCO ELIZALDE

SECRETARÍA "B"
ACUERDOS DEL 10 DE FEBRERO DEL 2025

Acevedo Ibáñez Alejandro y Acevedo López Guiomar y Acevedo López Fernan vs. Colonna García Enrique y Operadora de Hospitales Ángeles S.A. de C.V. Ord. Civil Desahogo de Vista. 5 Acdos. Núm. Exp. 44/2023.

Administración de Carteras Nacionales, S. de R. L. de C.V. vs. Villasor, S.A. de C.V. y Villalón Segui José Antonio y Villalón Segui María del Pilar y Segui Ibarguengoitia Luz María. Ejecutivo Mercantil Devuelve Exh. Sin Diligenciar. 1 Acdo. Núm. Exp. 1686/2024.

Administración de Patrimonio de la Beneficencia Pública vs. Fernández García Guillermina y Serrano Hernández Eduardo. Vía Ejecutiva Cuantía Menor Civil Se Gira Of. 2 Acdos. Núm. Exp. 364/2014.

Arce Romero Cecilia vs. General Datacomm de México S.A. de C.V. y Enterprise Telecomm S.A. de C.V. Ejecutivo Mercantil Acuerdo. 2 Acdos. Núm. Exp. 1026/2023.

Baltazar Luis Antonio vs. Dávila Quijano Raúl Domingo. Ord. Civil Ratificar Esc. 1 Acdo. Núm. Exp. 550/2021.

SOLO CONSULTA
SOLO CONSULTA
SOLO CONSULTA

Banco Mercantil del Norte S.A. Institución de Banca Múltiple Grupo Financiero Banorte vs. López Gayosso Monserrat Betzabe. Especial Hipotecario Civil Acuerdo. 1 Acdo. Núm. Exp. 52/2025.

Banco Nacional de México S.A. Integrante del Grupo Financiero Banamex vs. Comercializadora Loaeza S.A. de C.V. y Jassan Cababie Monique. Ejecutivo Mercantil 3 Acdos. Núm. Exp. 86/2020 Tercer Tomo.

Barrón Pecina Erik vs. Grupo Mexicano de Seguros S.A. de C.V. Ord. Civil Contestación Demanda. 1 Acdo. Núm. Exp. 898/2024.

BBVA Bancomer S.A. Institución de Banca Múltiple, Grupo Financiero BBVA. Ord. Civil un Acuerdo. 1 Acdo. en Expedientillo. Núm. Exp. 878/2008.

BBVA Bancomer Sociedad Anónima, Institución de Banca Múltiple, Grupo Financiero BBVA Bancomer vs. Meza Yescas Bonifacio y Jiménez Carrillo Silvia. Especial Hipotecario Civil Cierre Primer Tomo. 1 Acdo. Núm. Exp. 114/2015.

BBVA Bancomer Sociedad Anónima, Institución de Banca Múltiple, Grupo Financiero BBVA Bancomer vs. Meza Yescas Bonifacio y Jiménez Carrillo Silvia. Especial Hipotecario Civil 2 Acdos. Núm. Exp. 114/2015 Tomo II.

BBVA México S.A. Ibm Grupo Financiero BBVA México vs. Grupo Escato S.A. de C.V. y Biblomodel Muebles S.A. de C.V. Ejecutivo Mercantil un Acuerdo. 2 Acdos. Núm. Exp. 958/2023.

Cardoso Vázquez Dulce María y Cardoso Vázquez Pamela vs. Morales Vera Juan. Ord. Civil Sala Devuelve Autos. 1 Acdo. Núm. Exp. 844/2024.

Carlos Galán Ortiz y Elvira González Arreola vs. Díaz Goytortua Guillermo y Otra. Ejecc. de Garantías Otorgadas Mediante Prenda Sin Transmisión de Pos. y Fideicomiso de Garantía (Procedimiento Extrajudicial) Paz Mercantil Se Ordena Ejec. Legal. 1 Acdo. Núm. Exp. 902/2012.

Enríquez Denton María Thalia vs. Garay Hernández Iliana. Ejecutivo Mercantil Expdllo. 1 Acdo. en Expedientillo. Núm. Exp. 1318/2024.

González González María del Socorro vs. González Mosqueda Angélica. Ord. Civil Acuerdo. 1 Acdo. Núm. Exp. 26/2025.

González Ramírez Isaac y Ramírez Aguilar Carolina y Ramírez Aguilar Guillermina vs. Aguilar María Rufina Ángela y Ramírez Ayala Guillermo. Ord. Civil 1 Acdo. Núm. Exp. 58/2025.

Grupo P I Liverpool Sociedad Anónima Promotora de Inversión de Capital Variable y Bárbara Palomino José Ignacio vs. Credix Gs Sociedad Anónima de Capital Variable Sociedad Financiera de Objeto Múltiple Entidad No Regulada y Millenials Innovations Sociedad Anónima Promotora de Inversión de Capital Variable y Fondo Inmobiliario Poma Pat Sociedad Anónima de Capital Variable. Ord. Mercantil Contestación Demanda. 1 Acdo. Núm. Exp. 772/2024.

Hernández Aguilera José Óscar vs. Grupo Mexicano de Seguros S.A. de C.V. Ord. Civil 1 Acdo. Núm. Exp. 108/2024.

HSBC México Sa, Institución de Banca Múltiple, Grupo Financiero HSBC. Providencias Precautorias Civil Elaborar Cédula. 1 Acdo. Núm. Exp. 348/2024.

HSBC México, S.A. Institución de Banca Múltiple Grupo Financiero HSBC División Fiduciaria en su Carácter de Fiduciaria en su Carácter de Fiduciario en el Fideicomiso Número F/234036 vs. Echeverría Rivera Pedro y Chávez Ramírez Aurelia. Vía de Apremio Civil Desig. Not. 1 Acdo. Núm. Exp. 1098/2016.

Inmobiliaria Escalera Náutica S.A. de C.V. vs. Sánchez Mendoza Julio Héctor. Ord. Civil 1 Acdo. en Amparo. Núm. Exp. 74/2023 de Amparo 660/2024- IV Promov. por Inmobiliaria Escalera Náutica Sociedad Anónima de C.V.

Instituto del Fondo Nacional de la Vivienda para los Trabajadores Invonavit vs. Manzano Hernández Eduardo. Ord. Civil Auto. 1 Acdo. Núm. Exp. 1328/2022.

Instituto del Fondo Nacional de la Vivienda para los Trabajadores vs. Jacobo Rodríguez Roberto. Especial Hipotecario Civil Expdllo. 1 Acdo. en Expedientillo. Núm. Exp. 1356/2022.

Instituto del Fondo Nacional de la Vivienda para los Trabajadores vs. Neri Alfaro José Guillermo y Villanueva Reyes Leticia. Especial Hipotecario Civil Dev. Exhorto. 1 Acdo. Núm. Exp. 1160/2024.

Invitech S.A. de C.V. vs. Sealed Air de México Operations S de R.L. de C.V. Ord. Civil 1 Acdo. no Publ. el 07- 02- 25. 1 Acdo. Núm. Exp. 458/2024.

Martínez Moreno Jesús vs. Torres Luevano María Guadalupe su Sucesión. Ord. Civil 1 Acdo. Núm. Exp. 154/2022.

Núñez Miranda Federico y del Olmo Alcalá Salvador vs. Alcalá Contreras Ramiro. Ord. Civil Acuerdo. 1 Acdo. Núm. Exp. 1798/2024.

Préstamos Felices en 15 Minutos S.A. de C.V. Sofom Enr vs. Castillo Núñez Roberto. Ejecutivo Mercantil 1 Acdo. Núm. Exp. 1750/2024.

Quintana Olvera Agustín vs. Instituto de Seguridad y Servicios Sociales de Los Trabajadores del Estado a Través de su Fondo de la Vivienda Fovissste. Ord. Civil Auto. 1 Acdo. Núm. Exp. 506/2024.

Rodríguez Mendoza Debora vs. Prado Moreno Rafael y Notario 4 de la Ciudad de México Lic. Felipe de Jesús Claudio Zacarías Ponce. Ord. Civil Apel. Preventiva. 1 Acdo. Núm. Exp. 1358/2024.

Ruíz Arias Juana Anita su Sucesión vs. Grupo Innovación Aduanal Sc. Ord. Civil Apel. Preventiva. 1 Acdo. Núm. Exp. 26/2023.

Salazar Sandoval Norma Elena vs. Tam Pavón Víctor Julio y Tam Pavón Nancy Adriana. Ejecutivo Mercantil Auto. 1 Acdo. Núm. Exp. 306/2024.

Sánchez Arango Reyna Norma vs. Silva Lima Julio Óscar su Sucesión. Ejecutivo Mercantil Elaborar Oficio. 1 Acdo. Núm. Exp. 1268/2024.

Santander Hipotecario, S.A. de C.V., Sociedad Financiera de Objeto Múltiple, Entidad Regulada vs. María Patricia Calderón Ávila. Especial Hipotecario Civil 1 Acdo. en Amparo. Núm. Exp. 228/2003 443/2024- LII.

Scotiabank Inverlat S.A. Institución de Banca Múltiple Grupo Financiero Scotiabank Inverlat vs. Fum Industrial S.A. de C.V. y Oytros. Especial Hipotecario Civil 1 Acdo. no Publ. el 07- 02- 25. 1 Acdo. Núm. Exp. 1416/2019 Tomo II.

Scotiabnak Inverlat S.A. Institución de Banca Múltiple Grupo Financiero Scotiabank Inverlat vs. Fum Industrial S.A. de C.V. y Otros. Ejecutivo Mercantil 1 Acdo. no Publ. el 07- 02- 25. 1 Acdo. en Amparo. Núm. Exp. 1416/2019 de Amparo 1276/2024- VII Promov. por Ariel Valenzuela Miranda.

Secreto. Ejecutivo Mercantil Girar Exhorto. 1 Acdo. Núm. Exp. 496/2024.

Sistema de Crédito Automotriz S.A. de C.V. vs. Ramírez Pérez Iván Eduardo. Ejecutivo Mercantil Expdllo. 1 Acdo. en Expedientillo. Núm. Exp. 448/2015.

Sociedad Mexicana de Normalización y Certificación Sociedad Civil Normex vs. Normich Asociación Civil y y/o Normex de Michoacán Asociación Civil. Ord. Civil un Acuerdo. 1 Acdo. Núm. Exp. 102/2025 Tomo II.

The Bank Of New York Mellon, S.A. Institución de Banca Múltiple vs. Jáuregui Ruíz Ana Rosa Marisol. Esp. Hip. 1 Acdo. Núm. Exp. 78/2011.

Tu Casa Express S.A. de C.V. vs. Cruz y Nava Carlos Alfonso y Otra. Esp. Hip. Auto. 1 Acdo. Núm. Exp. 256/2010.

Viniegra Lozano Omar Antonio vs. Suárez González Dora Cecilia. Ord. Civil Acuerdo. 1 Acdo. Núm. Exp. 48/2025.

Zonana Cojab Jocobo y Zonana Cojab Ramón vs. Ilumina Alimentos S.A. de C.V. Ord. Civil Acuerdo. 1 Acdo. Núm. Exp. 1826/2024.

MAL PUBLICADOS

Colomar Asensio María Begoña vs. Comercial Jq S.A. de C.V. Ord. Civil mal Publ. Acuerdo. 1 Acdo. Núm. Exp. 50/2025.

LA CONCILIADORA POR M.L.

LIC. MARÍA GUADALUPE CARREÑO BURGOS

VIGÉSIMO SÉPTIMO DE LO CIVIL

SECRETARÍA "A"
ACUERDOS DEL 10 DE FEBRERO DEL 2025

Abasto y Modernización Comercial S.A. de C.V. vs. Zavala Luna Lucero. Ord. Civil 1 Acdo. Núm. Exp. 1225/2023.

Autobuses Rápidos de Zacatlan S.A. Dee Cv vs. Solkay Turismo y Convenciones S.A. de C.V. Ord. Civil 1 Acdo. Núm. Exp. 1363/2023.

Banco Invex Sociedad Anónima Institución de Banca Múltiple Invex Grupo Financiero Fiduciario en su Carácter de Fiduciario del Fideicomiso Irrevocable de Administración 1301 vs. Victoriano de la Rosa Juan. Especial Hipotecario Civil 1 Acdo. Núm. Exp. 1321/2022.

Banco Invex, S.A. Institución de Banca Múltiple Invex Grupo Financiero Fiduciario en el Fideicomiso F 563 vs. Flores Carmona Joaquín Mario. Especial Hipotecario Civil 1 Acdo. Núm. Exp. 963/2016.

Banco Mercantil del Norte S.A. Institucin de Banca Múltiple Grupo Financiero Banorte vs. González Castellanos Jorge. Especial Hipotecario Civil 1 Acdo. Núm. Exp. 235/2021.

SOLO CONSULTA
SOLO CONSULTA
SOLO CONSULTA

Banco Mercantil del Norte, S.A. Institución de Banca Múltiple, Grupo Financiero Banorte antes Bancrecer Institución de Banca Múltiple vs. Enriqueta María del Carmen Valdez Arellano. Especial Hipotecario Civil Audiencia. 1 Acdo. Núm. Exp. 297/2009.

Banco Nacional de México S.A. Integrante del Grupo Financiero Banamex Accival S.A. de C.V. vs. Arguello Montiel María de Lourdes Lucía y Arguello Montiel Juan. Especial Hipotecario Civil 1 Acdo. Núm. Exp. 81/2025.

Barrón Díaz Esperanza vs. Vázquez Barrón Sandra y García Vázquez Vanessa y García Vázquez Frida. Ord. Civil 1 Acdo. Núm. Exp. 1059/2023.

Carranza Quirós José. Ord. Civil Amparo. 1 Acdo. en Amparo. Núm. Exp. 1405/2024 Amparo 1405/2024.

Ceballos Castañedo Héctor y Martínez Córdoba Patricia vs. Clínicas Dentales Sonria S.A. de C.V. y Ochoa Fiesco Felipe. Controversias de Arrendamiento Civil 1 Acdo. Núm. Exp. 213/2024.

Expansión Empiria II, S.A. de C.V. vs. Aseguradora Aserta, S.A. de C.V. Grupo Financiero Aserta. Ord. Civil 1 Acdo. en Exhorto. Núm. Exp. 1113/2024.

Fernando Rivera Aguilar antes Administradora Fome I, Sociedad de Responsabilidad Limitada de Capital Variable antes Banco Nacional de México, S.A. Integrante del Grupo Financiero Banamex, Accival, S.A. de C.V. vs. Juana Lilia Muñoz González. Especial Hipotecario Civil Tomo II. 1 Acdo. Núm. Exp. 625/2015.

García Ledezma María Angélica vs. Rosalva Pérez Adame. Especial Hipotecario Civil 1 Acdo. Núm. Exp. 679/2015.

García Otero José Luis vs. García Muñoz Gustavo Emilio y García Muñoz Diana y García Otero su Sucesión Jorge. Ord. Civil 1 Acdo. Núm. Exp. 1499/2024.

Guadarrama Pérez y Otros Claudia Elena vs. Promotora Higa, S.A. de C.V. y Otros. Controversias de Arrendamiento Civil Expedientillo. 1 Acdo. en Expedientillo. Núm. Exp. 727/2023.

Hernández González Roberto y Mercado Carrillo Lourdes Lorena vs. Hernández González Manuel y Campos Pacheco de Hernández Yolanda. Ord. Civil Expedientillo. 1 Acdo. en Expedientillo. Núm. Exp. 373/2023.

Hernández Pichardo Iván Manuel vs. López Torres Juan Carlos. Ejecutivo Mercantil 1 Acdo. Núm. Exp. 325/2023.

HSBC México, S.A. Institución de Banca Múltiple Grupo Financiero HSBC División Fiduciaria en su Carácter de Fiducario en el Fideicomiso No F/234036 vs. Alberto Cuéllar Becerra y Gabriela Ramírez de la Cruz. Especial Hipotecario Civil 1 Acdo. Núm. Exp. 1011/2017.

Hurtado Cardador Alicia vs. Godoy Hernández Rubén. Ejecutivo Mercantil 1 Acdo. Núm. Exp. 79/2025.

Instituto del Fondo Nacional de la Vivienda para los Trabajadores Infonavit vs. Romero Escalante Luis Fernando y Rojas Curiel Trinidad. Especial Hipotecario Civil 1 Acdo. Núm. Exp. 1223/2024.

Martija Consuelos Víctor Manuel vs. López Gómez José Ramón. Providencias Precautorias Mercantil 1 Acdo. Núm. Exp. 1325/2024.

Morales Trujillo Jorge Santana Antonio vs. Isabel Saldívar María Magdalena. Ord. Civil 2 Acdos. Núm. Exp. 291/2023.

Murillo Hernández Bertha Isabel su Sucesión vs. Murillo Hernández Jesús y Jesús Murillo Hernández También Conocido como José de Jesús Murillo Hernández, También Conocido como José Jesús Murillo. Ord. Civil 1 Acdo. Núm. Exp. 1935/2024.

Núñez González Valente vs. Núñez Santillán Luis Arturo. Ord. Civil 1 Acdo. Núm. Exp. 1887/2024.

Ofelia de Jesús Paula vs. BBVA México Institución de Banca Múltiple Grupo Financiero BBVA Bancomer. Ord. Mercantil 1 Acdo. Núm. Exp. 1291/2022.

Operadora de Carteras Gamma, Sociedad Anónima Promotora de Inversión de Capital Variable antes Banco Nacional de México, S.A. Integrante del Grupo Financiero Banamex vs. Noemí Aguijosa Luna y Otro. Especial Hipotecario Civil 1 Acdo. Núm. Exp. 717/2014.

Oportunidades para Emprendedores, S.A. P. I. de C.V. Sofom, E. N. R vs. Abraham Sánchez Silva, Gabriela Sánchez Silva y María del Refugio Sánchez Silva. Ejecutivo Mercantil 1 Acdo. Núm. Exp. 1261/2024 Tomo II.

Ortiz Bautista Martha Elsa. Ord. Civil Amparo. 1 Acdo. en Amparo. Núm. Exp. 883/2023 Amparo 197/2024-I.

Ortiz Hernández Maricela vs. Grupo Mexicano de Seguros S.A. de C.V. Ord. Civil 1 Acdo. Núm. Exp. 1353/2023.

Quintana Valdivia Silvia antes Banco Mercantil del Norte Sociedad Anónima, Institución de Banca Múltiple Grupo Financiero Banorte vs. Víctor Manuel Montes de Oca Boyzo. Especial Hipotecario Civil Acuerdo. 1 Acdo. Núm. Exp. 61/2018.

Ramírez Franco María vs. Ponce de León Vázquez Carlos y Ponce de León García Ricardo. Controversias de Arrendamiento Civil 1 Acdo. Núm. Exp. 1671/2024.

Revivencia y Liquidez S.A. de C.V. vs. Zavala Villeg José. Especial Hipotecario Civil 1 Acdo. Núm. Exp. 987/2024.

Robles Bolaños Guadalupe Otilia vs. Ramírez Valle Lorenzo. Controversias de Arrendamiento Civil 1 Acdo. Núm. Exp. 945/2024.

Rodríguez Zuleta y Otros María Soledad. Ord. Civil Amparo. 1 Acdo. en Amparo. Núm. Exp. 737/2017 Amparo 651/2024-I.

Scotiabank Inverlat S.A. Institución de Banca Múltiple Grupo Financiero Scotiabank Inverlat vs. Reyes Gaona Héctor Francisco. Especial Hipotecario Civil 2 Acdos. Núm. Exp. 449/2022.

Secreto. Ejecutivo Mercantil 1 Acdo. Núm. Exp. 1417/2024.

Secreto. Ejecutivo Mercantil 1 Acdo. Núm. Exp. 1581/2024.

Secreto. Ejecutivo Mercantil 1 Acdo. Núm. Exp. 1677/2024.

Secreto. Ejecutivo Mercantil 1 Acdo. Núm. Exp. 339/2023.

Secreto. Controversias de Arrendamiento Civil 1 Acdo. Núm. Exp. 829/2024.

Vásquez Rivera Susana vs. Grupo Mexicano de Seguros S.A. de C.V. Ord. Civil Audiencia. 1 Acdo. Núm. Exp. 691/2024.

Victoria Ramírez Roberto Carlos vs. Meneses Delgado Elizabeth Jazmín. Ejecutivo Mercantil 1 Acdo. Núm. Exp. 1459/2024.

Villaraus Díaz Barriga Mario Elihu antes Godínez Chávez de Piñera Elisa vs. María Antonieta Reyes Neri y Otra. Esp. Hip. 1 Acdo. Núm. Exp. 2023/1994.

Villegas Villalobos Roberto Edinho vs. Vázquez Vera Ángel Ernesto. Ord. Civil Audiencia. 1 Acdo. Núm. Exp. 1155/2024.

Zamora Hernández José Luis. Ord. Civil Amparo. 1 Acdo. en Amparo. Núm. Exp. 545/2023 Amparo 177/2024.

Zepeda López Citlalli Selene vs. Desarrolladora Winden Corp S.A. de C.V. Ejecutivo Mercantil 1 Acdo. Núm. Exp. 1791/2024.

MAL PUBLICADOS

Autofinanciamiento México S.A. de C.V. vs. Aracelis del Socorro Guillermo Hernández, Leonardo Gutiérrez y Hortencia Hernández Moreno. Ejecutivo Cuantía Menor Mercantil 1 Acdo. Núm. Exp. 1397/2024.

NO PUBLICADOS

Abasto y Modernización Comercial S.A. de C.V. vs. Zavala Luna Lucero. Ord. Civil 1 Acdo. Núm. Exp. 1225/2023.

Banco Mecantil del Norte, S.A. Institución de Banca Múltiple Grupo Financiero Banorte vs. José Carlos Berra Guzmán y Patricia Luz Franco Alcalá de Berra. Esp. Hip. no Publ. de 7 de Febrero del 2025. 1 Acdo. Núm. Exp. 965/2011.

Banco Mercantil del Norte, S.A. Institución de Banca Múltiple, Grupo Financiero Banorte vs. Corporativo Azucarero Emiliano Zapata, S.A. de C.V. en su Carácter de Causahabiente de Unión Local Productores de Caña de Azucar C. N. C de Ingenio Emiliano Zapata A.C., y Banco Invex, S.A. Institución de Banca Múltiple, Invex Grupo Financiero Fideicomiso (F/1865). Ejecutivo Mercantil Amparo. 1 Acdo. Núm. Exp. 1003/2015.

Banco Mercantil del Norte, S.A. Institución de Banca Múltiple, Grupo Financiero Banorte vs. Corporativo Azucarero Emiliano Zapata, S.A. de C.V. en su Carácter de Causahabiente de Unión Local Productores de Caña de Azucar C. N. C de Ingenio Emiliano Zapata A.C., y Banco Invex, S.A. Institución de Banca Múltiple, Invex Grupo Financiero Fideicomiso (F/1865)//Cuad. de Amparo 1203/2024. Ejecutivo Mercantil Amparo. 1 Acdo. en Amparo. Núm. Exp. 1003/2015 1203/2024 Amparo Corporativo Azucarero.

Bermeo Mercado María de Los Ángeles vs. Coppel S.A. de C.V. Ord. Civil 1 Acdo. Núm. Exp. 1247/2023.

Castillo Roque Eva María. Ord. Civil Amparo. 1 Acdo. en Amparo. Núm. Exp. 5/2021 Amparo 3894/2024-I.

Loredo Reyes //Amparo 174/2024-III Pedro. Ord. Civil Amparo. 1 Acdo. en Amparo. Núm. Exp. 1115/2023 Amparo 174/2024-III.

Samuel González Martínez. Controversias de Arrendamiento Civil Amparo. 1 Acdo. en Amparo. Núm. Exp. 1503/2012 1377/2024.

Seguros Inbursa S.A. Grupo Financiero Inbursa. Ord. Civil Amparo. 1 Acdo. en Amparo. Núm. Exp. 157/2024 Amparo 699/2024-IV.

SOLO CONSULTA
SOLO CONSULTA
SOLO CONSULTA

SENTENCIA INTERLOCUTORIA

Banca Afirme Sociedad Anónima Institución de Banca Múltiple Afirme Grupo Financiero vs. Parada López César Humberto y Parada López Víctor Manuel y Quesada Parada Héctor Godofredo. Especial Hipotecario Civil 1 Núm. Exp. 1171/2022 Tomo Ii

Banco Santander México S.A. Institución de Banca Múltiple Grupo Financiero Santander México vs. López Casarin Javier Joaquín y Hernández Julia Marisa Montserrat. Especial Hipotecario Civil 1 Núm. Exp. 1739/2024 Tomo Ii

MAL PUBLICADOS

Banco Santander México S.A. Institución de Banca Múltiple Grupo Financiero Santander México vs. López Casarin Javier Joaquín y Hernández Julia Marisa Montserrat. Especial Hipotecario Civil 1 Núm. Exp. 1739/2024 Tomo Ii

LA SECRETARIA DE ACUERDOS
LIC. GUILLERMINA LÓPEZ MUÑIZ

SECRETARÍA "B"
ACUERDOS DEL 10 DE FEBRERO DEL 2025

Alcaraz Padilla María y Rayón Cortés Andrés, su Sucesión vs. Rayón Alcaraz María Guadalupe y Juárez Rayón Fabiola. Ord. Civil 2 Acdos. Núm. Exp. 1288/2019 Tomo Ii.

Amparo. No Definido No Definido 1 Acdo. en Amparo. Núm. Exp. 330/2024.

Anaya Maldonado Susana María vs. Athié Álvarez Carlos. Controversias de Arrendamiento Civil Expedientillo. 1 Acdo. Núm. Exp. 406/2023.

Banco Inbursa S.A. Institución de Banca Múltiple, Grupo Financiero Inbursa vs. Edificaciones Alcar Sociedad Anónima de Capital Variable y Ramírez Hernández María del Carmen Teresa También Conocida como María del Carmen Remirez Hernández. Especial Hipotecario Civil Comparecencia. 1 Acdo. Núm. Exp. 120/2021 Tomo Iii.

BBVA México Sociedad Anónima Institución de Banca Múltiple Grupo Financiero BBVA México vs. Lorenzo Moreno José Porfirio. Especial Hipotecario Civil 1 Acdo. Núm. Exp. 1878/2024.

Chavarría Mendoza Enrique vs. Alemán Camacho Miguel Ángel. Ord. Civil Expedientillo. 1 Acdo. en Expedientillo. Núm. Exp. 1134/2023.

Click Seguridad Jurídica, S.A. P. I. de C.V., S. O. F. O. M. E. N. R. (Fiduciaria Dentro del Fideicomiso 334) vs. Ponce Moguel Gerardo Mauricio y Urban Group Constructores Inmobiliarios, S.A. de C.V. Proced. Judicial de Ejecc. de Garantía Otorgada Mediante Prenda Sin Transmisión de Pos. Mercantil 1 Acdo. Núm. Exp. 358/2024.

Dll Leasing S.A. de C.V. vs. Promotora Amaneceres del Caribe1 S de R.L. de C.V. y Armarcap S de R.L. de C.V. y Araf Hop Daniel. Vía de Apremio Civil 1 Acdo. Núm. Exp. 636/2021 Tomo Ii.

Empresa Internacional de Carrocerías y Equipos, S.A. de C.V. antes Banco Mercantil del Norte, Sociedad Anónima, Institución de Banca Múltiple, Grupo Financiero Banorte vs. Jaquelína Conzuelo Rivera. Especial Hipotecario Civil 1 Acdo. Núm. Exp. 484/2019 Tomo Ii.

Estrada Cruz María de Lourdes vs. González Ortega Norma Elena. Ejecutivo Mercantil 1 Acdo. Núm. Exp. 1768/2024.

Gómez Lira César Arturo y Viveros Vera Karla vs. Axa Seguros S.A. de C.V. Ord. Civil 1 Acdo. Núm. Exp. 1658/2024 Tomo Iii.

Hernández Gutiérrez Noemí vs. Castillo Becerril María Eugenia. Medios Preparatorios Civil 1 Acdo. Núm. Exp. 1048/2024.

HSBC México Sociedad Anónima, Institución de Banca Múltiple, Grupo Financiero HSBC vs. García Pomposo Fermín. Especial Hipotecario Civil 1 Acdo. Núm. Exp. 82/2025.

HSBC México, S.A. Institución de Banca Múltiple Grupo Financiero HSBC División Fiduciaria como Fiduciario en el Fideicomiso Irrevocable de Administración y Fuente de Pago Identificado Con el Número F/262757 vs. Karla Antonieta González Campa y Otro. Especial Hipotecario Civil 1 Acdo. Núm. Exp. 730/2015.

Imperial Food Service S.A. de C.V. vs. Restaurante Arroyo S.A. de C.V. Ejecutivo Mercantil 1 Acdo. Núm. Exp. 484/2023.

Instituto del Fondo Nacional de la Vivienda para los Trabajadores (Infonavit) vs. Salcedo Reyes César. Vía de Apremio Civil 1 Acdo. Núm. Exp. 1504/2024.

Instituto del Fondo Nacional de la Vivienda para los Trabajadores (Infonavit) vs. Barrios Rodríguez José Lázaro y Aguilar Morales Guillermina. Especial Hipotecario Civil 1 Acdo. Núm. Exp. 680/2017.

Instituto del Fondo Nacional de la Vivienda para los Trabajadores (Infonavit) vs. Hernández González Susana. Vía de Apremio Civil 1 Acdo. Núm. Exp. 200/2017 Tomo Ii.

López Meléndez Martínez Marcela vs. Constructora Sosare S.A. de C.V. y Instituto de la Función Registral del Estado de México Oficina Registral Naucalpan. Ord. Civil 1 Acdo. Núm. Exp. 1068/2024.

López Patiño Leonardo Daniel vs. Hernández Escalante Tranquilino y Fregoso Vázquez María del Consuelo y Fregoso Vázquez María Teresa y Fregoso Vázquez Ana María y Fregoso Vázquez Guadalupe Josefina y Fregoso Vázquez María Esther y Padilla Vda. de Fregoso Blanca Alicia. Ord. Civil 1 Acdo. Núm. Exp. 710/2023.

Meras Pérez Jesús vs. Grupo Mexicano de Seguros S.A. de C.V. Ord. Civil 1 Acdo. Núm. Exp. 580/2020 Tomo Ii.

Minero Velasco María de Lourdes vs. María Luisa Velazco Alfaro su Sucesión y María de Lourdes Velasco Quién También Acostumbra Usar el Nombre de Lourdes Velasco. Ejecutivo Mercantil 1 Acdo. Núm. Exp. 892/2019.

Mondragón Soto Verónica vs. Cervantes Martínez José Luis. Ord. Civil 1 Acdo. Núm. Exp. 1332/2023.

Palafox Reyes María Teresa vs. Montes Sotelo María Inés. Especial Hipotecario Civil 1 Acdo. Núm. Exp. 308/2024.

Papeles Esenciales S.A. de C.V. vs. Sánchez Soria Juan Carlos. Ejecutivo Mercantil 1 Acdo. Núm. Exp. 452/2024.

Pedraza Vargas Edgar Eduardo. Juris. Voluntaria Civil 1 Acdo. Núm. Exp. 1208/2023.

Pérez Nava María Olivia vs. Andrés Peralta Peniche y César Peniche Trujillo. Ord. Civil 1 Acdo. Núm. Exp. 1844/2009 Tomo Iv.

Ramírez González Yolanda vs. Juan Zavala Rivera. Ord. Civil 1 Acdo. Núm. Exp. 284/2005.

Rangel Gómez Fernando vs. BBVA Bancomer Sociedad Anónima Institución de Banca Múltiple Grupo Financiero BBVA Bancomer. Ord. Civil 1 Acdo. Núm. Exp. 534/2024.

Recuperación de Comercio Interior, S. de R. L. de C.V., antes Banco Nacional de México, S.A. vs. José Alberto Rivera Soriano. Ejec. Merc. Expedientillo. 1 Acdo. Núm. Exp. 528/2006.

Reséndiz Pineda Juan Hugo vs. Leonel Polanco Flores y Manuel Francisco Polanco Victoria. Controversias de Arrendamiento Civil 1 Acdo. Núm. Exp. 408/2020 Tomo Ii.

Salazar Villalobos Francisco vs. Carlos Salazar Villalobos. Juris. Voluntaria Civil 1 Acdo. Núm. Exp. 172/2014.

Vázquez Hernández Gilberto Isael y Martínez Camacho Mariana en Representación del Menor E. Y. V. M vs. Mapfre O. Mapfre Tepeyac S.A. de C.V. O. Mapfre México, Sociedad Anónima. Ord. Mercantil 2 Acdos. Núm. Exp. 788/2019 Tomo Iii.

AUDIENCIA

Instituto del Fondo Nacional de la Vivienda para los Trabajadores Infonavit vs. Carvajal Gutiérrez Carlos Armando. Especial Hipotecario Civil. 1 Audiencia. Núm. Exp. 1518/2024.

Rodríguez Huerta María del Carmen vs. Rodríguez Huerta Juana. Aud. de Remate en Primer Almoneda Ord. Civil. 1 Audiencia. Núm. Exp. 592/2021.

SENTENCIAS DEFINITIVAS DEL 10 DE FEBRERO DEL 2025

Bañuelos Zempoaltecatl Beatriz Hilaria y También Conocida como Beatriz Hilaria Bañuelos Zempoalteca y García Zárate Socrates vs. Fondo de la Vivienda del Instituto de Seguridad y Servicio Social de Los Trabajadores del Estado Fovissste y Banco de Crédito y Servicio Sociedad Anónima Bancrecer hoy Conocido como Banco Mercantil del Norte S.A. Institución de Banca Múltiple Grupo Financiero Banorte. Especial Hipotecario Civil 1 Núm. Exp. 1202/2023

EL SECRETARIO DE ACUERDOS
LIC. JORGE ALAN GARCÍA DURON

VIGÉSIMO OCTAVO DE LO CIVIL

SECRETARÍA "A"
ACUERDOS DEL 10 DE FEBRERO DEL 2025

Altamirano Yáñez Fernando vs. C Director del Registro Público de la Propiedad y del Comercio de la Ciudad de México y Dirección General de Regularización Territorial de la Ciudad de México. Ord. Civil Extracto Edictos. 2 Acdos. Núm. Exp. 1067/2024.

Auto Amecah S.A. de C.V. vs. Cándido Dávalos Álvarez y Martha Patricia Contreras Nuño. Ejecutivo Mercantil Asignación. 1 Acdo. Núm. Exp. 99/2025.

SOLO CONSULTA
SOLO CONSULTA
SOLO CONSULTA

Auto Financiamiento Automotriz Sociedad Anónima de Capital Variable vs. Sánchez Aguilar José Eli. Ejecutivo Cuantía Menor Mercantil Asignación. 1 Acdo. Núm. Exp. 47/2025.

Autofinanciamiento Automotriz S.A. de C.V. vs. Peña del Ángel Alicia Erendira y Otro. Ejecutivo Cuantía Menor Mercantil Reasignación. 1 Acdo. Núm. Exp. 27/2025.

Autofinanciamiento Automotriz S.A. de C.V. vs. Pacheco Pacheco José Alejandro y Otro. Ejecutivo Mercantil Asignación. 1 Acdo. Núm. Exp. 81/2025.

Autofinanciamiento México S.A. de C.V. vs. Javier Salas Gallegos y Gisela Gallegos Cruz. Ejecutivo Mercantil Reasignación. 1 Acdo. Núm. Exp. 113/2025.

Autofinanciamiento México, S.A. de C.V. vs. Martiinez Jiménez Alejandro y Otros. Ejecutivo Cuantía Menor Mercantil Reasignación. 1 Acdo. en Incidente. Núm. Exp. 71/2025 Inc. de Liquidación de Intereses.

Autofinanciamiento México, S.A. de C.V. vs. Morales Martínez César Adrián y Otros. Ejecutivo Mercantil Reasignación. 1 Acdo. Núm. Exp. 77/2025.

Banco Nacional del Ejército Fuerza Aérea y Armada S.N.C. Institución de Banca de Desarrollo vs. Miguel García Vega. Especial Hipotecario Civil Digasele. 1 Acdo. Núm. Exp. 85/2015.

Banco Regional, S.A., Institución de Banca Múltiple, Banregio Grupo Financiero, antes Banco Regional de Monterrey, Sociedad Anónima, Institución de Banca Múltiple, Banregio Grupo Financiero vs. Central de Operaciones Baghi, Sociedad Anónima de Capital Variable y Jhoezer Jhoarib Barrera Guines. Ejecutivo Mercantil Reasignación. 1 Acdo. Núm. Exp. 109/2025.

Banco Santander México S.A. Institución de Banca Múltiple Grupo Financiero Santander México vs. Fragoso Rosas Noé. Ejecutivo Mercantil Oficio Cnbv. 1 Acdo. Núm. Exp. 381/2024.

Banco Santander México S.A. Institución de Banca Múltiple Grupo Financiero Santander México vs. Rojas Chimely Hugo. Especial Hipotecario Civil Reasignación. 1 Acdo. Núm. Exp. 183/2025.

Banco Santander México, S.A., Institución de Banca Múltiple Grupo Financiero Santander México vs. Edgarr Vázquez del Mercado Espinoza. Ejecutivo Mercantil Edictos. 1 Acdo. Núm. Exp. 893/2023.

Banco Santander México, S.A. Institución de Banca Múltiple Grupo Financiero Santander vs. Microcorrugados de Celaya S.A. de C.V. y González Olivares Gerardo. Providencias Precautorias Mercantil Reasignación. 1 Acdo. Núm. Exp. 79/2025.

Banco Santander S.A. Institución de Banca Múltiple Grupo Financiero Santander México vs. Exfarma S.A. de C.V. y Borbon Romero Rafael y Casasus Fernández Gabriela. Ejecutivo Mercantil Reasignación. 1 Acdo. Núm. Exp. 129/2025.

Banco del Bajío S.A. Institución de Banca Múltiple vs. Melgoza López Vicente Antonio y Otros. Ejecutivo Cuantía Menor Mercantil Asignación. 1 Acdo. Núm. Exp. 57/2025.

BBVA Bancomer S.A. Institucionde Banca Múltiple Grupo Financiero BBVA Bancomer vs. Fernández Calderón María Guadalupe. Especial Hipotecario Civil por Terminado. 2 Acdos. Núm. Exp. 1179/2024.

Becerril Moreno Jorge vs. Cabral Calvillo Marcela y Versilia S.C. y Sare Bienes Raíces S.A. de C.V. y Fianzas Monterrey S.A. y Inmobiliaria Yavenka S.A. de C.V. Ord. Civil Minuta Sre. 3 Acdos. Núm. Exp. 975/2024.

Botello Domínguez Humberto Oswaldo vs. Suárez Villegas Francisco Javier Pizarro y Fernández de Castro y Diez Lucía y Bris Garizurieta Jesús Alfredo y Briz Tena Olivia y Briz Tena Jimena y Briz Garizurieta Tito y Notario Público Número Veintitres de la Ciudad de Mexicolicenciado Bernardo Roberto Pérez Fernández del Castillo y Director del Registro Público de la Propiedad y del Comercio de la Ciudad de México. Ord. Civil Destrucción. 1 Acdo. Núm. Exp. 1793/2024.

Caballero Zamora Angélica vs. Gallegos Ramírez María del Carmen. Ejecutivo Mercantil Reasignación. 1 Acdo. Núm. Exp. 117/2025.

Caja Popular Mexicana S.C. de Ap de R.L. de C.V. vs. Ortiz González Silvia Marlen. Ejecutivo Mercantil Reasignación. 1 Acdo. Núm. Exp. 135/2025.

Carrera Cuéllar Erick vs. Vélez Lebrija José Luis. Controversias de Arrendamiento Civil Apel. vs. Def. X el Demandado. 1 Acdo. Núm. Exp. 973/2023 Tomo II.

Cervantes Pedraza Sergio Adrián vs. Márquez Santillán Laila a y Otro. Ejecutivo Cuantía Menor Mercantil Reasignación. 1 Acdo. Núm. Exp. 51/2025.

Ckd Activos 8 Sociedad Anónima Promotora de Inversión de Capital Variable vs. Sánchez Mejía Abel. Juris. Voluntaria Civil Reasignación. 1 Acdo. Núm. Exp. 127/2025.

Condominio San Francisco 1509 Colonia del Valle Delegación Benito Juárez Codigo Postal 03100 en la Ciudad de México vs. Fuentes Castañeda Hugo César. Ord. Civil Reasignación. 1 Acdo. Núm. Exp. 49/2025.

Condominio del Centro Comercial Pedregal del Lago A.C. vs. Huerta Gutiérrez Ma Esthela y Otra. Ejecutivo Cuantía Menor Mercantil Reasignación. 1 Acdo. Núm. Exp. 61/2025.

Creal Arrendamiento, S.A. de C.V. vs. Grupo Editorial Raf, S.A. de C.V. y Ortega Romero Laura Elena. Ord. Civil Reasignación. 1 Acdo. Núm. Exp. 137/2025.

Dessetec Desarrollo de Sistemas, S.A. de C.V. vs. Hernández Torres Patricia. Especial Hipotecario Civil Mediante Oficio. 1 Acdo. Núm. Exp. 955/2005.

Díaz Sánchez Fernando vs. Elvia Picazo Bravo. Ejecutivo Mercantil Asignación. 1 Acdo. Núm. Exp. 101/2025.

Dorama Institución de Garantías, S.A. vs. Ocadio Ibaez Miguel Ángel. Especial Hipotecario Civil Elaborar Exhorto. 1 Acdo. Núm. Exp. 643/2021.

Duarte Sandoval Martha Alicia vs. García Alcázar Luis. Ord. Civil Cedula. 1 Acdo. Núm. Exp. 1799/2024.

Escamilla Gerónimo Elizabeth. Ejecutivo Mercantil Ejecutoria Cumplida. 1 Acdo. en Amparo. Núm. Exp. 1245/2024 396/2024- III.

Escobar de Lara Leticia y Grajales Contreras Carlos vs. Grupo Mexicano de Seguros S.A. de C.V. Ord. Civil Minuta. 1 Acdo. Núm. Exp. 1051/2023 Tomo II.

Ferre Barniedo S.A. de C.V. vs. Mastachi Aguario Amando. Ord. Mercantil Destrucción. 1 Acdo. Núm. Exp. 13/2025.

Flores Zambrano Roberto Andrés vs. Editora la Prensa S.A. de C.V. y Magaña Fitzmaurice Carolina Guadalupe. Ord. Civil Cedula. 1 Acdo. Núm. Exp. 705/2024.

Galindo Medina Luis Alberto vs. Arenas Vigueras Noel. Ord. Civil Cedula. 1 Acdo. Núm. Exp. 1755/2024.

Gas Padilla S.A. de C.V. vs. Calderón González Socorro Bertha. Ejecutivo Cuantía Menor Mercantil Reasignación. 1 Acdo. Núm. Exp. 41/2025.

Gómez Flores José Dolores vs. Tomás Gómez Antonio y Otro. Ord. Civil Carece de Competencia. 1 Acdo. en Amparo. Núm. Exp. 1165/2011 Amparo 824/2023.

González Figueroa Rafaela vs. Grupo Mexicano de Seguros S.A. de C.V. Ord. Civil Cedula. 1 Acdo. Núm. Exp. 993/2024.

González Rancaño Reyna vs. Hernández López Jaime. Ejecutivo Cuantía Menor Mercantil Reasignación. 1 Acdo. Núm. Exp. 69/2025.

HSBC México, S.A. vs. Andrés Manuel Magaña Lima. Esp. Hip. Expedientillo. 1 Acdo. Núm. Exp. 485/2011.

Inmobiliaria Eshida S.A. de C.V. vs. Director General del Registro Público de la Propiedad y de Comercio de la Ciudad de México y Unidad Jurídica del Registro Público de la Propiedad y de Comercio de la Ciudad de México y Dirección General de Servicios Legales de la Consejería Jurídica y de Servicios Legales del Gobierno de la Ciudad de México. Ord. Civil Informa Sala. 3 Acdos. Núm. Exp. 259/2024.

Instituto de Seguridad y Servicios Sociales de Los Trabajadores del Estado a Través de su Fondo de la Vivienda (Fovissste) vs. Córdova Martínez Javier. Especial Hipotecario Civil Turnese Al Actuario. 1 Acdo. Núm. Exp. 989/2022.

Instituto del Fondo Nacional de la Vivienda para los Trabajadores vs. Narváez Rojas Arturo. Especial Hipotecario Civil Destrucción. 1 Acdo. Núm. Exp. 1169/2024.

Jiménez Díaz Bulmaro vs. Luis Antonio Méndez Tay. Ejecutivo Mercantil Reasignación. 1 Acdo. Núm. Exp. 107/2025.

Layhermex S.A. de C.V. vs. Compañía Eléctrica en Instrumentación Marítima Industrial y Comercial S.A. de C.V. Ejecutivo Cuantía Menor Mercantil Reasignación. 1 Acdo. Núm. Exp. 53/2025.

León González Patricia Lilia y Otro vs. Oceguera Gamiz Sofía. Ejecutivo Cuantía Menor Mercantil Reasignación. 1 Acdo. Núm. Exp. 67/2025.

León Vera Ricardo Israel vs. Martínez Truebas Marisol. Ord. Civil Expedientillo. 1 Acdo. en Expedientillo. Núm. Exp. 665/2023.

López Pérez Yolanda vs. Nueva Walmart de México S de R.L. de C.V. Controversias de Arrendamiento Civil Perito. 1 Acdo. Núm. Exp. 861/2024.

SOLO CONSULTA
SOLO CONSULTA
SOLO CONSULTA

Martínez Hernández María de la Luz y Méndez Lastra José Ignacio vs. Soto Barrios Rebeca Esmeralda. Controversias de Arrendamiento Civil Admite Incidente. 1 Acdo. Núm. Exp. 1607/2024.
Melesio Martha vs. Guillén Bolaños Tomás Rogelio. Ejecutivo Mercantil Reasignación. 1 Acdo. Núm. Exp. 115/2025.
Merino Cervantes Antonio vs. Jorge Iván Aguilar Torres. Ejecutivo Mercantil Reasignación. 1 Acdo. Núm. Exp. 87/2025.
Mexarrend, S.A. P. I. de C.V. vs. Sergio Rivera Rodríguez Mudanzas Rivera, S.A. de C.V. Ejecutivo Mercantil Minuta Issste. 1 Acdo. Núm. Exp. 1397/2024.
Modiano Revah Mario Mair y Modiano Revah Betty Beatriz vs. D 2 Metales Especiales S.A. de C.V. Controversias de Arrendamiento Civil por Reconocida. 1 Acdo. Núm. Exp. 751/2024.
Montaño Ledezma Beatriz Concepción vs. Montaño Ledezma Miguel y Montaño Ledezma Carlos y Montaño Ledezma Rafael. Ord. Civil Reasignación. 1 Acdo. Núm. Exp. 203/2025.
Montes Mendoza Rosa Isabel vs. Don Apoyo Sapi de C.V. Sofom Enr. Ejecutivo Mercantil Informa Juz Dtto. 1 Acdo. en Otros. Núm. Exp. 343/2023 Conc. Merc. 12/2023.
Morales Velázquez Lilia vs. Reyes González César y Otra. Ejecutivo Mercantil Reasignación. 1 Acdo. Núm. Exp. 33/2025.
Nacional Financiera Sociedad Nacional de Crédito Institución de Banca de Desarrollo vs. Niño Morales Sergio Joel. Ejecutivo Mercantil Reasignación. 1 Acdo. Núm. Exp. 95/2025.
Nadro, S.A. P. I. de C.V. vs. Karla Elizabeth Domínguez Monroy y Otro. Ejecutivo Mercantil Reasignación. 1 Acdo. Núm. Exp. 97/2025.
Negrete Cárdenas Sergio y Negrete Cárdenas Miguel Ángel y Negrete Cárdenas José Juan vs. Rincón Sánchez Lourdes. Controversias de Arrendamiento Civil Oficio Cnbv. 1 Acdo. Núm. Exp. 255/2021 Tomo III.
Orihuela Pozos Elvia vs. Sánchez Reyes Sonia. Ejecutivo Mercantil Reasignación. 1 Acdo. Núm. Exp. 163/2025.
Pacada S.A. de C.V. Sofom Enr vs. Cano García Miguel Ángel y Zúñiga Sánchez Samuel. Ejecutivo Mercantil Se Señala Fecha. 1 Acdo. Núm. Exp. 413/2024.
Patrimonio, S.A. de C.V. hoy Patrimonio Sociedad Anónima de Capital Variable, Sociedad Financiera de Objeto Múltiple, Entidad No Regulada vs. Susana Álvarez Espinoza. Especial Hipotecario Civil Oficio Archivo. 1 Acdo. Núm. Exp. 1499/2010.
primero fianzas s.a. de c.v. vs. héctor amador gutiérrez y josé rufino amador gutiérrez. ejecutivo mercantil cedula. 1 acdo. núm. exp. 1333/2024.
Quiroz Torres Agustín vs. Montes de Oca Guerrero Saúl. Ejecutivo Mercantil Asignación. 1 Acdo. Núm. Exp. 121/2025.
Red Amigo Dal Sapi de C.V. Sofom Enr vs. Esmeralda Martínez Cano. Ejecutivo Mercantil Asignación. 1 Acdo. Núm. Exp. 103/2025.
Ríos Anguiano Laura Alejandra vs. Vázquez García Marisol. Ejecutivo Cuantía Menor Mercantil Reasignación. 1 Acdo. Núm. Exp. 45/2025.
Rodríguez Chaparro Clara vs. Arias Martínez Mario Augusto y Arias Martínez Marco Antonio. Controversias de Arrendamiento Civil Reasignación. 1 Acdo. Núm. Exp. 181/2025.
Sánchez Martínez Rafael vs. Sánchez Martínez Luis. Ord. Civil Destrucción. 1 Acdo. Núm. Exp. 1749/2024.
Scotiabank Inverlat Sociedad Anónima Institución de Banca Múltiple Grupo Financiero Scotiabank Inverlat vs. Morales Ruíz Miguel Ángel y Preciado Campos Yesenia. Especial Hipotecario Civil Edictos. 1 Acdo. Núm. Exp. 1347/2022.
Servicios Profesionales de Impresión S.A. de C.V. vs. Moiño Printing S.A. de C.V. y Otro. Ejecutivo Cuantía Menor Mercantil Reasignación. 1 Acdo. Núm. Exp. 43/2025.
Sistema Único de Autofinanciamiento S.A. de C.V. vs. Couoh Macías Guillermo Espartaco. Ejecutivo Mercantil Reasignación. 1 Acdo. Núm. Exp. 125/2025.
Soni Insurgentes S.A. de C.V. vs. Oswaldo Espejel Rivera. Ejecutivo Mercantil Asignación. 1 Acdo. Núm. Exp. 105/2025.
Soto Tufiño Filiberto vs. López Guido Francisco. Ord. Civil Destrucción. 1 Acdo. Núm. Exp. 1669/2024.
Tavira Villanueva Mary Carmen y Tavira Villanueva Salvador vs. Tavira Mendoza Salvador y Villanueva Reyes María del Carmen y Castillo Cruz. Ord. Civil Reasignación. 1 Acdo. Núm. Exp. 155/2025.
Téllez Hernández Jesús vs. María Isabel Sánchez Flores Juan Martín Sánchez Álvarez. Ejecutivo Mercantil Reasignación. 1 Acdo. Núm. Exp. 89/2025.
Tirado Díaz Jonathan Roberto vs. Castro Ramírez Sabina. Ejecutivo Mercantil Desahoga Vista. 1 Acdo. Núm. Exp. 83/2025.
Torres Trujillo Miguel Ángel Aarón vs. Saldaña Estrada Consuelo. Ejecutivo Mercantil Reasignación. 1 Acdo. Núm. Exp. 123/2025.
Toyota Financial Services México S.A. de C.V. vs. Flores García David. Ejecutivo Mercantil Reasignación. 1 Acdo. Núm. Exp. 119/2025.
Valencia Rubio Daniel su Sucesión vs. Juárez León Angélica. Medios Preparatorios Civil Reasignación. 1 Acdo. Núm. Exp. 131/2025.
Vázquez González Carolina vs. Ríos Chávez Alejandro y Saturio Rojas Luis. Ord. Civil Destrucción. 1 Acdo. Núm. Exp. 1721/2024.
Zamora de la Luz Odilón su Sucesión vs. Hilda Zamora Gómez. Ord. Civil Remitase Acuse. 1 Acdo. en Amparo. Núm. Exp. 653/2014 Amparo 538/2024.

NO PUBLICADOS

Inmobiliaria Eshida S.A. de C.V. vs. Director General del Registro Público de la Propiedad y de Comercio de la Ciudad de México y Unidad Jurídica del Registro Público de la Propiedad y de Comercio de la Ciudad de México y Dirección General de Servicios Legales de la Consejería Jurídica y de Servicios Legales del Gobierno de la Ciudad de México. Ord. Civil 1 Acdo. Núm. Exp. 259/2024.

AUDIENCIA

Álvarez Almanza José Guadalupe vs. Banco Santander México S.A. Institución de Banca Múltiple Grupo Financiero Santander México y Trans Unión de México S.A. Sic. Aud. Ord. Civil. 1 Audiencia. Núm. Exp. 807/2024.
Scotiabank Inverlat Sociedad Anónima Institución de Banca Múltiple Grupo Financiero Scotiabank Inverlat vs. Maldonado Fernández María del Carmen y Hernández Aguirre Tomás Alejandro. Aud. No Esta Preparada Especial Hipotecario Civil. 1 Audiencia. Núm. Exp. 845/2022.

SENTENCIAS DEFINITIVAS DEL 10 DE FEBRERO DEL 2025
NO PUBLICADOS

Aguilar Elizondo Guillermo vs. Grupo Cabiedes S.A. de C.V. y Cabiedes López Juan Manuel. Controversias de Arrendamiento Civil Sent. Def. 1 Núm. Exp. 839/2023

LA SECRETARIA DE ACUERDOS
LIC. FERNANDA BELEM VALDIVIA TORRES

SECRETARÍA "B"
ACUERDOS DEL 10 DE FEBRERO DEL 2025

Ac Fin. Sociedad Anónima de Inversión de Capital Variable Sociedad Financiera de Objeto Múltiple Entidad No Regulada vs. Pro Surtido S.A. de C.V. y Mendoza Vejar Víctor Hugo. Vía de Apremio Civil Estarse. 2 Acdos. Núm. Exp. 532/2024.
Administración de Carteras Empresariales, S. de R. L. de C.V. vs. Profesionistas Técnicos Especializados en Electrónica y Construcción, S.A. y Otros. Especial Hipotecario Civil Aud. Citación para Sentencia. 1 Acdo. Núm. Exp. 674/1997 Tomo III.
Administradora Black S. de R. L. de C.V. vs. Blanca Nieves Gutiérrez Luengas. Especial Hipotecario Civil Respuesta de Oficio. 1 Acdo. Núm. Exp. 862/2017.
Andrade Carreto Arturo y Montoya Martínez Luz Ramona vs. García Sánchez Magdalena Mirus y Sánchez Carrasco Ezequiel. Ord. Civil Razón Actuarial. 1 Acdo. Núm. Exp. 1730/2024.
Autofinanciamiento México S.A. de C.V. vs. Gordillo Alcalá José Rodrigo y Galindo Galindo Martha y Martínez Moreno Eduardo. Ejecutivo Mercantil Turnese. 1 Acdo. Núm. Exp. 584/2024.
Ávila León Evaristo vs. María del Rocío Elizalde Durán y Juan Ignacio Chávez Fuentes. Especial Hipotecario Civil Informe Previo. 6 Acdos. en Amparo. Núm. Exp. 1418/2018 Am, Paro 671/2024.
Banco Mercantil del Norte S.A. Institución de Banca Múltiple vs. Víctor Livio de Los Ríos Cortés. Especial Hipotecario Civil Autorización. 1 Acdo. Núm. Exp. 1246/2017.
Banco Mercantil del Norte S.A. vs. Olalde Gaspar Ulises Uriel y Vargas Salazar Chantal. Especial Hipotecario Civil Razón Actuarial. 2 Acdos. Núm. Exp. 1490/2024.
Banco Mercantil del Norte, S.A. Institución de Banca Múltiple, Grupo Financiero Banorte vs. Rosaisela Elizabeth Carmona Álvarez. Especial Hipotecario Civil Expedientillo. 1 Acdo. Núm. Exp. 196/2009 Tomo II.
Banco Mercantil del Norte, S.A., Institución de Banca Múltiple, Grupo Financiero Banorte vs. Víctor Manuel Fragoso Arriaga y Otro. Especial Hipotecario Civil Manifestaciones. 1 Acdo. Núm. Exp. 796/2017.

SOLO CONSULTA
SOLO CONSULTA
SOLO CONSULTA

Banco Mercantil del Norte, Sociedad Anónima, Institución de Banca Múltiple, Grupo Financiero Banorte vs. López Martínez Miguel Ángel. Especial Hipotecario Civil Turnese. 1 Acdo. Núm. Exp. 780/2013 Tomo II.

Banco Nacional de México, S.A. vs. Juárez Sánchez y-o. Paula. Ord. Civil Expedientillo. 1 Acdo. en Expedientillo. Núm. Exp. 510/2017.

Banco Regional Sociedad Anónima Institución de Banca Múltiple Banregio Grupo Financiero vs. Miranda Ortiz César Adolfo. Ejecutivo Mercantil Turnese. 1 Acdo. Núm. Exp. 1486/2024.

Banco Santander México S.A. Institución de Banca Múltiple Grupo Financiero Santander México vs. Alberto Ratia Mendoza y Evelyn Margarita López Medina. Especial Hipotecario Civil Aclare. 1 Acdo. Núm. Exp. 1300/2019.

BBVA México Sociedad Anónima Institución de Banca Múltiple Grupo Financiero BBVA México vs. Víctor Manuel Tiburcio Villalobos. Especial Hipotecario Civil Una Vez Que. 1 Acdo. Núm. Exp. 1226/2024.

Calderón González Miguel Ángel vs. Zepeda Becerril Agustín. Ord. Civil Causa Ejecutoria. 1 Acdo. Núm. Exp. 902/2024.

Cantú Garza María Felícitas vs. Miguel Ángel Andrés López Vergara Lechuga y Otro. Ord. Civil Razón Actuarial (Concluido). 1 Acdo. Núm. Exp. 624/2015 Tomo II.

Carrillo Condado Alejandro vs. Montiel Montes Guillermo Juan y Montiel Montes María Juana y Montiel Montes Juan Ambrosio y Montiel Montes Enrique y Montiel Montes María del Pilar y Montiel Montes Fortunato Santos y Montiel Montes María del Rosario y Montiel Montes Pablo y Montiel Montes Bibiano y Montiel Montes Marcos y Montiel Montes Bertha. Ord. Civil Aud. de Conciliación. 1 Acdo. Núm. Exp. 862/2022 Tomo II.

Casiano Peralta Francisco y Reyna Carrasco María vs. Grupo Mexicano de Seguro S.A. de C.V. Ord. Civil Turnese. 1 Acdo. Núm. Exp. 1760/2024.

Ckd Activos 8, Sociedad Anónima Promotora de Inversión de Capital Variable antes Banco Invex S.A. Institución de Banca Múltiple Invex Grupo Financiero en su Carácter de Fiduciario del Fideicomiso Irrevocable de Garantía Identificado Con el Número 699 y Banco Inmobiliario Mexicano S.A. Institución de Banca Múltiple vs. Ayala Zamora María del Refugio. Especial Hipotecario Civil Respuesta de Oficio. 1 Acdo. Núm. Exp. 378/2018.

Comercializadora Coparmex, S.A. de C.V. vs. Cía. General de Impresiones, S.A. de C.V., Armando Arturo Pardo Macías y Apolinar Pardo Lozano. Ejecutivo Civil Vista. 1 Acdo. Núm. Exp. 198/2006 Tomo III.

Consejo Estatal de Coordinación de Sistema Nacional de Seguridad Pública vs. BBVA Bancomer, S.A. I. B. M. Especial Hipotecario Civil Razón Actuarial. 2 Acdos. en Expedientillo. Núm. Exp. 744/2016.

Espinoza García Federico vs. Pioneros del Valle del Fuerte S.A. de C.V. Ord. Mercantil Autorización. 1 Acdo. Núm. Exp. 288/2021 Tomo III.

González Echandi Juan Miguel su Sucesión vs. Flores Grnados Ana Lidia y Grupo Constructor Andes S.A. de C.V. Ord. Civil Dada Cuenta No Admite. 1 Acdo. Núm. Exp. 1828/2024.

HSBC México S.A. Institución de Banca Múltiple Grupo Financiero HSBC División Fiduciaria en su Carácter de Fiduciario en el Fideicomiso Irrevocable F 233595 vs. Ana Rosa Aguilar Alcocer. Especial Hipotecario Civil Turnese. 1 Acdo. Núm. Exp. 80/2020.

HSBC México S.A. Institución de Banca Múltiple Grupo Financiero HSBC División Fiduciaria en su Carácter de Fiduciario en el Fideicomiso No. 234036 vs. Fernando Chávez Arumir y Anahid Robles Nativitas. Especial Hipotecario Civil No Ha Lugar. 1 Acdo. Núm. Exp. 1606/2019.

Instituto del Fondo Nacional de la Vivienda para los Trabajadores Infonavit vs. Ruth Ibarra Juárez. Especial Hipotecario Civil Respuesta de Oficio. 1 Acdo. Núm. Exp. 1074/2019.

Instituto del Fondo Nacional de la Vivienda para los Trabajadores vs. Pérez Estrada Fortunato. Especial Hipotecario Civil Autorización. 1 Acdo. Núm. Exp. 1328/2022.

Milenio Diario S.A. de C.V. y Otro vs. Vocemex S.A. de C.V. Ejecutivo Mercantil Aclare. 1 Acdo. Núm. Exp. 552/2015 Tomo II.

Minerales Gradesa S.A. de C.V. vs. Berkley International Fianzas México S.A. de C.V. Especial de Fianzas Mercantil Autorización. 1 Acdo. Núm. Exp. 1520/2024 Tomo II.

Muñoz López María Felipa Graciela vs. Molleda López Juan José y García Coronado Higinio. Ord. Civil No Admite. 1 Acdo. Núm. Exp. 14/2025.

Nava Flores Fernando vs. K S.A. 2003 S.A. de C.V. Ord. Civil Turnese. 1 Acdo. Núm. Exp. 372/2024.

Perfiles Viaducto Tlalpan, S.A. de C.V. vs. Eduardo Gómez Zavala y Esdarq S.A. vs. No. de Exp. del Juzgado 48° Civil. 1108/2016. Ejecutivo Mercantil Aclare. 1 Acdo. Núm. Exp. 1444/2018.

Pineda Molina María Concepción vs. Pedro Ocampo Peña su Sucesión y Angélina Ocampo Acuña. Especial Hipotecario Civil Exh. Sin Diligenciar. 1 Acdo. Núm. Exp. 576/2008 Tomo II.

Planea Tu Bien Sociedad Anónima de Capital Variable vs. Delgado Contreras Aarón Aníbal de Jesús. Especial Hipotecario Civil Turnese. 1 Acdo. Núm. Exp. 434/2020.

Recuperación de Comercio Interior S. de R. L. de C.V. vs. Jiménez Roucas Javier. Ord. Civil Difiere Fuera Audiencia. 2 Acdos. en Amparo. Núm. Exp. 1184/1997 Amparo 843/2024.

Reyes Ávila Adán antes Banco Mercantil del Norte S.A. Institución de Banca Múltiple Grupo Financiero Banorte vs. Juan Francisco Miranda Brito. Especial Hipotecario Civil Se Da por Notificado. 1 Acdo. Núm. Exp. 890/2018 Tomo II.

Rivera Grijalva María Luisa vs. González Cuachil Mercedes. Ejecutivo Cuantía Menor Mercantil Glose. 1 Acdo. Núm. Exp. 26/2025.

Rosales Blancas José Wilfrido vs. Blancas Acevedo María Lucila. Ejecutivo Mercantil Se Da por Notificado. 1 Acdo. Núm. Exp. 1108/2023.

Sadreme Omar Benjamín Oyarzábal Fernández. antes Hipotecaria Crédito y Casa, S.A. de C.V. Sociedad Financiera de Objeto Limitado vs. Pedro Gil Romero. Especial Hipotecario Civil Respuesta de Oficio. 1 Acdo. Núm. Exp. 364/2001 Tomo II.

Secreto. Ejecutivo Mercantil Desiste. 1 Acdo. Núm. Exp. 504/2024.

Silva Rojo Antonio. y Otro vs. Tafoya Melgar Federico y Otro. Ord. Civ. No Ha Lugar. 1 Acdo. Núm. Exp. 374/2000.

Sociedad Hipotecaria Federal, Sociedad Nacional de Crédito, Institución de Banca de Desarrollo vs. Beatriz Cisneros Zavala. Especial Hipotecario Civil Se Permite Acceso. 1 Acdo. en Amparo. Núm. Exp. 988/2011 Amparo 18/2025.

Stephany Gómez Olalde. antes Banco del Bajío S.A. Institución de Banca Múltiple vs. Fernando Pacheco Ramos. Especial Hipotecario Civil Turnese a Sent. Interlocutoria. 1 Acdo. Núm. Exp. 996/2017 Tomo II.

Toyota Financial Services México S.A. de C.V. vs. Ventura Hernández Quistian. Ejecutivo Mercantil Minutas. 1 Acdo. Núm. Exp. 596/2023.

Unión de Crédito Santa Fe S.A. de C.V. vs. Fashionista Jeans S.A. de C.V. y Shehoah Mizrahi Daniel. Especial Hipotecario Civil Razón Actuarial. 1 Acdo. Núm. Exp. 1098/2024.

Vázquez Nolasco Leobarda vs. Zacarías Espinosa Juan Jesús. Controversias de Arrendamiento Civil Pruebas. 1 Acdo. Núm. Exp. 978/2024.

Velázquez Juárez Ángel vs. Yttesen Rodríguez Lilia. Ejecutivo Mercantil Remitase Apelación. 1 Acdo. Núm. Exp. 216/2025.

Vfs México S.A. de C.V. Sociedad Financiera de Objeto Múltiple Entidad No Regulada vs. Bally de México S.A. de C.V. y Otro. Ejecutivo Cuantía Menor Mercantil Turnese. 1 Acdo. Núm. Exp. 44/2025.

Victoria Ramírez Roberto Carlos vs. Adrián Escalante Razo. Ejecutivo Mercantil Aclare. 1 Acdo. en Incidente. Núm. Exp. 1398/2024 Inc. de Liquidación de Intereses.

Zúñiga Ruíz Benjamín vs. Cuevas Cobela Blanca Estela. Ord. Civil Expedientillo. 1 Acdo. Núm. Exp. 1468/2024.

SENTENCIA INTERLOCUTORIA

Pérez Rodríguez Carolina Fabiana antes Banco Santander México, Sociedad Anónima, Institución de Banca Múltiple, Grupo Financiero Santander México, su Cesionaria Silrendel, Sociedad de Responsabilidad Limitada de Capital Variable, su Cesionaria Ag. Nor Inmobilliaria, Sociedad Anónima de Capital Variable vs. Lourdes Guadalupe Ake Avilés de Gallardo. Especial Hipotecario Civil Sent. Interl. 1 Núm. Exp. 1542/2019 Tomo Ii

Toca Ojeda Felipe Antonio vs. Andrés Dávalos Leticia. Ejecutivo Mercantil Sent. Interl. 1 Núm. Exp. 10/2024

LA SECRETARIA DE ACUERDOS
LIC. IRENE MIRIAM MEJÍA HERNÁNDEZ

VIGÉSIMO NOVENO DE LO CIVIL

SECRETARÍA "A"
ACUERDOS DEL 10 DE FEBRERO DEL 2025

Administradora Black, Sociedad de Responsabilidad Limitada de Capital Variable vs. Morales Villareal Víctor Manuel y Leticia Cabrera Hernández. Especial Hipotecario Civil Acuerdo. 1 Acdo. Núm. Exp. 1123/2024.

SOLO CONSULTA
SOLO CONSULTA
SOLO CONSULTA

Aguilar Chávez Bertha Georgina su Sucesión vs. Figueiras Vallejo David y Lic. Juan Antonio Alanís Romo Notario Público Número 15 de Gómez Palacio Durango y C Director del Registro Público de la Propiedad y de Comercio de la Ciudad de México. Ord. Civil 1 Acdo. Núm. Exp. 9/2025.

Alba Juárez Eduardo vs. Robles N Félix. Controversias de Arrendamiento Civil Acuerdo. 1 Acdo. Núm. Exp. 1305/2022.

Alcocer Silva Fernando Guillermo su Sucesión vs. Alcalá Ramírez María Sara Quien También Acostumbra a Llamarse Sara Alcalá Ramírez y Sara Ramitrez Sucesión, Cetina Alcalá María Sara Lilia, Cetina Alcalá Humberto su Sucesión, Cetina Alcalá Víctor Manuel y C. del Registro Público de la Propiedad y el Comercio de la Ciudad de México. Ord. Civil Acdo. Expedientillo. 2 Acdos. en Expedientillo. Núm. Exp. 523/2019.

Ángeles Martínez Dolores vs. Martínez Hernández Sixto. Controversias de Arrendamiento Civil 1 Acdo. Núm. Exp. 653/2024.

Arbomex S.A. de C.V. vs. Banco Nacional de México S.A. Institución de Banca Múltiple Banamex. Ord. Mercantil Acuerdo. 1 Acdo. Núm. Exp. 1191/2024.

Asocialción de Inquilinos del Edificio de Zaragoza Asociación Civil vs. Peñaloza Ferrer Elva Elena. Ord. Civil Acuerdos. 1 Acdo. Núm. Exp. 961/2024.

Audry Sánchez Silvia vs. Romero Parodi Raúl. Ord. Civil Acdo. Expedientillo. 1 Acdo. en Expedientillo. Núm. Exp. 363/2021.

Autofinanciamiento México S.A. de C.V. vs. Martínez Niño Hercilia T Otros. Ejecutivo Cuantía Menor Mercantil Auto de Radicación del Extinto Juzgado 50 Civil antes 33/2016. 1 Acdo. Núm. Exp. 1471/2024.

Autofinanciamiento México S.A. de C.V. vs. Tenorio Ortiz José Miguel y Tapia Hugo Manuel. Ejecutivo Mercantil Acuerdo. 1 Acdo. Núm. Exp. 409/2023.

Autofinanciamiento México, S.A. de C.V. vs. Pérez Ruíz Pedro y Otros. Ejec. Merc. Acuerdo. 1 Acdo. Núm. Exp. 2003/2009.

Banca Afirme Sociedad Anónima Institución de Banca Múltiple Afirme Grupo Financiero vs. Ferro Barranda Aldo Ricardo. Especial Hipotecario Civil Acuerdo. 1 Acdo. Núm. Exp. 137/2020.

Banco Mercantil del Norte S.A. Institución de Banca Múltiple, Grupo Financiero Banorte vs. Caballero Castañeda Carolina. Especial Hipotecario Civil Acdo. Expedientillo. 1 Acdo. en Expedientillo. Núm. Exp. 1091/2008 Bis. 3.

Banco Mercantil del Norte S.A. Institución de Banca Múltiple, Grupo Financiero Banorte como Cesionario de BBVA México Sociedad Anónima Institución de Banca Múltiple Grupo Financiero BBVA México como Cedente vs. Galicia Rivera María Cristina. Especial Hipotecario Civil Acdo. Se Nego Amparo. 1 Acdo. Núm. Exp. 427/2020.

Banco Mercantil del Norte S.A. Institución de Banca Múltiple, Grupo Financiero Banorte como Cesionario de BBVA México Sociedad Anónima Institución de Banca Múltiple Grupo Financiero BBVA México como Cedente vs. Galicia Rivera María Cristina. Especial Hipotecario Civil Amparo Dc 604/2024. 1 Acdo. en Amparo. Núm. Exp. 427/2020 Amparo Directo.

Banco Mercantil del Norte Sociedad Anónima Institución de Banca Múltiple Grupo Financiero Banorte vs. Solorio Adame Gabriela Alejandra. Especial Hipotecario Civil 1 Acdo. Núm. Exp. 573/2019.

Banco Santander México S.A. Institución de Banca Múltiple Gr7upo Financiero Santander México vs. Agriloma S P R de Rl, Félix Vega José Martín, Zamudio Félix Rosa María, Félix Zamudio Luis Martín y Félix Zamudio Brenda Lizbeth. Ejecutivo Mercantil Acuerdo. 1 Acdo. Núm. Exp. 321/2019.

BBVA México S.A. Institución de Banca Múltiple Grupo Financiero BBVA México vs. Herrera Tabares Martha. Especial Hipotecario Civil Acuerdo. 1 Acdo. Núm. Exp. 195/2024.

BBVA México, Sociedad Anónima, Institución de Banca Múltiple, Grupo Financiero BBVA México vs. Domínguez Tamayo Marlen Elizabeth. Especial Hipotecario Civil 1 Acdo. Núm. Exp. 909/2022.

Cancino López María del Carmen vs. Banco Nacional de México S.A. Integrante del Grupo Financiero Banamex. Ejecutivo Mercantil Acuerdos. 2 Acdos. Núm. Exp. 599/2024.

Castillo Miranda José Sebastián vs. Sasian Ávila Gabriela. Controversias de Arrendamiento Civil Acuerdo. 1 Acdo. Núm. Exp. 1021/2023.

Cervezas Cuauhtémoc Moctezuma S.A. de C.V. vs. Segundo Guadarrama Ernestina. Ord. Civil Acuerdo. 1 Acdo. Núm. Exp. 1055/2024.

Cibanco, S.A., Institución de Banca Múltiple en su Carácter de Fiduciario del Fideicomiso F/00400 vs. García Ocaña Fernando. Especial Hipotecario Civil 1 Acdo. Núm. Exp. 1179/2017.

Docuformas Sociedad Anónima Promotora de Inversión de Capital Variable vs. Transportes Químicos a Granel S.A. de C.V. y Otro. Ejecutivo Cuantía Menor Mercantil Acuerdo. 1 Acdo. Núm. Exp. 1237/2024.

Domínguez Pacheco María Araceli Guadalupe vs. Albiker Fernández Ángel Darío y BBVA Seguros México S.A. de C.V. Grupo Financiero BBVA México. Ord. Civil Acuerdos. 1 Acdo. Núm. Exp. 1439/2024.

Espinosa de Los Monteros Cárdenas Dante Alejandro vs. Octavio Rocha Raya y Otra. Especial Hipotecario Civil Acuerdo. 2 Acdos. Núm. Exp. 727/2014.

Ferreira Martínez Samuel David vs. Arenas Hernández Mari del Rosario. Controversias de Arrendamiento Civil 1 Acdo. Núm. Exp. 1457/2024.

Flores Robles Karla Rosalinda vs. Cano Tejeda María de Jesús y También Conocida Ma de Jesús Cano Tejeda. Especial Hipotecario Civil no Publ. del 10- 2- 25. 1 Acdo. Núm. Exp. 791/2021 Expediente.

García Salmoran Juan Ramiro vs. García Salmoran Pedro. Ord. Civil Acuerdo. 1 Acdo. Núm. Exp. 1279/2023.

García Medina José de Jesús vs. Barbosa Villarauz Carlos y Otro. Ejecutivo Mercantil Acuerdo. 1 Acdo. en Tercería. Núm. Exp. 79/1993 Terc. Excl. de Dominio.

Guzmán Huerta Miguel Ángel su Sucesión vs. Radiomovil Dipsa S.A. de C.V. Controversias de Arrendamiento Civil 1 Acdo. Núm. Exp. 881/2019.

Harada Furuno Natalia Kikuko vs. Padilla Pacheco Érika. Ord. Civil 1 Acdo. Núm. Exp. 1811/2024.

Hennesy Daniel Joseph Jr y Henesy Jane Elizabet vs. Wells Fargo Bank Na y HSBC México S.A. Institución de Banca Múltiple Grupo Financiero HSBC División Fiduciaria. Ord. Mercantil 1 Acdo. Núm. Exp. 357/2024.

Hernández Galaviz Ana María y Lohora Rodríguez José Luis vs. Coca Sánchez Esteban Alejandro. Controversias de Arrendamiento Civil 1 Acdo. Núm. Exp. 503/2023.

Hernández García Benjamín vs. C Registro Público de la Propiedad y del Comercio y Gobierno de la Ciudad de México. Ord. Civil Acdo. Expedientillo. 1 Acdo. en Expedientillo. Núm. Exp. 947/2023 Bis. 4.

HSBC México, S.A., Institución de Banca Múltiple, Grupo Financiero HSBC División Fiduciaria Quien Actrua Únicamenteen su Carácter de Fiduciario del Fideicomiso Número F/258040, a Través de su Apoderado Tertius, S.A. P. I. de C.V. Sofom E. N. R vs. Crédito Inmobiliario, Sociedad Anónima de Capital Variable, Sociedad Financiera de Objeto Múltiple, Entidad No Regulada, C. Israel Ernesto Mondragón Ruvalcaba y Otros. Ord. Mercantil Acuerdo. 1 Acdo. Núm. Exp. 137/2016.

HSBC México Sociedad Anónima, Institución de Banca Múltiple, Grupo Financiero HSBC, División Fiduciaria en su Carácter de Fiduciario del Fideicomiso Irrevocable Identificado Con el Número F/250295 vs. Cruz Andrez Ernesto Alonso. Especial Hipotecario Civil Amparo Directo. 1 Acdo. en Amparo. Núm. Exp. 295/2022 Amparo Directo.

HSBC México, Sociedad Nonima, Institución de Banca Múltiple, Grupo Financiero HSBC, División Fiduciaria, en su Carácter de Fiduciario en el Fideicomiso Irrevocable de Garantía Registrado Bajo el Número F/258024 vs. Montiel Muñoz Margarita. Especial Hipotecario Civil 1 Acdo. Núm. Exp. 1673/2011.

Ibarra Fernández Guadalupe vs. Jaime Soriano Bello. Ord. Civ. Acuerdo. 1 Acdo. Núm. Exp. 287/1989.

Imperio Automotriz del Sur S.A. de C.V. vs. Sánchez Morales Rogelio Nahum. Ejecutivo Cuantía Menor Mercantil Acdo. Expedientillo. 1 Acdo. en Expedientillo. Núm. Exp. 1245/2024.

Instituto del Fondo Nacional de la Vivienda para los Trabajadores Infonavit vs. Valenzuela Olivas María Fernanda. Especial Hipotecario Civil 1 Acdo. Núm. Exp. 1177/2024.

Instituto del Fondo Nacional de la Vivienda para los Trabajadores vs. Illescas Vázquez Anel Lorraine y Ambriz Alvarado Ricardo. Especial Hipotecario Civil Acuerdo. 1 Acdo. Núm. Exp. 793/2023.

Instituto del Fondo Nacional de la Vivienda para los Trabajadores vs. Salazar Rodríguez Eva Beatriz. Especial Hipotecario Civil 1 Acdo. Núm. Exp. 1263/2019.

SOLO CONSULTA
SOLO CONSULTA
SOLO CONSULTA

Instituto del Fondo Nacional de la Vivienda para los Trabajadores vs. Velasco Fiscal Ana María. Especial Hipotecario Civil 1 Acdo. Núm. Exp. 781/2019.

Jarquín Ordaz María vs. De la Cruz Sánchez Zoraida. Juris. Voluntaria Civil Acuerdo. 1 Acdo. Núm. Exp. 1659/2024.

Jiménez Nava Ángela y Jiménez Nava Margarito y Jiménez Nava Antonio y Jiménez Nava Pedro y Jiménez Nava Ana vs. Jiménez Nava Ángel. Ord. Civil Acuerdo. 1 Acdo. Núm. Exp. 397/2024.

Martínez Gasca David vs. Antonio Villegas López y Otra. Especial Hipotecario Civil Auto de Radicación del Extinto Juzgado 50 Civil antes 5513/2019. 1 Acdo. Núm. Exp. 1275/2024.

Martínez Ruíz José vs. Muñoz López Alfredo. Ord. Civil Acdo. Expedientillo. 1 Acdo. en Expedientillo. Núm. Exp. 1015/2012.

Moreno Jiménez Francisco vs. Moreno García Carlos. Ord. Civil Acdo. Expedientillo. 1 Acdo. en Expedientillo. Núm. Exp. 983/2003.

Piña Casas Esau Nathanael y Ramírez Barraza Briseida Guadalupe vs. Qualitas Compañía de Seguros S.A. de C.V. y Omnibus de México S.A. de C.V. y Grupo Nacional Provincial Sab. Ord. Civil 1 Acdo. Núm. Exp. 85/2025.

Pluvioso S.A. de C.V. vs. Belleza Clasica S.A. de C.V. Controversias de Arrendamiento Civil 1 Acdo. Núm. Exp. 235/2021.

Pluvioso S.A. de C.V. vs. Belleza Clasica S.A. de C.V. Controversias de Arrendamiento Civil 1 Acdo. Núm. Exp. 235/2021 Bis. 2 Tomo II.

Promotora de Hoteles S.A. de C.V. y Banco Nacional de México S.A. Integrante del Grupo Financiero Banamex vs. Lugo Meléndez Roberto y Gaytán Hernández Irma Alicia. Ord. Mercantil Acuerdo. 2 Acdos. Núm. Exp. 283/2018.

Robles Reyes Luciano su Sucesión vs. Miranda Lugo Ramón. Controversias de Arrendamiento Civil Acuerddo. 1 Acdo. Núm. Exp. 665/2024.

Rodríguez Montaño Mónica Isabel vs. Jiménez Ríos José Luis. Controversias de Arrendamiento Civil 1 Acdo. Núm. Exp. 685/2024.

Rojas Gómez Víctor Daniel vs. Aguirre Jiménez Roberto. Especial Hipotecario Civil Acuerdo. 2 Acdos. Núm. Exp. 203/2024.

Rojas Guerrero María Teresa y Rojas Guerrero Claudia y Espejel Martha y López Monson Martín vs. Piña Bernal Juan y Sitio Unidos de Taxis en Terminales de Autobuises Foraneos y Amarillos en General Sitio 192 y 175 A.C. Ord. Civil Acdo. Expedientillo. 1 Acdo. en Expedientillo. Núm. Exp. 511/2023 Bis. 3.

Rubio Morales Rodolfo vs. Amf Inmobiliaria S.A. de C.V. y Becerra López José Luis. Ejecutivo Civil Acdo. Copias Mp. 1 Acdo. Núm. Exp. 577/2016.

Saucedo Rojo María Guadalupe vs. Uzeta y Lazcano de Facio Alicia Susana y Facio García Marco Antonio y Director General del Registro Público de la Propiedad y del Comercio en la Ciudad de México. Ord. Civil 1 Acdo. Núm. Exp. 23/2025.

Scotiabank Inverlat, Sociedad Anónima, Institución de Banca Múltiple, Grupo Financiero Scotiabankinverlat. Ejecutivo Mercantil Amparo. 2 Acdos. en Amparo. Núm. Exp. 1663/2024 480/2024- IV.

Scrap II S. R. L. de C.V. vs. Mixteca Herrera Merita. Exhortos Civil Acdo. Expedientillo. 1 Acdo. en Expedientillo. Núm. Exp. 35/2016.

Secreto. Ejecutivo Mercantil Acuerdo. 1 Acdo. Núm. Exp. 353/2024.

Sierra Quiñones Andrea vs. Sierra Aragón Elías. Ord. Civil 1 Acdo. Núm. Exp. 1201/2024.

Sistema de Transporte Colectivo vs. Compañía de Seguros Qualitas S.A. B. de C.V. y Otro. Ord. Paz Mercantil Auto de Radicación del Extinto Juzgado 50 Civil antes 1755/2012. 1 Acdo. Núm. Exp. 1539/2024.

Skyline Desarrollos Inmobiliarios, S.A. de C.V. vs. Nájera González Germán y Velázquez Morales Estela y Aguilar Trejo Ricardo Gerardo. Ord. Civil 4 Acdos. Núm. Exp. 191/2022.

Sociedad Hipotecaria Federal Sociedad Nacional, de Crédito Institución de Banca de Desarrollo en su Carácter de Fiduciario del Fondo de Operación y Financiamiento Bancario a la Vivienda vs. Olivares Sánchez Rogelio y Brindes González Nancy Ivonne. Especial Hipotecario Civil Acuerdo. 2 Acdos. Núm. Exp. 857/2017.

Solís Cruz Joaquín y Luis Joaquín Solís Cruz vs. Banco Nacional de Obras y Servicios Públicos S.A. y Gordillo Román Roberto. Ord. Civil 2 Acdos. Núm. Exp. 1045/2024.

Stm Financial, Sociedad Anónima de Capital Variable, Sociedad Financiera de Objeto Múltiple Entidad Regulada, Grupo Financiero Inbursa vs. Sánchez Martínez Gabriela. Ejecutivo Mercantil Acdo. Expedientillo. 1 Acdo. en Expedientillo. Núm. Exp. 337/2022 Bis. 2.

Torres García Nancy Rocío vs. Jiménez Medina Enrique. Ord. Civil Acuerdo. 1 Acdo. Núm. Exp. 347/2024.

Toyota Financial Services México S.A. de C.V. vs. Buho Tech S.A. de C.V. y Blanco Martínez Francisco. Especial Hipotecario Civil Acuerdo. 2 Acdos. Núm. Exp. 1075/2023.

Unifin Financiera Sociedad Anónima Bursatil de Capital Variable Sociedad Financiera de Objeto Múltiple Entidad No Regulada vs. Lpf Manufacturas Sociedad de Responsabilidad Limitada de Capital Variable, González Franco Luis Fernando, González Robledo Fernando Oliverio, Franco Casillas Dora Luz y Franco Textil Sociedad Anonica de Capital Variable. Ord. Civil Acuerdo. 1 Acdo. Núm. Exp. 747/2018.

Uribe Zúñiga Patricia Estela como Cesionaria Santander Hipotecario, S.A. de C.V. Sociedad Financiera de Objeto Múltiple Entidad No Regulada vs. Meguro López María Carina y Otro. Especial Hipotecario Civil Acuerdo. 1 Acdo. Núm. Exp. 709/2012 Tomo III.

Valencia Velasco Alberto vs. Construcciones Inmobiliarias de Guerrero S.A. de C.V. y Robles Martínez Roca Fernando. Ord. Mercantil Acuerdo. 2 Acdos. Núm. Exp. 1025/2023.

Vargas Águila Eduardo vs. Colín Porraz Karina. Controversias de Arrendamiento Civil Acuerdos. 2 Acdos. Núm. Exp. 1205/2024.

Vergara Murillo Blanca Beatriz y Pérez Ceballos Jorge Jonathan y Velasco Onofre Manuel y Álvarez Aguilar Alfonso y Gutiérrez Pérez Óscar Antonio y Ahedo Vela Miguel Ángel y Hernández Vázquez Ubaldo y Herrerías Martínez Víctor Hugo y Xala López Carlos Alberto y Valladares Casselin Adrián vs. Inmuebles Opalo S.A. de C.V. y También Conocida como la Marca O. Nombre Comercial Urbania O. Grupo Urbania y Promotora y Constructora Star S.A. de C.V. Ejecutivo Mercantil Acuerdos. 2 Acdos. Núm. Exp. 849/2021.

Villanueva Montaño Maricela del Carmen vs. Banco Internacional Inmobiliario S.A. y C. Director del Registro Público de la Propiedad y del Comercio de la Ciudad de México. Ord. Civil Acuerdooo. 4 Acdos. Núm. Exp. 1181/2018.

Villaseñor Romero José Ramiro vs. Banco Mercantil del Norte S.A. Institución de Banca Múltiple Grupo Financiero Banorte. Ejecutivo Mercantil Acdo. Se Negaron Amparos. 1 Acdo. Núm. Exp. 111/2023.

Villaseñor Romero José Ramiro vs. Banco Mercantil del Norte S.A. Institución de Banca Múltiple Grupo Financiero Banorte. Ejecutivo Mercantil Amparo Dc 537/2024. 2 Acdos. en Amparo. Núm. Exp. 111/2023 Amparo Directo.

NO PUBLICADOS

Vargas Águila Eduardo vs. Colín Porraz Karina. Controversias de Arrendamiento Civil Acuerdos. 1 Acdo. Núm. Exp. 1205/2024.

AUDIENCIA

Sierra Quiñones Andrea vs. Sierra Aragón Elías. Aud. Previa Ord. Civil. 1 Audiencia. Núm. Exp. 1201/2024.

SENTENCIAS DEFINITIVAS DEL 10 DE FEBRERO DEL 2025

Gerson David Jactthar Villavicencio vs. María Irma Villavicencio Parra. Ord. Civil Sent. Def. 1 Núm. Exp. 1493/2024

SENTENCIA INTERLOCUTORIA

Banco Ve por Más, S.A. Institución de Banca Múltiple, Grupo Financiero Ve por más vs. La Europea México, S.A. P. I. de C.V. y Everest Wines And Spirits, S.A. de C.V. y Importaciones Everest Wines, S.A. de C.V. y Importaciones Interamericana, S.A. de C.V. y Ruíz Caso José Ramón Quien También Acostumbra a Utilizar el Nombre de José Ramón Gumersindo Ruíz Caso. Ejecutivo Mercantil Sent. Interl. 1 Núm. Exp. 261/2024 Tomo Iii

EL SECRETARIO DE ACUERDOS
LIC. JUAN DE LA CRUZ ROSALES CHI

SECRETARÍA "B"
ACUERDOS DEL 10 DE FEBRERO DEL 2025

Administradora Fome 2, S. de R. L. de C.V. vs. Serrano Camacho Arturo. Especial Hipotecario Civil 1 Acdo. Núm. Exp. 718/2022.

Autofinanciamiento Automotriz, S.A. de C.V. vs. Frías Valverde Nancy y Otra. Ejecutivo Cuantía Menor Mercantil 1 Acdo. Núm. Exp. 1258/2024.

Banco Base, S.A. Institución de Banca Múltiple, Grupo Financiero Base vs. Promotora Pisicola Sinaloense, S.A. de C.V., Martínez Martínez Lino Alberto y Alvarado Real Glenda Maricela. Ejecutivo Mercantil 1 Acdo. en Expedientillo. Núm. Exp. 120/2021 Expdllo.

SOLO CONSULTA
SOLO CONSULTA
SOLO CONSULTA

Banco Inmobiliario Mexicano S.A. Institución de Banca Múltiple vs. Grupo Remagui Constructor S de R.L. de C.V. y Trueba Jiménez Florentino y Fideicomiso Irrevocable de Garantía Identificado Con el Número 85101802 por Conducto de su Fiduciario. Ejecutivo Mercantil 1 Acdo. Núm. Exp. 624/2024.

Banco Invex S.A. Institución de Banca Múltiple Invex Grupo Financiero en su Carácter de Fiduciario del Fideicomiso Número 1301 vs. Castillo Aguilar Óscar. Especial Hipotecario Civil 1 Acdo. Núm. Exp. 998/2019.

Banco Invex Sociedad Anónima Institución de Banca Múltiple Invex Grupo Financiero, Fiduciario en su Carácter de Fiduciario en el Fideicomiso Irrevocable 649 vs. Ramírez Madrid Juan Carlos. Especial Hipotecario Civil 1 Acdo. Núm. Exp. 254/2020.

Banco Multiva Sociedad Anónima Institución de Banca Múltiple Grupo Financiero Multiva vs. Herramientas Diindsa Sociedad Anónima de Capital Variable, Sánchez Hernández José David y Elías Hernández Liliana. Especial Hipotecario Civil 1 Acdo. en Expedientillo. Núm. Exp. 304/2021 Expedientillo.

Banco Nacional de México S.A. Integrante del Grupo Financiero Banamex vs. Perla Xóchitl Elías Ramírez y Natividad Ramírez Elizande. Ejecutivo Mercantil Acdo. de Radicación Proveniente del 50 Civil Exp. 82/2025 antes 2693/20. 1 Acdo. Núm. Exp. 82/2025.

Banco Sabadell Sociedad Anónima Institución de Banca Múltiple vs. Ingeniería Civil y Construcciones Quattro S.A. de C.V., Vázquez García Rodrigo, Vázquez Olvera Juan y García Orozco Martha Cecilia. Providencias Precautorias Mercantil 1 Acdo. en Expedientillo. Núm. Exp. 344/2021 Expdllo.

Banco Santander México, Sa, Institución de Banca Múltiple, Grupo Financiero Santander México vs. Mambell Lucena Zoleyda Coromoto. Providencias Precautorias Mercantil Acuerdo. 1 Acdo. Núm. Exp. 222/2023.

Banco Santander México, S.A., Institución de Banca Múltiple, Grupo Financiero Santander México vs. González Quijano Eva y Otro. Ejecutivo Cuantía Menor Mercantil Acdo. de Radicación Proveniente del 50 Civil Exp. 1280/2024 antes 5673/2019. 1 Acdo. Núm. Exp. 1280/2024.

Barrio Paredes Alicia de Jesús vs. Domínguez Ávila Gonzala y Zúñiga Jiménez Aurelio. Controversias de Arrendamiento Civil 2 Acdos. Núm. Exp. 908/2024.

Bazán Carrillo Dinazar vs. Instituto de Seguridad y Servicios Sociales de Los Trabajadores a Través de su Fondo de la Vivienda Fovissste. Ord. Civil 2 Acdos. Núm. Exp. 1072/2024.

Beas Mendoza Jéssica como Cesionaria de Banco Invex, Sociedad Anónima, Institución de Banca Múltiple, Invex, Grupo Financiero, Fiduciario, en su Carácter de Fiduciario en el Fideicomiso Irrevocable de Administración Identificado Con el Número 1301 como Cedente vs. Martínez Murillo Juan Manuel. Vía de Apremio Civil 1 Acdo. Núm. Exp. 282/2023.

Campos Ramírez Juan Carlos vs. Salud Ramos Jaime. Ejecutivo Mercantil 1 Acdo. Núm. Exp. 1614/2010 Tomo II.

Chávez Franco María Carolina vs. Jiménez Sánchez María Magdalena. Ord. Civil 1 Acdo. en Expedientillo. Núm. Exp. 400/2024 Expdllo.

Contreras y Saucedo María Elvira vs. Banco Mercantil del Norte, S.A. Institución de Banca Múltiple, Grupo Financiero Banorte, Coca Medina Liliana y Otros. Ord. Civil Acuerdo, Se Gira Oficio. 1 Acdo. Núm. Exp. 642/2020 Tomo 2, 2/Julio/2024.

Csck 12 México I, Socieda de Responsabilidad Limitada de Capitla Variable vs. Hernández Carbajal David Daniel. Especial Hipotecario Civil 1 Acdo. en Expedientillo. Núm. Exp. 86/2015 Expdllo.

Deutsch Menache Mauricio vs. Mancera Sc. Ord. Civil 2 Acdos. Núm. Exp. 1574/2024.

Fc Financial Sociedad Anónima de Capital Variable Sociedad Financiera de Objeto Múltiple Entidad Regulada Grupo Financiero Inbursa vs. Armando Santos Lima. Ejecutivo Mercantil 1 Acdo. en Expedientillo. Núm. Exp. 1372/2024 Expdllo.

García Sandoval Francisco Javier vs. Cacho Ramos Blanca y Vilchis Cacho Horacio. Ejecutivo Mercantil Acuerdo, Se Impone Multa y Se Ordena el Trámite. 2 Acdos. Núm. Exp. 430/2022.

Gómez Delgado Erasmo su Sucesión vs. Díaz Crisanto Juan y Romero Quintero Beatriz. Medios Preparatorios Civil Acuerdo, Se Previene a la Parte Actora para Recoger Documentos. 1 Acdo. Núm. Exp. 762/2024.

HSBC México S a Institución de Banca Múltiple Grupo Financiero HSBC División Fiduciaria en su Carácter de Fiduciario del Fideicomiso Irrevocable de Administración F 262757 vs. Rodríguez Armas Verónica. Especial Hipotecario Civil 1 Acdo. en Expedientillo. Núm. Exp. 720/2022 Expdllo.

HSBC México, S.A., Institución de Banca Múltiple, Grupo Financiero HSBC vs. González Ramírez Javier. Especial Hipotecario Civil 2 Acdos. Núm. Exp. 1228/2023.

Instituto de Seguridad y Servicios Sociales de Los Trabajadores del Estado a Través de su Fondo de la Vivienda Fovissste vs. Ruíz Medina Sally. Especial Hipotecario Civil 1 Acdo. Núm. Exp. 114/2024.

Instituto del Fondo Nacional de la Vivienda para los Trabajadores Infonavit vs. Herrera Ramírez Fabián y Heredia Jiménez Antonia Mariana. Especial Hipotecario Civil 1 Acdo. Núm. Exp. 994/2024.

Isunza Interiano María Teresa (su Sucesión) vs. Padilla Pérez Víctor Manuel, Isunza Interiano Ana María Blanca, Isunza Interiano Óscar Jorge, Isunza Interiano Juan Mario, Padilla Isunza Clauidia Gabriela, Isunza Hernández Jorge Fernando, Rocha Padilla Gabriela y Rocha Padilla Erik. Ord. Civil Acuerdo. 1 Acdo. Núm. Exp. 402/2021 Tomo 2.

Lara Hakim Myriam Adriana vs. Lara Hakim Ingrid Guadalupe Cristina. Ord. Civil 2 Acdos. Núm. Exp. 154/2011 Tomo III.

Levy Achar Alfredo vs. Registro Público de la Propiedad y de Comercio de la Ciudad de México y Secretaria de Administración y Finanzas de la Ciudad de México y Weinberg Slobotzky Karine Isa Quien También Acostumbra a Utilizar el Nombre de Karine Isa Weinberg Slobotzky de Schon. Ord. Civil 4 Acdos. Núm. Exp. 152/2024 Tomo II.

Lira Villarespe Virginia vs. Estrada Hernández Gabriela Denisse y Estrada León Manuel. Controversias de Arrendamiento Civil 2 Acdos. Núm. Exp. 1220/2024.

Luna Cruz Guillermo vs. Rojas Laguna Martha Patricia. Ord. Civil 1 Acdo. Núm. Exp. 892/2014.

Mendoza Cruz Antonio vs. Nahuacatl Luna Lucía y Nahuacatl Luna Leticia. Ord. Civil Acdo. de Radicación Proveniente del 50 Civil Exp. 1754/24 antes 605/23. 1 Acdo. Núm. Exp. 1754/2024.

Ortega Cortés Alberto Rafael y Silva Zavaleta Feliciano vs. Mendoza Luna José Guadalupe. Ord. Civil 1 Acdo. Núm. Exp. 1018/2022.

Papaco S.A. de C.V. como Cesionaria de Banco Invex S.A. Institución de Banca Múltiple Invex Grupo Financiero Fiduciario en el Fideicomiso Irrevocable de Centro de Capital Número 865 vs. Ceseña Saiza Domingo. Ord. Mercantil 1 Acdo. en Expedientillo. Núm. Exp. 1038/2019 Expedientillo.

Puente Medina María Concepción y Meléndez Puente Carolina y Meléndez Puente Rafael y Meléndez Puente Alicia vs. Meléndez Puente Carlos Ignacio y Meléndez Puente Tomás y Meléndez Puente Patricia y Meléndez Puente José Manuel. Ord. Civil 1 Acdo. Núm. Exp. 302/2024.

Rayek Khabie Lisette vs. Jajati Dabul Isaac. Ejecutivo Mercantil 1 Acdo. Núm. Exp. 1156/2019.

Raygoza Raygoza María Elvia vs. Rosa González Vda de Barrera. Ejecutivo Mercantil 1 Acdo. en Expedientillo_Expediente_No_Conocido. Núm. Exp. 350/1999 Expdllo.

Salinas Clemente María Félix y Chagoya Montes José Guadalupe vs. Cruz Tapia Raymundo. Especial Hipotecario Civil 1 Acdo. Núm. Exp. 1118/2024.

Sánchez García Hilario vs. Sánchez García Juan. Controversias de Arrendamiento Civil 2 Acdos. Núm. Exp. 854/2024.

Servicios Comerciales Case, S.A. de C.V. vs. Nova Textil Rivera Hermanos y Asociados, S.A. de C.V. Ejecutivo Mercantil 1 Acdo. en Expedientillo. Núm. Exp. 526/2004.

Smeke Jafif Victoria vs. Arco Soluciones Inmobiliarias S.A. de C.V. y Bansi S.A. Institución de Banca Múltiple y Bansi S.A. Institución de Banca Múltiple División Fiduciaria y Instituto de la Función Registral del Estado de México Con Sede en Naucalpan. Ord. Mercantil 1 Acdo. Núm. Exp. 42/2024.

Socorro Macías María vs. Hurtado García y Otros Rosalío Martín. Ord. Civil Acuerdo. 1 Acdo. Núm. Exp. 1288/2022 Tomo 2, 11/Agosto/2024.

Sofom Inbursa S.A. de C.V. Sociedad Financiera de Objeto Múltiple Entidad Regulada Grupo Financiero Inbursa y Otro vs. Químicos Glomeza S.A. de C.V. y Otro. Ejecutivo Cuantía Menor Mercantil 1 Acdo. Núm. Exp. 1242/2024.

SOLO CONSULTA
SOLO CONSULTA
SOLO CONSULTA

Sólida Administradora de Portafolios S.A. de C.V., Sofom Er Grupo Financiero Banorte vs. Jaime David Avilés Cabrera y Martha Elena Vidrio Cisneros de Avilés. Especial Hipotecario Civil 1 Acdo. en Expedientillo. Núm. Exp. 500/2003.

Solís Rodríguez Gabriel y López Medina Benita vs. Grupo Financiero Inbursa S.A. de C.V. Ord. Civil Acuerdo, Se Glosa Expedientillo. 1 Acdo. Núm. Exp. 1096/2024.

Suárez Hernández Helena vs. Castillo Conrado Nancy y Castillo Bernal Jesús. Ejecutivo Mercantil 1 Acdo. Núm. Exp. 1596/2024.

Vargas Tenorio Silvia Yadira de Los Ángeles vs. Martínez Iturbe José Guillermo y Ramos Zenteno María Elena. Controversias de Arrendamiento Civil 1 Acdo. Núm. Exp. 1576/2024.

Voy Pa Mi Casa S.A. de C.V. como Cesionario de Banco Mercantil del Norte, S.A. Institución de Banca Múltiple, Grupo Financiero Banorte como Cedente vs. García Pérez Judith. Especial Hipotecario Civil 1 Acdo. en Expedientillo. Núm. Exp. 208/2020 Expedientillo.

NO PUBLICADOS

Banco Santander México, Sa, Institución de Banca Múltiple, Grupo Financiero Santander México vs. Mambell Lucena Zoleyda Coromoto. Providencias Precautorias Mercantil Acuerdo. 2 Acdos. Núm. Exp. 222/2023.

Gamero García Loreto Galileo vs. Torres Acosta Néstor. Ord. Civil Acuerdo. 1 Acdo. Núm. Exp. 3818/1984 Tomo 2, 23/ Octubre/2024.

González González Enrique y Sánchez Franco Ana Gabriela vs. Seguros Inbursa S.A. Grupo Financiero Inbursa. Ord. Civil Acuerdo. 2 Acdos. Núm. Exp. 1602/2024 Tomo II 14- I- 25.

Instituto del Fondo Nacional de la Vivienda para los Trabajadores Infonavit vs. Gibran. Especial Hipotecario Civil Acuerdo. 1 Acdo. Núm. Exp. 1674/2024.

Ramírez de Galindo Sara su Sucesión vs. Santos Trejo María Guadalupe, Contreras Alma Rosa, Trejos Angélica y Hernández Esmeralda. Ord. Civil Acuerdo. 1 Acdo. Núm. Exp. 506/2016 Tomo 2, 12 Julio 24.

Seedorf y Máyer Magret Claire Mari su Sucesión vs. Smeke Alfille Jaime. Ord. Civil Acuerdo, Se Acuerda Oficio de Sexta Sala Civil. 1 Acdo. Núm. Exp. 1344/2023.

AUDIENCIA

Contreras y Saucedo María Elvira vs. Banco Mercantil del Norte, S.A. Institución de Banca Múltiple, Grupo Financiero Banorte, Coca Medina Liliana y Otros. Aud. de Desahogo de Pruebs. Ord. Civil. 1 Audiencia. Núm. Exp. 642/2020 Tomo 2, 2/Julio/2024.

Socorro Macías María vs. Hurtado García y Otros Rosalío Martín. Aud. de Desahogo de Pruebs. Ord. Civil. 1 Audiencia. Núm. Exp. 1288/2022 Tomo 2, 11/Agosto/2024.

SENTENCIAS DEFINITIVAS DEL 10 DE FEBRERO DEL 2025

Isunza Interiano María Teresa (su Sucesión) vs. Padilla Pérez Víctor Manuel, Isunza Interiano Ana María Blanca, Isunza Interiano Óscar Jorge, Isunza Interiano Juan Mario, Padilla Isunza Clauidia Gabriela, Isunza Hernández Jorge Fernando, Rocha Padilla Gabriela y Rocha Padilla Erik. Ord. Civil Sent. Def. 1 Núm. Exp. 402/2021 Tomo 2

SENTENCIA INTERLOCUTORIA

Velázquez Gibraltar Marcos como Cesionario de Banco Monex S.A., Institución de Banca Múltiple, Monex Grupo Financiero, Única y Exclusivamente como Fiduciario en el Fideicomiso Empresarial Irrevocable de Administración y Garantía Número F/3443 antes Santander Vivienda, S.A. de C.V., Sociedad Financiera de Objeto Múltiple, Entidad Regulada, Grupo Financiero Santander México como Cedente vs. García Vallejo Francisco. Especial Hipotecario Civil Sent. Interl. 2 Núm. Exp. 44/2018 Tomo II 13- Enero- 2025

LA SECRETARIA DE ACUERDOS
LIC. LUZ MARIANA GRANADOS GUTIÉRREZ

TRIGÉSIMO DE LO CIVIL

SECRETARÍA "A"
ACUERDOS DEL 10 DE FEBRERO DEL 2025

Banco Mercantil del Norte, Sociedad Anónima Institución de Banca Múltiple, Grupo Financiero Banorte vs. Hugo Óscar Navarro Arroyo. Especial Hipotecario Civil 1 Acdo. Núm. Exp. 1113/2011 Tomo II.

Banco Santander (México), S.A., Institución de Banca Múltiple Grupo Financiero Santander México vs. Teknoconcret, S.A. de C.V. y Alan Esteban Hernández. Providencias Precautorias Mercantil Expedientillo. 1 Acdo. Núm. Exp. 231/2018.

Banco Santander (México)S. A. Institución de Banca Múltiple, Grupo Financiero Santander México vs. Mg Trade Marketing And Desing S.A. de C.V. y Miguel Ángel Minor Reyes. Providencias Precautorias Mercantil Expedientillo. 1 Acdo. Núm. Exp. 1223/2017.

Banco Santander México S.A. Institución de Banca Múltiple, Grupo Financiero Santander México hoy su Cesionario Martín Sánchez Sánchez vs. Vargas Reyes José Antonio y Dávalos Arana de Vargas Leticia. Especial Hipotecario Civil Amparo 274- 25- IV. 2 Acdos. en Amparo. Núm. Exp. 869/2019 Amparo 274/2025- IV Promov. X José Antonio Vargas Reres y Otro.

Banco Santander México S.A. Institución de Banca Múltiple, Grupo Financiero Santander México hoy su Cesionario Martín Sánchez Sánchez vs. Vargas Reyes José Antonio y Dávalos Arana de Vargas Leticia. Especial Hipotecario Civil Dada Cuenta de Amp. en Tomo III 274- 25- IV. 1 Acdo. Núm. Exp. 869/2019 Tomo III.

Banco del Bajío, S.A. Institución de Banca Múltiple hoy su Cesionario Jisvan Landazuri Méndez vs. María del Carmen Mónica Riveroll Fernández de Jáuregui. Especial Hipotecario Civil 1 Acdo. Núm. Exp. 1189/2009 Tomo II.

Cibanco S.A. Institución de Banca Múltiple, en su Carácter de Fiduciario en el Fideicomiso Número F/00430 vs. Carlos Torres Molina. Especial Hipotecario Civil Amparo 1009- 24- VI. 1 Acdo. en Amparo. Núm. Exp. 1277/2018 Amparo 1009/2023- VI Promov. por Carlos Torres Molina.

Club Deportivo Guadalajara. S.A. de C.V. Ejecutivo Mercantil Amparo 1389- 24- Ix. 4 Acdos. en Amparo. Núm. Exp. 1389/2024 Amparo 1389/2024 Promov. X Club Deportivo Guadalajara. S.A. de C.V.

Comercia Tu Producto S de R.L. de C.V. vs. Contreras Camargo Rafael Omar. Ejecutivo Mercantil 1 Acdo. en Tercería. Núm. Exp. 1403/2024 Tercía Excl. de Dominio.

Cordero Guadarrama Abel y Cordero Guadarrama Altagracia Teresa de Jesús vs. Zamarrón Macías Gabriel y Juan Artaloitia Exandia. Ord. Civil 1 Acdo. Núm. Exp. 267/2020.

D. F. Automotriz S.A. de C.V. vs. Urban Motors S.A. de C.V. Ejecutivo Cuantía Menor Mercantil 1 Acdo. Núm. Exp. 1225/2024.

Durán Medina Carlos Jonathan vs. Planea Tu Bien, S.A. de C.V. y Nancy Marlene Mayorga Plata. Ord. Civil no Publ. del 07 de Febrero del 2025. 1 Acdo. Núm. Exp. 1165/2018 Tomo II.

González Castillo Hugo Leonel vs. Osorio Rabadán Víctor Hugo y Vergara Rojas Zitlalli. Controversias de Arrendamiento Civil 1 Acdo. Núm. Exp. 1027/2024.

Hipotecaria Nacional S.A. de C.V. Sociedad Financiera de Objeto Múltiple, Entidad Regulada Grupo Financiero BBVA Bancomer hoy BBVA Bancomer, S.A. Institución de Banca Múltiple Grupo Financiero BBVA Bancomer, hoy su Cesionario Carlos Torres Moreno vs. Jesús Castro González. Especial Hipotecario Civil 1 Acdo. Núm. Exp. 1201/2019 Tomo II.

Instituto del Fondo Nacional de la Vivienda para los Trabajadores (Infonavit) vs. Arcos Vázquez José. Especial Hipotecario Civil 1 Acdo. Núm. Exp. 659/2015.

Instituto del Fondo Nacional de la Vivienda para los Trabajadores (Infonavit) vs. Ramos Petriz José Francisco y Zavala Chabero Yolanda. Especial Hipotecario Civil 1 Acdo. Núm. Exp. 679/2019.

Interlomas S.A. de C.V. vs. Raya Gómez Adriana y Vargas Amaya José Ramón. Controversias de Arrendamiento Civil 1 Acdo. Núm. Exp. 1735/2024.

Marín Lugo Alfonso vs. Instituto de Seguridad y Servicios Sociales de Los Trabajadores del Estado a Través de su Fondo de la Vivienda. Especial Hipotecario Civil 1 Acdo. Núm. Exp. 1895/2024.

Martínez Galván Gustavo Javier vs. Ramírez Alba Irene Nayeli. Ejecutivo Civil Amparo D. C. 442- 24. 1 Acdo. en Amparo. Núm. Exp. 455/2024 Amparo Directo Promov. por Gustavo Javier Martínez Galván.

Morales Álvarez Luis Alberto vs. Olmedo López Rafael. Ejecutivo Mercantil 1 Acdo. Núm. Exp. 553/2024.

Morales Álvarez Luis Alberto vs. Olmedo López Rafael. Ejecutivo Mercantil 3 Acdos. en Tercería. Núm. Exp. 553/2024 Terc. Excl. de Dominio.

Ns Capital Asset Management, S. C vs. Ci Banco, S.A. Institución de Banca Múltiple, Fiduciaria en el Fideicomiso F/00536 y Banco Invex, S.A. Institución de Banca Múltiple, Invex Grupo Financiero. Ord. Mercantil 1 Acdo. Núm. Exp. 819/2018 Tomo V.

SOLO CONSULTA
SOLO CONSULTA
SOLO CONSULTA

Ortega Lecona María Teresa vs. Cajigas Roncero hoy su Causahabiente María del Rocío Ramírez Medina Vázquez José Manuel y García López Jorge. Controversias de Arrendamiento Civil 1 Acdo. Núm. Exp. 101/2023.

Pretmex S.A. de C.V. Sofom Enr vs. Rjbs S.A. de C.V. y López Jurado Ricardo y Garcilazo Contreras Francisco y Ayuso Vázquez Rocío. Vía de Apremio Civil 1 Acdo. Núm. Exp. 761/2024.

Ríos Quintana Adelina vs. Km Desarrollos S.A. de C.V. Ord. Civil 1 Acdo. Núm. Exp. 1651/2024.

Sánchez Lomelí María Jaquelíne vs. C. Director General del Registro Público de la Propiedad y del Comercio del Distrito Federal, Blanca Eunice Chacón Velásquez, Gustavo Sánchez, Asunción Lomelí También Conocida como María Asunción Lomelí Cornejo. Ord. Civil 2 Acdos. Núm. Exp. 1303/2019.

Secreto. Ejecutivo Mercantil 1 Acdo. Núm. Exp. 505/2024.

Secreto. Ejecutivo Mercantil 1 Acdo. Núm. Exp. 583/2024.

Silva Cruz Nayeli vs. Grupo Mexicano de Seguros S.A. de C.V. Ord. Civil 1 Acdo. Núm. Exp. 1673/2024 Tomo II.

Soluciones Cocrea Sapi de C.V. Sofom Enr vs. González Valadez Evelyn Korina y Valadez Valadez Rita. Ejecutivo Mercantil 1 Acdo. Núm. Exp. 1535/2024.

Solución de Activos Residenciales S. de R. L. de C.V. vs. Reynaldo Rodea Montes. Esp. Hip. 1 Acdo. Núm. Exp. 155/2002.

Solución de Activos Residenciales S. de R. L. de C.V. vs. Reynaldo Rodea Montes. Especial Hipotecario Civil 2 Acdos. Núm. Exp. 155/2002 Tomo II.

Soriano y Espinosa Gilberto Ulises y Soriano Espinosa Alejandra Laura vs. Crédito Mexicano S.A. y Soriano y Rodríguez Juan Gilberto. Ord. Civil no Publ. del 07 de Febrero del 2025. 1 Acdo. Núm. Exp. 1267/2024.

Valenzuela Armas Martín vs. Suárez del Real Salazar Belem y Cuevas Suárez del Real Felipe y Cuevas Suárez del Real Ana María Elvira y Cuevas Suárez del Real María Belem y Cuevas Suárez del Real María Elena y Cuevas Suárez del Real Angélica Soledad. Ord. Civil no Publ. del 06 de Febrero del 2025. 1 Acdo. Núm. Exp. 935/2022 Tomo II.

Vargas Camaño María Eugenia vs. Hernández López Alberta. Controversias de Arrendamiento Civil 1 Acdo. Núm. Exp. 1215/2024.

Vélez Alarcón Hilda Patricia vs. Castillo Corella Samuel. Ejecutivo Mercantil 1 Acdo. Núm. Exp. 183/2023.

Venegas Moreno Óscar vs. Comucreativa S.A. de C.V. Ejecutivo Mercantil 1 Acdo. Núm. Exp. 1425/2011 Tomo II.

AUDIENCIA

Amézcua Reyes Rosalía vs. Zúñiga Flores Luis Severiano. Aud. Ord. Civil. 1 Audiencia. Núm. Exp. 769/2024.

Vargas Camaño María Eugenia vs. Hernández López Alberta. Controversias de Arrendamiento Civil. 1 Audiencia. Núm. Exp. 1215/2024.

LA SECRETARIA DE ACUERDOS
LIC. ALEJANDRA EDUWIGES MARTÍNEZ LOZADA

SECRETARÍA "B"
ACUERDOS DEL 10 DE FEBRERO DEL 2025

Achar Tussie Alfredo vs. Juárez Cruz Apolinar. Ord. Civil 1 Acdo. Núm. Exp. 998/2019 Tomo II.

Adrián Mendoza Varelademandado vs. Rodríguez de la Mora Miguel Ricardo y/o Reyes Velázquez Miguel Ángel y/o Campos Solares Jesús. Ejecutivo Cuantía Menor Mercantil 1 Acdo. Núm. Exp. 1532/2024 Tomo II.

Aguirre Moreno Miguel vs. Aguirre Moreno José Rodolfo. Ord. Civil 1 Acdo. Núm. Exp. 1284/2024.

Arteaga Serrano su Sucesión. María Guadalupe vs. Ayala Hernández Alexis Arturo y Zúñiga Ana Karen y Jorge Luis Colmenares de la Cruz y/o Jorge Cruz y Janethe Pérez Avile y/o Janeth Pérez Avile y Yadira Castellanos y/o Jael Yadira Castellanos Martínez y Rodríguez Hernández Pedro y Osorio Vázquez Silvano. Ord. Civil 1 Acdo. Núm. Exp. 1268/2024 Tomo II.

Autofinanciamiento México S.A. de C.V. vs. Ortiz Hernández Juan y Otros. Ejecutivo Cuantía Menor Mercantil 3 Acdos. Núm. Exp. 1570/2024.

Autofinanciamiento México, S.A. de C.V. vs. Chimal Sámano Ariel y/o Ejecutivo Mercantil 3 Acdos. Núm. Exp. 562/2010 Tomo II.

Banco Actinver Sociedad Anónima Institución de Banca Múltiple Grupo Financiero Actinver como Fiduciario del Fideicomiso Irrevocable F1401 Fibra Uno vs. Helados Sultana de Monterrey S.A. de C.V. y Lomelí Jáuregui Javier. Controversias de Arrendamiento Civil 2 Acdos. Núm. Exp. 98/2023.

Banco Mercantil del Norte, S.A., Instittución de Banca Múltiple, Grupo Financiero Banorte vs. Soler Franco Carlos. Especial Hipotecario Civil 1 Acdo. Núm. Exp. 1588/2011 Tomo II.

Ci Banco S.A. Institución de Banca Múltiple como Fiduciario en el Fideicomiso F/1037 vs. Cuevas Jiménez Beatriz y Cuevas García Senon. Controversias de Arrendamiento Civil 3 Acdos. Núm. Exp. 818/2023.

Coninf Corporativo, S.A. P. I de C.V. vs. Dorama Institución de Garantías S.A. Especial de Fianzas Mercantil Amparo 1089-23. 1 Acdo. en Amparo. Núm. Exp. 376/2018 Amparo 1089/2023 Promov. por Dorama Institución de Garantías S.A.

Control Atmosférico de México S.A. de C.V. vs. Inmobiliaria Riestra S.A. de C.V. Controversias de Arrendamiento Civil 1 Acdo. Núm. Exp. 408/2022.

Dañu Ramírez Juan vs. Araceli Trejo Naja. Ejecutivo Cuantía Menor Mercantil 2 Acdos. Núm. Exp. 1470/2024 Tomo III.

Dorantes Martínez María su Sucesión vs. De la Paz Escobar María. Controversias de Arrendamiento Civil 1 Acdo. Núm. Exp. 1654/2024.

Finae Sociedad Anónima Promotora de Inversión de Capital Variable Sociedad Financiera de Objeto Múltiple Entidad No Regulada vs. Abarca Saint Martín Kevin Jesús y Saint Martín Macías Patricia. Ejecutivo Mercantil 1 Acdo. Núm. Exp. 1898/2024.

García Contreras Mónica vs. García Contreras Sergio y García Contreras Claudia. Ord. Civil 1 Acdo. Núm. Exp. 114/2021.

García Frade González María Fernanda vs. Preisser Morán Guillermo. Ord. Civil 1 Acdo. Núm. Exp. 68/2025.

Grupo Constructor Rouz S.A. de C.V. vs. Mejía Gómez María Ofelia. Ejecutivo Cuantía Menor Mercantil 1 Acdo. Núm. Exp. 1554/2024.

Gutiérrez Castillo Elba Bethel vs. Salazar Taboada Lucía y Primero Seguros, S.A. de C.V. Ord. Civil 1 Acdo. Núm. Exp. 10/2025.

Inversiones Firpo Sociedad Anónima de Capital Variable vs. Montiel Juárez Adrián Roberto. Especial Hipotecario Civil 1 Acdo. Núm. Exp. 590/1999 Tomo II.

López Barragán Alfonso G vs. Pérez Vargas Leticia. Ejecutivo Cuantía Menor Mercantil Amparo D. C. 168- 24. 1 Acdo. en Amparo. Núm. Exp. 1450/2024 Amparo 168/2024 Promov. por Alfonso Guillermo López Barragam.

López Sandoval Lizbeth vs. Banco Nacional del Ejército Fuerza Aérea y Armada S.N.C. y Provedora de Servicios Empresariales y Soluciones Óptimas S.A. de C.V. y Centro Hospitalario Patriotismo S.A. de C.V. y Laboratorio Flexer y Camacho Dávila Adriana y Rangel Olascoaga Carlos Rodrigo. Ord. Civil 2 Acdos. Núm. Exp. 42/2025.

Loredo Ordóñez Enrique vs. Díaz Téllez Jorge Alberto y Mejía Aceves Manuel. Controversias de Arrendamiento Civil 1 Acdo. Núm. Exp. 410/2022.

María Isabel Hernández Monroy vs. Jorge Fdo García Arvide. Controversias de Arrendamiento Civil 1 Acdo. Núm. Exp. 430/2017.

Mayo Avendaño María del Carmen vs. Arenas Morales Eva Natalia. Controversias de Arrendamiento Civil 1 Acdo. Núm. Exp. 1096/2024.

Maza Correa, S.A. de C.V. vs. Grupo Metabolico, S.A. de C.V. y Dorado Panameño Luis Jesús. Ejecutivo Mercantil 1 Acdo. Núm. Exp. 70/2025 Tomo II.

Méndez Flores Rosalinda vs. Méndez Prado Raúl y Flores Vera Irene. Ord. Civil 1 Acdo. Núm. Exp. 1788/2024.

Miserachi Tuachi Abelardo vs. Ávila Pérez Alberta y Ávila Gutiérrez David y Ávila Pérez Silvia Susucesión y Ávila Pérez David su Sucesión. Ord. Civil 1 Acdo. Núm. Exp. 1410/2024.

Préstamos Felices en 15 Minutos S.A. de C.V. Sofom Enr vs. Flores Palos María Magdalena. Ejecutivo Mercantil 1 Acdo. Núm. Exp. 1256/2024.

Salazar Ramírez Graciela y Zaragoza Luna Alejandro Marcos. Especial de Matriculación Judicial Civil 1 Acdo. Núm. Exp. 18/2025.

Sámano Sámano Alberto vs. Torres Camacho Norma Angélica y Otro. Ejecutivo Cuantía Menor Mercantil 1 Acdo. Núm. Exp. 1476/2024.

SOLO CONSULTA
SOLO CONSULTA
SOLO CONSULTA

Sánchez Flores Alfredo Bertín vs. Sánchez Flores su Suc. Rosalía. Ord. Civil 2 Acdos. Núm. Exp. 148/2022.
Sánchez Sánchez María Cristina vs. Ponce Amaya Gabriela. Vía de Apremio Civil 1 Acdo. Núm. Exp. 1234/2023.
Scotiabank Inverlat S.A. Institución de Banca Múltiple Grupo Financiero Scotiabank Inverlat vs. Villalón Sánchez Guillermo Alfonso. Especial Hipotecario Civil 1 Acdo. Núm. Exp. 1748/2024.
Scotiabank Inverlat, S.A. Institución de Banca Múltiple Grupo Financiero Scotiabank Inverlat vs. Alfaro Méndez Carlos Alberto. Especial Hipotecario Civil 1 Acdo. Núm. Exp. 1740/2024.
Secreto. Providencias Precautorias Civil 1 Acdo. Núm. Exp. 524/2024.
Selectiva Enlaces Humanos, S.A. de C.V. vs. Angélica Mora Kuri. Ejecutivo Mercantil 1 Acdo. Núm. Exp. 802/2016.
Silvia Ovilla Lorena vs. Carlos Manuel Aguilera. Vía de Apremio Civil Expedientillo. 1 Acdo. en Expedientillo. Núm. Exp. 354/2018 53 Civil.
Sixsigma Networks México S.A. de C.V. vs. Heichkey Sapi de C.V. Medios Preparatorios Civil 1 Acdo. Núm. Exp. 1264/2024.
Sólida Administradora de Portafolios S.A. de C.V. Sociedad Financiera de Objeto Múltiple Entidad Regulada Grupo Financiero Banorte vs. María Teresa Farías López. Especial Hipotecario Civil 1 Acdo. Núm. Exp. 310/1999 Tomo II.
Torres Gutiérrez Alicia vs. Aguilar Escobar María Candelaria y Quien También Se Hace Llamar María Candelaria Aguilar de Bustamante y Bbustamante González Víctor Manuel. Ord. Civil 1 Acdo. Núm. Exp. 1414/2024.
Unión de Crédito Esphera S.A. de C.V. vs. Dicopro S.A. de C.V. y Salas Viniegra Arturo y Betancourt Aldana Paulina y Betancourt Aldana Mariana y Salas Guerrero Félix y Viniegra Luna Carmen. Especial Hipotecario Civil 2 Acdos. Núm. Exp. 228/2024.
De Los Santos Domínguez Fulvia vs. Lara Rubio Francisco Daniel. Ejecutivo Mercantil 1 Acdo. Núm. Exp. 1340/2024.

AUDIENCIA

Bahena Garfias Eduardo vs. Sánchez Padua Carlos Alberto. Especial Hipotecario Civil. 1 Audiencia. Núm. Exp. 1694/2024.
Martínez Maciel Margarita su Sucesión vs. López Ramírez Arturo Manuel y Islas Bardales Arturo. Controversias de Arrendamiento Civil. 1 Audiencia. Núm. Exp. 1054/2024.

SENTENCIA INTERLOCUTORIA

Emprendimientos Maussan y González Sapi de C.V. vs. Gesellschaft Amc S.A. de C.V. y Aceval Solís Agustín y Aceval Solís Martín. Especial Hipotecario Civil Sent. Interlocutoria. 1 Núm. Exp. 894/2023

LA SECRETARIA DE ACUERDOS
LIC. ROSALBA REYES RODRÍGUEZ

TRIGÉSIMO PRIMERO DE LO CIVIL

SECRETARÍA "A"
ACUERDOS DEL 10 DE FEBRERO DEL 2025

. Ord. Civil Cuad. de Amparo. 1 Acdo. en Expedientillo. Núm. Exp. 105/2025 Cuad. de Amp. 105/2025- VI Promov. por Esperanza de la Rosa Beltrán.
Abastecedora de Coches S.A. de C.V. vs. Ángel Vargas Elizabeth y Silva Vargas Abigail. Ejecutivo Mercantil 1 Acdo. Núm. Exp. 1467/2024.
Amextra Sofinco S.A. de C.V. S. F. C vs. Solano Jaen Karina y Hernández Miguel Cecilia. Ord. Mercantil Se Desecha. 1 Acdo. Núm. Exp. 1039/2024.
Amextra Sofinco S.A. de C.V. S. F. C vs. Solano Jaen Ana Luisa y Solano Jaen Karina. Ord. Mercantil Se Desecha. 1 Acdo. Núm. Exp. 1027/2024.
Banco Actinver S.A. Institución de Banca Múltiple Grupo Financiero vs. Antonio Díaz Lugo. Vía de Apremio Civil Se Desecha. 1 Acdo. Núm. Exp. 539/2024.
Banco Santander México S.A. Institución de Banca Múltiple Grupo Financiero Santander México vs. Flores Rodríguez Rubén. Especial Hipotecario Civil Se Desecha. 1 Acdo. Núm. Exp. 845/2024.
BBVA México Sociedad Anónima Institución de Banca Múltiple Grupo Financiero BBVA México vs. Garcíavelez y Cortazar Carlos Eduardo. Especial Hipotecario Civil Acuerdo. 1 Acdo. Núm. Exp. 961/2024.
Caire Alfaro Claudia Carolina, Leonardo Israel Ocampo Caire, Isaac Ocampo Álvarez vs. Centro Educativo Eddk, S. C. (Jardín de Niños y Guardería Babies Gym), Ana María Ugalde Ramos y Jéssica Paola Román Alcantar. Ord. Civil Autorización. 1 Acdo. Núm. Exp. 167/2017 Tomo III.
Camacho Fernández María Liliana. Ord. Civil Cuad. de Amparo. 2 Acdos. en Amparo. Núm. Exp. 751/2023 Cuad. de Amp. 751/2023 Promov. por María Liliana Camacho Fernández.
Cisneros Díaz Ma. Elizabeth vs. Corte Espinosa Lorenzo. Especial Hipotecario Civil Se Desecha. 1 Acdo. Núm. Exp. 725/2024.
Credis de México Sociedad Anónima de Capital Variable Sofom Enr vs. Idee Hunter S.A. de C.V. y Dzib Moo Luciano y Bustos Bustos Refugio Sostenes. Providencias Precautorias Mercantil 1 Acdo. Núm. Exp. 1019/2022.
Distribuidora Liverpool S.A. de C.V. vs. Dacal Alonso Salvador. Medios Preparatorios Civil Fecha de Audiencia. 1 Acdo. Núm. Exp. 577/2023.
Dorama Institución de Garantías S.A. antes Fianzas Dorama S.A. vs. Jil Ingeniería y Construcción S.A. de C.V. y Just In Time Ingeniería y Construcción S.A. de C.V. y Hana Ing Construcciones S.A. de C.V. y Santiago García Elizabeth. Especial de Fianzas Mercantil Puesta a Disposición. 1 Acdo. Núm. Exp. 597/2023.
Esquivel Castañeda Tomás Prisciliano y Esquivel Castañeda María Isabel vs. Esquivel Medina Rosendo. Ord. Civil Autorización. 1 Acdo. Núm. Exp. 157/2023.
Garza Ruíz Esparza Lilia vs. Miranda Mayans Félix Daniel. Controversias de Arrendamiento Civil Cuad. de Amparo. 2 Acdos. en Amparo. Núm. Exp. 495/2019 Cuad. de Amp. 1142/2024-II.
Glider Mexicali S de R.L. de C.V. vs. Ramírez Negrete Gloria Lizmet y Malo Romero Salvador. Controversias de Arrendamiento Civil Acuerdo. 1 Acdo. Núm. Exp. 1255/2022.
González Aguilar José Guadalupe vs. Víctor González Aguilar. Ord. Civil Acuerdo. 1 Acdo. Núm. Exp. 617/2014 Tomo III.
Granados Arrieta Eusebio vs. López Suárez Verónica Yadira. Ord. Mercantil Auto de Radicación. 1 Acdo. Núm. Exp. 151/2025.
Hernández Ríos Juan Carlos vs. Zamora Zamudio Josefina Maribel. Juris. Voluntaria Civil Elaborar Cedula. 1 Acdo. Núm. Exp. 1187/2024.
HSBC México S.A. Institución de Banca Múltiple Grupo Financiero HSBC División Fiduciaria en su Carácter de Fiduciaria en el Fideicomiso F234036 vs. Rodríguez Saldaña Olivia. Especial Hipotecario Civil Se Desecha. 1 Acdo. Núm. Exp. 1143/2024.
HSBC México Sociedad Anónima Institución de Banca Múltiple Grupo Financiero HSBC División Fiduciaria en su Carácter de Fiduciario en el Fideicomiso Irrevocable Número F 262323 vs. Méndez Izaguirre Micaela. Vía de Apremio Civil Ratificar. 1 Acdo. Núm. Exp. 971/2023.
HSBC México vs. Moroni Padilla Jorge. Especial Hipotecario Civil Se Desecha. 1 Acdo. Núm. Exp. 781/2024.
HSBC vs. Ananias Uicab Cauich. Especial Hipotecario Civil Se Desecha. 1 Acdo. Núm. Exp. 1129/2024.
Instituto de Seguridad y Servicios Sociales de Los Trabajadores del Estado a Través de su Fondo de la Vivienda Fovisssste vs. Homero Chacón Fidel. Especial Hipotecario Civil Se Desecha. 1 Acdo. Núm. Exp. 1119/2024.
Instituto de Seguridad y Servicios Sociales de Los Trabajadores del Estado, a Través de su Fondo de la Vivienda Fovisssste vs. Jiménez Hernández Jorge Armando. Especial Hipotecario Civil Se Desecha. 1 Acdo. Núm. Exp. 689/2024.
Instituto de Seguridad y Servicios Sociales de Los Trabajadores del Estado, a Través de su Fondo de la Vivienda Fovisssste vs. Jiménez Hernández Jorge Armando. Especial Hipotecario Civil Se Desecha. 1 Acdo. Núm. Exp. 775/2024.
Instituto de Seguridad y Servicios Sociales de Los Trabajadores del Estado, a Través de su Fondo de la Vivienda Fovisssste vs. Serrano Chapa Dulce Valeria. Especial Hipotecario Civil Se Desecha. 1 Acdo. Núm. Exp. 761/2024.
Instituto del Fondo Nacional de Vivienda para los Trabajadores vs. Martínez García Elvia Mayra. Especial Hipotecario Civil Se Desecha. 1 Acdo. Núm. Exp. 713/2024.
Instituto del Fondo Nacional de la Vivienda para los Trabajadores (Infonavit) vs. Meza Rodríguez Lidia. Especial Hipotecario Civil Se Desecha. 1 Acdo. Núm. Exp. 799/2024.

SOLO CONSULTA
SOLO CONSULTA
SOLO CONSULTA

Instituto del Fondo Nacional de la Vivienda para los Trabajadores (Infonavit) vs. González Tecpan Angélica y Martínez Velázquez Roberto. Especial Hipotecario Civil Se Desecha. 1 Acdo. Núm. Exp. 705/2024.

Instituto del Fondo Nacional de la Vivienda para los Trabajadores (Infonavit) vs. Mardueño Bosada Alma. Especial Hipotecario Civil Se Desecha. 1 Acdo. Núm. Exp. 691/2022.

Instituto del Fondo Nacional de la Vivienda para los Trabajadores (Infonavit) vs. Mejía Ocampo Cecilia. Especial Hipotecario Civil Se Desecha. 1 Acdo. Núm. Exp. 717/2024.

Instituto del Fondo Nacional de la Vivienda para los Trabajadores (Infonavit) vs. Paredes Torrez Rosalía. Especial Hipotecario Civil Se Desecha. 1 Acdo. Núm. Exp. 737/2024.

Instituto del Fondo Nacional de la Vivienda para los Trabajadores (Infonavit) vs. Ramírez López Bulmaro y García Rangel Adriana Yadira. Especial Hipotecario Civil Acuerdo. 1 Acdo. Núm. Exp. 827/2022.

Instituto del Fondo Nacional de la Vivienda para los Trabajadores (Infonavit) vs. Ramírez Vázquez Rubén. Especial Hipotecario Civil Se Desecha. 1 Acdo. Núm. Exp. 745/2024.

Instituto del Fondo Nacional de la Vivienda para los Trabajadores (Infonavit) vs. Salgado Becerril Pedro. Especial Hipotecario Civil Se Desecha. 1 Acdo. Núm. Exp. 719/2024.

Instituto del Fondo Nacional de la Vivienda para los Trabajadores (Infonavit) y Calderas de León Jeniffer. Especial Hipotecario Civil Se Desecha. 1 Acdo. Núm. Exp. 709/2024.

Instituto del Fondo Nacional de la Vivienda para los Trabajadores (Infonavit) vs. Huerta Gómez Antonio. Especial Hipotecario Civil Se Desecha. 1 Acdo. Núm. Exp. 675/2024.

Instituto del Fondo Nacional de la Vivienda para los Trabajadores (Infonavit) vs. Mendoza Arteaga Isaac. Especial Hipotecario Civil Se Desecha. 1 Acdo. Núm. Exp. 683/2024.

Instituto del Fondo Nacional de la Vivienda para los Trabajadores (Infonavit) vs. Orta Garduño Jorge. Especial Hipotecario Civil Se Desecha. 1 Acdo. Núm. Exp. 679/2024.

Instituto del Fondo Nacional de la Vivienda para los Trabajadores (Infonavit) vs. Rodríguez Morales Moisés. Especial Hipotecario Civil Se Desecha. 1 Acdo. Núm. Exp. 671/2024.

Instituto del Fondo Nacional de la Vivienda para los Trabajadores Infonavit vs. Antonio Leobardo. Especial Hipotecario Civil Acuerdo. 1 Acdo. Núm. Exp. 1561/2024.

Instituto del Fondo Nacional de la Vivienda para los Trabajadores Infonavit vs. Cerón Vitar Sagrario Aime. Especial Hipotecario Civil Estese. 1 Acdo. Núm. Exp. 1131/2024.

Instituto del Fondo Nacional de la Vivienda para los Trabajadores Infonavit vs. Delgado Brito Miguel Ángel. Especial Hipotecario Civil Acuerdo. 1 Acdo. Núm. Exp. 1183/2024.

Instituto del Fondo Nacional de la Vivienda para los Trabajadores Infonavit vs. Gaytán Manzanares Araceli. Especial Hipotecario Civil Autorización. 1 Acdo. Núm. Exp. 1833/2024.

Instituto del Fondo Nacional de la Vivienda para los Trabajadores vs. Bernal Valencia Sandra. Especial Hipotecario Civil Se Desecha. 1 Acdo. Núm. Exp. 749/2024.

Instituto del Fondo Nacional de la Vivienda para los Trabajadores vs. Gómez Velázquez Paula Margarita y Alaniz Arévalo Miguel Ángel. Especial Hipotecario Civil Se Desecha. 1 Acdo. Núm. Exp. 801/2024.

Instituto del Fondo Nacional de la Vivienda para los Trabajadores vs. Herrera Luna Luis Alberto y Vázquez Miranda Ivette Alejandra. Especial Hipotecario Civil Se Desecha. 1 Acdo. Núm. Exp. 743/2024.

Instituto del Fondo Nacional de la Vivienda para los Trabajadores vs. Isais Ruíz José Luis. Especial Hipotecario Civil Se Desecha. 1 Acdo. Núm. Exp. 711/2024.

Instituto del Fondo Nacional de la Vivienda para los Trabajadores vs. Nava Espinoza María del Pilar y Becerril Almanza Rubén. Especial Hipotecario Civil Prevención. 1 Acdo. Núm. Exp. 707/2024.

Instituto del Fondo Nacional de la Vivienda para los Trabajadores vs. Rojas González Wendoli. Especial Hipotecario Civil Se Desecha. 1 Acdo. Núm. Exp. 715/2024.

Instituto del Fondo Nacional de la Vivienda para los Trabajadores vs. Vallejo Gómez Juan Roberto. Especial Hipotecario Civil Se Desecha. 1 Acdo. Núm. Exp. 883/2024.

León Monter Yahel Rodrigo y Márquez Bouchan Amaranta Lucía. Ord. Civil Agregar Oficio. 1 Acdo. Núm. Exp. 1749/2024.

Lgf Occidente Sociedad Anónima de Capital Variable Sociedad Financiera de Objeto Múltiple Entidad No Regulada vs. Ortiz Grajales Fernando. Especial Hipotecario Civil Auto de Radicación. 1 Acdo. Núm. Exp. 147/2025.

Lozano Caballero Raúl vs. Carpinteiro Vega Elvira. Controversias de Arrendamiento Civil Minuta. 1 Acdo. Núm. Exp. 1605/2024.

Martínez Hernández Verónica vs. Faustino Blas Eusebio y Máximo Nazario Ma Ruperta. Ord. Civil Autorización. 1 Acdo. Núm. Exp. 925/2024.

Martínez Collantes Laura vs. HSBC México, Sociedad Anónima, Institución de Banca Múltiple, Grupo Financiero HSBC, División Fiduciaria en su Carácter de Fiduciario en el Fiedicomiso Irrevocable Número F/243264. Especial Hipotecario Civil Acuerdo. 1 Acdo. Núm. Exp. 695/2019.

Merino Peregrina Ira Elizabeth vs. Pérez Medina Javier. Ord. Civil Copias. 1 Acdo. Núm. Exp. 639/2024.

Padilla Villegas Francisco vs. Acosta León Arturo y Direcciion General de Regularización Territorial. Ord. Civil Acuerdo. 2 Acdos. Núm. Exp. 115/2025.

Pérez Hernández Hortencia vs. Álvarez Pérez Blanca Esther. Ord. Civil No Ha Lugar. 1 Acdo. Núm. Exp. 633/2022.

Rascón Noyola Nicole Denice y Rascón Zárate Roberto Alejandro vs. Administraciones Razo, Sociedad Anónima de Capital Variable y Alberto Soto Castro. Especial Hipotecario Civil Cuad. de Amparo. 1 Acdo. en Amparo. Núm. Exp. 907/2018 135/2024 Promov. por Administraciones Razo, Sociedad Anónima de Capital Variable.

Reyes Sánchez Emma Victoria vs. García Reyes Mónica Beatriz y Reyes Sánchez Beatriz. Medios Preparatorios Civil Acuerdo. 1 Acdo. Núm. Exp. 1051/2024.

Sánchez Loma Valentín vs. Reyes Avendaño Adriana Guadalupe. Ord. Civil Acuerdo. 1 Acdo. Núm. Exp. 1587/2024.

Sánchez Martínez Pedro Víctor vs. Sánchez Martínez José Luis. Medios Preparatorios Civil Puesta a Disposición. 1 Acdo. Núm. Exp. 927/2024.

Santuario González Juana Esther vs. García Medina Viridiana. Controversias de Arrendamiento Civil Agregar Cedula. 1 Acdo. Núm. Exp. 1593/2024.

Secreto. Ejecutivo Mercantil Se Desecha. 1 Acdo. Núm. Exp. 1/2024.

Secreto. Ejecutivo Mercantil Se Desecha. 1 Acdo. Núm. Exp. 1227/2023.

Secreto. Ejecutivo Mercantil Se Desecha. 1 Acdo. Núm. Exp. 123/2024.

Secreto. Ejecutivo Mercantil Se Desecha. 1 Acdo. Núm. Exp. 125/2024.

Secreto. Ejecutivo Mercantil Se Desecha. 1 Acdo. Núm. Exp. 1273/2023.

Secreto. Ejecutivo Mercantil Se Desecha. 1 Acdo. Núm. Exp. 1297/2023.

Secreto. Ejecutivo Mercantil Se Desecha. 1 Acdo. Núm. Exp. 1299/2023.

Secreto. Ejecutivo Mercantil Se Desecha. 1 Acdo. Núm. Exp. 131/2024.

Secreto. Ejecutivo Mercantil Se Desecha. 1 Acdo. Núm. Exp. 157/2024.

Secreto. Ejecutivo Mercantil Se Desecha. 1 Acdo. Núm. Exp. 159/2024.

Secreto. Ejecutivo Mercantil Se Desecha. 1 Acdo. Núm. Exp. 19/2024.

Secreto. Ejecutivo Mercantil Se Desecha. 1 Acdo. Núm. Exp. 195/2024.

Secreto. Ejecutivo Mercantil Se Desecha. 1 Acdo. Núm. Exp. 227/2024.

Secreto. Ejecutivo Mercantil Se Desecha. 1 Acdo. Núm. Exp. 239/2024.

Secreto. Ejecutivo Mercantil Se Desecha. 1 Acdo. Núm. Exp. 241/2024.

Secreto. Ejecutivo Mercantil Se Desecha. 1 Acdo. Núm. Exp. 277/2024.

Secreto. Especial Hipotecario Civil Elaborar Exhorto. 1 Acdo. Núm. Exp. 281/2021.

Secreto. Ejecutivo Mercantil Se Desecha. 1 Acdo. Núm. Exp. 285/2024.

Secreto. Ejecutivo Mercantil Se Desecha. 1 Acdo. Núm. Exp. 329/2024.

Secreto. Ejecutivo Mercantil Se Desecha. 1 Acdo. Núm. Exp. 33/2024.

SOLO CONSULTA
SOLO CONSULTA
SOLO CONSULTA

Secreto. Ejecutivo Mercantil Se Desecha. 1 Acdo. Núm. Exp. 337/2024.
Secreto. Ejecutivo Mercantil Se Desecha. 1 Acdo. Núm. Exp. 341/2024.
Secreto. Ejecutivo Mercantil Se Desecha. 1 Acdo. Núm. Exp. 37/2024.
Secreto. Ejecutivo Mercantil Se Desecha. 1 Acdo. Núm. Exp. 43/2024.
Secreto. Providencias Precautorias Civil Se Desecha. 1 Acdo. Núm. Exp. 537/2024.
Secreto. Ejecutivo Mercantil Se Desecha. 1 Acdo. Núm. Exp. 609/2024.
Secreto. Ejecutivo Mercantil Se Desecha. 1 Acdo. Núm. Exp. 7/2024.
Sólida Administradora de Portafolios S.A. de C.V. Sociedad Financiera de Objeto Múltiple Entidad No Regulada Grupo Financiero Banorte vs. Juárez Hernández Enrique. Ord. Civil Acuerdo. 1 Acdo. Núm. Exp. 101/2025.
Soto Pérez María del Pilar, Rafael Arellano Portillo, Rocío Liliana Téllez Alvarado, Guadalupe Itzayani Soto Téllez, Francisco Ibague Soto Téllez, Héctor Daniel Soto Téllez, Héctor Daniel Soto Téllez, Erasmo Marcelino Soto Venosa, Eduarda Pérez Terán vs. Albino Lozano Mancilla, Qualitas Compañía de Seguros, Sociedad Anónima de Capital Variable, Axa Seguros, Sociedad Anónima de Capital Variable, Zurich Santander Seguros México, Sociedad Anónima, Promotora y Operadora de Infraestructura, Sab de C.V., Grupo Nacional Provincial, Sab. Ord. Civil Requerimiento de Sala. 1 Acdo. Núm. Exp. 629/2019 Tomo III.
Universidad Autónoma Metropolitana vs. Constructora Gen S.A. de C.V. Ord. Civil Se Desecha. 1 Acdo. Núm. Exp. 1369/2023.
Vázquez Sánchez Héctor su Sucesión vs. Erazo Hernández Donaji Dennis y Erazo Hernández Gilberto. Controversias de Arrendamiento Civil Acuerdo. 1 Acdo. Núm. Exp. 89/2024.
Vega Barraza Julio vs. Vega Díaz Julio César. Ord. Civil Se Desecha. 1 Acdo. Núm. Exp. 1091/2023.
Vega Saavedra Luis Ernesto vs. Vega Aguilar Ernesto. Ord. Civil Se Desecha. 1 Acdo. Núm. Exp. 679/2023.
Virwo D&S. Ord. Civil Se Desecha. 1 Acdo. Núm. Exp. 533/2024.
MAL PUBLICADOS
Vanessa Montesinos López vs. David Guzmán Pérez. Especial Hipotecario Civil Acuerdo. 1 Acdo. Núm. Exp. 1365/2019.
NO PUBLICADOS
Vanessa Montesinos López vs. David Guzmán Pérez. Especial Hipotecario Civil Acuerdo. 1 Acdo. Núm. Exp. 1365/2019.
Vanessa Montesinos López vs. David Guzmán Pérez. Especial Hipotecario Civil Acuerdo. 1 Acdo. Núm. Exp. 1365/2019 Tomo II.
AUDIENCIA
HSBC México, Sociedad Anónima, Institución de Banca Múltiple, Grupo Financiero HSBC, División Fiduciaria, en su Carácter de Fiduciasrio del Fideicomiso Irrevocable F/250295 vs. Rodolfo López Zamora. Aud. de Remate Especial Hipotecario Civil. 1 Audiencia. Núm. Exp. 37/2017 Tomo II.

SENTENCIA INTERLOCUTORIA

Hinojosa Ríos Sabás, su Sucesión vs. Cartagena Pérez Eligio, Inmobiliaria Escolsa, Sociedad Anónima de Capital Variable, Jorge Isaac Olea Escalante, Rómulo Lorenzo Jiménez López y René Cutberto Santin Quiroz y Registro Público de la Propiedad y de Comercio de la Ciudad de México. Ord. Civil Sent. Interl. 1 Núm. Exp. 1371/2018 Tomo Vii

LA SECRETARIA DE ACUERDOS
LIC. KARLA MARISCAL JUÁREZ

SECRETARÍA "B"
ACUERDOS DEL 10 DE FEBRERO DEL 2025

. Ord. Civil Cuad. de Amparo. 4 Acdos. en Expedientillo. Núm. Exp. 100/2025 Cuad. de Amp. 100/2025- I Promov. por Juan Carlos Medina Flores.
Ábrego Pérez Adriana Lourdes vs. Eva Álvarez Ramírez. Ord. Civil 1 Acdo. Núm. Exp. 38/2012 Tomo III.
Arroyo Jiménez Gerardo vs. Ávila Sánchez Cruz Antonio. Ord. Civil Cuad. de Apel. Interpuesto por la Actora en contra de Sent. Definitiva. 2 Acdos. Núm. Exp. 1786/2024.
Avilés Sánchez Óscar vs. Valdivia Rosas Jorge y Desarrollo Tc Postal 2021, S.A. de C.V. Nombre Comercial (Tecnocasa Franchising Network). Ord. Civil Acuerdo. 1 Acdo. Núm. Exp. 26/2023.
Banco Mercantil del Norte, S.A., Institución de Banca Múltiple, Grupo Financiero Banorte vs. Víctor Manuel Robles Rodríguez y Fabiola Elizabeth Mendoza Madera. Especial Hipotecario Civil Acuerdo. 1 Acdo. en Expedientillo. Núm. Exp. 1530/2011.
Banco Multiva, Sociedad Anónima, Institución de Banca Múltiple, Grupo Financiero Multiva vs. Fager Internacional, S.A. de C.V. y Morales Valles Ana María. Ejecutivo Mercantil 1 Acdo. Núm. Exp. 686/2016 Segundo Tomo.
Banco Santander México Sociedad Anónima Institución de Banca Múltiple Grupo Financiero Santander México vs. Murrieta Maya Lililana. Especial Hipotecario Civil Acuerdo. 2 Acdos. Núm. Exp. 934/2021.
Banco Santander México S.A. Institución de Banca Múltiple Grupo Financiero Santander México vs. Empacadora Abeto S.A. de C.V. María Liliana Sandoval Nieves, Guillermina Nieves Figueroa, Óscar Francisco Sandoval Nieves e Integradora de Productores del Estado de México S.A. de C.V. Proced. Judicial de Reconoc. y Ejecc. de Laudo Arbitral Civil Acuerdo. 1 Acdo. Núm. Exp. 394/2020.
Banco Santander México, Sociedad Anónima, Institución de Banca Múltiple, Grupo Financiero Santander México vs. Castro Lluria Jorge Miguel. Ejecutivo Mercantil 1 Acdo. Núm. Exp. 402/2023.
Cantarell Espinosa Enrique vs. González Mendoza Yuridiana. Controversias de Arrendamiento Civil Audiencia. 1 Acdo. Núm. Exp. 636/2024.
Carrillo Gómez Marcelo vs. Juan Cano Juárez y Efrén Díaz Piña. Ord. Civil Cuad. de Amparo. 2 Acdos. en Amparo. Núm. Exp. 314/2021 Amparo 1045/2024- I.
Cibanco, Sociedad Anónima, Institución de Banca Múltiple, en su Carácter de Fiduciario en el Fideicomiso Número F/00430 vs. Pérez Silva Gustavo. Especial Hipotecario Civil Acdo. Disposición. 1 Acdo. Núm. Exp. 1226/2017 Segundo Tomo.
Contla Ramírez Nohemí vs. Grupo Mexicano de Seguros S.A. de C.V. Ord. Civil 1 Acdo. Núm. Exp. 750/2024.
Cortés Villagómez Montserrat y Cortés Villagómez Paul vs. Villagómez Velázquez Adela Carolina y Cortés Madrid su Sucesión Paulino. Ord. Civil Acuerdo. 4 Acdos. Núm. Exp. 204/2023.
Ferreira Martínez Samuel David vs. Vázquez Rincón Juan Mario. Controversias de Arrendamiento Civil Acuerdo. 1 Acdo. en Expedientillo. Núm. Exp. 290/2022.
Fuentes García Margarita vs. Leal Álvarez Yazmín. Controversias de Arrendamiento Civil Acuerdo. 1 Acdo. Núm. Exp. 804/2021.
Gallardo Rodríguez Dulce Karina y Arias Guzmán Alfredo y Arias Gallardo Cindy Nayely vs. Seguros Inbursa S.A. Grupo Financiero Inbursa. Ord. Civil Acuerdo. 1 Acdo. Núm. Exp. 764/2024.
González Soto Ramón vs. Pérez López Gabriel Arturo. Ord. Civil Acuerdo. 1 Acdo. en Expedientillo. Núm. Exp. 696/2005.
González Macías Margarita vs. Esquivel Revilla Efraín. Especial Hipotecario Civil 1 Acdo. Núm. Exp. 508/1998 Segundo Tomo.
HSBC México, S.A., Institución de Banca Múltiple, Grupo Financiero HSBC vs. Cervera Cauich Juan Raúl y Amendola Polanco Gladis Elizabeth. Vía de Apremio Civil Acuerdo. 1 Acdo. Núm. Exp. 1690/2024.
HSBC México, S.A. Institución de Banca Múltiple, Grupo Financiero HSBC, División Fiduciaria en su Carácter de Fiduciario del Fideicomiso F/253936 vs. Reyes Agúndez María de la Nieves y Sánchez Fernández Luis Alejandro. Especial Hipotecario Civil Acuerdo. 1 Acdo. Núm. Exp. 512/2015 Segundo Tomo.
Instituto de Seguridad y Servicios Sociales de Los Trabajadores del Estado a Través de su Fondo de la Vivienda Fovissste vs. Claudia Sánchez Baños. Especial Hipotecario Civil Acuerdo. 1 Acdo. Núm. Exp. 648/2020.
Instituto de Seguridad y Servicios Sociales de Los Trabajadores del Estado a Través de su Fondo de la Vivienda Fovissste vs. Froylan Villeda Zavala. Especial Hipotecario Civil Acuerdo. 1 Acdo. Núm. Exp. 4/2021.
Instituto del Fondo Nacional de la Vivienda para los Trabajadores (Infonavit) vs. Cervantes Reyes Juan Antonio y Reyes Miranda de Cervantes Ana Guadalupe. Especial Hipotecario Civil Acuerdo. 1 Acdo. Núm. Exp. 986/2016 Segundo Tomo.
Instituto del Fondo Nacional de la Vivienda para los Trabajadores vs. Carrillo Tafoya Carlos. Especial Hipotecario Civil Auto Admisorio. 1 Acdo. Núm. Exp. 1164/2024.

SOLO CONSULTA
SOLO CONSULTA
SOLO CONSULTA

Ledlin Veilleux Kim vs. Bajata Serrano Elvira. Controversias de Arrendamiento Civil Acuerdo. 1 Acdo. Núm. Exp. 717/2019 Segundo Tomo.

Martínez Escamilla Juan Mariano y Carranza Nieto Angélica Rubí vs. Martínez Montoya Eduardo y Martínez Ponce Liliana. Ord. Civil Cuad. de Apel. Interpuesto por la Actora. 1 Acdo. Núm. Exp. 846/2021.

Morales Ibarra Ramón vs. Núñez Escobar Ma. del Socorro y Peralta Muñoz Juan. Ord. Civil Acuerdo. 1 Acdo. Núm. Exp. 112/2018 Segundo Tomo.

Moreno Martínez Juan vs. Cortés Olascoaga José Roberto. Ord. Civil Acuerdo. 1 Acdo. Núm. Exp. 720/2018 Segundo Tomo.

Nájera Castillo Juan Manuel vs. José Salvador y Correa Fernández Annel Cecilia. Ord. Civil Acuerdo. 1 Acdo. en Expedientillo. Núm. Exp. 1830/2024.

Núñez Aveytua Elizabeth vs. Banco Santander México S.A. Institución de Banca Múltiple Grupo Financiero Santander y Jiménez Lorenzo Luz Erendira. Especial Hipotecario Civil Acuerdo. 1 Acdo. Núm. Exp. 846/2024.

Ojeda Paullada Adela Teresa vs. Morga Lizárraga Omar. Controversias de Arrendamiento Civil Acuerdo. 1 Acdo. Núm. Exp. 882/2024.

Pech Rodríguez Pedro José Jonathan vs. Seguros Inbursa S a Grupo Financiero Inbursa. Ord. Civil 1 Acdo. Núm. Exp. 988/2024.

Porfirio Patricio Cristina vs. Seguros Inbursa S.A. Grupo Financiero Inbursa. Ord. Civil Acuerdo. 10 Acdos. Núm. Exp. 1688/2024.

Portillo López Blanca María del Carmen y/otros vs. Eucaliptos Desarrollos, S.A. de C.V. Ejecutivo Mercantil Acuerdo. 1 Acdo. Núm. Exp. 660/1997 Tomo III.

Pérez Gutiérrez Óscar su Sucesión vs. Benito Israel Faradji, José Sevilla Cohen, Héctor Levin Volochin y Gil Liberberg Puter. Especial Hipotecario Civil Acuerdo. 1 Acdo. Núm. Exp. 516/2020 Tomo II.

Ramírez Estrada Álvaro vs. Elizabeth González Juárez. Ord. Civil Acuerdo. 1 Acdo. en Expedientillo. Núm. Exp. 1184/2019.

Rodríguez Bernal Luis Rodrigo vs. Bernal Torres María del Carmen. Ord. Civil Acuerdo. 1 Acdo. Núm. Exp. 1772/2024.

Ruíz Cabral Efrén vs. López González Juan y López González Leticia. Ord. Civil 1 Acdo. Núm. Exp. 506/2024.

Ruiz Flores Adán vs. García Rivera Sonia. Ord. Civil Acdo. Disposición. 1 Acdo. Núm. Exp. 856/2024.

Scotiabank Inverlat, S.A. Institución de Banca Múltiple, Grupo Financiero Scotiabank Inverlat vs. Cartograf, S.A. de C.V. y Paramo Riestra Juan José. Ord. Mercantil Acuerdo. 1 Acdo. Núm. Exp. 502/2022.

Servibandas de México S.A. de C.V. vs. Franco Lara Francisco Javier y Rivas Zivy Enrique y Diesel Técnicos y Asociados S.A. de C.V. y de la Hoz Chabert Mario Armando su Sucesión y Casamitjana Vives Jordi su Sucesión y Inmobiliaria Op 200 S.A. de C.V. y Nacional Financiera Sociedad Nacional de Crédito Institución de Banca de Desarrollo como Fiduciaria en el Fideicomiso de Recuperación de Carteras 9553 Fiderca y Nacional Financiera Sociedad Nacional de Crédito y Administradora Brios S.A. de C.V. Ord. Civil Acuerdo. 1 Acdo. Núm. Exp. 1722/2024.

Solano Garrido Amparo vs. Martínez Colula Ibett Danelia y Morales Sierra Alejandro René. Ord. Civil 1 Acdo. Núm. Exp. 486/2023 Tomo II.

Soto García José Guillermo vs. Soto Delgado Rogelio y Instituto del Fondo Nacional de la Vivienda para los Trabajadores Infonavit. Ord. Civil Acdo. Disposición. 1 Acdo. Núm. Exp. 1846/2024.

Tavares Orozco Silvia Guadalupe vs. Hurtado Garduño Jesús Díaz. Ord. Civil Acuerdo. 3 Acdos. Núm. Exp. 1030/2024.

Torres Mendoza Mario y Villarreal Estrella Teresa vs. Sánchez Zepeda Alejandro Ignacio y Sánchez Zepeda Enrique y Orozco Pérez, Notario Público Número 37 de la Ciiudad de México Carlos Flavio y Director General del Registro Público de la Propiedad y de Comercio de la Ciudad de México. Ord. Civil 1 Acdo. Núm. Exp. 744/2016 Segundo Tomo.

Uribe González Guadalupe María vs. Seguros Inbursa S.A. Grupo Financiero Inbursa. Ord. Civil 1 Acdo. Núm. Exp. 14/2025.

Vázquez Escartin Juan Carlos y Escartin Martínez Socorro vs. Estrada García Luis Alberto y León López Joel y Qualitas Compañía de Seguros S.A. de C.V. Ord. Civil Acdo. Disposición. 1 Acdo. Núm. Exp. 36/2025.

De Pablo Serna Carlos vs. Soluciones Pv, Sociedad Anónima de Capital Variable. Controversias de Arrendamiento Civil 1 Acdo. Núm. Exp. 1276/2018.

NO PUBLICADOS

Hernández Munguía Héctor Antonio vs. Hernández Munguía Agustín Antonio. Ord. Civil Acdo. no Publ. del Siete de Febrero de Dos Mil Veinticinco, en el Cuad. de Amparo. 1 Acdo. en Amparo. Núm. Exp. 1866/2024 Amparo 866/2024.

SENTENCIAS DEFINITIVAS DEL 10 DE FEBRERO DEL 2025

Cantarell Espinosa Enrique vs. González Mendoza Yuridiana. Controversias de Arrendamiento Civil Sent. Def. 1 Núm. Exp. 636/2024

LA SECRETARIA DE ACUERDOS
LIC. SILVIA INÉS LEÓN CASILLAS

TRIGÉSIMO SEGUNDO DE LO CIVIL

SECRETARÍA "A"
ACUERDOS DEL 10 DE FEBRERO DEL 2025

Afianzadora Sofimex, S.A. de C.V. vs. Cosafi del Noreste, S.A. de C.V., José Luis Velarde Pérez, Adriana Ma. Jiménez Cárdenas, Olga Lidia Peña Martínez, Grecia Daniela Jiménez Peña y Valeria Jimena Jiménez Peña. Ejecutivo Mercantil Señala Dom. para Oir y Recibir Notificaciones. 3 Acdos. Núm. Exp. 1331/2018 Tomo II del Principal.

Autofinanciamiento México S.A. de C.V. vs. Galdamez Brindis Gloria Yazmín y Galdamez Brindis Lucero. Ejecutivo Mercantil Acceso a Sicor. 3 Acdos. Núm. Exp. 27/2025 Tomo II - Principal.

Balanzar Morales Ayde vs. Rey Martínez Celis. Especial Hipotecario Civil Señala Nuevo Dom. y Autoriza. 1 Acdo. Núm. Exp. 1189/2009 Bis. 2 Tomo II - Principal.

Banco Santander México, S.A., Institución de Banca Múltiple, Grupo Financiero Santander México vs. Castañeda Pensado Xiomara. Especial Hipotecario Civil Contesta Agravios vs. De la Sent. Def. 1 Acdo. Núm. Exp. 1337/2023.

Banco Santander México S.A. Institución de Banca Múltiple Grupo Financiero Santander México vs. Hernández Echegoyen Blanca Estela. Ejecutivo Cuantía Menor Mercantil Se Reserva Una Vez que Desahogue la Vista Se Acordará. 3 Acdos. Núm. Exp. 1397/2024 Tomo II del Principal.

Banco del Bajío S.A. Institución de Banca Múltiple vs. Padilla Pérez Ulises. Especial Hipotecario Civil Contestación a Oficio. 1 Acdo. Núm. Exp. 1631/2024.

Campos de Alba José Raúl vs. Coss Aceves Mariana. Controversias de Arrendamiento Civil Cedula de Notificación. 1 Acdo. Núm. Exp. 547/2023.

Cardoso Suárez Jannette vs. Iván Antonio Chávez Quiroz y María Gloria Chávez Quiroz. Ejecutivo Mercantil Desglose y Formar Tomo II. 2 Acdos. Núm. Exp. 1357/2024 Tomo II del Principal.

Castillo López Óscar vs. Luna Hernández José Evodio Mario. Ejecutivo Mercantil Manifestaciones. 3 Acdos. Núm. Exp. 1389/2024 Bis. 3 Tomo III - Principal.

Ci Banco, S.A., Institución de Banca Múltiple, en su Carácter de Fiduciario en el Fideicomiso Número F/00430 vs. Raúl Espinosa Ocaña y Liliana Terroba Montes de Oca. Especial Hipotecario Civil Turno Oficio Archivo Judicial. 1 Acdo. Núm. Exp. 1287/2019.

Comercial Fissi S.A. de C.V. vs. Foinbra Sapi de C.V. Controversias de Arrendamiento Civil Amparo Número 914/2024, Promov. por Enrique Emilio Marcos Zablah. 2 Acdos. Núm. Exp. 47/2025.

Cruz Franco Jesús vs. Téllez Magaña Pánfilo. Ord. Civil Devolver Documentos. 1 Acdo. Núm. Exp. 1043/2023.

Daimler Financial Services S de R.L. de C.V. vs. Rodríguez García Alain Hugo. Ejecutivo Mercantil Amparo Número 1496/2024- I, Promov. por Alain Hugo Rodríguez García, Se Concede la Susp. Definitiva. 1 Acdo. en Amparo. Núm. Exp. 1667/2024 Bis. 2 Número 1496/2024- I, Promov. por Alain Hugo Rodríguez García.

Dessetec Desarrollo de Sistemas, Sociedad Anónima de Capital Variable vs. Morales Pérez Angélica María. Especial Hipotecario Civil Se Fija Edicto en el Tablero del Juzgado. 1 Acdo. Núm. Exp. 1223/2007 Tomo II.

Distribuidora Automotriz Xochimilco S.A. de C.V. vs. Castillo Morales José. Ejecutivo Mercantil Promueve Incidente. 1 Acdo. Núm. Exp. 1533/1994 Bis. 2 Tomo II.

Distribuidora Automotriz, S.A. de C.V. vs. Jaime Sánchez Gabino y César Jiménez Martínez. Ejecutivo Mercantil Promueve Incidente. 1 Acdo. Núm. Exp. 1153/2019 Tomo III del Principal.

SOLO CONSULTA
SOLO CONSULTA
SOLO CONSULTA

Domínguez Pérez, su Sucesión Esperanza vs. Venegas Cordero Abelino. Controversias de Arrendamiento Civil a Fin. de Dar Cump. Dilig. para Ejecc. de Sentencia. 1 Acdo. Núm. Exp. 771/2022.

Edificaciones Trival S de R.L. de C.V. vs. Ibanez Camacho Doctor Miguel Ángel y Murguerza Medina Diego. Ord. Civil Contestación Agravios. 2 Acdos. Núm. Exp. 105/2023.

Elías Garcés Guillermo vs. Finess de México Sociedad Anónima de Capital Variable y Elías Villasante Ana Elena. Ord. Mercantil Cedula de Notificación. 2 Acdos. Núm. Exp. 65/2023.

Enange de México S.A. de C.V. vs. Gómez Ortega Franco Arturo. Ord. Civil Aclarado que Sea. 1 Acdo. Núm. Exp. 871/2022.

Fernández Berdejo Manuel y Parrilla Luna Martha Graciela vs. Sociedad Hipotecaria Federal S.N.C. Institución de Banca de Desarrollo en su Carácter de Fiduciario Sustituto del Fondo de Operación y Financiamiento Bancario a la Vivienda Fovi. Especial Hipotecario Civil Allanamiento que Ratifique. 1 Acdo. Núm. Exp. 1095/2024.

Finanmadrid México S.A. de C.V. Sofom Er vs. Huerta Sarachaga Diana Alejandra. Ejecutivo Mercantil Ratificar Desistimiento. 1 Acdo. Núm. Exp. 469/2023.

Gamboa López Carlos Radames y Portilla Rossier María Antonieta vs. Fassen Rosales Érika del Rosario. Ord. Civil por Recibido Oficio de la 4a Sala. 1 Acdo. en Seccion_De_Ejecución. Núm. Exp. 1281/2022 Bis. 2 Amparo Directo Promov. por Carlos Radames Gamboa López, como Representante Común.

González Rodríguez Marisa Elvira y Rodríguez Reyes Elena su Sucesión vs. Gastélum González Cristian Bairon. Actos Prejudiciales Civil Cedula de Notificación. 1 Acdo. Núm. Exp. 1777/2024.

González Solís Armando vs. Fonagui S.A. y Sánchez Zago Martha Norma. Ord. Civil Apel. Ambos Efectos vs. Sent. Definitiva. 1 Acdo. Núm. Exp. 1173/2023.

Granados Ortiz María Guadalupe vs. Jerónimo Ramírez Moreno y Guadalupe Espinosa Rodríguez. Ejecutivo Mercantil Acdo. Amparo Número 1329/2023- III, Promov. por Enrique Gómez García. Elabora Cedula. 1 Acdo. en Amparo. Núm. Exp. 413/2021 Bis. 3 Número 1329/2023, Promov. por Enrique Gómez García.

Guerrero Fernández Nicolás vs. Cristian Javier Ontiveros López. Especial Hipotecario Civil Exhibe Certificado. 1 Acdo. Núm. Exp. 615/2013 Tomo II del Principal.

Gómez Pruneda Irma Cristina vs. Axa Seguros, S.A. de C.V. Ord. Mercantil Admite Recurso de Revocación. 2 Acdos. en Tercería. Núm. Exp. 295/2019 Tomo II del Cuad. de Terc. Excl. de Preferencia.

HSBC México S.A. Institución de Banca Múltiple Grupo Financiero HSBC vs. Marron García José Fernando. Especial Hipotecario Civil Se Señala Nueva Fecha. 1 Acdo. Núm. Exp. 803/2024.

Ibáñez Rangel Laura vs. Salvador Castro Huerta y Otra. Ord. Civil Cedula de Notificación. 1 Acdo. Núm. Exp. 545/2008.

Instituto de Seguridad y Servicios Sociales de Los Trabajadores del Estado a Través de su Fondo de la Vivienda Fovissste vs. Santillán Flores Sofía. Especial Hipotecario Civil Turno Cedula. 1 Acdo. Núm. Exp. 689/2021.

Instituto de Seguridad y Servicios Sociales de Los Trabajadores del Estado a Través de su Fondo de la Vivienda vs. Partido del Trabajo. Ord. Civ. Cedula de Notificación. 1 Acdo. Núm. Exp. 457/2012.

Instituto del Fondo Nacional de la Vivienda para los Trabajadores Infonavit vs. Carrasco Sánchez Miryanely y Castillo Becerril Esteban Bernardo. Especial Hipotecario Civil Solicita Copias. 1 Acdo. Núm. Exp. 599/2021.

Instituto del Fondo Nacional de la Vivienda para los Trabajadores vs. Leovigildo Bernardo Munive Suárez y María Isabel Rojo Franco. Especial Hipotecario Civil Cedula de Notificación. 2 Acdos. Núm. Exp. 1337/2019.

Ion Financiera Sociedad Anónima Promotora de Inversión de Capital Variable Sociedad Financiera de Objeto Múltiple Entidad Regulada vs. Morán González Norma Laura. Especial Hipotecario Civil Cedula de Notificación. 1 Acdo. Núm. Exp. 767/2022.

Jardón García Javier, su Sucesión vs. José Antonio Jardón García. Ord. Civil Cedula de Notificación. 2 Acdos. Núm. Exp. 37/2016 Tomo II del Principal.

Lgf Occidente Sociedad Anónima de Capital Variable Sociedad Financiera de Objeto Múltiple Entidad No Regulada vs. Lastra González Maricarmen Liliana y Barajas Pastor Luis Francisco. Especial Hipotecario Civil Solicita Copias. 1 Acdo. Núm. Exp. 1519/2024.

Logistics & Operations Expert Group, S.A. de C.V. vs. Amt y Asociados, S.A. de C.V. Ejecutivo Mercantil Amparo Directo Promov. por Amt y Asociados, S.A. de C.V. Sin Mayor Pronunciamiento. 1 Acdo. en Amparo. Núm. Exp. 629/2023 Bis. 2 Amparo Directo Promov. por Amt y Asociados, S.A. de C.V.

Madrid Ríos Aidé Salome vs. Eliseo Espina Salas y Rochester México, S.A. de C.V., Ejecutivo Mercantil Ratif. - Promueve Incidente. 1 Acdo. Núm. Exp. 269/2017.

Márquez Villanueva Carlos y Márquez Villanueva Bertha Elisa vs. Hernández Villanueva José Antonio y Hernández Villanueva Rodrigo Renato y Hernández de la Fuente José Antonio su Sucesión. Medios Preparatorios Mercantil Cedula de Notificación. 3 Acdos. Núm. Exp. 1801/2024.

Martínez Saldívar Martha Beatriz vs. Guadalupe Salazar López, su Sucesión. Ord. Civil Sin Lugar a Tener por Admitido el Recurso de Apel. Art. 527 Cpc. 1 Acdo. Núm. Exp. 287/2016 Tomo II del Principal.

Mendoza Ortega Liliana vs. Luna Sánchez Fredy Enrique y Espinosa Monroy Adriana Catalina. Ejecutivo Mercantil Aclarado que Sea. 1 Acdo. Núm. Exp. 1285/2023.

Metrofinanciera Sociedad Anónima Promotora de Inversión de Capital Variable Sociedad Financiera de Objeto Múltiple Entidad Regulada vs. Desarrollos Casa Linda Sociedad Anónima de Capital Variable y Kalaterra Sociedad Anónima de Capital Variable y Espriella Flores Eduardo David. Especial Hipotecario Civil Publicaciones de Edictos. 1 Acdo. Núm. Exp. 755/2022 Bis. 2 Tomo II - Principal.

Mexiship Ocean Ccc S.A. de C.V. vs. Ch Offshore Ltd. Especial de Cancel. y Repos. de Titulos de Crédito Mercantil Perito Exhibe Listas. 5 Acdos. Núm. Exp. 217/2024 Tomo II del Principal.

Morales Reyes Ramona vs. García Velázquez Mario Antonio. Ord. Civil No Ha Lugar a Acordar. 1 Acdo. Núm. Exp. 63/2025.

Peña Flores Arnold Louisiani vs. Obregón Rubio José y Gutiérrez Ordóñez Salvador. Ord. Civil Oficio Al Imss Respuesta Al Oficio No. 160. 4 Acdos. Núm. Exp. 1711/2024.

Pozos Inés Fortino vs. Ramírez Medina José Ignacio y Lobato González Anabel. Controversias de Arrendamiento Civil Dada Nueva Cuenta. 4 Acdos. Núm. Exp. 1595/2024 Tomo II del Principal.

Ramírez Carranza Israel vs. Roberto Ramírez Carranza y María de la Luz Vargas Serrano. Ord. Civil Sin Lugar a Acordar por el Momento Estese. 3 Acdos. Núm. Exp. 17/2021.

Ramírez Carranza Israel vs. Roberto Ramírez Carranza y María de la Luz Vargas Serrano. Ord. Civil Aclarado que Sea Se Acordará Lo Conducente. 2 Acdos. Núm. Exp. 17/2021 Terc. Excl. de Dominio.

Ramos Hernández Ricardo vs. Villagrán Castro Carlos Gerardo. Ord. Civil Desechamiento. 1 Acdo. Núm. Exp. 1739/2024.

Rayo Abarca Gloria vs. Tijerina Martínez y/o Leticia Tijerina Martínez de Sánchez Leticia y Sánchez Treviño Jaime. Ord. Civil Se Señala Fecha de Aud. Previa. 1 Acdo. Núm. Exp. 887/2023.

Reguera Gutiérrez Gabriela vs. Villanueva Macías Daniel. Controversias de Arrendamiento Civil Cedula de Notificación. 1 Acdo. Núm. Exp. 1669/2024.

Rojo Carrizoza Leticia vs. Caballero Sierra Víctor Rogelio. Ord. Civil Número 941/2024- I, Promov. por Víctor Rogelio Caballero Sierra Inf Justif. 1 Acdo. en Amparo. Núm. Exp. 373/2024 Bis. 2 Número 941/2024- I, Promov. por V´Ctor Rogelio Caballero Sierra.

Sedeño Cerda Julio y Sedeño Puig Julio vs. Sedeño Olvera Juan José y Sedeño Puig Juan José y S2g Inmobiliaria, S.A. de C.V. y Orozco González Mauricio. Ord. Mercantil Sin Lugar. 5 Acdos. Núm. Exp. 1557/2024.

Sistemas Integrales de Compresión S.A. de C.V. vs. Alher Oil & Gas S.A. de C.V. Providencias Precautorias Mercantil Oficio por Correo Electrónico Correción de Datos. 3 Acdos. Núm. Exp. 1267/2024.

Start Banregio S.A. de C.V. Sociedad Financiera de Objeto Múltiple Entidad Regulada Banregio Grupo Financiero vs. Compania Mexicana de Traslado de Valores Sociedad Anónima de Capital Variable y Sepsa Sociedad Anónima de Capital Variable. Ejecutivo Cuantía Menor Mercantil Se Da Vista. 1 Acdo. Núm. Exp. 1433/2024 Tomo III del Principal.

Tiol Méndez Rodrigo vs. Titular del Registro Público de la Propiedad y del Comercio de la Cuidad de México y Velasco Orta Josefina. Ord. Civil Recurso de Revocación. 1 Acdo. Núm. Exp. 321/2022.

SOLO CONSULTA
SOLO CONSULTA
SOLO CONSULTA

Toyota Financial Services México S.A. de C.V. vs. Luna Anderson Luis Alberto. Ejecutivo Mercantil Ratificar Desistimiento. 1 Acdo. Núm. Exp. 1041/2023.

De Jesús Contreras Sandra y Pérez Carmona Rubén Darío vs. Garduño Maya José Encarnación y Hdi Seguros S.A. de C.V. Ord. Civil Contestar Reconvención. 2 Acdos. Núm. Exp. 1307/2023 Tomo II del Principal.

MAL PUBLICADOS

Proyectos Adamantine, Sociedad Anónima de Capital Variable, Sociedad Financiera de Objeto Múltiple, Entidad No Regulada vs. Elizabeth Valle Jaimes y Juan Antonio Guadarrama García. Especial Hipotecario Civil Cedula de Notificación. 2 Acdos. Núm. Exp. 571/2011 Tomo III - Principal.

NO PUBLICADOS

Morales Reyes Ramona vs. García Velázquez Mario Antonio. Ord. Civil Auto Prevención. 1 Acdo. Núm. Exp. 63/2025.

Passenger Movers de México S.A. de C.V. vs. Aeropuerto Internacional de la Ciudad de México S.A. de C.V. Ord. Mercantil Desechamiento. 1 Acdo. Núm. Exp. 1809/2024.

Soladi Inmobiliaria S.A. de C.V. vs. Franco López Zavala Celia Margarita. Juris. Voluntaria Civil Auto Prevención. 1 Acdo. Núm. Exp. 65/2025.

SENTENCIAS DEFINITIVAS DEL 10 DE FEBRERO DEL 2025

Rivas Alonso Francisco vs. Lizárraga García Lourdes. Ord. Civil Sent. Def. 1 Núm. Exp. 383/2022

SENTENCIA INTERLOCUTORIA

Barrera Ávila Cristóbal, su Sucesión vs. Juana Barrera Ávila, Refugio Barrera Ávila, Abraham Barrera Avial, Luis Barrera Ávila, Virginia Barrera Lucas como Albacea de la Sucesión de Andrés Barrera Ávila y Roberto Varela Torres. Ord. Civil Sent. Interl. 1 Núm. Exp. 1167/2018 Tomo II del Principal

EL SECRETARIO DE ACUERDOS
LIC. ENRIQUE HERNÁNDEZ CRUZ

SECRETARÍA "B"
ACUERDOS DEL 10 DE FEBRERO DEL 2025

Csck 12 Mexco 1, Sociedad de Responsabilidad Limitada de Capital Variable Representada por Zendere Holding I Sociedad Anónima Promotora de Inversión de Capital Variable vs. Josue Daniel Fuster Hernández. Especial Hipotecario Civil Cedula de Notificación. 1 Acdo. Núm. Exp. 852/2014.

vs. Providencias Precautorias Civil Número 182/2024- V, Promov. por Brenda Betzabet Martínez Ceballos, en su Carácter de Albacea de Las Sucesiones Intestamentarias a Bienes de Teresa de Jesús Ceballos Mtz y Ma. de Lourdes Turueño de Retana Pedimos Ampliac Term para Dar Cumplim a la Ejec. 1 Acdo. en Amparo. Núm. Exp. 272/2023 Bis. 2.

Aguirre Vidrio Jorge Alejandro vs. Corona Gómez Mónica del Carmen. Ord. Civil Se Ordena Cedula. 1 Acdo. Núm. Exp. 952/2024.

Aseguradora Serta S.A. de C.V. Grupo Financiero Aserta antes Afianzadora Aserta S.A. de C.V. Grupo Financiero Aserta vs. Faride Nemer Manzur y José Antonio Navarro Bolio. Ejecutivo Cuantía Menor Mercantil Desahoga Vista. 1 Acdo. Núm. Exp. 1410/2024.

Banco Actinver, Sociedad Anónima, Institución de Banca Múltiple, Grupo Financiero Actinver, Actuando Única y Exclusivamente en su Carácter de Fiduciario en el Fideicomiso Irrevocable de Administración y Fuente de Pago Número 4659 vs. Gloria Mora Pérez Especial Hipotecario Civil Oficio Al Archivo. 1 Acdo. Núm. Exp. 1066/2019.

Banco Mercantil del Norte, Sociedad Anónima, Institución de Banca Múltiple Grupo Financiero Banorte vs. Rocío Martínez Sánchez. Especial Hipotecario Civil Aclarar. 1 Acdo. Núm. Exp. 4/2021.

Barreto Sosa Adriana vs. Veccor Constructora y Asesoría en Bienes Raíces, Sociedad Anónima de Capital Variable. Concurso Civil Voluntario Civil Aclarar. 1 Acdo. Núm. Exp. 606/2024.

BBVA Bancomer, S.A., Institución de Banca Múltiple, Grupo Financiero BBVA Bancomer vs. Sergio Amaranto Sotelo Lizárraga. Especial Hipotecario Civil Autorización. 1 Acdo. Núm. Exp. 566/2013.

Brudifarma, S.A. de C.V. vs. Panificadora Nova, S.A. de C.V. Exhortos Civil Devuelve Exh. Sin Diligenciar. 1 Acdo. en Exhorto. Núm. Exp. 1678/2024.

Caal Rojas Fernando Arturo vs. Chedraui S.A. de C.V. Ord. Civil Cedula de Notificación. 1 Acdo. Núm. Exp. 1230/2022.

Cano Lozano Gabriela vs. Tres 60 Ingenieros S.A. de C.V. y Montes de Oca Chávez Rosa Elena. Ord. Civil Dada Cuenta. 1 Acdo. Núm. Exp. 892/2023.

Castillo Ayala Miguel Ángel y Díaz Vásquez Telesforo y Ramírez Lemuz Esteban vs. Cttsa Corredor Tepalcates Tacubaya Sociedad Anónima de Capital Variable. Medios Preparatorios Civil Amparo Número 887/2024, Promov. por Martín Ortiz Tejeda, Presidente del Consejo de Admin de Cttsa Corredor Tepalcates Tacubaya, S.A. de C.V. Informo Sobre Docum. 1 Acdo. en Amparo. Núm. Exp. 1308/2023 Bis. 2 Número 887/2024, Promov. por Cttsa Corredor Tapalcates Tacubaya, S.A. de C.V.

Ci Banco, S.A., Institución de Banca Múltiple, en su Carácter de Fiduciario en el Fideicomiso Número F/00430 vs. Juan Carlos Zavala Moreno y San Juana García Flores de Zavala. Especial Hipotecario Civil Incidente. 1 Acdo. Núm. Exp. 1056/2016.

Construyendo Puentes de Comunicación S.A. de C.V. vs. Emprendimientos Maussan y González Sapi de C.V. Especial Hipotecario Civil Aclaración. 1 Acdo. Núm. Exp. 370/2024.

Corporativo Valle Oriente Sociedad Anónima Promotora de Inversión de Capital Variable vs. Servicios Inmobiliarios Alsea Sociedad Anónima de Capital Variable y Alsea Sociedad Anónima Bursatil de Capital Variable. Controversias de Arrendamiento Civil Digitaliza Audiencia. 1 Acdo. Núm. Exp. 1264/2023.

Espacio Athos 355 S.A. de C.V. vs. Nieto Saavedra Adriana y Rodrigo Díaz Ramón. Controversias de Arrendamiento Civil Cedula de Notificación. 2 Acdos. Núm. Exp. 44/2023.

Fernández de Ortega y López Javier Raúl vs. Manufacturera Xamaga S.A. de C.V. y C Registrador de la Propiedad y del Comercio de la Ciudad de México. Ord. Civil Admite Pruebs. y Señala Audiencia. 1 Acdo. Núm. Exp. 1282/2023.

Fonseca y Flores Bertha Georgina vs. López Santibañez Manuel Arturo y Manuel Arturo Eduardo Alberto López Santibañes También Conocido como Manuel Arturo Eduardo López Santibañez Arturo Eduardo Carlos Alberto López Santibañez Eduardo Alberto Arturo López Santibañez Eduardo Alberto López Santibañez Eduardo Arturo López Santibañez Arturo Alberto López Santibañez y Arturo López Santibañez y López Santibañez Luis Artuto Víctor y Junco Ruenes María Cecilia y Dicrector del Registro Público de la Propiedad y del Comercio de la Ciudad de México. Ord. Civil Se Ordena Cedula. 1 Acdo. Núm. Exp. 968/2024.

González Elechiguerra José Luis vs. Enrique Ramírez Martínez. Controversias de Arrendamiento Civil Autorizaciones. 2 Acdos. Núm. Exp. 28/2021 Tomo II.

Guerrero Mendoza María Margarita vs. Comercializadora Mexicana S.A. de C.V. y Titular del Registro Público de la Propiedad y de Comercio del Extinto Distrito Federal a Través de su Titular O. Representante Legal Competente. Ord. Civil por Notificada. 1 Acdo. Núm. Exp. 650/2021.

Huerta Romero María Teresa vs. e Health Asesoría en Temas Especialidades de Salud S.A. de C.V. Controversias de Arrendamiento Civil Se Ordena Cedula. 1 Acdo. Núm. Exp. 316/2024.

Instituto de Seguridad y Servicios Sociales de Los Trabajadores del Estado a Través de su Fondo de la Vivienda (Fovissste) vs. Pérez Rodríguez Atanacio. Especial Hipotecario Civil Oficio Archivo. 1 Acdo. Núm. Exp. 1408/2019.

Instituto del Fondo Nacional de la Vivienda para los Trabajadores (Infonavit) vs. Hernández Orozco Leslie Andrea. Especial Hipotecario Civil Emplaz. Nulo. 1 Acdo. Núm. Exp. 738/2024.

Instituto del Fondo Nacional de la Vivienda para los Trabajadores (Infonavit) vs. Sandy Zaragoza Consuelo Judit. Ord. Civil Desechamiento. 1 Acdo. Núm. Exp. 1826/2024.

Instituto del Fondo Nacional de la Vivienda para los Trabajadores Infonavit vs. Jaimes Jasso Yéssica Marina. Especial Hipotecario Civil Admite Pruebs. y Señala Audiencia. 1 Acdo. Núm. Exp. 552/2022.

Instituto del Fondo Nacional de la Vivienda para los Trabajadores Infonavit vs. Monroy García Sandra Leticia. Especial Hipotecario Civil Ratificar. 1 Acdo. Núm. Exp. 92/2023.

Instituto del Fondo Nacional de la Vivienda para los Trabajadores Infonavit vs. Morales Torres Esau y González Belmont María del Pilar. Ord. Civil Expedientillo. 1 Acdo. en Expedientillo. Núm. Exp. 1328/2022.

M Grupo Constructor Ab S.A. de C.V. vs. Operadora de Alimentos Sapi de C.V. Ord. Mercantil Cedula y Razón Actuarial. 1 Acdo. Núm. Exp. 350/2023.

SOLO CONSULTA
SOLO CONSULTA
SOLO CONSULTA

Nacional Financiera Sociedad Nacional de Crédito Institución de Banca de Desarrollo vs. Gómez Haro Desdier Alfonso Eduardo y Pista de Patinaje Sobre Ruedas S.A. de C.V. y Promotora de Pistas S.A. de C.V. y Pista de Hielo de Cuernavaca S.A. de C.V. Ord. Mercantil Digitaliza Audiencia. 1 Acdo. Núm. Exp. 938/2019 Tomo II.

Osorio Zavala Jorge Alberto vs. Pedro Miranda González. Ord. Civil Autorización. 1 Acdo. Núm. Exp. 232/2009.

Recuperadora de Deuda Hipotecaria, S. de R. L. de C.V. vs. María de Rocío Espinosa Gómez. Especial Hipotecario Civil Girese Exhorto. 1 Acdo. Núm. Exp. 232/2016.

Sanabria Cortés Jesús vs. Rosillo Zárate Armando. Controversias de Arrendamiento Civil Exhibe Convenio. 1 Acdo. Núm. Exp. 816/2024.

Scotiabank Inverlat Sociedad Anónima Institución de Banca Múltiple Grupo Financiero Scotiabank Inverlat vs. Cisneros Benitez Priscila Cynthia. Especial Hipotecario Civil Expedientillo. 1 Acdo. Núm. Exp. 260/2023.

Secreto. Providencias Precautorias Mercantil Desechamiento. 1 Acdo. Núm. Exp. 1770/2024.

Si Crea Comercial S.A. de C.V. vs. Navarro Lara Ebodia. Ejecutivo Mercantil Ratificar. 1 Acdo. Núm. Exp. 852/2023.

Sistema de Crédito Automotriz S.A. de C.V. vs. Ovalle Victorio Claudia Elizabeth. Ejecutivo Mercantil Expedientillo. 1 Acdo. en Expedientillo. Núm. Exp. 680/2023.

Villagómez Herrera Eusebio vs. Villagómez Gómez Heliodoro y Quien También Acostumbra Usar Los Nombres de Eleodoro Villagómez Gómez O. Villagómez Gómez Eliodoro su Sucesión y Villagómez Rodríguez Teresa y Villagómez Herrera Socorro y Villagómez Herrera María del Socorro y Zamudio Villagómez Zally y Zamudio Villagómez Víctor Hugo y Reyes González Tito Leónides y Reyes Villagómez María y Reyes Villagómez Elsa Guadalupe y Reyes Villagómez José Facundo y Reyes Villagómez José Facundo y Reyes Villagómez Sandra Nayelli y Reyes Villagómez Rosa Lilia. Ord. Civil Rebedía, Fecha de Aud. de Conciliación. 1 Acdo. Núm. Exp. 1042/2023.

AUDIENCIA

Corporativo Valle Oriente Sociedad Anónima Promotora de Inversión de Capital Variable vs. Servicios Inmobiliarios Alsea Sociedad Anónima de Capital Variable y Alsea Sociedad Anónima Bursatil de Capital Variable. Nueva Fecha de Aud. Controversias de Arrendamiento Civil. 1 Audiencia. Núm. Exp. 1264/2023.

Nacional Financiera Sociedad Nacional de Crédito, Institución de Banca de Desarrollo en su Carácter de Fiduciaria del Fideicomiso Irrevocable Identificado Con el Número 80730 vs. Alfonso Eduardo Gómez Haro Desdier, Pista de Patinaje Sobre Ruedas, S.A. de C.V., Pista de Hielo de Cuernavaca, S.A. de C.V. y Promotora de Pistas, S.A. de C.V. Aud. de Ley Pasa a Alegatos Ord. Mercantil. 1 Audiencia. Núm. Exp. 938/2019.

EL SECRETARIO DE ACUERDOS
LIC. GUADALUPE PÉREZ PALMA

TRIGÉSIMO TERCERO DE LO CIVIL

SECRETARÍA "A"
ACUERDOS DEL 10 DE FEBRERO DEL 2025

Abc Capital, Sociedad Anónima Institución de Banca Múltiple vs. Promotora de Resistencia, Sociedad Cooperativa de Responsabilidad Limitada de Capital Variable y Abraham Marcovich Goldberg. Providencias Precautorias Mercantil Tr. 1 Acdo. en Amparo. Núm. Exp. 689/2019 1176/2024.

Acosta Valencia Johana Mabeth y en Representación de Los Menores Cantú Acosta J y Cantú Acosta S y Cantú Acosta Iván Hazael vs. Axa Seguros S.A. de C.V. Ord. Civil S. 3 Acdos. Núm. Exp. 1151/2024.

Administradora Fome 2, S. de R. L de C.V. vs. Arguello Cruz Enoc y Toledo Aquino María Yesmin. Especial Hipotecario Civil C. 1 Acdo. Núm. Exp. 593/2022.

Alonso Llera Ernesto vs. Periódico la Cronica de hoy Cuyo Nombre Fiscal Es la Cronica Diaria, S.A. de C.V. y Barrios Fuentes Ruth. Ord. Civil Tr. 1 Acdo. Núm. Exp. 967/2018.

Analisis e Investigación SI vs. Gain Dynamics Research S.A. de C.V. Ejecutivo Mercantil Tr. 2 Acdos. Núm. Exp. 1303/2023 Tomo II.

Barrientos Botello Saúl vs. Pérez Sánchez Ignacio Jesús y Martínez Sánchez María Silvia y Pérez Martínez Fernando. Ord. Civil Tr. 1 Acdo. Núm. Exp. 349/2018 Tomo III.

BBVA México S.A. Institución de Banca Múltiple Grupo Financiero BBVA México vs. Villafaña Martínez Rafael. Especial Hipotecario Civil Tr. 1 Acdo. Núm. Exp. 171/2024.

Cima Pech Ariana Guadalupe y Sosa Cima Juan Enrique vs. Grupo Mexicano de Seguros S.A. de C.V. Pago de Daños Culposos Causados por Motivos del Transito de Vehículo Civil Tr. 2 Acdos. Núm. Exp. 1511/2024.

Corporación Financiera Atlas, S.A. de C.V., Sociedad Financiera de Objeto Múltiple, Entidad No Regulada Anteriormente Corporación Financiera Atlas, S.A. de C.V., Sociedad Financiera de Objeto Múltiple, Entidad Regulada vs. Ortopedia y Traumatologia Integral Sánchez, S. C. Especial Hipotecario Civil Tr. 1 Acdo. Núm. Exp. 469/2019.

Cristóbal Matías Leobarda y Hernández Cristóbal por su Propio Derecho y en su Carácter de Herederos Potenciales de Atanasio Hernández Torres su Sucesión Renato vs. Petróleos Mexicanos y Pemex Transformación Industrial (Permex Gas y Petroquímica Básica y Pemex Petroquímica) y Cuadro Rojo, S.A. de C.V. y Sociedad Cooperativa de Producción y Prestación de Servicios la Istmeña, S. C. L. y Cuadro Rojo, S.A. Ord. Civil Tr. 1 Acdo. Núm. Exp. 717/2015 Tomo III.

Despachadora Abastos de Jalisco S. de R. L. de C.V. Ord. Civil 1 Acdo. en Amparo. Núm. Exp. 805/2024.

Farah Martínez Emilio vs. Ferro Aldo Ricardo. Ejecutivo Mercantil Tr. 1 Acdo. Núm. Exp. 1601/2024.

Flores Montiel Marco Antonio vs. Flores Montiel María de Los Ángeles. Ord. Civil 1 Acdo. Núm. Exp. 1013/2019 Tomo II.

González Linares Xóchitl vs. Tomás Romero Arce. Ejecutivo Mercantil Tr. 1 Acdo. Núm. Exp. 1609/2024 Tercer Tomo.

Hernández Carlin José Luis vs. Austroplan de México, S.A. y Loranca Juárez Pedro Damián y Hernández Carrillo María de Los Ángeles. Ord. Civil M. 1 Acdo. Núm. Exp. 883/2018.

Iniguez Papalotzi Rosa María vs. Seguros Banorte S.A. de C.V. Ord. Civil Tr. 3 Acdos. Núm. Exp. 649/2024.

Instituto del Fondo Nacional de la Vivienda para los Trabajadores vs. Gómez Pérez Benajamin. Especial Hipotecario Civil R. 1 Acdo. Núm. Exp. 1491/2024.

José P. de Teresa y Cía. (Sucesores) Sociedad de Responsabilidad Limitada de Capital Variable antes Compañía Explotadora de Bosques de Sam Nicolás, Bajo la Razón Social José Pérez Gil y Ortiz y Compañía Sociedad en Comandita vs. Registro Público de la Propiedad y de Comercio de la Ciudad de México. Ord. Civil 2 Acdos. en Amparo. Núm. Exp. 1303/2019 751/2023-I.

Lazo Margain Leonardo vs. Rubí Robles J Miguel Ángel y Rubí Arias Santos. Controversias de Arrendamiento Civil Tr. 1 Acdo. Núm. Exp. 241/2021 Tomo II.

León Andraca María Natyeli vs. Argote Torres Julio César. Ejecutivo Mercantil Tr. 1 Acdo. Núm. Exp. 895/2023.

Lores Puentes Eugenia vs. Soto Mejía Marco Antonio y Ruíz Orta Armando Joel. Controversias de Arrendamiento Civil Tr. 2 Acdos. en Seccion_De_Ejecución. Núm. Exp. 505/2022.

Miranda Fuentes Ana Luisa vs. Nava Juárez Ana Elena y Cruz Palomares Samuel y Cruz Palomares Manuel Isabel. Ord. Civil Tr. 3 Acdos. Núm. Exp. 1809/2024.

Miranda Salgado Marisela vs. Velázquez Flores Guillermo. Ejecutivo Civil As. 1 Acdo. Núm. Exp. 277/2024.

Montiel Ruíz Felipe vs. Montiel Ruíz Lilia. Ord. Mercantil Tr. 1 Acdo. Núm. Exp. 1039/2024.

Navarrete Aranda Gustavo vs. Valle Vargas Andrés Eduardo y Saldaña Olvera Catalina. Controversias de Arrendamiento Civil Tr. 2 Acdos. Núm. Exp. 509/2024.

Nieto Sánchez Guadalupe Francisco vs. Alcaldia Gustavo A. Madero y Olalde Pimentel Janet y Pérez Baron Enriqueta y Cortés Cabrera Francisco y Medina Moreno José Luis. Juris. Voluntaria Civil Tr. 1 Acdo. Núm. Exp. 773/2024.

Peña Graf Alberto vs. Mercedes Benz México S. de R. L. de C.V. y Star Haus S.A. de C.V. Ord. Civil Tr. 1 Acdo. en Seccion_De_Ejecución. Núm. Exp. 491/2020 Tomo II.

Pino Kutz María del Carmen vs. Carlos Eduardo Muñoz de Cote Elizalde. Ord. Civil Tr. 2 Acdos. Núm. Exp. 209/2017.

Promociones Inmobiliarias de Reforma S.A. de C.V. vs. Grupo Argentis S.A. de C.V. Controversias de Arrendamiento Civil 1 Acdo. Núm. Exp. 433/2023.

SOLO CONSULTA
SOLO CONSULTA
SOLO CONSULTA

Rodríguez García Irene vs. Rojas López Jacqueline y Rojas Méndez Leodegario. Controversias de Arrendamiento Civil Tr. 1 Acdo. Núm. Exp. 859/2024.
Saucedo Ramírez Miguel Antonio vs. Pérez Santander Jesús y Santander Espinoza Amalia y Pérez Muñoz Oswaldo. Ejecutivo Mercantil Tr. 1 Acdo. Núm. Exp. 37/2023.
Secreto. Providencias Precautorias Civil 1 Acdo. Núm. Exp. 1235/2024.
Secreto. Providencias Precautorias Mercantil Tr. 1 Acdo. Núm. Exp. 1335/2024.
Secreto. Vía de Apremio Civil Tr. 1 Acdo. Núm. Exp. 1353/2022.
Secreto. Ejecutivo Mercantil Re. 1 Acdo. Núm. Exp. 1381/2019.
Secreto. Ejecutivo Mercantil Tr. 1 Acdo. Núm. Exp. 533/2023.
Secreto. Ejecutivo Mercantil C. 1 Acdo. Núm. Exp. 565/2024.
Sedeño Puig Juan José vs. Sedeño Cerda Julio y Sedeño Puig Julio y Ertaju, S.A. de C.V. Ord. Mercantil Tr. 1 Acdo. Núm. Exp. 1469/2024.
Sedeño Puig Julio y Inmobiliaria Erta, S.A. De. C.V. vs. Sedeño Olvera Juan José y Sedeño Puig Juan José y Grupo Adinse S. C. Ord. Mercantil Tr. 1 Acdo. Núm. Exp. 1603/2024 Tomo III.
Sistema de Crédito Automotriz S.A. de C.V. vs. Guazo Hernández Rogelio. Ejecutivo Mercantil Tr. 1 Acdo. Núm. Exp. 1619/2024.
Sociedad Hipotecaria Federal, S.N.C. Institución de Banca de Desarrollo en su Carácter de Fiduciario Sustituto del Banco de México en el Fideicomiso Denominado Fondo y Operación y Financiamiento Bancario a la Vivienda (Fovi) vs. Evangelina Polo Jacinto. Especial Hipotecario Civil Rg. 1 Acdo. Núm. Exp. 1265/2018.
Torbellin Reyes Juan Manuel vs. Chon González Miriam del Carmen y Torres María del Carmen. Ord. Civil 1 Acdo. Núm. Exp. 41/2025.
Yanajara Ibarra Alfredo vs. Fidel Reyes Mendoza y Marcos Reyes Mendoza. Ejecutivo Mercantil Tr. 1 Acdo. Núm. Exp. 1325/2024.
Yedid Pérez Aarón vs. Haddad Aramburo Ana Paula y Adame Mier José Manuel. Controversias de Arrendamiento Civil Tr. 6 Acdos. Núm. Exp. 741/2019 Tomo III.
Del Mazo Soto César Alberto vs. Palommino Ávila Enrique su Sucesión y Ducloux Ordóñez Sara su Sucesión y Registrados Público de la Propiedad y del Comercio de la Ciudad de México. Ord. Civil Tr. 2 Acdos. Núm. Exp. 1795/2024.

SENTENCIAS DEFINITIVAS DEL 10 DE FEBRERO DEL 2025

Constructora Ragjsa y Asociados S.A. de C.V. vs. González Balsa Rodrigo. Ord. Mercantil Sent. Def. 1 Núm. Exp. 621/2024 Tomo Ii
Time University S.A. de C.V. y antes Publicaciones Interactivas S.A. de C.V. y Anteriormente Ediciones Culturales Internacionales S.A. de C.V. vs. Leyte Rodríguez Reyna. Ejecutivo Mercantil Sent. Def. 1 Núm. Exp. 181/2024

LA SECRETARIA DE ACUERDOS
LIC. ANTIA CAROLINA MARTÍNEZ CARRASCO

SECRETARÍA "B"
ACUERDOS DEL 10 DE FEBRERO DEL 2025

Banco Actinver, Sociedad Anónima, Institución de Banca Múltiple, Grupo Financiero Actinver, Actuando Única y Exclusivamente en su Carácter de Fiduciario en el Fideicomiso Irrevocable Identificado Con el Número 1401 vs. Klar Capital Group, S. C. Manuel Zubiria Gallegos. Controversias de Arrendamiento Civil 2 Acdos. Núm. Exp. 568/2020 Tomo II.
Banco Mercantil del Norte S.A. Institución de Banca Múltiple Grupo Financiero Banorte vs. Barrientos Vigi Luis Antonio y González Rivera Guadalupe. Vía de Apremio Civil 1 Acdo. Núm. Exp. 82/2025.
Banco Santander México S.A., Institución de Banca Múltiple Grupo Financiero Santander México vs. Martínez Baker Fernando Alberto. Ejecutivo Mercantil 1 Acdo. Núm. Exp. 982/2023.
Banco Santander México S.A., Institución de Banca Múltiple Grupo Financiero Santander México vs. Martínez Baker Fernando Alberto. Ejecutivo Mercantil Amparo Directo. 1 Acdo. en Amparo. Núm. Exp. 982/2023 Amapro Directo Promov. por Fernando Alberto Martínez Beker.
Cibanco, S.A., Institución de Banca Múltiple, Fiduciaria en el Fideicomiso Irrevocable F/00360 vs. César Ulises Salazar Vázquez y Mónica Paola Arellanes Rayón. Especial Hipotecario Civil 1 Acdo. Núm. Exp. 850/2017.
Ckd Activos 8 Sociedad Anónima Promotora de Inversión de Capital Variable vs. Castillo González Concepción. Especial Hipotecario Civil 2 Acdos. en Expedientillo. Núm. Exp. 968/2022.
Coronado Cuéllar María Guadalupe vs. González Hernández Tania Denis. Ord. Civil 1 Acdo. Núm. Exp. 914/2024.
Creatividad e Integración de Servicios Médicos S.A. de C.V. vs. Ávalos López Sandra. Ord. Civil 1 Acdo. Núm. Exp. 1332/2023.
Cruz Pérez Israel vs. Seguros Inbursa S.A. Grupo Financiero Inbursa. Ord. Civil 8 Acdos. Núm. Exp. 840/2024.
Fernández López Daniel vs. Vázquez Fernández Hugo Antonio. Ejecutivo Mercantil 3 Acdos. Núm. Exp. 1558/2024.
Ferrusca Maldonado Víctor Manuel vs. Salas Corona Patricio Juan y Rodríguez González Margarita. Especial Hipotecario Civil 1 Acdo. en Expedientillo. Núm. Exp. 1366/2018.
Fincasa S.A. de C.V., Sociedad Financiera de Objeto Limitado, Ixe Grupo Financiero, hoy Fincasa Hipotecaria S.A. de C.V., Sociedad Financiera de Objeto Múltiple, Entidad Regulada, Grupo Financiero Banorte, hoy Banco Mercantil del Norte S.A., Institución de Banca Múltiple, Grupo Financiero Banorte vs. Raúl Arcangel Gómez Puerto. Esp. Hip. 1 Acdo. Núm. Exp. 1158/2010.
García García Mauricio y Ocampo Padilla Odet vs. Aig Seguros México S.A. de C.V. Ord. Civil 1 Acdo. Núm. Exp. 1736/2024.
González González Teresa Edith vs. Yáñez Flores Luis. Ord. Civil Aud. Previa y de Conciliación. 1 Acdo. Núm. Exp. 608/2024.
HSBC México, S.A., Institución de Banca Múltiple, Grupo Financiero HSBC, División Fiduciaria en su Carácter de Fiduciario en el Fideicomiso Irrevocable F/232017 Actual Cesionario Norberto Antonio Díaz Aguirre como Cesionario vs. Jorge Antonio Rodríguez y Érika Gutiérrez Hernández. Especial Hipotecario Civil 1 Acdo. en Expedientillo. Núm. Exp. 534/2018.
Ic Solk, Sociedad Anónima, Promotora de Inversión de Capital Variables (Antes Ingeniería Crediticia Sociedad Anónima de Capital Variable) vs. Cleotilde Ramón Rodríguez y Marco Hugo Velasco Castillo. Ejecutivo Mercantil 2 Acdos. Núm. Exp. 480/2021.
Instituto del Fondo Nacional de la Vivienda para los Trabajadores (Infonavit) vs. Conde Vega Eunice Pamela. Especial Hipotecario Civil 1 Acdo. Núm. Exp. 36/2018.
Instituto del Fondo Nacional de la Vivienda para los Trabajadores Infonavit vs. Félix Valdez Eduardo. Especial Hipotecario Civil 1 Acdo. Núm. Exp. 1444/2024.
Instituto del Fondo Nacional de la Vivienda para los Trabajadores vs. Serrano Juárez Rosario. Especial Hipotecario Civil 1 Acdo. Núm. Exp. 474/2024.
López Guzmán Brenda Isabel vs. Ávila Rojas Patricia. Especial Hipotecario Civil 1 Acdo. Núm. Exp. 888/2024.
Ortiz Rivero Carolina. Controversias de Arrendamiento Civil 3 Acdos. Núm. Exp. 1148/2024.
Ovelar Calvo José Antonio vs. Mursec Danijel. Controversias de Arrendamiento Civil 1 Acdo. Núm. Exp. 268/2022.
Palacios Pacheco José Eduardo vs. Grupo Mexicano de Seguros S.A. de C.V. Ord. Civil 1 Acdo. Núm. Exp. 1466/2024.
Ramírez Negrete Adriana Alejandra vs. Guzmán Morales Karla Karina y Caballero Salinas María Elena. Controversias de Arrendamiento Civil 1 Acdo. Núm. Exp. 1544/2024.
Secreto. Controversias de Arrendamiento Civil 1 Acdo. en Amparo. Núm. Exp. 1534/2012 Amparo 131/2008 Tomo IV.
Secreto. Ejecutivo Mercantil Amparo. 1 Acdo. en Amparo. Núm. Exp. 1628/2024 62/2024.
Secreto. Ejecutivo Mercantil Amparo. 1 Acdo. en Amparo. Núm. Exp. 592/2019 652/2024-IV.
Secreto. Controversias de Arrendamiento Civil Amparo. 3 Acdos. en Amparo. Núm. Exp. 598/2023 Amparo 1137/2024-II Promov. por Antonio Ramírez Alpizar.
Secreto. Ord. Civil Amparo. 1 Acdo. en Amparo. Núm. Exp. 840/2024 Amparo 10/2025 Promov. por Seguros Inbursa S.A. Grupo Financiero Inbursa.
Secreto. Especial Hipotecario Civil Amparo. 2 Acdos. en Amparo. Núm. Exp. 992/2015 275/2025-V.
Sociedad Hipotecaria Federal, S.N.C. Institución de Banca de Desarrollo en su Carácter de Fiduciario Sustituto del Fondo de Operación y Financiamiento Bancario a la Vivienda vs. Alma Rosa Martínez Sandoval. Especial Hipotecario Civil 1 Acdo. en Expedientillo. Núm. Exp. 882/2012.

SOLO CONSULTA
SOLO CONSULTA
SOLO CONSULTA

Sociedad Hipotecaria Federal, S.N.C. Institución de Banca de Desarrollo en su Carácter de Fiduciario Sustituto del Fondo de Operación y Financiamiento Bancario Ala Vivienda Fovi antes Banco de México vs. Marisela César Flores. Especial Hipotecario Civil 1 Acdo. en Expedientillo. Núm. Exp. 176/2011 Bis. 1.

Suárez Ruíz Alfredo Gerardo y y-o. Suárez Ruíz Alfredo y Promotora Inmobiliaria la Cima S.A. de C.V. vs. De León Chacón Argelia Guadalupe. Ord. Civil 1 Acdo. Núm. Exp. 446/2022.

Transteel Metal S.A. de C.V. vs. Ricardo Ripoll Sánchez y T M Aceros y Ferretería S.A. de C.V. y Torga Rivera Luis. Controversias de Arrendamiento Civil Amparo. 1 Acdo. en Amparo. Núm. Exp. 598/2023 Amparo 1137/2024- II Promov. por Antonio Ramírez Alpizar.

Unifin Credit, S.A. de C.V., Sofom, E. N. R vs. Worldwide Manufactured Products, S.A. de C.V. Ejecutivo Mercantil 1 Acdo. Núm. Exp. 218/2022 II Tomo.

Villegas López Adriana. Providencias Precautorias Mercantil 1 Acdo. en Expedientillo. Núm. Exp. 1224/2023.

Vizcarra Vizcarra José Alberto vs. González Sainez Víctor. Ord. Civil Acuerdo. 1 Acdo. Núm. Exp. 1172/2024.

Yáñez Miura Machado vs. Grupo Posadas Sab de C.V. Ord. Civil 2 Acdos. Núm. Exp. 880/2023 Tomo II.

La Fama Montañesa Fabrica de Hilados y Tejidos de Algodón S.A. vs. Salomo Cruz Miguel. Ord. Civil 1 Acdo. Núm. Exp. 1720/2024.

AUDIENCIA

Ángeles Cepeda Federico Alejandro vs. Castro López Inés y León López Daniela Alejandra y Vita Plastic Surgery & Spa y Servicura Centro Quirurgico de Corta Estancia y y-o. Cl Inher S.A. de C.V. Aud. Ord. Civil. 1 Audiencia. Núm. Exp. 798/2021 Tomo IV.

Banco del Bajío, Sociedad Anónima, Institución de Banca Múltiple vs. Banco Inmobiliario Mexicano, Sociedad Anónima, Institución de Banca Múltiple, División Fiduciaria Única y Exclusivamente como Fiduciaria del Fideicomiso Número F85100022 y Grupo Desarrollador Fusión Bajío, Sociedad Anónima Promotora de Inversión de Capital Variable. Aud. Incidental Especial Hipotecario Civil. 1 Audiencia. Núm. Exp. 650/2022 Tomo II.

SENTENCIA INTERLOCUTORIA

Cruz Fernández María del Rosario vs. Álvarez Bonifaz Arturo Antonio. Ord. Civil Sent. Inter. 1 Núm. Exp. 450/2024

EL SECRETARIO DE ACUERDOS
LIC. HÉCTOR DANIEL ZAVALETA ZÁRATE

TRIGÉSIMO CUARTO DE LO CIVIL

SECRETARÍA "A"
ACUERDOS DEL 10 DE FEBRERO DEL 2025

Administradora del Patrimonio de la Beneficencia Pública vs. Rubén Ignacio Enríquez López e Ismael Lorenzo Enríquez López. Controversias de Arrendamiento Civil 2 Acdos. Núm. Exp. 1590/2012.

Auto Financiamiento Automotriz S.A. de C.V. vs. Martínez Romero Érika Viridiana y Bahena Pena Óscar. Ejecutivo Mercantil 1 Acdo. Núm. Exp. 48/2025.

Banco Bilbao Vizcaya México S.A. Institución de Banca Múltiple Grupo Financiero BBVA Pr vs. González Hurtado Alma. Ord. Civil 1 Acdo. Núm. Exp. 1032/2024.

Banco Invex, Sociedad Anónima, Institución de Banca Múltiple, Invex Grupo Financiero en su Carácter de Fiduciario en el Fideicomiso Irrevocable de Centro de Capital Identificado Bajo el Número 860 vs. Alejandro de la Garza Madrigal. Especial Hipotecario Civil Disposición. 1 Acdo. Núm. Exp. 48/2018.

Banco Jp Morgan S.A., Institución de Banca Mulitple, Jp Morgan Grupo Financiero, División Fiduciaria vs. Juan Guadalupe Maldonado Hernández. Especial Hipotecario Civil 1 Acdo. Núm. Exp. 1102/2019.

Banco Mercantil del Norte S.A., Institución de Banca Múltiple, Grupo Financiero Banorte vs. Cruz Alonso Gonzalo. Esp. Hip. 1 Acdo. Núm. Exp. 520/2009.

Banco Mercantil del Norte, S.A., Institución de Banca Múltiple Grupo Financiero Banorte vs. María Guadalupe García Mondragón. Especial Hipotecario Civil 1 Acdo. Núm. Exp. 288/2021.

Banco Mercantil del Norte, Sociedad Anónima, Institución de Banca Múltiple, Grupo Financiero Banorte vs. Daniel Hernández Ayala. Especial Hipotecario Civil 1 Acdo. Núm. Exp. 1060/2019 Secretaría "A"- Principal- Tomo II (500).

Banco Mercantil del Norte, Sociedad Anónima, Institución de Banca Múltiple, Grupo Financiero Banorte vs. Luis Ricardo Cozar Navarro. Especial Hipotecario Civil 2 Acdos. Núm. Exp. 262/2019.

Banco Mercantil del Norte, Sociedad Anónima, Institución de Banca Múltiple, Grupo Financiero Banorte vs. Hordag Trade, Sociedad Anónima de Capital Variable y Fernando González Vázquez. Ejecutivo Mercantil Expedientillo. 1 Acdo. en Expedientillo. Núm. Exp. 802/2018 Expedientillo.

Banco Santander México, S.A., Institución de Banca Múltiple Grupo Financiero Santander México vs. Platinum Fleet, S.A. de C.V. y Srugo Michan Benjamín. Ejecutivo Mercantil Acdo. Dictado en el Cuad. de Amp. 1091/2024. 1 Acdo. en Amparo. Núm. Exp. 496/2024 Bis. 1 de Amparo 1091/2024.

BBVA Bancomer S.A. Institución de Banca Múltiple Grupo Financiero BBVA Bancomer vs. Ramos Mendoza María de la Luz. Especial Hipotecario Civil Disposición. 1 Acdo. Núm. Exp. 158/2021.

BBVA Bancomer Sociedad Anónima Institución de Banca Múltiple Grupo Financiero BBVA Bancomer vs. Áurea Sandra Sandoval López. Especial Hipotecario Civil 1 Acdo. Núm. Exp. 162/2017 Tomo Ii- Secretaría "A".

BBVA México S.A. Institución de Banca Múltiple Grupo Financiero BBVA México. Especial Hipotecario Civil 1 Acdo. Núm. Exp. 526/2024.

BBVA México, S.A. Institución de Banca Múltiple, Grupo Financiero BBVA México. Vía de Apremio Civil 1 Acdo. Núm. Exp. 78/2025.

Córdova Arredondo Guadalupe. Ord. Civil Acdo. Dictado en el Expdllo. Formado Con un Oficio de la Autoridad Federal. 1 Acdo. en Amparo. Núm. Exp. 1224/2024 Bis. 1 de Amparo 1224/2024- VI.

Daimler Financial Services México Sociedad de Responsabilidad Limitada de Capital Variable vs. Soluciones para el Constructor Sociedad Anónima de Capital Variable y Rodríguez Osorio Francisco Javier. Ejecutivo Mercantil Dada. 1 Acdo. en Incidente. Núm. Exp. 94/2024 Incidente- Providencia Precautoria.

Dzul Canche José Eduardo vs. Axa Seguros S.A. de C.V. Ord. Civil 1 Acdo. Núm. Exp. 728/2024.

Elenes Soto Magaly Esmeralda vs. Seguros Inbursa S.A. Grupo Financiero Inbursa. Ord. Civil 1 Acdo. Núm. Exp. 906/2024.

Finastrategy Mx Sociedad Anónima Promotora de Inversión de Capital Variable vs. Fonseca Scott Michel Hidalgo. Especial Hipotecario Civil 1 Acdo. Núm. Exp. 1092/2024.

Guido Barba Mariana vs. Gómez Cueto Josefina del Pilar. Controversias de Arrendamiento Civil 1 Acdo. Núm. Exp. 1098/2024.

Hernández García Beatriz Eugenia vs. Pérez Cabrera Susana Elizabeth y Hernández Sánchez Luis y Cabrera Flores María Martha y Pérez Vargas Arturo. Controversias de Arrendamiento Civil 2 Acdos. Núm. Exp. 160/2024.

HSBC México vs. Pedrero Sunza Juan José. Proced. Judicial de Reconoc. y Ejecc. de Laudo Arbitral Civil 1 Acdo. Núm. Exp. 1174/2022.

HSBC México, Sociedad Anónima, Institución de Banca Múltiple Grupo Financiero HSBC División Fiduciaria en su Carácter de Fiduciario en el Fideicomiso F/250295 vs. Nava Rodríguez Rosa y Vázquez Salinas Fernando. Especial Hipotecario Civil Acdo. Dictado en el Cuad. de Amp. 526/2024. 1 Acdo. en Amparo. Núm. Exp. 12/2015 Bis. 1 de Amparo 526/2024.

HSBC México, Sociedad Anónima, Institución de Banca Múltiple, Grupo Financiero HSBC División Fiduciaria, en su Carácter de Fiduciario en el Fideicomiso Número F/234036 vs. Carlos Tapia de la Cruz. Vía de Apremio Civil 1 Acdo. Núm. Exp. 1198/2018.

Instituto del Fondo Nacional de la Vivienda para los Trabajadores Infonavit vs. González Rojas Ildefonso. Especial Hipotecario Civil Dada. 1 Acdo. Núm. Exp. 1008/2023.

Instituto del Fondo Nacional de la Vivienda para los Trabajadores vs. González Domínguez Renato y Espinosa Jiménez Verónica Elizabeth. Especial Hipotecario Civil Acdo. no Publ. de su Fecha. 1 Acdo. Núm. Exp. 1056/2024.

Key Yuritzin García Reséndiz vs. Pelcastre Ugalde María del Pilar. Especial Hipotecario Civil 1 Acdo. Núm. Exp. 78/2011.

López Sánchez Alejandro vs. Simón Rosado Leopoldo Alberto y Fajer Faraon Miguel. Ord. Civil 1 Acdo. Núm. Exp. 1256/2024.

Lotería Nacional para la Asistencia Pública vs. Carreón Sandoval Martha Ofelia, Rangel Sifuentes Enedina, Inmobiliaria Arga del Potosí S.A. de C.V. Garza Carreón Juan José, Garza Carreón Armando y Garza Carreón Martyha. Especial Hipotecario Civil Expedientillo. 1 Acdo. en Expedientillo. Núm. Exp. 58/2021 Expedientillo.

SOLO CONSULTA
SOLO CONSULTA
SOLO CONSULTA

Nacional Monte de Piedad vs. González Pacheco Gustavo Andrés. Juris. Voluntaria Civil 1 Acdo. Núm. Exp. 940/2024.

Oseguera Cortés Omar Missael vs. Corona Hernández David Israel. Ejecutivo Mercantil Acdo. Dictado en el Exp. Principal. 2 Acdos. Núm. Exp. 492/2024.

Oseguera Cortés Omar Missael vs. Corona Hernández David Israel. Ejecutivo Mercantil Acuedo Dictado en el Cuad. de Amp. Diecto Promov. por David Israel Corona Hernández. 1 Acdo. en Amparo. Núm. Exp. 492/2024 Bis. 1 de Amparo Directo (1).

Producto Finz Sociedad Anónima Promotora de Inversión de Capital Variable vs. Gradilla Orozco Héctor Manuel. Especial Hipotecario Civil 1 Acdo. Núm. Exp. 548/2024.

Proyectos Inmobiliarios San Mateo S.A. de C.V. vs. La Sucesión a Bienes de Ignacio Rivera Rosales por Conducto de su Albacea y del C. Director del Registro Público de la Propiedad y del Comercio de la Ciudad de México. Ord. Civil 1 Acdo. Núm. Exp. 592/2019 Secretaría "A"- Principal- Tomo II (500).

Quiroz Mateos José Luis vs. Páez Cosío Luis Fernando y Cosío Prior Angélica Elizabeth. Controversias de Arrendamiento Civil 1 Acdo. Núm. Exp. 850/2015 Tomo II.

Ralph Guijosa John Douglas vs. Hipotecaria su Casita S.A. de C.V. Sociedad Financiera de Objeto Múltiple Entidad No Regulada Entidad Fiduciaria y Velins S.A. de C.V. y Orozco Mora Pedro Antonio y C Director del Registro Público de la Propiedad y del Comercio de la Ciudad de México. Ejecutivo Mercantil 2 Acdos. Núm. Exp. 816/2024.

Ramírez Cortés Luis Antonio vs. Soto Suárez Víctor Hugo. Controversias de Arrendamiento Civil 1 Acdo. Núm. Exp. 482/2023.

Rosales Macías Gerardo de Jesús vs. Avilés Sixto y Rosales Tamayo Rosa. Ord. Civil Disposición. 1 Acdo. Núm. Exp. 320/2024.

Santander Vivienda, Sociedad Anónima de Capital Variable, Sociedad Financiera de Objeto Múltiple, Entidad Regulada, Grupo Financiero Santander México antes Santander Hipotecario, Sociedad Anónima de Capital Variable, Sociedad Financiera de Objeto Múltiple, Entidad Regulada vs. Hugo Francisco León Hernández. Especial Hipotecario Civil 1 Acdo. Núm. Exp. 350/2012 Secretaría "A"- Principal- Tomo II (500).

Sfara Tinoco Benjamín vs. Angulo Hinojosa Cintia Ivon María del Rocío. Controversias de Arrendamiento Civil Secc. de Ejecución. 1 Acdo. Núm. Exp. 502/2023.

Silva Martínez Sergio, Díaz Soto Ma. Concepción Minerva Cristian Silva Díaz y Yadira Silva Díaz vs. Seguros Banorte S.A. de C.V. Ord. Civil 1 Acdo. Núm. Exp. 38/2021 Tomo Ii- Secretaría "A".

Sistema Único de Autofinanciamiento S.A. de C.V. vs. Velázquez Andrade Raymundo. Ejecutivo Mercantil 1 Acdo. Núm. Exp. 604/2023.

Solís Samperio Juan Antonio vs. Guillermina Barragán Arroyo También Conocida como Guillermina Solís Martínez del Campo. Ord. Civil 1 Acdo. Núm. Exp. 226/2021.

Suárez Chávez Sandra, Sucesión Intestamentaria a Bienes de Mauricio Gómez Celis y Otros vs. Operadora de Hospitales Ángeles, S.A. de C.V. y Otros. Ord. Civil 1 Acdo. Núm. Exp. 300/2020 Secretaría "A"- Principal- Tomo III (500).

Tulyehualco Tres Mil Cuatrocientos Cuarenta y Nueve, S.A. vs. Adiomovil Dipsa, S.A. de C.V. y/o Operadora de Sites Mexicanos, S.A. de C.V. por Conducto de su Representante Legal. Controversias de Arrendamiento Civil 1 Acdo. Núm. Exp. 146/2020.

Unirenta Arrendamientos S.A. de C.V. vs. C C Desing S.A. de C.V. y Rodolfo Zedillo Ponce de León. Ejecutivo Mercantil 1 Acdo. Núm. Exp. 1516/2024.

Us Cotton México S de R.L. de C.V. vs. Farmacia París S.A. de C.V. Ejecutivo Mercantil 1 Acdo. Núm. Exp. 1552/2024.

Velasco González Roberto Carlos vs. Montes Estrada Fernado. Ejecutivo Mercantil 1 Acdo. Núm. Exp. 284/2009 Principal Tomo Ii- Secretaría "A".

Verdejo Rosas Enrique y Cruz Hernández Santa Rosa vs. Verdejo Cruz Diana Paulina y Verdejo Cruz Rosa María Lucrecia. Ord. Civil 1 Acdo. Núm. Exp. 258/2024.

Decarome Sociedad Anónima, Promotora de Inversión de Capital Variable vs. Sol Marcela Vázquez Ramírez. Especial Hipotecario Civil Expedientillo. 1 Acdo. Núm. Exp. 168/2018 Tomo Ii- A.

NO PUBLICADOS

Balbuena Gómez Jorge vs. Gutiérrez Villanueva Luz María y Clen Uriel Emilio. Ejecutivo Mercantil 4 Acdos. Núm. Exp. 1260/2022.

Banco Mercantil del Norte, S.A. Institución de Banca Múltiple Grupo Financiero Banorte vs. Canto Gutiérrez Pedro y Otras. Especial Hipotecario Civil 1 Acdo. Núm. Exp. 304/2007 Tomo Ii- A.

Banco Mercantil del Norte, Sociedad Anónima, Institución de Banca Múltiple, Grupo Financiero Banorte vs. Daniel Hernández Ayala. Especial Hipotecario Civil 1 Acdo. Núm. Exp. 1060/2019 Secretaría "A"- Principal- Tomo II (500).

Ci Banco S.A. Institución de Banca Múltiple antes The Bank Of New York Mellon, Sociedad Anónima, Institución de Banca Múltiple vs. Everardo López Espinoza. Especial Hipotecario Civil 1 Acdo. Núm. Exp. 1390/2012 Secretaría "A"- Principal- Tomo II (500).

Galván Ríos José Carlos vs. Meza Piñón José Ángel. Ejecutivo Mercantil 2 Acdos. Núm. Exp. 1434/2024.

Martínez Ascencio Abel y Ascencio Cruz María Félix vs. Grupo Mexicano de Seguros S.A. de C.V. Ord. Civil 1 Acdo. Núm. Exp. 872/2024.

Muñoz Herrera Guillermo Enrique vs. Carlos López Zúñiga y Otro. Ord. Civ. 2 Acdos. Núm. Exp. 1200/1997.

Préstamos Felices en 15 Minutos S.A. de C.V. Sofom Enr vs. Tecpan Lima Refugio Dina. Ejecutivo Mercantil 3 Acdos. Núm. Exp. 432/2023.

Smeke Esses Simón y Michan Masri Raquel vs. Punta México S.A. de C.V. Ord. Civil 1 Acdo. Núm. Exp. 1028/2024.

Sánchez Franco Salvador vs. Béjarano Domínguez Marcos. Vía de Apremio Civil 1 Acdo. Núm. Exp. 1284/2024.

Urrutia Rendón José Manuel vs. Amézquita Pino Tania Michel. Ejecutivo Mercantil 2 Acdos. Núm. Exp. 1300/2023.

AUDIENCIA

García Figueroa Lady Diana vs. Pérez Guerra Virginia. Aud. Ord. Civil. 1 Audiencia. Núm. Exp. 432/2024.

Guido Barba Mariana vs. Gómez Cueto Josefina del Pilar. Aud. Controversias de Arrendamiento Civil. 1 Audiencia. Núm. Exp. 1098/2024.

NO PUBLICADOS

Scotiabank Inverlat S.A. Institución de Banca Múltiple Grupo Financiero Scotiabank Inverlat vs. Centeno Velázquez Manuel. Especial Hipotecario Civil. 1 Audiencia. Núm. Exp. 958/2024.

LA SECRETARIA DE ACUERDOS
LIC. ANALLELY GUERRERO LÓPEZ

SECRETARÍA "B"
ACUERDOS DEL 10 DE FEBRERO DEL 2025

Administradora Fome 1, Sociedad de Responsabilidad Limitada de Capital Variable vs. Quezada Fnacisco. Especial Hipotecario Civil Expedientillo. 1 Acdo. en Expedientillo_Expediente_No_Conocido. Núm. Exp. 735/2020.

Arana González María del Carmen vs. Servicios Pista 3 S.A. de C.V. Ord. Civil Disposición Exh. y Oficio. 1 Acdo. Núm. Exp. 1125/2024.

Aseguradora Aserta, S.A. de C.V., Grupo Financiero Aserta, antes Afianzadora Aserta, S.A. de C.V., Grupo Financiero Aserta vs. Pérez Torres Juan Enrique y Manzanilla Cruz Elisabeth. Ejecutivo Mercantil Ced. Sin Diligenciar. 2 Acdos. Núm. Exp. 1361/2022.

Auto Financiamiento México S.A. de C.V. vs. Aguayo Lazcon Juan José y Lazcon Mejía María Candelaria. Ejecutivo Mercantil Of Issste. 2 Acdos. Núm. Exp. 271/2023.

Autofinanciamiento México S.A. de C.V. vs. Escamilla Tagle Fernando Diego y Orea Monroy Héctor. Ejecutivo Mercantil 1 Acdo. Núm. Exp. 481/2024.

Ayala Lugo René y Castellanos Perales Omar Manuel y Olvera Espadas Silvia Ivette vs. Cabrera Cantero Constantinoi y Salazar Romero Lucía. Ejecutivo Mercantil 1 Acdo. Núm. Exp. 1283/2023.

Banco Actinver S.A. Institución de Banca Múltiple Grupo Financiero Actinver en su Carácter de Fiduciario del Fideicomiso Número 4962 vs. Distribuidora Stock Wheels S.A. de C.V. y Martínez Ángeles Edgar Magdiel. Providencias Precautorias Civil 1 Acdo. Núm. Exp. 319/2024.

Banco Mercantil del Norte S.A. Institución de Banca Múltiple Grupo Financiero Banorte antes Banco del Atlántico S.A. Institución de Banca Múltiple, Integrante del Grupo Financiero Atlántico antes Banco Internacional, S.A., Institución de Banca Múltiple, Grupo Financiero Bital, hoy HSBC México, S.A., Institución de Banca Múltiple, HSBC Ahora García Mendoza Juana vs. Jorge Luis Hidalgo Castellanos. Especial Hipotecario Civil 1 Acdo. Núm. Exp. 579/1997 Tomo II.

SOLO CONSULTA
SOLO CONSULTA
SOLO CONSULTA

Banco Mercantil del Norte, Sociedad Anónima Institución de Banca Múltiple Grupo Financiero Banorte antes Hipotecaria Nacional, Sociedad Anónima de Capital Variable, Sociedad Financiera de Objeto Múltiple, Entindad Regulada, Grupo Financiero BBVA Bancomer vs. Ramón Valencia Ramírez y Áurea Isaura Orozco González. Especial Hipotecario Civil 1 Acdo. Núm. Exp. 877/2012.

Banco Mercantil del Norte, Sociedad Anónima, Institución de Banca Múltiple, Grupo Financiero Banorte vs. Blanco Carrillo Alejandro. Especial Hipotecario Civil Ced. Sin Diligenciar. 1 Acdo. Núm. Exp. 1355/2008 Tomo II.

Banco Nacional de México, S.A. vs. Calzado Taguesi, S.A. de C.V. y Tavera Cano Jesús. Ejecutivo Mercantil Expedientillo. 1 Acdo. Núm. Exp. 235/2024.

Cabrera Rosas Hilaria Celestina vs. Silvia Guevara Guzmán. Controversias de Arrendamiento Civil Expedientillo. 1 Acdo. Núm. Exp. 189/2020.

Canseco León Adrián vs. Silva Sánchez José Eduardo y y/o Quien O. Quienes Resulten Ocupantes. Ord. Civil Ced. Sin Diligenciar. 1 Acdo. Núm. Exp. 1199/2024.

Cibanco, S.A. Institución de Banca Múltiple, en su Carácter de Fiduciario del Fideicomiso F/00782 vs. Mario Jesús Esparza Rodríguez. Vía de Apremio Civil Expedientillo. 1 Acdo. Núm. Exp. 553/2020.

Corporación Financiera Atlas, Sociedad Anónima de Capital Variable, Sociedad Financiera de Objeto Múltiple, Entidad No Regulada, Anteriormente Corporación Financiera Atlas, Sociedad Anónima de Capital Variable, Sociedad Financiera de Objeto Múltiple, Entidad Regulada vs. Ortopedia y Traumatologia Integral Sánchez S. C., Gerardo Sánchez Rodríguez, y Germán Sánchez Rodríguez. Ord. Mercantil Expedientillo. 1 Acdo. en Expedientillo_Expediente_No_Conocido. Núm. Exp. 469/2019.

Ficen S.A. de C.V. Sofol vs. Alpetec, S.A. de C.V. Esp. Hip. 1 Acdo. Núm. Exp. 167/2008.

Finae Sapi de C.V. Sofom Enr vs. Pérez Díaz Liliana y Díaz Benítez Rafaela y Pérez Jaramillo Federico. Ejecutivo Mercantil Ratifique Escrito. 1 Acdo. Núm. Exp. 25/2025.

Finastrategy Mx Sociedad Anónima Promotora de Inversión de Capital Variable vs. Aguilar Ortega Manuel. Juris. Voluntaria Civil Of Ine. 1 Acdo. Núm. Exp. 619/2024.

Firma Car, S.A. Promotora de Inversión de C.V. vs. Tecnología en Consumibles Electrónicos de México, S.A. de C.V. y Ernesto Abel Pacheco Cabañas. Ejecutivo Mercantil Expedientillo. 1 Acdo. en Expedientillo_Expediente_No_Conocido. Núm. Exp. 1113/2019.

Galeana Rivera Verónica y Gutiérrez Luna Eduardo vs. Luna Avilés María del Carmen y Gutiérrez Huitrón Sergio. Ord. Civil 1 Acdo. Núm. Exp. 1305/2023.

García Carrera Francisco José vs. Andreu Madero Christofer. Ejecutivo Mercantil Dada Cuenta. 1 Acdo. Núm. Exp. 1305/2024.

García García Gilberto vs. Rea Field Mario Filogonio y Cuenca Aznar Carlos Eugenio y Intercam Banco Sociedad Anónima Institución de Banca Múltiple Intercam Grupo Financiero y Mothelet García Alejandro Andrik y C Director del Registro Público de la Propiedad y del Comercio de la Ciudad de México. Ord. Mercantil Recoge Copias. 2 Acdos. en Otros. Núm. Exp. 1605/2024 Tomo II.

Gómez López Julián vs. Seguros Inbursa S.A. Grupo Financiero Inbursa. Ord. Civil Autoriza. 1 Acdo. Núm. Exp. 1331/2023 Tomo II.

Hernández Rojas Daniel vs. Hernández Marín María Eugenia. Ord. Civil Ctt Inc. a Sent. 1 Acdo. Núm. Exp. 285/2024.

Holcim México Operaciones S.A. de C.V. vs. Grupo de Oro Fuerte S.A. de C.V. y Oteiza Figaredo Germán y Inmobiliaria Grupo de Oro S de C.V. y Aceros y Cementos de Patzcuaro S.A. de C.V. y Aceros y Cementos de Morelia S.A. de C.V. y Inmobiliaria Torre de Oro S.A. de C.V. y Dos M Inmobiliaria S.A. de C.V. y Negociación Izarra de Michoacán S.A. de C.V. Especial Hipotecario Civil Exh. Sin Diligenciar. 1 Acdo. Núm. Exp. 521/2024.

HSBC México S.A. Institución de Banca Múltiple Grupo Financiero HSBC División Fiduciaria en su Carácter de Fiduciario en el Fideicomiso F234036 vs. Reyes Trinidad Sabino. Proced. Judicial de Reconoc. y Ejecc. de Laudo Arbitral Civil 1 Acdo. Núm. Exp. 763/2024.

Jiménez Toral Timoteo vs. Galloso Maldonado Vicente. Ejecutivo Mercantil Radicación. 1 Acdo. Núm. Exp. 41/2025.

Jiménez Villacorta Arzate Patricia y Guerrero Magaña Manuel vs. BBVA México S.A. Institución de Banca Múltiple y y-o. Grupo Financiero BBVA México S.A. y Ortega Beltrán José y-o. José Ortega y Cisneros Muños de Ortega María Carmen. Ejecutivo Mercantil 2 Acdos. Núm. Exp. 837/2023.

Liverpool Pc S.A. de C.V. vs. Soria Hernández Miguel Ángel. Ejecutivo Mercantil Radicación. 1 Acdo. Núm. Exp. 59/2025.

Medina Romero Benito y Ríos Uribe Beatriz Silvia vs. Medina Ríos Jorge Luis. Ord. Civil 1 Acdo. Núm. Exp. 131/2024.

Miranda Onofre Neftalí vs. Alfaro Granados Rodrigo. Ejecutivo Mercantil 1 Acdo. Núm. Exp. 1333/2024.

Noriega Pérez Gabriel Antonio vs. Seguros BBVA Bancomer, Sociedad Anónima de Capital Variable, Grupo Financiero BBVA Bancomer. Ord. Mercantil 1 Acdo. Núm. Exp. 273/2018.

Olguín Salgado Josafat Rodolfo vs. Del Rosario Guaida Guaida María Teresa Matilde y Meza Becerril Luis Fernando. Ord. Mercantil 1 Acdo. Núm. Exp. 1671/2024.

Patrón Méndez Orlando José y Patrón Méndez Buby del Rosario vs. Patrón Méndez Addy Yolanda. Ord. Civil Expedientillo. 1 Acdo. en Expedientillo_Expediente_No_Conocido. Núm. Exp. 1291/2022.

Química Arben, S.A. de C.V. vs. Edificación Malca y Remodelación, S.A. de C.V. y Zárate Tinajero Omar Eduardo. Ejecutivo Mercantil Expedientillo. 1 Acdo. en Expedientillo_Expediente_No_Conocido. Núm. Exp. 657/2023.

Reyes Pérez Pedro vs. Inmobiliaria 2 R. H. S.A. y Otros. Ord. Civil Acdo. no Publ. de su Fecha. 1 Acdo. Núm. Exp. 1037/1989 Tomo II.

Rodríguez Montañez Roberto vs. Grupo Mexicano de Seguros S.A. de C.V. Ord. Civil Recoge Billetes. 1 Acdo. Núm. Exp. 9/2024 Tomo II.

Ruíz Zúñiga María del Rosario y Zúñiga Chavero Isabel vs. Álvarez Carrillo Blanca Estela. Ord. Civil 1 Acdo. Núm. Exp. 197/2023.

Sánchez Ramírez José Alejandro Arnulfo y Gutiérrez Díaz Maribel y Sánchez Gutiérrez Diana Cristina y Sánchez Gutiérrez Alejandro Arnulfo vs. Mancera Mouret Claudia Renee y Notario Público Número Doscientos Cuarenta y Siete de la Ciudad de México y Huerta Martínez José Manuel y Instituto del Fondo Nacional de la Vivienda para los Trabajadores. Ord. Civil Radicación. 1 Acdo. Núm. Exp. 7/2025 Tomo II.

Soluciones Cocrea Sapi de C.V. Sofom Enr vs. Ernesto Cruz Mejía. Ejecutivo Mercantil No Hay Acuse. 1 Acdo. Núm. Exp. 1539/2024.

Soluciones Cocrea Sapi de C.V. Sofom Enr vs. Sandoval Morel Israel. Ejecutivo Mercantil Autoriza. 1 Acdo. Núm. Exp. 783/2023.

Varela Michel Gerardo vs. Julio César Álvarez Herrera. Ejec. Merc. Expedientillo. 1 Acdo. Núm. Exp. 695/2003.

Vargas Vencis Ámbar Angelina vs. Rodríguez Gutiérrez Virginia, Villanueva Rodríguez Daniela, Villanueva Rodríguez Marcelo y Villanueva Rodríguez Gabriela. Ord. Civil Acdo. Dictado en el Exp. Principal Con un Oficio de la Autoridad Federal. 1 Acdo. Núm. Exp. 511/2016.

Verduzco Salcedo Jorge y Maravilla Castillo Luz María y Verduzco Maravilla María Fernanda vs. Grupo Mexicano de Seguros S.A. de C.V. Ord. Civil Aud. Solo Faltan Una Ratif. y Pericial. 1 Acdo. Núm. Exp. 783/2024.

Yanira vs. Israel. Ord. Civil 1 Acdo. Núm. Exp. 1135/2022.

Yave Smart Lending Spv Sociedad Anónima Promotora de Inversión de Capital Variable Sociedad Financiera de Objeto Múltiple Entidad No Regulada vs. Marquina Ríos Rosa Elvira. Ejecutivo Mercantil 1 Acdo. Núm. Exp. 831/2024.

Del Prado Navarrete Rubén vs. Del Prado Navarrete Salvador. Ord. Civ. Expedientillo. 1 Acdo. Núm. Exp. 929/2009.

MAL PUBLICADOS

Rosete Godínez Ernesto y Rosete Godínez Edgar vs. Soto Aguilar José Basiliso y Gabellanes González Amaia. Especial Hipotecario Civil mal Publicado. 2 Acdos. Núm. Exp. 1141/2023.

NO PUBLICADOS

Arana González María del Carmen vs. Servicios Pista 3 S.A. de C.V. Ord. Civil Dada Cuenta no Publ. de su Fecha. 1 Acdo. Núm. Exp. 1125/2024.

Emeterio Nieto Raúl su Sucesión vs. Emeterio Nieto Rociel. Ord. Civil 1 Acdo. Núm. Exp. 74/2021 Secretaría "A"- Principal- Tomo II (500).

Rosete Godínez Ernesto y Rosete Godínez Edgar vs. Soto Aguilar José Basiliso y Gabellanes González Amaia. Especial Hipotecario Civil Publicación de Edicto no Publ. de su Fecha. 1 Acdo. Núm. Exp. 1141/2023.

SOLO CONSULTA
SOLO CONSULTA
SOLO CONSULTA

Solís Arellano Martha Patricia vs. Grupo Mexicano de Seguros S.A. de C.V. Ord. Civil no Publ. de su Fecha Estese. 2 Acdos. Núm. Exp. 851/2024.

SENTENCIAS DEFINITIVAS DEL 10 DE FEBRERO DEL 2025

Csi Leasing México S de R.L. de C.V. vs. Servicio Industrial Regiomontano S.A. de C.V. y Servicios Especializados Senda S.A. de C.V. y Turimex del Norte S.A. de C.V. y Tranportes Tamaulipas S.A. de C.V. y Grupo Senda Autotransportes S.A. de C.V. Ejecutivo Mercantil Sd 1 Núm. Exp. 545/2023

LA SECRETARIA DE ACUERDOS
LIC. JOSEFINA DOLORES HERNÁNDEZ CRUZ

TRIGÉSIMO QUINTO DE LO CIVIL

SECRETARÍA "A"
ACUERDOS DEL 10 DE FEBRERO DEL 2025

Almonte Gutiérrez Juan Carlos vs. María Guadalupe Pérez Calderón. Especial Hipotecario Civil Acdo. 1 Acdo. Núm. Exp. 9/2014.

Artis Llorens Claudia vs. C Director del Registro Público de la Propiedad y del Comercio de la Ciudad de México y Artis Espriu Arcadio su Sucesión y Llorens Cruset María Antonia y Larrauri Lorenzo y Representante Legal de Los Vecinos y Poseedores del Pueblo de San Andrés Totoltepec de la Actual Alcaldia de Tlalpan y C Jefe de Gobierno de la Ciudad de México y Titular de la Secretaria de Desarrollo Urbano y Vivienda de la Ciudad de México. Ord. Civil 1 Acdo. Núm. Exp. 35/2024.

Autofinanciamiento Automotriz, S.A. de C.V. vs. Mondragón Velásquez Severiano Inés, Robledo Barrera Graciano y Muñoz Cedillo Marisol. Ejecutivo Mercantil 1 Acdo. Núm. Exp. 1491/2024.

Banca Mifel S.A. Institución de Banca Múltiple Grupo Financiero Mifel como Fiduciaria en el Fideicomiso de Administración 1456 2012 vs. Consultores Especializados en Logística S.C. y Ovalle Baltazar Marco Antonio. Controversias de Arrendamiento Civil Acdo. 1 Acdo. Núm. Exp. 1193/2024.

Banco Covalto, Sociedad Anónima, Institución de Banca Múltiple vs. Ransenberg Beltrán Octavio Alberto Gunter y Agroquímicos y Semillas de Puebla. Especial Hipotecario Civil Girar Oficio Al Tcmc para Q Remita Exp. y Documentos y Rendir Informe. 1 Acdo. en Amparo. Núm. Exp. 633/2023 Amparo 94/2025 Promov. por Agroquímicos y Semillas de Puebla. S.A. de C.V.

Banco Invex S.A. Institución de Banca Múltiple Invex Grupo Financiero Fiduciario vs. Rosas García Juana. Especial Hipotecario Civil Expedientillo. 1 Acdo. Núm. Exp. 373/2013.

Banco Sabadell S.A. Institución de Banca Múltiple vs. Grupo Editorial Miguel Ángel Porrúa S.A. de C.V. Especial Hipotecario Civil Acdo. 2 Acdos. Núm. Exp. 743/2023.

Casillas Vega Benjamín vs. Domiguez Pérez María Cristina. Ord. Mercantil 1 Acdo. Núm. Exp. 117/2025.

Cervantes González Rodrigo y Romero Gutiérrez Jesús vs. Club Deportivo Guadalajara, S.A. de C.V. y Otros. Ord. Civil Enterado que Se Niega la Susp. Definitiva. 2 Acdos. en Amparo. Núm. Exp. 1859/2024 Amparo 1389- 24 Promov. por Chivas Corazon S.A. de C.V.

Cimet Waissman Beny vs. Producción y Cultura Encentro, S.A. de C.V. Controversias de Arrendamiento Civil Acdo. 1 Acdo. en Seccion_De_Ejecución. Núm. Exp. 627/2020 Secc. de Ejecución.

Condominio Centro Comercial Galerías A.C. vs. Pérez Bautista Rocío. Ejecutivo Civil Expedientillo. 1 Acdo. Núm. Exp. 91/2025.

Corporativo Zendere I S.A. Promotora de Inversión Cv vs. Blancas Vargas Myrna Briselda. Especial Hipotecario Civil 1 Acdo. Núm. Exp. 447/2014.

Franco Mora Juan Carlos vs. Bustani Moukarzel José. Juris. Voluntaria Civil Enterado Actuario que Se Interpuso Recurso de Revisión. 2 Acdos. en Amparo. Núm. Exp. 1121/2022 Amparo1025/2024- III.

García Cardeña Ignacio y Guerrero González Marta vs. González Cortés Vicente y González Cortés Leonila y González Cortés Virginia. Ord. Civil Acdo. 2 Acdos. Núm. Exp. 949/2023.

García Velázquez Araceli vs. Guerrero Martínez María de Lourdes. Ejecutivo Mercantil Dada Cuenta No Se Exhibió Garantía. 1 Acdo. en Amparo. Núm. Exp. 11/2024 Amparo Directo Promov. por María de Lourdes Guerrero Martínez.

González Fernández Laura Lorraine y Jones de González Margarita y También Conocida como Margarita Jones vs. Estrada Moreno Socorro. Ord. Civil Acdo. 1 Acdo. Núm. Exp. 1011/2024.

González Luna Carlos vs. Morales Hernández Raymundo. Especial Hipotecario Civil Enterado Diferimiento Aud. Constitucional. 1 Acdo. en Amparo. Núm. Exp. 129/2013 Amparo 1200- 2024- V Promov. por Raymundo Morales Hernández.

Guillén González Miguel Ángel vs. Rodríguez Chavarría Agustina y Miguel Ángel Guillén Ortega. Ord. Civil Acdo. 1 Acdo. Núm. Exp. 997/2015.

Hernández Vizzuet Rodolfo Christian vs. Cabrera Camarillo Jesús Fidel. Ejecutivo Mercantil 1 Acdo. Núm. Exp. 79/2025.

Innob It Group, S.A. B. de C.V. vs. Arquitectura, Diseño y Construcción Alfaomega, S.A. de C.V. Providencias Precautorias Civil Acdo. 1 Acdo. Núm. Exp. 19/2025 Expediente.

Instituto del Fondo Nacional de la Vivienda para los Trabajadores vs. Espinoza López José Alberto. Especial Hipotecario Civil Expedientillo. 1 Acdo. Núm. Exp. 1131/2023.

Integración Corporativa S.A. vs. González López Luis. Vía de Apremio Civil 1 Acdo. Núm. Exp. 919/2024.

Macmillan Educación S.A. de C.V. vs. Velasco Peña Sergio. Ejecutivo Mercantil Acdo. 2 Acdos. Núm. Exp. 749/2023.

Monroy Hernández Petra, su Sucesión vs. Sandoval García Silvia y Sandoval García Bertha y López Sandoval Daniela. Ord. Civil Resolución de Sala. 1 Acdo. Núm. Exp. 1051/2022.

Nacional Financiera Sociedad Nacional de Crédito Institución de Banca de Desarrollo como Fiduciaria en el Fideicomiso para el Ahorro de Energía Eléctrica Fide vs. Nuevaera 124 S.A. de C.V. Ejecutivo Mercantil Contestación Reservada. 1 Acdo. Núm. Exp. 575/2024.

Olivos Hernández Leonardo Ernesto vs. Carrillo Collado María Amparo y Registro Público de la Propiedad y de Comercio de la Ciudad de México. Ord. Civil Acdo. 1 Acdo. Núm. Exp. 1059/2023.

Ortiz Laines Ángel Rodrigo vs. Sánchez Jiménez Oyuki. Ejecutivo Mercantil Acdo. 1 Acdo. Núm. Exp. 325/2024.

Paz García Paola vs. Chapas Mendoza Aldo Alberto. Controversias de Arrendamiento Civil Acdo. 1 Acdo. Núm. Exp. 965/2024.

Pérez Cárdenas Johana Belem vs. Inmobiliaria Vidriera Azteca S.A. y Inmobiliaria Vidriera Industrial Azteca S.A. y Pérez Cárdenas Katya Georgina. Ord. Civil Acdo. 1 Acdo. Núm. Exp. 1177/2024.

Promotora Joshten, S. C vs. Escuela Comercial del Valle de México, S. C. Ord. Civil 1 Acdo. en Expedientillo. Núm. Exp. 1363/2023.

Propiedades Comerciales Santa Fe S.A. de C.V. vs. Casa Turrent S.A. de C.V. y Turrent Silva Alejandro. Vía de Apremio Civil Acdo. 2 Acdos. Núm. Exp. 847/2024.

Ramos Galván María de Los Ángeles vs. Cárdenas Villagómez Víctor Hugo. Controversias de Arrendamiento Civil Acdo. 2 Acdos. Núm. Exp. 323/2024.

Rodríguez Villa María Irene vs. Espíndola Hernández María de la Infancia, Gutiérrez Espíndola Wendy Miriam y Ramírez Vargas Sonia. Ord. Civil Acdo. 2 Acdos. Núm. Exp. 67/2020.

Scotiabank Inverlat S.A. de C.V. Institución de Banca Múltiple Grupo Financiero Scotiabank vs. Ruíz Murillo Eduardo. Especial Hipotecario Civil 2 Acdos. Núm. Exp. 1115/2012.

Secreto. Ord. Civil No Admite. 1 Acdo. Núm. Exp. 121/2025.

Sociedad Hipotecaria Federal, Sociedad Nacional de Crédito, Institución de Banca de Desarrollo, en su Carácter de Fiduciario Sustituto del Fondo de Operación y Financiamiento Bancario a la Vivienda (Fovi) vs. Hernández Leal Perla Adriana y Ramos Valenzuela Roberto. Especial Hipotecario Civil 1 Acdo. Núm. Exp. 1541/2024.

Valor Agregado en Arrendamiento S.A. de C.V. vs. Creaciones Automotrices S.A. de Cv. Caro Fong Carla Ai Ling y Fong Vázquez Leticia. Ejecutivo Mercantil 1 Acdo. Núm. Exp. 1395/2019.

Vázquez León Sergio Raúl y Neri Gómez de Vázquez Alicia Guadalupe y Quien También Acostumbra a Usar el Nombre de Alicia Guadalupe Neri Gómez vs. Pérez Sánchez Manuel su Sucesión y Pérez Jiménez José Manuel y Quien También Acostumbra a Usar el Nombre de Manuel Pérez Jiménez su Sucesión. Ord. Civil 1 Acdo. Núm. Exp. 119/2025.

AUDIENCIA

Paz García Paola vs. Chapas Mendoza Aldo Alberto. Controversias de Arrendamiento Civil. 1 Audiencia. Núm. Exp. 965/2024.

Torres Faustino Yéssica Pamela y Polito Seba Erik vs. Chávez Muñoz Francisca y Francis Chávez Muñoz. Ord. Civil. 1 Audiencia. Núm. Exp. 857/2024.

EL SECRETARIO DE ACUERDOS
LIC. IRVIN MICHEL ARROYO BARRERA

SOLO CONSULTA
SOLO CONSULTA
SOLO CONSULTA

SECRETARÍA "B"
ACUERDOS DEL 10 DE FEBRERO DEL 2025

Aceves Ascención Jorge Alfredo vs. Rojano Traviesa Giovani Manuel. Ejecutivo Mercantil Desahogo Vista. 1 Acdo. Núm. Exp. 34/2025.

Arribes, S.A. de C.V. vs. Unifin Financiera, S.A. B. de C.V. Ord. Civil Exhibe Minuta. 1 Acdo. Núm. Exp. 1020/2024.

Autofinanciamiento México, S.A. de C.V. vs. Manuel Tulais Rivera y Edgar Tulais Pérez. Ejecutivo Mercantil Acuerdo. 1 Acdo. Núm. Exp. 1704/2024.

Axa Seguros, S.A. de C.V. vs. Desarrollos y Construcción Opción Uno, S.A. de C.V. Controversias de Arrendamiento Civil Acuerdo. 1 Acdo. Núm. Exp. 288/2024.

Banco Mercantil del Norte, Sociedad Anónima, Institución de Banca Múltiple, Grupo Financiero Banorte vs. Ramírez Álvarez Gerardo y Cossío Bernardo Karla Alexandra. Especial Hipotecario Civil Acuerdo. 1 Acdo. Núm. Exp. 584/2021.

Banco Nacional del Ejército Fuerza Aérea y Armada Sociedad Nacional de Crédito Institución de Banca de Desarrollo vs. Trujillo Rodríguez Julio César. Especial Hipotecario Civil Acuerdo. 1 Acdo. Núm. Exp. 366/2015.

Banco Santander México S.A., Institución de Banca Múltiple Grupo Financiero Santander México. Ejecutivo Mercantil Acuerdo. 3 Acdos. Núm. Exp. 510/2024.

BBVA México S.A. Institución de Banca Múltiple Grupo Financiero BBVA México vs. Torres Agustín María Estela. Especial Hipotecario Civil Acuerdo. 1 Acdo. Núm. Exp. 1184/2023.

Bouchan Solórzano Fernando vs. Ramírez Pichardo Alejandro, Vázquez Cabrera María de Lourdes y Ramírez Vázquez Elsa. Ord. Civil Ced. No Practicada. 3 Acdos. Núm. Exp. 596/2020.

Cantarelli Alejandro Hugo vs. Plancarte Rangel Luis Alejandro y Otros. Ord. Civil Acuerdo. 1 Acdo. Núm. Exp. 438/2014.

Casillas Vega Benjamín vs. López Ortega Víctor Manuel. Ejecutivo Mercantil Acuerdo. 1 Acdo. Núm. Exp. 48/2025.

Chávez Villa Ignacio vs. Sice Internacional S.A. de C.V. Especial Hipotecario Civil Resolución Sala Confirma Auto. 1 Acdo. Núm. Exp. 454/2017 Bis. 1 Tomo II.

Conauto S.A. de C.V. vs. Ponce Robles Liliana. Ejecutivo Mercantil Dada Cuenta No Se Exhibió Garantía. 1 Acdo. en Amparo. Núm. Exp. 638/2024 Amparo Directo Promov. por Liliana Ponce Robles.

Crédito Real Sab de C.V. Sofom Enr vs. Valdés Abuadili Diego y Malvestiti Raúl Antonio y Jiménez Cervantes Víctor y Moya Pérez Isai y Campos Osorio Iván y Luna Ovando Carlos Alberto y Peña Cabrera Salvador y Cortina Tagle José Alfredo y Romero Cervantes Hugo y Bojorges Contreras Fernando y Ramírez Larsen Carlos a y Camacho Brito Abel y Aguilar Millán Raúl Federico y Ibarra Condey Alejandro y Villarreal Treviño Sergio Francisco y Millán Naranjo Miguel Ángel y Nishimura Kevin y Hernández Ávila María de Lourdes y Moreno Vega Gema y Ramos Carlos Alicia y Casillas González María Rosa y Valenzuela Chávez Elba Liliana y Canal Garrido Rocío y Berrocal González Adriana y Renee Gajdzik Rachel y Montaño Hernández Cecilia Margarita y Valle Aparicio José Ignacio y de la Peña Corral Eduardo y Orta Tejada Carlos y Méndez Narváez Gustavo y Martínez D Meza Mauricio y de la Garza de Vecchi Germán y Castañeda Herrera Luis y Stryker Jon Fredrik y Pérez Gaytán Carlos y Fernández Barragán Luis Javier y Velasco Gómez Roberto y Villalón López Mauel Silverio y Sánchez Galguera Luis y Sánchez Barragán Salvador y Santoyo Reyes Ricardo y Jiménez Cañizares Jorge Antonio y Padilla Curiel Erik y García Dorantes Rony Emmanuel y del Barrio Burgos Miguel Ángel y Montero Donatto Javier y Carcaño López Juan Ramón y Ramírez Soriano Jorge Adrián y Pérez Cisneros Francisco y Deloitte Touche Tohmatsu Limited y Pérez Olvera Karen Jazmín y Galaz Yamazaki Ruíz Urquiza S.C. y Rergis Fernández Nelson Rodolfo y Garza Tamez César Adrián y Barrón Fernández Eduardo y Mani de Ita Gonzalo y de la Torre Rodríguez Gonzalo y Feria Bernal Alejandro y González de la Vega Federico y Díaz Munguía Alejandro Benjamín y Hernández Campos Miguel y Gómez Gómez Fabián y Bravo Ladron de Guevara Ricardo y González Saravia José y Ortiz Ramírez Germán y Rodríguez Espínola Juan Antonio y Somohano Silva José Simón y Lavalle Moreno Luis y Esquivel Romero Jorge Omar. Ord. Civil Acuerdo. 1 Acdo. Núm. Exp. 444/2023 Tomo V.

Cruz Hernández Jared vs. Cruz Hernández Imelda y Correa Cruz Yitzel y Rosas Hernández Víctor Hugo. Ord. Civil Ced. Practicada. 3 Acdos. Núm. Exp. 1146/2024.

Elkay Interior Systems Latin América Sociedad de Responsabilidad Limitadade Capital Variable vs. Gaya S.A. de C.V. También Conocida G a y a S.A. de C.V. Ord. Mercantil Autorización. 1 Acdo. Núm. Exp. 52/2019 Tomo II.

Estrada Garibay Marco Antonio vs. Hernández Jiménez Carlos. Ejecutivo Mercantil Acuerdo. 1 Acdo. Núm. Exp. 1530/2024.

Figueroa Guzmán Roberto Fernando vs. Club Deportivo Guadalajara S.A. de C.V. Ord. Mercantil Formar Cuad. de Amp. Rendir Informe Previo. 1 Acdo. en Amparo. Núm. Exp. 1698/2024 Amparo 1379/2024- IX Promov. por Club Deportivo Guadalajara, Sociedad Anónima de Capital Variable.

Fuentes Alejandro vs. Lomas del Chamizal S.C. y Rosales Alquicira Ignacio. Ord. Civil Acuerdo. 1 Acdo. Núm. Exp. 18/2025.

Gómez Aldapa Luis Antonio vs. Garza Urquiza Amparo Elizabeth. Ord. Civil Acuerdo. 1 Acdo. Núm. Exp. 388/2023.

Grajeda López Fernando y de la Cruz Carrillo José Salomón vs. Valdés de Hoyos Fernando su Sucesión. Especial Hipotecario Civil Acuerdo. 1 Acdo. Núm. Exp. 66/2018 Tomo II.

Grupo de Tecnología Cibernética, S.A. de C.V. vs. Inetum México, S.A. de C.V. y Inetum España, S.A. de C.V., (Antes Iecisa México, S.A. de C.V.) y Thales Dis México, S.A. de C.V. y Mifel, S.A. de C.V., Sociedad Financiera de Objeto Múltiple, Entidad Regulada, Grupo Financiero Mifel, en su Calidad de Fiduciaria Dentro del Fideicomiso 3903/2020 y Thales Dis Danmark, Ab Svenska Pass, Thales Dis (Singapore) Pte. Ltd, y Thales Dis Finland Oy, Thales Dis France, S.A. y Banco Santander México, S.A., Institución de Banca Múltiple, Grupo Financiero Santander México. Providencias Precautorias Mercantil Acuerdo. 3 Acdos. Núm. Exp. 1858/2024.

Grupo de Tecnología Cibernética, S.A. de C.V. vs. Inetum México, S.A. de C.V. y Inetum España, S.A. de C.V., (Antes Iecisa México, S.A. de C.V.) y Thales Dis México, S.A. de C.V. y Mifel, S.A. de C.V., Sociedad Financiera de Objeto Múltiple, Entidad Regulada, Grupo Financiero Mifel, en su Calidad de Fiduciaria Dentro del Fideicomiso 3903/2020 y Thales Dis Danmark, Ab Svenska Pass, Thales Dis (Singapore) Pte. Ltd, y Thales Dis Finland Oy, Thales Dis France, S.A. y Banco Santander México, S.A., Institución de Banca Múltiple, Grupo Financiero Santander México. Providencias Precautorias Mercantil Enterado de Admisión de Recurso de Revisión. 1 Acdo. en Amparo. Núm. Exp. 1858/2024 Amparo 10/2025- III Promov. por Inetum México, S.A. de C.V.

Grupo de Tecnología Cibernética, S.A. de C.V. vs. Inetum México, S.A. de C.V. y Inetum España, S.A. de C.V., (Antes Iecisa México, S.A. de C.V.) y Thales Dis México, S.A. de C.V. y Mifel, S.A. de C.V., Sociedad Financiera de Objeto Múltiple, Entidad Regulada, Grupo Financiero Mifel, en su Calidad de Fiduciaria Dentro del Fideicomiso 3903/2020 y Thales Dis Danmark, Ab Svenska Pass, Thales Dis (Singapore) Pte. Ltd, y Thales Dis Finland Oy, Thales Dis France, S.A. y Banco Santander México, S.A., Institución de Banca Múltiple, Grupo Financiero Santander México. Providencias Precautorias Mercantil Rendir Informe Justificado. 2 Acdos. en Amparo. Núm. Exp. 1858/2024 Amparo 285/2025- III Promov. por Inetum España, S.A. de C.V.

Haneine Blanco Luis Fernando y José Fernando Haneine Blanco vs. Operadora Inmobiliaria Octaquantica S.A. de C.V. Ejecutivo Mercantil Acuerdo. 1 Acdo. Núm. Exp. 642/2020.

Hernández Cordero Andrés vs. Cordero Guevara Aurora y y/o Aurora Cordero Guevara de Hernández. Ord. Civil Acuerdo. 1 Acdo. Núm. Exp. 1218/2024.

Instituto de Seguridad Social para las Fuerza Armadas Mexicanas vs. Zumaya Policarpio Vicente y del Ángel Mendoza Martha Elena. Especial Hipotecario Civil Ratificación. 1 Acdo. Núm. Exp. 1826/2024.

Inversiones y Colocaciones Inmobiliarias Sociedad Anónima Promotora de Inversiones de Capital Variable vs. Proyectos Industriales Internacionales Nuevo Milenio S.A. de C.V. Bove Francésco. Controversias de Arrendamiento Civil Acuerdo. 2 Acdos. Núm. Exp. 196/2020 Tomo II.

León Pérez Luz Azucena vs. Perea Flores Norma Patricia. Ord. Civil Acuerdo. 1 Acdo. Núm. Exp. 466/2024.

López de Escalera Martínez Marion vs. Pérez Espinosa Francisco Eneas y Báez Molina Ricardo. Vía de Apremio Civil Acuerdo. 6 Acdos. Núm. Exp. 846/2024.

María Guadalupe Nava Esquivel vs. Blanca Estela Hernández Martínez y Otro. Especial Hipotecario Civil Acuerdo. 1 Acdo. Núm. Exp. 58/2006.

SOLO CONSULTA
SOLO CONSULTA
SOLO CONSULTA

Molina Peña Jonathan vs. Ponce Ponce Esther y García Rosas Erich Israel. Ejecutivo Mercantil por Hechas Sus Manifestaciones. 1 Acdo. Núm. Exp. 1694/2024.

Monter Mondragón Mónica Areli vs. Moya Granados Luis Joaquín y Gutiérrez Moreno Christian Paola. Ejecutivo Mercantil Expedientillo. 1 Acdo. Núm. Exp. 764/2022.

Mora Dañino Ana Luisa vs. De Luna Salazar Roberto. Ord. Civil Expedientillo. 1 Acdo. Núm. Exp. 378/2001.

Palacios Pérez Darío vs. Gascón García Abelardo y Arzate Hernández José Luis y Secretaria de Movilidad de la Ciudad de México y C Director del Registro Público de la Propiedad y de Comercio de la Ciudad de México. Ord. Civil Acuerdo. 1 Acdo. Núm. Exp. 1172/2024.

Pérez Cruz Luis Gregorio y Benavides Gómez Adriana Judith vs. Galán García Irma. Especial Hipotecario Civil Dada Cuenta por Cump. de Ejecutoria-. 2 Acdos. Núm. Exp. 86/2019.

Pérez Cruz Luis Gregorio y Benavides Gómez Adriana Judith vs. Galán García Irma. Especial Hipotecario Civil Acuerdo. 2 Acdos. Núm. Exp. 86/2019 Amparo Directo Dem. (Irma Galán García) D. C. 581/2021en Relación Con el Amparo D. C. 623/2024.

Secreto. Arbitraje Comercial Mercantil Admisorio. 1 Acdo. Núm. Exp. 114/2025.

Secreto. Ord. Civil No Admite. 1 Acdo. Núm. Exp. 122/2025.

Secreto. Ord. Mercantil Rendir Informe Justificado. 1 Acdo. en Amparo. Núm. Exp. 1698/2024 Amparo 1379/2024- IX Promov. por Club Deportivo Guadalajara, Sociedad Anónima de Capital Variable.

Solvimas S.A. de C.V. Sofom Enr vs. Corporativo del Norte Mafivaz S.A. de C.V. y Artesanias Fdrik S.A. de C.V. Ejecutivo Mercantil Acuerdo. 1 Acdo. Núm. Exp. 42/2024.

Toledo Nicolás Agustín su Sucesión vs. Toledo Galindo Eleuterio su Sucesión. Ord. Civil Acuerdo. 1 Acdo. Núm. Exp. 1778/2024.

Vargas Ramírez Raúl vs. Vargas Vega Fernando y Ramírez Torres Julia. Ord. Civil Acuerdo. 1 Acdo. Núm. Exp. 1364/2023.

Zárate López Edgar Alejandro vs. Ortega Enríquez María y López Monroy María Guadalupe. Ord. Civil Acuerdo. 1 Acdo. Núm. Exp. 848/2024.

MAL PUBLICADOS

González López Nora vs. Flores González Alba Berenize. Especial Hipotecario Civil Edicto. 1 Acdo. Núm. Exp. 724/2008 Tomo II.

NO PUBLICADOS

Coll Patricio Marcos vs. Unzueta Cortés Sergio. Ord. Civil Ced. No Practicada. 1 Acdo. Núm. Exp. 34/2020.

Fuentes Leyva Angélica María vs. Hugo Alberto Celis Velázquez y Otro. Especial Hipotecario Civil Acuerdo. 1 Acdo. Núm. Exp. 1000/2006.

AUDIENCIA

Montoya Melesio Rosa vs. Hernández Abogado Luis Alberto y Lozada Amador María Margarita. Aud. Controversias de Arrendamiento Civil. 1 Audiencia. Núm. Exp. 1130/2024.

SENTENCIAS DEFINITIVAS DEL 10 DE FEBRERO DEL 2025

Montoya Melesio Rosa vs. Hernández Abogado Luis Alberto y Lozada Amador María Margarita. Controversias de Arrendamiento Civil Sent. Def. 1 Núm. Exp. 1130/2024

SENTENCIA INTERLOCUTORIA

Asesores en Comercio y Recursos Humanos S.A. de C.V. vs. Comercializadora Latinoamericana Kitsi Sapi de C.V. y Tawil Abadí Murry y También Conocido como Murry Tawil y Abadí. Controversias de Arrendamiento Civil 1 Núm. Exp. 590/2022

Canales Leyva Gerardo Armando vs. Ramírez García Thelma Lucía. Ord. Civil Sent. Interl. 1 Núm. Exp. 470/2022

EL SECRETARIO DE ACUERDOS
LIC. RODRIGO FLORES REYNA

TRIGÉSIMO SEXTO DE LO CIVIL

SECRETARÍA "A"
ACUERDOS DEL 10 DE FEBRERO DEL 2025

Controladora Santa Úrsula Srl de C.V. y Otros vs. Controversias de Arrendamiento Civil 1 Acdo. en Expedientillo. Núm. Exp. 1/2021 Expedientillo.

Banco Nacional de México S.A. Integrante del Grupo Financiero Banamex vs. Ángel Jiménez Cárdenas y Otra. Especial Hipotecario Civil 1 Acdo. Núm. Exp. 189/2020.

Banco Santander México S.A. Institución de Banca Múltiple Grupo Financiero Santander México vs. Márquez Canales Clelia Amabilia a Quien También Se Le Conoce Con el Nombre de Clelia Amabilia Márquezcanales de Prado. Especial Hipotecario Civil 1 Acdo. Núm. Exp. 1969/2024.

Blanco Sánchez Ernesto vs. Atizapán, S.A. de C.V. Representada por Rivardo Funtanet Mange y Otro. Ord. Civil 1 Acdo. Núm. Exp. 565/2013 Tomo II.

Bolaños Puertos Emilio vs. León Santos Óscar Guillermo y Director del Registro Público de la Propiedad y de Comercio de la Ciudad de México. Ord. Civil 3 Acdos. Núm. Exp. 739/2021 Tomo II.

Camacho Silva Jaquelíne vs. Operadora de Hospitales Ángeles S.A. de C.V. y Alvarado Gay Francisco Javier y Olvera Hernández Horacio Gabriel. Ord. Civil 3 Acdos. Núm. Exp. 2161/2024.

Carranza Nava Clara vs. Pineda Díaz Mario Alberto. Controversias de Arrendamiento Civil 1 Acdo. Núm. Exp. 1035/2024.

Castillo Esparza Óscar vs. Castillo Guzmán Óscar de Jesús. Controversias de Arrendamiento Civil 1 Acdo. Núm. Exp. 773/2024.

Cisneros Cisneros Carlota vs. González Reyes Norma Elizabeth. Controversias de Arrendamiento Civil Publicación en Expedientillo. 1 Acdo. en Expedientillo. Núm. Exp. 731/2021.

Condesa Financiera S.A. de C.V. Sociedad Financiera de Objeto Múltiple Entidad No Regulada hoy Banco Invex S.A. Institución de Banca Múltiple Invex Grupo Financiero vs. María Magdalena Gamboa Alzada. Especial Hipotecario Civil 1 Acdo. Núm. Exp. 429/2021 Tomo II.

Constructora Insur S.A. vs. Sofimex Institución de Garantías S.A. Especial de Fianzas Mercantil 1 Acdo. Núm. Exp. 57/2023 Tomo II.

Corporación Financiera Atlas, S.A. de C.V. Sociedad Financiera de Objeto Múltiple, Entidad No Regulada Anteriormente Corporación Financiera Atlas, S.A. de C.V. Sociedad Financiera de Objeto Múltiple, Entidad Regulada vs. Magic Dreamers S.A. de C.V., Gasca Corona Edgar y Bernal Robles Juan Enrique. Ejecutivo Mercantil Sobresee. 1 Acdo. en Amparo. Núm. Exp. 1845/2024 1041/2024.

Coventure Pre- Season Special Assets Fund Llc vs. Del Toro Chávez Jorge Manuel. Ejecutivo Mercantil 3 Acdos. Núm. Exp. 213/2021 Tomo II.

Cruz Baas Ana Irlanda vs. Qualitas Compañía de Seguros S.A. de C.V. Ord. Civil 1 Acdo. Núm. Exp. 1175/2024.

Devlyn Joannis Michael Alexander y Devlyn Joannis Jesse William vs. Sánchez Gómez Miguel Ángel Roberto. Ord. Civil 5 Acdos. Núm. Exp. 353/2024.

Espinoza Rabanal Miguel Fernando vs. Grupo Papelero Genova, S.A. de C.V., Gabino Noval Prida y Victoria Prida Huerta. Ord. Civil 1 Acdo. Núm. Exp. 1359/2024.

Facundo Ramírez Estrella vs. Grupo Mexicano de Seguros S.A. de C.V. Ord. Civil 1 Acdo. Núm. Exp. 983/2023 Tomo II.

Gallegos Baltazar Hilda Mariana vs. Baltazar Ávila Amelia. Ord. Civil 1 Acdo. Núm. Exp. 255/2024.

Gerardo Torres Caballero vs. Héctor Octavio Valdez Valezzi. Especial Hipotecario Civil 1 Acdo. en Seccion_De_Ejecución. Núm. Exp. 517/2012.

Gutiérrez Spinola Manuel y Gutiérrez Spindola Jorge vs. Importadora Amandari S.A. de C.V. y y Salame Alfie Carlos. Controversias de Arrendamiento Civil 1 Acdo. Núm. Exp. 2121/2024.

Haneine Marbez Abraham Antonio y Haneine Marbez Emilio y Hassaf Chemely Olga Guadalupe y Haneine Karam Salim Jorge vs. Flores Pacheco Manuel y Flores Pacheco Esther. Controversias de Arrendamiento Civil 2 Acdos. en Seccion_De_Ejecución. Núm. Exp. 873/2021 Secc. de Ejecución.

Hernández González Miguel Ángel y Otra vs. López Pérez Óscar Antonio. Especial Hipotecario Civil 1 Acdo. Núm. Exp. 707/2006 Tomo II.

Hoyos Calleja Leopoldo su Sucesión por Conducto de su Albacea la C. María Magdalena Narcisa Barria Álvarez vs. C. Director del Registro Público de la Propiedad y del Comercio de la C. D. M. X. y Otros. Ord. Civil 1 Acdo. Núm. Exp. 1233/2018.

HSBC México S.A. Institución de Banca Múltiple Grupo Financiero HSBC División Fiduciaria en su Carácter de Fiduciario en el Fideicomiso Número F/234036 vs. José Andrés López Ruíz y Otra. Proced. Convencional Mercantil Civil 1 Acdo. Núm. Exp. 1145/2017.

SOLO CONSULTA
SOLO CONSULTA
SOLO CONSULTA

HSBC México, S.A. Institución de Banca Múltiple, Grupo Financiero HSBC vs. Gutiérrez Sánchez Fernando José. Especial Hipotecario Civil 1 Acdo. Núm. Exp. 1705/2024.

Inmobiliaria Price Center S.C. vs. Calderón Cruz Jhon Jairo. Controversias de Arrendamiento Civil 1 Acdo. Núm. Exp. 377/2024.

Instituto del Fondo Nacional de la Vivienda para los Trabajadores (Infonavit) vs. Santana Rivera Sergio Arturo y Otros. Ord. Civil 1 Acdo. Núm. Exp. 1185/2016 Tomo IV.

Instituto del Fondo Nacional de la Vivienda para los Trabajadores Infonavit vs. García Madrigal Patricia y y Sosa Silva Sergio. Especial Hipotecario Civil 1 Acdo. Núm. Exp. 2133/2024.

Jiménez Jiménez Eduardo su Sucesión vs. Amaro Rocha Antonio. Ord. Civil Apel. Ambos Efectos Demandada. 1 Acdo. Núm. Exp. 315/2024.

López Díaz Luis Enrique vs. Robles Moreno Carmen. Ord. Civil 1 Acdo. Núm. Exp. 1083/2022.

López Pérez Héctor vs. Ávila Escobar Jonathan Wyliam y Ginori Reyes Miguel Ángel. Ejecutivo Mercantil 1 Acdo. Núm. Exp. 2173/2024.

Lozano Mercado David Martín y Saúles Pérez Adriana Cecilia vs. Inmobiliaria Geps S.A. de C.V. y Lic. Amando Mastachi Aguario Notario Público Número 121 de Esta Ciudad y Quiroz Bustos Josefina y Silva Troop Quiroz Daniel Jorge y Registro Público de la Propiedad y de Comercio de la Ciudad de México. Ord. Civil 1 Acdo. Núm. Exp. 1259/2023.

Miaja de la Peña Concepción, su Sucesión, También Conocida como Miaja Concepción su Sucesión vs. Del Río Miaja Ninel. Ord. Civil 1 Acdo. Núm. Exp. 2057/2024.

Monroy Sánchez Andrés vs. Setien Bautista Bernardo. Controversias de Arrendamiento Civil Agravios Actora Sent. Interlocutoria. 2 Acdos. Núm. Exp. 447/2022.

Ordóñez Escobar Jorge Roberto vs. Volpi Escalante Jorge Luis y Penguin Random House Grupo Editorial S.A. de C.V. y Penguin Random House Grupo Editorial Sau. Ord. Civil 1 Acdo. Núm. Exp. 1947/2024.

Pérez Meza Enrique vs. Valencia Alonso Ruth y También Conocida como Ruth Valencia de González y C Director del Registro Público de la Propiedad y del Comercio de la Ciudad de México. Ord. Civil 1 Acdo. Núm. Exp. 1061/2024.

Puente Becerril María Cristina y Otro vs. Mario Alberto Romero González. Esp. Hip. 1 Acdo. Núm. Exp. 271/2008.

Rebelo de la Cruz Enrique David vs. Canales Valverde Leticia Magdalena y Velasco Méndez Francisco. Ord. Civil 1 Acdo. Núm. Exp. 1109/2024.

Rincón Colín Adrián vs. Flores Molina Luvia. Ord. Civil 1 Acdo. Núm. Exp. 609/2024.

Robles Gutiérrez Ignacia Margarita vs. Robles Gutiérrez Julieta, Robles Guterrez Juan Bautista. Ord. Civil 1 Acdo. Núm. Exp. 1361/2019 Tomo II.

Rodríguez Arguello Herminia vs. Romero Vargas de Saldaña Adriana y Saldaña López Felipe. Especial Hipotecario Civil 1 Acdo. Núm. Exp. 1077/2023.

Romero Bautista Germán vs. González Castillo María Elena. Ejecutivo Mercantil 1 Acdo. Núm. Exp. 599/2024.

Rosas Salas Rosa María vs. González Rosas Dalet. Ord. Civil 2 Acdos. Núm. Exp. 1099/2024.

Sahagún Virgen Olivia Irasema Anteshsbc México, S.A. vs. Alejandro Mosqueda Jiménez. Especial Hipotecario Civil 1 Acdo. Núm. Exp. 995/2010 Tomo II.

Sanalto Redes Península Sociedad Anónima Promotora de Inversión de Capital Variable y Sontem Sociedad de Responsabilidad Limitada de Capital Variable y Gignet Sociedad Anónima de Capital Variable vs. Flores Jiménez Arturo y Cervantes Cervello José Manuel y Solís Mora Sofía y López García Cano Juan Fernando y Morales Traylsen Luis y García Jiménez Frida Itzel y Mejía Luna Rodrigo y R González Ángel y González Medina Abraham y Muñoz Romero Cynthia y Lira Lobato Jorge Lucio y Chávez Vega Anabel y Covarrubias Ávila Juan Pablo y Bernabé Galván Mara Anahi y Carranza Medina Carlos Moyses y Esquivel García Daniela y Solloa García Alfredo y Álvarez Crespo Arturo y González Ildefonso Luis Alberto y Moore Paul Alan y Deschamps González Jaime y Mooney Edward Patrick. Providencias Precautorias Civil Apel. Devl. Actor. 1 Acdo. Núm. Exp. 5/2025.

Sandoval Monroy María Alejandra vs. Tovar Pérez Juan Miguel. Controversias de Arrendamiento Civil 1 Acdo. Núm. Exp. 1285/2023.

Star Haus, S.A. de C.V. vs. Mercedes- Benz México, S. de R. L. de C.V. y Mercedes- Benz Mobility México, S. de R. L. de C.V. Ord. Mercantil 2 Acdos. Núm. Exp. 2003/2024.

MAL PUBLICADOS

Antonio Tomás Gilberto y Tomás Moreno Maricela vs. Seguros Inbursa S.A. de C.V. Grupo Financiero Inbursa. Ord. Civil Expedientillo. 1 Acdo. en Expedientillo. Núm. Exp. 351/2024 Bis. 1.

Banca Mifel, S.A., Instiutución de Banca Múltiple, Grupo Financiero Mifel vs. Lugo Pérez Héctor y Sánchez Rodríguez Enrique y Inmobiliaria y Desarrollo Yard Sale S.A. de C.V. y Texusamex S.A. de C.V. y Castillo Cruz Chrystian Doryan y Juárez Zepeda Roberto Emmanuel y Ibarrola Serrano Gustavo Rafael y Registro Público de la Propiedad y del Comercio de Estado de Chiapas. Ord. Mercantil Tomo III. 1 Acdo. Núm. Exp. 1871/2024 Bis. 3 Principal.

Cervezas Cuauhtémoc Moctezuma S.A. de C.V. vs. Palos de Ciego S.A. de C.V. y Otra. Especial Hipotecario Civil Expedientillo. 1 Acdo. en Expedientillo. Núm. Exp. 389/2018 Bis. 1.

AUDIENCIA

Banco Nacional de México S.A. Integrante del Grupo Financiero Banamex vs. Ángel Jiménez Cárdenas y Otra. Aud. Especial Hipotecario Civil. 1 Audiencia. Núm. Exp. 189/2020.

García Velázquez Araceli vs. Islas Ricaño Jorge. Aud. Ejecutivo Civil. 1 Audiencia. Núm. Exp. 1057/2023.

SENTENCIA INTERLOCUTORIA

NO PUBLICADOS

Bucio Andere Beatriz vs. Ángel Maldonado Velázquez. Controversias de Arrendamiento Civil Sent. Interl. 1 Núm. Exp. 317/2020 Tomo Ii

LA SECRETARIA DE ACUERDOS
LIC. DIANA CAREM GODÍNEZ RUÍZ

SECRETARÍA "B"
ACUERDOS DEL 10 DE FEBRERO DEL 2025

Aguilar Aguilar Micaela vs. Tenorio Lagunas Laura y y-o. Rosalinda Lagunas Valdés. Controversias de Arrendamiento Civil Amparo. 1 Acdo. en Amparo. Núm. Exp. 1242/2022 D. C. 490/2024.

Alcántara Boris Francisco Alberto vs. Rivera Rodríguez Héctor Guillermo. Ord. Civil Ampliación de Termino. 1 Acdo. Núm. Exp. 1044/2022.

Banco Mercantil del Norte S.A. Institución de Banca Múltiple Grupo Financiero Banorte vs. Rueda Álvarez Armando y Otra. Especial Hipotecario Civil 1 Acdo. Núm. Exp. 308/2020.

Banco Santander México S.A. Ibm Grupo Financiero Santander México vs. Romero Garibay Celia Berenice. Ejecutivo Mercantil 1 Acdo. Núm. Exp. 2174/2024.

Banco Santander México S.A. Institución de Banca Múltiple Grupo Financiero Santander México vs. Intercontinental de Autopartes S.A. de C.V. y Muñiz Sánchez Juan Luis y Torres Ramírez Roque. Ejecutivo Mercantil 1 Acdo. Núm. Exp. 68/2023.

Barrios Hernández Gabriela vs. Álvarez López Galia. Ord. Civil Amparo. 1 Acdo. en Amparo. Núm. Exp. 856/2023 47/2025.

Cibanco Sociedad Anónima Institución de Banca Múltiple vs. Meza Ontiveros Yesenia Maribel. Especial Hipotecario Civil Informe Justificado. 2 Acdos. en Amparo. Núm. Exp. 1078/2014 115/2025.

Csck 12 Mexco I Sociedad de Responsabilidad Limitada de Capital Variable vs. Cinco Flores Jorge y Otro. Especial Hipotecario Civil 1 Acdo. Núm. Exp. 118/2015.

Financiera Cuallix S.A. de C.V., Sociedad Financiera de Objeto Múltiple, Entidad No Regulada vs. Emeterio Nava Rodríguez y Cristina Ortega Hernández. Especial Hipotecario Civil 1 Acdo. Núm. Exp. 1252/2024.

Gaeta Núñez Consuelo vs. Grupo Mexicano de Seguros S.A. de C.V. Ord. Civil 1 Acdo. Núm. Exp. 814/2024.

Genoveva Sánchez Rivas vs. Saldívar Valdez Santos. Ord. Civil 1 Acdo. Núm. Exp. 1296/2022.

Hernández Razo Rodolfo José vs. Colegio Walden Dos A.C. Vía de Apremio Civil 1 Acdo. Núm. Exp. 1516/2024.

HSBC México S.A. Institución de Banca Múltiple Grupo Financiero HSBC División Fiduciaria vs. Morales Laymon Leónides Jacobo. Especial Hipotecario Civil 1 Acdo. Núm. Exp. 1020/2024.

Interfood Milk Products, S.A. de C.V. vs. Villegas de la Rosa Contadores Públicos, S. C. Ord. Civil 2 Acdos. Núm. Exp. 516/2024.

SOLO CONSULTA
SOLO CONSULTA
SOLO CONSULTA

Kevin Brian y Huato Moreno Emma vs. Grupo Mexicano de Seguros S.A. de C.V. Ord. Civil 1 Acdo. Núm. Exp. 556/2023.
Martínez Barajas José de Jesús Ernesto vs. Uchenna Eze Camillius y Reyes Hernández Soledad Marisol. Controversias de Arrendamiento Civil 1 Acdo. Núm. Exp. 1562/2024.
Osuna Cordero Isaac vs. Grupo Mexicano de Seguros S.A. de C.V. vs. Cfe Distribución. Ord. Civil 2 Acdos. Núm. Exp. 1264/2023.
Pérez López José Manuel vs. Ramona Castro Huerta y Otros. Ord. Civil 1 Acdo. Núm. Exp. 554/2016.
Reyes Clara Paulina vs. Grupo Mexicano de Seguros S.A. de C.V. Ord. Civil 2 Acdos. Núm. Exp. 350/2024 Tomo II.
Rosas Limón Kenia vs. Alcantar García Adrián Roberto su Sucesión. Ord. Civil 1 Acdo. Núm. Exp. 888/2024.
Sanabria Lara Carlos su Sucesión vs. Valdés Villanueva Carlos Arturo. Ord. Civil 1 Acdo. Núm. Exp. 910/2024.
Sánchez Cerón Paulina vs. Sánchez Escandón Pedro. Ejecutivo Mercantil 1 Acdo. Núm. Exp. 2274/2024.
Santander Hipotecario S.A. de C. V, Sociedad Financiera de Objeto Múltiple Entidad Regulada, Grupo Financiero Santander México, hoy Santander Vivienda, Sociedad Anónima de Capital Variable, Sociedad Financiera de Objeto Múltiple, Entidad Regulada, Grupo Financiero Santander México vs. Fuentes Muñoz Manuel. Especial Hipotecario Civil 1 Acdo. Núm. Exp. 1834/2024.
Tv Azteca Sab de C.V. vs. Supremo Publicidad Premium México S.A. de C.V. Medios Preparatorios Civil 1 Acdo. Núm. Exp. 450/2024.
Volkswagen Leasing S.A. de C.V. vs. Velázquez Lemus Manuel. Ejecutivo Mercantil 1 Acdo. Núm. Exp. 1976/2024.

AUDIENCIA

Castañeda López José vs. Hernández Arzaluz Rosa Lilia. Aud. de Concil. Ord. Civil. 1 Audiencia. Núm. Exp. 200/2024.
Zurita Gómez Moisés Julián vs. Gutiérrez Almazán Lucía y Jiménez Morales Carlos Héctor. Aud. Controversias de Arrendamiento Civil. 1 Audiencia. Núm. Exp. 1164/2024.

SENTENCIA INTERLOCUTORIA

Arellano García Juan vs. Montiel Gómez Jesús Manuel. Ejecutivo Mercantil Sent. Interl. 1 Núm. Exp. 604/2022

LA SECRETARIA DE ACUERDOS
LIC. JULIA NOLASCO OCHOA

TRIGÉSIMO OCTAVO DE LO CIVIL

SECRETARÍA "A"
ACUERDOS DEL 10 DE FEBRERO DEL 2025

Álvarez Tufiño Mario Alberto vs. su Sociedad Anónima y C Director del Registro Público de la Propiedad y del Comercio de la Ciuadad de México. Ord. Civil Acuerdo. 1 Acdo. Núm. Exp. 5/2025.
Amaro Zamarripa Juan Guillermo vs. Amaro Zamarripa María de Los Ángeles. Ord. Civil Acuerdo. 1 Acdo. Núm. Exp. 223/2022 Tomo II.
Apis Domínguez José Said y Domínguez Ramírez Margarita y Apis Domínguez Dulce María y Apis Domínguez Andrés vs. Chávez Ángeles Fidel. Ord. Civil Acuerdo. 1 Acdo. Núm. Exp. 523/2022.
Apis Domínguez José Said y Domínguez Ramírez Margarita y Apis Domínguez Dulce María y Apis Domínguez Andrés vs. Chávez Ángeles Fidel. Ord. Civil Acdo. Amparo. 1 Acdo. en Amparo. Núm. Exp. 523/2022 Amaparo 764/2024- Iv, Promov. por Arlin Aguirre Chávez.
Autofinanciamiento Mzd S.A. de C.V. vs. Varela Guerrero Carlos Manuel y Varela Gómez Manuel. Ejecutivo Mercantil Acuerdo. 1 Acdo. Núm. Exp. 1111/2022.
Banca Afirme Sociedad Anónima Institución de Banca Múltiple Afirme Grupo Financiero vs. Locales Centricos de Cada Estado S.A. de C. V, Francisco Javier Gálvez Rodríguez y Juan Antonio Sáinz Gálvez. Providencias Precautorias Civil Acuerdo. 1 Acdo. Núm. Exp. 647/2019.
Banco Mercantil del Norte, Institución de Banca Múltiple Grupo Financiero Banorte vs. María de Lourdes Viezca Morín. Especial Hipotecario Civil Acuerdo. 1 Acdo. Núm. Exp. 1309/2024 Tomo II.
Barrientos Taboada Jorge Francisco vs. González Sánchez María Concepción. No Definido No Definido Acdo. Amparo. 2 Acdos. en Amparo. Núm. Exp. 669/2019 Bis. 63 Amparo 175/2025- Ii, Promov. por María del Carmen Camacho Hernández, (Jdo. 63 Ext.).
BBVA México S.A. Institución de Banca Múltiple Grupo Financiero BBVA México vs. Alternativa 19 del Sur Sociedad Anónima de Capital Variable Sociedad Financiera de Objeto Múltiple Entidad No Regulada. Providencias Precautorias Civil 1 Acdo. Núm. Exp. 679/2022.
Carcamo González María Luisa vs. Prado Espinoza Rafael. Ord. Civil Acuerdo. 2 Acdos. Núm. Exp. 2157/2024.
Ci Banco S.A. Institución de Banca Múltiple como Fiduciaria en el Fideicomiso F/00102 vs. Tayde Mazon Soto. Juris. Voluntaria Civil Acuerdo. 1 Acdo. Núm. Exp. 193/2020.
Cibanco, S.A., Institución de Banca Múltiple, como Fiduciario en el Fideicomiso Número F/00430 vs. Benavides Garza Jaime. Vía de Apremio Civil Acuerdo. 1 Acdo. Núm. Exp. 1343/2024.
Ckd Activos 8, Sociedad Anónima Promotora de Inversión de Capital Variable vs. Cerezo Espidlo Jesús Alonso y Alicia García Chávez. Esp. Hip. Acdo. Expedientillo. 1 Acdo. Núm. Exp. 615/2011.
Club Deportivo Guadalajara, S.A. de C.V. y Otros. No Definido No Definido Acdo. Amparo. 4 Acdos. en Amparo. Núm. Exp. 1389/2024 Bis. 2 Cuad. de Amp. 1389/2024- Ix, Promov. por Clib Deprtivo Guadalajara S.A. de C.V. y Otros.
Condominio Conjunto Habitacional Morelos Edificio B 10 2 Geminis vs. Olguín Olguín su Sucesión Jorge y Pérez González Sandra Alejandra y Pérez Mejía José Luis. Ejecutivo Civil Acuerdo. 2 Acdos. Núm. Exp. 1085/2022.
Controladora de Portafolios Seeb, S. de R. L. de C.V. vs. Adriana María López Vargas. Especial Hipotecario Civil Expedientillo. 1 Acdo. Núm. Exp. 1193/2012.
Daimler Financial Services México Sociedad de Responsabilidad Limitada de Capital Variable vs. Automation Assembly Lines México Sociedad de Responsabiidad Limitada de Capital Variable y Gaitan López Mario Alberto. Especial Mercantil Mercantil Acuerdo. 1 Acdo. Núm. Exp. 2009/2024.
Doncel Romero Aarón vs. Salas Cazares Humberto y y Cazares Corona Rocío. Controversias de Arrendamiento Civil Acdo. Expedientillo. 1 Acdo. en Expedientillo_Expediente_No_Conocido. Núm. Exp. 2245/2024.
Empresas Casfin S.A. de C.V. vs. Beth Carlton Ángela. Vía de Apremio Civil Acuerdo. 2 Acdos. Núm. Exp. 575/2024.
Ficen S.A. de C.V. Sociedad Financiera de Objeto Múltiple Entidad No Regulada vs. Carmen Cecilia Ávalos Burelos, Ignacio Hidalgo Quinto, Ana María Quinto Pulido y Víctor Manuel Sabido Castillo. Especial Hipotecario Civil Acuerdo. 1 Acdo. Núm. Exp. 1449/2009 Tomo II.
Gamez Uzeta Luis Octavio vs. Vargas Ezequiel y Gutiérrez Palacios María Isabel. Ord. Civil Acuerdo. 1 Acdo. Núm. Exp. 2193/2024 Principal.
García Mejía Ricardo Iván vs. Cooperativa Luz Fuerza del Centro Sociedad Cooperativa de Responsabilidad Limitada de Capital Variable. Controversias de Arrendamiento Civil Expedientillo. 1 Acdo. Núm. Exp. 1175/2024.
García Padrón Hugo Rolando y Landeros Salazar Sandra Leticia vs. Grupo Mexicano de Seguros S.A. de C.V. Ord. Civil Acuerdo. 1 Acdo. Núm. Exp. 1/2025.
Gómez Alegría Biani vs. Lugo Neria Georgina y Wingartz Alegría María Cristina y C. Director del Registro Público de la Propiedad y del Comercio de la Ciudad de México. Ord. Civil Acuerdo. 1 Acdo. Núm. Exp. 1091/2024.
Gordillo Vásquez Ma Antonieta vs. Flores Morales Francisco y C Director del Registro Público de la Propiedad y del Comercio de la Ciudad de México. Ord. Civil Acuerdo. 2 Acdos. Núm. Exp. 1417/2024.
Grimaldo Martínez María de la Luz vs. Rojas Grimaldo María Isabel del Carmen. Ord. Civil Acuerdo. 1 Acdo. Núm. Exp. 95/2025.
Hernández Franco Érika vs. García Rodríguez Juan y Manzanares Ortuño Maurilio David y C Director del Registro Público de la Propiedad y de Comercio de la Ciudad de México. Ord. Civil Acuerdo. 2 Acdos. Núm. Exp. 1097/2023.
Hernández Jiménez Imelda y Martínez Martínez Marcos y Martínez Hernández Ángel Gabriel vs. BBVA Seguros México, S.A. de C.V., Grupo Financiero BBVA México y Velázquez Piña Ismael Joseth. Ord. Civil Acuerdo. 1 Acdo. Núm. Exp. 1119/2024.
HSBC México, Sociedad Anónima, Institución de Banca Múltiple, Grupo Financiero HSBC vs. Bravo Uribe Nancy. Especial Hipotecario Civil Acdo. Amparo. 1 Acdo. en Amparo. Núm. Exp. 2415/2024 Amparo D. C.

SOLO CONSULTA
SOLO CONSULTA
SOLO CONSULTA

HSBC México, S.A. Institución de Banca Múltiple Grupo Financiero HSBC División Fiduciaria en su Carácter de Fiduciario en el Fideicomiso Irrevocable Identificado Con el Número 253936 vs. Castrejón Guerrero Paola. Especial Hipotecario Civil Expedientillo. 1 Acdo. Núm. Exp. 515/2014.

Huitzil Mejía Cupertino vs. Martínez de la Garza Daniela Itzel. Controversias de Arrendamiento Civil Acuerdo. 1 Acdo. Núm. Exp. 509/2024.

Ibarra Víctor María Teresa También Conocida como Ibarra Victoria Teresa vs. Villanueva Figueroa Julia, García Sotelo Jesús su Sucesión por Conducto de su Albacea Sylvia Rebeca Escudero García También Conocida como Sylvia Rebeca Escudero y el C. Director del Registro Público de la Propiedad y de Comercio de la Ciudad de México. Ord. Civil Acuerdo. 1 Acdo. Núm. Exp. 375/2018.

Icorptti S.A. de C.V. vs. Anzen Soluciones S.A. de C.V. Medios Preparatorios Mercantil Acuerdo. 1 Acdo. Núm. Exp. 2013/2024.

Instituto del Fondo Nacional de la Vivienda para los Trabajadores Infonavit vs. Lecona López Corazon de Guadalupe Leonor. Especial Hipotecario Civil Expedientillo. 1 Acdo. Núm. Exp. 1425/2019.

Instituto del Fondo Nacional de la Vivienda para los Trabajadores Infonavit vs. Negrete Marín José Luis. Especial Hipotecario Civil Acuerdo. 1 Acdo. Núm. Exp. 265/2016.

López Cristóbal Ana Karen vs. Ortega Ramírez Arturo y Molina Ureña Ulises y Corona Ortega Emanuel Giovanni y Ortega Roset Érika y Uber Bv y/o Uber Y/ O. Uber Technologies Inc. y/o Rasier Llc. Ord. Civil Acuerdo. 1 Acdo. Núm. Exp. 141/2025.

Martín Sánchez Joaquín Alberto vs. Martín Sánchez Víctor Hugo y Metrologia y Equipo de Laboratorio para Construcción Davi S.A. de C.V. Ord. Mercantil Acuerdo. 1 Acdo. Núm. Exp. 779/2024.

Martínez Ibáñez Ana vs. Necochea Gamez Monserrat. Controversias de Arrendamiento Civil Acuerdo. 2 Acdos. Núm. Exp. 925/2024.

Nájera García Laura del Carmen vs. Pastrana Vergara Trinidad Constantino. Juris. Voluntaria Civil Expedientillo. 1 Acdo. en Expedientillo. Núm. Exp. 1245/2023 Expedientillo.

Operadora Falcón Sapi de C.V. Sofom Enr vs. Vial Assist S.A. de C.V. y Moreno Garrido Mauricio Alfonso. Providencias Precautorias Mercantil Acdo. Amparo. 1 Acdo. en Amparo. Núm. Exp. 671/2022 Amparo 110/2025, Promov. por Mauricio Alfonso Moreno Garrido.

Ortuño Araiza Gracia Margarita de Los Dolores vs. López Morales Marilú. Controversias de Arrendamiento Civil Acuerdo. 2 Acdos. Núm. Exp. 1719/2024.

Osogobio Celix Edgar vs. Beristain Valencia Rubén y Silva Padilla Silvia y Valencia Albarrán María Piedad. Ejecutivo Mercantil Acuerdo. 1 Acdo. Núm. Exp. 2189/2024.

Piñeirua Fernández Francisco Ricardo vs. Kyra Dolphin S.A. de C.V. y Ingelmo Rosales Guillermo. Controversias de Arrendamiento Civil Acuerdo. 1 Acdo. Núm. Exp. 2145/2024 Tomo II.

Preza Robles Miguel Ángel vs. María Antonieta Ocampo Camacho. Ejecutivo Mercantil Acuerdo. 1 Acdo. Núm. Exp. 1195/2018 Tomo II.

Proyectos Adamantine, S.A. de C.V. Sociedad Financiera de Objeto Múltiple, Entidad Regulada vs. Santamaría Mimila Efrén. Ord. Civil Acuerdo. 1 Acdo. Núm. Exp. 1301/2024 Tomo II.

Quintero Simancas Ana María vs. Díaz González Gaona Óscar Martín y Félix García de Los Ríos María Margarita. Controversias de Arrendamiento Civil Acuerdo. 1 Acdo. Núm. Exp. 1165/2024.

Recuperación de Comercio Interior S. de R. L. de C.V. vs. Mascorro López Amado. Ejec. Merc. Acuerdo. 1 Acdo. Núm. Exp. 1295/2024.

Recuperación de Comercio Interior S. de R. L. de C.V. vs. Mascorro López Amado. Ejecutivo Mercantil 2 Acdos. Núm. Exp. 1295/2024 Tomo II.

Rodríguez Sánchez Leticia vs. González Gutiérrez Jesús Gabriel y Ortega Plascencia María Thalia. Medios Preparatorios Civil Acuerdo. 1 Acdo. Núm. Exp. 875/2024.

Rojo García Paulino vs. Dorotea Álvarez Verde. Ord. Civ. Acuerdo. 1 Acdo. Núm. Exp. 11/2025.

Romero Vargas María su Sucesión vs. Islas Huerta Claudia Amparo. Ord. Civil Acuerdo. 1 Acdo. Núm. Exp. 1035/2024.

San Miguel López Andreani vs. Allan Javier Terroba Guzmán y José Terroba Torices. Controversias de Arrendamiento Civil Acuerdo. 2 Acdos. Núm. Exp. 495/2021.

Sánchez López Lorena Lidia vs. Chávez Llamas Carlos Alberto y Carrillo Rached Elia del Carmen. Especial Hipotecario Civil Acuerdo. 1 Acdo. Núm. Exp. 1827/2024.

Scotiabank Inverlat S.A. Institución de Banca Múltiple Grupo Financiero Scotiabank Inverlat vs. Salazar Díaz Enrique Fernando. Especial Hipotecario Civil Acuerdo. 1 Acdo. Núm. Exp. 1493/2024.

Secreto. Ejecutivo Mercantil Acuerdo. 1 Acdo. Núm. Exp. 53/2024.

Si Crea Comercial S.A. de C.V. vs. Villanueva González Ivon. Ejecutivo Mercantil Acuerdo. 1 Acdo. Núm. Exp. 277/2024.

Sociedad Hipotecaria Federal S.N.C. Institución de Banca de Desarrollo vs. Almanza Cardoso Gerardo. Esp. Hip. Acdo. Expedientillo. 1 Acdo. Núm. Exp. 13/2011.

Sociedad Hipotecaria Federal Sociedad Nacional de Crédito Institución de Banca de Desarrollo en su Carácter de Fiduciario Sustituto del Fondo de Operación y Financiamiento Bancario a la Vivienda Fovi vs. Pérez Esquivel Isaac. Especial Hipotecario Civil Expedientillo. 1 Acdo. Núm. Exp. 1033/2015.

Sociedad Hipotecaria Federal, Sociedad Nacional de Crédito, Institución de Banca de Desarrollo, en su Carácter de Fiduciario Sustituto del Fondo de Operación y Financiamiento Bancario a la Vivienda (Fovi)Arrollo, en su Carácter de Fiduciario Sustituto del Fondo de Operación y Financiamiento Bancario a la Vivienda vs. Juárez Arroyo Félix y Otro. Especial Hipotecario Civil Acuerdo. 1 Acdo. Núm. Exp. 283/2007 Tomo II.

Terán Flores María Enriqueta vs. Nájera Rosales Maximiliano. Ord. Civil Acuerdo. 2 Acdos. Núm. Exp. 365/2024.

Tu Casa Express S.A. de C.V. vs. García Morales Raymundo; Salazar Gomzalez Nora Patricia; Rangel Ventura David Fernando. Especial Hipotecario Civil Acuerdo. 1 Acdo. Núm. Exp. 2369/2024 Tomo II.

Valdez Ruíz Jorge vs. Ramos Rivera Ernestina Lucrecia. Ord. Civil Acuerdo. 2 Acdos. Núm. Exp. 1229/2024.

De Jesús Mejía Laura Gabriela y de Jesús Mejía Miguel Ángel vs. Mejía Enríquez Rocío, José Ángel de Jesús Gómez y Manuel Alejandro Jesús Mejía. Ord. Civil Expedientillo. 1 Acdo. Núm. Exp. 1289/2012 Tomo II.

De la Cruz Clavel Salvador vs. Medina Gallegos Lilia Isabel. Ord. Civil Acuerdo. 1 Acdo. Núm. Exp. 2197/2024.

De la Rosa Beltrán Esperanza. No Definido No Definido Acdo. Amparo. 1 Acdo. en Amparo. Núm. Exp. 105/2025 Bis. 1 Amparo 105/2025- Vi, Promov. por Esperanza de la Rosa Beltrán.

AUDIENCIA

Martínez Ibáñez Ana vs. Necochea Gamez Monserrat. Aud. de Desahogo de Pruebs. Alegatos y Sent. Controversias de Arrendamiento Civil. 1 Audiencia. Núm. Exp. 925/2024.

EL SECRETARIO DE ACUERDOS
LIC. JOSÉ ANTONIO HERNÁNDEZ SOTO

SECRETARÍA "B"
ACUERDOS DEL 10 DE FEBRERO DEL 2025

Ac Fin. Sapi de C.V. Sofom Enr vs. Fabricantes Básicos de México, S.A. de C.V., José Cheja Dayan; José Sasson Chayo. Ejecutivo Mercantil Acuerdo. 1 Acdo. Núm. Exp. 102/2025 Tomo IV.

Arce Palma Ricardo su Sucesión vs. Anaya Martínez Rosa María y Anaya Martínez Antonio. Juris. Voluntaria Civil Puesta. 2 Acdos. Núm. Exp. 1276/2024.

Auto Financiamiento Automotriz S.A. de C.V. vs. Gutiérrez Vázquez Aurelia y Mejía Estrada Victoriano Enrique. Ejecutivo Mercantil Expedientillo. 1 Acdo. en Expedientillo_Expediente_No_Conocido. Núm. Exp. 858/2023.

Banco Inmobiliario Mexicano Sociedad Anónima Institución de Banca Múltiple vs. Constructora Antar Sociedad Anónima de Capital Variable y Tager Neme Anuar Eduardo y Tager Neme Alain. Vía de Apremio Civil Acuerdo. 1 Acdo. Núm. Exp. 120/2025.

Banco Nacional de México S.A. Integrante del Grupo Financiero Banamex vs. Carlos Pittman John y Banco del Bajío Sociedad Anónima Institución de Banca Múltiple. Especial Hipotecario Civil Acuerdo. 1 Acdo. Núm. Exp. 992/2019 Tomo II.

Banco Nacional de México, S.A., Integrante del Grupo Financiero Banamex División Fiduciaria vs. Gómez Campos Alfredo y Trejo Kemper de Gómez María del Rocío. Ord. Mercantil Sicor. 1 Acdo. Núm. Exp. 1876/2024 Tomo III.

SOLO CONSULTA
SOLO CONSULTA
SOLO CONSULTA

Cibanco Sociedad Anónima Institución de Banca Múltiple en su Carácter de Fiduciario del Fideicomiso Irrevocable Identificado Con el Número F 00057 vs. Mijangos Becerra Fausta. Especial Hipotecario Civil Acuerdo. 1 Acdo. Núm. Exp. 146/2023.

Cruz Rosas Emilia vs. Zamora Irene y Director del Registro Público de la Propiedad y del Comercio de la Ciudad de México. Ord. Civil Acuerdo. 1 Acdo. Núm. Exp. 800/2024.

Daimler Financial Services México Sociedad de Responsabilidad Limitada de Capital Variable vs. Sandoval del Toro Pascual. Ejecutivo Mercantil Acuerdo. 1 Acdo. Núm. Exp. 94/2024.

Daniel Ruíz Alejandro su Sucesión vs. Daniel Ruíz Rocío y Daniel Ruíz Rayito. Ord. Civil Puesta. 2 Acdos. Núm. Exp. 209/2025.

Dessetec Desarrollo de Sistemas S.A. de C.V. vs. Pico Hurtado Silvia y Valente Rojas Martínez. Ord. Civil Auto. 2 Acdos. Núm. Exp. 372/2013 Tomo II.

Díaz Flores Rosa María vs. Osornio Rubio Jorge. Ejecutivo Mercantil Acuerdo. 1 Acdo. Núm. Exp. 118/2022.

Domínguez Navarro María Antonieta vs. Grupo Nacional Provincial S.A. B. y Comercializadora Pepsico México S de R.L. de C.V. y Guerrero Fernández Rodolfo. Ord. Civil Acuerdo. 2 Acdos. Núm. Exp. 1070/2024.

Finastrategy Mx, Sociedad Anónima, Promotora de Inversión de Capital Variable vs. Casanova Vega José. Especial Hipotecario Civil Dada Cuenta Pruebas. 1 Acdo. Núm. Exp. 1110/2018 Tomo II.

Florez Gutiérrez Lilián vs. Mancilla Peña Alfonso Julián. Especial Hipotecario Civil Acuerdo. 1 Acdo. Núm. Exp. 1636/2024.

García Viveros Guillermo vs. Grupo Mexicano de Seguros S.A. de C.V. Ord. Civil Acuerdo. 3 Acdos. Núm. Exp. 728/2024.

Hernández Peña Eder vs. El Águila Compañía de Seguros S.A. de C.V. Ord. Civil Acuerdo. 1 Acdo. Núm. Exp. 1226/2024.

HSBC México, S.A. Institución de Banca Múltiple, Grupo Financiero HSBC México, División Fiduciaria, en su Carácter de Fiduciario del Fideicomiso Irrevocable de Administración, Fuente de Pago y Garantía Número F/258024 vs. León Espinoza Jesús Antonio y Guluarte Cota Antonieta. Especial Hipotecario Civil Acuerdo. 1 Acdo. Núm. Exp. 758/2021 Principal.

Landecho Sánchez Guillermo Armando vs. Macías Rodríguez Mario. Ord. Civil Expedientillo. 1 Acdo. en Expedientillo. Núm. Exp. 1666/2024.

López Gaytán Mónica vs. Portilla Álvarez Martha Beatriz. Ord. Civil Acuerdo. 1 Acdo. Núm. Exp. 176/2014.

López Barrera María Isabel vs. Salazar Montes Carlos y Cedillo Paredes Martha Angelina. Especial Hipotecario Civil Acuerdo. 2 Acdos. Núm. Exp. 68/2025.

Martínez Rentería Mauricio y González Durán Ernesto vs. Hernández Loyola David. Especial Hipotecario Civil Acuerdo. 1 Acdo. Núm. Exp. 2448/2024.

Martínez Rodríguez María de Jesús vs. Martínez Rodríguez Ofelia. Ord. Civil Expedientillo. 1 Acdo. Núm. Exp. 528/2022.

Moreno Chávez José Alberto vs. Ramírez Valenzuela María de la Paz Elvira. Controversias de Arrendamiento Civil Secc. de Ejecución. 1 Acdo. en Seccion_De_Ejecución. Núm. Exp. 1696/2024.

Nacional Monte de Piedad I a P vs. Esparza Martínez José Luis. Juris. Voluntaria Civil Acuerdo. 1 Acdo. Núm. Exp. 870/2024.

Osorio Celayos Jair Olaf vs. Smb Impulso y Comercialización S.A. de C.V. y Gabriela Calderón Orozco. Vía de Apremio Civil Acdo. Siccor. 1 Acdo. Núm. Exp. 376/2019 Tomo II.

Polo Martínez Romy Concepción y Balderas Polo Dulce Ameyali y Balderas Polo Jesús Said vs. Sepsa S.A. de C.V. y Seguros Banorte, S.A. de C.V., Grupo Financiero Banorte, Ord. Civil Acuerdo. 4 Acdos. Núm. Exp. 848/2023 Tomo II.

Rangel Vázquez Jesús Enrique y Rangel Vázquez Amparo y y Rangel Vázquez Hilda María Concepción vs. Rangel Vázquez Lucía y Villaseñor Rangel Fabiola y y Villaseñor Rangel Esteban. Ord. Civil Acuerdo. 1 Acdo. Núm. Exp. 146/2025.

Recuperación de Comercio Interior, S. de R. L. de C.V. vs. Margarita Guerrero Solano. Especial Hipotecario Civil Acuerdo. 1 Acdo. Núm. Exp. 322/2002 Tomo III.

Rivera Olvera María Antonieta. Ord. Civil Auto. 1 Acdo. en Amparo. Núm. Exp. 1091/2024 Amparo 1091- 2024- I Promov. por María Antonieta Rivera Olvera Exp. 206/2025 Reasig. 63 Ext.

Ruíz Santiago Víctor Camerino y Mosco González Federico y Granados Díaz Javier y Guzmán Medina Francisco Javier su Sucesión vs. Inmobiliaria Meuri S.A. de C.V. y Registro Público de la Propiedad y de Comercio de la Ciudad de México y Banco Santander México S.A. Institución de Banca Múltiple Grupo Financiero Santander México. Ord. Civil Auto. 2 Acdos. Núm. Exp. 1072/2024.

Sada Pedroza Leticia vs. Araiza Oriard Gloria del Carmen y Leija Araiza Ricardo. Ord. Civil Acuerdo. 4 Acdos. Núm. Exp. 26/2023 Tomo II.

Scotiabank Inverlat Sociedad Anónima Institución de Banca Múltiple Grupo Financiero Scotiabank Inverlat vs. Prieto Martínez Zorrilla Fernando. Ord. Mercantil Puesta. 2 Acdos. Núm. Exp. 1702/2024.

Simg Toribio Ana Estela vs. Simg Toribio Andrés y Artículos Exclusivos y Especializados J a S.A. de C.V. Ord. Mercantil Acuerdo. 1 Acdo. Núm. Exp. 2470/2024 Tomo II.

Unión de Crédito Santa Fe S.A. de C.V. vs. Cap Pharma Inc. S.A. de C.V. y Banco Ve por más S.A. Institución de Banca Múltiple Grupo Financiero Ve por más en su Carácter de Fiduciario del Fideicomiso Denominado Banco Ve por más S.A. Fideicomiso 200 y Picciotto Cherem Abraham y Khalifa Weizel Mauricio y Picciotto Cherem José Hellel y Zagha Cohen Jacobo. Vía de Apremio Civil Acuerdo. 4 Acdos. Núm. Exp. 1102/2024.

Valdueza Colinas Mariano Antonio (Antes Valduesa Asesores, S. C.) vs. Seguros Monterrey New York Life S.A. de C.V., Licenciado Enrique Almanza Padrza Notario Número Cinto Noventa y Ocho de la Ciudad de México y Otros. Ord. Civil Apel. Sent. Interl 20 Enero 25 Notario. 2 Acdos. Núm. Exp. 2094/2024 Tomo VI.

Vega López Lucio vs. Lazard Anaya María Guadalupe. Ord. Civil Acuerdo. 2 Acdos. Núm. Exp. 2382/2024 Tomo II.

Villaseñor Rodríguez Lucila Margarita vs. Osuna Márquez Edgar Alejandro. Controversias de Arrendamiento Civil Auto. 1 Acdo. en Amparo. Núm. Exp. 808/2023 Amparo D. C. 450/2024, Promov. por Lucila Margarita Villaseñor Rodríguez.

NO PUBLICADOS

Cortez Balderas Rosalba vs. Víctor Manuel Sánchez Herrera y Otro. Ord. Civil Expedientillo. 1 Acdo. Núm. Exp. 2046/2024 Tomo II.

AUDIENCIA

Hernández Garrido Alejandrto vs. Álvarez Quiroz Juan. Aud. Ejecutivo Mercantil. 1 Audiencia. Núm. Exp. 588/2024.

SENTENCIAS DEFINITIVAS DEL 10 DE FEBRERO DEL 2025

Credix Gs S.A. de C.V. Sociedad Financiera de Objeto Múltiple Entidad No Regulada vs. Pérez Chávez Samuel y Núñez Higuera Ofelia. Ejecc. de Garantías Otorgadas Mediante Prenda Sin Transmisión de Pos. y Fideicomiso de Garantía (Procedimiento Extrajudicial) Mercantil Sent. Def. 1 Núm. Exp. 204/2024

LA SECRETARIA DE ACUERDOS
LIC. ANGÉLICA MARÍA HERNÁNDEZ ROMERO

TRIGÉSIMO NOVENO DE LO CIVIL

SECRETARÍA "A"
ACUERDOS DEL 10 DE FEBRERO DEL 2025

Aba Corporation Sociedad Anónima de Capital Variable vs. Nancia Rodríguez Víctor Manuel y Mejía Alcántara Jesús. Medios Preparatorios Civil Acuerdo. 1 Acdo. Núm. Exp. 863/2024.

Alcántara Ávila Daniel Brígido vs. Herrera Sánchez Julio su Sucesión y C Director del Registro Público de la Propiedad y del Comercio de la Ciudad de México. Ord. Civil Acuerdo. 1 Acdo. Núm. Exp. 651/2024.

Arroyo Sánchez Héctor Camilo vs. Román Arroyo Enrique Rafael Otilio. Vía de Apremio Civil Acuerdo. 1 Acdo. Núm. Exp. 601/2024.

Aseguradora Aserta, S.A. de C.V. vs. Construcciones Dicova, S. de R. L. de C.V. y Álvarez Castrejón Óscar y Construccions y Acabados Álvarez, S.A. de C.V. Especial de Fianzas Mercantil Acuerdo. 1 Acdo. Núm. Exp. 55/2025.

Autofinanciamiento México S.A. de C.V. vs. Aguilera Sánchez Víctor David y Lara Rojas Fidel y Cabrera Lara Flavia. Ejecutivo Mercantil Acuerdo. 1 Acdo. Núm. Exp. 1123/2023.

Bahena Carranza Alejandro vs. Flores Rodríguez Zuly Esbeidy. Ord. Civil Acuerdo. 1 Acdo. Núm. Exp. 913/2024.

Banco Actinver Sociedad Anónima Institución de Banca Múltiple Grupo Financiero Actinver Unicamente en su Carácter de Fiduciario en el Fideicomiso Irrevocable de Administración Pago y Garantía Identificado Con el Número 2726 vs. Inmobiliaria 9 Sociedad Anónima Promotora de Inversión de Capital Variable

SOLO CONSULTA
SOLO CONSULTA
SOLO CONSULTA

y Orozco Mora Claudia Estela y Mora y Montes Rebeca Irma. Ejecutivo Mercantil Acuerdo. 1 Acdo. en Otros. Núm. Exp. 553/2023 Segundo Tomo.

Banco Santander México S.A. Institución de Banca Múltiple Grupo Financiero Santander México vs. Dovela Comercial S de R.L. de C.V. y Bustamante Hernández Andrés. Ejecutivo Mercantil Acuerdo. 1 Acdo. Núm. Exp. 391/2024.

Banco Santander México Sociedad Anónima Institución de Banca Múltiple Grupo Financiero Santander México vs. Brown García Celiz Juan Manuel. Ejecutivo Civil Acuerdo. 1 Acdo. Núm. Exp. 1747/2024.

BBVA México Sociedad Anónima Institución de Banca Múltiple Grupo Financiero BBVA México vs. Rodríguez González Teresa. Especial Hipotecario Civil Auto- Amparo. 1 Acdo. Núm. Exp. 457/2023.

Bonilla Díaz Ricardo vs. Bonilla Olivares Ricardo También Conocido como Ricardo Gaudencio Bonilla Olivares y Bonilla Díaz Sergio. Ord. Civil Acuerdo. 2 Acdos. Núm. Exp. 1353/2019 Tomo II.

Castro González Víctor Guillermo vs. Gómez Urrutia César Homero. Ord. Civil Acuerdo. 1 Acdo. Núm. Exp. 75/2025.

Cibanco S.A. Institución de Banca Múltiple antes The Bank Of New York Mellon S.A. Única y Exclusivamente como Fiduciario de Mmreit Retail Trust V Representada por Macquarie Asset Management México S.A. de C.V. vs. Peñaloza Solano Irma Cecilia. Vía de Apremio Civil Acuerdo. 1 Acdo. Núm. Exp. 93/2025.

Cimet Pasol Yisroel vs. Mendia Alcaraz Bernardo. Especial Hipotecario Civil Acuerdo. 1 Acdo. en Otros. Núm. Exp. 1421/2019 Segundo Tomo.

Club Deportivo Guadalajara S.A. de C, V, y Otros. Ord. Civil Auto-Amparo. 4 Acdos. en Amparo. Núm. Exp. 1389/2024 1389-2024.

Comercializadora Tts México, Sociedad Anónima de Capital Variable vs. Cámara Puerto Laura Esther y Administración de Proyectos en Condominio, Sociedad Civil. Ord. Civil Acuerdo. 1 Acdo. Núm. Exp. 27/2025.

Consejo Unitario de Trabajadores A.C. vs. Crespo Zaldívar Margarita Estela y Cobián Crespo María Leonor y Cobián Crespo Ana Margarita. Ord. Civil Acuerdo. 1 Acdo. Núm. Exp. 841/2023.

Constructora e Inmobiliaria Ladan, S.A. de C.V. vs. Edgar Torres Castillo y Otra. Ord. Mercantil Acuerdo. 1 Acdo. Núm. Exp. 417/2010 Tomo III.

Díaz García Alberto vs. Moreno Cruz Fernando y Licenciado Felipe de Jesús Claudio Zacarías Ponce Notario Público Número 4 de la Ciudad de México y Olmedo Chávez Adolfo y Titular del Registro Público de la Propiedad y del Comercio de la Ciudad de México. Ord. Civil Acuerdo. 1 Acdo. Núm. Exp. 1445/2024.

Flores Rivera Antonio vs. Luna Manzano Julio Filiberto. Ord. Civil Acuerdo. 1 Acdo. Núm. Exp. 25/2024.

Flores Rodríguez Nicolás vs. Ancona de Vázquez Gilda y Vázquez Ancona Rolando. Ejecutivo Mercantil Acuerdo. 1 Acdo. Núm. Exp. 493/2024.

Garcés Castro Humberto Eduardo vs. Velasco Duarte Pascuala su Sucesión. Ord. Civil Acuerdo. 1 Acdo. Núm. Exp. 1431/2024.

Gastronomía y Hotelería Europeas S.A. de C.V. vs. Esquina Fontelina S.A. de C.V. Controversias de Arrendamiento Civil Acuerdo. 1 Acdo. Núm. Exp. 969/2023.

Guerrero Rivera María Esther vs. Robledo Jiménez Claudia y Cortés Jiménez Laura. Ord. Civil Acuerdo. 1 Acdo. Núm. Exp. 1027/2024.

HSBC México S.A. Institución de Banca Múltiple Grupo Financiero HSBC vs. Rosas Romero Fernando. Ord. Civil Acuerdo. 1 Acdo. Núm. Exp. 81/2025.

HSBC México, S.A., Institución de Banca Múltiple, Grupo Financiero HSBC vs. Hinojosa Luelmo Juan Carlos. Especial Hipotecario Civil Acuerdo. 1 Acdo. Núm. Exp. 883/2023.

HSBC México, Sociedad Anónima, Institución de Banca Múltiple Grupo Financiero HSBC División Fiduciaria en su Carácter de Fiduciario del Fideicomiso Irrevocable de Administración y Fuente de Pago Identificado Con el Número F/258040 vs. Jesús Alberto Lizárraga Hernández y Graciela Beltrán Flores. Ord. Civil Acuerdo. 1 Acdo. Núm. Exp. 1025/2019.

Huerta Béjar María y Huerta Béjar Eleuterio vs. Domínguez Reséndiz Miguel Ángel, Domínguez Sánchez Ángel y Domínguez Mancilla Manuel su Sucesión. Controversias de Arrendamiento Civil Acuerdo. 1 Acdo. Núm. Exp. 359/2020 Tomo II 06- 11- 2024.

Ingeniería Urbana Confiable S.A. de C.V. vs. Morales Díaz Manuel. Ord. Civil Acuerdo. 1 Acdo. Núm. Exp. 39/2025.

Isaterna, S.A. vs. Fivarsa Consultores, S. C. Ord. Civil Acuerdo. 1 Acdo. en Otros. Núm. Exp. 335/2024 Segundo Tomo.

Jacobo Cáceres Karen Lorena vs. Calderón Orozco Gabriela. Ord. Civil Acuerdo. 1 Acdo. Núm. Exp. 1211/2024.

Jaimes Miguel Ángel vs. Villa Alimentos 4 Elements. Medios Preparatorios Civil Acuerdo. 1 Acdo. Núm. Exp. 399/2024.

Lgf Occidente Sociedad Anónima de Capital Variable Sociedad Financiera de Objeto Múltiple Entidad No Regulada vs. Hernández Hernández Fabiola. Ord. Civil Acuerdo. 1 Acdo. Núm. Exp. 1047/2024.

Luna Gutiérrez Eduardo vs. Mastache Marroquín Mabel Rosario. Juris. Voluntaria Civil Acuerdo. 1 Acdo. Núm. Exp. 647/2024.

Mancilla Magallón Adriana y Magallón Barajas Ma Carmen y También Conocida como Magallón Barajas María del Carmen vs. Arévalo Manríquez Juan Alberto y Manríquez Batiz Patricia. Controversias de Arrendamiento Civil Acuerdo. 1 Acdo. Núm. Exp. 1221/2024.

Martínez Rodríguez María de Jesús vs. Martínez Rodríguez Ofelia y Martínez Rodríguez Ana Monserrat. Ord. Civil Acuerdo. 1 Acdo. Núm. Exp. 1271/2024.

Martínez Rojas Rosa María vs. Martínez Rojas José Alberto y Reyes Isidoro Alma Cecilia. Ord. Civil Acuerdo. 1 Acdo. Núm. Exp. 1629/2024.

Martín Casillas Benjamín y Martha Angélica Pérez Ramírez vs. Dream Pack de México, S.A. de C.V. Controversias de Arrendamiento Civil Auto- Amparo. 1 Acdo. en Amparo. Núm. Exp. 769/2017 Amparo Indirecto 113/2024.

Mejía Ortega Jorge Alfredo vs. González de Echegaray Sara Enriqueta su Sucesión y Rodríguez Ana Petra y Moscoso Morales José Jaime. Ord. Civil Acuerdo. 1 Acdo. Núm. Exp. 403/2024.

Mena López María del Rocío vs. Manuel García López Vázquez y Otro, Especial Hipotecario Civil Acuerdo. 1 Acdo. en Otros. Núm. Exp. 141/2007 Segundo Tomo.

Mendieta Segura Vicente su Sucesión vs. Sánchez Delgado Marco Antonio. Controversias de Arrendamiento Civil Acuerdo. 1 Acdo. Núm. Exp. 731/2024.

Muñoz Chora Vidaña José Manuel vs. Domínguez Trejo Ricardo Israel. Vía de Apremio Civil Acuerdo. 1 Acdo. Núm. Exp. 79/2025.

Nacional Financiera Sociedad Nacional de Crédito Institución de Banca de Desarrollo en su Carácter de Fiduciario del Fideicomiso Denominado Fondo Nacional de Fomento Al Turismo vs. Poneda Castillejos Estela y Comercial Automovilística S.A. de C.V. Ord. Mercantil Auto. 2 Acdos. Núm. Exp. 11/2025.

Nifin Financiera, S.A. B. de C.V. vs. Transportes de Oro, S.A. de C.V. y Otros. Oral Mercantil Expedientillo. 1 Acdo. en Expedientillo. Núm. Exp. 319/2024 Expedientillo.

Ontiveros Galicia Emilio vs. Zaldívar Quezada Ignacia y Ontiveros Cerón Sergio. Ord. Civil Acuerdo. 1 Acdo. Núm. Exp. 1107/2024.

Ordóñez Nava David vs. Centro de Diagnóstico Clínico Azteca Norte S.A. de C.V. y Pérez Guerrero Delia. Controversias de Arrendamiento Civil Acuerdo. 2 Acdos. Núm. Exp. 685/2020 Tomo IV.

Ornelas Morales Andrea vs. Clínica Reina Madre y Méndez Sánchez Juan Francisco. Ord. Civil Acuerdo. 2 Acdos. Núm. Exp. 793/2021 Tomo IV.

Ortega Posadas Edy Alejandro vs. Margarita Gómez Martínez. Especial Hipotecario Civil Acuerdo. 1 Acdo. Núm. Exp. 523/2021 Tomo II.

Palacios Domínguez Héctor Alejandro vs. Meléndez Sánchez Julio. Controversias de Arrendamiento Civil Acuerdo. 1 Acdo. Núm. Exp. 657/2024.

Pérez Romo Alejandra Abad y Vergara Giles Jorge Ernesto vs. Valle Vargas Andrés Eduardo y Rodríguez Valencia Isaías. Controversias de Arrendamiento Civil Acuerdo. 2 Acdos. Núm. Exp. 1393/2024.

Peña Ortiz Román Eduardo vs. Reyes Hernández Rogelio. Ord. Civil Acuerdo. 1 Acdo. Núm. Exp. 319/2024.

Pronueva S.A. de C.V. Ord. Civil Acuerdo. 1 Acdo. Núm. Exp. 91/2025.

Ramírez González Genaro su Sucesión vs. Ramírez Rodríguez Lidia. Ord. Civil Auto. 1 Acdo. Núm. Exp. 139/2014 Tomo II.

Ramírez Quiroz Óscar vs. Instituto Mexicano del Seguro Social Imss y Ortiz Castro Pamela. Ord. Civil Incompetencia. 1 Acdo. Núm. Exp. 83/2025.

Ramírez Santana Luis Carlos vs. Rivera Sierra Socorro. Ord. Civil Acuerdo. 1 Acdo. Núm. Exp. 963/2024.

Red Amigo Dal Sapi de C.V. Sofom Enr vs. Nax Suministros S.A. de C.V. y Valencia Duarte Ulises Said. Ejecutivo Mercantil Acuerdo. 1 Acdo. Núm. Exp. 1279/2023.

Rodríguez Velázquez Miguel y Rodríguez Velázquez Rubí y Rodríguez Pineda Clara Aydee y Rodríguez Pineda María Fernanda vs. Pineda López Adriana. Ord. Civil Acuerdo. 1 Acdo. Núm. Exp. 57/2025.

SOLO CONSULTA
SOLO CONSULTA
SOLO CONSULTA

Samra Zaga Salvador Yehoshua vs. Gómez Zaragoza Irene y Rodríguez Paredes Arturo. Controversias de Arrendamiento Civil Acuerdo. 3 Acdos. Núm. Exp. 165/2024.

Scotiabank Inverlat S.A. Institución de Banca Múltiple Grupo Financiero Scotiabank Inverlat vs. Merino del Toral Jesús Ernesto. Especial Hipotecario Civil Acuerdo. 1 Acdo. Núm. Exp. 979/2024.

Sociedad Hipotecaria Federal. Sociedad Nacional de Crédito. Institución de Banca de Desarrollo. en su Carácter de Fiduciario Sutituto de Banco de México en el Fideicomiso del Fondo de Operación y Financiamiento Bancario a la Vivienda vs. Irma Solís Martínez. Especial Hipotecario Civil Acuerdo. 1 Acdo. Núm. Exp. 611/2007 Cuad. II.

Tinajero Villaseñor Alfredo su Suc. vs. Alfredo Tinajero Fontan, Alfredo Tinajero Tarriba, Beatriz Tinajero Tarriba, Ricardo Tinajero Tarriba, Beatriz Eugenia Tarriba de Tinajero También Conocida como Beatriz Eugenia Tarriba Unger, BBVA Bancomer, S.A., Institución de Banca Múltiple, Grupo Financiero BBVA Bancomer, Notario Interino Número 14 hoy 96 del Distrito Judicial de Texcoco, hoy Nezahualcóyotl, Estado de México, Actualmente Licenciado Leonardo Alfredo Beltrán Baldares en Sustitución del Licenciado Leonardo Alfredo Beltrán Santana, C. Direc. Ord. Merc. Acuerdo. 2 Acdos. Núm. Exp. 1265/2008.

Vfs México S.A. de C.V. Sociedad Financiera de Objeto Múltiple Entidad No Regulada vs. Bryan Leyva González, Olga Lidia González Rodríguez y Jéssica Leyva González. Vía de Apremio Civil Acuerdo. 1 Acdo. Núm. Exp. 331/2021.

Zárate Valencia José Guadalupe vs. Montes Pérez Antonio. Ord. Civil Acuerdo. 1 Acdo. Núm. Exp. 85/2025.

MAL PUBLICADOS

Banco Nacional de México, S.A. Integrante del Grupo Financiero Banamex vs. Erick Vidal Hernández. Especial Hipotecario Civil mal Pub. 6- 02- 25. 1 Acdo. Núm. Exp. 563/2019 Tomo II.

Galicia Rangel Consuelo del Carmen vs. Gregorio Silva. Ord. Civ. Expdllo. mal Pub. 7- 02- 25. 1 Acdo. Núm. Exp. 1257/1997.

Hernández Cristóbal Benita Concepción vs. Instituto de Infertilidad y Genética México, S. C. Ord. Civil mal Publ. (Duplicidad). 1 Acdo. Núm. Exp. 405/2016 Tomo III 17- 10- 24.

Intermediación Ininmobiliaria Gutza Sociedad Anónima de Capital Variable vs. Vázquez Primavera Alejandro. Juris. Voluntaria Civil mal Pub. del 2025- 02- 04. 1 Acdo. Núm. Exp. 393/2024.

Secenes Rodríguez Silvia vs. Neuroticos Anónimos A.C. Ord. Civil mal Publ. (Duplicidad). 1 Acdo. Núm. Exp. 809/2024.

NO PUBLICADOS

Sánchez Gutiérrez Maximino Rubén vs. Gallardo Campos César Raúl. Controversias de Arrendamiento Civil Desahogo de Vista de Apel. IV, no Publ. del 7- 2- 25. 2 Acdos. Núm. Exp. 1149/2023.

AUDIENCIA

Pérez Romo Alejandra Abad y Vergara Giles Jorge Ernesto vs. Valle Vargas Andrés Eduardo y Rodríguez Valencia Isaías. Aud. Controversias de Arrendamiento Civil. 1 Audiencia. Núm. Exp. 1393/2024.

Rosales Rodríguez María Verónica vs. Gómez Guerrero María y Instituto Nacional del Suelo Sustentable Insus y Dirección General del Registro Público de la Ciudad de México. Aud. Previa y de Concil. Ord. Civil. 1 Audiencia. Núm. Exp. 1333/2024.

SENTENCIAS DEFINITIVAS DEL 10 DE FEBRERO DEL 2025

Burgos Peralta Humberto vs. Carmona Medero María Antonia. Ord. Civil Sen. Def. 1 Núm. Exp. 653/2024

SENTENCIA INTERLOCUTORIA

Velázquez Méndez María del Pilar vs. Cano Leal María Marcela y C Director del Registro Público de la Propiedad y del Comercio de la Ciudad de México. Ord. Civil Sen. Int. 1 Núm. Exp. 589/2024

NO PUBLICADOS

Conde Hernández Edgar Alfonso y Ordóñez Juárez Alely vs. Colegio Peterson Sc. Ejecutivo Mercantil Sen. Int. no Publ. 1 Núm. Exp. 819/2022

EL SECRETARIO PROYECTISTA M.L.

LIC. NOEL TRUJILLO OSORIO

SECRETARÍA "B"

ACUERDOS DEL 10 DE FEBRERO DEL 2025

Banco Invex S.A. Institución de Banca Múltiple Invex Grupo Financiero Fiduciario vs. Castillo González Leonel. Especial Hipotecario Civil Auto. 1 Acdo. en Expedientillo. Núm. Exp. 540/2011.

BBVA México S.A. Institución de Banca Múltiple Grupo Financiero BBVA México vs. Trujillo Gómez Maryi. Especial Hipotecario Civil Auto. 1 Acdo. Núm. Exp. 826/2024.

BBVA México S.A. Institución de Banca Múltiple Grupo Financiero BBVA México vs. Velázquez Santamaría Manuela. Especial Hipotecario Civil Auto. 1 Acdo. Núm. Exp. 1320/2024.

Ci Banco, S.A., Institución de Banca Múltiple, Actuando en su Carácter de Fiduciaria en el Fideicomiso F/00102 vs. Jiménez Morales José Manuel y Jiménez Navarro Lizbeth y Navarro Lerma Martha Elena. Juris. Voluntaria Civil Auto. 1 Acdo. en Expedientillo. Núm. Exp. 118/2022.

Ci Banco, S.A. Institución de Banca Múltiple vs. Proyectos y Construcciones Anpe, S.A. de C.V. Ejecutivo Mercantil Auto. 1 Acdo. Núm. Exp. 978/2019 Tomo II 25- 09- 2024.

Ckd Activos 7 Sociedad Anónima Promotora de Capital Variable vs. Ramírez Raya Jesús Sebastián y Solano Jiménez María Ana. Juris. Voluntaria Civil Auto. 1 Acdo. Núm. Exp. 1498/2024.

Dijard Cervantes Jaime vs. Carlos García Rebollo. Ejecutivo Mercantil Auto. 1 Acdo. en Expedientillo. Núm. Exp. 488/2016 Expedientillo.

Fonseca Fernández Nadia vs. Treviño Castillo Gabriela. Especial Hipotecario Civil Auto. 1 Acdo. Núm. Exp. 1600/2024.

Franco Ramírez Isael vs. Seguros Inbursa S.A. Grupo Financiero Inbursa. Ord. Civil Auto. 1 Acdo. Núm. Exp. 1812/2024.

Hernández Calderón María Esther vs. Gaytán López Gabriel su Sucesión y C Director del Registro Público de la Propiedad y del Comercio de la Ciudad de México. Ord. Civil Admisorio. 1 Acdo. Núm. Exp. 1816/2024.

Hernández Calderón Tomás vs. Inclán Rivera José Isaac. Ord. Civil Auto. 1 Acdo. Núm. Exp. 1320/2022.

Hernández Vargas Eduardo vs. Intermediación Inmobiliaria Gutza S.A. de C.V. Ord. Civil Auto. 1 Acdo. Núm. Exp. 1688/2024.

Ibarra Franco Elpidio Leodegario vs. Banco Santander México S.A. Institución de Banca Múltiple Grupo Financiero Santander y Rivero Iriarte Martha y Castillo Vargas Alejandro y C Director del Registro Público de la Propiedad y del Comercio de la Ciudad de México. Ord. Civil Auto. 1 Acdo. Núm. Exp. 1508/2024.

Instituto de Seguridad y Servicios Sociales de Los Trabajadores del Estado (Issste) vs. Liceaga Cabriada Carlos. Especial Hipotecario Civil Auto. 1 Acdo. en Expedientillo. Núm. Exp. 914/2011 Expedientillo.

Instituto del Fondo Nacional de la Vivienda para los Trabajadores Infonavit vs. Vega Reyes César Alejandro. Especial Hipotecario Civil Auto. 1 Acdo. Núm. Exp. 886/2024.

López Hernández Olga Lorena vs. Director del Registro Público de la Propiedad y del Comercio de la Ciudad de México y Rius de Salsamendi Lydia y Club Deportivo el Conquistador S.A. de C.V. Ord. Civil Auto. 2 Acdos. Núm. Exp. 1790/2024.

Mejía Segovia Ismael vs. Flores Maldonado Germán y Martínez Reyes de Flores Celia y Flores Maldonado Ernesto y Márquez Romero de Flores Francisca y Flores Maldonado Enrique y Calderón Aguirre de Flores Susana y Registro Público de la Propiedad y de Comercio de la Ciudad de México. Ord. Civil Auto. 1 Acdo. Núm. Exp. 1386/2024.

Morales Bojórquez Blanca Risela vs. Seguros Inbursa S.A. Grupo Financiero Inbursa. Ord. Civil Auto. 1 Acdo. Núm. Exp. 26/2024.

Nacional Financiera Sociedad Nacional de Crédito Institución de Banca de Desarrollo vs. Roldán Escandón Gabriel Othón. Especial Hipotecario Civil Amp. Dir D. C. 341- 2024 hoy Amp. Ind 574- 2024- I. 1 Acdo. en Amparo. Núm. Exp. 1040/2018 Amp. Dir. D. C. 341/2024 hoy Amp. Ind. 574- 2024- I.

Ortiz Dorantes Paula vs. Grupo Mexicano de Seguros S.A. de C.V. Ord. Civil Auto. 5 Acdos. en Otros. Núm. Exp. 996/2023 Tomo II.

Ortiz Rodríguez Rocío vs. Estrada García José Luis Juan. Controversias de Arrendamiento Civil Auto. 1 Acdo. Núm. Exp. 970/2024.

Península Maquinaria y Equipo Pesado, S.A. de C.V. e Ica Constructora S.A. de C.V. vs. Boa Barges, Llc. Ord. Mercantil Dada Nueva Cuenta Amp. Ind 258- 2025- III. 1 Acdo. Núm. Exp. 928/2024 Tomo IV 09- 01- 2025.

Península Maquinaria y Equipo Pesado, S.A. de C.V. vs. Boa Barges, Llc. Ord. Mercantil Amp. Ind 258- 2025- III. 1 Acdo. en Amparo. Núm. Exp. 928/2024 Amp. Ind 258- 2025- III.

Robea S.A. de C.V. Juris. Voluntaria Civil Auto. 1 Acdo. Núm. Exp. 1720/2024.

Sánchez Sánchez Laura Lorena vs. Kamkhaji Ambe David. Ord. Civil Auto. 1 Acdo. Núm. Exp. 1506/2024.

Secreto. Ejecutivo Mercantil Auto. 1 Acdo. Núm. Exp. 1136/2022.

SOLO CONSULTA
SOLO CONSULTA
SOLO CONSULTA

Secreto. Ejecutivo Mercantil Auto. 1 Acdo. Núm. Exp. 330/2024.
Viloria Tavera Yamel vs. Viloria Tavera José Omar y Tavera Sánchez Juan José. Ord. Civil Auto. 2 Acdos. Núm. Exp. 1400/2024.
Del Ángel Pérez Jaime vs. Grupo Mexicano de Seguros S.A. de C.V. Ord. Civil Auto. 1 Acdo. Núm. Exp. 590/2022 Tomo III 05- 02- 2025.
NO PUBLICADOS
Cabello Tapia Víctor Javier vs. Mendoza Ruíz (su Sucesión) Agustín y Sánchez Galicia Juana y Sánchez de Mendoza También Conocida como Juana. Ord. Civil no Publ. 07- 02- 2025. 2 Acdos. Núm. Exp. 906/2022 Tomo II 27- 01- 2025.
Chávez Acosta Pablo vs. Gloria Ortiz Macedo, Concepción Ortiz Macedo, Magdalena Ortiz Macedo de Leroux, Pablo Ortiz Macedo, Luis Ortiz Macedo, Gerardo Gutiérrez Flores, Alonso Vargas Reyes, María Bruna Villanueva González Inmobiliaria Bar Man S.A. de C.V., Envios Rápido S.A. de C.V., Santa Camacho Torres de Chávez, María de Lourdes Obregón Arce, Constantino Vargas Dávila y Registro Público de la Propiedad y del Comercio de la Ciudad de México. Ord. Civil no Publ. 07- 02- 2025. 1 Acdo. Núm. Exp. 1208/2018 Tomo II.
Franco Ramírez Isael vs. Seguros Inbursa S.A. Grupo Financiero Inbursa. Ord. Civil No Pub. del 2025- 02- 07. 1 Acdo. Núm. Exp. 1812/2024.
Jiménez Sandoval José Alfredo su Sucesión vs. Revueltas Sandoval Juan Antonio. Ord. Civil Acuerdo. 1 Acdo. Núm. Exp. 58/2025.
Reyes Bonilla Fernando Habacuq vs. Fernando Reyes Cruz. Especial Hipotecario Civil no Publ. 07- 02- 2025. 1 Acdo. Núm. Exp. 920/1999 Tomo II.
Secreto. Ejecutivo Mercantil no Publ. 07- 02- 2025. 1 Acdo. Núm. Exp. 960/2023 Tomo II 04- 02- 2025.
Segovia Romero Ausibiadis y Poncelis Morales Bertha vs. Poncelis Cervantes Gerardo y Poncelis Gasca Gregorio Lucio y Poncelis Morales María del Pilar y También Conocida como Ma del Pilar Poncelis Morales y Poncelis Morales Francisco Javier y Poncelis Cervartes José Luis y Poncelis Vega José Ascención y Gasca Ramírez Julia y C Director del Registro Público de la Propiedad y del Comercio de la Ciudad de México. Ord. Civil no Publ. 07- 02- 2025. 3 Acdos. Núm. Exp. 1754/2024.
Suplia, S.A. de C.V. vs. Litográfica Rodelapa, S.A. de C.V. Ejecutivo Mercantil no Publ. 07- 02- 2025. 1 Acdo. Núm. Exp. 1296/2019 Segundo Tomo.
AUDIENCIA
Hernández Moreno Elfego Alejandro vs. Domínguez Mendoza Carlos Alejandro. Aud. de Ley y Desahogo de Pruebas. Controversias de Arrendamiento Civil. 1 Audiencia. Núm. Exp. 1360/2024.

LA SECRETARIA DE ACUERDOS
MAESTRA BETINA PÉREZ SALDAÑA

CUADRAGÉSIMO DE LO CIVIL

SECRETARÍA "A"
ACUERDOS DEL 10 DE FEBRERO DEL 2025

Altamirano Corona Orlando vs. Estrada Oñate Rogelio y Gutiérrez Delgado de Estrada Minerva y Flores Samper Wendy Concepción. Ord. Civil Amparo 108- 2025 Informe Tres Días. 1 Acdo. Núm. Exp. 1203/2023.
Álvarez del Castillo Herrera Víctor Miguel y Pozos Mendoza Jorge Guillermo vs. Marco Antonio Domínguez Coronado. Especial Hipotecario Civil Tomo II. 1 Acdo. Núm. Exp. 189/2013 Bis. 1.
Banco Mercantil del Norte, Sociedad Anónima Institución de Banca Múltiple, Grupo Financiero Banorte vs. Héctor Francisco López Vidal y Mónica Olivares Rocha. Especial Hipotecario Civil 1 Acdo. Núm. Exp. 747/2008 Bis. 1.
Banco Nacional de México, S.A., Integrante del Grupo Financiero Banamex vs. Electro Diesel Especializado, S.A. de C.V. y Ricardo Espejel López. Ejecutivo Mercantil Tomo II. 4 Acdos. Núm. Exp. 395/2019.
Banco Santander, México, S.A. Institución de Banca Múltiple, Grupo Financiero Santander México vs. Susana Casasola Aguirre. Especial Hipotecario Civil 3 Acdos. Núm. Exp. 165/2021.
Camaco Pimenta Adrián y López Raya Roberto vs. Carmona Camacho Efrén. Ejecutivo Mercantil Amparo 1033- 2024- VI Ampliación de Demanda. 2 Acdos. Núm. Exp. 497/2024.
Chivas de Corazón Sociedad Anónima de Capital Variable. Ord. Civil Amparo 1389/2024 Se Concede Susp Prov. 4 Acdos. en Amparo. Núm. Exp. 1389/2024 Bis. 1 Amparo.
Coordinadora Profesional de Obras, S.A. de C.V. vs. Afianzadora Sofimex, S.A. Especial de Fianzas Mercantil Amparo 1272- 2024 Minuta Inf Just. 1 Acdo. Núm. Exp. 829/2018.
Crédito Inmobiliario S.A. de C.V. vs. Castro Ochoa Héctor Raúl y Otro. Especial Hipotecario Civil Amparo 704/2024 Minutas. 1 Acdo. Núm. Exp. 545/2006.
Darriba Ogando Elizabeth vs. Estación la Laguna S.A. de C.V. Ord. Mercantil 1 Acdo. Núm. Exp. 1251/2022.
Fernández González Daniel vs. José Félix Vicente Fernández Ocerin. Ord. Civil 2 Acdos. Núm. Exp. 1537/2019.
Ficen, S.A. de C.V. vs. Travel Inn, S.A. de C.V. y Otros. Ejecutivo Mercantil Expedientillo. 2 Acdos. Núm. Exp. 801/2009 Bis. 1.
Finastrategy Mx, Sociedad Anónima Promotora de Inversión de Capital Variable vs. César Jiménez Hueramo. Especial Hipotecario Civil 3 Acdos. Núm. Exp. 689/2018.
Gignet Inc. vs. Banco Nacional de México S.A. Integrante del Grupo Financiero Banamex División Fiduciaria como Fiduciario del Fideicomiso Irrevocable F 17937 8. Providencias Precautorias Mercantil Amparo 26/2025 Tercera Ampliación de Demanda Inf Just. 1 Acdo. Núm. Exp. 1091/2024.
Gómez López Jorge vs. Raúl Ramírez Ruíz y Anahi Ramírez López. Ord. Civil 1 Acdo. Núm. Exp. 971/2018.
González Maass Martha Adriana vs. Super Dina S.A. de C.V. y González Maass José Salvador y González Maass Patricia Geraldina y Puente Córdova Alfredo. Ord. Mercantil Expedientillo. 1 Acdo. Núm. Exp. 695/2023.
H Ayuntamineto de Xalapa Enríquez Veracruz vs. Aseguradora Aserta S.A. de C.V. Grupo Financiero Aserta. Ord. Mercantil 2 Acdos. Núm. Exp. 1443/2024.
HSBC México S.A. Institución de Banca Múltiple Grupo Financiero HSBC vs. Rico Guerrero Alma Roxana. Providencias Precautorias Mercantil 1 Acdo. Núm. Exp. 449/2024.
HSBC México Sociedad Anónima, Institución de Banca Múltiple, Grupo Financiero HSBC, División Fiduciaria, como Fiduciario en el Fideicomiso Irrevocable de Administración y Fuente de Pago Identificado Con el Número F/258040 vs. Gómez Noli María Concepción. Vía de Apremio Civil Expedientillo. 1 Acdo. Núm. Exp. 599/2023.
Ibarra Ortiz Armando Ignacio vs. Ríos Loyola Anahi y Loyola Ceballos Rosalinda Araceli. Controversias de Arrendamiento Civil 1 Acdo. Núm. Exp. 527/2024.
Inmobiliaria Saher S.A. de C.V. vs. Promotora Educativa Metropolitana S.C. y Plenus S.A. de C.V. Controversias de Arrendamiento Civil 2 Acdos. Núm. Exp. 1021/2024.
Instituto del Fondo Nacional de la Vivienda para los Trabajadores vs. Hernández Sánchez Óscar y Bastida Altamirano Gloria. Especial Hipotecario Civil 1 Acdo. Núm. Exp. 1235/2024.
Meza Estrada Miguel Antonio vs. Parra Barbosa José Francisco y Fundación José Ortega y Gasset Gregorio Marañon y Instituto Universitario de Investigación Ortega y Gasset y Varela Ortega José. Ord. Civil 3 Acdos. Núm. Exp. 845/2021.
Nápoles Lozano Fernando vs. Andrade María. Ord. Civil 1 Acdo. Núm. Exp. 799/2024.
Orozco Padilla Bertha Nayeli vs. My Home Desarrollando Tu Futuro y También Conocida como Desarrollos Inmobiliarios My Home y Cat & Seg México Constructora, Sociedad Anónima Promotora de Inversión de Capital Variable. Ord. Civil 1 Acdo. Núm. Exp. 755/2022.
Peña Lugo Salvador vs. García Lugo Juana y También Conocida como Joana García Lugo y Elizalde Bautista Teresa. Ord. Civil 1 Acdo. Núm. Exp. 773/2024.
Pichardo Flores Lorena vs. Morales Retana Sonia. Ord. Civil 1 Acdo. Núm. Exp. 1497/2024.
Romero Ramírez Miguel Ángel vs. Ramírez Jiménez Ángela su Sucesión. Ord. Civil 1 Acdo. Núm. Exp. 315/2024.
Rosengaus Leizgold Sergio vs. Sixsigma Networks México, S.A. de C.V. Ord. Mercantil Amp. 34/2025- III Minuta Inf Just. 1 Acdo. Núm. Exp. 1049/2024.
Rubalcava Suárez Juan Manuel vs. Carlos Michan Verde y Otro. Esp. Hip. Amparo 39/2025 Se Informe Domicilio. 1 Acdo. Núm. Exp. 741/2001.
Salamanca 44 S.A. de C.V. vs. Perbellini Martínez Flavio Mario. Controversias de Arrendamiento Civil 2 Acdos. Núm. Exp. 901/2024.

SOLO CONSULTA
SOLO CONSULTA
SOLO CONSULTA

Sánchez Martínez Salvador vs. Grupo Mexicano de Seguros S.A. de C.V. Ord. Civil Cuad. de Queja. 1 Acdo. Núm. Exp. 1047/2024.
Sandin Contreras David Alejandro vs. Francisco Ignacio Dávila Osorio. Ejecutivo Civil 1 Acdo. Núm. Exp. 967/2015.
Scotiabank Inverlat, S.A. Institución de Banca Múltiple, Grupo Financiero Scotiabank Inverlat vs. Industrializadora de Productos Agrícolas de la Cuenca del Papaloapan, S.A. de C.V. ; Gg Insumos, S. de R. L. de C.V. y Carlos García Castelán. Especial Hipotecario Civil Tomo IV. 1 Acdo. Núm. Exp. 445/2015 Bis. 3.
Sólida Administradora de Portafolios, S.A. de C.V. Sociedad Financiera de Objeto Múltiple, Entidad Regulada, Grupo Financiero Banorte vs. Guadalupe Héctor Samaniego Martínez y Otra. Especial Hipotecario Civil Tomo II. 1 Acdo. Núm. Exp. 49/2005.
Suárez Nava Gerson y Vega Castro Marisol vs. Grupo Mexicano de Seguros S.A. de C.V. Ord. Civil 1 Acdo. Núm. Exp. 631/2024.
Valladares Buenfil María de Los Ángeles vs. Rendón Escoboza María del Carmen y Kababie Halabe León y Cohen Alfie Issac y Smeke Helfon Alfredo y Calderón Abbo Moisés Cutiel y Chayo Tussie Salomón y Memun Zaga Elías y Amiga Jasqui Elías y Zaga Tawil Hasibe y Micha Mizrahi Moisés y Kabli Mizrah Ivonne. Ord. Civil 2 Acdos. Núm. Exp. 591/2024.

NO PUBLICADOS

Gignet Inc. vs. Banco Nacional de México S.A. Integrante del Grupo Financiero Banamex División Fiduciaria como Fiduciario del Fideicomiso Irrevocable F 17937 8. Providencias Precautorias Mercantil Amparo 26/2025 Se Niega la Susp Def. 2 Acdos. Núm. Exp. 1091/2024.

AUDIENCIA

Eguiz Samgochian Ginbogalean vs. Imperio Cra Estacionamientos, S.A. de C.V. Aud. Controversias de Arrendamiento Civil. 1 Audiencia. Núm. Exp. 745/2017 Bis. 1.
Jordán Sastre Sergio, su Sucesión vs. Víctor Hugo Juárez Urias y María Leticia Urias Méndez. Aud. Tomo II Controversias de Arrendamiento Civil. 1 Audiencia. Núm. Exp. 1165/2016.

SENTENCIAS DEFINITIVAS DEL 10 DE FEBRERO DEL 2025

Eguiz Samgochian Ginbogalean vs. Imperio Cra Estacionamientos, S.A. de C.V. Controversias de Arrendamiento Civil Sent. Def. 1 Núm. Exp. 745/2017 Bis. 1
Marroqui Centro Histórico vs. González Jiménez Maricela. Ejecutivo Civil Sent. Def. 1 Núm. Exp. 663/2024
Martínez Saucedo Enrique Said vs. Maki Desarrollo de Proyectos Sociedad Anónima de Capital Variable. Especial Hipotecario Civil Sent. Def. 1 Núm. Exp. 971/2024

SENTENCIA INTERLOCUTORIA

Sociedad Hipotecaria Federal S.N.C. Institución de Banca de Desarrollo como Fiduciaria Sustituta en el Fondo de Operación y Financiamiento Bancario a la Vivienda(Fovi) vs. Peña Montes Raúl. Especial Hipotecario Civil Sent. Interl. 1 Sent. Inter. en Expedientillo. Núm. Exp. 13/2011

LA SECRETARIA DE ACUERDOS
LIC. MARÍA VERÓNICA SILVA CHÁVEZ

SECRETARÍA "B"
ACUERDOS DEL 10 DE FEBRERO DEL 2025

Arredondo Rivera Antonia vs. Beatriz Navarrete Téllez. Ord. Civ. Autr. Reconocer Demandada. 1 Acdo. Núm. Exp. 1626/1991.
Arroyo Mellin Beatriz vs. Hernández Sierra Juan Carlos. Controversias de Arrendamiento Civil Una Vez. 1 Acdo. Núm. Exp. 1360/2024.
Autofinanciamiento México, S.A. de C.V. vs. Alejandro Valentín Cerezo González También Conocido como Alejandro Cerezo González y María Amparo Pastrana Corona. Ejecutivo Mercantil Aud. de Ley. 1 Acdo. Núm. Exp. 516/2006 Bis. 1.
Banca Mifel S.A. Institución de Banca Múltiple Grupo Financiero Mifel vs. Comisionistas en Muebles S.A. Juris. Voluntaria Civil Devolución de Documentos por No Desahogar Prevención. 1 Acdo. Núm. Exp. 804/2024.
Banco Invex, Sociedad Anónima Institución de Banca Múltiple, Invex Grupo Financiero en Cararter de Fiduciario del Fideicomiso Irrevocable de Administracionn Identificaco Con el Número 1301 vs. Melo Delgado Samuel. Vía de Apremio Civil Debe Decir. 1 Acdo. Núm. Exp. 1802/2024.
Banco Mercantil del Norte S.A. Institución de Banca Múltiple Grupo Financiero Banorte vs. Primitivo Aguirre Hernández y Nancy Rodríguez Castro. Especial Hipotecario Civil Manifestaciones. 1 Acdo. Núm. Exp. 724/2015.
Banco Mercantil del Norte S.A. Institución de Banca Múltiple Grupo Financiero Banorte vs. Martín García Sánchez. Especial Hipotecario Civil Reconocer Carácter y Oficios de Busqueda. 1 Acdo. Núm. Exp. 568/2019 Bis. 1 Tomo I.
Banco Mercantil del Norte S.A. vs. Mujica Bravo Jorge. Especial Hipotecario Civil Elaborar Cedula. 1 Acdo. Núm. Exp. 770/2024.
Banco Mercantil del Norte, S.A., Institución de Banca Múltiple, Grupo Financiero Banorte vs. Jesús Enrique Cedillo Báez y Claudia Imelda Alfaro Hernández. Especial Hipotecario Civil Turnar Cedula. 1 Acdo. Núm. Exp. 1234/2018.
Banco Mercantil del Norte, Sociedad Anónima, Institución de Banca Múltiple, Grupo Financiero Banorte vs. Iván Rosete Pérez y Gabriela Andrea Zamora Martínez. Especial Hipotecario Civil Aud. Sin Preparar. 1 Acdo. Núm. Exp. 494/2021.
Banco Nacional de México, S.A., Integrante del Grupo Financiero Banamex vs. Eduardo Ángel Gloria Rodríguez y Ofelia Escobar Jantes de Gloria. Especial Hipotecario Civil Surte Efectos. 1 Acdo. Núm. Exp. 942/2016.
Blancas León Raymundo vs. Bustos Arellano Emilio su Sucesión. Ord. Civil Rebeldia Citar a Interlocutoria. 1 Acdo. Núm. Exp. 602/2024.
Calderón Leyva Maribel vs. Sociedad Automotriz Lega, S.A. de C.V. Ord. Mercantil Citar Sent. Interlocutoria. 1 Acdo. Núm. Exp. 210/2023.
Celis Castaneda Lucero Yanarai vs. Carbajal Oliva Joaquín. Juris. Voluntaria Civil Reconocer Mandatario Judicial. 1 Acdo. Núm. Exp. 1072/2024.
Comercializadora de Productos Pesqueros Tilcamex, S.A. de C.V. vs. Margarita Gutiérrez Vázquez y José Guadalupe Guevara Díaz. Ejecutivo Mercantil Revoca y Autoriza. 1 Acdo. Núm. Exp. 310/2019.
Condominio In Boulevard Condesa vs. Márquez Bastida Víctor Manuel. Ejecutivo Civil Una Vez. 1 Acdo. Núm. Exp. 1492/2024.
Cornejo Tenorio Isabel vs. Flores Macedo María Guadalupe. Ord. Civil Dese Cumplimiento. 1 Acdo. Núm. Exp. 164/1989.
Daimler Financial Services México S de R.L. de C.V. vs. Molinar Varela Carlos. Especial Mercantil Mercantil Acreditar Extravio. 1 Acdo. Núm. Exp. 206/2024.
Hernández García Beatriz Eugenia vs. Espinoza García Armando y Calvillo Juárez Mitzi Gisela y Meza Mariscal Arturo. Controversias de Arrendamiento Civil Oficio Sala. 2 Acdos. Núm. Exp. 746/2023.
Hernández Pérez José Tomás vs. Claudia del Carmen Bernal Castillo. Especial Hipotecario Civil Surte Efectos. 1 Acdo. Núm. Exp. 978/2017.
HSBC México S.A. Institución de Banca Múltiple Grupo Financiero HSBC División Fiduciaria en su Carácter de Fiduciario en el Fideicomiso F234036 vs. Endoqui Madrueño Salvador y Espinosa Yescas Rosa María. Juris. Voluntaria Civil Minuta Pleno. 1 Acdo. Núm. Exp. 416/2024.
HSBC México, S.A. Institución de Banca Múltiple, Grupo Financiero HSBC División Fiduciaria en su Carácter de Fiduciario del Fideicomiso Irrevocable de Administración Identificado Con el Número F/262757 vs. Rosa María López Soriano. Vía de Apremio Civil Computo. 1 Acdo. Núm. Exp. 1008/2019.
Instituto del Fondo Nacional de la Vivienda para los Trabajadores (Infonavit) vs. Clara Liliana Godoy Ibarra y José Antonio Vázquez Gutiérrez. Especial Hipotecario Civil Surten Efectos. 1 Acdo. Núm. Exp. 282/2017.
Inversiones Firpo Sociedad Anónima de Capital Variable vs. Luis Manuel Murguía Llanderal. Especial Hipotecario Civil Turnar Cedula. 2 Acdos. Núm. Exp. 1344/2010 Tomo I I.
Juárez López Karla Fabiola vs. Seguros Inbursa S.A. Grupo Financiero Inbursa. Ord. Civil Manifestaciones del Perito y Prevención a Las Partes. 1 Acdo. Núm. Exp. 1242/2023.
López Culebro Gabriel vs. Aguilar Muñoz Lilián Adriana. Ord. Civil No Ha Lugar. 3 Acdos. Núm. Exp. 912/2023.
López López María Felícitas vs. Pérez Moreno Gregorio. Ord. Civil Exhibe Publicaciones. 1 Acdo. Núm. Exp. 576/2022.
Moreno Martínez Gregorio vs. Enríquez García Raymundo y Mendoza Barrios Sandra Ivonne. Controversias de Arrendamiento Civil Devolución de Documentos. 1 Acdo. Núm. Exp. 532/2023.
Ochoa Atilano Margarita vs. Elvia Valle Román y Otro. Especial Hipotecario Civil Tirar Escrituras en Rebeldia. 1 Acdo. Núm. Exp. 328/2009 Bis. 1 Tomo I.

SOLO CONSULTA
SOLO CONSULTA
SOLO CONSULTA

Pérez y Salas Inmobiliaria S.A. de C.V. vs. Prestalana S.A. de C.V. y Espinosa Rugarcia Amparo. Controversias de Arrendamiento Civil Precisa Domicilio. 1 Acdo. Núm. Exp. 512/2024.

Rodríguez Esquivel Felipe de Jesús vs. Morales Campos Marisol y Campos Ramírez Cecilia. Controversias de Arrendamiento Civil Debe Decir. 1 Acdo. Núm. Exp. 1408/2024.

Rosales Fernández Jared Emiliano vs. Patricia Yolanda Botello Alarcon; Notario Público 199 de la Ciudad de México y C. Director del Registro Público de la Propiedad y de Comercio de la Ciudad de México. Ord. Civil Amparo 1232- 2024 No Exhibe Garantía. 1 Acdo. Núm. Exp. 468/2017.

Sánchez Carrillo Patricia y Larios Trejo Yadzareth vs. Madero Jiménez Norma. Exhortos Civil Amparo 85/2025 Se Concede Susp Def. No Se Ejecute Lanzamiento. 1 Acdo. en Exhorto. Núm. Exp. 1320/2024.

Soluciones Cocrea Sapi de C.V. Sofom Enr vs. Retana Rocha José Israel. Ejecutivo Mercantil Aclarado. 1 Acdo. Núm. Exp. 484/2022.

Unifin Financiera, Sociedad Anónima Bursatil de Capital Variable, Sociedad Financiera de Objeto Múltiple, Entidad No Regulada vs. Onsite Laboratories de México, S.A. de C.V. y Susana Elizabteh García Ballesteros. Ord. Mercantil Turnar Cedula. 1 Acdo. Núm. Exp. 1088/2018.

Vázquez García Rosalina vs. Senties Palacio Felipe. Controversias de Arrendamiento Civil Autr. Sicor. 1 Acdo. Núm. Exp. 1472/2024.

De la Cruz Yáñez Hermilo vs. Pedro Lara Rodríguez. Especial Hipotecario Civil Oficio Ine. 1 Acdo. Núm. Exp. 320/2005 Bis. 1.

EL SECRETARIO DE ACUERDOS
LIC. GUADALUPE DE SANTIAGO GARCÍA

CUADRAGÉSIMO PRIMERO DE LO CIVIL

SECRETARÍA "A"
ACUERDOS DEL 10 DE FEBRERO DEL 2025

Álvarez Villagrána Juan vs. Galván Laguna María de la Paz. Especial Hipotecario Civil 2 Acdos. Núm. Exp. 607/2020 Tomo II.

Anguiano Flores Leticia vs. Celaya Ibáñez Raúl. Controversias de Arrendamiento Civil 1 Acdo. Núm. Exp. 1085/2024.

Arana Díaz Eduwigis Cristina vs. Arana Díaz Juan Santiago y Arana Díaz Pedro Arturo. Ord. Civil 1 Acdo. Núm. Exp. 705/2022.

Banco Covalto, Sociedad Anónima. Institución de Banca Múltiple vs. Osorio Garza Juan Rafael y Garza Lara Irma Socorro. Especial Hipotecario Civil 1 Acdo. Núm. Exp. 331/2016.

Banco Invex Sociedad Anónima Institución de Banca Múltiple, Invex Grupo Financiero, en su Carácter de Fiduciario del Fideicomiso Irrevocable del Centro Capital 860 vs. Lucía López Morfín. Especial Hipotecario Civil 1 Acdo. Núm. Exp. 981/2015 Tomo II.

Banco Mercantil del Norte, S.A., Institución de Banca Múltiple, Grupo Financiero Banorte vs. Valencia Lozada Leobardo Javier y Otra. Especial Hipotecario Civil Remueve Perito. 1 Acdo. Núm. Exp. 509/2007 Tomo II.

Banco de México vs. Ortiz Delgado Alejandro. Esp. Hip. Rma. 1 Acdo. Núm. Exp. 953/2006.

BBVA México, Sociedad Anónima, Institución de Banca Múltiple, Grupo Financiero BBVA México vs. Lara Guzmán Miguel Ángel. Especial Hipotecario Civil Lfvd Amparo. 2 Acdos. en Amparo. Núm. Exp. 65/2018 Juzgado 5° Distrito del Estado de México, Nezahualcóyotl. Exp. 1262/2024- IV.

Becerril Corona Aurora Marina y Ibarra Alonso Luis Ángel vs. Sánchez García Erik Daniel. Controversias de Arrendamiento Civil Lfvd Amparo. 1 Acdo. en Amparo. Núm. Exp. 395/2024 Amparo Directo H. Trib. Col. en Materia Civil del 1er Circuito Exp. 666/2024.

Castillo Galindo Josefina su Sucesión vs. Hernández Moreno Leonardo. Juris. Voluntaria Civil 1 Acdo. Núm. Exp. 87/2025.

Cerón Díaz Nancy Jacqueline vs. Herrera Vda. de Rodríguez Guadalupe y También Conocida como Guadalupe Herrera Espinosa y-o. su Sucesión y C Director del Registro Público de la Propiedad y del Comercio de la Ciudad de México. Ord. Civil 1 Acdo. Núm. Exp. 693/2024.

Ci Banco Sociedad Anónima Institución de Banca Múltiple vs. Merino Bravo Abelardo. Vía de Apremio Civil 1 Acdo. Núm. Exp. 921/2024.

Ckd Activos 8 vs. Cruz Argumedo María Antonieta. Especial Hipotecario Civil 1 Acdo. Núm. Exp. 413/2011 Tomo II.

Contreras Aburto Maximino vs. Grupo Mexicano de Seguros S.A. de C.V. Ord. Civil Devolución de Archivo. 1 Acdo. Núm. Exp. 927/2021 Tomo II.

Cruz Echeverría Luis Enrique vs. Reyes Trejo Margarito y Director General de Registro Público de la Propiedad y de Comercio de la Ciudad de México. Ord. Civil Dum. 1 Acdo. Núm. Exp. 649/2019.

De la Cruz Silvan Reyes vs. Grupo Mexicano de Seguros S.A. de C.V. Ord. Civil 1 Acdo. Núm. Exp. 555/2023 Tomo II.

Domínguez López Martha vs. Jiménez Sánchez Luis Rey y Baltazar Cortez Víctor. Controversias de Arrendamiento Civil Rma Expdllo. 1 Acdo. Núm. Exp. 79/2017.

Ellstein Japchik Elisa vs. Jane y/o Jan Peer Schawecker Macías y Licenciado Toribio Moreno Álvarez Notario Público Número 1 del Distrito de Zaragoza en Tlaxcala. Ord. Civil Rma Destrucción. 1 Acdo. Núm. Exp. 439/2017 Segundo Tomo.

Fernández Rodríguez Martha Mónica vs. Díaz Torre Llamas Julio y Ávila Pardo Carlos. Ejecutivo Mercantil 1 Acdo. Núm. Exp. 257/2024.

García Huerta Alejandro Everardo vs. Penaflor Estévez Juana Alejandra. Especial Hipotecario Civil Rma. 1 Acdo. en Expedientillo. Núm. Exp. 71/2025.

García Muñoz Moisés vs. Seguros Inbursa Sa Grupo Financiero Inbursa. Ord. Civil Apelación. 1 Acdo. Núm. Exp. 1209/2024.

Inmobiliaria Assa Sociedad Anónima vs. Capiland Sociedad de Responsabilidad Limitada de Capital Variable y Molina Fonseca Eric. Controversias de Arrendamiento Civil Convenio. 1 Acdo. Núm. Exp. 873/2023.

Instituto del Fondo Nacional de la Vivienda para los Trabajadores Infonavit vs. Merlin González Virginia. Ord. Civil 1 Acdo. Núm. Exp. 643/2022.

Lara Calzada José Fernando vs. Lara Calzada Dolores. Ord. Civil Smc Amparo. 1 Acdo. en Amparo. Núm. Exp. 735/2023 D. C. 102/2025 Sexto Tribunal Colegiado en Mat. Civil del 1° Cto.

Mabucapa I, S. de R. L. de C.V. hoy su Cesionaria Vadox, Sociedad por Acciones Simplificadas vs. Chávez Godínez Víctor Eduardo. Especial Hipotecario Civil 1 Acdo. Núm. Exp. 1351/2019 Tomo II.

Manzanilla Saavedra Claudia María Luisa vs. Espinosa Trejo Manuel y C Director del Registro Público de la Propiedad y del Comercio de la Ciudad de México. Ord. Civil 1 Acdo. Núm. Exp. 89/2025.

Mendoza Pastrana Juan vs. Mendoza Pastrana Leonardo. Juris. Voluntaria Civil 1 Acdo. Núm. Exp. 1053/2024.

Moreno Martínez María de Lourdes y Moreno Martínez Juana vs. Villagómez Enrique. Ejecutivo Cuantía Menor Mercantil Rma. 2 Acdos. Núm. Exp. 63/2025.

Peña Alfaro Luis vs. Reyes Reyes Rutilio su Sucesión y Otros. Ord. Civ. Devolución de Archivo. 1 Acdo. Núm. Exp. 925/2005.

Producto Finz, Sociedad Anónima Promotora de Inversión de Capital Variable vs. Hernández Poe Juan Pablo. Especial Hipotecario Civil Rma. 2 Acdos. Núm. Exp. 189/2021.

Promotora de Hoteles S.A. de C.V. y Banco Nacional de México Sa Integrante del Grupo Financiero Banamex vs. Fernández Ledezma María Olga y Quien Suele Utilizar Indistintamente su Nombre de Casada como María Olga Fernández Ledezma de Arredondo. Ord. Mercantil 1 Acdo. Núm. Exp. 165/2024.

Proyectos Adamantine Sociedad Anónima de Capital Variable, Sociedad Financiera de Objeto Múltiple Entidad Regulada. Juris. Voluntaria Civil 1 Acdo. Núm. Exp. 91/2025.

Pulido González Juan Ignacio vs. Grupo Mexicano de Seguros S.A. de C.V. vs. Comisión Federal de Electricidad. Ord. Civil 1 Acdo. Núm. Exp. 953/2024.

Rangel de la Garza Evangelina vs. Granjas Mérida S.A. Ord. Civil 1 Acdo. Núm. Exp. 855/2024.

Rincón Gálvez Jorge vs. Rincón Gálvez Alejandra. Ord. Civil 1 Acdo. Núm. Exp. 543/2024.

Rodríguez de la Vega Zildjian vs. Morales Morales Guadalupe y-o. como También Se Le Conoce Guadalupe Morales de Rodríguez y Rodríguez Corona Juan y Corona Juan. Ord. Civil Rma Expdllo. 1 Acdo. Núm. Exp. 1239/2023.

Romano Escaba Jacobo vs. Madrigal Valdez Angie. Controversias de Arrendamiento Civil 1 Acdo. Núm. Exp. 1101/2024.

SOLO CONSULTA
SOLO CONSULTA
SOLO CONSULTA

Scotiabank Inverlat Sa Institución de Banca Múltiple Grupo Financiero Scotiabank Inverlat vs. Pérez de Las Heras Pratt Luis Fernando. Especial Hipotecario Civil Contesta Agravios. 1 Acdo. Núm. Exp. 1155/2023.

Sociedad Hipotecaria Federal S.N.C. Institución de Banca de Desarrollo en su Carácter de Fiduciario Sustituto del Fondo de Operación y Financiamiento Bancario a la Vivienda vs. José Darío Reyes Jasso y Martha Patricia Vázquez Muñoz. Especial Hipotecario Civil 2 Acdos. Núm. Exp. 251/2009 Tomo II.

Sociedad Hipotecaria Federal, Sociedad Nacional de Crédito, Institución de Banca de Desarrollo, en su Carácter de Fiduciario Sustituto del Fondo de Operación y Financiamiento Bancario a la Vivienda (Fovi) vs. Segura Vega Angélica Graciela. Especial Hipotecario Civil 1 Acdo. Núm. Exp. 1175/2024.

Yave Smart Lending Spv Sapi de C.V. Sofom Enr vs. Camargo Gómez Carlos Arturo y Bassi González Ornella Adriana. Especial Hipotecario Civil 1 Acdo. Núm. Exp. 769/2024.

NO PUBLICADOS

Álvarez Tabla Miguel Ángel vs. Lujano Ávalos José Natividad. Ord. Civil Devolución de Archivo. 1 Acdo. Núm. Exp. 633/2022.

Mondragón Casas María de Lourdes vs. Cuevas Lascurain Carlos y Cuevas Gamez Ana Cristina y Registro Público de la Propiedad y de Comercio de la Ciudad de México. Ord. Civil 1 Acdo. Núm. Exp. 9/2025.

Quinta Solution Sociedad Anónima Promotora de Inversión de Capital Variable Sociedad Financiera de Objeto Múltiple Entidad No Regulada vs. Rensa Refrigeración Especializada Sociedad Anónima de Capital Variable y Chávez Torrescano Carlos Alfonso. Vía de Apremio Civil 1 Acdo. Núm. Exp. 953/2023.

Secreto. Ejecutivo Mercantil 2 Acdos. Núm. Exp. 47/2024.

AUDIENCIA

Asesoría Bursatil, S.A. de C.V. vs. César Casto Rodríguez Rodríguez y-o. Aud. Ejec. Merc. 1 Audiencia. Núm. Exp. 579/1995.

Morales Alcántara Margarita y Morales Alcántara Brenda vs. Inmobiliaria Pachuca S.A. de C.V. y Jiménez González Guadalupe y C Juez Décimo Cuarto Civil del Tribunal Superios de Justicia de la Ciudad de México de Nombre Francisco René Ramírez Rodríguez y C Actuario Adscrito a la Secretaría "A" del Juzgado Décimo Cuarto Civil del Tribunal Superior de Justicia de la Ciudad de México de Nombre Esteban Rodríguez Franco. Aud. Ord. Civil. 1 Audiencia. Núm. Exp. 525/2022 Tomo II.

EL SECRETARIO DE ACUERDOS
LIC. DANIEL QUEZADA GUZMÁN

SECRETARÍA "B"
ACUERDOS DEL 10 DE FEBRERO DEL 2025

Alvarado Sánchez Damaris vs. Alvarado Vega Juan y Sánchez González Delfina. Ejecutivo Mercantil Alh. Amparo 19/2025- IV. 2 Acdos. en Amparo. Núm. Exp. 1790/2024 Juzgado 5° Dto. Cdmx 19/2025- IV.

Apjusto, S.A. P. I., de C.V. vs. Diego Ramírez Maqueda y Ramírez Acevedo Bertha Rocío. Ejecutivo Mercantil Sae. 1 Acdo. Núm. Exp. 1628/2024.

Arteaga Guerrero Araceli vs. Álvarez Vargas Alberto. Ord. Civil Lgs. 1 Acdo. Núm. Exp. 202/2024.

Banco Mercantil del Norte Sa Institución de Banca Múltiple Grupo Financiero Banorte vs. De la Rosa Cruz José Manuel. Ejecutivo Mercantil Sae. 1 Acdo. Núm. Exp. 1228/2024.

Bufete de Buen S.C. vs. Vélez Juárez Rosalinda y Casasa Vélez Aldo Frabrizio y Casasa Vélez Estefania. Ord. Civil Lgs. 2 Acdos. Núm. Exp. 1102/2024.

Ci Banco, S.A., Institución de Banca Múltiple, Actuando en su Carácter de Fiduciaria en el Fidiecomiso Número F/00102 vs. Hugo Sánchez Castillo. Especial Hipotecario Civil Sgf. 2 Acdos. Núm. Exp. 1294/2018 Tomo II.

De la Cruz Blas María Narcisa, su Sucesión; Juárez Sánchez Ricardo, su Sucesión; Juárez de la Cruz María del Carmen; Juárez de la Cruz Rosa; Juárez de la Cruz Socorro y Juárez de la Cruz José Arturo vs. Instituto de la Vivienda de la Ciudad de México; Banca Afirme, Sociedad Anónima, Institución de Banca Múltiple, Afirme Grupo Financiero, División Fiduciaria; Couto de la Cruz Modesto; Reséndiz Espinosa Amparo; Couto Reséndiz Gabriela; Couto Reséndiz Claudia y Couto Reséndiz Ana Luisa. Ord. Civil 1 Acdo. Núm. Exp. 1236/2019 Tomo II.

Finae, Sociedad Anónima Promotora de Inversión de Capital Variable Sociedad Financiera de Objeto Múltiple Entidad No Regulada vs. Grajales Ramos Érika y Morales González Adán. Ejecutivo Cuantía Menor Mercantil Smc. 1 Acdo. Núm. Exp. 64/2025.

Flores Guevara Ana María vs. Lilia Arana Casillas y Otro. Ord. Civ. Sgf. 1 Acdo. Núm. Exp. 2662/1995.

González García Víctor Manuel y Visconti Álvarez Francisco Enrique vs. Fideicomiso Número 5496 Formalizado en la Escritura Pública Número 9676 Representado por Conducto de su Fiduciario Banco Interacciones Sa Institución de Banca Múltiple Grupo Financiero Interacciones División Fiduciaria y el Delegado Fiduciario Manuel Velasco Velázquez. Ord. Mercantil 3 Acdos. Núm. Exp. 1008/2012 Tomo V.

González González Micaela, su Sucesión vs. Guzmán Rivera Narciso Bernardo, Controversias de Arrendamiento Civil Sae. 1 Acdo. Núm. Exp. 44/2025.

Hernández Calderón Oscar vs. Arias Vera y Otro Jorge William. Ejecutivo Mercantil Sgf. 2 Acdos. Núm. Exp. 340/2019.

Ibáñez Gálvez Sergio vs. Instituto del Fondo Nacional de la Vivienda para los Trabajadores Infonavit. Especial Hipotecario Civil Smc. 1 Acdo. Núm. Exp. 42/2025.

Inmobiliaria Puente Alto S.A. de C.V. vs. Pedroza Nieves Julio César. Ord. Civil Lgs. 1 Acdo. Núm. Exp. 664/2024.

Inmuebles Soac S.A. de C.V. vs. Corporativo Ibsen 82 S.C. y Osev Estacionamientos S.A. de C.V. Ord. Mercantil Smc Expedientillo. 1 Acdo. Núm. Exp. 1656/2024.

Instituto del Fondo Nacional de la Vivienda para los Trabajadores (Infonavit) vs. González Ramírez Rubén y Alva Lomas Esther. Especial Hipotecario Civil Sgf. 1 Acdo. Núm. Exp. 144/2020.

Janer Administración de Activos y Bienes, S.A. de C.V. vs. Maya Escobedo Fernando y Mercado Rivera Angélica. Especial Hipotecario Civil Sgf. 1 Acdo. Núm. Exp. 160/2018.

Juárez Neria María Guadalupe su Sucesión vs. Moreno Peralta Julio. Ord. Civil Sgf Amparo D. C. 560/2024. 1 Acdo. en Amparo. Núm. Exp. 658/2021 Amparo Directo en Sala D. C. 560/2024.

Konsabura Sapi de C.V. vs. Garcés Guzmán Luis Miguel y Ordaz Segura Jéssica y Hernández Curiel Silvia. Ejecutivo Cuantía Menor Mercantil Alh. 1 Acdo. Núm. Exp. 1576/2024 Tomo II.

Mancilla Talavera Javier vs. Vázquez Sánchez Jaime y López Santillán Pedro Alfredo. Ord. Civil Alh. 1 Acdo. Núm. Exp. 1766/2024.

Martínez García Miriam Rocío vs. Genoveva Trejo Castañeda. Especial Hipotecario Civil Lgs. 1 Acdo. Núm. Exp. 700/2013 Tomo II.

Montes Díaz Salvador su Sucesión y Ahora Carmen Sámano Hernández, También Conocida como Carmen Sámano Hernández de Montes vs. Zavala Montaño Sandra Perla. Ord. Civil Contestación de Agravios. 1 Acdo. Núm. Exp. 6/2023.

Moreno Ramos Óscar vs. Díaz Gil José Antonio y Román Ochoa Sagrario Belinda. Ejecutivo Cuantía Menor Mercantil Smc. 1 Acdo. Núm. Exp. 1354/2024.

Muñoz Jiménez Carlos Augusto su Sucesión vs. Xavier Muñoz Jiménez y Otro. Ord. Civ. Sgf. 1 Acdo. Núm. Exp. 330/2001.

Nava López José vs. Rivas Flores Dante Iván y Villegas Albarrán Antonio. Ord. Civil 1 Acdo. Núm. Exp. 32/2025.

Navarro Rivera Jéssica Berenice vs. Hdi Seguros S.A. de C.V. Ord. Civil Lgs. 1 Acdo. Núm. Exp. 34/2024.

Ocampo Jiménez María Guadalupe vs. Medina Flores Juan Carlos y Hernández Hernández Claudia. Especial Hipotecario Civil Lgs. 1 Acdo. Núm. Exp. 834/2019.

Ocampo Jiménez María Guadalupe vs. Medina Flores Juan Carlos y Hernández Hernández Claudia. Especial Hipotecario Civil Lgs Amparo 100/2025- I. 4 Acdos. en Amparo. Núm. Exp. 834/2019 Juzgado 5° Dto. Edomex Amp. 100/2025- I.

Ortega Méndez Leticia Guadalupe vs. González Mejía Jaime Felipe y González Rueda Francisco Jaime. Ord. Civil 1 Acdo. Núm. Exp. 90/2025.

Pérez Cano Efraín vs. Pérez Ortiz Paola Esther y Ortiz Martínez Rosa. Ord. Civil 1 Acdo. Núm. Exp. 1042/2024.

Rayón Ardinez Víctor Manuel vs. Villa Gómez Christian Evelin y Gómez Correa Irma. Ejecutivo Cuantía Menor Mercantil Sae. 1 Acdo. Núm. Exp. 1390/2024.

Rincón Colín Adrián vs. Castillo López Guadalupe. Ord. Civil Smc Expedientillo. 1 Acdo. Núm. Exp. 1784/2024.

SOLO CONSULTA
SOLO CONSULTA
SOLO CONSULTA

Rosas Uribe Denise Rosa María su Sucesión vs. C. Director del Registro Público de la Propiedad y del Comercio de la Ciudad de México, Ahuehuetes Corporación Inmobiliaria, S.A. de C.V., e Impulsora Hotelera y de Servicios, S.A. de C.V., Ord. Civil Alh. 1 Acdo. Núm. Exp. 1630/2024.

Ruíz Bautista Humberto su Sucesión vs. BBVA Seguros México S.A. de C.V. Grupo Financiero BBVA México. Ord. Mercantil 2 Acdos. Núm. Exp. 846/2024.

Sanborn Hermanos S.A. de C.V. vs. Vela Canales Verónica. Ejecutivo Mercantil 1 Acdo. Núm. Exp. 1176/2023.

Sánchez Reyes Raúl y Martínez Ledezma Patricia y Sánchez Martínez Roxana vs. Grupo Mexicano de Seguros S.A. de C.V. Ord. Civil 1 Acdo. Núm. Exp. 1252/2023 Tomo III.

Santander Vivienda, S.A. de C.V., S. F. O. M., E. R., Grupo Financiero Santander México vs. Córdova Medina Guillermo y Otra. Especial Hipotecario Civil 2 Acdos. Núm. Exp. 1110/2009 Tomo II.

Scotiabank Inverlat Sa Institución de Banca Múltiple Grupo Financiero Scotiabank Inverlat vs. Leal Zamudio Claudia Iveth y Domínguez López Christian Iván. Especial Hipotecario Civil Sgf. 1 Acdo. Núm. Exp. 1006/2024.

Secreto. Ejecutivo Civil 1 Acdo. Núm. Exp. 92/2025.

Secreto. Ejecutivo Mercantil Lgs. 1 Acdo. Núm. Exp. 626/2024.

Secreto. Ejecutivo Mercantil Sae. 1 Acdo. Núm. Exp. 1618/2024.

Secreto. Ejecutivo Mercantil Sgf. 1 Acdo. Núm. Exp. 1192/2023.

Servicios Efectivos de Recuperación, S. de R. L. de C.V. vs. Calixto Gutiérrez Espejel y Otras. Esp. Hip. Lgs. 1 Acdo. Núm. Exp. 1722/1996.

Sociedad Hipotecaria Federal, S.A. N. C Institución de Banca de Desarrollo vs. Vargas Velázquez de Silva María Andrea y Otro. Esp. Hip. Lgs. 2 Acdos. Núm. Exp. 932/2010.

Sofimex Institución de Garantías Sa vs. Vidrios y Cristales Ontiveros S.A. de C.V. y Ontiveros Gallegos Francisco Javier. Ejecutivo Mercantil Sae. 1 Acdo. Núm. Exp. 1668/2024.

Torres Mancilla Raúl Armando vs. Nieto Quiroz Rubén y Sánchez Martínez Lucía y Mondragón Jiménez Leticia y Martínez Vega Edmundo Jesús y Rivera Pérez Virginia y Vázquez García Amalia y Jiménez Porfirio Fernanda Patricia y Lozada Godínez Kevin Uriel y González Quinto Graciela Betzabe y Nava Mondragón Karla y Herrera Vázquez Yaraith Marlene y Martínez Rivera Keiri O. Keiry Cinthya y Hernández Sánchez María Luisa y Pérez Arias Ángela y Sindicato Único de Trabajadores Docentes Conalep Sutdconalep y Nicolás González Carlos Fidencio y Raúl Castillo Medina y Medina Castillo Raúl y Vázquez Granados Martín Emmanuel y García Martínez Leónides y Gómez García María del Carmen y Escalante Medina Gustavo Eduardo y Tabla Reyes Rafael y Serrano Moreno Ana Laura y Sánchez Gama María Guadalupe y Sinuhe Arturo Piedragil Ortiz y Piedra Gil Ortiz Sinuhe Arturo y Colegio Nacional de Educación Profesional Técnica Conalep. Ord. Civil 1 Acdo. Núm. Exp. 20/2025.

Toyota Financial Services México S.A. de C.V. vs. Construasesoria y Supervisión S.A. de C.V. y Gómez Rojas Jorge Antonio. Convencional O. Preferente Mercantil 1 Acdo. Núm. Exp. 88/2025.

Victoria Ramírez Roberto Carlos vs. Melchor Aguilar María Guadalupe. Ejecutivo Cuantía Menor Mercantil Alh. 1 Acdo. Núm. Exp. 1530/2024.

AUDIENCIA

Scotiabank Inverlat, Sociedad Anónima, Institución de Banca Múltiple, Grupo Financiero Scotiabank Inverlat vs. Navarro Magaña Raúl. Especial Hipotecario Civil. 1 Audiencia. Núm. Exp. 1326/2024.

SENTENCIA INTERLOCUTORIA

Pimentel Hernández Genaro vs. Rivera López José Raúl, Rivera López Antonio, Registro Público de la Propiedad y de Comercio de la Ciudad de México Así como Silvia Martínez Sánchez (Tomo III). Ord. Civil Sent. Interl. 1 Núm. Exp. 490/2016 Tomo Iii

EL SECRETARIO DE ACUERDOS
LIC. GILBERTO EDMUNDO OVANDO CAMACHO

CUADRAGÉSIMO SEGUNDO DE LO CIVIL

SECRETARÍA "A"
ACUERDOS DEL 10 DE FEBRERO DEL 2025

Amparo 1389/2024 Promov. por Chivas de Corazon, Sociedad Anónima de Capital Variabole. Ord. Civil Cuad. de Amparo. 4 Acdos. en Amparo. Núm. Exp. 1389/2024.

Amparo 105/2025- VI Esperanza de la Rosa Beltrán. Ord. Civil Cuad. de Amparo. 1 Acdo. en Amparo. Núm. Exp. 105/2025.

Autofinanciamiento México, S.A. de C.V. vs. Mondragón Romero Rafael, Téllez Estrada Martinaaraceli y Téllez Estrada Juana Evangelina. Ejecutivo Cuantía Menor Mercantil Cuad. de Amparo. 1 Acdo. en Amparo. Núm. Exp. 1307/2024 1218/2023- III.

Avanti Ppa S.A. de C.V. Sociedad Financiera de Objeto Múltiple Entidad No Regulada vs. Carreón Hernández Jorge Luis y Mendoza Padilla César. Vía de Apremio Civil 2 Acdos. Núm. Exp. 285/2022.

Banco Actinver, S.A. Institución de Banca Múltiple, Grupo Financiero Actinver vs. Metalurgica Lazcano, Sociedad Anónima de Capital Variable y Díaz Lazcano Rodrigo. Providencias Precautorias Civil 1 Acdo. Núm. Exp. 29/2025.

Banco Mercantil del Norte, S.A., Institución de Banca Múltiple, Grupo Financiero Banorte vs. José Refugio Sánchez Borges y Otra. Especial Hipotecario Civil 1 Acdo. en Expedientillo. Núm. Exp. 753/2002.

Banco del Centro S.A. Institución de Banca Múltiple Grupo Financiero Banorte, Actualmente Banco Mercantil del Norte, S.A. Institución de Banca Múltiple vs. Juan Ignacio Alcocer. Ejecutivo Mercantil 2 Acdos. en Expedientillo. Núm. Exp. 747/2007.

Bufete Vega S.A. de C.V. vs. Euromoda de Calzado S.A. de C.V., Poyastro Rubén José y Pineda del Toro Rosa Eugenia. Ejecutivo Cuantía Menor Mercantil 1 Acdo. Núm. Exp. 1285/2024 Segundo Tomo.

Capovilla También Conocido como Ricardo Capovilla Chiariglione su Sucesión Ricardo vs. Vega Salcedo Ana Victoria. Ord. Civil 1 Acdo. Núm. Exp. 1739/2024.

Carbajal Moreno Magdalena vs. Vecinos del Pueblo de San Andrés Totoltepec. Ord. Civil 1 Acdo. en Expedientillo. Núm. Exp. 1931/1981.

Celis Guerrero María de Lourdes vs. Martínez Valencia Antonia. Ord. Civil 1 Acdo. Núm. Exp. 85/2023.

Cervantes González Fernando vs. Meza Margarita y Sánchez Meza Alan Javier. Ord. Civil 1 Acdo. Núm. Exp. 31/2025.

Crecimiento en Conjunto para Empresas S.A. de C.V. Sofom E. N. R vs. Icmosa Ingenieros Constructores Mora S.A. de C.V., y Mora Ortiz Wulfrano. Ejecutivo Cuantía Menor Mercantil 3 Acdos. Núm. Exp. 1343/2024 Segundo Tomo.

Delgado Torres María Magdalena vs. Inmavi, S.A. de C.V. e Hipotecaria su Casita, S.A. de C.V., Sociedad Financiera de Objeto Limitado. Ord. Civil 1 Acdo. Núm. Exp. 1119/2014.

Dessetec Desarrollo de Sistemas, S.A. de C.V. vs. Bermúdez Alcivar Sandra Beatriz. Especial Hipotecario Civil 2 Acdos. Núm. Exp. 475/2011.

Hankook Tire de México S.A. de C.V. vs. Ramírez Torres Roberto. Ord. Civil Incompetencia. 1 Acdo. Núm. Exp. 889/2024.

Hernández Pérez Gabriela Isabel vs. Gonzalo Gerardo Casas Ocejo. Especial Hipotecario Civil Cuad. de Amparo. 1 Acdo. en Amparo. Núm. Exp. 669/2004 Bis. 4 Cuad. de Amp. 836/2023 Promov. por Franck Eduardo Galenpo Gamboa.

Hernández Pérez Gabriela Isabel vs. Gonzalo Gerardo Casas Ocejo. Ord. Mercantil Cuad. de Amparo. 2 Acdos. en Amparo. Núm. Exp. 669/2004 Bis. 6 Cuad. de Amp. Número 1153/2024- 3 Promov. por Sergio de la Rosa Cruz.

HSBC México Sociedad Anónima Institución de Banca Múltiple Grupo Financiero HSBC División Fiduciaria como Fiduciario del Fideicomiso Irrevocable de Administración F262757 vs. Rivera Pérez Esther. Especial Hipotecario Civil 1 Acdo. Núm. Exp. 469/2021.

HSBC México Sociedad Anónima Institución de Banca Múltiple Grupo Financiero HSBC División Fiduciaria en su Carácter de Fiduciario en el Fideicomiso Irrevocable de Administración F262757 vs. Almanza Domínguez Nanci y López Helguera José Guadalupe. Vía de Apremio Civil 1 Acdo. Núm. Exp. 1029/2024.

Ibarra Sosa Raúl Óscar vs. Torres Zolozabal Guadalupe. Ord. Civil 1 Acdo. Núm. Exp. 91/2025.

Litesa, S. C vs. Covarrubias y Juambelz Luis También Conocido como Covarrubias Juambelz Luis. Controversias de Arrendamiento Civil Cuad. de Amparo. 1 Acdo. en Amparo. Núm. Exp. 585/2020 Bis. 2 Cuad. de Amp. 1024/2024 Promov. por Luis Covarrubias.

Martínez Bribiesca Alejandro vs. Ricardo Osorio Roberts y Otro. Ord. Civ. 1 Acdo. Núm. Exp. 105/2005.

SOLO CONSULTA
SOLO CONSULTA
SOLO CONSULTA

Meixueiro Bautista Carolina vs. Comercializadora Impo Sosa S.A. de C.V. y David Pío Verónica Eunice. Ejecutivo Cuantía Menor Mercantil 1 Acdo. Núm. Exp. 1339/2024.

Mendoza Rodríguez María del Carmen vs. Sánchez Díaz Laura y Sánchez Díaz María Guadalupe y Sánchez Díaz José Felipe y Sánchez Díaz Alma Delia y Sánchez Cortés Felipe. Ord. Civil 1 Acdo. Núm. Exp. 1877/2024.

Mendoza Zapata Ludy vs. Hernández Bautista Miguel. Ord. Civil 2 Acdos. Núm. Exp. 1203/2024.

Mercado Rivera Elizabeth vs. Guadalupe Rivera Flores de Mercado y Otro. Ord. Civil 1 Acdo. en Expedientillo. Núm. Exp. 485/2001.

Montecristo Mx., S.A. P. I de C.V. y Enrique Fernández Rodríguez Macedo vs. Alejandro Ramos Munguía, Euardo Ramos Munguía y Murati S.A. de C.V. Especial Hipotecario Civil 1 Acdo. en Expedientillo. Núm. Exp. 1491/2024.

Murillo Martínez Ana Isabel vs. Aparicio Márquez Nathalia. Ord. Civil Rebeldia Agravios. 1 Acdo. Núm. Exp. 121/2023.

Navarrete Ayon Roberto vs. Grupo Mexicano de Seguros S.A. de C.V. Ord. Civil 2 Acdos. Núm. Exp. 1075/2023.

Ortiz Barrera Agustín Benjamín su Sucesión vs. Guerrero Rodríguez Juliana y Notaria Número 7 de la Ciudad de Tulancingo de Bravo Estado de Hidalgo y Director General de Notarias del Archivo General de Notarias del Estado de Hidalgo y Coordinación General Jurídica del Gobierno del Estado de Hidalgo. Ord. Civil 5 Acdos. Núm. Exp. 1073/2024.

Pardo Villanueva José Antonio vs. Gamboa Camargo Norberto y Gamboa Camargo Manuel. Ord. Civil 1 Acdo. Núm. Exp. 87/2025.

Pérez Rosales María del Carmen vs. Castillo Rosales Crescencio David. Ord. Civil 1 Acdo. Núm. Exp. 89/2025.

Portafolio de Negocios, S.A. de C.V., Sofom, E. R. y Novarec, S.A. de C.V. S. O. F. O. M. E. R vs. Excavaciones y Obras Casa, S.A. de C.V. y Camacho Alcázar Salvador Ignacio. Ejecc. de Garantías Otorgadas Mediante Prenda Sin Transmisión de Pos. y Fideicomiso de Garantía (Procedimiento Judicial) Mercantil 1 Acdo. Núm. Exp. 1847/2024.

Reyes Bermúdez José Manuel vs. Grupo Nacional Provincial Sab. Ord. Civil 1 Acdo. Núm. Exp. 21/2025.

Rjr Operaciones, S. de R. L. de C.V. vs. Ramírez García José Luis. Ejecutivo Mercantil 1 Acdo. en Expedientillo. Núm. Exp. 1593/2024.

Rodríguez Paniagua Carol Guadalupe vs. Aguirre Soria María Guadalupe. Ord. Civil 1 Acdo. Núm. Exp. 1515/2024.

Ruíz Camacho María Fernanda vs. Perera Becerra Luis Alberto y Chacón Gusi María de Los Ángeles. Juris. Voluntaria Civil 1 Acdo. Núm. Exp. 1211/2024.

Sánchez Elizondo Evangelina vs. Franco Rico María Elena. Controversias de Arrendamiento Civil 1 Acdo. en Expedientillo. Núm. Exp. 1159/2024.

Scotiabank Inverlat Sa Institución de Banca Múltiple Grupo Financiero Scotiab Nk Inverlat vs. Cardona Grillo Carlos y Zempoalteca Hernández Karla. Especial Hipotecario Civil 1 Acdo. Núm. Exp. 811/2023.

Scotiabank Inverlat Sa Institución de Banca Múltiple Grupo Financiero Scotiabank Inverlat vs. Olvera Guerrero Maura Libertad. Especial Hipotecario Civil 1 Acdo. Núm. Exp. 1211/2023.

Scotiabank Inverlat Sa Institución de Banca Múltiple Grupo Financiero Scotiabank Inverlat vs. Olvera Guerrero Maura Libertad. Especial Hipotecario Civil 1 Acdo. Núm. Exp. 87/2024.

Scotiabank Inverlat, S.A., Institución de Banca Múltiple, Grupo Financiero Scotiabank Inverlat vs. Espinoza Lechuga Ana Linda. Especial Hipotecario Civil 1 Acdo. en Expedientillo. Núm. Exp. 1511/2011.

segundo gonzález margarita vs. larumbe hernández williams alan y hernández nájera beatriz. controversias de arrendamiento civil 2 acdos. núm. exp. 965/2024.

Sociedad Hipotecaria Federal S.N.C. Institución de Banca de Desarrollo vs. Flores Morales Modesta. Esp. Hip. 1 Acdo. Núm. Exp. 481/2012.

Sociedad Hipotecaria Federal, S.N.C. Inst. de Bca. de Desarrollo vs. Gómez Franco Mario. Esp. Hip. 1 Acdo. Núm. Exp. 305/2011.

Solorio Vieyra Rigoberto y Solorio Vieyra Raúl vs. Hipotecaria Nacional, S.A. de C.V., Sociedad Financiera de Objeto Limitado, Grupo Financiero BBVA Bancomer. Ord. Civil Cuad. de Amparo. 1 Acdo. en Amparo. Núm. Exp. 307/2014 Amparo Indirecto 1192/2023- II Promov. por Inmobiliaria Arcalla, Sociedad Anónima de Capital Variab.

Soluciones Cocrea, S.A. P. I. de C.V., S. O. F. O. M., E. N. R vs. Márquez Ortega Eusebio René. Ejecutivo Cuantía Menor Mercantil 1 Acdo. Núm. Exp. 1379/2024.

Torres Elizarrarás Luis Xavier vs. Hernández Vda. de Ahumada María. Ord. Civil 1 Acdo. Núm. Exp. 1185/2024.

Villegas González Rosario Lidia vs. González Josefina. Ord. Civil 1 Acdo. Núm. Exp. 713/2022.

AUDIENCIA

Pérez Menmdez Mitzi Xóchitl vs. Álvarez Altamirano Martín y Pérez Montiel Jorge y C Director del Registro Público de la Propiedad y del Comercio de la Ciudad de México. Ord. Civil. 1 Audiencia. Núm. Exp. 401/2024.

Vargas Camaño María Eugenia vs. Flores García Elías y Vargas Anaya Claudia. Controversias de Arrendamiento Civil. 1 Audiencia. Núm. Exp. 1215/2024.

SENTENCIA DEFINITIVAS DEL 10 DE FEBRERO DEL 2025

Aguilar Cervantes Rita vs. Pastrana Aguirre María de Los Ángeles. Especial Hipotecario Civil Sent. Def. 1 Núm. Exp. 163/2022

LA SECRETARIA DE ACUERDOS
LIC. ADRIANA LETICIA JUÁREZ SERRANO

SECRETARÍA "B"
ACUERDOS DEL 10 DE FEBRERO DEL 2025

Afianzadora Fiducia S.A. de C.V. vs. Carbot México S.A. de C.V. y Romfran S.A. de C.V. Especial de Fianzas Mercantil 1 Acdo. Núm. Exp. 214/2023.

Agronegocios Laad S.A. de C.V. Sofom Enr vs. Arandanos la Estancia Sociedad de Producción Rural de Responsabilidad Limitada de Capital Variable y Munguía Sánchez Victoria y Quien También Acostumbra Llamarse Victoria Munguía Sánchez de Sandoval y Sandoval Partida Clemente. Especial Hipotecario Civil Segundo Tomo. 1 Acdo. Núm. Exp. 62/2021 Segundo Tomo.

Banco Mercantil del Norte, S.A., Institución de Banca Múltiple, Grupo Financiero Banorte vs. Julia Domínguez Salinas y Otros. Esp. Hip. 1 Acdo. Núm. Exp. 1162/2009.

Banco Nacional de México, Sociedad Anónima antes S.N.C. hoy Integrante del Grupo Financiero Banamex vs. Cortés Villela Sergio y Otra. Especial Hipotecario Civil 1 Acdo. Núm. Exp. 344/2008.

Bárcenas Osio Jorge Iván vs. Clorobencenos S.A. de C.V. Ord. Civil Expedientillo. 1 Acdo. Núm. Exp. 204/2021.

Cibanco, S.A., Institución de Banca Múltiple, en su Carácter de Fiduciario en el Fideicomiso Irrevocable Número F/00782 vs. Arana Heredia Fernando Daniel. Especial Hipotecario Civil 1 Acdo. Núm. Exp. 382/2018.

Consultoría Fuduciaria e Hipotecaria Sociedad Civil vs. Jaime Escobar Omar y También Conocido como Jaimes Escobar Omar. Especial Hipotecario Civil 1 Acdo. Núm. Exp. 188/2021.

Contla Fuentes Jorge vs. Aguirre Reynosa Guillermina y Contla Ponce Sergio Alberto y Contla Aguirre Angelina del Rosario y Ponce Ponce Eusebia. Ord. Civil 1 Acdo. Núm. Exp. 1508/2024 Segundo Tomo.

Cornejo Aguirre Gustavo Raúl vs. Méndez Omaña María Elodia y Piedra Mendoza Patricia. Ord. Civil 1 Acdo. Núm. Exp. 1090/2023.

Cravioto y Alquicira Víctor su Sucesión vs. Hernández Pérez Luis Manuel y Alfredo Hernández Baca. Especial Hipotecario Civil Reasignado 66 Civil. 1 Acdo. Núm. Exp. 86/2025.

Del Castillo Valdés Graciela del Carmen. Juris. Voluntaria Civil 1 Acdo. Núm. Exp. 90/2025.

Ficein Unión de Crédito S.A. de C.V. vs. Banco Actinver Sociedad Anónima Institución de Banca Múltiple Grupo Financiero Actinver en su Carácter de Fiduciaria en el Fideicomiso 3013 Cordillera de Los Andes 245 y 255 y Sitton Sutton Isaac y Sasson Shamosh José y Roditi Herrera Manuel. Especial Hipotecario Civil 1 Acdo. Núm. Exp. 1140/2024.

Gadsden Carrasco Mario vs. Inmobiliaria Montaña del Cabo S.A. de C.V. Especial Hipotecario Civil 2 Acdos. Núm. Exp. 536/2024.

SOLO CONSULTA
SOLO CONSULTA
SOLO CONSULTA

Grupo Editorial Mediterráneo S.A. de C.V. vs. Elizabeth Tome Rocha. Ejecutivo Mercantil Reasignación del 66 Civil. 2 Acdos. Núm. Exp. 1588/2024 Tercer Tomo.

Hojal Moldes Ecoplasticos S.A. de C.V. vs. Kore Neworks S.A. de C.V. Ejecutivo Mercantil 6 Acdos. en Amparo. Núm. Exp. 344/2024 Amparo Número 1249/2024 Promov. por Core Networks, Sociedad Anónima de Capital Variable.

Hurtado de Mendoza Villamil María Cristina su Sucesión vs. José Antonio Castro Gómez. Ord. Civil 1 Acdo. en Amparo. Núm. Exp. 424/2021 Amparo Número 481/2024- I Promov. por Gabriel Zabeth Fernández Vilchis.

Hurtado Jacobo María del Rosario vs. Sánchez Cabrera Rafael su Sucesión. Ejecutivo Mercantil 2 Acdos. Núm. Exp. 42/2023.

Instituto de Seguridad y Servicios Sociales de Los Trabajadores del Estado a Través de su Fondo de la Vivienda Fovissste vs. Martínez Pineda Ricardo y Contreras Mota María del Carmen. Especial Hipotecario Civil 1 Acdo. Núm. Exp. 1094/2024.

Instituto del Fondo Nacional de la Vivienda para los Trabajadores Infonavit vs. López Morales Edgar. Especial Hipotecario Civil 1 Acdo. Núm. Exp. 1216/2024.

Instituto del Fondo Nacional de la Vivienda para los Trabajadores vs. Meléndez Cdañete Olga y Badillo Verona Juan Manuel. Especial Hipotecario Civil 2 Acdos. Núm. Exp. 1160/2024.

Montoya Vergara Elena Alejandra vs. Ramírez Caballero Alejandro y Garay García Alicia. Especial Hipotecario Civil 1 Acdo. Núm. Exp. 344/2021.

Movimiento Ciudadano Venustiano Carranza A.C. vs. Patrimonio Inmobiliario Adscrita a la Secretaria de Administración y Finanzas. Ord. Civil 1 Acdo. Núm. Exp. 492/2024.

Nava Hernández José Luis vs. Lara Sotelo de García Antonia y García Lizardi Francisco Alcibiades. Ord. Civil 1 Acdo. Núm. Exp. 1212/2024.

Olvera Sosa Roberto Antonio vs. Bazar Sosa S.A. de C.V. Ejecutivo Cuantía Menor Mercantil 2 Acdos. Núm. Exp. 1316/2024 Segundo Tomo.

Pacheco Escamilla Victoria Eugenia vs. Delgado López María Trinidad y Guzmán Leyva Juan de Dios. Controversias de Arrendamiento Civil 1 Acdo. Núm. Exp. 972/2019.

Plasencia Pacheco Antonio vs. Pavia Rosillo Mariana y Pavia Rosillo Adriana. Controversias de Arrendamiento Civil 1 Acdo. Núm. Exp. 1074/2024.

Román Palencia y Asociados S.C. y Castañeda Alcocer Juan Ignacio vs. Piña Villalpando Virginia y Chaparro Piña Myriam. Ord. Civil Apelación. 2 Acdos. Núm. Exp. 586/2024.

Romero Gasca José vs. Galán Hernández Miguel. Controversias de Arrendamiento Civil 1 Acdo. Núm. Exp. 768/2024.

Rosalba Santiago Chavarría antes Administradora Fome 1 Sociedad de Responsabilidad Limitada de Capital Variable vs. Vásquez Durán José Alfredo y Zimbron Jiménez Laura Belgica. Especial Hipotecario Civil 1 Acdo. en Amparo. Núm. Exp. 292/2014 Amparo Número 186/2024- I Promov. por Laura Belgica Zimbron Jumenez y José Alfredo Vázquez Durán.

Sólida Administradora de Portafolios, S.A. de C.V. antes Banca Serfín, S.A. Institución de Banca Múlitple Grupo Financiero Serfín vs. Ramírez Tadeo Gonzalo. Esp. Hip. 1 Acdo. Núm. Exp. 494/2001.

Unión de Crédito para la Contaduría Pública S.A. de C.V. vs. Industrias Corrubox S.A. de C.V. y Mora Iglesias Isabel y León Varo Rafael y León Mora Rafael. Providencias Precautorias Mercantil 2 Acdos. Núm. Exp. 1006/2024.

Victoria Ramírez Roberto Carlos y Jennifer Guadalupe García Jiménez vs. García Bravo María Guadalupe Hilda y Jorge González Galindo y Aurora Fernández Ortega y Registro Público de la Propiedad y de Comercio de la Ciudad de México. Ord. Civil 1 Acdo. Núm. Exp. 82/2025.

AUDIENCIA

Olguín Castillo María de Los Ángeles Araceli vs. Flores Santos Evelyn Melissa. Controversias de Arrendamiento Civil. 1 Audiencia. Núm. Exp. 1042/2024.

SENTENCIA INTERLOCUTORIA

Banco Regional, S.A., Institución de Banca Múltiple, Banregio, Grupo Financiero vs. Comercial General Malzamon, S.A. de C.V. y de Anda Baur Michael. Especial Hipotecario Civil Sent. Interl. 1 Núm. Exp. 568/2019

EL SECRETARIO DE ACUERDOS
LIC. JOSÉ LUÍS MORA IBARRA

CUADRAGÉSIMO CUARTO DE LO CIVIL

SECRETARÍA "A"
ACUERDOS DEL 10 DE FEBRERO DEL 2025

Aarón Humberto Jiménez Alcántara César Meza Garfias vs. Miguel Cárdenas Quien También Se Hace Llamar Miguel Cárdenas Larate. Ord. Civil Expedientillo. 1 Acdo. en Expedientillo. Núm. Exp. 75/2021.

Aguilar Romero David vs. Perales Salem Giovanna Fiorela. Ord. Civil 1 Acdo. Núm. Exp. 925/2024.

Alcántara Morales Magdalena Mariel vs. Macedo Montes de Oca, su Sucesión Socorro y Macedo Montes de Oca su Sucesión Beatriz y Fernández Camacho Fernando y Alcántara Macedo David y Alcántara Chimal David. Ord. Civil 1 Acdo. Núm. Exp. 171/2025.

Amaro Montufar Cuauhtémoc vs. Castañeda Rojas Guadalupe su Sucesión y Quien También Era Conocida como María Guadalupe Castañeda Rojas y Notario Público Número 141 y C Director del Registro Público de la Propiedad. Ord. Civil 4 Acdos. Núm. Exp. 1011/2024.

Ángeles Rojo Jorge Gustavo vs. Evelia Ávila Peralta, Mario Ismael Espíndola Cano, Olivia Alejandra Reséndiz Maya de Romero y Samuel Eli Espinoza Gallardo. Ord. Civil 1 Acdo. Núm. Exp. 1367/2024.

Asociación Nacional de Importadores y Exportadores de la República Mexicana vs. Zavala Gallegos Luis Enrique. Juris. Voluntaria Civil 1 Acdo. Núm. Exp. 795/2019.

Banca Afirme Sociedad Anónima Institución de Banca Múltiple Afirme Grupo Financiero vs. Hernández Nájera Jorge Armando. Especial Hipotecario Civil 1 Acdo. Núm. Exp. 187/2025.

Banca Serfín, S. N. C vs. Silvano Posadas Díaz. Especial Hipotecario Civil Expedientillo. 1 Acdo. en Expedientillo. Núm. Exp. 695/1991.

Banco Autofin México Sa Institución de Banca Múltiple vs. Bali Parts Sociedad Anónima de Capital Variable y Achar Cohen Vivian y Bali Franco Mario. Ejecutivo Mercantil Providencias Precautorias. 1 Acdo. Núm. Exp. 109/2025.

Banco Autofin México, S.A., Institución de Banca Múltiple vs. Bali Parts, Sociedad Anónima de Capital Variable, Vivian Achar Cohen y Mario Bali Franco. Ejecutivo Mercantil 2 Acdos. Núm. Exp. 109/2025.

Banco Inbursa Sa Institución de Banca Múltiple Grupo Financiero Inbursa vs. Empacadora San Benito S.A. de C.V. y Comercializadora Lucfor S.A. de C.V. y Fortes Lucio Juan Carlos y Inmobiliaria Fortes S.A. de C.V. y Desarrolladora Formar S.A. de C.V. Ejecutivo Mercantil 1 Acdo. Núm. Exp. 1211/2023.

Banco Invex, S.A. Institución de Banca Múltiple, Invex Grupo Financiero en su Carácter de Fiduciario del Fideicomiso Número 1301 vs. Eduardo Santibañez Sánchez y Hilda Guzmán Soto. Especial Hipotecario Civil 1 Acdo. Núm. Exp. 137/2014.

Banco Santander México Sociedad Anónima Institución de Banca Múltiple Grupo Financiero Santander México vs. Bado Canales Luis Felipe. Especial Hipotecario Civil Expedientillo. 1 Acdo. en Expedientillo. Núm. Exp. 619/2021.

Banco Santander México, Institución de Banca Múltiple, Grupo Financiero Santander México vs. Jiménez Nieves Carlos. Especial Hipotecario Civil Expedientillo. 1 Acdo. en Expedientillo_Expediente_No_Conocido. Núm. Exp. 771/2021.

Banco Santander México, S.A., Institución de Banca Múltiple, Grupo Financiero Santander México vs. Mejía Rodríguez Mario Ariel. Especial Hipotecario Civil 1 Acdo. Núm. Exp. 1187/2024.

Banco Ve por más S.A. Institución de Banca Múltiple, Grupo Financiero Ve por más vs. Villegas Durán David Joel y Huizar Contreras Luz Alejandra. Ejecutivo Mercantil 1 Acdo. Núm. Exp. 1355/2018.

BBVA México, Sociedad Anónima, Institución de Banca Múltiple, Grupo Financiero BBVA México vs. Durán Chávez César Raúl. Especial Hipotecario Civil 1 Acdo. Núm. Exp. 875/2017.

Beatriz Ramírez Figueroa vs. José Roberto Hernández Lara y También Concocido como José Roberto Hernández y Lara y y-o. Roberto Hernández Lara su Sucesión y Hernández Padilla Carlota Patricia y Hernández Padilla Yolanda Araceli y Hernández Padilla Roberto. Ord. Civil 1 Acdo. Núm. Exp. 505/2023.

Bnp Paribas Personal Finance S.A. de C.V. Sociedad Financiera de Objeto Múltiple Entidad Regulada vs. Gutiérrez Hernández Jaime Román. Ejecutivo Mercantil Expedientillo. 1 Acdo. Núm. Exp. 983/2023.

SOLO CONSULTA
SOLO CONSULTA
SOLO CONSULTA

Bufete Esquer Ruíz S.C. vs. Banca Mifel S.A. Institución de Banca Múltiple Grupo Financiero Mifel. Ord. Civil 17 Acdos. Núm. Exp. 1381/2019.

Calvo Guzmán Sandra Cecilia vs. Fundación Olga y Rufino Tamayo A.C. y Museo de Arte Contemporaneo Internacional Rufino Tamayo. Ord. Civil Expedientillo. 1 Acdo. Núm. Exp. 1775/2024.

Cangas Fernández Manuel su Sucesión vs. Villagómez López Leslie Anel. Controversias de Arrendamiento Civil 1 Acdo. Núm. Exp. 289/2024.

Casanova Caloto Ernesto vs. Casanova Caloto Ezequiel. Ord. Civil 1 Acdo. Núm. Exp. 561/2024.

Castro Aguayo Víctor Manuel y Aguayo Ortega Angélica vs. Seguros Inbursa Sa Grupo Financiero Inbursa. Ord. Civil 1 Acdo. Núm. Exp. 719/2024.

Castro Soto Óscar Arturo vs. Montañez Rentería María de Lourdes. Ord. Civil 1 Acdo. Núm. Exp. 809/2024.

Crispín González Antonio vs. Roa Campos Vanesa y Vargas Dávila Carlos Daniel y Dávila Rosas Diana. Ejecutivo Mercantil 1 Acdo. Núm. Exp. 623/2024.

Cruz Mora José Víctor vs. Villareal Martínez José Daniel. Controversias de Arrendamiento Civil 1 Acdo. Núm. Exp. 735/2023.

Descuentos Universitarios de México Sociedad de Responsabilidad Limitada de Capital Variable vs. Nueva Wal Mart de México Sociedad de Responsabilidad Limitada de Capital Variable. Ord. Civil Acdo. en Cuad. de Amp. D. C. 35/2024. 1 Acdo. en Amparo. Núm. Exp. 239/2019 Amparo D. C. 35/2024.

Dessetec Desarrollo de Sistemas Sociedad Anónima de Capital Variable vs. Aguilar Muniz César Octavio y Vázquez Camacho Carmen. Especial Hipotecario Civil 2 Acdos. Núm. Exp. 351/2025.

Díaz de León Jorge vs. Merino García Jaime su Sucesión. Ejec. Merc. 1 Acdo. Núm. Exp. 507/2011.

Estefan Estefan Violeta vs. García Sandoval Ana María y Vázquez Aldana Tapia Jorge y Gómez García de León Raúl y Kapalli Inmobiliaria S.A. de C.V. Ord. Civil 1 Acdo. Núm. Exp. 1125/2024.

Figueroa Gómez Fernando Arturo su Sucesión vs. María Eugenia Hidalgo Domínguez. Ord. Civil 1 Acdo. Núm. Exp. 419/2019.

Flores Montero Juan Carlos vs. Gutiérrez Balcázar Silvestre Carlos. Ord. Civil Expedientillo. 1 Acdo. Núm. Exp. 1501/2024.

Fonseca Alanís Federico vs. Ana Compañía de Seguros, S.A. de C.V. Ord. Mercantil 1 Acdo. Núm. Exp. 199/2015.

Galván Cruz Idolina Fernanda vs. Ana Lorena Granillo Montes y Óscar René Hernández Ventura. Especial Hipotecario Civil 1 Acdo. Núm. Exp. 245/2011.

Gamez Alvarado María del Refugio vs. Miguel Agustín Llamas Lamas y/o Especial Hipotecario Civil 1 Acdo. Núm. Exp. 449/2005.

García Salvador Virginia y García Salvador Miguel Ángel vs. García Sámano Magdaleno y García Martínez Gabriela y García Martínez Johan y Martínez Simón María Luisa y García Martínez Adriana. Ord. Civil 1 Acdo. Núm. Exp. 943/2024.

González Robles Juan Carlos vs. Axa Seguros S.A. de C.V. Ord. Civil Acdo. en Cuad. de Amp. 906/2024. 1 Acdo. en Amparo. Núm. Exp. 227/2024 Amparo 906/2024; Quejosa: Axa México S.A. de C.V.

Hernández Navarro Claudia vs. Estrada Blanchet Mónica y Vilchis García Ana María Gloria. Controversias de Arrendamiento Civil 1 Acdo. Núm. Exp. 1147/2024.

Hernández Pérez Luis vs. Ambrocio Justo Rodrigo Iván. Ejecutivo Mercantil 1 Acdo. Núm. Exp. 1393/2024.

Hernández Reyes Alberto Antonio vs. García Sánchez Víctor Hugo. Ord. Civil 2 Acdos. Núm. Exp. 231/2025.

Hernández Ruíz Lorenzo Librado vs. Evangelina López Hernández, Valentín Guzmán Jiménez y Macaria López Hernández. Ord. Civil 1 Acdo. Núm. Exp. 1151/2014.

HSBC México Sa Institución de Banca Múltiple Grupo Financiero HSBC División Fiduciaria en su Carácter de Fiduciario en el Fideicomiso F234036 vs. Molina Romero Arturo y Ramos López María Luisa. Juris. Voluntaria Civil 2 Acdos. Núm. Exp. 521/2024.

HSBC México, S.A. Institución de Banca Múltiple, Grupo Financiero HSBC, División Fiduciaria Actuando como Fiduciaria en el Fideicomiso Número F/258024 vs. María de Lourdes González Sáenz. Especial Hipotecario Civil 1 Acdo. Núm. Exp. 1177/2016.

HSBC México, S.A., Institución de Banca Múltiple, Grupo Financiero HSBC División Fiduciaria en su Carácter de Fiduciario en el Fideicomiso Número F/234036 vs. Ma. de Jesús Cabral Duarte, También Conocida como María de Jesús Cabral Duarte y Adrián Eduardo Cabral Duarte. Especial Hipotecario Civil 1 Acdo. Núm. Exp. 1725/2024.

Hugo Sánchez Márquez vs. Miguel Ramos Peñasco y Peñasco Rodríguez María de la Cruz. Controversias de Arrendamiento Civil 1 Acdo. Núm. Exp. 861/2022.

Impulsora Pery S.A. de C.V. vs. Ingenieros Electricistas Mecánicos Asociados Sa y Stv Stampings And Tools S.A. de C.V. Controversias de Arrendamiento Civil 1 Acdo. Núm. Exp. 463/2023.

Inmobiliaria Pedmar, S.A. de C.V. vs. Bonilla López Eva y Flores López Óscar Armando. Vía de Apremio Civil 1 Acdo. Núm. Exp. 1753/2024.

Instituto de Seguridad y Servicios Sociales de Los Trabajadores del Estado a Través de su Fondo de la Vivienda (Fovissste) vs. Méndez Lira Tomás. Especial Hipotecario Civil 1 Acdo. Núm. Exp. 81/2019.

Instituto del Fondo Nacional de la Vivienda para los Trabajadores (Infonavit) vs. Norma Angélica García Islas. Especial Hipotecario Civil 1 Acdo. Núm. Exp. 701/2013.

Instituto del Fondo Nacional de la Vivienda para los Trabajadores (Infonavit) vs. Pérez Pérez Carlos. Vía de Apremio Civil 1 Acdo. Núm. Exp. 215/2024.

Instituto del Fondo Nacional de la Vivienda para los Trabajadores (Infonavit) vs. Guadalupe Carrasco Gómez y Hugo Pérez Sedeño. Especial Hipotecario Civil 1 Acdo. Núm. Exp. 79/2015.

Instituto del Fondo Nacional de la Vivienda para los Trabajadores Infonavit vs. Aguilar González Marco Antonio y de la Vega Monter María Eugenia. Especial Hipotecario Civil 3 Acdos. Núm. Exp. 1183/2024.

Instituto del Fondo Nacional de la Vivienda para los Trabajadores Infonavit vs. Guillén Franco Hugo Alejandro. Especial Hipotecario Civil 1 Acdo. Núm. Exp. 887/2024.

Instituto del Fondo Nacional de la Vivienda para los Trabajadores Infonavit vs. Pérez Castillo Araceli. Especial Hipotecario Civil 1 Acdo. Núm. Exp. 163/2021.

Instituto del Fondo Nacional de la Vivienda para los Trabajadores vs. Juárez Sánchez Verónica y Tello Álvarez José Luis. Vía de Apremio Civil 1 Acdo. Núm. Exp. 1049/2024.

Instituto del Fondo Nacional de la Vivienda para los Trabajadores vs. Guadarrama Arenas Ana María Elena. Ord. Civ. 1 Acdo. Núm. Exp. 787/2008.

Instituto del Fondo Nacional de la Vivienda para los Trabajadores vs. José Víctor Absalón López Sosa y Silvia Pérez Rodríguez. Vía de Apremio Civil Expedientillo. 1 Acdo. Núm. Exp. 883/2014.

Juan Sánchez Martínez vs. Carlos Vega Mejía. Ejecutivo Civil 1 Acdo. Núm. Exp. 1233/2022.

L. Ippolite Sandra vs. Banco Santander México, S.A. Institución de Banca Múltiple, Grupo Financiero Santander México. Ord. Civil Expedientillo. 1 Acdo. en Expedientillo. Núm. Exp. 1171/2016.

Lasalle Partners, S. de R. L. de C.V. vs. Andrés Albo Márquez, por Si y en Representación de la Sucesión de Clara Elena Márquez Caballero Vda. de Albo, y Otros. Ord. Mercantil 1 Acdo. Núm. Exp. 411/2017.

Liquidez y Garantía, S.A. de C.V. vs. Carlos Bailón González y Juan Rogelio Cárdenas Mejía. Especial Hipotecario Civil 1 Acdo. Núm. Exp. 37/2017.

María Guadalupe Arévalo Rodríguez vs. Ortiz Álvarez Jaime y Otra. Especial Hipotecario Civil 1 Acdo. Núm. Exp. 607/2008.

Marroquín Torres Leticia vs. Construcciones Residenciales del Sur S.A. de C.V. Ord. Civil 1 Acdo. Núm. Exp. 1343/2023.

Martínez Guerrero Mary Carmen vs. Operadora de Hospitales Ángeles S.A. de C.V. y Centro Especializado en Esterilidad y Reproducción Humana S.C. y Arroyo Quiroz Víctor Manuel y Neri Vidaurri Paloma del Carmen y Llaca Pérez Iván Ilich. Ord. Civil Expedientillo. 1 Acdo. en Expedientillo. Núm. Exp. 291/2022.

Martínez de León Jorge Antonio vs. Grupo Mexicano de Seguros S.A. de C.V. Ord. Civil 2 Acdos. Núm. Exp. 171/2023.

Mary Isabel Holguin Chávez vs. Tania Margarita Núñez Noriega y/otro. Especial Hipotecario Civil 1 Acdo. Núm. Exp. 957/2018.

Mendoza Zermeño Verónica Nayelli vs. Gutiérrez Delgado Horacio Rubén. Especial Hipotecario Civil Expedientillo. 1 Acdo. en Expedientillo. Núm. Exp. 1389/2018.

SOLO CONSULTA
SOLO CONSULTA
SOLO CONSULTA

Montepio Luiz Aviñon, Institución de Asistencia Privada vs. Alfonso Reséndiz Valdez y/otros. Especial Hipotecario Civil 1 Acdo. Núm. Exp. 737/2019.
Moreno Garrido Mauricio Alfonso vs. Residencias Mejoradas S.A. de C.V. Ord. Civil Expedientillo. 1 Acdo. en Expedientillo. Núm. Exp. 1331/2024 Bis. 1.
Pérez Caballero Javier vs. Quiroz González Natali Jannette. Juris. Voluntaria Civil 1 Acdo. Núm. Exp. 1121/2024.
Pérez Torres Miguel Guadalupe vs. Grupo Mexicano de Seguros S.A. de C.V. Ord. Civil 1 Acdo. Núm. Exp. 1003/2024.
Piccini Pérez Egisto vs. María González de la Parra y/o María Benigna González de la Parra (su Sucesión). Ord. Civil 2 Acdos. Núm. Exp. 507/2017.
Ramírez Luna Leonardo vs. Ronquillo Huerta Miguel. Especial Hipotecario Civil 1 Acdo. Núm. Exp. 395/2025.
Recuperadora de Deuda Hipotecaria, S de R. L. de C.V. vs. Octavio Juárez Rivera y Susana Santana Gómez. Especial Hipotecario Civil Expedientillo. 1 Acdo. Núm. Exp. 983/2016.
Ríos Almazán Diana Anabel vs. Llamas Riestra Luis Enrique. Ord. Civil Expedientillo. 1 Acdo. en Expedientillo. Núm. Exp. 939/2019.
Sáinz Murguía María Fernanda vs. Raúl Humberto Luna Rojas. Especial Hipotecario Civil 1 Acdo. Núm. Exp. 1273/2024.
Salazar Gaspar Jesús vs. Comisión Bancaria de Valores. Juris. Voluntaria Civil 2 Acdos. Núm. Exp. 885/2024.
Sánchez Murcia Rafael vs. Pérez Hernández Alonso y Borja Ceballos María del Rocío. Ord. Civil 1 Acdo. Núm. Exp. 659/2024.
Sánchez Pérez Saúl vs. Camacho Ríos Antonio. Controversias de Arrendamiento Civil 1 Acdo. Núm. Exp. 657/2022.
Sandoval Hernández Miguel vs. Grupo Omega S.A. Ord. Civil Expedientillo. 1 Acdo. Núm. Exp. 945/2003.
Scotiabank Inverlat S.A. Institución de Banca Múltiple Grupo Financiero vs. Ferretería Olmeca, S.A. de C.V. Sixto Merodio Diz y Andrea Luisa Avilés Hernadez. Ejecutivo Mercantil Expedientillo. 1 Acdo. en Expedientillo. Núm. Exp. 139/2018.
Servicios Swiatek, Sociedad Anónima de Capital Variable vs. Ssgg, Atención y Eficacia Sociedad de Responsabilidad Limitada de Capital Variable. Ord. Civil 1 Acdo. Núm. Exp. 829/2024.
Sociedad Hipotecaria Federal S.N.C. Institución de Banca de Desarrollo en su Carácter de Fiduciario Sustituto del Fondo de Operación y Financiamiento Bancario a la Vivienda Fovi vs. María Soledad Ramírez Cervantes y Francisco René Ramírez Reyes. Especial Hipotecario Civil 1 Acdo. Núm. Exp. 45/2025.
Supervisiones Tajinor S.A. de C.V. vs. Dorama Institución de Garantías Sociedad Anónima. Especial de Fianzas Mercantil Expedientillo. 1 Acdo. Núm. Exp. 381/2021.
Tierra Vital Spr de R.L. vs. Nalio S.A. de C.V. Medios Preparatorios Civil 1 Acdo. Núm. Exp. 721/2023.
Torres Malagón José vs. Morales Vidal María Primitiva y Ruíz Ruíz Ana Lilia y Medina Fajardo Frida María del Patricinio y Torrentera Zamudio Claudia y Dorantes Chalico Ana Maetzin y Jiménez García Dulce Paulina y Narváez Medina Frida Karen y Cortés Torrentera Ana María y Ruíz Quero Catalina Judith. Ejecutivo Mercantil 1 Acdo. Núm. Exp. 1035/2023.
Ugalde Gama Ian Abdiel Urai vs. Ugalde García Miriam. Medios Preparatorios Civil 1 Acdo. Núm. Exp. 1041/2024.
Ulloa Martínez Arturo vs. Arturo Ulloa Sánchez su Sucesión y/otro. Ord. Civil Expedientillo. 1 Acdo. Núm. Exp. 421/2019.
Univar Solutions México S.A. de C.V. vs. González Ordóñez Karla y Noriega Mujica Rubén Gregorio. Ejecutivo Mercantil 1 Acdo. Núm. Exp. 1785/2024.
Valle Cano María Guadalupe vs. Grupo Mexicano de Seguros S.A. de C.V. Ord. Civil 1 Acdo. Núm. Exp. 893/2024.
Vallin Fonseca Armando vs. Grupo Nacional Provincial Sab. Ord. Civil 1 Acdo. Núm. Exp. 97/2024.
Vázquez Zaldívar María de Lourdes vs. Zaldívar Torres María de Lourdes. Ord. Civil 1 Acdo. Núm. Exp. 1055/2024.
Ventura Cayetano Antonia vs. Instituto de Vivienda del Distrito Federal. Ord. Civil 1 Acdo. Núm. Exp. 357/2025.

NO PUBLICADOS

Banco Inbursa Sa Institución de Banca Múltiple Grupo Financiero Inbursa vs. Fortes Lucio Juan Carlos y Empacadora San Benito S.A. de C.V. y Comercializadora Lucfor S.A. de C.V. y Popi y Mau S.A. de C.V. Providencias Precautorias Civil 1 Acdo. Núm. Exp. 1165/2023.
Banco Santander México, S.A. Institución de Banca Múltiple, Grupo Financiero Santander México, antes Cesionaria de Fidel Armando Preciado Vargas Actualmente Ramírez Gómez Alfredo como Cesionario vs. Estrategia Administrativa en Producción, S.A. de C.V., Luis Mendoza Durán y Germán Nemesio López Pérez. Ejecutivo Mercantil 1 Acdo. Núm. Exp. 1075/2013.
Grupo Integra México S.A. de C.V. y Desarrollos Eleza S.A. de C.V. vs. Sociedad Hipotecaria Federal Sociedad Nacional de Crédito Institución de Banca de Desarrollo y Banco Actinver Sociedad Anónima Institución de Banca Múltiple Grupo Financiero Actinver. Ord. Mercantil 1 Acdo. Núm. Exp. 571/2021.
Jastrow Becerra María Josefina vs. Fernando Javier Montoya Quijano y Cormans Comercializadora S.A. de C.V. Ord. Civil 1 Acdo. Núm. Exp. 1361/2019.
Secreto. Especial de Fianzas Mercantil Mavb no Publ. del 07-02-25. 1 Acdo. Núm. Exp. 391/2025.

AUDIENCIA

Castelán Alonso Yadira Mónica vs. Norma Adriana Campos Betancourt. Especial Hipotecario Civil. 1 Audiencia. Núm. Exp. 1129/2015.

EL SECRETARIO DE ACUERDOS
LIC. LEÓN ALEJANDRO AGUILERA CARDOSO

SECRETARÍA "B"
ACUERDOS DEL 10 DE FEBRERO DEL 2025

Anzaldo Figueroa Rosa Elena vs. Rojas Anzaldo Sandra Mireya. Juris. Voluntaria Civil 1 Acdo. Núm. Exp. 1216/2024.
Arrendadora y Factor Banorte, Sociedad Anónima de Capital Variable, Sociedad Financiera de Objeto Múltiple, Entidad Regulada, Grupo Financiero Banorte vs. Miguel Ángel Martínez Gálvez. y Otro. Especial Hipotecario Civil 1 Acdo. Núm. Exp. 676/2004.
Arrendadora y Factor Banorte vs. Jorge Luis Fernández Ortíz y Blanca Estela Vasconcelos Razo. Especial Hipotecario Civil Expedientillo. 1 Acdo. en Expedientillo. Núm. Exp. 316/2004 Bis. 1 Expedientillo.
Banco Bilbao Vizcaya México, S.A. vs. María de Lourdes Urrutia Castresana. Esp. Hip. Expedientillo. 1 Acdo. Núm. Exp. 400/2000.
Banco Inbursa Sa Institución de Banca Múltiple Grupo Financiero Inbursa vs. Comercializadora Lucfor S.A. de C.V. y Desarrolladora Formar S.A. de C.V. Especial Hipotecario Civil G. 1 Acdo. Núm. Exp. 1208/2023.
Banco Inbursa Sa Institución de Banca Múltiple Grupo Financiero Inbursa vs. Empacadora San Benito S.A. de C.V. y Comercializadora Lucfor y Fortes Lucio Juan Carlos y Inmobiliaria Fortes S.A. de C.V. y Desarrolladora Formar S.A. de C.V. Providencias Precautorias Civil G. 1 Acdo. Núm. Exp. 1164/2023.
Banco Invex, Sociedad Anónima, Institución de Banca Múltiple, Invex Grupo Financiero Fiduciario, Unicamente en su Carácter de Fiduciario del Fideicomiso Irrevocable de Administración 1301 vs. Velasco Carvajal Angelina. Especial Hipotecario Civil 1 Acdo. Núm. Exp. 326/2024.
Banco Mercantil del Norte S.A. Insttitución de Banca Múltiple, Grupo Financiero Banorte vs. Gallegos Acosta. Bertanisa. Especial Hipotecario Civil Expdllo. G. 1 Acdo. Núm. Exp. 2/2011.
Banco Nacional de México, S.A., Integrante del Grupo Financiero Banamex vs. Claudia Ortega Ustarroz. Especial Hipotecario Civil 1 Acdo. Núm. Exp. 106/2025.
Banco Santander México Sociedad Anónima Institución de Banca Múltiple Grupo Financiero Santander México vs. Silva Solano Roberto y Valenzuela Gutiérrez Perla Ivonne. Especial Hipotecario Civil G. 1 Acdo. Núm. Exp. 1528/2024.
Banco Santander México S.A. Institución de Banca Múltiple, Grupo Financiero Santander México vs. De Garay Alfroli Juan y/otro. Especial Hipotecario Civil Expdllo. G. 1 Acdo. Núm. Exp. 294/2018.
Banco Ve por Más, S.A., Institución de Banca Múltiple, Grupo Financiero Ve por más vs. Juan Manuel Ibarra Serna, Obdulio Ibarra Serna, su Sucesión, Obedulio Ibarra Serna y Leticia Rodríguez Gómez. Proced. Convencional Mercantil Civil 2 Acdos. Núm. Exp. 1292/2024.
BBVA México S.A., Institución de Banca Múltiple, Grupo Financiero BBVA México vs. Preprensa Digital S.A. de C.V. y Sabat Martínez José Mario. Ejecutivo Mercantil G. 1 Acdo. Núm. Exp. 1520/2024.
BBVA México Sa Institución de Banca Múltiple Grupo Financiero BBVA México vs. Aragón Monroy Fernando. Especial Hipotecario Civil G. 1 Acdo. Núm. Exp. 362/2021.
Bonatti S P a vs. Sofimex Institución de Garantías S A. Especial de Fianzas Mercantil 4 Acdos. Núm. Exp. 614/2020.

SOLO CONSULTA
SOLO CONSULTA
SOLO CONSULTA

Carreón Zepeda Héctor Jaime vs. Laboratorios Columbia, S.A. de C.V. Ejec. Merc. G. 1 Acdo. Núm. Exp. 904/2011.

Castellanos Sánchez su Sucesión Rafael Enrique Valentín vs. Notaría Pública 127 del Distrito Federal y Sánchez Pruneda Jorge. Ord. Civil 1 Acdo. Núm. Exp. 384/2025.

Cestellos Carpena Salvador Jonathan vs. Copado Oropeza Ofelia y Cestellos Guerrero Salvador y Almanza Pedraza Enrique y Ahhidee Cestellos Carpena También Concida como Laura Ahidee Cestellos Carpena. Ord. Civil G. 1 Acdo. Núm. Exp. 240/2025.

Cisneros Barriga Alberto vs. García Tejeda Sinue y García Tejeda Ana Yael y Tejeda Cisneros Silvia y Cisneros Barriga Luz María. Ord. Civil 1 Acdo. Núm. Exp. 1148/2024.

Cojab Ambe Jacobo vs. Famsa México Sociedad Anónima de Capital Variable. Controversias de Arrendamiento Civil 1 Acdo. Núm. Exp. 92/2022.

Comercializadora Columbia Sapi de C.V. vs. Granos de Sinaloa S.A. de C.V. y Gómez Carral Santiago. No Definido No Definido G. 1 Acdo. Núm. Exp. 244/2025.

Controles y Medidores Especializados S.A. de C.V. vs. Constructora de la Torre Aguilar Delta S.A. de C.V. Especial Hipotecario Civil 1 Acdo. en Expedientillo. Núm. Exp. 1112/2018.

Coronado S.A. de C.V. vs. Galaz Yamasaki Ruíz Urquiza S.C. Miembro de Deloitte Touche Tohmatsu Limited Cpc Manuel Torres Uruchurtu Cpc Manuel Nieblas Rodríguez. Ord. Civil 4 Acdos. Núm. Exp. 482/2021.

Cruz Aquino Yolanda vs. Valadez Mora Liliana. Ord. Civil 1 Acdo. Núm. Exp. 350/2025.

Daniel Arturo Bravo Montero vs. Jorge Romero Galván. Esp. Hip. Expdllo. G. 1 Acdo. Núm. Exp. 1362/2008.

Deremate. Com de México S de R.L. de C.V. y Mp Agregador S de R.L. de C.V. vs. Orihuela Ramírez Ismael. Ord. Civil G. 1 Acdo. Núm. Exp. 1566/2024.

Díaz Farías Margarita Concepción vs. Jiménez Osorio Yrene y Notario Público Número 19 de la Ciudad de Oaxaca Estado de Oaxaca. Ord. Civil 1 Acdo. Núm. Exp. 538/2024.

Díaz Pérez Antonio y Díaz Pérez Jorge vs. Gerardo Javier Díaz Manjarrez. Ord. Civil 1 Acdo. Núm. Exp. 406/2020.

Durán Soto María Silvia vs. Manuel Benavidez y Director del Registro Público de la Propiedad y del Comercio de la Ciudad de México. Ord. Civil G. 1 Acdo. Núm. Exp. 1260/2024.

Fundación Mexicana para la Educación la Tecnología y la Ciencia a C vs. Alejandra y Arias Páez Claudia Regina. Ejecutivo Mercantil 1 Acdo. Núm. Exp. 210/2023.

García Barajas María Teresa vs. Cano García Alejandro y Cano García Bertha. Controversias de Arrendamiento Civil G. 1 Acdo. Núm. Exp. 952/2024.

García Pacheco Tania Odeth vs. Rodríguez González María de la Luz y Castellanos Martínez Aureliano su Sucesión. Ord. Civil 1 Acdo. Núm. Exp. 276/2025.

García Ramón Jesús vs. Hong Garam. Controversias de Arrendamiento Civil 1 Acdo. Núm. Exp. 134/2024.

García Salvador Virginia vs. García Sámano Magdaleno. Controversias de Arrendamiento Civil Expedientillo. 1 Acdo. en Expedientillo. Núm. Exp. 390/2025 Expedientillo.

García Estrada María de Lourdes y García Estrada José Armando vs. García Estrada Alejandro Felipe. Ord. Civil 1 Acdo. Núm. Exp. 1004/2018.

Giordano Aguilar Fabiola Patricia vs. Beatriz López Álvarez, Elena Álvarez Briseño, Gustavo López Álvarez y Gabriel López Álvarez. Ord. Civil 2 Acdos. Núm. Exp. 1050/2015.

Gómez Reyes Javier vs. Ramírez Sánchez Guillermina. Controversias de Arrendamiento Civil Expdllo. G. 1 Acdo. Núm. Exp. 1028/2024.

Gutiérrez del Ángel Alfredo Enrique y Gutiérrez del Ángel Arturo Humberto y Gutiérrez del Ángel Norma Eugenia y Gutiérrez del Ángel Edna Ivonne y del Ángel Campos Celedonia Rosario vs. Toledo Medina Aura su Sucesión y Pérez Aguilar Juan Antonio su Sucesión y García Flores Raúl su Sucesión y Sigales Macías José Luis su Sucesión y Ortega Alonso Javier Alfonso y Aristondo Magaña Guillermo Antonio y Beltrán Arriaga Juan y Manrique Lee Gustavo Adolfo y Toran Sierra J Jesús y Méndez Huerta Juan Vicente y Rocha Pérez Eduardo y Solano Montaño Jorge Luis y Guinea Valencia Julián y Inmobiliaria Trinidad S.A. de C.V. No Definido No Definido Acdo. en Cuad. de Amp. 1393/2024- III. 1 Acdo. en Amparo. Núm. Exp. 314/2025 Amparo 1393/2024 Quejoso: Adriana Beltrán Mallén.

Hernández Juárez Dora Luz vs. Budib Name Guillermo y Parraga de Budib Carmen y Vigil Lara Antonio y Director del Registro Público de la Propiedad y de Comercio de la Ciudad de México. Ord. Civil Expedientillo. 1 Acdo. Núm. Exp. 532/2023.

Herrera Díaz José Luis vs. Castro Reyes Ramón y Director del Registro Público de la Propiedad y de Comercio de la Ciudad de México. Ord. Civil 1 Acdo. Núm. Exp. 736/2024.

HSBC México Sa Institución de Banca Múltiple Grupo Financiero HSBC División Fiduciaria en su Carácter de Fiduciario del Fideicomiso Irrevocable Número 232017 vs. Fidel Maldonado Ramírez y Ma Elena Piscil Sampedro. Especial Hipotecario Civil 1 Acdo. Núm. Exp. 172/2025.

Huitanda Brito Juan vs. Ana María García Luna y Otro. Ord. Mercantil 1 Acdo. Núm. Exp. 22/2025.

Inmobiliaria Tdg, S.A. de C.V. vs. Pott Miranda Arturo Adrián. Especial Hipotecario Civil Mavb. 1 Acdo. Núm. Exp. 1460/2024.

Instituto del Fondo Nacional de la Vivienda para los Trabajadores (Infonavit) vs. Corona Gómez Francisco Javier y Martínez Gongora Ofelia Mireya. Vía de Apremio Civil G. 1 Acdo. Núm. Exp. 326/2023.

Instituto del Fondo Nacional de la Vivienda para los Trabajadores (Infonavit) vs. Martínez Rodríguez Gerardo y Zárate Pérez Jacqueline. Especial Hipotecario Civil 1 Acdo. Núm. Exp. 1366/2022.

Instituto del Fondo Nacional de la Vivienda para los Trabajadores Infonavit vs. García Franco María Victoria. Especial Hipotecario Civil G. 1 Acdo. Núm. Exp. 1534/2024.

Instituto del Fondo Nacional de la Vivienda para los Trabajadores vs. Marcelina Benavides Paredes. Esp. Hip. 1 Acdo. Núm. Exp. 586/2011.

José Olvera Álvarez María Lucero Álvarez Trejo en Representación de Nuestros Hijos de Nombres José Francisco Olvera Álvarez y Brian Olvera Álvarez vs. Axa Seguros S.A. de C.V. Ord. Civil 3 Acdos. Núm. Exp. 1488/2024.

Liberty Fianzas, S.A. de C.V. vs. Urcotam. S.A. de C.V. y Traficos y Señales, S.A. de C.V. Ord. Civil G. 1 Acdo. Núm. Exp. 776/2022.

Loaiza Mercado su Sucesión Yolanda vs. Serrano Espinosa José Luis y Fernández Peña Delia. Controversias de Arrendamiento Civil G. 1 Acdo. Núm. Exp. 112/2023.

López Martínez Yolanda vs. Grupo Mexicano de Seguros S.A. de C.V. Ord. Civil 2 Acdos. Núm. Exp. 668/2024.

Mañón Vázquez René vs. Seguros Banorte S.A. de C.V. Grupo Financiero Banorte. Ord. Civil G. 1 Acdo. Núm. Exp. 330/2023.

Michan Amiga Jaime vs. Grajeda Martínez Elena y Iriarte Grajeda Lorena Elena y Iriarte Villanueva Gerardo. Ord. Civil G. 1 Acdo. Núm. Exp. 1084/2024.

Miguel Antonio del Valle Pavón vs. Agustina Segura Carrillo. Ord. Civil Expdllo. G. 1 Acdo. Núm. Exp. 596/2023.

Mondragón Garduño Maura vs. Robles Mondragón Felipe y Morín Flores Norma Angélica y Robles Morín Dafne Alisa. Ord. Civil 1 Acdo. Núm. Exp. 1532/2024.

Multisistemas Integrales de Occidente Seguridad Privada S.A. de C.V. vs. Suministro de Servicios Empresariales y Abastecimiento Integral y Promoción Empresarial S. de R. L. de C.V. Ord. Mercantil 1 Acdo. Núm. Exp. 348/2018.

Navarrete Lujan Flovio vs. Camacho Carrillo Víctor Manuel y Registro Público de la Propiedad y del Comercio de la Ciudad de México y Comisión para la Regularización de la Tenencia de la Tierra Actualmente Denominada Instituto Nacional del Suelo Sustentable. Ord. Civil 1 Acdo. Núm. Exp. 280/2024.

Nueva mal Wart de México S. de R. L. de C.V. vs. American Estudios de México S.A. de C.V. y otros. Controversias de Arrendamiento Civil 1 Acdo. Núm. Exp. 386/2019.

Ocampo Muñoz Enrique vs. Andrés Camargo Carrasco y Otro. Ord. Civ. 1 Acdo. Núm. Exp. 892/1991.

Oportunidades para Emprendedores S.A. P. I. de C.V. Sociedad Financiera de Objeto Múltiple, E. N. R vs. Macías Chiapa Ramón y Ramírez Arce Érika Sandra. Ejecutivo Mercantil 1 Acdo. Núm. Exp. 1240/2019.

Palomino Guerra Jesús. No Definido No Definido Acdo. en Cuad. de Amp. 1444/2023. 1 Acdo. en Amparo. Núm. Exp. 1444/2023 Amparo 1444/2023 Quejoso Jesús Palomino Guerra.

Paz Horta Ángel Arturo vs. Yolanda Concepción Bastidas Cárdenas. Ejecutivo Mercantil 1 Acdo. Núm. Exp. 1236/2024.

Prieto Rodríguez José Manuel su Sucesión vs. Lecona Pintado Reynaldo Ovidio. Controversias de Arrendamiento Civil 1 Acdo. Núm. Exp. 228/2025.

SOLO CONSULTA
SOLO CONSULTA
SOLO CONSULTA

Proyectos Adamantine S.A. de C.V. S. O. F. O. M. Entidad Regulada vs. Leoncio Fernando Corona Ríos. Providencias Precautorias Mercantil 1 Acdo. Núm. Exp. 256/2018.

Proyectos en Administración Inmobiliaria S.A. de C.V. vs. Gallegos Salcedo Horacio y Ríos Hinojosa de Gallegos María Angélica. Juris. Voluntaria Civil G. 1 Acdo. Núm. Exp. 940/2024.

Razo Rojas Francisco Roberto vs. Echeverri Vásquez Jesús Enrique y Mendoza Castillo Rocío y Mendoza Castillo José Lázaro. Ord. Civil 1 Acdo. Núm. Exp. 214/2024.

Romero Hernández Marcela del Carmen su Sucesión vs. Márquez Ortega María Emma. Controversias de Arrendamiento Civil 1 Acdo. Núm. Exp. 550/2024.

Rosalva Hernández Pérez vs. Luis Sánchez Cordero y Otra. Ord. Merc. 1 Acdo. Núm. Exp. 260/2002.

Sociedad Hipotecaria Federal, Sociedad Nacional de Crédito, Institución de Banca de Desarrollo, en su Carácter de Fiduciario Sustituto del Fondo de Operación y Financiamiento Bancario a la Vivienda vs. Juan Gabriel Peña Hernández y María Guadalupe Flores Pérez. Especial Hipotecario Civil 1 Acdo. Núm. Exp. 394/2015.

Sólida Administradora de Portafolios, S.A. de C.V., Sociedad Financiera de Objeto Múltiple, Entidad Regulada, Grupo Financiero Banorte vs. Saldívar Mejía José Luis. Especial Hipotecario Civil 1 Acdo. Núm. Exp. 586/2020 Principal.

Sólida Administradora de Portafolios, S.A. de C.V. vs. Arturo Álvarez Meza. Especial Hipotecario Civil 1 Acdo. en Expedientillo_ Expediente_No_Conocido. Núm. Exp. 806/2005.

Tenorio Loyo Eduardo José Luis vs. López y Velasco María de Los Ángeles y Correa López Beatriz. Medios Preparatorios Civil 2 Acdos. Núm. Exp. 12/2025.

Torres Zapata Lilia vs. Torres Zapata Martha Laura y Benita Hernández Cerón Titular del Registro Público de la Propiedad y el Comercio de la Ciudad de México y Lic. Pedro del Paso Regaert Titular de la Notaria Pública Número 65 de la Ciudad de México y Marino Rojas Daniel. Ord. Civil 1 Acdo. Núm. Exp. 472/2024.

Toyota Financial Services México S.A. de C.V. vs. Rodríguez Peña Dora Karla. Ejecutivo Mercantil 1 Acdo. Núm. Exp. 1668/2024.

Vargas González Pedro vs. Gryshatova Anastasiia. Ord. Civil Revisión de Proyecto de Escritura G. 1 Acdo. Núm. Exp. 658/2020.

Vela García Francisco Javier y Ramírez Zamora Juan Rafael vs. Mujica Romo Rolando Aníbal. Ord. Civil Expedientillo. 1 Acdo. Núm. Exp. 226/2021.

Vol 7 Benihana San Ángel S.A. de C.V. vs. Inmobiliaria la Paz 48 S.A. de C.V. Controversias de Arrendamiento Civil 1 Acdo. Núm. Exp. 184/2025.

AUDIENCIA

Muñoz González María Guadalupe vs. Harris Pavón Ricardo Samuel. Aud. de Ley G Controversias de Arrendamiento Civil. 1 Audiencia. Núm. Exp. 730/2024.

Tu Casa Express S.A. de C.V. vs. Andrade Páez José Alejandro. Aud. Incidental G Especial Hipotecario Civil. 1 Audiencia. Núm. Exp. 824/2018.

SENTENCIA DEFINITIVAS DEL 10 DE FEBRERO DEL 2025

Muñoz González María Guadalupe vs. Harris Pavón Ricardo Samuel. Controversias de Arrendamiento Civil Sent. Def. 1 Núm. Exp. 730/2024

Rubio Uruzquieta Juana su Sucesión vs. Piedras Torres Paola Berenice. Controversias de Arrendamiento Civil Sent. Def. 1 Núm. Exp. 1034/2024

EL SECRETARIO DE ACUERDOS
LIC. SALVADOR COVARRUBIAS TORO

CUADRAGÉSIMO QUINTO DE LO CIVIL

SECRETARÍA "A"
ACUERDOS DEL 10 DE FEBRERO DEL 2025

Abdóna Julia Sosa Lugo, su Sucesión y/o Julia Sosa Lugo, su Sucesión vs. Banco Nacional de Obras y Servicios Públicos, Sociedad Nacional de Crédito; y Instituto para Devolver Al Pueblo Lo Robado (Indep); y Ramírez Casales; Erik y Colegio de Notarios de la Ciudad de Mexico; y Archivo General de Notarias y y Registro Público de la Propiedad y de Comercio de la Ciudad de México. Ord. Civil 1 Acdo. Núm. Exp. 1049/2024.

Administradora Fome 2, Sociedad de Responsabilidad Limitada de Capital Variable vs. Carmona Mendoza Víctor Hugo y Ibar Escalante. y Diana. Especial Hipotecario Civil Requiere. 2 Acdos. Núm. Exp. 281/2025.

Aguilera Zapata José Luis vs. García Trejo Rodolfo Bernardo. Especial Hipotecario Civil Oficio Al Archivo. 1 Acdo. Núm. Exp. 1965/2024.

Alka Capital, Sociedad Anónima Promotora de Inversión de Capital Variable, Sociedad Financiera de Objeto Múltiple, Entidad No Regulada y y Compromiso que Suma Valor, Sociedad Anónima Promotora de Inversión de Capital Variable, Sociedad Financiera de Objeto Múltiple, Entidad No Regulada vs. Universidad Tominaga Nakamoto, Sociedad Civil y Márquez Canales y Clelia Amabilia. Vía de Apremio Civil 1 Acdo. Núm. Exp. 315/2024.

Alvarado Rosas Juan y Salazar Navarro y Jazmín vs. Barrientos Chincoya Jéssica. Especial Hipotecario Civil 1 Acdo. en Amparo. Núm. Exp. 1413/2019 Bis. 3 Amparo 1073/2024-I.

Álvarez Balandra Arturo Cristóbal vs. Banco Provincial del Norte S.N.C. ; y Banco Nacional de México, S.A., Integrante del Grupo Financiero Banamex y Banco Nacional de México, S.A., Integrante del Grupo Financiero Banamex, División Fiduciaria y y C. Director del Registro Público de la Propiedad y del Comercio de la Ciudad de México. Ord. Civil Reasignación. 1 Acdo. Núm. Exp. 179/2025.

Arrendadora y Factor Banorte, S.A. de C.V., Sofom, E. N. R, Grupo Financiero Banorte antes Banco Santander (México), S.A., Institución de Banca Múltiple, Grupo Financiero Santander vs. López Estrada Miguel Ángel y Bustos Cepeda de López y María Esther. Especial Hipotecario Civil 1 Acdo. Núm. Exp. 245/2009 Bis. 1 Tomo II.

Azul Ceramica, S.A. de C.V. vs. Villeda Alvarado Juan José. Ejecutivo Mercantil Reasignación. 1 Acdo. Núm. Exp. 207/2025.

Banco Forjadores Sa Institución de Banca Múltiple vs. Puentes Macías Maricela y Robles Gutiérrez, María Isabel y Lazarin Santana, Yadira del Refugio y Lazarin Santana, Alondra Guadalupe y Santana Tiscareño San Juana y Cervantes García y Amparo. Ejecutivo Mercantil 1 Acdo. Núm. Exp. 1443/2024 Tomo II.

Banco Invex, S.A., Institución de Banca Múltiple, Invex Grupo Financiero en Sucaracter de Fiduciario en el Fideicomiso Irrevocable de Centro de Capital Identificado Bajo el Número 860 vs. Suárez Moreno Martín Uriel y Flores Olvera y María del Socorro. Especial Hipotecario Civil 2 Acdos. Núm. Exp. 299/2025.

Banco Mercantil del Norte S.A., Institución de Banca Múltiple, Grupo Financiero Banorte vs. Camacho Bustamante Juan Carlos y González Gill y Gloria Esther. Especial Hipotecario Civil 1 Acdo. Núm. Exp. 1255/2019 Bis. 1 Tomo II.

Banco Mercantil del Norte, S.A. Institución de Banca Múltiple, Grupo Financiero Banorte vs. López Pérez María Guadalupe. Ejecutivo Mercantil 1 Acdo. Núm. Exp. 1219/1997 Bis. 1 Tomo II.

Banco Mercantil del Norte, S.A. Institución de Banca Múltiple, Grupo Financiero Benorte vs. Blanco Gutiérrez Francisco. Especial Hipotecario Civil 1 Acdo. Núm. Exp. 637/2021.

Banco Mercantil del Norte, S.A., Institución de Banca Múltiple, Grupo Financiero Banorte vs. López Loeza Héctor Carlos. Especial Hipotecario Civil 1 Acdo. Núm. Exp. 753/2021.

Banco Nacional de México, S.A. Integrante del Grupo Financiero Banamex vs. Eldin Rodríguez Norma Patricia. Especial Hipotecario Civil 1 Acdo. Núm. Exp. 281/2023.

Banco Santander México, S.A., Institución de Banca Múltiple, Grupo Financiero Santander México vs. Ramírez Escobar Rodrigo Armando. Especial Hipotecario Civil 1 Acdo. Núm. Exp. 1327/2019 Tomo II.

Banco Santander México, S.A., Institución de Banca Múltiple, Grupo Financiero Santander México vs. Romero Chávez Basilio. Providencias Precautorias Mercantil 1 Acdo. en Expedientillo. Núm. Exp. 1125/2023 Expedientillo.

BBVA Bancomer, S.A., Institución de Banca Múltiple, Grupo Financiero BBVA Bancomer vs. Importaciones y Exportaciones Algrica, S.A. de C.V. y Padilla Cortés y Grisel. Especial Hipotecario Civil Reasignación. 1 Acdo. en Seccion_De_Ejecución. Núm. Exp. 1573/2024 Secc. de Ejecc. del Exp. Principal.

BBVA México, S.A., Institución de Banca Múltiple, Grupo Financiero BBVA México vs. Fager Internacional, S.A. de C.V. y Otros. Ejecutivo Mercantil Debe Estarse. 1 Acdo. Núm. Exp. 1575/2024 Tomo II.

BBVA México, S.A., Institución de Banca Múltiple, Grupo Financiero BBVA México vs. Desarrollos y Urbanizaciones de la Frontera, S.A. de C.V., y Gutiérrez González Porfirio y Arguelles González y Adriana. Ord. Civil 1 Acdo. en Expedientillo. Núm. Exp. 271/2014.

SOLO CONSULTA
SOLO CONSULTA
SOLO CONSULTA

Canek Montes Navarrete antes Omar Flores Granados antes Csck 12 Mexco, Sociedad de Responsabilidad Limitada de Capital Variable antes Banco Santander (México), S.A., Institución de Banca Múltiple, Grupo Financiero Santander vs. Navarrete Guevara Alfredo Antonio y Espinosa Fernández de Navarrete y Luz del Carmen. Especial Hipotecario Civil 1 Acdo. Núm. Exp. 1129/2012 Tomo II.

Chernitzky Martínez Efraín vs. Arguelles Hernández Rosa María. Ejecutivo Mercantil 2 Acdos. Núm. Exp. 637/2023.

Ckd Activos 11, Sociedad Anónima, Promotora de Inversión de Capital Variable vs. Aguilar Angus Gaudencio. Especial Hipotecario Civil 1 Acdo. Núm. Exp. 655/2021.

Ckd Activos 11, Sociedad Anónima Promotora de Inversión de Capital Variables antes BBVA México, S.A., Institución de Banca Múltiple, Grupo Financiero BBVA México vs. Miguel López Garduño También Conocido como Miguel López Guarduño. Especial Hipotecario Civil 1 Acdo. Núm. Exp. 553/2022.

Comercializadora Integral de Baños y Revestimientos, S.A. de C.V. vs. Ávalos Jungo Santos. Ejecutivo Mercantil Reasignación. 1 Acdo. Núm. Exp. 211/2025.

Condominio Calle Tejocotes Número 49, Colonia Tlacoquemecatl del Valle Alcaldia Benito Juárez, Codigo Postal 03200, Ciudad de México vs. Juárez Altamirano María Guadalupe. Ejecutivo Civil 1 Acdo. Núm. Exp. 159/2024.

Cornu Reyes María Isabel vs. Gallardo Esquivel María Imelda y Rojas Betancourt y Ana María. Ord. Civil 1 Acdo. Núm. Exp. 357/2004.

De la Cerda Negrete Claudio César vs. Ichi Service Group, S.A. de C.V. Controversias de Arrendamiento Civil 1 Acdo. Núm. Exp. 1113/2024.

De Zauza Figueroa Gerardo vs. Unidad Deportiva y Residencial Acozac, S.A. de C.V. ; y Lamac, S.A. de C.V. y y Scotiabank Inverlat, S.A., I. B. M., Grupo Financiero Scotiabank Inverlat, División Fiduciria, antes Banco Comercial Mexicano. Ord. Civil Reasignación. 1 Acdo. Núm. Exp. 1627/2024.

Dessetec Desarrollo de Sistemas, S.A. de C.V. antes Crédito Inmobiliario, S.A. de C.V., Sociedad Financiera de Objeto Múltiple, E. N. R vs. Pérez Tlapechco José Heriberto. Especial Hipotecario Civil 1 Acdo. Núm. Exp. 169/2011 Bis. 1 Tomo II.

Díaz López Arturo vs. Ríos López Manuel. Ord. Civil 1 Acdo. Núm. Exp. 1315/2023.

Eva Zepeda Lobato antes BBVA Bancomer S.A., Institución de Banca Múltiple, Grupo Financiero BBVA Bancomer vs. Noriega Jiménez Martha. Ejecutivo Mercantil 1 Acdo. Núm. Exp. 1159/2019 Tomo II.

Ficen, S.A. de C.V., Sociedad Financiera de Objeto Limitado vs. Alpetec, S.A. de C.V. y Alonso Hidalgo y Juan Carlos. Especial Hipotecario Civil 2 Acdos. Núm. Exp. 167/2008 Tomo II.

Financiera Cualli, S.A. P. I. de C.V., Sofom, Enr vs. Productos y Servicios Khundar, S.A. de C.V. y Montiel Ortiz y Ashanty Yanara. Vía de Apremio Civil 1 Acdo. Núm. Exp. 1525/2024.

Galán Ramírez Mauricio Abraham vs. García Lara Mario Alberto. Especial Hipotecario Civil Reasignación. 1 Acdo. Núm. Exp. 227/2025.

Gómez Reyes Jorge Alberto vs. Malagón Jiménez Josué Igor. Especial Hipotecario Civil 1 Acdo. Núm. Exp. 801/2024.

Gómez Rodríguez Edgar Rubén vs. Hortensia Martínez Valdés O. María Hortensia Martínez Valdés, y Garnica Trejo Daniel y y C. Director del Registro Público de la Propiedad y del Comercio de la Ciudad de México. Ord. Civil 1 Acdo. Núm. Exp. 1247/2024.

Gómez Thompson Miguel vs. González Salas Rosa Elena y Vessi y Luis Alberto. Especial Hipotecario Civil 1 Acdo. Núm. Exp. 283/1992 Bis. 1 Tomo II.

Harari Misri Betina vs. Alfaro Alfaro Jaime Arturo. Ord. Civil 1 Acdo. Núm. Exp. 759/2024.

Hernández García Isai vs. Ruíz Elizalde Luis Enrique. Ord. Civil 1 Acdo. Núm. Exp. 1107/2024.

Hernández Rodríguez Iván vs. Hernández Rodríguez Juan Carlos. Ejecutivo Civil 1 Acdo. Núm. Exp. 1697/2024.

Hernández Vázquez Ángel vs. Vázquez Brígido, su Sucesión José y Fuenleal Mateos María Inés y y C. Director del Registro Público de la Propiedad y de Comercio de la Ciudad de México. Ord. Civil 1 Acdo. Núm. Exp. 525/2024.

HSBC México, S.A., Institución de Banca Múltiple, Grupo Financiero HSBC División Fiduciaria en su Carácter de Fiduciario del Fideicomiso Irrevocable Número 258040 vs. De Haro Herrera Juan Carlos. Ord. Mercantil 1 Acdo. en Expedientillo. Núm. Exp. 337/2018 Expedientillo.

HSBC México, Sociedad Anónima, Institución de Banca Múltiple, Grupo Financiero HSBC, División Fiduciaria, en su Carácter de Fiduciario del Fideicomiso Irrevocable de Administración Fuente de Pago y Garantía Identificado Con el Número F/258024 vs. Delgadillo Ochoa Mario Enrique. Juris. Voluntaria Civil 1 Acdo. Núm. Exp. 1063/2024.

Inmobiliaria Lued, Sociedad Anónima de Capital Variable vs. Isabel Peñaloza de Herrera, Quien También Usa Los Nombres de María Isabel Peñaloza Ortega y/o María Isabel Peñaloza de Herrera y Herrera Delfín y Sergio. Ord. Civil 1 Acdo. Núm. Exp. 1307/2022.

Instituto de Seguridad y Servicios Sociales de Los Trabajadores del Estado a Través de su Fondo de la Vivienda (Fovissste) vs. Aramburo Montalvo Soledad del Carmen. Especial Hipotecario Civil 1 Acdo. Núm. Exp. 2107/2024.

Instituto de Seguridad y Servicios Sociales de Los Trabajadores del Estado a Través de su Fondo de la Vivienda (Fovissste) vs. García García Ricardo y Martínez Caldiño y Olivia. Especial Hipotecario Civil 1 Acdo. Núm. Exp. 463/2020.

Instituto de Seguridad y Servicios Sociales de Los Trabajadores del Estado a Través de su Fondo de la Vivienda (Fovissste) vs. Gómez Montalvo David Salatiel. Especial Hipotecario Civil 1 Acdo. Núm. Exp. 2053/2024.

Instituto del Fondo Nacional de la Vivienda para los Trabajadores (Infonavit) vs. Cardoso Gálvez Mauricio. Especial Hipotecario Civil Debe Estarse. 1 Acdo. Núm. Exp. 2015/2024.

Instituto del Fondo Nacional de la Vivienda para los Trabajadores (Infonavit) vs. López Ascencio Abraham Adán y Díaz Cortés y Arely. Especial Hipotecario Civil 1 Acdo. en Expedientillo. Núm. Exp. 1987/2024 Expedientillo.

Instituto del Fondo Nacional de la Vivienda para los Trabajadores (Infonavit) vs. María Olga Mota de la Cruz, También Conocida como Ma. Olga Cruz y/o María Olga Mota Cruz. Vía de Apremio Civil 1 Acdo. Núm. Exp. 1339/2023.

Instituto del Fondo Nacional de la Vivienda para los Trabajadores (Infonavit) vs. Montero Ruíz Graciela. Especial Hipotecario Civil 1 Acdo. Núm. Exp. 841/2024.

Instituto del Fondo Nacional de la Vivienda para los Trabajadores (Infonavit) vs. Pérez Jiménez Margarita. Especial Hipotecario Civil 1 Acdo. Núm. Exp. 2067/2024.

Instituto del Fondo Nacional de la Vivienda para los Trabajadores (Infonavit) vs. De la Cruz Enríquez Héctor. Especial Hipotecario Civil 1 Acdo. Núm. Exp. 1279/2024.

Instituto del Fondo Nacional de la Vivienda para los Trabajadores (Infonavit) vs. De la Cruz Sixto Ángel René. Especial Hipotecario Civil 2 Acdos. Núm. Exp. 471/2019.

Instituto del Fondo Nacional de la Vivienda para los Trabajadores vs. Juárez Lara Alberto. Especial Hipotecario Civil 1 Acdo. Núm. Exp. 595/2021.

Instituto del Fondo Nacional de la Vivienda para los Trabajadores vs. Santiago Cruz Silvio. Especial Hipotecario Civil 1 Acdo. Núm. Exp. 283/2024.

Landa Vértiz Patricia Isabel vs. Rubio Magaña Luis. Controversias de Arrendamiento Civil Reasignación. 1 Acdo. Núm. Exp. 155/2025.

Lgf Occidente, S.A. de C.V., Sofom, E. N. R vs. Morales Pérez Vilgar. Ejecutivo Mercantil 1 Acdo. Núm. Exp. 553/2023.

López Arriaga María Trinidad vs. Reyes Durán Guillermina y Ramírez Sánchez y María Esther. Controversias de Arrendamiento Civil Requiere. 2 Acdos. Núm. Exp. 313/2025.

Ma. Gregoria García Ramírez, antes Banco Actinver, Sociedad Anónima, Institución de Banca Múltiple, Grupo Financiero Actinver en su Carácter de Fiduciario del Fideicomiso Irrevocable de Administración y Fuente Pago Número 4659 vs. Vázquez Corona Baltazar y García Muñiz y Ma. de Lourdes. Vía de Apremio Civil 1 Acdo. Núm. Exp. 107/2023.

Magallanes Figueroa Pedro Lorenzo vs. Gómez Tostado Alan Enedino. Controversias de Arrendamiento Civil 2 Acdos. Núm. Exp. 427/2024.

Nacional Financiera, S. N. C vs. Manuel Ruíz Chávez. Ejec. Merc. 1 Acdo. Núm. Exp. 2575/1993.

Ortegón Correa Omar Eduardo vs. Barrera Martínez Pedro Antonio y Barrera Martínez y Adoración. Juris. Voluntaria Civil 1 Acdo. Núm. Exp. 1467/2024.

Pérez Bermeo Miriam vs. Seguros Inbursa, S.A., Grupo Financiero Inbursa. Ord. Civil 1 Acdo. Núm. Exp. 545/2024.

SOLO CONSULTA
SOLO CONSULTA
SOLO CONSULTA

Piccolo Ramírez Pascuale Raffaelo vs. Mi Desarrollos Inmobiliarios, S.A. de C.V. Ord. Civil 1 Acdo. Núm. Exp. 771/2022.

Reyes Báez Rodolfo vs. Wiechers de Ludlow Leonor y Ludlow Wiechers y Antonio Carlos Enrique Cristóbal Manuel. Ord. Civil 1 Acdo. Núm. Exp. 1267/2024.

Rivera Alfaro Luis vs. Opencap de México, Sociedad Anónima Promotora de Inversión de Capital Variable, Sociedad Financiera de Objeto Múltiple, Entidad No Regulada hoy Opencap Holding, Sociedad Anónima Promotora de Inversión de Capital Variable, Sociedad Financiera de Objeto Múltiple, Entidad No Regulada. Ejecutivo Mercantil 1 Acdo. en Amparo. Núm. Exp. 1277/2019 Bis. 2 1045/2024- II.

Rivera García María de Lourdes vs. Rivera García Bibian Alejandro. Ord. Civil 1 Acdo. Núm. Exp. 271/2024.

Rivera Neri Georgina vs. Ramírez García Frania Elizabeth. Ord. Civil 1 Acdo. Núm. Exp. 9/2025.

Romero González Alberto Alfonso vs. Martín Munguía Miguel y Basurto Jiménez y Alicia. Ejecutivo Mercantil 1 Acdo. Núm. Exp. 1167/2022.

Romero Montes Miguel Ángel vs. Santander Vivienda S.A. de C.V. Sofom, Er. Grupo Financiero Santander México, antes Santander Hipotecario S.A. de C.V. Sofom, E. R. Ord. Civil 2 Acdos. Núm. Exp. 441/2024.

Rosas Carreón José Antonio vs. Islas Reyes, Alma Rosa y Cruz Hernández Javier y Martínez Contreras y Federico. Medios Preparatorios Civil 1 Acdo. Núm. Exp. 2117/2024.

Santibañez López, su Sucesión Genaro vs. Lucero Magallón Sergio Octavio. Controversias de Arrendamiento Civil 1 Acdo. en Amparo. Núm. Exp. 759/2018 Bis. 3 177/2025- I.

Scotiabank Inverlat, Sociedad Anónima, Institución de Banca Múltiple, Grupo Financiero Scotiabank Inverlat vs. Cervera Tirado, Carlos Aurelio y Robles Pereyra, Carlos Orlando y Robles Pereyra, Rogelio Edgardo y Pereyra Ruíz, Virginia y González Martínez Antar y Robles Sasso, Edgardo y Pereyra Ruíz, Virginia y González Martínez Antar y Fuentes Rivera y Claudia Magdalena. Especial Hipotecario Civil 3 Acdos. Núm. Exp. 257/2023 Tomo II.

Scotiabank Inverlat, Sociedad Anónima, Institución de Banca Múltiple, Grupo Financiero Scotiabank Inverlat vs. Fernández Aviña Franco Andrey vs. Instituto del Fondo Nacional de la Vivienda para los Trabajadores (Infonavit). Especial Hipotecario Civil Reasignación. 1 Acdo. Núm. Exp. 215/2025.

Secreto. Ejecutivo Mercantil 1 Acdo. Núm. Exp. 11/2024.

Secreto. Ejecutivo Mercantil 1 Acdo. Núm. Exp. 1247/2023.

Secreto. Ejecutivo Mercantil 1 Acdo. Núm. Exp. 1277/2023.

Socafi, S.A. de C.V. vs. Dávalos Rojas Héctor Sajid y Vázquez Luna y María Elena. Ejecutivo Mercantil 2 Acdos. Núm. Exp. 83/2024.

The Bank Of New York Mellon, S.A., Institución de Banca Múltiple vs. Rucobo Ordaz Óscar. Especial Hipotecario Civil 1 Acdo. en Amparo. Núm. Exp. 1355/2012 Bis. 1 1100/2024- IV.

Tirado Peraza Carlos y Pérez Zúñiga y Raquel vs. Vargas Díaz Barriga Cecilia. Ord. Civil Se Glosa y Acuerda Expedientillo. 1 Acdo. en Expedientillo. Núm. Exp. 1725/2024 Expedientillo.

Unión de Crédito de la Industria Litografica, S.A. de C.V. vs. Corporación Mexicana de Impresión, S.A. de C.V. Ord. Mercantil 1 Acdo. Núm. Exp. 983/2017.

Varela Michel Gerardo vs. Reséndiz Ramírez Mónica Guadalupe y Reséndiz Ramírez y Sergio. Ejecutivo Mercantil 1 Acdo. en Expedientillo. Núm. Exp. 81/2004.

Zepeda Araujo Roberto vs. Ruíz Hernández Alejandro Bertín. Especial Hipotecario Civil 1 Acdo. Núm. Exp. 613/2015 Tomo II.

AUDIENCIA

Harari Misri Betina vs. Alfaro Alfaro Jaime Arturo. Aud. de Ley Ord. Civil. 1 Audiencia. Núm. Exp. 759/2024.

SENTENCIA DEFINITIVAS DEL 10 DE FEBRERO DEL 2025

Intermediación Magno, Sociedad Anónima de Capital Variable vs. Martínez Campos Angélica Guadalupe. Especial Hipotecario Civil Sent. Def. 1 Núm. Exp. 175/2019

SENTENCIA INTERLOCUTORIA

Instituto del Fondo Nacional de la Vivienda para los Trabajadores (Infonavit) vs. Vázquez González Araceli. Especial Hipotecario Civil Sent. Interl. 1 Núm. Exp. 265/2016

LA SECRETARIA DE ACUERDOS
LIC. ARELI GUADALUPE ROJAS RAMÍREZ

SECRETARÍA "B"
ACUERDOS DEL 10 DE FEBRERO DEL 2025

33g Mercury Ground Support, S.A. P. I. de C.V. vs. Tel Co Textil, S.A. de C.V. y Cohen Mouhaddeb y Menahem. Ejecutivo Mercantil 1 Acdo. Núm. Exp. 1372/2024 Tomo II.

Abastecedora de Coches, S.A. de C.V. vs. Hernández Aranda Nancy Itzel y García Zavala y María Eugenia Tatiana. Ejecutivo Mercantil Radica 68 Civil. 1 Acdo. Núm. Exp. 252/2025.

Administradora Fome 1, Sociedad de Responsabilidad Limitada de Capital Variable vs. Pérez Corona Gabriel. Especial Hipotecario Civil 1 Acdo. Núm. Exp. 720/2020.

Álvarez Campos María Eugenia vs. Inmuebles Gurea, S.A. y y Ubica Bienes Raíces, S.A. de C.V. Ord. Civil 1 Acdo. Núm. Exp. 68/1993.

Andrade Carta Alma Angélica vs. Pérez González Angélica Alejandra. Ord. Civil Requiere. 1 Acdo. Núm. Exp. 210/2025.

Anmir Distribuidora de Acero, S.A. de C.V. vs. Hugo Fabela Álvarez, También Conocido como Hugo Samuel Fabela Álvarez. Ejecutivo Mercantil 1 Acdo. Núm. Exp. 2198/2024.

Banca Mifel, S.A., Institución de Banca Múltiple, Grupo Financiero Mifel vs. Desarrollo Masada, S.A. de C.V. Juris. Voluntaria Civil 1 Acdo. Núm. Exp. 804/2024.

Banco Inbursa, S.A., Institución de Banca Múltiple, Grupo Financiero Inbursa vs. Comercializadora y Constructora de Golf, S.A. de C.V., y Comercializadora y Constructora Migsal, S.A. de C.V. y Lugo Escoriza y Juan Carlos. Especial Hipotecario Civil 1 Acdo. Núm. Exp. 750/2009 Tomo VI.

Banco Mercantil del Norte, S.A., Institución de Banca Múltiple, Grupo Financiero Banorte, Causahabiente por Fusión de Banco Interacciones, S.A., Institución de Banca Múltiple, Grupo Financiero Interacciones vs. Aries Fortalece Tu Patrimonio, S.A. de C.V. Controversias de Arrendamiento Civil 1 Acdo. Núm. Exp. 276/2025 Tomo II.

Banco Mercantil del Norte, S.A., Institución de Banca Múltiple, Grupo Financiero Banorte, antes BBVA Bancomer, S.A. vs. Solís Leyva Érika. Especial Hipotecario Civil 1 Acdo. Núm. Exp. 344/2021.

Banco Mercantil del Norte, Sociedad Anónima, Institución de Banca Múltiple, Grupo Financiero Banorte vs. Gaona Zaragoza María Elena. Especial Hipotecario Civil 1 Acdo. Núm. Exp. 1044/2019 Tomo II.

Banco Santander México, S.A., Institución de Banca Múltiple, Grupo Financiero Santander México vs. Loma Lasetex, S.A. de C.V. ; y Martínez Barone; José Alberto y Manufacturera Sport de Los Altos, S.A. de C.V. ; y Loma Textil de Los Altos, S.A. de C.V. y y Sporelli, S.A. de C.V. Ejecutivo Mercantil 1 Acdo. Núm. Exp. 258/2021.

Banco Santander México, Sociedad Anónima, Institución de Banca Múltiple, Grupo Financiero Santander México vs. Control Ambiental y de Procesos, S.A. de C.V. ; y Carrillo Zamudio Sergio Ignacio y Cruz Castro y María Mercedes. Especial Hipotecario Civil 1 Acdo. Núm. Exp. 744/2023.

Banco Ve por Más, S.A., Institución de Banca Múltiple, Grupo Financiero Ve por más vs. Ricardo Anastasio Dávila Valdez, Quien También Acostumbra Usar el Nombre de Ricardo Dávila Valdez y/o Ricardo Dávila Valdés y y Luz Cristina Charles Siller, Quien También Acostumbra Usar el Nombre de Luz Cristina Charles de Dávila. Vía de Apremio Civil 1 Acdo. Núm. Exp. 656/2023.

BBVA Bancomer, S.A., Institución de Banca Múltiple, Grupo Financiero BBVA Bancomer vs. García Ornelas Benito. Especial Hipotecario Civil 2 Acdos. en Expedientillo. Núm. Exp. 1134/2017.

BBVA México, S.A., Institución de Banca Múltiple, Grupo Financiero BBVA México vs. Castro Zayas María Guadalupe. Especial Hipotecario Civil 1 Acdo. en Amparo. Núm. Exp. 1760/2024 958/2023- 5.

BBVA México, Sociedad Anónima, Institución de Banca Múltiple, Grupo Financiero BBVA México antes BBVA Bancomer, S.A., Institución de Banca Múltiple, Grupo Financiero BBVA Bancomer vs. Grupo Sisahe, S.A. de C.V., y Alarcón Arroyo Héctor Javier y Molina Ruíz Ivonne y Flores Valdez y Saúl. Ejecutivo Mercantil 1 Acdo. en Expedientillo. Núm. Exp. 464/2018.

Benítez Rivera Daniel vs. González Rodríguez Mario y Trejo Flores y Ma. Guadalupe. Vía de Apremio Civil 1 Acdo. Núm. Exp. 24/2025.

SOLO CONSULTA
SOLO CONSULTA
SOLO CONSULTA

Bienes Programados, S.A. de C.V. vs. González Ramírez Mónica Eugenia y Yáñez González y Ricardo. Especial Hipotecario Civil Fecha Audiencia. 1 Acdo. Núm. Exp. 2036/2024.

Calleja Pérez Brian vs. Star Médica, S.A. de C.V. y Rodríguez Perales y Marco Antonio. Medios Preparatorios Civil 2 Acdos. Núm. Exp. 12/2025.

Canseco Arenas Rosalinda vs. Gamez Plascencia Óscar Erick Cuauhtémoc. Controversias de Arrendamiento Civil 1 Acdo. Núm. Exp. 928/2024.

Ceja Mendoza Jorge vs. Pedraza Guzmán Abel y Pérez Yépez y Juana Guadalupe. Ord. Civil 1 Acdo. Núm. Exp. 948/2018.

Ci Banco S.A., Institución de Banca Múltiple, en su Carácter de Fiduciario del Fideicomiso de Administración y Fuente de Pago Número Cib/3615 antes Scotiabank Inverlat, S.A., Institución de Banca Múltiple, Grupo Financiero Scotiabank Inverlat vs. Santander Núñez Diana Itzel. Especial Hipotecario Civil 1 Acdo. Núm. Exp. 1776/2024 Tomo II.

Cibanco, Sociedad Anónima, Institución de Banca Múltiple, Actuando Unicamente en su Carácter de Fiduciario del Fideicomiso Número F/00782 vs. Vázquez Olvera Raúl y López Ortiz y María del Rosario. Especial Hipotecario Civil 1 Acdo. Núm. Exp. 56/2019.

Colombin Bel, S.A. de C.V. vs. Maquiladora de Espuma y Poliuretano, S.A. de C.V. y Ruíz Piña y Jesús. Ejecutivo Mercantil Incidente. 1 Acdo. Núm. Exp. 1982/2024 Tomo II.

Condominio Marroqui Centro Histórico vs. Becerril Bravo José Luis. Ejecutivo Civil 1 Acdo. Núm. Exp. 944/2024.

Condóminos de Plaza Churubusco, Asociación Civil vs. Hernández Castro, Juana Guadalupe y María de Los Remedios Rosales Rivas, Quien También Acostumbra a Utilizar el Nombre de María de Los Remedios Rosales Rivas de Martínez y Martínez Rosales y Tanya. Ord. Civil Acuerdo. 2 Acdos. Núm. Exp. 414/2023.

Credix Gs, S.A. de C.V., Sociedad Financiera de Objeto Múltiple, Entidad No Regulada vs. Prados Camelinas, Sociedad Anónima de Capital Variable. Ejecc. de Garantías Otorgadas Mediante Prenda Sin Transmisión de Pos. y Fideicomiso de Garantía (Procedimiento Extrajudicial) Mercantil 1 Acdo. Núm. Exp. 48/2021.

Cruz Maldonado Claudia Mariela vs. Madinaveitia Villanueva, Jaime y Madinaveitia Villanueva, María Inés y Madinaveitia Villanueva, María Engracia y Inmavi, S.A. de C.V. y e Hipotecaria su Casita, S.A. de C.V., Sofom, E. N. R. Ord. Civil 1 Acdo. Núm. Exp. 566/2014 Tomo III.

Cruz Mendoza José Virgilio vs. Flores Rojas Lucio. Ord. Civil Debe Sacar Cita. 1 Acdo. Núm. Exp. 1790/2024.

Cruz Reyes Víctor vs. Pineda Rosey Diego. Ord. Civil Acuerdo. 1 Acdo. Núm. Exp. 482/2024.

Domínguez Peñaloza Pascual vs. Sánchez Romero, Patricia y Sánchez Romero, Ismael y Rivera Romero, Jesús y Sánchez Romero Silvia Remedios y Rivera Romero su Sucesión y Zamuel. Ord. Civil 1 Acdo. Núm. Exp. 686/2024.

Fernández de la Mora Carolina y del Valle Prado y Franco Alberto vs. De la Mora Lasso María Cristina y de la Mora Lasso e Inés María. Ord. Civil 1 Acdo. en Expedientillo. Núm. Exp. 238/2020 Bis. 2.

Garcia Garfias, Leonila y Garcia Garfias, Josefina y García Garfias, Javier y García Garfias Lorena y García Garfias y María Teresa vs. García Garfias José Francisco y García Garfias y José Claudio. Ord. Civil 1 Acdo. en Expedientillo. Núm. Exp. 312/2009 Expedientillo.

Garibay Ruiz María Imelda vs. Centro Cultural Haim Weizmann, S. C. y Barrietos Zumpano y María Raquel. Vía de Apremio Civil 1 Acdo. Núm. Exp. 110/2023.

Gasca Cuevas Maura Lourdes y Otro vs. Ma. Elena Ramos Vallarino. Ord. Civil 1 Acdo. Núm. Exp. 1050/2011.

Ge Vivienda Propia, S. C vs. Montiel Pérez Alejandro. Ord. Mercantil 1 Acdo. Núm. Exp. 242/2016 Tomo IV.

Gisela Díaz Báez, antes Cobranza Nacional de Carteras, S. de R. L. de C.V. vs. Aramburo Rodríguez María del Rosario. Especial Hipotecario Civil 1 Acdo. Núm. Exp. 218/2004 Tomo III.

Godínez Sáinz Humberto vs. Alcántara Santos Sebastián y Lugo Salgado y Raúl Eduardo. Ejecutivo Mercantil 1 Acdo. Núm. Exp. 1300/2023.

Gómez Morán Berenice vs. Fiscalia Especializada para la Investigación Persecución de Los Delitos en Materia de Desaparición Forzada de Personas, Desaparición Cometida por Particulares y Busqueda de Personas Desaparecidas y y Fiscal General de Justicia de la Ciudad de Mexico: Ulises Lara López. Ord. Civil Acuerdo. 1 Acdo. Núm. Exp. 2364/2024.

Gómez Sáinz Vega Juan vs. Nieto Heredia Laura Gabriela. Ejecutivo Mercantil Acuerdo. 1 Acdo. Núm. Exp. 1224/2023.

González Morales Vitalino y Rangel López y Yulisa vs. Grupo Nacional Provincial, S.A. B. Ord. Civil 1 Acdo. Núm. Exp. 242/2025.

González Rossetti Alejandra vs. Mauricio Ceballos X Architects, S.A. P. I. de C.V. y Cueli Pérez y Paola. Controversias de Arrendamiento Civil Acuerdo. 1 Acdo. Núm. Exp. 974/2023.

González Urrutia Rosa María vs. Bierzwinski Mostkoff Daniel Leobardo. Controversias de Arrendamiento Civil 1 Acdo. Núm. Exp. 410/2024.

Hernández Castilla María Lydia vs. Flores Ramos Carmen. Ord. Civil Radica 68 Civil. 1 Acdo. Núm. Exp. 240/2025.

Hernández Morales Balbina vs. Martínez Correa Citlalli Yazmín y Cano Aguilar y Emmanuel. Ord. Civil Radica 68 Civil. 1 Acdo. Núm. Exp. 244/2025.

Herrera García, María Estela y Luna Cuéllar, José Luis y Reyes del Ángel Guillermo Alan y Reyes del Ángel y Fabrizio vs. Construcciones Residenciales del Sur, S.A. de C.V. y Reyes Pérez y Patricia. Juris. Voluntaria Civil 1 Acdo. Núm. Exp. 508/2024.

HSBC México, S.A., Institución de Banca Múltiple, Grupo Financiero HSBC vs. González de Pliego Olivares Alejandro Diego. Especial Hipotecario Civil Acuerdo. 1 Acdo. Núm. Exp. 1976/2024 Tomo II.

HSBC México, S.A., Institución de Banca Múltiple, Grupo Financiero HSBC vs. Moreno Jiménez Enrique. Especial Hipotecario Civil 1 Acdo. Núm. Exp. 908/2024.

HSBC México, Sociedad Anónima, Institución de Banca Múltiple, Grupo Financiero HSBC División Fiduciaria, en su Carácter de Fiduciario en el Fideicomiso Número F/234036 vs. Nava García Eva Patricia. Proced. Convencional Mercantil Civil 1 Acdo. Núm. Exp. 276/2020.

Instituto de Seguridad Social para las Fuerzas Armadas Mexicanas vs. Hernández Cruz José Rufino y Olmos Amaya y Esbeidy. Especial Hipotecario Civil 1 Acdo. Núm. Exp. 894/2024.

Instituto de Seguridad y Servicios Sociales de Los Trabajadores del Estado a Travaes de su Fondo de la Vivienda (Fovissste) vs. Vidal Galván Gonzalo y Rivera Gloria y Beatriz. Especial Hipotecario Civil 1 Acdo. Núm. Exp. 204/2023.

Instituto del Fondo Nacional de la Vivienda para los Trabajadores (Infonavit) vs. Nájera Utrera Jonathan Israel y Garzon Trinidad y Janet. Especial Hipotecario Civil 1 Acdo. Núm. Exp. 1682/2024.

Inversiones Firpo S.A. de C.V. vs. Mejía Hurtado Elizabeth y Vizcaya Hernández Francisco. Especial Hipotecario Civil 2 Acdos. Núm. Exp. 460/2020 Bis. 1 Tomo II.

Jiménez Gómez Gabriela Monserrat vs. Ríos Carmona, Conrado y Romano Bribiesca Teodoro y y C. Director del Registro Público de la Propiedad y del Comercio de la Ciudad de México. Ord. Civil 2 Acdos. Núm. Exp. 1138/2024.

Líderes Vanguardistas en Capital Humano, S.A. de C.V. vs. Grupo Oildux, S.A. de C.V. Ord. Mercantil Requiere. 1 Acdo. Núm. Exp. 166/2025.

Macías Rojo Milania vs. Inmobiliaria Anjo, S.A. de C.V. y Segura y Leopoldo. Ejecutivo Mercantil 1 Acdo. Núm. Exp. 324/2016.

María de Lourdes Sanz Covián antes Banco Santander (México), S.A., Institución de Banca Múltiple, Grupo Financiero Santander vs. Carmona Rodríguez Eduardo y Ramírez Luna de Carmona y Martha. Especial Hipotecario Civil 2 Acdos. Núm. Exp. 850/2008 Tomo III.

Mario Onofre Pulido Carrillo antes BBVA México, Sociedad Anónima Institución de Banca Múltiple, Grupo Financiero BBVA México, Antesbbva Bancomer, S.A., Institución de Banca Múltiple, Grupo Financiero BBVA Bancomer vs. Téllez Delgado Víctor Alfonso y Ake Braga y Estefani Nataly. Especial Hipotecario Civil 1 Acdo. Núm. Exp. 108/2013 Tomo II.

Marquina López Mauricio vs. Regalado Méndez Gabriel y Regalado Martínez y Arturo. Controversias de Arrendamiento Civil 1 Acdo. Núm. Exp. 1128/2024.

Moreno Santellano Erendira Cecilia vs. Pasaje de Electrónica el Salvador, Sociedad Anónima de Capital Variable. Ord. Civil 1 Acdo. Núm. Exp. 30/2025.

Moreno Villagra Alicia vs. Valdez Romero Rosalba y García Romero y José Luis. Controversias de Arrendamiento Civil 1 Acdo. Núm. Exp. 1194/2024.

SOLO CONSULTA
SOLO CONSULTA
SOLO CONSULTA

Muñoz González Fernando vs. Campos Méndez Alfredo. Medios Preparatorios Civil Acuerdo. 3 Acdos. Núm. Exp. 158/2025.
Organización Sahuayo, S.A. de C.V. vs. Abadía Lino Luis Fernando y Maura Lino y Chino. Ejecutivo Mercantil Radica 68 Civil. 1 Acdo. Núm. Exp. 248/2025.
Ortiz Escajadillo María Griselle vs. García Escajadillo Guadalupe Guillermina y García Escajadillo y Estela Georgina. Ord. Civil Acuerdo. 3 Acdos. Núm. Exp. 1434/2019 Bis. 4 Tomo III.
Quiroz Huerta Mario vs. Gómez Ortega Sotero. Controversias de Arrendamiento Civil 1 Acdo. Núm. Exp. 1102/2024.
Recuperadora de Deuda Hipotecaria, S. de R. L. de C.V. vs. Alfaro Méndez Adrián. Especial Hipotecario Civil 1 Acdo. en Otros. Núm. Exp. 1564/2024 Exp. Tomo II.
Reyes Roldán Salvador de Jesús vs. Romero Hernández Dolores Catalina y Pérez Romero y Mariana Paulina. Ejecutivo Mercantil 1 Acdo. Núm. Exp. 538/2024.
Ruíz García, Emma Luz y Guízar Cárdenas, Mariela y Ramírez Lucero, Alberto Omar y Ramírez Ruíz Alberto Iván y Ramírez Guízar y Aarón Omar vs. López Rangel, Miguel Andrés y López Cruz Miguel y y Hdi Seguros, S.A. de C.V. Ord. Civil Acuerdo. 4 Acdos. Núm. Exp. 940/2023 Tomo II.
Ruvalcaba Mercado Raymundo vs. Salcedo Ortega Jorge. Ord. Civil 2 Acdos. Núm. Exp. 220/2022.
Sánchez Osornio Patsy Ayerim vs. C. Director del Registro Público de la Propiedad y del Comercio de la Ciudad de México y Arce Villa y Debora Coyda. Ord. Civil 3 Acdos. Núm. Exp. 28/2025.
Sánchez Santoyo Yolanda Lidia y Ramos Martínez y Gonzalina vs. Qualitas Compañía de Seguros, S.A. de C.V. Ord. Civil 1 Acdo. Núm. Exp. 1458/2019 Tomo II.
Scotiabank Inverlat, S.A., Institución de Banca Múltiple, Grupo Financiero Scotiabank Inverlat vs. Ruíz Reséndiz Francisco Javier. Especial Hipotecario Civil Acuerdo. 1 Acdo. Núm. Exp. 288/2024.
Scotiabank Inverlat, Sociedad Anónima, Institución de Banca Múltiple, Grupo Financiero Scotiabank Inverlat vs. Otero Téllez Diego. Vía de Apremio Civil Radica 68 Civil. 1 Acdo. Núm. Exp. 246/2025.
Secreto. Ejecutivo Mercantil Radica 68 Civil. 1 Acdo. Núm. Exp. 238/2025.
Secreto. Ejecutivo Mercantil Radica 68 Civil. 1 Acdo. Núm. Exp. 250/2025.
Secreto. Ejecutivo Mercantil Radica 68 Civil. 1 Acdo. Núm. Exp. 254/2025.
Silva Casarin Martha María de Jesús vs. De Sandoval Bautista José Eduardo. Especial Hipotecario Civil Acuerdo. 1 Acdo. Núm. Exp. 2160/2024.
Sixsigma Networks México, S.A. de C.V. vs. Unreal Proyects, S.A. de C.V. Actos Prejudiciales Civil 1 Acdo. en Expedientillo. Núm. Exp. 1212/2022 Bis. 1.
Soto Hernández Jorge Ángel vs. Rico Guisa, Marco Antonio y Farca Misrahi, Jacobo y Rodríguez Martínez Julio César y y C. Director del Registro Público de la Propiedad y de Comercio de la Ciudad de México. Ord. Civil 1 Acdo. Núm. Exp. 80/2019 Tomo II.
Torres Domínguez Víctor Manuel y Domínguez Tapia y Fidelia vs. Mendoza Alejandro. Ord. Civil 1 Acdo. en Expedientillo. Núm. Exp. 1064/2004.
Trejo Sánchez Miguel Ángel vs. Velázquez González María Elena. Juris. Voluntaria Civil 1 Acdo. Núm. Exp. 1104/2024.
Vargas González Rafael vs. Vargas Salazar Manuel Constantino. Ejecutivo Mercantil 1 Acdo. en Expedientillo. Núm. Exp. 594/2021.
Vázquez Badillo María Félix vs. Tercero Martínez Vicente. Controversias de Arrendamiento Civil 1 Acdo. Núm. Exp. 846/2023.
Velázquez Vaquero José vs. Distribuidora de Abarrotes la Valenciana, S.A. de C.V. Ord. Mercantil 1 Acdo. en Expedientillo. Núm. Exp. 78/2020.
Wade Coss Jorge Alberto vs. Serrano Valdez Blanca Olivia y Becerra Torrijos y Fernando. Ord. Civil 1 Acdo. Núm. Exp. 836/2024.
Zavala Moreno Raúl vs. Zentella Flores Ramón y y C. Director del Registro Público de la Propiedad y de Comercio de la Ciudad de México. Ord. Civil 1 Acdo. Núm. Exp. 1100/2024.

NO PUBLICADOS

Agribrands Purina México, S. de R. L. de C.V. vs. Rivera Campillo Ileana Vanessa. Especial Hipotecario Civil Acuerdo. 1 Acdo. Núm. Exp. 680/2015 Tomo II.
Banco Covalto, S.A., Institución de Banca Múltiple antes Banco Finterra, Sociedad Anónima, Institución de Banca Múltiple vs. Reproducción Ganadera Agrame, S. P. R. de R. L. de C.V. ; y Adame Jenkins Gerardo Luis y Adame Vergara; Alfonso Gerardo y Vergara Hohenstein y Carolina. Ejecutivo Mercantil Acuerdo. 1 Acdo. Núm. Exp. 218/2021 Tomo II.
Banco de México, S.A. vs. Bustamante Batres Armando. Especial Hipotecario Civil Acuerdo. 1 Acdo. Núm. Exp. 632/1998 Tomo II.
Bufete Vega, S.A. de C.V. vs. Telecomm Atlas, S.A. de C.V., y Sobrepera Hinojosa José Francisco y Estrada Romero y Rocío. Ejecutivo Mercantil Acuerdo. 1 Acdo. Núm. Exp. 2174/2024 Tomo II.
Ci Banco, S.A., Institución de Banca Múltiple vs. Fonseca Alva David y Vásquez Anaya y Guadalupe. Especial Hipotecario Civil Acuerdo. 1 Acdo. Núm. Exp. 76/2014 Tomo II.
Condóminos de Plaza Churubusco, Asociación Civil vs. Hernández Castro, Juana Guadalupe y María de Los Remedios Rosales Rivas, Quien También Acostumbra a Utilizar el Nombre de María de Los Remedios Rosales Rivas de Martínez y Martínez Rosales y Tanya. Ord. Civil Acuerdo. 2 Acdos. Núm. Exp. 414/2023.
Díaz López Ernesto vs. García Monreal Alejandro Jalil. Ord. Civil Acuerdo. 1 Acdo. Núm. Exp. 166/2019.
HSBC México, S.A., Institución de Banca Múltiple, Grupo Financiero HSBC vs. Drentec, S.A. de C.V. y y Empresa Integral Leonesa, S.A. de C.V. Especial Hipotecario Civil Acuerdo. 1 Acdo. Núm. Exp. 230/2022.
Inmobiliaria Sabgac, S.A. de C.V. vs. Guerrero García José Antonio. Ejecutivo Mercantil Acuerdo. 4 Acdos. Núm. Exp. 384/2024.
Instituto de Seguridad y Servicios Sociales de Los Trabajadores del Estado a Través de su Fondo de la Vivienda (Fovissste) vs. Galván Ramírez Alma Nery. Especial Hipotecario Civil 1 Acdo. Núm. Exp. 2282/2024.
Instituto del Fondo Nacional de la Vivienda para los Trabajadores vs. Dorantes Gaspar Jesús Alejandro. Especial Hipotecario Civil Acuerdo. 1 Acdo. Núm. Exp. 2014/2024.
Instituto del Fondo Nacional de la Vivienda para los Trabajadores (Infonavit) vs. Carrillo González Marisol. Especial Hipotecario Civil Acuerdo. 1 Acdo. Núm. Exp. 942/2022.
Mendicutti Navarro Ma. de Lourdes vs. Roca Cortés, Karen Paulina y Cortés Lefranc Manuel y y Viajes y Transportes Beach Travel, S.A. de C.V. Controversias de Arrendamiento Civil Acuerdo. 1 Acdo. Núm. Exp. 678/2018 Tomo II.
Ruíz García, Emma Luz y Guízar Cárdenas, Mariela y Ramírez Lucero, Alberto Omar y Ramírez Ruíz Alberto Iván y Ramírez Guízar y Aarón Omar vs. López Rangel, Miguel Andrés y López Cruz Miguel y y Hdi Seguros, S.A. de C.V. Ord. Civil Acuerdo. 4 Acdos. Núm. Exp. 940/2023 Tomo II.
Sánchez Pérez José Ovidio vs. Grupo Mexicano de Seguros, S.A. de C.V. Ord. Civil Acuerdo. 3 Acdos. Núm. Exp. 268/2023 Tomo II.
Scotiabank Inverlat, S.A., Institución de Banca Múltiple, Grupo Financiero Scotiabank Inverlat vs. Ruíz Reséndiz Francisco Javier. Especial Hipotecario Civil Acuerdo. 1 Acdo. Núm. Exp. 288/2024.
Von Global Com, Sociedad Anónima de Capital Variable antes Banco Inbursa, S.A., Institución de Banca Múltiple, Grupo Financiero Inbursa vs. Escobedo Castro Carla María. Ord. Civil Acuerdo. 1 Acdo. Núm. Exp. 756/2008 Tomo II.

AUDIENCIA

Inmobiliaria Frim, S.A. vs. Betanzos Espinosa Cinthya Yazmín. a U D I e N C I a Controversias de Arrendamiento Civil. 1 Audiencia. Núm. Exp. 1246/2024.
José Manuel de Rugama Jiménez y/o José de Rugama Jiménez, su Sucesión vs. Tostado Hernández Alejandro René. a U D I e N C I a Medios Preparatorios Actos Prejudiciales Civil. 1 Audiencia. Núm. Exp. 1146/2023.

SENTENCIA INTERLOCUTORIA

Instituto del Fondo Nacional de la Vivienda para los Trabajadores (Infonavit) vs. Pascal Villarreal María Magdalena. Especial Hipotecario Civil Sent. Interlocutoria. 1 Núm. Exp. 710/2015

LA SECRETARIA DE ACUERDOS
LIC. CAROLINA GUERRERO CUAMATZI

CUADRAGÉSIMO SEXTO DE LO CIVIL

SECRETARÍA "A"
ACUERDOS DEL 10 DE FEBRERO DEL 2025

Aguilera Martínez Sandra Gabriela vs. Rubio Leal Teresa y Cruz Hernández Crescencio. Ord. Civil 2 Acdos. en Amparo. Núm. Exp. 967/2024 Amparo Directo.

SOLO CONSULTA
SOLO CONSULTA
SOLO CONSULTA

Aguirre Prado Karla Viridiana vs. Gómez Sánchez Laura Gabriela. Vía de Apremio Civil 1 Acdo. Núm. Exp. 17/2025.

Alatorre Hernández Agustín y Obregón Mondragón Fanny vs. Carraro Tapia Benita Yolanda. Ord. Civil 1 Acdo. Núm. Exp. 1709/2024.

Andrade Vilaboa Miguel Ángel vs. Morantes Jiménez Eric Yahir. Controversias de Arrendamiento Civil Auto. 1 Acdo. Núm. Exp. 657/2024.

Arrendadora de Centros Comerciales S de R.L. de C.V. vs. Páez Mejía Guillermina y Escobar Domínguez su Sucesión Baltazar Francisco. Controversias de Arrendamiento Civil 1 Acdo. Núm. Exp. 305/2024.

Arriola Diez María Luisa vs. Gallardo Padilla Jonathan Ernesto y Ruíz Martínez Teresa de Jesús y Rosales Herrera Adriana y Neyra Chávez Angelo Gabriel y Jiménez Cuenca Javier. Controversias de Arrendamiento Civil Auto. 1 Acdo. Núm. Exp. 787/2021.

Ávila García Vania Roxana vs. Téllez Olmos Guillermo Ricardo. Medios Preparatorios Civil no Publ. de su Fecha. 1 Acdo. Núm. Exp. 61/2025.

Ávila Rodríguez Yolanda vs. Du Tilly Margain Gerardo Hayaux;Margain Gleason Jorge su Sucesion;Compeán Aristegui María de la Luz su Sucesion;Geraldina Margain María de la Luz su Sucesion;Margain y Compeán Silvia;Margain y Compeán María Teresa;Margain y Compeán Julio Cesar;Margain Compeán María Eugenia y C. Director del Registro Público de la Propiedad y del Comercio del Distrito Federal. Ord. Civil Acuerdo. 1 Acdo. Núm. Exp. 311/2018.

Banco del Bajío Sa Institución de Banca Múltiple vs. Rengen Energy Solutions S.A. de C.V. y Famscolari S.A. de C.V. y Scolari Romero Óscar Arturo y Rubio Fernández Fernando y Scolari Albarrán Óscar. Especial Hipotecario Civil 1 Acdo. Núm. Exp. 459/2021 Bis. 2 Tomo 2.

Banco Invex, Sociedad Anónima, Institución de Banca Múltiple, Invex Grupo Financiero Actuando Única y Exclusivamente en su Carácter de Fiduciario del Fideicomiso Número 1301 a como Cedente y Ckd Activos 8 Sociedad Anónima Promotora de Inversión de Capital Variable vs. Tomás Ramírez Olalde. Especial Hipotecario Civil Acuerdo. 1 Acdo. Núm. Exp. 2061/2024.

Banco Nacional de México, S.A. Integrante del Grupo Financiero Banamex vs. Díaz Guerrero Israel. Especial Hipotecario Civil 1 Acdo. Núm. Exp. 245/2020.

Bocanegra López Jorge vs. Rodríguez Hernández Patricia. Controversias de Arrendamiento Civil 1 Acdo. Núm. Exp. 645/2024.

Calixto Torres Lorena vs. Mateos Cuevas Martín. Ejecutivo Mercantil Acuerdo. 1 Acdo. Núm. Exp. 2111/2024.

Casa y Cortés Delia Quien También Acostumbra a Usar el Nombre de Delia Casa Cortés vs. Terrazo y Graña Ricardo Quien También Acostumbra a Usar el Nombre Ricardo Terrazo Grana. Ord. Civil 1 Acdo. Núm. Exp. 775/2024.

Cuevas Morales Óscar y Luis Jorge Caridad Obregón vs. Alfonso García García y José Primitivo García García. Ord. Civil Auto. 1 Acdo. Núm. Exp. 1047/2016.

De Yturbe Bosch Labrus Francisco Luis También Conocido como Francisco Luis de Yturbe y Bosch- Labrus, Francisco Luis de Yturbe y Bosch Labrus O. Francisco Luis de Yturbide y Bosch Labrus vs. Teopan, S.A. de C.V. y de Laborde Noguez de Yturbe Carlos También Conocido como Carlos Miguel María de Loborde Noguez de Yturbe. Ord. Mercantil 1 Acdo. Núm. Exp. 69/2025.

Decarome, Sociedad Anónima Promotora de Inversión de Capital Variable vs. Juan Sebastián Ramos Sánchez. Especial Hipotecario Civil 1 Acdo. Núm. Exp. 2071/2024 Tomo II.

Dessetec Desarrollo de Sistemas, Sociedad Anónima de Capital Variable vs. Idalia Deyanira Ruíz Álvarez. Especial Hipotecario Civil 1 Acdo. Núm. Exp. 725/2007.

Diana Sánchez Barrios vs. Celso Ledesma Labastida su Sucesión, Clotilde León de Ledesma, José Luis Ledesma León, Ledesma León hoy de Robles María Teresa, Celso Hernández Ledesma León, Julio Ledesma León, Bertha Ledesma León, Ledesma hoy de Flores María del Carmen Auxiliadora, Manuel Ledesma León. Ord. Civil Auto. 1 Acdo. Núm. Exp. 2107/2024 Tomo II.

Domínguez Carbajal Yuliana vs. Claudia Susana Tolsa Aguilar de Mancilla y/o Especial Hipotecario Civil 1 Acdo. Núm. Exp. 659/2009 Bis. 2 Tomo Dos.

Domínguez Padilla Bulmaro vs. Grupo Solution México S.A. de C.V. Ord. Civil 1 Acdo. Núm. Exp. 2145/2024.

Dycomet Sociedad Anónima de Capital Variable vs. Hernández Peña Griselda María y Becerril García Bernabé. Ord. Civil Auto. 1 Acdo. Núm. Exp. 1057/2024.

Ekos Pedregal Asociación Civil, También Denominado Condominio Ekos O. Condominio Ekos del Pedregal, O. También Conocido como Condominio Ekos Periferico Sur 3884 vs. González Velasco Eduardo y González Martínez Tom Arnold y García Jijon Guadalupe. Vía Ejecutiva Cuantía Menor Civil Auto de Reasignación. 1 Acdo. Núm. Exp. 27/2025.

Espino Pérez María de Los Ángeles vs. Vega Espinosa María Elisa Margarita. Ord. Civil 1 Acdo. Núm. Exp. 43/2025.

Fernández Ordóñez José Antonio vs. Acevedo Hernández Enrique su Sucesión. Ord. Civil 1 Acdo. Núm. Exp. 5/2025.

Fernández Tejedo Marcelino vs. Hermanos Sánchez, S.A. de C.V. Especial Hipotecario Civil 1 Acdo. en Amparo. Núm. Exp. 1277/2019 Amparo 1606/2024.

Fernández Tejedo Marcelino vs. Hermanos Sánchez, S.A. de C.V. Especial Hipotecario Civil 1 Acdo. en Amparo. Núm. Exp. 1277/2019 Amparo 1746/2023.

Fernández Tejedo Marcelino vs. Hermanos Sánchez, S.A. de C.V. Especial Hipotecario Civil 1 Acdo. en Amparo. Núm. Exp. 1277/2019 Amparo 1802/2024 Promov. por José Jaime Antonio Tanuz Saade.

Fernández Tejedo Marcelino vs. Hermanos Sánchez, S.A. de C.V. Especial Hipotecario Civil Susp. Definitiva. 1 Acdo. en Amparo. Núm. Exp. 1277/2019 Amparo 1940/2024. Promov. por Inmobiliaria Puntos Cardinales S. de R. L. de C.V.

Fernández Tejedo Marcelino vs. Hermanos Sánchez, S.A. de C.V. Especial Hipotecario Civil no Publ. de su Fecha. 2 Acdos. Núm. Exp. 1277/2019 Tomo V.

Franslux S.A. de C.V. vs. Fernández Hinojosa y Cía. S.C. y Transportes Gaja S.A. de C.V. Ord. Civil Auto. 1 Acdo. Núm. Exp. 1307/2023.

García Villafaña Ma Refugio y García Venegas Eduardo vs. Seguros Inbursa Sa Grupo Financiero Inbursa. Ord. Civil 1 Acdo. Núm. Exp. 1253/2023 Tomo II.

Ge Consumo México, S.A. de C.V., Sociedad Financiera de Objeto Múltiple, Entidad No Regulada vs. Jorge Valentín de la Cruz Marín. Especial Hipotecario Civil Auto. 1 Acdo. Núm. Exp. 1437/2010 Tomo II.

Gg&Fs Asesores Legales y Empresariales S.C. vs. Affinitas Medios de Pago Sapi de C.V. y Peinado Díaz Alfonso y Lebois Mateos Jacques Pierre. Ejecutivo Mercantil Auto. 1 Acdo. Núm. Exp. 267/2024.

Gg&Fs Asesores Legales y Empresariales S.C. vs. Affinitas Medios de Pago Sapi de C.V. y Peinado Díaz Alfonso y Lebois Mateos Jacques Pierre. Ejecutivo Mercantil no Publ. de su Fecha. 1 Acdo. en Amparo. Núm. Exp. 267/2024 Amparo 101/2025. Promov. por Gg & Fs Asesores Legales y Empresariales. S. C.

Hernández Ayala Juan José vs. Norberto Meléndez Velázquez. Ejecutivo Mercantil 1 Acdo. Núm. Exp. 1635/2024.

HSBC México S.A. Institución de Banca Múltiple Grupo Financiero HSBC División Fiduciaria Única y Exclusivamente en su Carácter de Fiduciario del Fideicomiso Irrevocable de Administración, Fuente de Pago y Garantía F/Veinticinco Ochenta Veinticuatro vs. Navarrete Aboytes Rodolfo y Gallegos Padilla Silvia. Juris. Voluntaria Civil no Publ. de su Fecha. 1 Acdo. Núm. Exp. 37/2025.

HSBC México Sa Institución de Banca Múltiple Grupo Financiero HSBC División Fiduciaria en su Carácter de Fiduciario en el Fideicomiso Número F/234036 vs. Reséndiz Botello Martha Adriana. Especial Hipotecario Civil Auto. 1 Acdo. Núm. Exp. 997/2024.

HSBC México, Sociedad Anónima, Institución de Banca Múltiple, Grupo Financiero HSBC vs. Cynthia Idali Legorreta Chew. Especial Hipotecario Civil Auto. 5 Acdos. Núm. Exp. 1967/2024 Tomo II.

Inmo Popocatepetl S.A. de C.V. vs. Aseguradora Aserta S.A. de C.V. Grupo Financiero Aserta. Especial de Fianzas Mercantil Auto. 1 Acdo. Núm. Exp. 2167/2024.

Inmobiliaria Amur Sa vs. Nájera Gallardo Verónica del Carmen y Castillo Lozano Jesús. Controversias de Arrendamiento Civil 1 Acdo. Núm. Exp. 95/2024.

Inmuebles Pridi S.A. de C.V. vs. Salvador Rodríguez Rodríguez y Felipe Erasmo Rodríguez Torres Quien También Se Ostenta como Félix Erasmo Rodríguez Torres. Ord. Civil 1 Acdo. Núm. Exp. 507/2019.

Instituto del Fondo Nacional de la Vivienda para los Trabajadores Infonavit vs. Vázquez Aguilar Luis Alberto y Lucas Cabrera Alma. Especial Hipotecario Civil 1 Acdo. Núm. Exp. 463/2024.

López Martínez Modesto vs. José Carlos Monroy Rosiles y Otros. Ord. Civil Auto. 1 Acdo. Núm. Exp. 1217/2019.

SOLO CONSULTA
SOLO CONSULTA
SOLO CONSULTA

Luna Estrada David vs. Seguros Inbursa Sa Grupo Financiero Inbursa. Ord. Civil Auto. 1 Acdo. Núm. Exp. 1047/2024.

Luna Martínez Enrique vs. Luna Martínez Roberto. Ord. Civil 1 Acdo. Núm. Exp. 1515/2024.

Maza García Luis vs. Sixsigma Networks México S.A. de C.V. Ord. Mercantil no Publ. de su Fecha. 1 Acdo. en Amparo. Núm. Exp. 1003/2024 Amparo 52/2025. Promov. por Sixsigma Networks México S.A. de C.V.

Miracero, S.A. de C.V. vs. Benteler Trading International Ag. Arbitraje Comercial Mercantil Acdo. Amparo. 1 Acdo. en Amparo. Núm. Exp. 711/2023 Amparo 483/2024- III.

Montaño Rubio Emanuel Guillermo vs. Mata García Alfredo Clemente. Ord. Mercantil Auto. 1 Acdo. Núm. Exp. 417/2020.

Montiel Cruz Eva Ivonne vs. Aquino Cid Verónica y Rivera Montaño Beatriz. Medios Preparatorios Civil 1 Acdo. Núm. Exp. 79/2025.

Mouret Quezada Martha Renee Guadalupe vs. Álvarez Tovar Carlos Alberto y Manzur Echeguren Diego. Controversias de Arrendamiento Civil Auto. 2 Acdos. Núm. Exp. 577/2024.

Nacional Financiera, S.N.C. como Fiduciaria del Gob. Fed. en el Fideicomiso Denominado Fondo Nacional de Fomento Al Turismo (Fonatur) vs. Grupo Inmobiliario Ruy, S.A. de C.V. Ord. Civ. Auto. 1 Acdo. Núm. Exp. 507/2002.

Núñez Romero María Magdalena vs. López y Ureña Virginia Antonia y También Conocida como Virginia López Ureña. Ejecutivo Mercantil 1 Acdo. Núm. Exp. 75/2024.

Osorio Granados Guillermo Jaime vs. Granados Miramón Elías Jaime. Ord. Civil Auto. 1 Acdo. Núm. Exp. 27/2018.

Pearson Educación de México, S.A. de C.V. vs. Montante Contreras Óscar y Montante Salazar Jesús Salvador. Ejecutivo Mercantil 1 Acdo. Núm. Exp. 363/2022.

Reyes Garnica Juan Manuel y Otra vs. Alberto Rangel Irigoyen su Sucesión y Otros. Ord. Civil Auto. 2 Acdos. Núm. Exp. 237/2015 Tomo II.

Rodríguez Carhuayo de Otani Melva Emilia y Otani Muro Óscar Dante y Otani Rodríguez Sachiko Rosita y González Flores María Concepción vs. Basurto Acevedo Norma Eleane y Cirugía de Corta Estancia Polanco S.A. de C.V. y Operadora de Hospitales Ángeles S.A. de C.V. Ord. Civil Acuerdo. 1 Acdo. Núm. Exp. 1421/2024 Tomo III.

Rossell Zanotelli Rosa Alma vs. Delgado Lombardo Arturo. Vía de Apremio Civil 1 Acdo. Núm. Exp. 855/2024.

Sánchez Vázquez María Irma y Inmobiliaria Prim S.A. de C.V. y Cañas Martínez Carmen Cecilia y Herrera Polito Óscar Hugo y García Peñaloza Elvia vs. Administración Avr 127 y López Hernández Eutiquio y Bravo Trujillo Ángel. Ord. Civil no Publ. de su Fecha. 1 Acdo. Núm. Exp. 57/2025.

Santoyo Reyes Julio vs. Téllez García Samantha. Ord. Civil 2 Acdos. Núm. Exp. 563/2024.

Scotiabank Inverlat Sa Institución de Banca Múltiple Grupo Financiero Scotiabank Inverlat vs. Tradeco Infraestructura S.A. de C.V. y Tradeco Industrial S.A. de C.V. Ejecutivo Mercantil Auto. 2 Acdos. Núm. Exp. 1367/2018 Tomo III.

Secreto. Ord. Civil 1 Acdo. Núm. Exp. 67/2025.

Secreto. Ord. Civil 1 Acdo. Núm. Exp. 75/2025.

Secreto. Ord. Civil no Publ. de su Fecha. 1 Acdo. Núm. Exp. 39/2025.

Selecciones Médicas del Centro, S.A. de C.V. vs. Instituto Mexicano del Seguro Social. Ord. Mercantil 2 Acdos. Núm. Exp. 1305/2024 Tomo IV.

Serrano Gutiérrez Pedro vs. Grijalba Cedillo Cristina También Conocida como Grijalva Cedillo Lydia Cristina. Ord. Civil 1 Acdo. Núm. Exp. 71/2025.

Servicios Especializados de Investigación y Custodia S.A. de C.V. vs. S&S Seguridad Privada S.A. de C.V. y Sss Asistencia y Supervisión S.A. de C.V. Ord. Mercantil Acuerdo. 1 Acdo. en Amparo. Núm. Exp. 1361/2023 Amparo 719/2024- IV.

Servicios Especializados de Investigación y Custodia S.A. de C.V. vs. S&S Seguridad Privada S.A. de C.V. y Sss Asistencia y Supervisión S.A. de C.V. Ord. Mercantil Auto. 2 Acdos. en Amparo. Núm. Exp. 1361/2023 Amparop 89/2025- IV. Promov. por Hugo Ortega Ramírez.

Servicios Especializados de Investigación y Custodia S.A. de C.V. vs. S&S Seguridad Privada S.A. de C.V. y Sss Asistencia y Supervisión S.A. de C.V. Ord. Mercantil Auto. 1 Acdo. Núm. Exp. 1361/2023 Tomo II.

Socafi S.A. de C.V. vs. Benítez López Sergio y López Castillejos Consuelo. Ejecutivo Mercantil Auto. 1 Acdo. Núm. Exp. 2177/2024.

Sofimex Institución de Garantías Sa antes Afianzadora Sofimex Sa vs. Chemisa S.A. de C.V. y Maldonado Aguilar Carlos Enrique. Especial de Fianzas Mercantil 2 Acdos. Núm. Exp. 1815/2024 Tomo II.

Suárez Suárez Roberto vs. Ayala Flores Jesús. Controversias de Arrendamiento Civil 3 Acdos. Núm. Exp. 1213/2024.

The Bank Of New York Mellon, S.A., Institución de Banca Múltiple, hoy Cibanco, Sociedad Anónima, Institución de Banca Múltiple en su Carácter de Fiduciario del Fideicomiso Irrevocable Identificado Con el Número F/00102 vs. Trinidad Hernández Vázquez y Otra. Especial Hipotecario Civil 1 Acdo. Núm. Exp. 1165/2012.

NO PUBLICADOS

Corporación Financiera Atlas S.A. de C.V. Sofom Enr vs. Ortopedia y Traumatologia Integral Sánchez Sc, Sánchez Rodríguez Gerardo y Salazar Villanueva Mary de la Cruz. Ejecutivo Mercantil Auto no Publ. de su Fecha. 1 Acdo. Núm. Exp. 307/2019 Tomo II.

AUDIENCIA

Aseguradora Aserta, S.A. de C.V. Grupo Financiero Aserta antes Afianzadora Aserta, S.A. de C.V. Grupo Financiero Aserta vs. Grupo Elenl, S.A. de C.V., José Saúl Homero Hernández Ayala, Rosa María de Jesús Ramírez Torres, José Saúl Homero Hernández Ramírez, Miguel Ángel Hernández Ramírez y Rosa Mariana Alejandra Hernández Ramírez. Ejecutivo Mercantil. 1 Audiencia. Núm. Exp. 1313/2024.

Serrano Espinosa Laura Guadalupe vs. Fuentes Martínez Juan Carlos y Martínez Díaz Sofía Pilar. Ord. Civil. 1 Audiencia. Núm. Exp. 1971/2024.

EL SECRETARIO DE ACUERDOS
LIC. ADÁN ARTURO LEDESMA ÁLVAREZ

SECRETARÍA "B"
ACUERDOS DEL 10 DE FEBRERO DEL 2025

Abed Razo Elías José vs. Hochstein Duque Sylvia y Weintraub Hochstein Efraín y Traub Grosw Adolfo David. Controversias de Arrendamiento Civil 1 Acdo. Núm. Exp. 994/2024.

Apc Industrial, S.A. de C.V. vs. Construcciones Aldesem, S.A. de C.V. Ord. Mercantil no Publ. de su Fecha. 1 Acdo. en Amparo. Núm. Exp. 1338/2024 Amparo: D. C. 906/2023.

Araiza Sánchez Mariana Gabriela. Ord. Civil 1 Acdo. en Amparo. Núm. Exp. 2366/2023 Amparo 2366/2023.

Ávila Negron Santiago vs. Televisión Azteca, S.A. de C.V. y Alatorre Soria Javier y Villalvazo Bustos Alejandro y Anaya Durán Federico y Televisión Azteca, Sociedad Anónima Bursátil de Capital Variable y Televisión Azteca 111, Sociedad Anónima de Capital Variable y Tv Azteca, S.A. B. de C.V. Ord. Civil 1 Acdo. Núm. Exp. 494/2024.

Bachoco, Sociedad Anónima de Capita Variable vs. Comercializadora Abundis, S.A. de C.V. y Otros. Especial Hipotecario Civil no Publ. de su Fecha. 2 Acdos. en Amparo. Núm. Exp. 250/2014 Amparo 255/2025. Promov. por María Teresa de la Cruz Romero.

Bachoco, Sociedad Anónima de Capita Variable vs. Comercializadora Abundis, S.A. de C.V. y Otros. Especial Hipotecario Civil no Publ. de su Fecha. 2 Acdos. en Amparo. Núm. Exp. 250/2014 Amparo 256/2025. Promov.por Leonardo Esteban Salgado Ramos.

Bachoco, Sociedad Anónima de Capita Variable vs. Comercializadora Abundis, S.A. de C.V. y Otros. Especial Hipotecario Civil Susp. no Publ. de su Fecha. 2 Acdos. Núm. Exp. 250/2014 Tomo II.

Banca Afirme Sa Institución de Banca Múltiple Afirme Grupo Financiero vs. Juárez Aguilar Aurelio. Ejecutivo Mercantil 4 Acdos. Núm. Exp. 22/2025.

Banca Afirme, S.A. Institución de Banca Múltiple, Afirme Grupo Financiero vs. Contenido Cientifico S.A. de C.V. y Otros. Ejecutivo Mercantil Expedientillo. 1 Acdo. en Expedientillo_Expediente_No_Conocido. Núm. Exp. 758/2015 Expedientillo.

Banco Invex, Sociedad Anónima, Institución de Banca Múltiple, Invex Grupo Financiero en su Carácter de Fiduciario Unicamente en su Carácter de Fiduciario del Fedeicomiso Número 1301 (Mil Trescientos Uno) vs. Fermín Izquierdo Ortiz. Especial Hipotecario Civil 1 Acdo. Núm. Exp. 1308/2024 Tomo II.

Banco Mercantil del Norte Sa Institución de Banca Múltiple Grupo Financiero Banorte vs. Valdés González Alberto. Ejecutivo Mercantil 1 Acdo. Núm. Exp. 580/2024.

SOLO CONSULTA
SOLO CONSULTA
SOLO CONSULTA

Banco Mercantil del Norte, S.A., Institución de Banca Múltiple, Grupo Financiero Banorte vs. Arellano García del Campo Ana Isabel. Especial Hipotecario Civil Auto. 1 Acdo. Núm. Exp. 1442/2024.

Banco Nacional de México Sa Integrante del Grupo Financiero Banamex vs. Ampudia Ugalde Arturo Aurelio y Dappen Guerrero Deborah Gloria. Especial Hipotecario Civil 2 Acdos. Núm. Exp. 74/2017 Tomo II.

Banco Sabadell, S.A. Institución de Banca Múltiple vs. Prodinox Inoxidables, S.A. de C.V. ; Aguirre Cervantes Gerardo y Aguirre Cervantes Lyssette Paola. Ejecutivo Mercantil 1 Acdo. Núm. Exp. 142/2020.

Banco Santander México Sociedad Anónima Institución de Banca Múltiple Grupo Financiero Santander México vs. Del Llano Robles Carlos y Muños Soto Mónica Noemí. Especial Hipotecario Civil 1 Acdo. Núm. Exp. 648/2024.

Banco del Bajío, Sociedad Anónima, Institución de Banca Múltiple vs. Mondragón Mendoza Delfina. Especial Hipotecario Civil 1 Acdo. Núm. Exp. 66/2022.

Banco del Bajio, Sociedad Anónima, Institución de Banca Múltiple vs. Castro Garduño Erick Adán y Velasco España Erik Abraham. Providencias Precautorias Mercantil 1 Acdo. Núm. Exp. 374/2024.

Barroso Solana José y Quien También Acostumbra Usar el Nombre de José M. Barroso Solana y como José Juan Mario Barroso Solana vs. Ganaderos Productores de Leche Pura, S.A., Ganaderos Productores de Leche Pura, S.A. de C.V. Ganaderos Productores de Leche Pura, S.A. P. I. de C.V., y Transportadora Alpura, Sapi de C.V., y Distribuidora Alpura, S.A. y Industrializadora de Leche Delicias, S.A. P. I De. C.V. y Unión de Crédito Alpura, S.A. de C.V. Ord. Mercantil 1 Acdo. Núm. Exp. 224/2024.

Barroso Solana José y También Conocido como José M. Barroso Solana y como José Juan Mario Barroso Solana vs. Ganaderos Productores de Leche Pura Sa y y-o. Ganaderos Productores de Leche Pura S.A. de C.V. y y-o. Ganaderos Productores de Leche Pura Sapi de C.V. y Transportadora Alpura Sapi de C.V. y Distribuidora Alpura Sa y y-o. Industrializadora de Leche Delicias Sapi de C.V. y Unión de Crédito Alpura S.A. de C.V. Providencias Precautorias Mercantil 1 Acdo. en Amparo. Núm. Exp. 1346/2023 Amparo 511/2024-I.

BBVA México Sociedad Anónima, Institución de Banca Múltiple Grupo Financiero BBVA México vs. Santiago Betancourt Gamboa. Especial Hipotecario Civil 2 Acdos. Núm. Exp. 2078/2024.

Bello Santoyo Yésica María vs. Rodríguez Martínez Fortunata y Hernández Rodríguez Nemesio y/o Nemecio Hernández Rodríguez su Sucesión y C. Director del Registro Público de la Propiedad y del Comercio de la Ciudad de México. Ord. Civil Auto. 1 Acdo. Núm. Exp. 80/2025.

Bufete Trueba S.C. vs. Reza Hernández Ma Guadalupe y Gómez Escalona Erick José. Ord. Civil 2 Acdos. Núm. Exp. 642/2019 Tomo V.

Cangas Cueto María Isabel vs. Calidad en Imagen Ejecutiva S.A. de C.V. y Saad Sabban Jacques. Controversias de Arrendamiento Civil 1 Acdo. Núm. Exp. 1058/2024.

Cárdenas Luna Patricia Santa vs. Fondo de la Vivienda del Instituto de Seguridad y Servicios Sociales de Los Trabajadores del Estado Fovissste. Especial Hipotecario Civil 2 Acdos. Núm. Exp. 1050/2024.

Chávez Anguiano Gabriela vs. Alemán Angelini Leticia y Cortés Alvarado Rodrigo. Controversias de Arrendamiento Civil Auto. 1 Acdo. Núm. Exp. 84/2025.

Ci Banco S.A. Institución de Banca Múltiple vs. Rodríguez Díaz Esther. Especial Hipotecario Civil Tomo II. 1 Acdo. Núm. Exp. 1144/2012 Tomo II.

Ci Banco Sa Institución de Banca Múltiple en su Carácter de Fiduciaria en el Fideicomiso F 00102 vs. Hernández Rubio Sarahy. Especial Hipotecario Civil 1 Acdo. Núm. Exp. 1392/2018.

Cinemex Toluca II Sociedad Anónima de Capital Variable vs. Banco Actinver Sociedad Anónima Institución de Banca Múltiple Grupo Financiero Actinver en su Carácter de Fiduciario del Fideicomiso F1665. Controversias de Arrendamiento Civil 1 Acdo. Núm. Exp. 794/2024.

Cojab Sacal Alberto y Cojab Sacal José vs. Jimeno Sierra Irma y Jimeno Sierra Thalia. Controversias de Arrendamiento Civil 1 Acdo. Núm. Exp. 386/2024.

Contreras Domínguez María de Los Ángeles y Conteras Domínguez Ángel vs. Díaz Magaña de Escalante Noemí y También Conocida como Díaz Magaña Noemí y Escalante Zapate Sergio Amilcar. Juris. Voluntaria Civil 2 Acdos. Núm. Exp. 1166/2023.

Díaz Hernández Guadalupe vs. Barajas Velasco José Alberto. Controversias de Arrendamiento Civil 6 Acdos. Núm. Exp. 1444/2024 Tomo IV.

Durazo Villanueva Adriana vs. Tesoros Sma Sociedad Anónima Promotora de Inversión de Capital Variable y Banco Actinver Sa Institución de Banca Múltiple Grupo Financiero Actinver. Ord. Civil 2 Acdos. Núm. Exp. 188/2024.

Fabrica Ch S.A. de C.V. vs. Banco Nacional de México Sa Integrante del Grupo Financiero Banamex. Ord. Mercantil 1 Acdo. Núm. Exp. 1364/2023.

García Contreras Miguel Ángel vs. López de la Fuente Yrma y Aguilar Trejo Carlos Jesús y Camarena López Alejandro y López López Elpidio y Carranza Reyna Gabriela y Esquer Domínguez Rosa María y Mejía de León Juan Carlos y Alonso Mendoza José Antonio y Camarillo Cahue María Josefina y Ávalos Díaz Sofía Verónica y Moreno Flores Arnulfo y Noriga Ibarra Guillermo Mariano y Naranjo Tapia de Trejo María Elena y C. Directora del Registro Público de la Propiedad y de Comercio de la Ciudad de México. Ord. Civil 1 Acdo. Núm. Exp. 1154/2024.

García Represas Jimena María Guadalupe vs. Cohen Serrano Teresa y Grijalva Ortiz María del Carmen Esther. Controversias de Arrendamiento Civil 2 Acdos. Núm. Exp. 1076/2024.

Gómez García de León Norma Andrea vs. Seoane Damián. Controversias de Arrendamiento Civil 1 Acdo. Núm. Exp. 1120/2024.

Gonhermex Sociedad Anónima de Capital Variable vs. El Sitio Refaccionario Sociedad Anónima de Capital Variable Daniel García García. Especial Hipotecario Civil 1 Acdo. Núm. Exp. 1290/2024.

González Benjume Pedro vs. Guevara Bueno Diana Laura. Ejecutivo Mercantil 2 Acdos. Núm. Exp. 200/2024.

González Herrera Francisco vs. Gutiérrez Bolaños Miguel Ángel. Juris. Voluntaria Civil Auto. 1 Acdo. Núm. Exp. 76/2025.

Guido Jiménez Domingo vs. Martínez Piedad Manuel. Juris. Voluntaria Civil 1 Acdo. Núm. Exp. 52/2024.

Hipotecaria Nacional, S.A. de C.V. Sociedad Financiera D Eobjeto Múltiple, Entidad Regulada Grupo Financiero BBVA Bancomer vs. Daniel Huerta Hernández y Karla de la Cruz Flores. Especial Hipotecario Civil 1 Acdo. Núm. Exp. 1924/2024 Tomo II.

HSBC México, Sociedad Anónima, Institución de Banca Múltiple, Grupo Financiero HSBC, División Fiduciaria en su Carácter de Fiduciario en el Fideicomiso Irrevocable F/262757 vs. Tomás López Carrillo. Proced. Convencional Mercantil Civil 1 Acdo. Núm. Exp. 28/2025.

Instituto del Fondo Nacional de la Vivienda para los Trabajadores (Infonavit) vs. Alejandra Anzures Aceves. Especial Hipotecario Civil 1 Acdo. Núm. Exp. 60/2025.

Instituto del Fondo Nacional de la Vivienda para los Trabajadores (Infonavit) vs. Zepeda Gaspar Lucino y Hernández Martínez Guadalupe. Especial Hipotecario Civil 1 Acdo. Núm. Exp. 54/2025.

Instituto del Fondo Nacional de la Vivienda para los Trabajadores Infonavit vs. Rodríguez Hernández César. Especial Hipotecario Civil 1 Acdo. Núm. Exp. 308/2024.

Instituto del Fondo Nacional de la Vivienda para los Trabajadores Infonavit vs. Rodríguez Sánchez de Sánchez Verónica. Especial Hipotecario Civil 2 Acdos. Núm. Exp. 306/2024.

Instituto del Fondo Nacional de la Vivienda para los Trabajadores vs. Acevedo López Leticia Dolores. Especial Hipotecario Civil 1 Acdo. Núm. Exp. 146/2022.

Instituto del Fondo Nacional de la Vivienda para los Trabajadores vs. Tepos Vázquez Alicia Irais. Especial Hipotecario Civil Auto. 1 Acdo. Núm. Exp. 44/2025.

Jaime Muñoz Héctor vs. Jara Hernández Mauricio Antolín. Ord. Civil 1 Acdo. Núm. Exp. 2176/2024.

Javier Pasquel Álvarez Morphy y Humberto Poblano Cantón vs. Medam S. de R. L. de C.V. y Otros. Ord. Civil Tomo IV. 1 Acdo. Núm. Exp. 602/2016 Tomo IV.

Miranda Díaz Roberto y Campos Cruz Eduardo vs. Rafael Antonio Díaz López. Proced. Convencional Mercantil Civil 1 Acdo. Núm. Exp. 1302/2024 Tomo III.

SOLO CONSULTA
SOLO CONSULTA
SOLO CONSULTA

Montoya Villanueva José Luis vs. Maya Carrada César Ulises. Ord. Civil 1 Acdo. en Amparo. Núm. Exp. 860/2023 Amparo 1268/2024- III.

Murcia Villagómez Joel vs. Gackstetter Flores Juan Miguel y Gutiérrez Villa María de Los Ángeles. Especial Hipotecario Civil 1 Acdo. en Expedientillo. Núm. Exp. 1272/2019.

Navistar Financial S.A. de C.V. Sociedad Financiera de Objeto Múltiple Entidad Regulada vs. Autolineas de Carga Jireh, S.A. de C.V. y Fragozo Pérez Rubí y Fuentes Fragozo Carlos Antonio. Ejecutivo Mercantil Tomo II. 2 Acdos. Núm. Exp. 322/2021 Tomo II.

Ortega Palma Francisco y Pérez Hernández Matilde vs. Noriega Ramírez Yolanda. Ord. Civil Tomo I. 1 Acdo. Núm. Exp. 320/2021.

Ortega Palma Francisco y Pérez Hernández Matilde vs. Noriega Ramírez Yolanda. Ord. Civil Tomo II. 2 Acdos. Núm. Exp. 320/2021 Tomo II.

Padilla Galván Beatriz Carolina y Padilla Galván Héctor Raúl y Padilla Galván Norma Edith y Padilla Galván Gabriela Elena y Padilla Galván Sandra Julia vs. Cruz Galván Guadalupe y Cruz Galván Martha Alicia y Cruz Galván Rosa Imelda y Cruz Galván Víctor Jesús y Cruz Galván Mario y y/o Mario Padilla Galván y Cruz Galván Pedro Emilio y y/o Pedro Emilio Pasilla Galván y Cortés Medina Leodegaria Concepción y Bernal Jaimes Porfirio y Espinoza Abraham Gabriel. Ord. Civil 2 Acdos. Núm. Exp. 1522/2024.

Pereda Rodríguez César Anselmo vs. Othón Pérez Fernández del Castillo Notario Público Número 63 de la Ciudad de México y Nava Herrera María Concepción. Ord. Civil 1 Acdo. Núm. Exp. 1214/2024.

Pérez Cruz Luis Gregorio y Benavides Gómez Adriana Judith vs. Gabrielli Eyzaguirre Antonio Eugenio y Gabrielli Eyzaguirre Claudia. Especial Hipotecario Civil 1 Acdo. Núm. Exp. 1294/2023.

Plus International Bank vs. Met Rom, S.A. de C.V. y Romano Metta Isaac y Romano Metta Nessim. Ejecutivo Mercantil Susp. Definitiva. 1 Acdo. Núm. Exp. 1108/2022.

Plus International Bank vs. Met Rom, S.A. de C.V. y Romano Metta Isaac y Romano Metta Nessim. Ejecutivo Mercantil Susp. Definitiva. 1 Acdo. en Amparo. Núm. Exp. 1108/2022 Amparo 56/2025- I. Promov. por Nessim Romano Metta.

Robledo Quezada Beatriz vs. Espinosa Gress Joaquín Osvaldo. Controversias de Arrendamiento Civil 1 Acdo. Núm. Exp. 876/2024.

Robles Gil Daellenbach Ana María y Robles Gil Daellenbach Francisco Xavier vs. Juan Emilio Robles Gil Daellenbach. Ord. Civil 1 Acdo. Núm. Exp. 1274/2024 Tomo III.

Rodríguez Estrada Marai Elena vs. Juan Carlos Rodríguez Laurrabaquio y Eduardo Rodríguez Laurrabaquio. Ord. Civil 1 Acdo. Núm. Exp. 1764/2024 Tomo II.

Romero Albino Juan Carlos vs. Seguros Inbursa Sa Grupo Financiero Inbursa y Comisión Federal de Electricidad. Ord. Civil 1 Acdo. Núm. Exp. 402/2024 Tomo II.

Ronquillo Victoria Enrique vs. Lumbreras Victoria Moisés. Ord. Civil 1 Acdo. Núm. Exp. 1994/2024.

Sagrero Rubalcava Martha Leticiajose Luis Sagrero Rubalcava Arcelia Lysette Valenzuela Sagrero vs. Héctor Óscar Sagrero Rubalcava. Ord. Civil 1 Acdo. Núm. Exp. 1372/2024 Tomo II.

Salvi Galván Lyliane vs. Castro Loza Enrique. Especial Hipotecario Civil 1 Acdo. Núm. Exp. 1202/2007 Tomo II.

Secreto. Ord. Mercantil 1 Acdo. Núm. Exp. 56/2025.

Secreto. Ord. Civil 1 Acdo. Núm. Exp. 68/2025.

Sixsigma Networks México S.A. de C.V. vs. Hewlett Packard México S de R.L. de C.V. Ord. Mercantil 3 Acdos. Núm. Exp. 1034/2024.

Sociedad Hipotecaria Federal, S.N.C. Inst. de Bca. de Desarrollo, en su Carácter de Fiduciario Sustituto de Banco de México en el Fideicomiso del Fondo de Operación y Financiamiento Bancario a la Vivienda vs. Rubén Guridi Martínez. Esp. Hip. 1 Acdo. Núm. Exp. 548/2009.

Sociedad Hipotecaria Federal, S.N.C. Inst. de Bca. de Desarrollo vs. Flores Solís y/o Rodolfo. Especial Hipotecario Civil 1 Acdo. Núm. Exp. 1144/2008 Tomo II.

Soluciones Pagemax de México Sapi de C.V. vs. Evo Payments México S de R.L. de C.V. Ord. Mercantil 1 Acdo. en Amparo. Núm. Exp. 722/2024 Amparo 980/2024.

The Bank Of New York Mellon Sa Institución de Banca Múltiple Actuando en su Carácter y de Fiduciaria en el Fideicomiso No F00102 vs. Martínez Olguín Norma. Ord. Civil Tomo I. 1 Acdo. Núm. Exp. 2170/2024.

The Bank Of New York Mellon Sa Institución de Banca Múltiple Actuando en su Carácter y de Fiduciaria en el Fideicomiso No F00102 vs. Martínez Olguín Norma. Ord. Civil Tomo II. 2 Acdos. Núm. Exp. 2170/2024 Tomo II.

Torres Ortega María Dolores Flora y Otros vs. Guillermo Trejo Martínez. Ord. Civ. 1 Acdo. Núm. Exp. 108/2012.

Toyota Financial Services México S.A. de C.V. vs. Cantú Fragoso Víctor Jalil. Ejecutivo Mercantil 1 Acdo. Núm. Exp. 472/2024.

Uribe Flores Abimelec y Pelayo Villalvazo Selene Hyozelin vs. Grupo Mexicano de Seguros S.A. de C.V. Ord. Civil 1 Acdo. Núm. Exp. 474/2024.

Villa Enciso Andrea vs. Comercial Concepto Total S.A. de C.V. Ord. Civ. 1 Acdo. Núm. Exp. 194/2002.

Villegas García su Sucesión Gabriel vs. Espinoza Peña Arturo y David Santamaría Vázquez También Conocido como David Santa María Vázquez. Ord. Civil 1 Acdo. Núm. Exp. 442/2024.

Zárate Morales Ericka Chantal vs. Fernández Morales Rolando y López Guzmán Rosa. Especial Hipotecario Civil 1 Acdo. Núm. Exp. 392/2004 Tomo II.

Zhaohong Liu vs. Omar Raúl Barrera del Valle y Claudia Santiago Rodríguez. Especial Hipotecario Civil 2 Acdos. Núm. Exp. 1912/2024 Tomo II.

NO PUBLICADOS

BBVA México S.A. Institución de Banca Múltiple, Grupo Financiero BBVA México vs. Grupo Brisassol, S.A. de C.V. Ord. Civil 1 Acdo. Núm. Exp. 1624/2011 Tomo II.

HSBC México Sa Institución de Banca Múltiple Grupo Financiero HSBC División Fiduciaria vs. Leyva Ventura Julio César y Angélica Valdetano Pérez. Especial Hipotecario Civil 1 Acdo. Núm. Exp. 1414/2018.

AUDIENCIA

Finpop S.A. de C.V. vs. José David Honorato Zayas y Otros. Aud. de Remate Especial Hipotecario Civil. 1 Audiencia. Núm. Exp. 178/2017.

LA SECRETARIA DE ACUERDOS POR MINISTERIO LEY
LIC. GUADALUPE METH ORTEGA CRUZ

CUADRAGÉSIMO SÉPTIMO DE LO CIVIL

SECRETARÍA "A"
ACUERDOS DEL 10 DE FEBRERO DEL 2025

Adelanto Express S.A. de C.V. Sofom E. N. R vs. Medina Montes Alma Evelia. Providencias Precautorias Civil P. 1 Acdo. Núm. Exp. 1085/2023.

Adelanto Express S.A. de C.V. Sofom E. N. R vs. Medina Montes Alma Evelia. Providencias Precautorias Civil Se Concede Sus Def. 1 Acdo. en Amparo. Núm. Exp. 1085/2023 Amparo 484/2024.

Álvarez Salgado Erik vs. Ávalos Luna Roberto. Controversias de Arrendamiento Civil 1 Acdo. Núm. Exp. 1063/2024.

Autofinanciamiento México S.A. de C.V. vs. Bretón Villagrán José Luis Wiliulfo y Bretón Solís José Luis Wiliulfo y Solís Martínez Enriqueta. Ejecutivo Mercantil 1 Acdo. Núm. Exp. 709/2022.

Autotransportes Urbanos Sur Oriente, S.A. de C.V. vs. Ruíz Zambrano Bertho y Nieto Sánchez Guadalupe Francisco y Osorio Cisneros José Luis y Quenel Vega Juan Antonio y García López José y José Felipe Osorio Cisneros, Pablo Zamorano Jiménez, José Hernández Flores, Notario Público Número 79 del Estado de México, Licenciado Raúl Name Neme, Directora General del Registro Público de la Propiedad y del Comercio de la Ciudad de México. Ord. Mercantil 29. 9 Acdos. Núm. Exp. 1995/2024 Tomo III.

Báez Molina Alejandro vs. Gallardo Espinosa Arturo y Ambriz Villegas María Luz. Ord. Civil 1 Acdo. Núm. Exp. 1913/2024.

Banco Invex Sa Institución de Banca Múltiple Invex Grupo Financiero vs. Forzan Reyes Hussein. Especial Hipotecario Civil 1 Acdo. Núm. Exp. 703/2021.

Banco Invex Sa Institución de Banca Múltiple Invex Grupofinanciero y en su Carácter de Fiduciario Unicamente de Fideicomiso Id Entificado en el Número 651 vs. Fernández Villagrána Ricardo. Ord. Mercantil 18. 1 Acdo. Núm. Exp. 2071/2024.

SOLO CONSULTA
SOLO CONSULTA
SOLO CONSULTA

Banco Mercantil del Norte Sa Institución de Banca Múltiple Grupo Financiero Banorte Fideicomiso Binter 10380 vs. Fernández Estévez Brenda Daniela y Hernández Hernández Rubén y Sarmiento Ramírez Regina Edith. Controversias de Arrendamiento Civil Devolución de Autos (Not. Per.). 1 Acdo. Núm. Exp. 1103/2022.

Banco Mercantil del Norte, Sociedad Anónima, Institución de Banca Múltiple, Grupo Financiero Banorte vs. René Antonio Quintero Ramos y Gabriella Rodrigues Da Silva. Especial Hipotecario Civil 1 Acdo. Núm. Exp. 1859/2024 Tomo II.

Banco Santander México Sa Institución de Banca Múltiple Grupo Financiero Santander México vs. Rodríguez González Kenia Getzemani. Especial Hipotecario Civil 1 Acdo. Núm. Exp. 1903/2024.

Banco Santander México, Sociedad Anónima, Institución de Banca Múltiple, Grupo Financiero Santander México vs. Juan Carlos Torres Guzmán y Anastasia Ariane Nina Suchet. Especial Hipotecario Civil 1 Acdo. Núm. Exp. 2019/2024 Tomo II.

Banco de Crédito e Inversiones Sa Miami Branch vs. Comercializadora Loaeza S.A. de C.V. y Jassan Cababie Monique y Romano Kossin Moisés. Ejecc. de Garantías Otorgadas Mediante Prenda Sin Transmisión de Pos. y Fideicomiso de Garantía (Procedimiento Extrajudicial) Mercantil 1 Acdo. Núm. Exp. 947/2022 Tomo II.

BBVA Bancomer Sa Institución de Banca Múltiple Grupo Financiero BBVA Bancomer vs. Alda Systems S.A. de C.V. y Virgilio Evangelista Jiménez y Aguilar Troncoso Mario Alberto. Ejecutivo Mercantil 1 Acdo. Núm. Exp. 9/2020 Tomo II.

Becerril Zetina Germán vs. Tinas de Hidromasaje, S.A. de C.V., y Manuel Ramón Meroño Gómez. Controversias de Arrendamiento Civil 1 Acdo. Núm. Exp. 1583/2024 Tomo II.

Bose Dominguin Miguel vs. Ayar Hernández Cinar Baldwin y The American British Cowdray Medical Center I.A.P. Ord. Civil 1 Acdo. Núm. Exp. 1089/2024.

Briseño Fuentes Petra vs. Chirinos Sosa Alicia y Moya Jaime Arturo. Ord. Civil Emplaz. - 98. 2 Acdos. Núm. Exp. 11/2025.

Bustamante Serrano Clemente vs. García Heredia Isidro. Ejecutivo Mercantil 1 Acdo. Núm. Exp. 51/2024.

Carrillo Ramírez Margarita y Carrillo Ramírez Luz María vs. Carrillo Martínez Melesio. Ord. Civil 1 Acdo. Núm. Exp. 73/2025.

Cea Lucio Alma Diana vs. Zuluaga Prudencio José y Contreras Mondragón José Martín. Ord. Civil 1 Acdo. Núm. Exp. 69/2025.

Ci Banco, Sociedad Anónima, Institución de Banca Múltiple, en su Carácter de Fiduciario en el Fideicomiso Número F/00399 vs. Benítez Rodríguez Marco Antonio y Delfín Delgado María Guadalupe. Especial Hipotecario Civil 1 Acdo. en Expedientillo. Núm. Exp. 1731/2024 Bis. 1.

Córdoba Rubíno Silvia María vs. Alcántara Lugo Guadalupe y Lugo Núñez Concepción. Vía de Apremio Civil Elaborar Cédula. 1 Acdo. Núm. Exp. 1515/2024.

Corona Durán Jorge vs. Torres Tapia Juan Manuel. Ejecutivo Mercantil 1 Acdo. Núm. Exp. 1413/2024.

Cruz López Patricia Eugenia vs. Desarrolladora Malaga S.A. de C.V. vs. Barragán Torres Francisco Darío (Perito 3ro). Ord. Civil 1 Acdo. Núm. Exp. 185/2024.

Decarome, Sociedad Anónima de Promotora de Inversión de Capital Variable antes Banco Santander México, S.A. Institución de Banca Múltiple, Grupo Financiero Santander México vs. Baldemar Ordorica Quiñonez. Especial Hipotecario Civil 20. 2 Acdos. Núm. Exp. 1709/2024 Tomo II.

Ekscelenko, S.A. P. I. de C.V. Sofom E. N. R vs. Winia Electronics México, S.A. de C.V. y Tae Kim Ju. Ejecutivo Mercantil 1 Acdo. Núm. Exp. 1225/2023 Tomo II.

Empresas Mc- 2, S.A. de C.V. vs. Top Business Solutions, S.A. de C.V. y New Concept Home Desing, S.A. de C.V. Ord. Mercantil 16. 2 Acdos. Núm. Exp. 679/2023 Tomo II.

García Arteaga Daniel su Sucesión vs. C. Jefe del Departamento del Distrito Federal Actualmente Jefe de Gobierno de la Ciudad de México, C. Director General del Registro Público de la Propiedad y del Comercio de la Ciudad de México, C. Jefe del Departamento del Distrito Federal Actualmente Jefe de Gobierno de la Ciudad de México y Rodríguez Álvarez Ramón. Ord. Civil Apel. Trámite Inmediato (Auto). 1 Acdo. Núm. Exp. 677/2018 Tomo II.

García Benítez Francisco Javier y Benítez Chávez Juana vs. García Costilla Claudia y García Costilla Eulalia y Cruz García Arely del Carmen y Covarrubias García Mayra. Ord. Civil 1 Acdo. Núm. Exp. 801/2021 Tomo II.

Guzmán Perales Miguel Ángel vs. Adrián Humberto Montero Rodríguez. Controversias de Arrendamiento Civil 51. 2 Acdos. en Amparo. Núm. Exp. 367/2017 1100/2024- I.

Hernández Bautista José Tomás vs. Castro Cabrera Pedro y Hernández de Castro Gloria y Castro Flores María Cruz y C Director del Registro Público de la Propiedad y de Comercio de la Ciudad de México. Ord. Civil 59. 3 Acdos. Núm. Exp. 1401/2024.

Hipotecaria su Casita, S.A. de C.V. Sociedad Financiera de Objeto Limitado vs. María Guadalupe Arenas Méndez. Esp. Hip. 1 Acdo. Núm. Exp. 593/2007.

Instituto de Seguridad y Servicios Sociales de Los Trabajadores del Estado a Través de su Fondo de la Vivienda (Fovissste) vs. Amigon García Eduardo. Especial Hipotecario Civil 1 Acdo. Núm. Exp. 753/2022.

Instituto del Fondo Nacional de la Vivienda para los Trabajadores (Infonavit) vs. Chávez Ponce Francisco Ulises. Especial Hipotecario Civil 1 Acdo. Núm. Exp. 1025/2022.

Instituto del Fondo Nacional de la Vivienda para los Trabajadores (Infonavit) vs. Jiménez Santiago Alfonso. Vía de Apremio Civil 1 Acdo. Núm. Exp. 681/2021.

Instituto del Fondo Nacional de la Vivienda para los Trabajadores (Infonavit) vs. Mayen Ibáñez Gabriela. Especial Hipotecario Civil 1 Acdo. Núm. Exp. 959/2022.

Instituto del Fondo Nacional de la Vivienda para los Trabajadores Infonavit vs. Díaz Cuevas Marco Antonio y García González María Teresa. Especial Hipotecario Civil 1 Acdo. en Amparo. Núm. Exp. 1149/2022 Directo 33 D. C. 506/2024.

Instituto del Fondo Nacional de la Vivienda para los Trabajadores Infonavit vs. Ortiz Gómez Saida Hayrin y Ramírez Mendizábal Fernando vs. Instituto de Seguridad y Servicios Sociales de Los Trabajadores del Estado a Través de su Fondo de la Vivienda. Especial Hipotecario Civil 1 Acdo. Núm. Exp. 993/2024.

Iqnet Soluciones Tecnológicas S.A. de C.V. vs. Compulavi S.A. de C.V. y Vázquez Castañeda Emilio. Ejecutivo Mercantil 1 Acdo. Núm. Exp. 515/2024.

Juárez Flores Criselena y García López Gerardo vs. Seguros Inbursa Sa Grupo Financiero Inbursa. Ord. Civil 81. 3 Acdos. Núm. Exp. 1433/2024.

Kahn Feldman Rodolfo Eduardo vs. Empresas Unidas de la Parafina S.A. de C.V. y de la Torre Rosas Jorge. Ord. Civil 1 Acdo. Núm. Exp. 845/2024.

Lazcano Albarrán Daniel vs. Adán Escobedo Jazmín y Cruz Quiroz Víctor Eduardo. Ord. Civil 1 Acdo. Núm. Exp. 617/2019.

López Muñoz Martín vs. Seguros Inbursa Sa Grupo Financiero Inbursa vs. Benavides López Eduardo (Perito 3ro). Ord. Civil 1 Acdo. Núm. Exp. 143/2024 Tomo II.

Mausan Alba Dayana Estela y y-o. Dayana Estela Maussan Alba vs. Maussan José Jaime y y-o. José Jaime Maussan Flota. Ord. Civil 1 Acdo. Núm. Exp. 1241/2024.

Mendoza Iniesta Marco Antonio vs. Palacios Padilla Juliv Vianey y Menor de Iniciales J. B. M. P. Ord. Civil Ofrece Pruebs. (Actor). 1 Acdo. Núm. Exp. 1227/2023.

Montalvo Morales Rosa María, María Luisa Montalvo Morales, María del Socorro Montalvo Morales vs. Anjopa, S.A. de C.V., Ana María Montalvo Morales, María Josefa Montalvo Morales, Luis Rafael Montalvo Morales, Rafael Juan Montalvo Morales (su Sucesión). Ord. Mercantil 1 Acdo. Núm. Exp. 1321/2024.

Montes Beraud Maite Guadalupe vs. Raymundo González Suárez. Ord. Civil 1 Acdo. Núm. Exp. 519/2015.

Orozco Robert Patricia y Orozco Robert Adriana y Orozco Robert Martha y Orozco Robert Cecilia y Orozco Robert Emma Rita vs. López Plata Juan Javier y López Plata María Esther y López Plata Teresita de Jesús. Ord. Civil 1 Acdo. Núm. Exp. 1291/2024.

Promotora de Sistemas de Información Sapi de C.V. vs. Corafi Asesores Ejecutivos Sociedad Anónima de Capital Variable y Dávila de la Vega René. Ejecutivo Mercantil 1 Acdo. Núm. Exp. 1513/2024 Tomo II.

Rangel Mejía Bertha Guadalupe vs. Operadora de Hospitales Ángeles S.A. de C.V. y Silva Romo Rodolfo y Fuentes Carranza Pablo Eduardo y Santana López Juan Manuel. Ord. Civil Apel. Trámite Inmediato (Auto). 1 Acdo. Núm. Exp. 345/2024.

SOLO CONSULTA
SOLO CONSULTA
SOLO CONSULTA

Reyes Gil José Antonio vs. Comunidad para el Crecimiento y Desarrollo Intelectual S.A. de C.V. y Vargas Arrollo Patricia y Vargas Arrollo Víctor Hugo y Ruíz Gamboa Alberto. Ejecutivo Mercantil Expedientillo. 1 Acdo. en Expedientillo. Núm. Exp. 1789/2024.

Scotiabank Inverlat Sa Institución de Banca Múltiple Grupo Financiero Scotiabank Inverlat vs. Pozos Murillo José Manuel. Especial Hipotecario Civil Elaborar Cédula. 1 Acdo. Núm. Exp. 1537/2024.

Torres Miguel Agustín vs. Asociación Vecinos de San Marcos Azcapotzalco Asociación Civil y González Urcelay Herlinda y González Urcelay Juan y Torres Salomo María Teresa y Registro Público de la Propiedad y de Comercio del Distrito Federal hoy Cuidad de México. Ord. Civil 74. 3 Acdos. Núm. Exp. 1747/2024.

Trejo González Andrea vs. Vargas Alcántara Víctor Samuel y y-o. Víctor Manuel Vargas Alcántara y González Rodríguez Rosa y Director del Registro Público de la Propiedad y del Comercio de la Ciudad de México y de Las Mercedes Martínez María Eugenia. Ord. Civil Diligenciada. 1 Acdo. Núm. Exp. 1269/2023.

Valenzuela Gutiérrez Nydia Aleyda y Arredondo Valenzuela Keila Daniela y Arredondo Valenzuela Ana Rebeca y Arredondo Valenzuela Roberto y Arredondo Valenzuela Paulina y Arredondo Valenzuela Evelyn y y la Infanta de Iniciales. Y. A. V vs. Grupo Mexicano de Seguros S.A. de C.V. Ord. Civil Sin Diligenciar. 2 Acdos. Núm. Exp. 989/2024.

AUDIENCIA

Mausan Alba Dayana Estela y y-o. Dayana Estela Maussan Alba vs. Maussan José Jaime y y-o. José Jaime Maussan Flota. Ord. Civil. 1 Audiencia. Núm. Exp. 1241/2024.

Zepeda Arellano Carlos vs. Moreno Carrillo Josefina y Moreno Zayas Alba. Aud. (No Preparada) Controversias de Arrendamiento Civil. 1 Audiencia. Núm. Exp. 589/2024.

LA SECRETARIA DE ACUERDOS
LIC. ROSELIA FELISA CONTRERAS REYES

SECRETARÍA "B"
ACUERDOS DEL 10 DE FEBRERO DEL 2025

Araiza Sánchez Mariana Gabriela. Ord. Civil 1 Acdo. en Amparo. Núm. Exp. 2366/1984 Amparo 2320/2023.

Banca Afirme, Sociedad Anónima, Institución de Banca Múltiple, Afirme Grupo Financiero (División Fiduciaria), en su Carácter de Fiduciario del Fideicomiso Identificado Con el Número 73935 vs. Eliseo Mejía Hernández y María Juliana Vargas Vázquez. Especial Hipotecario Civil 1 Acdo. Núm. Exp. 1356/2024 Tomo II.

Banco Monex, S.A. Institución de Banca Múltiple, Monex Grupo Financiero en su Carácter de Delegado Fiduciario en el Fideicomiso Empresarial Irrevocable de Administración y Garantía Número F/3443 vs. Motaño González Margarita y Ponce Zúñiga Sebastián y Martínez Hurtado Ma. de Roble. Ejecutivo Mercantil 89. 1 Acdo. Núm. Exp. 264/2020 Tomo II.

Banco del Bajío, S.A., Institución de Banca Múltiple vs. Carlos Arturo Rodríguez Alarcón. Especial Hipotecario Civil 1 Acdo. Núm. Exp. 126/2016 Tomo II.

BBVA México S.A. Institución de Banca Múltiple Grupo Financiero BBVA México vs. Costructora Urbanizadora Ixtapan, S.A. de C.V. y Inmobiliaria Club de Golf Ixtapan S.A. de C.V. y Promotora Ixtapan, S.A. de C.V. y Ixtapan Country Club Inmobiliaria, S.A. de C.V. y San Román Dunne Ricardo Arturo. Ejecutivo Mercantil 94. 1 Acdo. Núm. Exp. 1304/2022 Tomo II.

BBVA México S.A. Institución de Banca Múltiple, Grupo Financiero BBVA México vs. Salinas Cienfuegos Salvador. Especial Hipotecario Civil 2 Acdos. Núm. Exp. 886/2022.

BBVA México, Sociedad Anónima, Institución de Banca Múltiple, Grupo Financiero BBVA México vs. Jorge Hage Rezc. Especial Hipotecario Civil 1 Acdo. Núm. Exp. 1702/2024 Tomo III.

Bernal Partida Leonardo Abraham vs. Rosas Martínez Luz Mireya. Vía de Apremio Civil Dada Nueva Cuenta. 1 Acdo. Núm. Exp. 1500/2024.

Chavira Cervantes José Manuel vs. Seguros Afirme S.A. de C.V. Afirme Grupo Financiero. Ord. Civil 1 Acdo. Núm. Exp. 68/2025.

Constructora Zayavedra, S.A. de C.V. vs. Visoso del Valle Francisco José y Titular del Instituto de la Función Registral del Estado de México, Oficina Registral de Tlalnepantla y Nava Canela Guillermo Antonio. Ord. Civil 1 Acdo. Núm. Exp. 1788/2024.

Corporación Nomi Fin. S.A. de C.V. Sofom Enr vs. Sant Paul Supply Chain S.A. de C.V. y Garza González Valeria Paola. Providencias Precautorias Mercantil 1 Acdo. Núm. Exp. 1916/2024.

Cota Pérez Aurora vs. Cain Yermia Eduardo y Levy Yermia Elías. Ord. Civil Audiencia. 1 Acdo. Núm. Exp. 968/2024.

Credix Gs, S.A. de C.V., Sociedad Financiera de Objeto Múltiple Entidad No Regulada en su Carácter de Fiduciaria Dentro del Contrato de Fideicomiso Irrevocable de Garantía Número Cdx/1273 vs. Braun Correa Kurt Michael. Vía de Apremio Civil 1 Acdo. Núm. Exp. 1154/2023.

Dessetec Desarrollo de Sistemas S.A. de C.V. vs. Miguel Ángel Rodríguez Torres y Otro. Especial Hipotecario Civil 85. 1 Acdo. Núm. Exp. 20/2009.

Dessetec Desarrollo de Sistemas Sociedad Anónima de Capital Variable vs. Enrique Daniel Ruíz González y/o Especial Hipotecario Civil 1 Acdo. Núm. Exp. 154/2007 Tomo II.

Durplate S de R.L. de C.V. vs. Cfe Generación I Empresa Productiva Subsidiaria de la Comisión Federal de Electricidad. Ord. Civil 1 Acdo. Núm. Exp. 72/2025.

Estrada Hernández Enrique vs. Loaeza Maciel Zeus y González Gómez Juan y Álvarez Tejeda Ruth y Martínez Salgado Enrique Agustín, Notario Público Número 3 del Estado de México y Ezeta Morales Gabriel Luis, Notario Público Número 109 del Estado de México y Titular del Instituto del Fondo Nacional de la Vivienda para los Trabajadores y Titular del Instituto de la Función Registral del Estado de México Oficina Registral de Cuautitlán y Titular del Departamento de Catastro del Ayuntamiento del Municipio de Cuautitlán Estado de México. Ord. Civil 2 Acdos. en Expedientillo. Núm. Exp. 68/2022.

Financiera Fortaleza S.A. de C.V. Sofom Enr vs. Espinosa Sarabia Raúl Enrique. Ejecutivo Mercantil 1 Acdo. en Expedientillo. Núm. Exp. 1912/2024 Amparo 667/2024.

Finanmadrid México S.A. de C.V. Sofom Er vs. Andrade Rodríguez Víctor. Ejecutivo Mercantil 1 Acdo. en Expedientillo. Núm. Exp. 1930/2024.

Fonseca Fonseca Pedro su Sucesión vs. Rendón Reynoso Crisan Paulina. Ord. Civil 2 Acdos. en Amparo. Núm. Exp. 442/2022 Amparo 919/2023.

Gallardo Cruz Lesly vs. Pérez Sánchez Ramón. Ejecutivo Mercantil 1 Acdo. en Amparo. Núm. Exp. 238/2024 Directo 74.

Garcés Olivos Mateo vs. Elizabeth Rojas Bracho y/o Gabino García Olivos. Ord. Civil 1 Acdo. Núm. Exp. 1852/2024.

García Ramos Juan Carlos vs. Inmobiliaria Romi S.A. Ord. Civil Expedientillo. 1 Acdo. en Expedientillo. Núm. Exp. 924/2019.

Gómez González Yolanda vs. Sierra González Maribel. Ord. Civil 55. 2 Acdos. Núm. Exp. 1232/2024.

Hernández Hernández Elvia Martha vs. Alarcón Vélez Raúl. Ord. Civil 2 Acdos. Núm. Exp. 696/2024.

HSBC México Sociedad Anónima Institución de Banca Múltiple Grupo Financiero HSBC División Fiduciaria en su Carácter de Fiduciario en el Fideicomiso Irrevocable de Administración F 262757 vs. Francisco Eduardo Padilla Ortiz. Especial Hipotecario Civil 45. 1 Acdo. Núm. Exp. 2014/2024.

HSBC México Sociedad Anónima Institución de Banca Múltiple Grupo Financiero HSBC vs. Alberto Eladio Tamariz Sosa. Esp. Hip. 1 Acdo. Núm. Exp. 1132/2010.

Inmobiliaria Epopeya S.A. de C.V. vs. Raúl Pedroza Aguilar. Ord. Civil 1 Acdo. en Expedientillo. Núm. Exp. 1878/2024 Bis. 1.

Liquidez y Garantía, S.A. de C.V. vs. Sánchez Dromundo Rosalba Angélica y Otro. Especial Hipotecario Civil 1 Acdo. Núm. Exp. 1832/2024 Tomo II.

Lomelí Limas Gustavo Adolfo vs. Said Náder Esteban. Ord. Civil 2 Acdos. Núm. Exp. 1626/2024.

Mendoza Vargas Gabriela vs. Díaz Sandoval Martha Betzenia. Controversias de Arrendamiento Civil 1 Acdo. Núm. Exp. 934/2024.

Montiel Badillo Ricardo Guadalupe y Montiel Badillo Edgar Raymundo y Montiel Badillo Rafael Edwin vs. Martínez Galicia Jorge y Trioxa S.A. de C.V. y Seguros Banorte S.A. de C.V. Grupo Financiero Banorte. Ord. Civil 1 Acdo. Núm. Exp. 78/2025.

Peña Mosqueda Maribel Cesionaria de del Valle Suárez Israel David vs. Humberto Javier Peña Urbina vs. BBVA Bancomer, Sociedad Anónima, Institución de Banca Múltiple, Grupo Financiero BBVA Bancomer (Acreedor) y Marcelo Ramón Pérez Buendía (Diverso Acreedor) y Banco Santander (México) S.A. Institución de

SOLO CONSULTA
SOLO CONSULTA
SOLO CONSULTA

Banca Múltiple, Grupo Financiero Santander México (Acreedor). Ejecutivo Mercantil Archivo Judicial Devuelve Autos Principales. 1 Acdo. Núm. Exp. 740/2005 Bis. 2 Tomo II.

Rentería Vaca Luis Saúl vs. Grupo Mexicano de Seguros S.A. de C.V. Ord. Civil 1 Acdo. Núm. Exp. 910/2024 Tomo II.

Ríos Romero Juan vs. Rangel Briseño Isidro Cristóbal. Ord. Civil 1 Acdo. Núm. Exp. 926/2021.

Rodríguez Tamayo Mario Alberto vs. Calderón Macías Miguel Ángel y Hernández Gutiérrez Nayeli. Especial Hipotecario Civil 1 Acdo. Núm. Exp. 686/2018.

Romero Mendoza Amalia Isabel, Juan Miguel Vidal Romero y Sandra Isabel Vidal Romero vs. Ángel Francisco Chávez Paredes y Hdi Seguros S.A. de C.V. Ord. Civil Dada Nueva Cuenta (Apelación Parte Actora). 3 Acdos. Núm. Exp. 1334/2024 Tomo III.

Romo Espriu Ortiz Rafael vs. Antonio Miranda Jonathan Felipe. Ejecutivo Mercantil 1 Acdo. Núm. Exp. 674/2023.

Ruiz Chaparro Fernanda vs. Aguilar Calderón Claudia y Fuentes Montes de Oca Carlos Francisco. Controversias de Arrendamiento Civil 1 Acdo. Núm. Exp. 954/2024.

Scotiabank Inverlat Sa Institución de Banca Múltiple Grupo Financiero Scotiabank Inverlat vs. Díaz Salgado Elizabeth vs. Instituto del Fondo Nacional de la Vivienda para los Trabajadores. Especial Hipotecario Civil 79. 1 Acdo. Núm. Exp. 936/2024.

Secreto. Ejecutivo Mercantil 1 Acdo. Núm. Exp. 2102/2024.

Sofimex, Institución de Garantías, S.A. vs. Fronsel Servicios e Ingeniería, S.A. de C.V. y Leyva Porrás Jorge Sergio. Especial de Fianzas Mercantil 1 Acdo. Núm. Exp. 950/2022.

Solución de Activos Residenciales, S. de R. L. de C.V. Cesionaria de Banco Nacional de México S.A. Institución de Banca Múltiple, Grupo Financiero Banamex- Accival S.A. de C.V. vs. Joaquín Andrés Sánchez Aldana García. Especial Hipotecario Civil 1 Acdo. Núm. Exp. 148/2001 Tomo II.

Tarrab Mees Jacobo Simón y Tarrab Mees David Alberto y Jalife y Sacal Sara y Tarrab Jalife Simón y Tarrab Jalife Samuel vs. Sucesión de Simón Jacobo Tarrab Alfille y Sucesión de Sofía Sidauy Valenciano Viudad de Tarrab y Sucesión de Jacobo Tarrab Sidauy y Tarrab Sidauy Alberto y HSBC México S.A. Institución de Banca Múltiple Grupo Financiero HSBC. Ord. Civil 103. 1 Acdo. Núm. Exp. 1166/2019 Tomo II.

Toledano Franco Martha Elena vs. Rivero Gómez Roberto. Ord. Civil 1 Acdo. Núm. Exp. 1058/2024.

Torres Esquivel José Luis vs. Fuerte Navarro Jacqueline Rubí y Diego Edgardo Cruz Rodríguez. Especial Hipotecario Civil 1 Acdo. Núm. Exp. 2120/2024 Tomo II.

Torres Ortega José Edmundo vs. Guillermo Trejo Martínez. Controversias de Arrendamiento Civil 1 Acdo. Núm. Exp. 62/2013 Bis. 2 Tomo II.

Zavala Solórzano Suzan Hetor, su Sucesión También Conocido como Zavala Solórzano Suzan, Héctor Juaquin su Sucesión vs. Carlos Alfredo Ongay Flores Mediador 35 del Centro de Justicia Alternativa del Tribunal Superior de Justicia del Distrito Federal. Ord. Civil 1 Acdo. en Expedientillo. Núm. Exp. 1236/2022.

LA SECRETARIA DE ACUERDOS
LIC. NORMA ALEJANDRA MUÑOZ SALGADO

CUADRAGÉSIMO NOVENO DE LO CIVIL

SECRETARÍA "A"
ACUERDOS DEL 10 DE FEBRERO DEL 2025

Autofinanciamiento México, S.A. de C.V. vs. Francisco Mendoza Esparza y/otro. Ejec. Merc. Acuerdo. 1 Acdo. Núm. Exp. 417/2001.

Banco Invex, Sociedad Anónima Institución de Banca Múltiple Invex, Grupo Financiero, Fiduciario en su Carácter de Fiduciario del Fideicomiso Irrevocable de Administración Identificado Con el Número 1301 vs. Raúl Domínguez Morales. Especial Hipotecario Civil Amparo Sobresee. 1 Acdo. en Amparo. Núm. Exp. 307/2008 Amparo Número 792/2024- H Promov. por Raúl Domínguez Morales.

Banco Mercantil del Norte Sociedad Anónima, Institución de Banca Múltiple, Grupo Finanbciero Banorte vs. Edgar Raymundo Casildo Grangeno. Especial Hipotecario Civil 1 Acdo. Núm. Exp. 1827/2024.

Banco Santander México Sociedad Anoni, Ma Institución de Banca Múltiple, Grupo Financiero Santander México vs. Grysam S.A. de C.V., Jorge Félix Aizcorbe, José Ignacio Fernández Rionda y Guadalupe Soledad Frías. Ejecutivo Mercantil Amparo. 1 Acdo. en Amparo. Núm. Exp. 1055/2019 Amparo Número 31/2025 Promov.i por Jorge Félix Aizcorbe y Guadalupe Soledad León Frías.

Barrera González Jesús Porfirio vs. Martínez Flores Lilia. Controversias de Arrendamiento Civil Acuerdo. 1 Acdo. Núm. Exp. 1025/2024.

BBVA Bancomer Sa Institución de Banca Múltiple Grupo Financiero BBVA Bancomer vs. Rubio Rodríguez Luciano. Especial Hipotecario Civil 1 Acdo. Núm. Exp. 153/2021.

BBVA México S.A. Institución de Banca Múltiple Grupo Financiero BBVA México vs. Ricardo Jesús López Flores. Especial Hipotecario Civil 2 Acdos. Núm. Exp. 701/2017 Tomo II.

Canul Sánchez Reina Jacqueline vs. Piedrabuena Muñoz Leonardo y Molina Martínez Giovana. Controversias de Arrendamiento Civil Acuerdo. 1 Acdo. en Expedientillo. Núm. Exp. 473/2022.

Corporativo Zendere I, Sociedad Anónima Promotira de Inversión de Capital Variable vs. Ozuna Guzmán Olga Beatriz y Velázquez Valenzuela Herman Fabricio. Especial Hipotecario Civil 1 Acdo. en Amparo. Núm. Exp. 557/2015 Amparo1607/2024 Promov. por Olga Beatriz Ozuna Guzmán.

Crespo Lira Juvencio y Guido Ávila Claudia Verónica vs. Cárdenas Garza Laura y Cañedo Portillo Juan. Controversias de Arrendamiento Civil Acuerdo. 1 Acdo. Núm. Exp. 893/2024.

Desarrolladora Metropolitana, S.A. de C.V. vs. Some Task Servicios Integrales, S. de R. L. de C.V. y Reina Meneses Octavio. Ord. Civil Acuerdo. 1 Acdo. Núm. Exp. 505/2021.

Diez Gutiérrez Senties Ramón vs. Santillán Ruíz Franisco Javier y Santillán Arredondo Sandra I. También Conocida como Sandra Iliana Santillán Arredondo. Ejecutivo Mercantil Acuerdo. 1 Acdo. en Expedientillo. Núm. Exp. 341/2019.

Fernández Rousselon Carlos Esteban vs. Diep Rosas Jorge Alfredo y Ponciano Montaño Abraham Arturo. Controversias de Arrendamiento Civil Otros. 2 Acdos. Núm. Exp. 895/2024.

Finastrategy Mx Sapi de C.V. vs. Mosing Zambrano Fernando. Juris. Voluntaria Civil Acuerdo. 1 Acdo. Núm. Exp. 573/2024.

Fundación Mier y Pesado Institución de Asistencia Privada vs. Alejandra Otero Vázquez y Daniel Adrián Domínguez López. Controversias de Arrendamiento Civil 1 Acdo. Núm. Exp. 1311/2018.

González García Luis Alberto y Retama Ladrillero Liliana vs. Seguros Banorte S.A. de C.V. y Grupo Financiero Banorte. Ord. Civil Apel. Adhesiva. 1 Acdo. Núm. Exp. 385/2022 Segundo Tomo.

Hernández Ortega por su Propio Derecho y en Representación de su Menor Hijo Ignacio y Hernández Flores Mattias y Hernández Flores Ignacio y Ortega Hernández Rebeca vs. Flama Gas, S.A. de C.V. y Grupo Nacional Provincial, Sociedad Anónima Bursatil. Ord. Civil Amparo. 1 Acdo. en Amparo. Núm. Exp. 931/2021 Amparo Número 666/2024 Promov. por Grupo Nacional Provincial S.A.

Ibeg Financiera, Sociedad de Responsabilidad Limitada de Capital Variable vs. Andrés Tapia Leyva y Ana Karina Velázquez Orozco. Especial Hipotecario Civil 1 Acdo. Núm. Exp. 1191/2018.

Instituto de Seguridad y Servicios Sociales de Los Trabajadores del Estado a Través de su Fondo de la Vivienda Fovissste vs. Olguín Hernández Luna Daniela y Sánchez Cortez Héctor Ricardo. Especial Hipotecario Civil 1 Acdo. Núm. Exp. 1543/2024.

Instituto del Fondo Nacional de la Vivienda para los Trabajadores Infonavit vs. Loredo Arriaga Marco Antonio. Especial Hipotecario Civil Acuerdo. 1 Acdo. Núm. Exp. 881/2024.

Jorge Gerardo Elías Duayhe vs. Cobre 110, S.A. de C.V., Inmobiliaria Conceptualis S.A. de C.V. y Carlos Francisco Sedano Martínez. Ejecutivo Mercantil 1 Acdo. Núm. Exp. 1211/2011 Tomo III.

La Fama Motañesa Fabrica de Hilados y Tejidos de Algodón Sa vs. Ayya Oficinas 4277 S.A. de C.V. Ord. Civil 1 Acdo. Núm. Exp. 279/2021 Tomo II.

Liverpool Pc S.A. de C.V. vs. Decuir Saqui Laura. Ejecutivo Mercantil Acuerdo. 1 Acdo. Núm. Exp. 1859/2024.

López López Miriam vs. Ayareb S.A. de C.V., Carlos Jesús Ayala Solís, María Isabel Solís Díaz y Ricardo Ayala Solís. Especial Hipotecario Civil 1 Acdo. Núm. Exp. 1313/2024 Séptimo Tomo.

Ojeda Calzada Lizeth vs. 2Otree Investments 1 Sapi de C.V. y Operadora de Condominios del Valle Sc. Ord. Civil 1 Acdo. Núm. Exp. 279/2023.

SOLO CONSULTA
SOLO CONSULTA
SOLO CONSULTA

Salazar Castillo Camila vs. Seguros Banorte S.A. de C.V. Grupo Financiero Banorte. Ord. Civil 1 Acdo. Núm. Exp. 941/2021 Tomo II.

Scotiabank Inverlat S.A. Institución de Banca Múltiple, Grupo Financiero Soctiabank Inverlat vs. Operadora Sitii S.A. y/o José Ángel Coronado Fararoni y María Guadalupe Lattanzi Angulo. Ejecutivo Mercantil Amparo. 1 Acdo. en Amparo. Núm. Exp. 175/2016 Amparo Número 1193/2023- III Promov. por Scotiabank Inverlat S.A. Institución de Banca Múltiple, Gr.

Soluciones Ambientales Yaax S.A. de C.V. vs. Sicconcretos S.A. de C.V. y Rsc Visión Empresarial Sc. Proced. Judicial de Ejecc. de Garantía Otorgada Mediante Prenda Sin Transmisión de Pos. Mercantil Acuerdo. 1 Acdo. Núm. Exp. 931/2024.

AUDIENCIA

Muñoz Rivera Federico. Controversias de Arrendamiento Civil. 1 Audiencia. Núm. Exp. 1477/2024.

SENTENCIA DEFINITIVAS DEL 10 DE FEBRERO DEL 2025

Crespo Lira Juvencio y Guido Ávila Claudia Verónica vs. Cárdenas Garza Laura y Cañedo Portillo Juan. Controversias de Arrendamiento Civil Sent. 1 Núm. Exp. 893/2024

Terratectum Maquinaria S.A. de C.V. vs. Tietro Constructores S.A. de C.V. Ejecutivo Mercantil Sent. Def. 1 Núm. Exp. 347/2024

SENTENCIA INTERLOCUTORIA

Ion Financiera S.A. P. I. de C.V., Sofom E. R vs. Juárez Galindo Ruth. Especial Hipotecario Civil Sent. 1 Núm. Exp. 1355/2024

Sociedad Hipotecaria Federal, Sociedad Naconal de Crédito Institución de Banca de Desarrollo, en su Carácter de Fiduciario Sustituto del Fondo de Operación y Financiamiento Bancario a la Vivienda vs. Laura Torres Velázquez y Carlos Esteban Carrillo Vera. Especial Hipotecario Civil Sent. 1 Núm. Exp. 321/2020

EL CONCILIADOR POR MINISTERIO LEY
LIC. GERARDO ULISES GUERRERO BAUTISTA

SECRETARÍA "B"
ACUERDOS DEL 10 DE FEBRERO DEL 2025

Autofinanciamiento México, S.A. de C.V. vs. Pedro Ramírez Pérez y María Luz del Alba Ramírez Pérez. Ejec. Merc. 2 Acdos. Núm. Exp. 450/2006.

Autofinanciamiento México, S.A. de C.V. vs. Pedro Ramírez Pérez y María Luz del Alba Ramírez Pérez. Ejecutivo Mercantil 1 Acdo. Núm. Exp. 450/2006 Segundo Tomo Formado 10 de Febrero 2025.

Banco Invex Sociedad Anónima Institución de Banca Múltiple, Invex Grupo Financiero vs. Procesadora de Cremica de México S.A. de C.V., Sanitarios y Productos Ceramicos de México S.A. de C. V, Garza Laguera Garza Marcelo Gerardo, Quien También Utliza el Nombre de Marcelo Gerardo Garza Laguera Garza, Marcelo Garza Laguera, Marcelo Gerardo Garza Laguera G. O. Marcelo Laguera G. y González Martínez María Mayela. Providencias Precautorias Civil 1 Acdo. Núm. Exp. 44/2020 Segundo Tomo.

Banco Mercantil del Norte Sa Institución de Banca Múltiple Grupo Financiero Banorte vs. Méndez García María Teresa. Especial Hipotecario Civil 1 Acdo. Núm. Exp. 76/2023.

Financiera Fortaleza S.A. de C.V., Sofom Enr vs. Cruz Maldonado José Luis. Ejecutivo Mercantil 1 Acdo. en Expedientillo. Núm. Exp. 1732/2024 Expdllo. Formado 07 de Febrero de 2025.

Glider Mexicali S de R.L. de C.V. vs. López Zárate Marcela Paulina y Malo Romero Salvador. Controversias de Arrendamiento Civil 1 Acdo. Núm. Exp. 402/2023.

González Noguera María Isabel su Sucesión vs. Concha Hernández Gabriela y Concha Hernández Adriana. Controversias de Arrendamiento Civil 2 Acdos. Núm. Exp. 1574/2024.

Hernández Castro Olivia Andrea y David Alejandro Hernández Castro vs. María del Carmen Rodríguez Mendoza y Evelin Karla Campos Días. Controversias de Arrendamiento Civil 1 Acdo. Núm. Exp. 198/2017 Tomo II.

HSBC México S.A. Institución de Banca Múltiple, Grupo Financiero HSBC, División Fiduciaria en su Carácter de Fiduciario del Fideicomiso Irrevocable Número 253936 vs. Norma Torres Silva. Especial Hipotecario Civil 1 Acdo. en Amparo. Núm. Exp. 1022/2015 Amparo 1350/2024 Promov. por Norma Torres Silva.

Instituto del Fondo Nacional de la Vivienda para los Trabajadores (Infonavit) vs. Rodríguez Martínez Alfredo y García Arguello Francisca. Especial Hipotecario Civil 2 Acdos. Núm. Exp. 1816/2024.

Instituto del Fondo Nacional de la Vivienda para los Trabajores Infonavit vs. Cervantes Aparicio Andrés y Valeriano Silverio Norma. Especial Hipotecario Civil 2 Acdos. Núm. Exp. 1606/2024.

Nadro, S.A. P. I. de C.V. vs. Obesi Farma, S.A. de C.V. y Pérez Guerra Eduardo. Ejecutivo Mercantil 1 Acdo. Núm. Exp. 1870/2024.

Scotiabank Inverlat S.A. Institución de Banca Múltiple, Grupo Financiero Scotiabank Inverlat vs. Comercializadora y Envasadora Tym S.A. de C.V. y Jesús Alejandro Torres Mendoza. Ejecutivo Mercantil 1 Acdo. Núm. Exp. 984/2017 Tomo III.

Tinajero Martín del Campo María Antonieta y Tinajero Martín del Campo Marco Antonio vs. Ruíz Jiménez Rosa María. Ord. Civil 1 Acdo. Núm. Exp. 1878/2024.

Toyota Financial Services México S.A. de C.V. vs. Cancino López Mario Alberto. Ejecutivo Mercantil 1 Acdo. en Expedientillo. Núm. Exp. 1272/2022.

Urban León Adela, Herrera Urban Frida y Herrera Urban Mariel vs. Gama Ruíz Eloy y Qualitas Compañía de Seguros S.A. de C.V. Ord. Civil 1 Acdo. Núm. Exp. 1522/2024 Segundo Tomo.

AUDIENCIA

Palma Carro Adriana Yolanda vs. Rocha Maguey Fernando Javier y Dirección Divisional de Patentes del Instituto Mexicano de la Propiedad Industrial y Proferpa Sapi de C.V. Aud. de Ley Ord. Civil. 1 Audiencia. Núm. Exp. 922/2023.

SENTENCIA DEFINITIVAS DEL 10 DE FEBRERO DEL 2025

Tawil Chacho Mauricio vs. Altamirano Gómez Miguel Ángel. Ejecutivo Mercantil Sent. Def. 1 Núm. Exp. 314/2024

EL SECRETARIO DE ACUERDOS
LIC. VÍCTOR EDUARDO TEJEDA HERNÁNDEZ

QUINCUAGÉSIMO PRIMERO DE LO CIVIL

SECRETARÍA "A"
ACUERDOS DEL 10 DE FEBRERO DEL 2025

Aurovida Farmacéutica S.A. de C.V. vs. Afianzadora Zurich Fianzas México S.A. de C.V. Ord. Civil 2 Acdos. Núm. Exp. 827/2024.

Banco Actinver, S.A., Institución de Banca Múltiple, Grupo Financiero Actinver vs. Enrique Ramírez León y Otros. Especial Hipotecario Civil 1 Acdo. en Expedientillo. Núm. Exp. 1329/2019.

Banco Mercantil del Norte S.A. Insitución de Banca Múltiple Grupo Financiero Banorte Cesioaria del Banco Internacional S.A. Bital vs. Daniel Miranda López y Otro vs. Expedientillo. Especial Hipotecario Civil 1 Acdo. en Expedientillo. Núm. Exp. 515/2002.

Banco Mercantil del Norte, S.A. Institución de Banca Múltiple, Grupo Financiero Banorte vs. Arrieta Correa Jaime. Especial Hipotecario Civil Paralelo. 1 Acdo. Núm. Exp. 437/2021.

Banco Mercantil del Norte, S.A. Institución de Banca Múltiple, Grupo Financiero Banorte vs. Arrieta Correa Jaime. Especial Hipotecario Civil Previo. 1 Acdo. en Amparo. Núm. Exp. 437/2021 Amparo Núm.941/2024- I Promov. por Víctor Rogelio Caballero Sierra.

Banco Mercantil del Norte, S.A., Institución de Banca Múltiple Grupo Financiero Banorte, como Cesionario Hipotecaria Nacional S.A. de C.V. Sociedad Financiera de Objeto Múltiple Entidad Regulada Grupo Financiero BBVA Bancomer vs. Xóchitl Zavala Angulo. 1 Acdo. Núm. Exp. 1647/2010.

Banco Santander México S.A. Institución de Banca Múltiple vs. Totosaus Sánchez Mónica Rocío. Especial Hipotecario Civil 1 Acdo. en Expedientillo. Núm. Exp. 455/2018.

Banco Ve por más S.A. Institución de Banca Múltiple Grupo Financiero Ve por Más, como Cesionaria de Bankaool, S.A. Institución de Banca Múltiple antes Agrofinanzas S.A. Institución de Banca Múltiple vs. Erik Enrique Ibarra Iturria y Jesús Emmanuel Ibarra Iturria por Conducto de Sus Padres en Ejercicio de la Patria Potest. de Los Señores Isidro Enrique Ibarra Camargo y Claudia Iturria Maldonado. Especial Hipotecario Civil 1 Acdo. Núm. Exp. 371/2016 Segundo Tomo.

Bárcenas Apaez Margarita vs. López Escalante María Rafaela su Sucesión y C Director del Registro Público de la Propiedad y del Comercio de la Ciudad de México. Ord. Civil Prevención. 1 Acdo. Núm. Exp. 79/2025.

BBVA Bancomer Sociedad Anónima Institución de Banca Múltiple, Grupo Financiero BBVA Bancomer vs. Alcántara Castillo Angélica María y Sánchez Martínez Edgar. Especial Hipotecario Civil 1 Acdo. Núm. Exp. 1613/2024.

SOLO CONSULTA
SOLO CONSULTA
SOLO CONSULTA

BBVA México S.A. Institución de Banca Múltiple, Grupo Financiero BBVA México vs. Soria Reyes Luis Guillermo. Especial Hipotecario Civil 1 Acdo. Núm. Exp. 1367/2023.

BBVA México S.A., Institución de Banca Múltiple, Grupo Financiero BBVA México vs. José Juan López Gutiérrez y Gabriela Ruíz Mota. Especial Hipotecario Civil 1 Acdo. Núm. Exp. 1041/2016.

BBVA México, S.A., Institución de Banca Múltiple, Grupo Financiero BBVA México vs. Acasio Vázquez Yamileth Ángeles. Ejecutivo Mercantil 1 Acdo. Núm. Exp. 123/2021 Segundo Tomo.

BBVA México, Sociedad Anónima, Institución de Banca Múltiple, Grupo Financiero BBVA México vs. López López Jafet. Especial Hipotecario Civil 1 Acdo. Núm. Exp. 1993/2024.

Bienes Programados Sociedad Anónima de Capital Variable vs. Elorza Jiménez Oswaldo y González Nava Mónica Ivett. Especial Hipotecario Civil 1 Acdo. Núm. Exp. 1767/2024.

Castillo Campos Francisco vs. Castillo Silva Juan y Nieves Cano María Guadalupe. Ord. Civil 3 Acdos. Núm. Exp. 743/2024.

Castillo Rivera Sara su Sucesión vs. Loaiza Félix Salvador y Loaiza Araico Francisco Guillermo. Controversias de Arrendamiento Civil 2 Acdos. Núm. Exp. 1645/2024.

Ceballos Arcos Guadalupe vs. Grupo Mexicano de Seguros S.A. de C.V. Ord. Civil 1 Acdo. Núm. Exp. 783/2024.

Cruz Arzabal Alicia Elizabeth vs. Rivero Larios Luis Enrique y Tierra Blanca María del Rocío Susana. Medios Preparatorios Civil Audiencia. 1 Acdo. Núm. Exp. 1291/2024.

De Silva Gutiérrez Gustavo vs. Sice Agentes Aduanales, Sociedad Civil y Rosalinda Núñez Perea. Ord. Civil 1 Acdo. Núm. Exp. 301/2019 Bis. 2 Segundo Tomo.

Flores Morales Fermín vs. Román Zepeda José Francisco. Ejecutivo Civil 1 Acdo. Núm. Exp. 951/2023.

García Salazar Francisco vs. Hernández Ramírez Anselmo y Vázquez Martínez Teodoro y Tovar Guadalupe. Ord. Civil Prevención. 1 Acdo. Núm. Exp. 83/2025.

Godínez Gutiérrez Jorge Ignacio vs. Fabián Andrés Berdiales y Grupo Assa México Soluciones Informáticas, S.A. de C.V. Controversias de Arrendamiento Civil 1 Acdo. Núm. Exp. 1301/2018 Bis. 6 Sexto Tomo.

Hernández Martínez María Guadalupe vs. García Bermejo José Luis. Ord. Civil 1 Acdo. en Expedientillo. Núm. Exp. 1/2024.

HSBC México, S.A. Institución de Banca Múltiple Grupo Financiero HSBC División Fiduciaria vs. Lorena Alcántara Sánchez. Ejecutivo Civil 1 Acdo. Núm. Exp. 35/2010 Segundo Tomo.

Inmobiliaria Vallejo y Poniente 148 S.A. P. I. de C.V. vs. Baco S.A. Ord. Civil 1 Acdo. Núm. Exp. 1481/2024 Tercer Tomo III.

Instituto del Fondo Nacional de la Vivienda para los Trabajadores vs. Martínez Izquierdo Verónica. Especial Hipotecario Civil 1 Acdo. Núm. Exp. 915/2023.

León Castilla Gerardo vs. Qualitas Compañía de Seguros S.A. de C.V. Ord. Civil 1 Acdo. Núm. Exp. 1003/2024.

López Nájera Judith. Ord. Civil 1 Acdo. Núm. Exp. 1007/2003 Expedientillo.

Lujan Guzmán Guillermo su Sucesión y y-o. José Guillermo Pedro Lujan Guzmán su Sucesión y-o. Guillermo Lujan su Sucesión vs. Guzmán Lujan Érika. Ord. Civil 1 Acdo. Núm. Exp. 233/2022.

Marcos Mota Josefina vs. Romero Ávila Liliana Andrea. Controversias de Arrendamiento Civil 1 Acdo. Núm. Exp. 257/2024.

Martín Vicente Santna vs. Concentración de Comerciantes 24 de Marzo A.C. Ord. Civil 1 Acdo. Núm. Exp. 123/2019 Segundo Tomo.

Mimiaga Torres Héctor vs. Autobuses Estrella Blanca, S.A. de C.V., Autobuses Expreso Futura S.A. de C.V. y Operadora de Autobuses Estrella Blanca, S.A. de C.V. Ord. Civil 1 Acdo. Núm. Exp. 1341/2019 Segundo Tomo.

Morales Olivares Pablo Salvador vs. Grupo Mexicano de Seguros S.A. de C.V. Ord. Civil 1 Acdo. Núm. Exp. 1363/2024 Segundo Tomo II.

Nacional Monte de Piedad I a P vs. Martínez Cano Ricardo Javier. Juris. Voluntaria Civil 1 Acdo. Núm. Exp. 797/2024.

Oftalvet Servicio Veterinario S.A. de C.V. vs. Aceves Parra José Antonio. Juris. Voluntaria Civil Acdo. No Publicado. 1 Acdo. Núm. Exp. 147/2024.

Olea Figueroa Mario vs. Elba Cruz y Cruz. Ejecutivo Mercantil 1 Acdo. Núm. Exp. 609/2020 Bis. 2 Segundo Tomo.

Ramírez Rosete Jorge vs. Vasco Reyna Jesús y Director del Registro Público de la Propiedad y de Comercio de la Ciudad de México. Ord. Civil 1 Acdo. Núm. Exp. 1149/2024.

Ramírez Siguenza Laura vs. Ramírez Siguenza Patricia y Pastrana Vázquez Juan y Pastrana Ramírez Brenda Gabriela. Ord. Civil 1 Acdo. Núm. Exp. 639/2024.

Ramos y Fusther de Flota José Luis vs. Hernández Flores Edith Lizeth. Especial Hipotecario Civil 1 Acdo. Núm. Exp. 947/2021.

San Millán Casillas Juan José y San Millán Juan José y-o. San Millán Casillas José vs. Maciel González Alejandro. Controversias de Arrendamiento Civil 1 Acdo. Núm. Exp. 1835/2024.

Santiago Trinidad Ulises y Trinidad González Imelda y Santiago Ramos Rigoberto vs. Seguros Inbursa Sa Grupo Financiero Inbursa. Ord. Civil Audiencia. 6 Acdos. Núm. Exp. 619/2024 Tomo II.

Sociedad Hipotecaria Federal S.N.C. Institución de Banca de Desarrollo vs. Jiménez Hernández Roberto. Esp. Hip. 2 Acdos. Núm. Exp. 493/2007.

Toyota Financial Services México S.A. de C.V. vs. Valencia Almarza Marleany Roxambar y Mejías Parra Alejandro Alfredo. Ejecutivo Mercantil 1 Acdo. Núm. Exp. 859/2023.

Turismos y Autobuses México Toluca Triangulo Flecha S.A. de C.V. vs. Lueste Operaciones S de R.L. de C.V. y Gómez Santiago Oswaldo. Ord. Civil 1 Acdo. Núm. Exp. 1105/2023 Segundo Tomo.
vs. y. Ejecutivo Mercantil 1 Acdo. Núm. Exp. 281/2023.

Zepeda Antunez Ana Cristina vs. Patrimonio Inmobiliario, S.A. de C.V. y Fondo de la Vivienda del Instituto de Seguridad y Servicios Sociales de Los Trabajadores del Estado y Otro. Ord. Civil 1 Acdo. Núm. Exp. 907/2021.

AUDIENCIA

León Castilla Gerardo vs. Qualitas Compañía de Seguros S.A. de C.V. Aud. Previa de Concil. y Excepciones Procesales Ord. Civil. 1 Audiencia. Núm. Exp. 1003/2024.

EL SECRETARIO DE ACUERDOS
LIC. CÉSAR ALEJANDRO ÁVILA QUIROZ

SECRETARÍA "B"
ACUERDOS DEL 10 DE FEBRERO DEL 2025

Aguilar Pardiñas Blanca Rosa vs. Fabiola Guadalupe Pardiñas Pardiñas. Ord. Civil Acuerdo. 1 Acdo. Núm. Exp. 578/2016.

Almonte Gutiérrez Juan Carlos vs. Peredo Rosas Jessie. Controversias de Arrendamiento Civil Acuerdo. 2 Acdos. Núm. Exp. 946/2023.

Álvarez Piña Carlos su Sucesión vs. Gutiérrez Islas Doroteo. Controversias de Arrendamiento Civil Acuerdo. 1 Acdo. Núm. Exp. 498/2023.

Autofinaciamiento México S.A. de C.V. vs. Ibarra Martínez Nayeli y Otros. Ejec. Merc. Acuerdo. 2 Acdos. Núm. Exp. 582/2012.

Autofinanciamiento México S.A. de C.V. vs. Juárez Muñoz Víctor y Otros. Ejecutivo Mercantil Acuerdo. 1 Acdo. en Expedientillo. Núm. Exp. 1272/2019.

Autofinanciamiento México S.A. de C.V. vs. Reyes Álvarez Enrique y Otros. Ejecutivo Mercantil Acuerdo. 1 Acdo. Núm. Exp. 858/2006.

Banca Afirme Sociedad Anónima Institución de Banca Múltiple Afirme Grupo Financiero vs. Mesas Barrera Rocío. Ejecutivo Civil Acuerdo. 1 Acdo. Núm. Exp. 86/2024.

Banco Invex, Sociedad Anónima Institución de Banca Múltiple Invex Grupo Financiero en su Carácter de Fiduciario del Fideicomiso Irrevocable Número 563 vs. Nayeli Ovalle Chiñas de Oliver y José Luis Lizardo Oliver Barrera. Especial Hipotecario Civil Acuerdo. 1 Acdo. Núm. Exp. 1010/2015.

Banco Nacional del Ejército, Fuerza Aérea y Armada, Sociedad Nacional de Crédito Institución de Banca de Desarrollo vs. Omar Toga Maxo y María Luisa Meza Escribano. Especial Hipotecario Civil Acuerdo. 1 Acdo. Núm. Exp. 114/2014.

Banco Santander México Sa Institución de Banca Múltiple Grupo Financiero Santander México vs. Salinas Fernández Héctor Fernando. Especial Hipotecario Civil Acuerdo. 1 Acdo. Núm. Exp. 1548/2024.

Banco Santander México, S.A., Institución de Banca Múltiple, Grupo Financiero Santander México vs. Sánchez Carlos Claudia Janneth. Ejecutivo Civil Acuerdo. 1 Acdo. Núm. Exp. 1200/2023.

Banco del Bajío Sa vs. García Olvera Alonso. Especial Hipotecario Civil Acuerdo. 1 Acdo. Núm. Exp. 830/2022.

Chavarría Trejo María Araceli vs. Arévalo Gutiérrez Manuel y C Director del Registro Público de la Propiedad y de Comercio de la Ciudad de México. Ord. Civil Prevención. 1 Acdo. Núm. Exp. 74/2025.

SOLO CONSULTA
SOLO CONSULTA
SOLO CONSULTA

Chavarría Trejo María Araceli vs. Arévalo Gutiérrez Manuel. Ord. Civil 1 Acdo. Núm. Exp. 84/2025.
Chávez Espinoza Teódulo vs. Axa Seguros S.A. de C.V. Ord. Civil Acuerdo. 3 Acdos. Núm. Exp. 366/2021 Tomo II.
Ci Banco, S.A. Institución de Banca Múltiple en su Carácter de Fiduciario en el Fideicomiso F/0399 vs. Vicente González González. Especial Hipotecario Civil Acuerdo. 1 Acdo. Núm. Exp. 570/2013.
Despacho Padilla & Bujalil S.C. vs. Enríquez Fernández María de Lourdes. Controversias de Arrendamiento Civil Acuerdo. 1 Acdo. Núm. Exp. 866/2024.
Escobar Martínez Arnoldo (Antes Banco Mercantil del Norte S.A.) vs. Cyntia Cristina Basurto Rodríguez. Especial Hipotecario Civil Acuerdo. 1 Acdo. Núm. Exp. 170/2016.
Finae Sociedad Anónima Promotora de Inversión de Capital Variable Sociedad Financiera de Objeto Múltiple Entidad No Regulada vs. Delgadillo Zamora Cynthia Alejandra y Zamora Hernández José Antonio. Ejecutivo Civil Acuerdo. 1 Acdo. Núm. Exp. 230/2024.
Galván Navarro Juan y Manjarrez Guerrero Alejandro vs. Navarrete Mercado Marcos y y-o. Marcos Navarrete Mercado su Sucesión. Ord. Civil 1 Acdo. Núm. Exp. 66/2025.
Gd&E, S.A. de C.V. vs. Tzintzun Carranza López. Ejecutivo Civil Acuerdo. 1 Acdo. Núm. Exp. 702/2020 Tomo II.
Gutiérrez Martínez Juan Carlos vs. Martínez Alvarado Antonio. Ord. Civil Acuerdo. 1 Acdo. Núm. Exp. 10/2024.
Hernández Aguilar María del Carmen vs. Ortiz Hernández María Elena y Hernández Hernández Jorge. Ord. Civil Acuerdo. 1 Acdo. Núm. Exp. 1722/2024.
Herrera Ortega Miriam Elizabeth vs. Valentín Amador Romero, Francisco González Díaz, Ruta de Transporte Público en la Ciudad de México, Grupo Lidmex (Empresa Mutualista de Seguros). Ord. Civil Acuerdo. 1 Acdo. Núm. Exp. 642/2019.
José Francisco Mendoza Rocha vs. María del Carmen Estrada Cubero y Otros. Ord. Civil Expedientillo. 1 Acdo. Núm. Exp. 1170/2018.
López Betancurt María Alicia vs. Canedo Castro Pedro. Especial Hipotecario Civil Acuerdo. 2 Acdos. Núm. Exp. 270/2022.
Menéndez Martínez Luisa Isabel y Menéndez Martínez Pedro Enrique y Menéndez Martínez Carlos Manuel vs. Barrera Rodolfo. Ord. Civil Acuerdo. 1 Acdo. Núm. Exp. 280/2023.
Mezdrahe Lisbona Ferdose vs. Luis Enrique Perezcasas Martínez y Otros. Ord. Civil Acuerdo. 1 Acdo. Núm. Exp. 226/2019.
Nieblas Aguilar Mayra Lorena vs. Grupo Mexicano de Seguros S.A. de C.V. Ord. Civil Acuerdo. 1 Acdo. Núm. Exp. 964/2024.
Santiago Santiago Yolanda vs. Arturo Rivera Ramírez. Ord. Civil Acuerdo. 1 Acdo. Núm. Exp. 340/2019.
Sociedad Hipotecaria Federal Sociedad Nacional de Crédito Institución de Banca de Desarrollo en su Carácter de Fiduciario Sustituto del Fondo de Operación y Financiamiento Bancario a la Vivienda vs. Sebastián Hernández Rosario. Especial Hipotecario Civil Acuerdo. 1 Acdo. Núm. Exp. 1344/2022.
Unifin Credit S.A. de C.V., Sofom E. N. R vs. Maggsa Contructora S.A. de C.V. y Guinto Garay Miguel Ángel y Ingeniería Inteligente Akat S.A. de C.V. Ejecutivo Mercantil Acuerdo. 2 Acdos. Núm. Exp. 1662/2024.

AUDIENCIA

Mendoza Jiménez Arturo y Hernández Cruz Estanislao vs. Qualitas Compañía de Seguros S.A. de C.V. Aud. de Ley Ord. Civil. 1 Audiencia. Núm. Exp. 938/2024.

LA SECRETARIA DE ACUERDOS
LIC. CLAUDIA GONZÁLEZ SAUZA

QUINCUAGÉSIMO SEGUNDO DE LO CIVIL

SECRETARÍA "A"
ACUERDOS DEL 10 DE FEBRERO DEL 2025

Aguilera Castillo Angelina y Masetto García Stephanie y Masetto García Cynthia Maribel vs. Ing Arrendadora S.A. de C.V. y Masetto Contla su Sucesión Armando. Ord. Civil 6 Acdos. Núm. Exp. 1091/2024.
Aguilera Maldonado Manuel vs. C Director del Registro Público de la Propiedad y del Comercio de la Ciudad de México. Ord. Civil 1 Acdo. Núm. Exp. 75/2025.
Banco Autofin México S.A. Institución de Banca Múltiple vs. T. T. Blues Jeans S.A. de C.V., Marcos Muñoz Alfredo y T. T. Blues Store S.A. de C.V. Especial Hipotecario Civil Puesta a Disposición. 1 Acdo. Núm. Exp. 1293/2024 Tomo II.
Banco Inmobiliario Mexicano S.A. Institución de Banca Múltiple antes Hipotecaria Casa Mexicana S.A. de C.V., Sociedad Financiera de Objeto Múltiple Entidad No Regulada vs. Grace de Monserrat Magaly Santos Martínez. Especial Hipotecario Civil Puesta a Disposición. 1 Acdo. Núm. Exp. 837/2019.
Banco Invex, S.A. Institución de Banca Multople Invex Grupo Financiero Fiduciario Unicamente en su Carácter de Fiduciario del Fideicomiso Identificado Con el Número 1301 vs. David León Falcón. Vía de Apremio Civil 1 Acdo. Núm. Exp. 953/2019.
Banco Invex, S.A., Institución de Banca Múltiple Invex Grupo Financiero Fiduciario en el Fideicomiso Número 649 vs. Jorge Alberto González Arciniega. Especial Hipotecario Civil Expedientillo. 1 Acdo. Núm. Exp. 777/2016.
Banco Mercantil del Norte S.A. Institución de Banca Múltiple Grupo Financiero Banorte vs. Emmanuel González Ortega. Especial Hipotecario Civil 1 Acdo. Núm. Exp. 1291/2024 Tomo II Ok.
Banco Mercantil del Norte S.A. Institución de Banca Múltiple, Grupo Financiero Banorte vs. Óscar Contreras Romero y Alma Susana Galicia Becerril. Especial Hipotecario Civil 1 Acdo. Núm. Exp. 1129/2013.
Banco Mercantil del Norte S.A., Institución de Banca Múltiple, Grupo Financiero Banorte, hoy su Cesionaria Sociedad Corporativa para la Resolución de Activos y Propiedad, S. de R. L. de C.V. vs. Rafaccionaria Argo S.A. de C.V. Ejec. Merc. 3 Acdos. Núm. Exp. 1005/1996.
Banco Nacional de México Sa Integrante del Grupo Financiero Banamex vs. Drogueria y Farmacia el Globo S.A. de C.V. y Laboratorio Salutec S.A. de C.V. y Pizarro Suárez y Macías Antonio. Ejecutivo Mercantil 1 Acdo. Núm. Exp. 233/2021.
Banco del Bajío Sociedad Anónima Institución de Banca Múltiple vs. Vidal Granados José Manuel. Ejecutivo Mercantil Puesta a Disposición. 1 Acdo. Núm. Exp. 203/2024.
BBVA Bancomer, S.A. Institución de Banca Múltiple, Grupo Financiero BBVA Bancomer, hoy Activos Htrx Uno, S. de R. L. de C.V. vs. Consorcio Edifica, S.A. de C.V. y Alberto Torres Mugica. Especial Hipotecario Civil 1 Acdo. Núm. Exp. 241/2013.
Cibanco S.A., Institución de Banca Múltiple, Divison Fiduciaria en su Carácter de Fiduciario en el Fideicomiso Número F/00430 vs. Hurtado Mora Adrián Alberto y Godínez Ibarra Gloria Isela. Especial Hipotecario Civil Puesta a Disposición. 1 Acdo. Núm. Exp. 1267/2019.
Corona y Meléndez Aniceta vs. García Ovalle Rosa María. Controversias de Arrendamiento Civil Aud. de Ley. 1 Acdo. Núm. Exp. 415/2021.
Daimler Financial Services México S de R.L. de C.V. vs. Perforaciones y Equipos Sultana S.A. de C.V. y Yáñez Ramos César. Especial Mercantil Mercantil 1 Acdo. Núm. Exp. 1327/2023.
Franco Cojab Elías vs. Mondragón Camacho Martín y Residencias Modernas S.A. Ejecutivo Mercantil Puesta a Disposición. 1 Acdo. Núm. Exp. 1431/2024.
Gómez Quijada Daniel vs. García Hernández Daniel Francisco. Especial Hipotecario Civil Puesta a Disposición. 1 Acdo. Núm. Exp. 1201/2024.
Hernández Palma Gloria su Sucesión vs. Palma Hinojosa Marta y y/o Martha Palma Hinojosa. Ord. Civil 1 Acdo. Núm. Exp. 1095/2023 Principal.
Higuera Pérez Belzabeth vs. María Agustín Galicia. Ord. Civil Puesta a Disposición. 1 Acdo. Núm. Exp. 1851/2024.
Hipotecaria Nacional, Sociedad Anónima de Capital Variable, Sociedad Financiera de Objeto Múltiple, Entidad Regulada, Grupo Financiero BBVA Bancomer vs. Francisco Sánchez Aguilar y María de Lourdes Morales Rivera. Especial Hipotecario Civil Puesta a Disposición. 1 Acdo. Núm. Exp. 613/2013.
Instituto del Fondo Nacional de la Vivienda para los Trabajadores (Infonavit) vs. Arellano Castillo Mónica Karina. Vía de Apremio Civil 1 Acdo. Núm. Exp. 309/2024.
Jiménez Ochoa Caritina vs. Grupo Mexicano de Seguros S.A. de C.V. Ord. Civil 4 Acdos. Núm. Exp. 1051/2023 Principal.
López Castañares Francisco Javier vs. López Castañares María Cristina. Ord. Civil Expedientillo. 1 Acdo. Núm. Exp. 59/2021.
Margain Gleason Silvio Alberto su Sucesión vs. Marco Antonio Valenzuela Villalpando, Jaime Villa Samperio, Notario Público Número Trece de Esta Ciudad de México Licenciado Soto

SOLO CONSULTA
SOLO CONSULTA
SOLO CONSULTA

Sobreyra y Silva, C. Director del Registro Público de la Propiedad y del Comercio de la Ciudad de México. Ord. Civil 1 Acdo. Núm. Exp. 59/2025.

Ocampo López Jorge Octavio vs. Muñiz Patiño René Tonatiuh. Ord. Civil Amparo. 1 Acdo. en Amparo. Núm. Exp. 735/2022 Ocampo López Directo.

Quezada Sarabia Silvana Lourdes vs. Piñon Ríos Alejandro. Ord. Civil Puesta a Disposición. 1 Acdo. Núm. Exp. 9/2025.

Rodríguez Cantú Pablo vs. Grupo Mexicano de Seguros S.A. de C.V. Ord. Civil 1 Acdo. Núm. Exp. 323/2024.

Rodríguez Monroy Óscar vs. Rodríguez Méndez René. Ord. Civil 1 Acdo. Núm. Exp. 77/2025.

Roldán Ibarra Juan Carlos vs. Gutiérrez Fragoso Valdemar su Sucesión y Morfín Flores Sergio Rolando y Morfín Flores Zita María y Morfín Flores Abel Rogelio. Ord. Civil Puesta a Disposición. 1 Acdo. Núm. Exp. 953/2024.

Secreto. Ord. Civil 2 Acdos. Núm. Exp. 73/2025.

Sinergia Latam S.A. de C.V. vs. Jaime Alarcón Daniel G. Ejecutivo Mercantil 1 Acdo. Núm. Exp. 747/2023.

Sociedad Cooperativa de Vivienda y Servicios Habitacionales Calpulli del Valle Scl vs. Fideicomiso de Administración Identificado Con el Número 385 de Banco Ve por más Sociedad Anónima Institución de Banca Múltiple Grupo Financiero Ve por Más. Ord. Civil 1 Acdo. Núm. Exp. 979/2024.

Sociedad Hipotecaria Federal S.N.C. Institución de Banca de Desarrollo en su Carácter de Fiduciario Sustituto del Fondo de Operación y Financiamiento Bancario a la Vivienda vs. Isabel Gutiérrez Hernández. Esp. Hip. 1 Acdo. Núm. Exp. 685/2011.

Sánchez Mendoza Dolores vs. Juanita Aguilar Sánchez y Otro. Ord. Civil 1 Acdo. Núm. Exp. 1233/2024.

Tentle Tentle Quirino Erasmo vs. Prado Gaspar y Prado Ordonez Filomeno y Quechuleno Tentle Tomás Felipe y Cruces Portuguez Guillermo. Ord. Civil Puesta a Disposición. 1 Acdo. Núm. Exp. 1939/2024.

Torillo Miranda José Luis su Sucesión vs. María Luisa Clara Torillo Miranda. Ord. Civil 1 Acdo. Núm. Exp. 1255/2024 Tomo II.

Uriostegui Ortega María del Rosario vs. Peña Miranda Gustavo y Jiménez Cabrera María Esther. Ord. Civil 1 Acdo. Núm. Exp. 65/2025.

AUDIENCIA

Moreno Ortiz Gonzalo vs. Operadora Línea 7, S.A. de C.V. Medios Preparatorios Mercantil. 1 Audiencia. Núm. Exp. 87/2020.

EL SECRETARIO DE ACUERDOS
LIC. ÓSCAR ALONSO TOLAMATL

SECRETARÍA "B"
ACUERDOS DEL 10 DE FEBRERO DEL 2025

Aldes Mex S.A. de C.V. vs. Grupo Radio Centro Sab de C.V. y Aguirre Gómez Francisco. Controversias de Arrendamiento Civil 3 Acdos. Núm. Exp. 828/2022 Tomo II.

Arrendadora y Factor Banorte, Sociedad Anónima de Capital Variable, Sociedad Financiera de Objeto Múltiple, Entidad Regulada, Grupo Financiero Banorte antes Sólida Administradora de Portafolios S.A. de C.V. vs. Arce Licóna María Teresa. Especial Hipotecario Civil 1 Acdo. Núm. Exp. 554/2009.

Autofinanciamiento México S.A. de C.V. vs. Olivera Girón Ruth Abigail y Morales Ríos Roberto. Ejecutivo Mercantil Puesta a Disposición. 1 Acdo. Núm. Exp. 1266/2023.

Banca Afirme Sa Institución de Banca Múltiple Afirme Grupo Financiero División Fiduciaria vs. Pérez Orozco Rocío Gabriela y Godínez y Ortiz Francisca y Orozco Mejía Jerónimo y Orozco Godínez María del Carmen y Ramos López Marco Antonio y Ramos Orozco Marco. Ord. Civil 1 Acdo. Núm. Exp. 1388/2024.

Banco del Bajío S.A. Institución de Banca Múltiple vs. Antonio Gómez Amos y Otro. Esp. Hip. Expedientillo. 1 Acdo. Núm. Exp. 820/2009.

Banco Mercantil del Norte, S.A., Institución de Banca Múltiple Grupo Financiero Banorte vs. Sandra Alemán Martínez. Especial Hipotecario Civil Expedientillo. 1 Acdo. Núm. Exp. 364/2018.

Banco Nacional de Mexico S.A Integrante del Grupo Financiero Banamex vs. Importaciones Everest Wines Sa de Cv y la Europea Mexico Sapi de Cv y Inmobiliaria Olca Sa de Cv y Inmobiliaria Merlot Sa de Cv y Importaciones Interamericana Sa de Cv y Everest Wines And Spirits Sa de Cv y Ruiz Caso Jose Ramon. Ejecutivo Mercantil 2 Acdos. Núm. Exp. 156/2024 bis. 2 Tomo III.

Banco Nacional de México Sa Integrante del Grupo Financiero Banamex vs. Importaciones Everest Wines S.A. de C.V. y la Europea México Sapi de C.V. y Inmobiliaria Olca S.A. de C.V. y Inmobiliaria Merlot S.A. de C.V. y Importaciones Interamericana S.A. de C.V. y Everest Wines And Spirits S.A. de C.V. y Ruíz Caso José Ramón. Ejecutivo Mercantil 1 Acdo. Núm. Exp. 156/2024 Bis. 2 Tomo III.

Banco Nacional de México S.A. Integrante de Grupo Financiero Banamex vs. Guízar Ruíz María de Lourdes y Arregoitia del Ángel Aurelio. Juris. Voluntaria Civil Puesta a Disposición. 1 Acdo. Núm. Exp. 20/2025.

Banco Nacional de México S.A. Integrante del Grupo Financiero Banamex vs. Cobback de México S.A. de C.V., Jorge Cobián Budib También Conocido como Jorge González Cobián Budib y José González Cobián Rodríguez. Ejecutivo Mercantil 2 Acdos. Núm. Exp. 1858/2024 Tomo II.

Barrera Molina María Isabel vs. Navarro Barrera María del Carmen y Navarro Barrera María del Rocío y Balbuena Navarro Francisco Javier y Balbuena Navarro José Manuel y Ramírez García Lucía y Martínez Casasola Gabriela. Ord. Civil 1 Acdo. Núm. Exp. 606/2024.

BBVA México, S.A., Institución de Banca Múltiple Grupo Financiero BBVA Bancomer vs. Santana Santana Salvador. Especial Hipotecario Civil Susp. de Dictado de Sent. Definitiva. 1 Acdo. Núm. Exp. 244/2018.

Becerra López Salvador vs. Banpais S.A. Exhortos Civil Exhorto. 1 Acdo. en Exhorto. Núm. Exp. 1974/2024.

Camacho Villa Raymundo Jesús antes Hipotecaria Nacional S.A. de C.V. Sociedad Financiera de Objeto Limitado Grupo Financiero BBVA Bancomer vs. Ponce y Ponce Promotora Inmobiliaria S.A. de C.V. y Mario Ponce Canto. Especial Hipotecario Civil 1 Acdo. Núm. Exp. 446/2006.

Castro Morales Pedro y Castro Martínez Alicia y Cruz Muñoz María Guadalupe y Rivera Hernández Jorge Jaime y Velasco Castro Karen Nataly y Martínez Castro Nancy Lizbeth y Martínez Castro Sandra Arely vs. Castro Morales Maura. Ord. Civil Puesta a Disposición. 1 Acdo. Núm. Exp. 810/2022.

Cdk Activos 10 Sapi de C.V. vs. Martínez Caballar Laura Edith. Ejecutivo Mercantil Puesta a Disposición. 1 Acdo. Núm. Exp. 120/2024.

Cibanco Sa vs. Núñez Aceves Carmen Alicia y Núñez Hernández Luis. Juris. Voluntaria Civil Puesta a Disposición. 1 Acdo. Núm. Exp. 682/2024.

Corona Durán Jorge vs. Hernández Pérez José Fabián. Providencias Precautorias Mercantil 1 Acdo. Núm. Exp. 638/2023.

Corporativo Laudex, S.A. P. I. de C.V. Sofom, E. N. R vs. Raya Consuelos Rubén Alberto y Consuelos Rosas María de Los Ángeles. Ord. Mercantil 1 Acdo. Núm. Exp. 1998/2024.

Finh Soluciones Económicas Sapi de C.V. Sociedad Financiera de Objeto Múltiple Entidad No Regulada vs. Luz Mireya Rosas Martínez. Vía de Apremio Civil 1 Acdo. Núm. Exp. 288/2020.

Flores Alcántara Beatriz vs. José Luis Flores Albarrán, Salvador Pérez Calderón, Luis Manuel Paredes Ruíz, Salvador Malfavon Fernández y Óscar Cruz González. Controversias de Arrendamiento Civil 2 Acdos. en Cuadernillo. Núm. Exp. 932/2013 Bis. 3 Tomo III.

Flores Chávez Ernesto vs. Nicolasa Hernández Mendoza y Otro. Ord. Civil 2 Acdos. Núm. Exp. 1532/2024.

García Frade Ruiz Luis Fernando vs. Alonso Sánchez Alberto y Ramos Guerrero Valeria. Controversias de Arrendamiento Civil 2 Acdos. Núm. Exp. 942/2024.

González Fuentes Edith su Sucesión vs. Robayo Torres Alejandro. Juris. Voluntaria Civil 1 Acdo. Núm. Exp. 244/2022.

González Robles Guerra Aníbal Mauricio y González Robles Guerra Odette Fernanda vs. María Elena González González, Quien También Acostumbra a Usar el Nombre de María Elena Garza, María Elena Garza González del Monte, María Elena Garza del Monte, María Elena del Monte, María Elena Alaniz, Rodolfo Gerardo del Monte Sánchez su Sucesión y C. Director del Registro Público de la Propiedad y del Comercio de la Ciudad de México. Ord. Civil 1 Acdo. Núm. Exp. 198/2020.

Gutiérrez Gómez Gloria vs. Campos Uribe María Guadalupe. Ord. Civil 1 Acdo. Núm. Exp. 524/2024.

Gutiérrez Sandoval César vs. Hir Compañía de Seguros, S.A. de C.V. Ord. Mercantil 1 Acdo. Núm. Exp. 1106/2018 Bis. 1 Tomo II.

SOLO CONSULTA
SOLO CONSULTA
SOLO CONSULTA

Ibarra Mercado Eurisaces vs. Anaconda Barite S.A. de C.V., José Antonio Valdés Rodríguez, C. Director del Registro Público de la Propiedad y de Comercio del Distrito Federal. Ord. Mercantil 1 Acdo. Núm. Exp. 1536/2024 Tomo II.

Instituto del Fondo Nacional de la Vivienda para los Trabajadores Infonavit vs. Cortés Arellano Érika y García Rosales José David. Especial Hipotecario Civil 1 Acdo. Núm. Exp. 592/2024.

Instituto del Fondo Nacional de la Vivienda para los Trabajadores Infonavit vs. Gutiérrez Gudiño Jorge y Ontiveros Rodríguez Elizabeth. Especial Hipotecario Civil 1 Acdo. Núm. Exp. 1250/2022.

Instituto del Fondo Nacional de la Vivienda para los Trabajadores Infonavit vs. López Iturbe José. Especial Hipotecario Civil Puesta a Disposición. 1 Acdo. Núm. Exp. 582/2024.

Linares Rodríguez Mónica Liliana vs. Cortés Villa Ana María. Especial Hipotecario Civil 1 Acdo. en Expedientillo_Expediente_No_Conocido. Núm. Exp. 566/2020.

Lui Herrera Yeng vs. Cuéllar Fuentes Cristian Javier y Fuentes Bolaños Virginia. Controversias de Arrendamiento Civil 1 Acdo. Núm. Exp. 1076/2024.

Mariana Gabriela Araiza Sánchez. Ord. Civil Amparo. 1 Acdo. en Amparo. Núm. Exp. 2366/2023 Ampar Loco 2366/2023.

Martín del Campo Fierro Luis Jesús vs. Banco Nacional de México, S.A. Ord. Civil 1 Acdo. Núm. Exp. 1594/2024.

Montes de Oca Contreras Justino Ángel y Amante Nápoles Elizabeth vs. Salcedo Ruíz Miguel Homero. Ord. Mercantil 1 Acdo. Núm. Exp. 1008/2024.

Moreno Fleisher Víctor vs. Nevares Camacho Emma su Sucesión. Ord. Civil 1 Acdo. Núm. Exp. 28/2025.

Muniz Liedo María Victoria vs. Morales Cota María del Pilar. Controversias de Arrendamiento Civil Expedientillo. 1 Acdo. en Expedientillo_Expediente_No_Conocido. Núm. Exp. 1584/2024.

Núñezmartínez David Humberto antes BBVA Bancomer, S.A., Institución de Banca Múltiple Grupo Financiero BBVA Bancomer vs. Leonel Salas Morales. Especial Hipotecario Civil 1 Acdo. Núm. Exp. 568/2019.

Olivares González Gabriel vs. Guerrero López Luis Raúl. Ord. Civil 1 Acdo. Núm. Exp. 626/2024.

Oportunidades para Emprendedores Sapi de C.V. Sociedad Financiera de Objeto Múltiple Enr vs. Antonio González Hernández. Especial Hipotecario Civil 2 Acdos. Núm. Exp. 1682/2024.

Parra Saavedra Dionicio su Sucesión vs. Claudia García Sandoval. Ord. Civil 2 Acdos. Núm. Exp. 1874/2024.

Rebollo Duarte Alberto del Sagrado Corazon vs. Becker Cuellar Enrique. Ejecutivo Mercantil 2 Acdos. Núm. Exp. 1954/2024.

Rivera Alvirde Noé vs. Rivera Cabello Steffani. Exhortos Civil 1 Acdo. Núm. Exp. 1104/2024.

Rivera Carbajal Eduarda vs. Cardoso Torres Miguel y Cardoso Torres José Miguel Silvestre. Ord. Civil 1 Acdo. Núm. Exp. 76/2025.

Rodríguez Cortés Efraín vs. Vargas Pérez Nabor su Sucesión. Ord. Civil 1 Acdo. Núm. Exp. 74/2025.

Saldaña Zamarrón José Ángel Edmundo vs. Salamanca Osorio Elizabeth. Juris. Voluntaria Civil 1 Acdo. Núm. Exp. 1116/2024.

Sánchez Celaya Joel vs. Alejandro Delgado Rangel y Otro. Especial Hipotecario Civil 3 Acdos. en Tercería. Núm. Exp. 1526/2024.

Scotiabank Inverlat S.A., Institución de Banca Múltiple, Grupo Financiero Scotiabank Inverlat vs. Trujillo Hernández Rosa María. Ord. Civil Puesta a Disposición. 1 Acdo. Núm. Exp. 24/2025.

Sociedad Hipotecaria Federal S.N.C. Institución de Banca de Desarrollo vs. Clara Alatorre Cobos. Esp. Hip. Puesta a Disposición. 1 Acdo. Núm. Exp. 678/2007.

Toyota Financial Services México S.A. de C.V. vs. Aguilar González Martha Elena. Ejecutivo Mercantil Desistimiento de la Instancia. 1 Acdo. Núm. Exp. 1308/2022.

Toyota Financial Services México S.A. de C.V. vs. Hernández Cruz Carlos. Ejecutivo Mercantil Desistimiento de la Instancia. 1 Acdo. Núm. Exp. 164/2023.

Toyota Financial Services México S.A. de C.V. vs. Vázquez Raúl. Ejecutivo Mercantil 1 Acdo. Núm. Exp. 454/2023.

Vázquez Vargas José Luis vs. García López Carmen y Lezama Vargas su Sucesión Ramón. Ord. Civil 2 Acdos. Núm. Exp. 1992/2024.

Yañez Morales Arturo vs. Lopez Garcia Federico Su Sucesion. Ordinario Civil 1 Acdo. Núm. Exp. 1172/2024.

AUDIENCIA

Huertos Gonpag, S.A. P. I. de C.V. vs. Dimensión Asesores, S.A. de C.V. y Banco Mercantil del Norte, S.A. Institución de Banca Múltiple, Grupo Financiero Banorte, División Fiduciaria, en Carácter de Institución Fiduciaria del Fideicomiso 9669 2. Ord. Civil. 1 Audiencia. Núm. Exp. 686/2024.

Téllez Neme María Guadalupe Zahie vs. Montaño Fabián Hortensia. Ejecutivo Mercantil. 1 Audiencia. Núm. Exp. 1494/2024.

SENTENCIA DEFINITIVAS DEL 10 DE FEBRERO DEL 2025

Lozano Ramírez José de Jesús vs. Grupo Mexicano de Seguros S.A. de C.V. Ord. Civil Sent. Def. 1 Núm. Exp. 656/2021

SENTENCIA INTERLOCUTORIA

López Mata Laura Angélica hoy Ildefonso Escalante Luis Ángel vs. Espinoza Sánchez Antonio. Especial Hipotecario Civil Sent. Interl. 1 Núm. Exp. 372/2021

LA SECRETARIA DE ACUERDOS
LIC. ITZI YURENI PADILLA MARTÍNEZ

QUINCUAGÉSIMO CUARTO DE LO CIVIL

SECRETARÍA "A"
ACUERDOS DEL 10 DE FEBRERO DEL 2025

Ángeles Alcántara Cristian Yakssel vs. Sánchez Ibarra Liczeh y Palomares Zamacona Emmanuel. Ord. Civil 1 Acdo. Núm. Exp. 83/2025.

Ávila Jiménez Zahori Alfonso vs. Navarro López Alberto. Ejecutivo Mercantil 2 Acdos. Núm. Exp. 503/2021.

Banco Mercantil del Norte, Sociedad Anónima Institución de Banca Múltiple Grupo Financiero Banorte vs. Cristóbal Hiram Pulido Vázquez y/os. Ord. Mercantil Segundo Tomo. 2 Acdos. Núm. Exp. 769/2004 Segundo Tomo.

Banco Monex Sa Institución de Banca Múltiple Monex Grupo Financiero vs. Tridex Evolution S de R.L. de C.V. y Mota Cuevas Moisés Andrés. Ejecutivo Mercantil Expedientillo. 1 Acdo. en Expedientillo. Núm. Exp. 41/2025.

Banco Nacional de México Sa Integrante de Grupo Financiero Banamex vs. Fortius Electromecánica S.A. de C.V. y Alcalde Delgado Sergio Genaro y Andrade Alcalde David y Acosta Riojas Florencia y Alcalde Acosta Bárbara. Ejecutivo Mercantil 1 Acdo. Núm. Exp. 367/2021.

Banco Regional Sociedad Anónima Institución de Banc Amultiple Banregio Grupo Financiero vs. Metrika México Sociedad Anónima de Capital Variable, Corporación Edifica Sociedad Anónima de Capital Variable, Industria Mueblera Instudio Sociedad Anónima de Capital Variable, Consorcio Inmoconstructora Inmx Sociedad Anónima de Capital Variable, Alfonso Alberto Méndez Patrón. Providencias Precautorias Mercantil 2 Acdos. Núm. Exp. 1473/2024.

Banco Santander México Sa Institución de Banca Múltiple Grupo Financiero Santander México vs. Velázquez Espinoza Eloína Dinorah. Ejecutivo Mercantil 1 Acdo. Núm. Exp. 431/2024.

Banco Santander S.A. Institución de Banca Múltiplegrupo Financiero Santander México vs. Grupo Editorial Miguel Ángel Porrúa S.A. de C.V. Miguel Ángel Porrúa Venero, Aldonza María Porrúa Bueno. Ejecutivo Mercantil Segundo Tomo. 1 Acdo. Núm. Exp. 1735/2024 Tomo II.

Bautista Hesiquio vs. Sil Chávez Lorenzo. Ord. Civil 3 Acdos. Núm. Exp. 1417/2024.

BBVA México Sociedad Anónima Institución de Banca Múltiple Grupo Financiero BBVA México vs. Barajas Melo Rocío y Juárez Álvarez Jorge. Vía de Apremio Civil 2 Acdos. Núm. Exp. 241/2024.

BBVA México, S.A., Institución de Banca Múltiple, Grupo Financiero BBVA México vs. Trejo Romero José Carlos. Vía de Apremio Civil 1 Acdo. Núm. Exp. 1207/2024.

Bonnavent Lamoneda Mireya vs. Meléndez Grieco Carlos Arturo y Saldaña Salazar José Luis Armando. Controversias de Arrendamiento Civil 1 Acdo. Núm. Exp. 1429/2024.

Boudesoque de Haro Oliva Nadia Albertina su Suc. vs. Banco Mercantil del Norte S.A. Institución de Banca Mutple Grupo Financiero Banorte. Ord. Mercantil Segundo Tomo. 1 Acdo. Núm. Exp. 217/2019 Segundo Tomo.

Cameras Gutiérrez Mariana vs. Alfredo Martínez Cotero. Ejecutivo Mercantil 1 Acdo. Núm. Exp. 1601/2024.

Chávez González David vs. Juan Roberto; Patricia Melania; Santiago; Claudia Guadalupe y José Luis, todos de Apellidos Mac- Gregor González. Ord. Civil 1 Acdo. Núm. Exp. 1603/2024.

SOLO CONSULTA
SOLO CONSULTA
SOLO CONSULTA

Cibanco Sociedad Anónima, Institución de Banca Múltiple Actuando Únicamente en su Carácter de Fiduciario en el Fideicomiso Número F/00782 vs. Hans David Alfaro Carrillo. Especial Hipotecario Civil 1 Acdo. Núm. Exp. 1207/2018.

Ckd Activos 8 Sociedad Anónima Promotora de Inversión de Capital Variable vs. Mayen Jiménez José. Exhortos Civil 1 Acdo. Núm. Exp. 1053/2024.

De Nicolás Gómez Antonio su Sucesión vs. De Nicolás Gómez Martha. Ord. Civil 3 Acdos. Núm. Exp. 227/2023.

De Santiago Gutiérrez Susana vs. Reynold Magaña Domínguez su Sucesión. Vía de Apremio Civil 1 Acdo. Núm. Exp. 21/2020.

Galeana Sánchez Hortensia vs. Graue Wiechers Enrique Luis. Ord. Civil 1 Acdo. Núm. Exp. 1661/2024.

Godínez González Bonifacio su Sucesión vs. Armando Galván Jimnez y/o Jesús Armando Galván Jiménez. Ord. Civil 2 Acdos. Núm. Exp. 1217/2019.

Gómez & Alemán Inmobiliaria S. de. Rl. de C.V. vs. Del Villar Alrich María Margarita y Domenech del Villar Arturo. Ord. Civil Segundo Tomo. 3 Acdos. Núm. Exp. 825/2017 Segundo Tomo.

González Aragón Manuel Ángel vs. Sitios Unidos de Taxis en Terminales de Autobuses Foraneos y Amarillos en General Sitios 192 y 175 A.C. Ord. Civil 3 Acdos. Núm. Exp. 1935/2024.

González Suárez Jaime vs. Noé Santiago Alavez Pérez y Otro. Especial Hipotecario Civil 1 Acdo. Núm. Exp. 1441/2024.

Granja y Almada Emilio Gilberto y Quien También Utiliza Los Nombres de Emilio Gilberto Granja Almada Emilio Gilberto Granja y Emilio Granja Almada vs. Fandiño Muñoz Zamia y Muñoz Echeverría Amparo Graciela. Controversias de Arrendamiento Civil Contestación Agravios. 2 Acdos. Núm. Exp. 1265/2022.

Guillén Rodríguez Martha vs. Sosa Cespedes Amada María. Ejecutivo Mercantil Segundo Tomo. 1 Acdo. Núm. Exp. 711/1997 Segundo Tomo.

Hernández Méndez Guadalupe vs. Bonifacio Estrada Baltazar su Suc. e Ignacio Hernández Neria su Suc. Ord. Civil 1 Acdo. Núm. Exp. 409/2017.

Hernández Pons Torres Héctor Ignacio Quien También Usa el Nombre de Héctor Hernández Pons vs. Carlos Francisco Autrey Maza. Ejecutivo Mercantil 1 Acdo. Núm. Exp. 1583/2024.

HSBC México, S.A., Institución de Banca Múltiple, Grupo Financiero HSBC vs. Martínez Figueroa Mariana Ivonne. Especial Hipotecario Civil 1 Acdo. Núm. Exp. 1071/2024.

Irvin Salinas Martínez vs. Notmusa S.A. de C.V. Ord. Civil 3 Acdos. Núm. Exp. 505/2024.

Liberty Fianzas, S.A. de C.V. vs. Sackbe, S.A. de C.V. y Arroyo Rodríguez Virginia. Especial de Fianzas Mercantil 1 Acdo. Núm. Exp. 893/2024.

Linares Moncayo María del Socorro vs. Morales Espinosa Gloria Rosario y Galván Frías Juan Ramón. Controversias de Arrendamiento Civil 1 Acdo. Núm. Exp. 791/2024.

López Basurto Elizabeth vs. Leticia Blanco Rentería y/o Especial Hipotecario Civil Segundo Tomo. 1 Acdo. Núm. Exp. 329/2005 Segundo Tomo.

Mabucapa I Sociedad de Responsabilidad Limitada de Capital Variable vs. Héctor Miguel Núñez Flores y Otra. Ord. Merc. 1 Acdo. Núm. Exp. 753/2010.

Martín Gallardo Mario vs. Jesús Riveroll Ponce de León y Nummaria S. C. Ejecutivo Mercantil Expedientillo. 3 Acdos. Núm. Exp. 931/2018.

Martínez Valencia Sonia Maribel vs. Rico Carrillo Yolanda. Controversias de Arrendamiento Civil 1 Acdo. Núm. Exp. 1223/2023.

Noemí Deyanira Sánchez Ruíz y José Daniel Carreño Castello vs. Mónica Gabriela Tizatl Santos, Arturo Díaz Aguilar e Inter- Hosp S.A. de C.V. Ord. Civil Segundo Tomo. 2 Acdos. en Otros. Núm. Exp. 29/2025 Tomo II.

Pasaje de Electrónica el Salvador S.A. de C.V. vs. Tiendas Blueberry S.A. de C.V. y Kanan Hamui Teresa y También Conocida como Teresa Kanan Hamui de Cabasso. Controversias de Arrendamiento Civil 1 Acdo. Núm. Exp. 811/2022.

Pecmora S.A. de C.V. vs. Restaurante Mexa S.A. de C.V. y Rodríguez Guevara Claudia y Almanza Banderas Marco Alberto. Controversias de Arrendamiento Civil 2 Acdos. Núm. Exp. 411/2024.

Robles Sánchez Juan Antonio vs. Pavón Gómez Mercedes. Especial Hipotecario Civil 1 Acdo. Núm. Exp. 1975/2024.

Rodríguez Álvarez Leopoldo su Sucesión vs. Romero Hernández María Luisa y Director del Registro Público de la Propiedad y de Comercio de la Ciudad de México y Constructora Yakim, S.A. de C.V. y Zermeño Bueno Administrador Único de la Moral Constructora Yakim S.A. de C.V. José Manuel y Padilla Maldonado Andrés y Castillo Nava Josefa y Abreu Callejas Jesús Cándido y Hipotecaria Wk, S.A. de C.V. Ord. Civil Segundo Tomo. 3 Acdos. Núm. Exp. 1009/2018 Segundo Tomo.

Rodríguez Martínez Ismael vs. Torreblanca Gómez Matilde. Ord. Civil 1 Acdo. Núm. Exp. 895/2023.

Salvador Gómez Roa su Sucesión vs. Hernández Guerreiro Francisco Javier. Controversias de Arrendamiento Civil 1 Acdo. Núm. Exp. 1659/2024.

Scotiabank Inverlat S.A., Institución de Banca Múltiple, Grupo Financiero Scotiabank Inverlat vs. Rangel González Rebeca y de Iturbide Peláez Joaquín José. Especial Hipotecario Civil 1 Acdo. Núm. Exp. 1157/2024.

Servicio Garman Querétaro S.A. de C.V. vs. Italian Coffee S.A. de C.V. Controversias de Arrendamiento Civil 1 Acdo. Núm. Exp. 1347/2022.

Silva Guevara Martín vs. Roldán Montes Emma Ivonne. Especial Hipotecario Civil 1 Acdo. Núm. Exp. 1395/2024.

Soluciones Hipodigitales a la Medida Sapi de C.V. vs. Campos Sandoval Hiram Vitelio y Bermejo Carmon Jéssica y Campos Sandoval Ana Laura. Especial Hipotecario Civil 2 Acdos. Núm. Exp. 1527/2024.

Sordo Porrúa María Isabel y También Conocida como María Isabel Sordo Porrúa de Díaz y Sordo Porrúa María del Mar Emilia y También Conocida como María del Mar Sordo Porrúa vs. Editorial Porrúa S.A. de C.V. Ord. Mercantil 1 Acdo. Núm. Exp. 85/2025.

Torres Flores Delfino vs. Chávez Gutiérrez Maura Carolina. Ord. Civil 1 Acdo. Núm. Exp. 1235/2024.

Torres Hernández Fernando vs. Rosa Gutiérrez Flores. Especial Hipotecario Civil Expedientillo. 1 Acdo. Núm. Exp. 159/2015.

Unirenta Arrendamientos Sociedad Anónima de Capital Variable vs. Comercializadora Líder Mademex & Asociados Sociedad Anónima de Capital Variable, en su Carácter de Obligada Principal, Victorino Urban Rodríguez y Dulce Graciela Cruz Villa. Ejecutivo Mercantil 2 Acdos. Núm. Exp. 25/2020.

Villaseñor Alvarado Edgar Ignacio vs. Gómez González Dejanira y Gómez González Kwanyin. Ord. Civil 1 Acdo. Núm. Exp. 415/2024.

Yacarnicos S.A. de C.V. vs. Murrieta Mestizo Tania. Ejecutivo Mercantil 1 Acdo. Núm. Exp. 1413/2024.

Zamarrón Alvarado Claudia Berenice vs. Comercializadora de Suplementos Deportivos Sociedad de Responsabilidad Limitada de Capital Variable y Rubio González Mauricio y Ríos Zapata Guillermo. Vía de Apremio Civil 1 Acdo. Núm. Exp. 123/2024.

AUDIENCIA

Castrejón Alcocer Alma Delia vs. Arango Maytorena Mauricio y Orozco López José Raúl. Aud. Controversias de Arrendamiento Civil. 1 Audiencia. Núm. Exp. 1099/2024.

Galindo Montiel Alejandro vs. Farías Bedolla Angelina su Sucesión y C Director del Registro Público de la Propiedad y del Comercio de la Ciudad de México y Escobar Farías José de Jesús. Aud. Ord. Civil. 1 Audiencia. Núm. Exp. 603/2021.

Ornelas Gutiérrez Daniel Enrique vs. Aceves Rivas Jesús Jorge. Aud. de Concil. Ord. Civil. 1 Audiencia. Núm. Exp. 589/2024.

LA SECRETARIA DE ACUERDOS
LIC. LOURDES RUBÍ MIRANDA IBÁÑEZ

SECRETARÍA "B"
ACUERDOS DEL 10 DE FEBRERO DEL 2025

Álvarez Luz Gabriela vs. Prado Torres su Sucesión Reyna. Ord. Civil 2 Acdos. Núm. Exp. 1766/2024.

Arellanes Valdez Ángel vs. Vega Félix Sugey Marisela. Ord. Civil 1 Acdo. Núm. Exp. 82/2025.

Banco Mercantil del Norte S.A., Institución de Banca Múltiple, Grupo Financiero Banorte vs. Alberto Tovar Álvarez y Leticia Caravantes Morales. Especial Hipotecario Civil 2 Acdos. Núm. Exp. 272/2019 Segundo Tomo.

Banco Mercantil del Norte, S.A. Ibm Grupo Financiero Banorte vs. Sánchez Paredes José Sergio. Especial Hipotecario Civil 1 Acdo. Núm. Exp. 1458/2024.

SOLO CONSULTA

Banco Mercantil del Norte, S.A. Ibm Grupo Financiero Banorte vs. Sánchez Paredes José Sergio. Especial Hipotecario Civil 1 Acdo. Núm. Exp. 1458/2024 Segundo Tomo.

Banco Nacional de México S.A. Integrante del Grupo Financiero Banamex vs. Gabriel López Palomares. Especial Hipotecario Civil 1 Acdo. Núm. Exp. 1950/2024 Segundo Tomo.

Banco Nacional de México, S.A. Integrante del Grupo Financiero Banamex vs. Evy del Socorro Gallegos Herrera. Especial Hipotecario Civil Queja. 1 Acdo. en Tercería. Núm. Exp. 626/2020 Bis. 2 Tercería.

Banco Nacional del Ejército Fuerza Aérea y Armada vs. Roberto Luis Flores. Ord. Civil Expedientillo. 1 Acdo. en Expedientillo. Núm. Exp. 226/2020 Expedientillo.

Banco Santander (México) S.A. Institución de Banca Múltiple, Grupo Financiero Santander vs. José Librado Vázquez García. Especial Hipotecario Civil Aclaración de Sentencia. 1 Acdo. Núm. Exp. 500/1998 Segundo Tomo.

Cano Carmona Ricardo vs. Morales Islas José Izamer. Especial Hipotecario Civil 2 Acdos. Núm. Exp. 1136/2022 Segundo Tomo.

Cavazos López Manuel Horacio vs. Reséndiz Santiago Yohali y Albarrán Duarte Maribel y Penguin Random House Grupo Editorial S.A. de C.V. Aguilar Ideas. Ord. Civil 5 Acdos. Núm. Exp. 661/2024.

Ci Banco, S.A. de C.V. Institución de Banca Múltiple vs. Proc Mina, S. de R. L. de C.V. y Otro. Ejecutivo Mercantil Apel. del Codemandado Procmina. 2 Acdos. Núm. Exp. 763/2021.

Cortés Ravell Javier vs. Be Grand 1 S.A. de C.V. Controversias de Arrendamiento Civil 1 Acdo. Núm. Exp. 790/2024.

Esquivel Hernández Gumaro vs. Carlos Alberto Magaña Baranda y Martha Miriam García Carranza. Ord. Civil 1 Acdo. Núm. Exp. 1312/2018 Segundo Tomo.

Franco Sánchez Felipa vs. Munive Hernández Luz. Controversias de Arrendamiento Civil Destrucción. 1 Acdo. Núm. Exp. 1242/2024.

Furlong Hernández Noemí y Quiroz Espinoza José vs. Suárez Sánchez José Luis. Ord. Civil 1 Acdo. Núm. Exp. 80/2025.

HSBC México S.A. Institución de Banca Miltiple Grupo Financiero HSBC División Fiduciaria vs. Rodríguez Salmerón Juan Manuel. Especial Hipotecario Civil 1 Acdo. Núm. Exp. 1424/2024.

Inmobiliaria Casanovarum S.A. de C.V. vs. Vázquez Fernández Francisco Javier. Ord. Civil 1 Acdo. en Seccion_De_Ejecución. Núm. Exp. 204/2018 Secc. de Ejecución.

Instituto de Seguridad y Servicios Sociales de Los Trabajadores del Estado vs. Compañía Operadora de Estacionamientos Mexicanos S.A. de C.V. Ord. Civil 1 Acdo. Núm. Exp. 390/1999 Segundo Tomo.

Instituto del Fondo Nacional de la Vivienda para los Trabajadores Infonavit vs. Vázquez Rosas Héctor y López Encisco Araceli. Especial Hipotecario Civil 1 Acdo. Núm. Exp. 1280/2024.

Instituto del Fondo Nacional de la Vivienda para los Trabajadores vs. Camacho Toledo Celso. Especial Hipotecario Civil 1 Acdo. Núm. Exp. 718/2021.

Instituto del Fondo Nacional de la Vivienda para los Trabajadores vs. María Guadalupe Llamas Suárez. Esp. Hip. 1 Acdo. Núm. Exp. 46/2008.

Laines Gallegos Lorenzo vs. Casanova Vallejo S.A. de C.V. y Hernández Barajas Óscar. Ord. Civil 1 Acdo. Núm. Exp. 1088/2024.

Loa Crackpital Sapi de C.V. Sofom Enr vs. Fettwanst Comercializadora S.A. de C.V. y López Taboada Jorge. Ejecutivo Mercantil 1 Acdo. Núm. Exp. 1870/2024.

Millán Compeán Carlos Francisco y Compeán Dardon Sonia Guadalupe vs. Dardon Pérez Cristina. Ord. Civil 1 Acdo. Núm. Exp. 728/2023.

Naranjo Sáinz Javier vs. Ibarra Herrerías Enrique. Ejec. Merc. 1 Acdo. Núm. Exp. 110/2002.

Neira Álvarez Paola vs. Guarneros Vargas Luis Mariano y Registro Público de la Propiedad y de Comercio de la Ciudad de México. Ord. Civil 1 Acdo. Núm. Exp. 636/2024.

Nueva Tierra Finance, B. V vs. Gibart, S.A. de C.V. Providencias Precautorias Mercantil Contestación de Agravios de la Resolución 21. 3 Acdos. Núm. Exp. 731/2024 Segundo Tomo.

Ordóñez Guerrero Luz María vs. Boccacio, S.A. Ord. Civ. Expedientillo. 1 Acdo. Núm. Exp. 924/2004.

Pineda Velázquez Nicolás vs. Tobon Hernández Ivette Anai. Ejecutivo Mercantil 1 Acdo. Núm. Exp. 1502/2024.

Promotora de Hoteles S.A. de C.V., Banco Nacional de México S.A. Integrante del Grupo Financiero Banamex División Fiduciaria vs. Nohemí Santillán Escobedo de Escobedo. Ord. Mercantil 1 Acdo. Núm. Exp. 1702/2024 Tomo II.

Publicaciones Interactivas S.A. de C.V. vs. Sandoval Méndez Guadalupe. Ejecutivo Mercantil 1 Acdo. Núm. Exp. 1031/2023.

Rodríguez García Raúl vs. Sánchez Huerta Juan Carlos. Controversias de Arrendamiento Civil 1 Acdo. Núm. Exp. 396/2024.

Rojas Ramírez Massiel Ithalu vs. Ramírez Sánchez Yolanda y Rojas Tapia Edgar. Ord. Civil 2 Acdos. Núm. Exp. 988/2024.

Saldaña Carrera Enrique su Sucesión vs. Raúl González Martell, Javier Robles Rodríguez, Antonio Robles de León, C. Director del Registro Público de la Propiedad y del Comercio del Distrito Federal y Otros. Ord. Civil Amparo 1124/2024- IV. 1 Acdo. en Amparo. Núm. Exp. 1202/2010 1124/2024- IV.

Saldaña Carrera Enrique su Sucesión vs. Raúl González Martell, Javier Robles Rodríguez, Antonio Robles de León, C. Director del Registro Público de la Propiedad y del Comercio del Distrito Federal y Otros. Ord. Civil Dada Cuenta Tercer Tomo. 1 Acdo. Núm. Exp. 1202/2010 Tercer Tomo.

Salinas Portilla Georgina Patricia vs. Bezares Alamilla Nayeli y Chagui Certain Carlos Alberto. Controversias de Arrendamiento Civil 1 Acdo. Núm. Exp. 148/2023.

Sánchez García José Juan y Sánchez López Gabriel Aarón vs. Seguros Inbursa Sa Grupo Financiero Inbursa. Ord. Civil 2 Acdos. Núm. Exp. 1360/2023 Segundo Tomo.

Sicrea Comercial S.A. de C.V. vs. Martínez Toledo Fernanda. Ejecutivo Mercantil Expedientillo. 1 Acdo. Núm. Exp. 484/2024.

Sistema Único de Autofinanciamiento S.A. de C.V. vs. Cardoso Espinosa Erik Humberto Raúl. Ejecutivo Mercantil 1 Acdo. Núm. Exp. 1274/2023.

Sociedad Hipotecaria Federal S.N.C. Institución de Banca de Desarrollo en su Carácter de Fiduciario Sustituto del Fondo de Operación y Financiamiento Bancario a la Vivienda (Fovi) vs. David Ortiz Mosqueda y Otra. Especial Hipotecario Civil 1 Acdo. Núm. Exp. 1146/2010 Segundo Tomo.

Terrones y López José Luis Alberto y Terrones López José Luis vs. Mexplus Puertos, S.A. P. I. de C.V. y Terminla Marítima de Altamira, S.A. de C.V. y Grupo Operador de Terminales Marítimas, S.A. de C.V. y Mxp Acquisition Owner, Llc y Mxp Acquisition Company, Llc y Latin American Transportation Services, Sprl y Central American Mezzanine Infrastructure Fund, L. P. Ord. Mercantil Amparo 79/2025- IV. 1 Acdo. en Amparo. Núm. Exp. 138/2022 79/2025- IV.

NO PUBLICADOS

García Ostos Eder Iván vs. Orozco Uruchurtu Alverde Pilar María y a Quien También Se Le Conoce Con el Nombre de Pilar María Orozco Uruchurtu y García González Sandra y C Director del Registro Público de la Propiedad y de Comercio de la Ciudad de México. Ord. Civil 1 Acdo. Núm. Exp. 602/2023.

Inmobiliaria Eugenia S.A. vs. Jesús Antonio Torres Ríos, Irene Leticia Rosales Brieño. Controversias de Arrendamiento Civil Acdo. No Publicado;. 3 Acdos. Núm. Exp. 1472/2024 Cuarto Tomo.

AUDIENCIA

Guevara Olivas Óscar y Jiménez Barraza Griselda vs. Axa Seguros S.A. de C.V. Aud. Ord. Civil. 1 Audiencia. Núm. Exp. 1616/2024 Tercer Tomo.

Macedo Peláez María del Carmen vs. Macedo Peláez Jesús y Villegas Macías Laura Patricia. Aud. de Concil. Ord. Civil. 1 Audiencia. Núm. Exp. 998/2024.

EL SECRETARIO DE ACUERDOS
LIC. LEONARDO DANIEL BENTAZOS MORALES

QUINCUAGÉSIMO QUINTO DE LO CIVIL

SECRETARÍA "A"
ACUERDOS DEL 10 DE FEBRERO DEL 2025

Aburto Guevara Elvia vs. Santiago Calderón Daniel Alberto y Molina Cabrera Eliu. Controversias de Arrendamiento Civil 1 Acdo. Núm. Exp. 139/2024.

Aguilar Alcázar Estanislao su Sucesión vs. Aguilar Alcázar María Isabel. Ord. Civil 2 Acdos. Núm. Exp. 1489/2024.

Arista Sosa Rosa vs. Bucio Pedraza Armando. Ord. Civil 2 Acdos. Núm. Exp. 2013/2024.

SOLO CONSULTA
SOLO CONSULTA
SOLO CONSULTA

Atradius Seguros de Crédito Sa vs. Preprensa Digital S.A. de C.V. y Sabat Martínez José Mario. Ejecutivo Mercantil 1 Acdo. Núm. Exp. 779/2021 Tomo Tres.

Banco Nacional de México Sa Integrante del Grupo Financiero Banamex vs. Larios Tierrablanca Marcos Hugo. Especial Hipotecario Civil 1 Acdo. Núm. Exp. 321/2020.

Bridgestone de México S.A. de C.V. vs. Barriga Núñez María Estela y Acevedo Barriga Jesús Enrique y Jenrab de México S de R.L. de C.V. Especial Hipotecario Civil 1 Acdo. en Amparo. Núm. Exp. 701/2022 Amparo D. C. 31/2024.

Castañón González Jorge Alberto vs. Polanco Ponce Francisco. Controversias de Arrendamiento Civil 2 Acdos. Núm. Exp. 1547/2024.

Cervantes Mosqueda Ana Lorena vs. Medina Ramírez Alejandro. Controversias de Arrendamiento Civil 1 Acdo. Núm. Exp. 1061/2024.

Chan Segovia Luis Orlando su Sucesión vs. Paredes Sandoval María Luisa. Ord. Civil 1 Acdo. Núm. Exp. 1377/2024 Tomo II.

Claudia Yesenia López Aldaiz por su Propio Derecho y en Representación del Menor David Ibarra López vs. Grupo Mexicano de Seguros S.A. de C.V. Ord. Civil 1 Acdo. Núm. Exp. 157/2024.

Claudia Yesenia López Aldaiz por su Propio Derecho y en Representación del Menor David Ibarra López vs. Grupo Mexicano de Seguros S.A. de C.V. Ord. Civil 2 Acdos. Núm. Exp. 157/2024 A. Tomo Dos.

Cortés Nava Humberto y Rojano Sahab Patricia vs. Méndez Trejo Magali Karina. Juris. Voluntaria Civil Expedientillo. 1 Acdo. Núm. Exp. 2235/2024.

Cruz González María del Carmen vs. Banco Mercantil de Monterrey Sa y González González María del Carmen y Secretaria de Movilidad de la Ciudad de México y C Director del Registro Público de la Propiedad y del Comercio de la Ciudad de México. Ord. Civil 1 Acdo. Núm. Exp. 275/2023.

Dessetec Desarrollo de Sistemas Sociedad Anónima de Capital Variable vs. Rodríguez Saucedo Adrián. Especial Hipotecario Civil 1 Acdo. Núm. Exp. 617/2019.

Dinastia Automotriz México, S.A. de C.V. vs. Benito de la Paz Yescas. Ejecutivo Mercantil 1 Acdo. Núm. Exp. 613/2015 Tomo Dos.

Flores Domínguez María vs. Rivera Río y Prida José. Ord. Civil 1 Acdo. Núm. Exp. 1613/2024.

Ford Credit de México, S.A. de C.V. Sociedad Financiera de Objeto Múltiple, Entidad Regulada vs. Rentería Domínguez María del Socorro. Ejecutivo Mercantil 1 Acdo. Núm. Exp. 305/2024.

Galicia Suárez Myriam vs. Tomás Cayetano Santos. Controversias de Arrendamiento Civil 1 Acdo. en Amparo. Núm. Exp. 1903/2024 Amparo 1156/2024.

Garrido Suárez Verónica vs. Cabuto Farfán Hugo Efrén y Martínez Mota Alfredo. Controversias de Arrendamiento Civil 1 Acdo. en Amparo. Núm. Exp. 889/2023 Amparo 1094/2024- IV.

Grupo Constructor Rouz, S.A. de C.V. vs. Espinoza Salazar Elvia Patricia. Ejecutivo Mercantil 1 Acdo. Núm. Exp. 1019/2010 Bis. 2 Tomo II.

Grupo Inmobiliario Afe S.A. de C.V. vs. Grupo Semedic de México S.A. de C.V. Controversias de Arrendamiento Civil 1 Acdo. Núm. Exp. 779/2024.

Guillén Carmona Adolfo Rolando vs. Hidalgo Ruíz Guadalupe Fabiola y Hidalgo Ruíz Yoanidka Yazel. Ord. Civil 3 Acdos. Núm. Exp. 2131/2024.

Hernández Mendoza Fernando Rodolfo vs. Ramos Goyos María de la Luz y Chávez Orozco Sonia. Ord. Civil 1 Acdo. Núm. Exp. 1091/2024.

HSBC México Sociedad Anónima Institución de Banca Múltiple Grupo Financiero HSBC División Fiduciaria en su Carácter de Fiduciario en el Fideicomiso Número F234036 vs. Clemente Pérez María Enriqueta. Vía de Apremio Civil 1 Acdo. Núm. Exp. 833/2024.

HSBC México Sociedad Anónima Institución de Banca Múltiple Grupo Financiero HSBC vs. González Castañeda Guillermo y Pereyra Solís Melba Celina. Especial Hipotecario Civil 2 Acdos. Núm. Exp. 2105/2024.

HSBC México, Sociedad Anónima, Institución de Banca Múltiple, Grupo Financiero HSBC División Fiduciaria en su Calidad de Fiduciario en el Fideicomiso Irrevocable Identificado Con el Número F/250295 vs. Jiménez Rojas Carlos. Especial Hipotecario Civil 1 Acdo. Núm. Exp. 233/2018.

Incluvida Sapi de C.V. y Servicios Electrónicos de Mercadotecnia Directa S.A. de C.V. vs. Instant Pay de México S.A. de C.V. y González Duarte Briseño Luis René. Ejecutivo Mercantil 1 Acdo. Núm. Exp. 2183/2024.

Ion Financiera Sociedad Anónima Promotora de Inversión de Capital Variable Sociedad Financiera de Objeto Múltiple Entidad Regulada vs. Acosta Salazar Francisco Juan y Plascencia Ávila Hortencia. Especial Hipotecario Civil 1 Acdo. Núm. Exp. 1317/2023.

Jaekel Catalina vs. López Rodríguez Rafael y Giaccaglia Arguello Patricia Alejandra. Ejecutivo Mercantil Expedientillo. 2 Acdos. Núm. Exp. 303/2015.

Martínez Guzmán Sandra vs. Miguel Ángel Quiroz Reyes y Instituto de Oftalmologia Fundación para la Asistencia Privada Conde de Valenciana, Institución de Asistencia Privada. Ord. Civil 1 Acdo. Núm. Exp. 599/2017 Bis. 5 Tomo V.

Martínez Martínez Miguel Ángel vs. Franco del Valle Camerino. Ord. Civil Expedientillo. 1 Acdo. Núm. Exp. 1423/2024.

Mendoza Pérez Javier y González Tirado María del Consuelo vs. Mendoza Pérez Donaldo y Mendoza Pérez Alejandra y Leyte N Ismael. Actos Prejudiciales Civil 1 Acdo. Núm. Exp. 103/2025.

Pb Admón. S.A. de C.V., y Arrendadora Assa Londres, S.A. de C.V., y Assa Masri José y Inmobiliaria Asagal, Sociedad Anónima vs. Banca Mifel, S.A., Institución de Banca Múltiple, Grupo Financiero Mifel División Fiduciaria, Fideicomiso Identificado Con el Número 651/2005 y Administradora Green Tower S.A. de C.V. Controversias de Arrendamiento Civil 1 Acdo. Núm. Exp. 51/2021 F. Tomo Seis.

Pérez Chávez Carlos vs. Grupo Mexicano de Seguros S.A. de C.V. Ord. Civil 1 Acdo. Núm. Exp. 387/2023 Tomo Tres.

Proyectos en Administración Inmobiliaria, S.A. de C.V. y Banco Nacional de México, S.A., Integrante del Grupo Financiero Banamex vs. Méndez Hernández Virgilio Jaime y Castillo Fragoso Myrna Deyanira. Ord. Mercantil 1 Acdo. Núm. Exp. 1997/2024.

Reynoso García Roberto vs. Grupo Mexicano de Seguros S.A. de C.V. Ord. Civil 3 Acdos. Núm. Exp. 797/2024.

Ríos Téllez Lilia vs. Rivera Yáñez Saúl Antonio. Ord. Civil 1 Acdo. Núm. Exp. 325/2024.

Rivero Leyva Isabel Cristina vs. Carmen Cerón de García y Otro. Ord. Civil Expedientillo. 1 Acdo. Núm. Exp. 1133/2013.

Rodríguez Jardínez Patricia vs. Ana Luisa Galindo Viñals de Borges y Otro. Especial Hipotecario Civil 4 Acdos. Núm. Exp. 757/2002 Tomo Dos.

Scotiabank Inverlat S.A. Institución de Banca Múltiple Grupo Financiero Scotiabank Inverlat vs. Cristino Fernández Walter Allan. Especial Hipotecario Civil 1 Acdo. Núm. Exp. 1325/2024 Tomo Dos.

Secreto. Ejecutivo Mercantil 1 Acdo. Núm. Exp. 107/2025.

Shlomo Emouna Emouna, antes Scotiabank Inverlat, S.A. Institución de Banca Múltiple Grupo Financiero Scotiabank Inverlat vs. Gozlan Avi. Especial Hipotecario Civil 1 Acdo. Núm. Exp. 497/2021.

Sistema Único de Autofinanciamiento S.A. de C.V. vs. Zamora Kamey Rafael. Ejecutivo Mercantil 1 Acdo. Núm. Exp. 1745/2024.

Sofa Match S.A. de C.V. vs. Productos Brillantes S.A. de C.V. y Productos Destacados S.A. de C.V. y E&e Answer México S.A. de C.V. y Marcas Brillantes S.A. de C.V. y Prime Goods S.A. de C.V. Ord. Mercantil 3 Acdos. Núm. Exp. 239/2023 A. Tomo Cuatro.

Sofa Match S.A. de C.V. vs. Productos Brillantes S.A. de C.V. y Productos Destacados S.A. de C.V. y E&e Answer México S.A. de C.V. y Marcas Brillantes S.A. de C.V. y Prime Goods S.A. de C.V. Ord. Mercantil C. Apelación. 4 Acdos. Núm. Exp. 239/2023 Bis. 3 Tomo Tres.

Sofimex, Institución de Garantías, S.A. vs. Triturados y Concretos Asfalticos, S.A. Dec. V y Cerón Padilla Claudia Elizabeth y Castillo Cruz Rafael y Valencia Meraz Elizabeth y Cerón Padilla Raúl y Conde Rocha María Elena y Villalpando Rojas Javier. Especial de Fianzas Mercantil 1 Acdo. Núm. Exp. 593/2021 Tomo Dos.

Solís Sánchez Héctor vs. Montoya Martínez Luis y Montoya Rodríguez Virginia y C Director del Registro Público de la Propiedad y del Comercio de la Ciudad de México. Ord. Civil 1 Acdo. Núm. Exp. 617/2024.

Sánchez Lorenzo María Aurora vs. Vasques Peláez Carlos También Conocido como Carlos Gustavo Vázquez Peláez O. Carlos Gustavo Vásquez Peláez. Ord. Civil 1 Acdo. Núm. Exp. 325/2019.

SOLO CONSULTA
SOLO CONSULTA
SOLO CONSULTA

Torres Chávez José Antonio vs. Torres Casillas Alfredo y González Vélez Adolfo. Ord. Civil 1 Acdo. Núm. Exp. 841/2024.

Univar Solutions México Sociedad de Responsabilidad Limitada de Capital Variable vs. Roacho Hernández Luis Adrián y Burgos Mora Nancy Alejandra. Ejecutivo Mercantil 1 Acdo. Núm. Exp. 31/2024.

Vital Servín Ma Concepción y También Conocida como María Concepción Vital Servín vs. Arrendadora Estrategia S.A. de C.V. y Director del Registro Público de la Propiedad y de Comerciode la Ciudad de México. Ord. Civil 1 Acdo. Núm. Exp. 1941/2024.

AUDIENCIA

Casas Prefabricadas, S.A. de C.V. vs. Banpaís, S.A., Institución de Banca Múltiple, Grupo Financiero Mexival Banpaís, hoy Banco Mercantil del Norte, S.A., Institución de Banca Múltiple, Grupo Financiero Banorte y BBVA- Bancomer, Sociedad Anónima, Institución de Banca Múltiple, Grupo Financiero BBVA Bancomer y Mexival Casa de Bolsa, S.A. de C.V. Aud. Ord. Mercantil. 1 Aud. en Otros. Núm. Exp. 661/2014 Bis. II Tomo II.

P42 México, S.A. de C.V. vs. Segovia López Jorge Enrique. Aud. Medios Preparatorios Mercantil. 1 Audiencia. Núm. Exp. 1297/2023.

LA SECRETARIA DE ACUERDOS
LIC. NANCY HAYDE LÓPEZ FRÍAS

SECRETARÍA "B"
ACUERDOS DEL 10 DE FEBRERO DEL 2025

Alanís Martínez Miguel Ángel y por su Propio Derecho y en Representación de su Menor Hija Ángela Alanís Vázquez vs. Grupo Mexicano de Seguros S.A. de C.V. Ord. Civil 1 Acdo. Núm. Exp. 660/2024.

Alf Recursos Sociedad Anónima Promotora de Inversión de Capital Variable vs. Holding Infraestructura Especializada, S.A. P. I. de C.V. y Bernardo Quintana Kawage. Ord. Mercantil 2 Acdos. Núm. Exp. 1246/2019 Principal.

Anaisa de Coss Narcia Candelaria vs. De la Torre Domínguez María Antonieta su Sucesión. Especial Hipotecario Civil 1 Acdo. Núm. Exp. 626/2024.

Arguijo Sverdrup y Asociados S. C vs. Compañía Hulera Tornel S.A. de C.V. Ord. Civil 1 Acdo. Núm. Exp. 76/2020 Tomo Tres.

Armando Alarid Vilchis antes Recuperación de Comercio Interior, S. L. de C.V. vs. López Tavira Sonia y Alvizo Águila Martín. Ejecutivo Mercantil 1 Acdo. Núm. Exp. 132/2004 Tomo II.

Asse Tawil Ezra vs. Héctor Mejía Arriaga y Otro. Ord. Civ. Expedientillo. 1 Acdo. Núm. Exp. 1918/2009.

Banco Inmobiliario Mexicano Sa Institución de Banca Múltiple División Fiduciaria como Fiduciaria del Fideicomiso F85100071 Representada por Condominio Residencial el Milagro S.A. de C.V. vs. Manríquez Hernández Sandra. Ord. Civil 1 Acdo. Núm. Exp. 1000/2023.

Banco Invex Sociedad Anónima, Institución de Banca Múltiple Invex Grupo Financiero Fiduciario Únicamente en su Carácter de Fiduciario del Fideicomiso Identificado Con el Número 1301 vs. Hérnandez González Mariano. Especial Hipotecario Civil Expedientillo. 1 Acdo. Núm. Exp. 940/2018.

Banco Mercantil del Norte, Sociedad Anónima, Institución de Banca Múltiple, Grupo Financiero Banorte vs. Mario Carlos Bernal Ramos. Especial Hipotecario Civil 1 Acdo. Núm. Exp. 1392/2024.

Banco Monex, Sociedad Anónima. Institución de Banca Múltiple, División Fiduciaria en su Carácter de Fiduciario en el Fideicomiso Empresaria Irrevocable de Administración y Garantía Número F/3443 antes Banco Santander México, S.A. Institución de Banca Múltiple, Grupo Financiero Santander México vs. Yadira Castell de Oro Palacios y Gudiño Martínez David. Ejecutivo Mercantil 1 Acdo. Núm. Exp. 434/2013 Tomo II.

Banco Nacional de México, S.A. Integrante del Grupo Financiero Banamex vs. Enrique Frías Medina. Especial Hipotecario Civil 1 Acdo. Núm. Exp. 208/2017 Tomo II.

Banco Santander México, S.A. Institución de Banca Múltiple, Grupo Financiero Santander México vs. Wuaman Cedillo Carolina y Ziehl Beltrán Federico Bernardo. Especial Hipotecario Civil 1 Acdo. Núm. Exp. 174/2018 Bis. 4 Principal.

Barrios Mora Priscila su Sucesión vs. Lucrecia Sotelo Estrada. Ord. Civil 2 Acdos. Núm. Exp. 834/2004.

Continum Logística Internacional, Sociedad Anónima de Capital Variable (Cesionario de Recuperadora de Deuda Hipotecaria Sociedad de Responsabilidad Limitada de Capital Variable) vs. Ángel Damián Pliego Salinas. Especial Hipotecario Civil 1 Acdo. Núm. Exp. 986/2014.

Cruz Martínez José Jovany y María Guadalupe Guzmán Pérez por su Propio Derecho y en Representación de su Menor Hija Ixia Natalia Cruz Guzmán vs. Seguros Banorte S.A. de C.V. Grupo Financiero Banorte. Ord. Civil Tomo III. 1 Acdo. Núm. Exp. 162/2023 Bis. 3 Principal.

Domínguez Zamora José Santos vs. Grupo Mexicano de Seguros Sa Dee C.V. Ord. Civil 4 Acdos. Núm. Exp. 872/2024.

Félix Robledo Perla Guadalupe vs. Grupo Mexicano de Seguros S.A. de C.V. Ord. Civil 1 Acdo. Núm. Exp. 728/2024.

Finastrategy Mx Sociedad Anónima Promotora de Inversión de Capital Variable vs. Arenas Bárcena Enrique. Juris. Voluntaria Civil 1 Acdo. Núm. Exp. 562/2024.

Flores Camacho Carlos su Sucesión. Juris. Voluntaria Civil 1 Acdo. Núm. Exp. 1102/2024.

Flores Reyes María Teresa de Jesús vs. Heberta Nava Arteaga. Ord. Civ. 1 Acdo. Núm. Exp. 632/2004.

González Luna Elizabeth vs. González Luna Roberto. Ord. Civil Expedientillo. 1 Acdo. en Expedientillo. Núm. Exp. 5002/2025 236/2021.

González Peña Eugenio vs. Romero Rodríguez César y Lazcano Esqueda Leticia Ivette vs. BBVA Bancomer S.A., Institución de Banca Múltiple, Grupo Financiero BBVA Bancomer. Especial Hipotecario Civil Expedientillo. 1 Acdo. Núm. Exp. 742/2020.

Grael Inmobiliaria, S.A. de C.V., antes Juan Enrico Gamba Ayala, José Rubén Romero Flores vs. Jesús Ricardo Ferreiro Marín. Ejecutivo Mercantil 1 Acdo. Núm. Exp. 436/2017.

Hernández Hernández Edgar Alejandro y Oliva Quintero Sebastián vs. Cedillo Rojas Ángela y Ramírez Chávez Vda. de Cedillo Ángela su Sucesión. Ord. Civil Expedientillo. 1 Acdo. en Expedientillo. Núm. Exp. 2046/2024 Expedientillos.

Hernández Montaño Laura vs. García Marín Pillado Antonio y García Marín Hernández Hugo Antonio. Ord. Civil Expedientillo. 1 Acdo. Núm. Exp. 2012/2024.

Hidalgo Salas Haydee vs. Arizmendi Nieto Félix. Ord. Civil 1 Acdo. Núm. Exp. 108/2025.

HSBC México, S.A. Institución de Banca Múltiple, Grupo Financiero HSBC División Fiduciaria en su Carácter de Fiduciario en el Fideicomiso No. F/234036 vs. Eli Ovidio Gómez Hernández. Especial Hipotecario Civil 1 Acdo. Núm. Exp. 34/2016.

Inmobiliaria el Mezquite Sa vs. Hotelera Misión Aguascalientes S.A. de C.V. Controversias de Arrendamiento Civil 1 Acdo. Núm. Exp. 1740/2024.

Instituto del Fondo Nacional de la Vivienda para los Trabajadores (Infonavit) vs. Villaseñor González Jorge y Martínez Boveda Alejandra. Especial Hipotecario Civil 1 Acdo. Núm. Exp. 108/2024.

Juárez Miranda Erick Fernando vs. Cecilia Camarillo Hernández y José René Rea García. Ord. Civil 1 Acdo. Núm. Exp. 396/2017 Tomo II.

Lizárraga Jarillo Mauricio vs. Lizárraga Mata Margarita. Ord. Civil 1 Acdo. Núm. Exp. 1272/2023.

Luis Torre Dosal (su Sucesión) vs. Motta Avilés Héctor Alejandro. Controversias de Arrendamiento Civil Expedientillo. 1 Acdo. en Expedientillo. Núm. Exp. 5002/2025 614/2020.

Martínez Peguero Benjamín vs. Gallegos Carrillo Luis Carlos. Ord. Civil 1 Acdo. Núm. Exp. 1246/2018.

Mora Junco Rosalía vs. Chávez Zamora Juan Alonso. Ord. Civil 1 Acdo. Núm. Exp. 954/2024.

Moreno Olvera María de Lourdes y Moreno Olvera Leticia vs. Moreno Luna Miguel y Olvera Meneses María. Ord. Civil Expedientillo. 1 Acdo. Núm. Exp. 114/2021.

Navistar Financial S.A. de C.V. Sociedad Financiera de Objeto Múltiple Entidad Regulada vs. Taeba Transportes S.A. de C.V. y Aceves Bahena Armando. Ejecutivo Mercantil 1 Acdo. Núm. Exp. 1258/2022 Tomo Dos.

Núñez Herrera Érika Dinai vs. Operadoras en Servicios Comerciales S.A. de C.V. Ord. Mercantil Cuad. de Apelación. 3 Acdos. Núm. Exp. 1904/2024.

Panio S.A. de C.V. vs. Fb Capital Sapi de C.V. Ord. Mercantil 1 Acdo. Núm. Exp. 1786/2024.

Plata Cazares José Manuel su Sucesión vs. Mondragón Buenrostro Eduardo y Mondragón Plata Lizbeth. Ord. Civil Cump. de Amparo. 1 Acdo. en Amparo. Núm. Exp. 1710/2024 Amparo: 296/2024.

SOLO CONSULTA
SOLO CONSULTA
SOLO CONSULTA

Quezada Cruz Roxana vs. Eduardo Martínez Torres y Yolanda Ortiz Ascención. Especial Hipotecario Civil 2 Acdos. Núm. Exp. 12/2025.
Quintana Zaragoza Carlos de Jesús vs. Maussan Granados Juan Carlos. Controversias de Arrendamiento Civil 1 Acdo. Núm. Exp. 1014/2024.
Reyes Nava Anselma su Sucesión vs. Vargas Reyes Óscar Guillermo, Vargas Reyes Margarita, Reyes Nava Rosa María y Montoya Reyes Rubén. Ord. Civil 1 Acdo. Núm. Exp. 358/2018.
Rodríguez Campuzano Adolfo vs. García Gómez Perla Violeta. Ord. Civil Expedientillo. 1 Acdo. en Expedientillo. Núm. Exp. 5002/2025 164/2017.
Ruíz Ocampo Emma Lilia vs. Ajc Construcciones y Administraciones, S.A. de C.V. Ord. Civil 1 Acdo. Núm. Exp. 234/2015 Bis. 1 Tomo II.
Saade Rodríguez Blanca vs. Francisco Aguilar Rosas. Ord. Civil Cuad. de Amparo. 2 Acdos. en Amparo. Núm. Exp. 1002/2015 Cuad. de Ampro 55/2025-V.
Santander Hipotecario, S.A. de C.V. Sofom E. R. Grupo Financiero Santander México vs. Marco Antonio Rivera Almaraz. Especial Hipotecario Civil 1 Acdo. Núm. Exp. 114/2025.
Scotiabank Inverlat Sociedad Anónima Institución de Banca Múltiple Grupo Financiero Scotiabank Inverlat vs. Schwaycer Korenfeld Rosa. Especial Hipotecario Civil Expedientillo. 1 Acdo. en Expedientillo. Núm. Exp. 268/2022 Expedientillo.
Secreto. Ejecutivo Mercantil 1 Acdo. Núm. Exp. 1284/2023.
Secreto. Ejecutivo Mercantil 1 Acdo. Núm. Exp. 2164/2024.
Soluciones Integrales Calbert S.A. de C.V. vs. Castillo Cárdenas Vera Takira. Ord. Civil Expedientillo. 1 Acdo. Núm. Exp. 2054/2024.
Suárez Melo Porfirio vs. Cresencio Suárez Martínez. Ord. Civ. 1 Acdo. Núm. Exp. 1232/2024.
Torres Soria Armando vs. Torres Soria José Roberto. Ord. Civil 1 Acdo. Núm. Exp. 1184/2024.
Trejo Romero María Isabel vs. Alfa Gabriela Rivera Galván y Otros. Ord. Civ. Expedientillo. 1 Acdo. Núm. Exp. 914/2003.
We Santa Fe Sky Home Sapi de C.V. vs. González Aldana Joel. Ord. Civil 1 Acdo. Núm. Exp. 2162/2024.
De la Peña Meléndez Jorge vs. Ccidfcs Comité Central Inquilinario del D. F. S. C. y Otro. Ord. Civil Expedientillo. 1 Acdo. en Expedientillo. Núm. Exp. 5002/2025 2034/1983.

NO PUBLICADOS

Arrendo Serv, S.A. de C.V. vs. Gruas Atlanta, S.A. de C.V. Ord. Mercantil Acdo. No Publicado. 1 Acdo. Núm. Exp. 208/2021.
Banco Nacional de México, Sociedad Anónima, Integrante del Grupo Financiero Banamex vs. Gómez Utreraolivia, Eva María del Carmen Gómez Oropeza, Olivia Utrera Cruz, Grupo Pecuario San Miguel, S.A. de C.V., Adela Gómez Oropeza y Camilo Andrés Gómez Oropeza. Ejecutivo Mercantil No Publicado. 1 Acdo. Núm. Exp. 1050/2018.
HSBC México, Sociedad Anónima, Institución de Banca Múltiple, Grupo Financiero HSBC División Fiduciaria, en su Carácter de Fiduciario en el Fideicomiso Número F/234036 vs. Tovar Porrás Gabriel. Vía de Apremio Civil No Publicado. 1 Acdo. Núm. Exp. 64/2025.
López Cerón Martha vs. López Cortés Faustino y Cerón Camacho Eufemia Juana. Ord. Civil Principal. 3 Acdos. Núm. Exp. 176/2024.

AUDIENCIA

Galván Padilla María del Rosario y Galván Padilla Angélica María vs. Morales Morales Miguel Alejandro y Morales Morales Elizabeth Lucero. Aud. Medios Preparatorios Civil. 1 Audiencia. Núm. Exp. 1182/2024.
Sofimex Institución de Garantías S.A. vs. Construcción Consultoría de México Ccmex, S.A. de C.V. Aud. Especial de Fianzas Mercantil. 1 Audiencia. Núm. Exp. 1382/2024.
Toca Fernández María Teresa vs. Colegio Nueva Infancia S.C. y de la Cruz Rico Vez Rosa María y También Conocida como María de la Cruz Rico Vez y García Adame María del Pilar. Aud. Controversias de Arrendamiento Civil. 1 Audiencia. Núm. Exp. 2196/2024.

SENTENCIA INTERLOCUTORIA

Cibanco, S.A. Institución de Banca Múltiple, en su Carácter de Fiduciario en el Fideicomiso Número F/00430 vs. Olga Alicia Crisantes Jacobo. Especial Hipotecario Civil Sent. Interl. 1 Núm. Exp. 354/2017 Tomo Dos
Rivas Mercado Concepción vs. Sánchez Sánchez Omar Humberto. Controversias de Arrendamiento Civil Sent. Interl. 1 Núm. Exp. 800/2023

LA SECRETARIA DE ACUERDOS
LIC. NANCY HAYDE LÓPEZ FRÍAS

QUINCUAGÉSIMO SÉPTIMO DE LO CIVIL

SECRETARÍA "A"
ACUERDOS DEL 10 DE FEBRERO DEL 2025

Álamo López Beatriz Azucena, Moreno López Jorge Alberto y Moreno Álamo Beatriz vs. Axa Seguros S.A. de C.V. Ord. Civil Acdo. en Secc. de Ejecución. 1 Acdo. Núm. Exp. 1631/2024.
Amextra Sofinco S.A. de C.V. S. F. C vs. Prol Manrique Jared Angélica y Posadas Contreras Cristian. Ejecutivo Mercantil 1 Acdo. Núm. Exp. 185/2024.
Arreguín García Laura vs. Sosa Ortega Juvencino su Sucesión y También Conocido como Juvencio Sosa Ortega. Ord. Civil 1 Acdo. Núm. Exp. 1353/2023.
Aseguradora Aserta, S.A. de C.V. vs. Poltech y Asociados Rr, S.A. de C.V. Especial de Fianzas Mercantil 1 Acdo. Núm. Exp. 231/2025.
Autofinanciamiento Total, S.A. de C.V. vs. Mena Sánchez José, García Carvajal Virginia. Especial Hipotecario Civil 1 Acdo. Núm. Exp. 1321/2019.
Avelar Castro Teresa vs. Chávez Tejada Ignacio y Chávez Reves José. Ord. Civil 1 Acdo. Núm. Exp. 859/2024.
Banca Afirme S.A., Institución de Banca Múltiple, Afirme Grupo Financiero vs. Juárez Ramos José Guadalupe. Especial Hipotecario Civil 1 Acdo. Núm. Exp. 1431/2024.
Banco Autofin México, S.A. Institución de Banca Múltiple vs. Construcciones Metálicas Mexicanas Comemsa, S.A. de C.V., Abengoa México, S.A. de C.V. y Nicsamex, S.A. de C.V. Ejecutivo Mercantil Expedientillo. 1 Acdo. Núm. Exp. 145/2016.
Banco Base Sa Institución de Banca Múltiple Grupo Financiero Base vs. Saya Group México S de R.L. de C.V. y Torres Rosas Guadalupe y Rodríguez Guerrero José Jaime y Rodríguez Torres José Jaime y Romero Weber Jéssica. Ejecutivo Mercantil 1 Acdo. Núm. Exp. 1067/2022.
Banco Invex S.A. Institución de Banca Múltiple, Invex Grupo Financiero Fiduciario vs. Bertha Alicia Limón Sánchez. Especial Hipotecario Civil 2 Acdos. Núm. Exp. 687/2016.
Banco Nacional de México Sociedad Anónima Integrante del Grupo Financiero Banamex vs. Empresas M & a Sociedad Anónima de Capital Variable y Mendoza Araiza César. Ejecutivo Mercantil 1 Acdo. Núm. Exp. 1487/2024.
Banco Sabadell Sa Institución de Banca Múltiple vs. Originales de la Moda S.A. de C.V. y Levy Hamui Jacobo. Actos Prejudiciales Civil 1 Acdo. Núm. Exp. 1381/2024.
Banco Santander México Sa Institución de Banca Múltiple Grupo Financiero Santander México vs. Ballados Villagómez Carlos. Ejecutivo Mercantil 1 Acdo. Núm. Exp. 125/2024.
Banco Santander México, S.A. Institución de Banca Múltiple, Grupo Financiero Santander México vs. Motoplaza Tenanzingo, S.A. de C.V. y Sánchez Velásquez Fernando. Actos Prejudiciales Civil Acdo. en Principal. 1 Acdo. en Expedientillo. Núm. Exp. 1699/2024.
Banco Santander México, S.A., Institución de Banca Múltiple, Grupo Financiero Santander México vs. Ledezma Piña Lourdes. Providencias Precautorias Civil 1 Acdo. en Expedientillo. Núm. Exp. 1177/2023.
Banco Ve por más S.A. Institución de Banca Múltiple Grupo Financiero Ve por más vs. Rabelo Gaan Hayde y Rabelo Cupido Francisco Alberto También Conocido como Francisco Rabelo Cupido También Conocido como Francisco Rabelo Wade. Especial Hipotecario Civil 1 Acdo. Núm. Exp. 1633/2024.
Banco del Bajío S.A. Institución de Banca Múltiple vs. Fernando Gómez Licóna. Especial Hipotecario Civil 1 Acdo. Núm. Exp. 1127/2017.
BBVA Bancomer Sociedad Anónima Institución de Banca Múltiple Grupo Financiero BBVA Bancomer vs. Vilchis López José Gustavo. Especial Hipotecario Civil 1 Acdo. Núm. Exp. 175/2021.
BBVA Bancomer, S.A. Institución de Banca Múltiple, Grupo Financiero BBVA Bancomer vs. Julio César Barbier Torres. Especial Hipotecario Civil 1 Acdo. Núm. Exp. 1319/2019.
Bernal Ángeles Maura Blanca y Bernal Ángeles Rogelio vs. Qualitas Compañía de Seguros S.A. de C.V. Ord. Civil 1 Acdo. Núm. Exp. 1229/2024.
Cetelem S.A. de C.V. Sociedad Financiera de Objeto Múltiple Entidad Regulada vs. Cuevas Monrroy Nadia. Ejecutivo Mercantil 1 Acdo. Núm. Exp. 285/2024.

SOLO CONSULTA
SOLO CONSULTA
SOLO CONSULTA

Ci Banco Sociedad Anónima Institución de Banca Múltiple en su Carácter de Fiduciario en el Fideicomiso Número F 00430 vs. Daniel Enrique Torres Aldana y Otro. Especial Hipotecario Civil 1 Acdo. Núm. Exp. 49/2019.

Ci Banco, Sociedad Anónima, Institución de Banca Múltiple, en su Carácter de Fiduciario en el Fideicomiso Irrevocable de Garantía, Administración y Fuente de Pago Identificado Con el Número Cib/2196 (Cib Diagonal Des Mil Ciento Noventa y Seis) hoy su Cesionaria María Guadalupe Ocampo Jiménez vs. Lorena Vanessa González Pedraza. Especial Hipotecario Civil 1 Acdo. Núm. Exp. 1091/2009.

Cinsef Seguridad Privadad Sociedad Anónima de Capital Variable vs. Alfaro Gutiérrez José Alberto y de León Barredo Oliver Enrique. Ord. Mercantil 1 Acdo. Núm. Exp. 145/2024.

Conventure Pre Season Special Assets Fund Llc vs. Exotikampo S.C. de R.L. de C.V. y Exofarm S.A. de C.V. y Echegaray y Palacios Manuel Salvador y Zamora Coronel Zulema Sarai. Ejecutivo Mercantil 1 Acdo. Núm. Exp. 189/2025.

Corporativo Meza Grace S.A. de C.V. vs. Vanegas Laurrabaquio Agustín y Zamudio Moreno María Liliana. Ord. Civil 1 Acdo. Núm. Exp. 1139/2024.

Daimler Financial Services México Sociedad de Responsabilidad Limitada de Capital Variable vs. Barrón Mejía María Magdalena y Jiménez González Norberto. Ejecutivo Mercantil 1 Acdo. Núm. Exp. 213/2024.

Domínguez López Rocío María de Los Ángeles vs. Zaragoza Domínguez Aída Monserrat. Ord. Civil Acdo. en Ampro Número 737/2024. 1 Acdo. en Amparo. Núm. Exp. 2013/2024 737/2024-Vii.

Factoring Corporativo, S.A. de C.V., Sociedad Financiera de Objeto Múltiple, E. N. R vs. B y B Comercializadora de México S.A. de C.V. y Carlos Sanabria González. Ejecutivo Mercantil Acdo. no Publ. del 7 de Febrero del 2025. 1 Acdo. Núm. Exp. 821/2013.

Flores Olvera María Lina vs. Campos Esperanza. Ord. Civil 1 Acdo. Núm. Exp. 525/2024.

Galicia Sarmiento Noé vs. Mendoza Santiago Gerino. Controversias de Arrendamiento Civil 1 Acdo. Núm. Exp. 1837/2024.

Galván Bernal Manuel Enrique vs. Grupo Mexicano de Seguros S.A. de C.V. Ord. Civil 1 Acdo. Núm. Exp. 1015/2023.

García Velázquez Araceli vs. Soriano Canul José Humberto. Ejecutivo Mercantil 1 Acdo. Núm. Exp. 1779/2024.

Gómez Rojas Francisco vs. Valadez Vázquez Humberto. Ord. Civil 1 Acdo. Núm. Exp. 1833/2024.

González Hernández Rubén vs. Castro Ramírez José David. Controversias de Arrendamiento Civil Acdo. en Secc. de Ejecución. 1 Acdo. en Seccion_De_Ejecución. Núm. Exp. 901/2023.

González Hernández Rubén vs. Castro Ramírez José David. Controversias de Arrendamiento Civil Acdo. en Amparo Directo. 1 Acdo. en Amparo. Núm. Exp. 901/2023 Amparo Directo.

González Martínez Juan Francisco y Jiménez García Geovana vs. Axa Seguros S.A. de C.V. Ord. Civil 1 Acdo. Núm. Exp. 341/2021.

Gravitas Motion Sapi de C.V. vs. Ojeda Izajes Gruas y Transportes Especializados S.A. de C.V. y Ojeda Miranda Rafael Augusto Martín. Vía de Apremio Civil Acdo. en Amparo Número 1297/2024-I. 1 Acdo. en Amparo. Núm. Exp. 969/2022 1297/2024-I.

Guzmán García Carmen Elia vs. Márquez Mejía Antonio. Ord. Civil 1 Acdo. Núm. Exp. 1281/2024.

Hernández Ranchero Ana Emilia vs. García Avilés Ana Lilia su Sucesión y Stag S.A. Ord. Civil 1 Acdo. Núm. Exp. 407/2024.

Herrera Sánchez Francisco Franco y Herrera Sánchez María Esther vs. Rojas Rojas Gudelio y Sánchez González Guadalupe y Herrera Franco Francisco. Ord. Civil 1 Acdo. Núm. Exp. 205/2025.

Hipotecaria Nacional S.A. de C.V. Sociedad Financiera de Objeto Limitado Grupo Financiero BBVA Bancomer vs. Alejandro Rendón Chávez y Otra. Esp. Hip. 1 Acdo. Núm. Exp. 581/2007.

Hipotecaria Nacional S.A. de C.V. Sociedad Financiera de Objeto Múltiple Entidad Regula vs. Suárez Martínez María Judith. Especial Hipotecario Civil 1 Acdo. Núm. Exp. 239/2025.

Hipotecaria Nacional, S.A. de C.V., Sociedad Financiera de Objeto Múltiple, Entidad Regulada. Grupo Financiero BBVA Bancomer su Cesionaria BBVA Bancomer, S.A. Institución de Banca Múltiple, Grupo Financiero BBVA Bancomer hoy su Cesionaria Banco Mercantil del Norte, S.A. Institución de Banca Múltiple, Grupo Financiero Banorte vs. Abdiel Olivares Huerta. Especial Hipotecario Civil 1 Acdo. Núm. Exp. 691/2010.

Hipotecaria su Casita, S.A. de C.V., Soc. Fin. de Obj. Mult. Ent. No Reg. vs. Ricardo Gómez González Ymaria del Refugio Cruz Hernández. Esp. Hip. 2 Acdos. Núm. Exp. 63/2025.

HSBC México Sa Institución de Banca Múltiple Grupo Financiero HSBC vs. Zavala de Santiago Daniel y Guzmán Juárez Laura Gabriela y de Santiago Lozano María Concepcio. Especial Hipotecario Civil 1 Acdo. Núm. Exp. 235/2025.

HSBC México Sociedad Anónima Institución de Banca Múltiple Grupo Financiero HSBC División Fiduciaria como Fiduciario del Fideicomiso Irrevocable F 233595 vs. Reyes Guevara José Luis. Juris. Voluntaria Civil 1 Acdo. Núm. Exp. 809/2024.

HSBC México, Sociedad Anónima, Institución de Banca Múltiple, Grupo Financiero HSBC División Fiduciaria, como Fiduciario en el Fideicomiso Irrevocable de Administración Identificado Con el Número F/262757 vs. David Gustavo Morales Sánchez y Otra. Especial Hipotecario Civil 1 Acdo. Núm. Exp. 2005/2009.

Inmobiliaria García Espinosa S.A. de C. V vs. Enrique de la Pascua Hernández. Ord. Civil 1 Acdo. Núm. Exp. 1619/2024.

Instituto del Fondo Nacional de la Vivienda Para. Los Trabajadores Infonavit vs. Román Flores Analila. Especial Hipotecario Civil 1 Acdo. Núm. Exp. 233/2025.

Instituto del Fondo Nacional de la Vivienda para los Trabajadores su Sucesionaria Scrap II, Sociedad de Responsabilidad Limitada de Capital Variable, Actualmente su Cesionaria Ana Vianey Castro Zavala vs. Jesús Germiniano Pérez Pérez. Especial Hipotecario Civil 1 Acdo. Núm. Exp. 585/2004.

Instituto del Fondo Nacional de la Vivienda para los Trabajadores vs. Sánchez Valdez Víctor. Especial Hipotecario Civil 1 Acdo. Núm. Exp. 1399/2024.

Islas Álvarez Lucina vs. Islas Álvarez Gregorio. Ord. Civil 1 Acdo. Núm. Exp. 1689/2024.

Jiménez Pérez Ricardo vs. Grupo Mexicano de Seguros S.A. de C.V. Ord. Civil 2 Acdos. Núm. Exp. 425/2024.

Luque Zafra María Martha vs. Hernández Rodríguez José Eloy. Ord. Civil 2 Acdos. Núm. Exp. 423/2022.

Millán Cruz Roberto vs. Ana Luz Pérez Olivera. Ord. Civil 1 Acdo. Núm. Exp. 135/2025.

Miñón Salas Manuel vs. Noguerón Chirinos Rubén su Sucesión y García Villalobos Evangelina y Noguerón García Jorge y Noguerón García Ulises Elmer y Noguerón García Manlio y Noguerón García Ariadna y Noguerón García Osiris. Ord. Civil 1 Acdo. Núm. Exp. 15/2025.

Monroy Alcántara Dolores vs. Gutiérrez Morales María del Carmen. Ord. Civil 1 Acdo. Núm. Exp. 139/2025.

Moreno Sepúlveda Jorge Manuel vs. Emco Compania Constructora Sa y Cabrera Chávez María Teresita del Nino Jesús. Controversias de Arrendamiento Civil 1 Acdo. Núm. Exp. 237/2025.

Muñoz Gómez José Joaquín vs. Ledezma Cuevas María y María Victoria Ledezma Cuevas. Ord. Civil 1 Acdo. Núm. Exp. 647/2024.

Nacional Monte de Piedad I a P vs. Rodríguez Romero Alejandro. Juris. Voluntaria Civil 1 Acdo. Núm. Exp. 811/2024.

Nr Finance México, S.A. de C.V. vs. Hernández Gálvez Horacio. Ejecutivo Mercantil 1 Acdo. Núm. Exp. 19/2024.

Nr Finance México S.A. de C.V. vs. Rodríguez Camarena Teresa Araceli. Ejecutivo Mercantil 1 Acdo. Núm. Exp. 33/2024.

Nr Finance México S.A. de C.V. vs. López Ceja Juan César. Ejecutivo Mercantil 1 Acdo. Núm. Exp. 241/2024.

Nr Finance México S.A. de C.V. vs. Martínez Arcos Miguel Ángel. Ejecutivo Mercantil 1 Acdo. Núm. Exp. 227/2024.

Nr Finance México S.A. de C.V. vs. Reyes Mendoza Guillermo. Ejecutivo Mercantil 1 Acdo. Núm. Exp. 63/2024.

Nr Finance México S.A. de C.V. Sofom Er vs. Asesoría Diseño y Calculo Estructural S.A. de C.V. y Fuentes Guerra Alejandro. Ejecutivo Mercantil 1 Acdo. Núm. Exp. 263/2024.

Nr Finance México S.A. de C.V. vs. Gómez Merino Juan Raynaldo Otto. Ejecutivo Mercantil 1 Acdo. Núm. Exp. 173/2024.

Nr Finance México S.A. de C.V. vs. Martínez Mendoza Amis Arantxa Abis. Ejecutivo Mercantil 1 Acdo. Núm. Exp. 237/2024.

Nr Finance México, S.A. de C.V. Sociedad Financiera de Objeto Múltiple, Entidad Regulada vs. Aguilar Juárez Armando. Ejecutivo Mercantil 1 Acdo. Núm. Exp. 127/2024.

Nr Finance México, S.A. de C.V. Sociedad Financiera de Objeto Múltiple, Entidad Regulada vs. Flores Huerta Omar. Ejecutivo Mercantil Acdo. en Amparo Número Dc 756/2024. 1 Acdo. en Amparo. Núm. Exp. 591/2023 Amparo Dc 756/2024.

SOLO CONSULTA
SOLO CONSULTA
SOLO CONSULTA

Nr Finance México, S.A. de C.V. Sociedad Financiera de Objeto Múltiple, Entidad Regulada vs. Olvera Arenas Edgar Eduardo. Ejecutivo Mercantil 1 Acdo. Núm. Exp. 123/2024.

Nr Finance México, S.A. de C.V. vs. Peraza Reyes Cynthia. Ejecutivo Mercantil 1 Acdo. Núm. Exp. 31/2024.

Nr Finance México, S.A. de C.V., Sociedad Financiera de Objeto Múltiple, Entidad Regulada vs. Bayod Márquez Martha Emilia. Ejecutivo Mercantil 1 Acdo. Núm. Exp. 21/2024.

Núñez Barrientos José Héctor vs. Seguros Afirme S.A. de C.V. Afirme Grupo Financiero. Ord. Civil 2 Acdos. Núm. Exp. 961/2024.

Núñez Bravo Alicia vs. Domínguez Jaramillo José Antonio y C Director del Registro Público de la Propiedad y de Comercio de la Ciudad de México y Tavira Miranda Martha Aurora y Carrasco Zanini José Felipe y Director del Archivo General de Notarias. Ord. Civil 1 Acdo. Núm. Exp. 1225/2024.

Ortiz Gómez Karina Ivette vs. Barrera Barrera Nahum y Luevano Villalpando Emma Graciela. Controversias de Arrendamiento Civil 1 Acdo. Núm. Exp. 1147/2024.

Popbox S. C. de R. L. de C.V. vs. Arias Parra Alfonso Figueroa Rodríguez Ma. Guadalupe También Conocida como María Guadalupe Figueroa Rodríguez, Cortés Mora Mario Alberto, Arias Figueroa Xóchitl Sofía. Especial Hipotecario Civil 1 Acdo. Núm. Exp. 107/2025.

Raíces Barayo S.A. de C.V. vs. García Guerra José Gabriel. Controversias de Arrendamiento Civil 1 Acdo. Núm. Exp. 1265/2024.

Reza Amaya Martha vs. José Manuel Reza Amaya. Ord. Civ. 1 Acdo. Núm. Exp. 477/1996.

Ríos Gómez María de Lourdes vs. Ríos Gómez María Graciela y Ríos Gómez Rubén. Ord. Civil 2 Acdos. Núm. Exp. 1219/2024.

Ruíz Alcalá Carlos Alberto vs. Condesa Financiera S.A. de C.V. Sociedad Financiera de Objeto Múltiple en Tidad No Regulada. Especial Hipotecario Civil 1 Acdo. Núm. Exp. 861/2024.

Ruíz Solís Eleazar vs. Copca Lara Elvira y Copca Lara Jesús Adrián. Controversias de Arrendamiento Civil Acdo. en Amparo Número 107/2025- Vii. 2 Acdos. en Amparo. Núm. Exp. 1293/2023 107/2025-Vii.

Salazar Sandoval Rodolfo hoy su Cesionaria María del Carmen Fuentes Lignan vs. Eduardo García Pérez. Ord. Civil 1 Acdo. en Seccion_De_Ejecución. Núm. Exp. 211/2002 Secc. de Ejecución.

Scotiabank Inverlat Sociedad Anónima Institución de Banca Múltiple Grupo Financiero Scotiabank Inverlat vs. Alternativa 19 del Sur, S.A. de C.V., So. F. O. M. E. N. R. y más Alternativa Chiapas, S.A. de C.V. Especial Hipotecario Civil 1 Acdo. Núm. Exp. 1529/2024.

Scotiabank Inverlat Sociedad Anónima Institución de Banca Múltiple Grupo Financiero Scotiabank Inverlat vs. Chávez León Diana Elena y Araujo Silva Javier. Especial Hipotecario Civil 1 Acdo. Núm. Exp. 81/2022.

Secreto. Ejecutivo Mercantil 1 Acdo. Núm. Exp. 119/2024.

Secreto. Providencias Precautorias Civil 1 Acdo. Núm. Exp. 1905/2024.

Secreto. Ejecutivo Mercantil 1 Acdo. Núm. Exp. 663/2023.

Secreto. Ejecutivo Mercantil 3 Acdos. en Incidente. Núm. Exp. 87/2023 Inc. de Providencias Precautorias.

Seguros Atlas S.A. de C.V. vs. Grupo Nacional Provincial Sab y la Calenda Comercial S.A. de C.V. y Envasadora Halten S de R.L. y Industrias Sparkle S.A. de C.V. Ord. Civil 1 Acdo. Núm. Exp. 1451/2024.

Servín Vargas Diego Enrique vs. Mapfre México Sa y Director General de Petróleos Mexicanos Empresa Productiva del Estado (Pemex). Ord. Civil 2 Acdos. Núm. Exp. 1103/2024.

Trejo Álvarez Fabián su Sucesión y y-o. Trejo Chávez Fabián vs. Arias Reyes Jesús Servando y Arias Trejo Jenifer y Arias Trejo Jésica Samantha y Arias Trejo Kevin. Ord. Civil Acdo. en Amparo Número Dc 756/2024. 1 Acdo. en Amparo. Núm. Exp. 1397/2024 Dc 756/2024.

Unifin Financiera S.A. Bursatil de Capital Variable, Sociedad Financiera de Objeto Múltiple, Entidad No Regulada vs. José Francisco Cigarroa Arias y Otra. Ord. Mercantil 2 Acdos. Núm. Exp. 1037/2016.

Velazco Hernández Leonardo vs. Seguros Afirme S.A. de C.V. Afirme Grupo Financiero. Ord. Civil Acdo. en Amparo Número 205/2025-V. 1 Acdo. en Amparo. Núm. Exp. 35/2021 205/2025-V.

Viesca Sánchez Anna vs. Grupo Multimedia Lauman Sapi de C.V. y Mendoza Lourdes. Ord. Civil 1 Acdo. Núm. Exp. 851/2024.

AUDIENCIA

Mercado Díaz de León Pablo Ramiro vs. Rayas Camarena Omar Rodrigo. Aud. Controversias de Arrendamiento Civil. 1 Audiencia. Núm. Exp. 1107/2024.

Núñez Martínez Rubén vs. Mosqueira Guerra Carlos Francisco y Mosqueira Guerra Juana Alicia. Aud. Controversias de Arrendamiento Civil. 1 Audiencia. Núm. Exp. 1253/2024.

Quintero Bucheli Genaro Ramón y Bravo Montero Daniel Arturo vs. Ibarra García Dolores y Quien También Utiliza el Nombre de Dolores Ibarra García de García Mora. Aud. Previa y de Concil. y Excepciones Procesales Ord. Civil. 1 Audiencia. Núm. Exp. 1251/2024.

LA SECRETARIA DE ACUERDOS
LIC. YOLANDA HERNÁNDEZ GARCÍA

SECRETARÍA "B"
ACUERDOS DEL 10 DE FEBRERO DEL 2025

Administradora Fome 1, Sociedad de Responsabilidad Limitada de Capital Variable como Cedente de Carlos González Martínez hoy su Cesionario vs. Arturo Carbajal Amado. Especial Hipotecario Civil 1 Acdo. Núm. Exp. 116/2017.

Aguilera Zavala María su Sucesión vs. Sánchez Gutiérrez Patricia y González Ramos Alfredo. Controversias de Arrendamiento Civil 1 Acdo. Núm. Exp. 206/2024.

Albores Aguilera Gilberto vs. Leal Montalvo Alberto. Ord. Civil 1 Acdo. Núm. Exp. 268/2024.

Axel Jesús García Jiménez y Calvillo Villa Eduardo vs. Calvillo Villa Oliva y Arturo Loza Herrera y Guadalupe Pérez García. Ord. Civil 1 Acdo. Núm. Exp. 1104/2024.

Axis Cuarenta y Cinco S.A. de C.V. vs. Téllez Reyes Jorge y Castillo Aguirre María Dolores. Controversias de Arrendamiento Civil 1 Acdo. Núm. Exp. 1648/2024.

Banco Actinver Sa Institución de Banca Múltiple Grupo Financiero Actinver como Fiduciaria del Fideicomiso 1401 vs. Sánchez Zepeda Claudia Catalina y Altura Residencial S.A. de C.V. Controversias de Arrendamiento Civil 1 Acdo. Núm. Exp. 62/2022.

Banco Mercantil del Norte, S.A., Institución de Banca Múltiple, Grupo Financiero Banorte vs. Ortega Ramírez Javier. Especial Hipotecario Civil 1 Acdo. Núm. Exp. 526/2023.

Banco Regional Sa Ibm Banregio Grupo Financiero Hey Banco vs. Martínez Flores Alejandro. Providencias Precautorias Civil Radicación. 1 Acdo. Núm. Exp. 240/2025.

Banco Santander México, S.A., Institución de Banca Múltiple, Grupo Financiero Santander México, antes Santander Consumo, S.A. de C.V., Sociedad Financiera de Objeto Múltiple, Entidad Regulada, Grupo Financiero Santander México vs. Pérez Dorantes Miguel. Ejecutivo Mercantil 1 Acdo. Núm. Exp. 836/2023.

Banco del Bajío S.A. Institución de Banca Mutliple vs. Díaz Cisneros Nicolás Bertín, Cisneros Esquivel María Maura. Especial Hipotecario Civil 1 Acdo. Núm. Exp. 110/2025.

Banco del Bajío Sociedad Anonimainstitución de Banca Múltiple vs. Morales Millán Lizet Pascuala. Especial Hipotecario Civil 1 Acdo. Núm. Exp. 846/2021.

Bautista Ontiveros Martina vs. Axa Seguros S.A. de C.V. Ord. Civil 1 Acdo. Núm. Exp. 660/2020.

BBVA México S a Institución de Banca Múltiple Grupo Financiero BBVA México vs. Jalife Daher Jorge José. Especial Hipotecario Civil 1 Acdo. Núm. Exp. 1178/2024.

BBVA México Sa Institución de Banca Múltiple Grupo Financiero BBVA México vs. Sierra García Germán. Especial Hipotecario Civil 1 Acdo. Núm. Exp. 778/2024.

BBVA México S.A. Institución de Banca Múltiple, Grupo Fnanciero BBVA México vs. Reyes Cantú Martha Angélica. Especial Hipotecario Civil 1 Acdo. Núm. Exp. 1554/2024.

BBVA México, Sociedad Anónima Institución de Banca Múltiple, Grupo Financiero BBVA México vs. Torres Guzmán Juan Carlos. Especial Hipotecario Civil 2 Acdos. Núm. Exp. 516/2021.

Belén Simón Ana Laura vs. Grupo Mexicano de Seguros S.A. de C.V. Ord. Civil 2 Acdos. Núm. Exp. 552/2024.

Beltrán Calderón José Pablo y Vázquez Montoya Glaen Iridiana vs. Grupo Mexicano de Seguros S.A. de C.V. Ord. Civil 1 Acdo. Núm. Exp. 636/2024.

SOLO CONSULTA
SOLO CONSULTA
SOLO CONSULTA

Calderón Morales Alberto vs. Grados Sánchez Guillermo su Sucesión y BBVA Bancomer Sa Institución de Banca Múltiple Grupo Financiero BBVA Bancomer y Bárcenas Díaz Óscar Mario y Director del Registro Público de la Propiedad y de Comercio de la Ciudad de México. Ord. Civil 1 Acdo. Núm. Exp. 348/2024.

Canale Lebrija Eduardo Roberto vs. José Fernando Marina Corral y Otra. Ejecutivo Mercantil 2 Acdos. Núm. Exp. 1366/2019.

Carmona Domínguez José vs. Miranda Rodríguez Laura Patricia. Ord. Civil 1 Acdo. Núm. Exp. 1742/2024.

Cervantes Domínguez Adela vs. María Luisa Romero de Corrales. Ord. Civil 1 Acdo. Núm. Exp. 1852/2024.

Cetelem S.A. de C.V. Sociedad Financiera de Objeto Múltiple Entidad Regulada vs. Haro Cruz Fernando Guadalupe. Ejecutivo Mercantil 1 Acdo. Núm. Exp. 340/2024.

Cibanco Sa Institución de Banca Múltiple como Fiduciario en el Fideicomiso Cib 3067 vs. Universidad Tominaga Nakamoto S.C. y Márquez Canales Clelia Amabilia y Prado Márquez América Estebana. Ejecutivo Mercantil 1 Acdo. Núm. Exp. 578/2024.

Ckd Activos 8 Sociedad Anónima Promotora de Inversión de Capital Variable vs. Promotora Mi Solución S.A. de C.V. Especial Hipotecario Civil 1 Acdo. Núm. Exp. 428/2012.

Codispoti Frank Robert vs. Banco Mercantil del Norte Sa Institución de Banca Múltiple Grupo Financiero Banorte Causabiente de Banco Interacciones Sa Institución de Banca Múltiple Grupo Financiero Interacciones. Juris. Voluntaria Civil 1 Acdo. Núm. Exp. 1150/2024.

Colín Hermida Manuel vs. Administrador Único de Promociones Romay S.A. de C.V. y Comisarios de Promociones Romay S.A. de C.V. Especial Mercantil Mercantil 1 Acdo. Núm. Exp. 1060/2024.

Credix Gs S.A. de C.V. Sociedad Financiera de Objeto Múltiple Entidad No Regulada vs. Arbide Cuevas Carlota y Quien También Es Conocida y Acostumbra Utilizar el Nombre de Carlota Arbide Cuevas de Goeters. Vía de Apremio Civil 1 Acdo. en Tercería. Núm. Exp. 1214/2022 Terc. Excl. de Dominio.

Cremería Americana Sociedad Anónima de Capital Variable hoy Cremería Americana Sociedad Anónima Promotora de Inversión de Capital Variable vs. Copanrey Sociedad por Acciones Simplificada de Capital Variable y Virrueta Fernández Mayra Alejandra y Quien También Acostumbra Usar el Nombre de Mayra a Virrueta Fernández. Ejecutivo Mercantil Acdo. en Amparo Directo. 1 Acdo. en Amparo. Núm. Exp. 364/2024 Amparo Directo.

Dessetec Desarrollo de Sistemas Sociedad Anónima de Capital Variable vs. Carbajal Ayala Carlos Abel. Especial Hipotecario Civil 1 Acdo. Núm. Exp. 1284/2018.

Espinosa Miranda Alejandro vs. Hernández Luna Diego y Director del Registro Público de la Propiedad y de Comercio de la Ciudad de México. Ord. Civil Acdo. en Expedientillo. 1 Acdo. Núm. Exp. 1418/2024.

Esquivel Saucedo Claudia Patricia vs. Qualitas Compañía de Seguros S.A. de C.V. y Trareysa Sa Dew Cv y Alvarado Ayala César Israel. Ord. Civil 1 Acdo. Núm. Exp. 8/2025.

Financiera Fortaleza S.A. de C.V. Sofom Enr vs. Fernández García Alfonso. Ejecutivo Mercantil 1 Acdo. en Expedientillo. Núm. Exp. 1716/2024.

García Osorno Víctor Ubaldo vs. Construcción Casa y Edificios S.A. Ord. Civil 1 Acdo. Núm. Exp. 840/2024.

Gómez Robles José Luis vs. Delgado García Ricardo. Controversias de Arrendamiento Civil 5 Acdos. Núm. Exp. 1180/2024.

Hernández Ramírez Eustaquio vs. García Reyes y Ojeda García María del Carmen y García Ojeda Blanca Yazmín. Ord. Civil 1 Acdo. Núm. Exp. 122/2023.

Herrera Mendoza Graciano Hildeberto vs. Morales García Guadalupe Víctor. Ord. Civil Acdo. en Expedientillo. 1 Acdo. Núm. Exp. 682/2021.

Hipotecaria Nacional Sociedad Anónima de Capital Variable, Sociedad Financiera de Objeto Múltiple, Entidad Regulada, Grupo Financiero BBVA Bancomer hoy su Cesionaria Banco Mercantil del Norte, S.A. Institución de Banca Múltiple, Grupo Financiero Banorte vs. Refugio Arce Campos. Especial Hipotecario Civil 1 Acdo. Núm. Exp. 1112/2013.

HSBC México, Sociedad Anónima, Institución de Banca Múltiple, Grupo Financiero HSBC, División Fiduciaria, en su Carácter de Fiduciario del Fideicomiso Irrevocable de Administración y Fuente de Pago y Garantía Identificado Con el Número F/258024 vs. María Luisa Vega López. Especial Hipotecario Civil 1 Acdo. Núm. Exp. 1844/2024.

Instalaciones Eléctricas Arce S.A. de C.V. y Otros vs. Credix Gs, S.A. de C.V. Sociedad Financiera de Objeto Múltiple, Entidad No Regulada. Ord. Mercantil 1 Acdo. Núm. Exp. 414/2017.

Instituto de Seguridad y Servicios Sociales de Los Trabajadores del Estado a Través de su Fondo de la Vivienda (Fovissste) vs. Vázquez Beltrán Víctor Hugo. Especial Hipotecario Civil 1 Acdo. Núm. Exp. 1906/2024.

Instituto de Seguridad y Servicios Sociales de Los Trabajadores del Estado a Través de su Fondo de la Vivienda vs. Espinoza Molina José Donaciano. Especial Hipotecario Civil 1 Acdo. Núm. Exp. 330/2023.

Instituto del Fondo Nacional de la Vivienda para los Trabajadores Infonavit vs. Álvarez Barbosa Jesús Leobardo. Especial Hipotecario Civil Acdo. en Expedientillo. 1 Acdo. Núm. Exp. 672/2023.

Instituto del Fondo Nacional de la Vivienda para los Trabajadores vs. Ramos Andreani Heberto. Vía de Apremio Civil 1 Acdo. Núm. Exp. 380/2016.

Instituto del Fondo Nacional de la Vivienda para los Trabajadores vs. Ramos Andreani Heberto. Vía de Apremio Civil Acdo. en Amparo Número 114/2025- IV. 3 Acdos. en Amparo. Núm. Exp. 380/2016 114/2025- IV.

Jiménez Sánchez David vs. Instituto del Fondo Nacional de la Vivienda para los Trabajadores Infonavit. Ord. Civil 1 Acdo. Núm. Exp. 2080/2024.

Lavín Soto José Luis vs. Sánchez Oliva Lauro Roberto. Controversias de Arrendamiento Civil 1 Acdo. en Seccion_De_Ejecución. Núm. Exp. 262/2023.

Lujan Ramos Laura Cinthia vs. Espinosa Ramos Alfredo. Ejecutivo Mercantil Acdo. en Amparo Directo. 1 Acdo. en Amparo. Núm. Exp. 1790/2024 Amparo Directo.

Maravilla Moreno Ismael vs. Hernández Pérez Gerardo y Serrano Monrroy María Elena y Vergara Espinosa Fernando y Orduña Flores Sara. Especial Hipotecario Civil 1 Acdo. Núm. Exp. 370/2022.

Meza Ramírez Mario Alberto vs. Alanís Plaza Luis. Controversias de Arrendamiento Civil 1 Acdo. Núm. Exp. 1400/2024.

Monroy Cuevas M Silvia vs. Macías Saavera Juan Carlos. Ord. Civil 1 Acdo. en Exhorto. Núm. Exp. 1096/2024.

Monto Fácil Sapi de C.V. Sofom Enr vs. Aguilar Pen María Lilia. Ejecutivo Mercantil 1 Acdo. Núm. Exp. 546/2024.

Munguía González María Noemí vs. González Camacho Carmelo. Ord. Civil 1 Acdo. en Exhorto. Núm. Exp. 1220/2024.

Orozco Guízar Raúl Mauricio y Fernández Martínez Ferretis Adriana vs. Castillo Pliego María Fernanda y Ocejo Ortueta Alberto. Especial Hipotecario Civil 2 Acdos. Núm. Exp. 100/2021.

Peña Bonilla Leonardo vs. María del Rocío González Romualdo. Ord. Civil 1 Acdo. Núm. Exp. 400/2020.

Peñaloza Espinoza Sergio vs. Banco Nacional del Norte Sa Institución de Banca Múltiple Grupo Financiero Banorte. Ord. Mercantil 1 Acdo. Núm. Exp. 936/2024.

Pérez Portillo Enrique vs. Méndez Salinas Porfirio. Ord. Civil 1 Acdo. Núm. Exp. 416/2021.

Ponce Ríos Teresa Marisela vs. Larios Hernández Everardo. Ord. Civil 1 Acdo. Núm. Exp. 4/2025.

Profesionales Asociados en Asesorías Especiales S.C. vs. Conip Contratistas S.A. de C.V. y Álvarez Gómez Gabriel y Álvarez Andonegui Salvador Fernando. Ord. Civil 1 Acdo. Núm. Exp. 1030/2024.

Resendiz Márquez Briseyda vs. Hernández Juárez Briseida Mariana. Ord. Civil 1 Acdo. Núm. Exp. 786/2024.

Rodríguez Regino Pedro vs. Ocampo Martínez Braulio Héctor. Ord. Civil 1 Acdo. Núm. Exp. 326/2024.

Sánchez Barreras Nancy Berenice vs. Hernández Islas Adriana. Especial Hipotecario Civil 1 Acdo. Núm. Exp. 958/2024.

Santana Guadarrama Ma Guadalupe vs. Ambriz Salas Alfredo y C Director del Registro Público de la Propiedad y del Comercio de la Ciudad de México. Ord. Civil 1 Acdo. Núm. Exp. 1006/2024.

Scotiabank Inverlat Sa Institución de Banca Múltiple Grupo Financiero Scotiabank Inverlat vs. Prometalica Industrial de Manufactura S.A. de C.V. y Otros. Ejecutivo Mercantil 1 Acdo. Núm. Exp. 1188/2019.

Secreto. Providencias Precautorias Civil 1 Acdo. Núm. Exp. 724/2024.

SOLO CONSULTA
SOLO CONSULTA
SOLO CONSULTA

Sociedad Financiera Agropecuaria S.A. de C.V. Sociedad Financiera de Objeto Múltiple Entidad No Regulada vs. Arizmendi Arizmendi Sara y Grupo Arizmendi Spr de R.L. de C.V. Ejecutivo Mercantil 1 Acdo. Núm. Exp. 790/2023.

Sofimex, Institución de Garantías, S.A. vs. Transportadora Eta, S.A. de C.V. y Zetina González Javier Félix y Zavala Vivas Rosa Martina. Especial de Fianzas Mercantil Acdo. en Expedientillo. 1 Acdo. Núm. Exp. 1232/2023.

Soluciones Inmobiliarias Mejgar, Sociedad Anónima Promotora de Inversión de Capital Variable vs. Frausto Castillo Ma Loreto. Especial Hipotecario Civil 2 Acdos. Núm. Exp. 68/2025.

Tejero Seemann Tomás vs. Reyes Unamuno Claudia Eugenia y Vázquez Gómez Salvador. Controversias de Arrendamiento Civil 2 Acdos. Núm. Exp. 50/2024.

Toyota Services de México, S.A. de C.V. vs. Nicanor Castillo Vásquez. Ejec. Merc. 1 Acdo. Núm. Exp. 1252/2007.

Trejo Linares Luis Manuel vs. La Sucesión de la Sra. Margarita Razo Maciel y Otros. Ord. Civ. 1 Acdo. Núm. Exp. 258/2005.

Universidad del Conde Sociedad Civil vs. Aguilera Olguín Sandra Angélica y Comunicaciones Larsa S.A. de C.V. Ord. Civil 1 Acdo. Núm. Exp. 2066/2024.

Ventura Vega Antonia vs. Zona Abierta para el Bienestar Infantil Sc. Ord. Civil 1 Acdo. Núm. Exp. 878/2024.

Vera Loera Pablo Enrique vs. Mendoza Hernández Michel. Ord. Civil 1 Acdo. Núm. Exp. 1894/2024.

NO PUBLICADOS

Angelus Soluciones Empresariales S.A. de C.V. vs. Álvarez Ojeda María de Los Ángeles. Especial Hipotecario Civil 1 Acdo. Núm. Exp. 1444/2024.

Cibanco Sociedad Anónima Institución de Banca Múltiple en su Carácter de Fiduciario en el Fideicomiso F00782 vs. Viturin Can José Ángel y Traconis Itza Juliana. Especial Hipotecario Civil 1 Acdo. Núm. Exp. 914/2023.

AUDIENCIA

Lizárraga Castro Jorge Higinio vs. Unión de Crédito Credipyme, S.A. de C.V. y Solórzano Kruker Rafael. Aud. Ord. Mercantil. 1 Audiencia. Núm. Exp. 116/2024.

Martínez Santoyo Matilde Natalia vs. Rosado Hernández Edgar David y Torres Galicia María Beatriz Eugenia. Aud. Controversias de Arrendamiento Civil. 1 Audiencia. Núm. Exp. 1240/2024.

LA SECRETARIA DE ACUERDOS
LIC. KARIME IVONNE GONZÁLEZ RAMÍREZ

QUINCUAGÉSIMO OCTAVO DE LO CIVIL

SECRETARÍA "A"
ACUERDOS DEL 10 DE FEBRERO DEL 2025

Administradora Fome 1, Sociedad de Responsabilidad Limitada de Capital Variable vs. Bautista Aparicio Mario. Especial Hipotecario Civil Turna a Interlocutoria. 2 Acdos. Núm. Exp. 641/2013.

Alvarado Reza Federico vs. Ignacio Perea López-. Ord. Civ. Expdllo. Turno Oficio. 1 Acdo. Núm. Exp. 139/2008.

Arias Castañeda Mario vs. Díaz Miranda Rosario y Arias Gómez su Sucesión Jesús. Ord. Civil Ordena Emplaz. por Edictos a Codemandada. 1 Acdo. Núm. Exp. 979/2024.

Att Cominucaciones Digitales S de R. L. de C.V. y Att Comercialización Móvil S de R. L. de C.V. vs. Grupo Finatrade S.A. de C.V. Ord. Mercantil Estese. 4 Acdos. Núm. Exp. 1157/2022 Tomo IV.

Banco Inbursa Sociedad Anoima Institución de Banca Múltiple Grupo Financiero Inbursa vs. Chávez Magallón Ernesto. Especial Hipotecario Civil Exhibe Edictos. 1 Acdo. Núm. Exp. 79/2022.

Banco Invex, Sociedad Anónima, Institución de Banca Múltiple Invex, Grupo Financiero, Fiduciario en su Carácter de Fiduciario del Fideicomiso Irrevocable Número F/1301 vs. Sandra Luz Padilla Ponce. Especial Hipotecario Civil Turna a Interlocutoria. 1 Acdo. Núm. Exp. 1193/2008.

Banco Mercantil del Norte S.A., Institución de Banca Múltiple, Grupo Financiero Banorte vs. Odilión Espinosa Molar y Otra. Especial Hipotecario Civil Turna a Interlocutoria. 1 Acdo. Núm. Exp. 1323/2019.

Banco Mercantil del Norte, S.A., Institución de Banca Múltiple, Grupo Financiero Banorte vs. Raymundo Rodríguez Fonseca y Lilián Oliver González. Especial Hipotecario Civil Cuad. de Amp. 1141/2024. 1 Acdo. en Amparo. Núm. Exp. 1381/2024 1141/2024.

Banco Nacional de Comercio Exterior S. N. C vs. Granjas Marinas de Sonora, S.A. de C.V. y Otros. Esp. Hip. Acceso a Sicor. 1 Acdo. Núm. Exp. 1021/2007.

Banco Nacional de México, S.A. Integrante del Grupo Financiero Banamex Accival, S.A. de C.V. vs. Federico Montalvo Robles. Esp. Hip. Surte por Boletín Judicial. 1 Acdo. Núm. Exp. 547/1998.

Barragán López Mariana vs. Orth Riveroll Paul Henri y Riveroll Bouquet Silvia Martha. Juris. Voluntaria Civil Contesta Oficio. 1 Acdo. Núm. Exp. 873/2024.

BBVA Bancomer, Sociedad Anónima, Institución de Banca Múltiple, Grupo Financiero BBVA Bancomer vs. Jesús Ramírez Mondragón y Laura Leticia Vicario Medina. Especial Hipotecario Civil Expdllo. Turno Oficio. 1 Acdo. Núm. Exp. 857/2008.

BBVA vs. Ávalos López Verónica. Especial Hipotecario Civil Expdllo. Turno Oficio. 1 Acdo. en Expedientillo. Núm. Exp. 639/2021.

Bustamante Nava José Luis vs. Castro Castillo José Luis. Especial Hipotecario Civil Expdllo. Turno Oficio. 1 Acdo. Núm. Exp. 331/2023.

Carmona Huerta José Fortunato y Munoz Gálvez Ilse Marilú vs. Carmona Huerta Enrique. Ord. Civil Expdllo. Se Reserva. 1 Acdo. Núm. Exp. 1285/2024 Tomo II.

Castro Figueroa Parra Jonathan Miguel vs. Marisu González Germán. Ord. Civil Prevención. 1 Acdo. Núm. Exp. 75/2025.

Cibanco Sociedad Anónima Institución de Banca Múltiple en su Carácter de Fiduciario del Fideicomiso Irrevocable Administración y Garantía Número F 00241 vs. Torres Guillén Ofelia. Especial Hipotecario Civil Turno Exhorto. 1 Acdo. Núm. Exp. 1085/2024.

Ckd Activos 8 Sociedad Anónima Promotora de Inversión de Capital Variable, y Xxxxx vs. Martínez Flores Miriam Janeth. Especial Hipotecario Civil Expdllo. Turno Oficio. 1 Acdo. Núm. Exp. 365/2018.

Cortés Gutiérrez María Luisa vs. Martínez Valdovinos Víctor Fabián. Ord. Civil Autorización. 1 Acdo. Núm. Exp. 795/2024.

Deving Technology S. C vs. Laboratorios Grin S.A. de C.V. Ord. Mercantil Turno Cédula. 1 Acdo. Núm. Exp. 2031/2024.

Diken International S.A. de C.V. y Exsan de México S.A. de C.V. Ejecutivo Civil Desechamiento. 1 Acdo. Núm. Exp. 79/2025.

Domínguez Bonilla Alejandro vs. Goribar Ventura Jorge A. Ejecutivo Mercantil Una Vez que Exhiba Traslado Completo. 1 Acdo. Núm. Exp. 1985/2024.

Domínguez González Leticia vs. Domínguez Casasola Beatriz. Ord. Civil Puesta a Dispocisión. 1 Acdo. Núm. Exp. 693/2014.

Galindo González Norma vs. Ion Tu Casa Sapi de C.V. y Ion Tu Casa Financiamiento Inmobiliario y Procuraduria Federal del Consumidor y Comisión Nacional Bancaria y de Valores y Secretaria de Econimia. Ord. Civil Una Vez que de Cumplimiento. 1 Acdo. Núm. Exp. 1889/2024.

Gama Barletti Federico vs. Barletti Torres Rosa su Sucesión. Ord. Civil Expdllo. Se Reserva. 1 Acdo. Núm. Exp. 735/2019.

Gárate Miranda Víctor Manuel vs. Cuevas Fu Martha Patricia. Ord. Civil Devolución de Escritura Previa Copia. 1 Acdo. Núm. Exp. 95/2013.

García Galicia Felipe de Jesús y Martínez Licóna María del Rosario y Álvarez Martínez Julieta Karina vs. Hernández Lomas de Cain Graciela Micaela y Quien También Acostumbra Usar Graciela Micaela Hernández Vuida de Cain y Micalea Hernández Lomas y Graciela Hernández Lomas de Cain. Especial Hipotecario Civil Expdllo. Se Reserva. 1 Acdo. en Expedientillo. Núm. Exp. 443/2021.

Gómez Tena Yatzareth vs. Constructora y Realizadora Mexicana Sociedad Anónima de Capital Variable. Ord. Civil Vista. 1 Acdo. Núm. Exp. 135/2020.

González Juárez María de Lourdes vs. Lara Alfonso María Hilda. Ord. Civil Contesta Oficio. 1 Acdo. Núm. Exp. 1459/2024.

Guerrero González Paola vs. Roemr Slomianski Andrés Isaac y Droemer González Alejandro y Ortiz de Retes Valentina y González Sarabia Mario Antonio. Providencias Precautorias Mercantil Revoca y Autoriza. 1 Acdo. Núm. Exp. 769/2024.

Instituto del Fondo Nacional de la Vivienda para los Trabajadores Infonavit vs. Crispín Ortiz Paula Isela. Especial Hipotecario Civil Acusa Reb. Inc. Rep. Doc. 1 Acdo. Núm. Exp. 869/2023.

Instituto del Fondo Nacional de la Vivienda para los Trabajadores Infonavit vs. Gerardo Rodríguez Silva. Especial Hipotecario Civil Queda Firme. 1 Acdo. Núm. Exp. 1873/2024.

Instituto del Fondo Nacional de la Vivienda para los Trabajadores Infonavit vs. González Almaraz Martha Lilia. Especial Hipotecario Civil Queda Firme. 1 Acdo. Núm. Exp. 599/2021.

SOLO CONSULTA
SOLO CONSULTA
SOLO CONSULTA

Instituto del Fondo Nacional de la Vivienda para los Trabajadores vs. Laura Huerta Núñez. Especial Hipotecario Civil No Desahogo. 1 Acdo. Núm. Exp. 1827/2024.

Jiménez Flores Sergio vs. Grupo Mexicanpo de Seguros S.A. de C.V. Ord. Civil Perito de Dem. Rinde Dictamen. 2 Acdos. Núm. Exp. 1069/2023.

Lara González Daniela vs. Planeación y Desarrollos Roone S.A. Ec. V. Ord. Civil Expdllo. Se Reserva. 1 Acdo. Núm. Exp. 493/2024.

Logipec S.A. de C.V. vs. Bc Muebles Contemporaneos S.A. de C.V. Controversias de Arrendamiento Civil 4 Acdos. Núm. Exp. 1955/2024 Tomo VI.

Lozano Beltrán Alejandro y Mejía Chávez José Luis vs. Madrigal Robles Silvia y Robles Mendoza Víctor Manuel. Ord. Civil Sala Remite Cuad. de Secc. de Ejecución. 1 Acdo. Núm. Exp. 1025/2023.

Magaña Rincón Sergio Alejandro vs. Chávez Suárez Josefina Tomasa y Quien Indistintamente También Acostumbra a Usar Los Nombres de Josefina Chávez Suárez Josefina Tomasa Chávez de Mendoza y Josefina Chávez de Mendoza. Juris. Voluntaria Civil Caducidad. 1 Acdo. Núm. Exp. 2109/2024.

Maricarmen Rodríguez Vázquez vs. Ledezma Morales Abraham Moroni y Otra. Especial Hipotecario Civil Vista a Demandada. 1 Acdo. Núm. Exp. 1347/2019.

Márquez Ortega Manuel vs. Grupo Mexicano de Seguros S.A. de C.V. Ord. Civil Aud. de Ley. 1 Acdo. Núm. Exp. 501/2024.

Martínez Romero Antonio y Otros vs. Hugo Adalberto Domínguez Aranda y Otro. Ord. Civ. Expdllo. Se Reserva. 1 Acdo. Núm. Exp. 707/1999.

Miralrio Mugica Eva vs. Alvarado Alvarado Mercedes. Ejec. Merc. Expdllo. Turno Oficio. 1 Acdo. Núm. Exp. 1181/2009.

Nr Finance México S.A. de C.V. vs. Barraza Tirado y Operadora Turística del Sur S.A. de C.V. Felipe. Especial Hipotecario Civil Exhibe Exhorto. 1 Acdo. Núm. Exp. 555/2024.

Olvera Luna María Esther vs. Inmuebles Pridi S.A. y/o Inmuebles Pridi S.A. de C.V. Ord. Civil Exhibe Comprobante de Pago. 1 Acdo. Núm. Exp. 1831/2024.

Oropeza Leyte José Luis Bonifacio, Báez Ramírez María Eugenia, Oropeza Leyte Carlos Enrique, Negrete Zamano María Elena, y Oropeza Leyte Antonio vs. Registro Público de la Propiedad y del Comercio del Distrito Federal, Talavera Autrique Joaquín, González Soto y Asociados S.A. de C.V., Impresa Prestucture S.A. de C.V., Banco Activer Sociedad Anónima Institución de Banca Múltiple Grupo Financiero Activer, González Soto Germán Carlos, Araujo Gómez Carlos Alberto, González Martínez Adrián, Ricoy Ibarrola Gerardo, Arellano Rangel Maricela, Gómez Atilano Juana Irma. Ord. Mercantil Devuelve Exh. y Se Gira Nuevo Exhorto. 1 Acdo. Núm. Exp. 1259/2024 Tomo VI.

Osorno Olvera Arturo vs. Pérez Rosado y/o Leopoldo J Pérez Rosado y/o Leopoldo de Jaso Pérez R Leopoldo de Jesús. Controversias de Arrendamiento Civil Cedula y Razón. 2 Acdos. Núm. Exp. 217/2024.

Padilla & Bujalil S. C vs. Elizabeth Alanís Gómez. Controversias de Arrendamiento Civil Comprobante de Envío. 1 Acdo. Núm. Exp. 1329/2024.

Polímeros Mexicanos, S.A. P. I. de C.V. vs. Banco Santander México, S.A., Institución de Banca Múltiple, Grupo Financiero Santander México. Ord. Mercantil Contesta Agravios. 1 Acdo. Núm. Exp. 2091/2024.

Promolynx S. C vs. Luis Antonio Hernández Hernández. Ejecutivo Mercantil Puesta a Dispocisión. 1 Acdo. Núm. Exp. 1803/2024.

Pulido Sánchez su Sucesión Tomás René vs. Creditur S.A. de C.V. Especial Hipotecario Civil Comprobante de Envío. 1 Acdo. Núm. Exp. 1149/2024.

Recuperadora de Deuda Hipotecaria, S. de R. L. de C.V. Ahora Sotelo Hernández María Guadalupe y Aurelio Luis Sótenes hoy su Cesionaria Sotelo Hernández María Guadalupe hoy su Cesionaria Anabel Juárez López, hoy su Cesionaria Inelba Tecocoatzi Rodríguez vs. Raúl Domínguez Álvarez y Patricia Jaramillo Rubio. Especial Hipotecario Civil Expdllo. Se Reserva. 1 Acdo. Núm. Exp. 1625/2024.

Roca Romero Gracia Refugio vs. Banco Nacional de México S.A. Intgrante del Grupo Financiero Banamex. Ord. Civil 1 Acdo. Núm. Exp. 1129/2024.

Sada Trejo Margarita vs. Pérez Segnini Susana Carolina. Controversias de Arrendamiento Civil Turna Al Actuario. 2 Acdos. Núm. Exp. 825/2024.

Santander Hipotecario Sociedad Anónima de Capital Variable Sociedad Financiera de Objeto Múltiple Entidad Regulada vs. Sánchez Torres Roberto. Esp. Hip. Devolución de Exh. Sin Diligenciar. 1 Acdo. Núm. Exp. 1199/2011.

Santiago Victoria su Sucesión Altagracia vs. Nieves Molina Giovani. Ord. Civil Exhibe Comprobante de Pago para Expedir Copias. 1 Acdo. Núm. Exp. 273/2024.

Sistema de Crédito Automotriz S.A. de C.V. vs. Solano Torres Julio César y Torres Romo Guillermina y Fragoso Pérez Juan Luis. Ejecutivo Mercantil Puesta a Dispocisión. 1 Acdo. Núm. Exp. 353/2024.

Socafi S.A. de C.V. vs. Mena Hernández Cristian Omar y Mena Ramírez Ignacio. Ejecutivo Mercantil Recibe Exhorto. 2 Acdos. Núm. Exp. 1931/2024.

Socafi Sociedad Anónima de Capital Variable vs. Martínez Díaz América Verónica y Martínez Ávila Raúl. Ejecutivo Mercantil Autorización. 1 Acdo. Núm. Exp. 651/2023.

Sociedad Hipotecaria Federal, S.N.C. Institución de Banca Múltiple de Banca de Desarrollo vs. González Sánchez José Salvador. Esp. Hip. Exhibe Edictos. 1 Acdo. Núm. Exp. 673/2007.

NO PUBLICADOS

Banco Mercantil del Norte S.A. Institución e Banca Múltiple Grupo Financiero Banorte y Banco Mercantil del Norte S.A. Institución e Banca Múltiple Grupo Financiero Banorte vs. Valderrabano Tame María Elena y Valderrabano Tame María Elena. Especial Hipotecario Civil Cuad. de Amp. Directo. 1 Acdo. en Amparo. Núm. Exp. 941/2021 Directo.

Banco Mercantil del Norte, S.A., Institución de Banca Múltiple, Grupo Financiero Banorte vs. Raymundo Rodríguez Fonseca y Lilián Oliver González. Especial Hipotecario Civil Cuad. de Amp. 1141/2024. 1 Acdo. en Amparo. Núm. Exp. 1381/2024 1141/2024.

Santander Hipotecario S.A. de C.V. Sociedad Financiera D Objeto Múltiple Entidad Regulada hoy su Cesionaria Csck 12 México I Sociedad de Responsabilidad Limitada de Capital Variable vs. Padilla Hernández Blanca Estela. Especial Hipotecario Civil Cuad. de Amp. 1327/2024- A- 3. 2 Acdos. en Expedientillo. Núm. Exp. 1121/2012 Amparo 1327/2024- A- 3.

AUDIENCIA

Nájera Ramírez Roberto Carlos vs. Chávez Gutiérrez Jesús. Aud. Previa, de Concil. y de Excepciones Procesales Ord. Civil. 1 Audiencia. Núm. Exp. 1091/2024.

SENTENCIA INTERLOCUTORIA

Chg Meridian México S.A. P. I de C.V. vs. Polímeros Mexicanos S.A. P. I de C.V. y Gómez Chacón José Antonio y Gómez Rosillo José Antonio y Chacón Ruíz Gloria. Ejecutivo Mercantil Sent. Interl. 1 Núm. Exp. 871/2021

NO PUBLICADOS

Fianzas Monterrey S.A. vs. Arturo Gerardo García Dorantes y Juana María Pérez Guijarro. Tercerías Mercantil Sent. Interl. 1 Núm. Exp. 1825/2024

EL SECRETARIO DE ACUERDOS
LIC. LUCIANO ESTRADA TORRES

SECRETARÍA "B"
ACUERDOS DEL 10 DE FEBRERO DEL 2025

Administradora Fome 1 vs. Oseguera González Silvia Georgina. Especial Hipotecario Civil Acuerdo. 2 Acdos. Núm. Exp. 604/2017.

Alvarado Equihua Yolanda Anayeli vs. Silva Rodríguez María Elena. Ord. Civil Cump. Sala. 1 Acdo. Núm. Exp. 1276/2023.

Banco Actinver, S.A., Institución de Banca Múltiple, Grupo Financiero Actinver como Fiduciario en el Fideicomiso Irrevocable de Administración y Fuente de Pago Número 4659 (Anteriormente Ci Banco Sociedad Anónima Institución de Banca Múltiple en su Carácter de Fiduciario del Fideicomiso Irrevocable Número F/0388) vs. María de Lourdes Pérez Jasso y Antonio Clemente González Valencia. Vía de Apremio Civil Ya Esta Puesto a Disposición. 1 Acdo. Núm. Exp. 1336/2024.

Banco Invex Sociedad Anmonima Institución de Banca Miltiple Invex Grupo Financiero vs. Casillas Flores Ana Karen. Juris. Voluntaria Civil Autorizaciones. 1 Acdo. Núm. Exp. 316/2020.

Banco Mercantil del Norte S.A. Institución de Banca Múltiple Grupo Financiero Banorte vs. José Leonel Romero Matey y Alma Bertha Roldán Flores. Especial Hipotecario Civil Gírese Exhorto. 2 Acdos. Núm. Exp. 1842/2024.

SOLO CONSULTA
SOLO CONSULTA
SOLO CONSULTA

Banco Nacional de México Sa Integrante de Grupo Financiero Banco Nacional de México Sa Institución de Banca Múltiple Grupo Financiero Banamex División Fiduciaria como Fiduciario del Contrato de Fideicomiso Número 81041 vs. Vega Sánchez Graciela Consuelo Vda. de Romero. Ord. Civil 1 Acdo. en Expedientillo. Núm. Exp. 2038/2024.

Barbeyer Villanueva Andrea Maureen vs. González Macías Sergio Raúl. Juris. Voluntaria Civil 1 Acdo. Núm. Exp. 630/2024.

Bonilla Munive Hugo José vs. Carmona España Diego. Controversias de Arrendamiento Civil 2 Acdos. Núm. Exp. 1068/2024.

Borjas Molina Jorge vs. Casoli Molina Teresa y Flores Casoli Julia. Ord. Civil Cedula Diligenciada. 2 Acdos. Núm. Exp. 12/2025.

Caaff Consultoría Forestal S de R. L. de C.V. vs. Aller Abel Sergio y Novamper Construcción México S.A. de C.V. en Adelante Prodiel. Ord. Civil Recoge Documentos y Se Mandfa a Destrucción. 1 Acdo. Núm. Exp. 780/2024.

Calete Díaz Darío Seth vs. Alejandro Aguilar Álvarez. Especial Hipotecario Civil para Sent. Interl. Adjudicación. 1 Acdo. Núm. Exp. 68/2016.

Casasanero Jiménez Anselma vs. Olivares Bastida Francisco. Ord. Civil Ampliación. 1 Acdo. Núm. Exp. 1932/2024.

Chg Meridian México S.A. P. I de C.V. vs. Polímeros Mexicanos S.A. P. I de C.V. y Gómez Chacón José Antonio. Ejecutivo Mercantil 1 Acdo. Núm. Exp. 870/2021.

Cibanco, Sociedad Anónima, Institución de Banca Múltiple vs. Enrique Jasso Ginard y Taimr Rnith Villalón Rodríguez. Especial Hipotecario Civil 1 Acdo. Núm. Exp. 462/2013.

Cornejo Aguilar José Ricardo vs. Medina Camus Ofelia. Ord. Civil Admisión. 1 Acdo. Núm. Exp. 76/2025.

Diken International S.A. de C.V. vs. Exsan de México. Ejecutivo Civil Desechamiento. 1 Acdo. Núm. Exp. 80/2025.

Durazo Ponce María Eugenia y Durazo Ponce Rodrigo vs. Durazo Ponce Roberto. Juris. Voluntaria Civil Admisión. 1 Acdo. Núm. Exp. 74/2025.

Espinoza Sánchez Eduardo Alonso [Cesionario de Csck 12 Mexco I Sociedad de Responsabiidad Limitada de Capital Variable] vs. Guerrero Báez José Enrique, Martínez Hernández Elvira. Especial Hipotecario Civil Se Gira Oficio Al Archivo Judicial. 1 Acdo. Núm. Exp. 134/2019.

Estrella González Jorge Elías vs. Medina Muñoz Reynaldo. Ejecutivo Mercantil Se Reserva Acordar Lo Conducente. 1 Acdo. en Expedientillo. Núm. Exp. 100/2024 Bis. 1.

Gama Bucio María Atzimba vs. López González Laura Ivana y Flores Sánchez Francisco Julián. Controversias de Arrendamiento Civil 1 Acdo. Núm. Exp. 622/2024.

García Rodríguez Juan y Mendoza de García María Elena vs. Mendoza Camacho de Mendoza Rosa María. Ord. Mercantil Glose de Expedientillo. 1 Acdo. Núm. Exp. 1468/2019.

Grupo Finterra S.A. de C.V. vs. Corporación la Ilusión S.A. de C.V. Especial Hipotecario Civil Se Gira Oficio Recordatorio Al Archivo Judicial. 1 Acdo. en Expedientillo. Núm. Exp. 976/2011.

Grupo Mar Avanti S.A. de C.V. vs. Guillermo Said Nasser Murillo. Ord. Civ. Acuerdo. 1 Acdo. Núm. Exp. 1030/2005.

Hir Expo Internacional S.A. de C.V. vs. Ginebra Grupo Inversor S.A. de C.V. y Empresa Publicitaria Rockingham S.A. de C.V. Ord. Mercantil 1 Acdo. Núm. Exp. 1668/2024.

HSBC México S.A. Institución de Banca Múltiple Grupo Financiero HSBC vs. Cruz Manuel Miriam Esther. Proced. Convencional Mercantil Civil Recoge Turno. 1 Acdo. Núm. Exp. 198/2018.

Impulsemos S.A. de C.V. Sociedad Financiera de Objeto Múltiple Entidad No Regulada vs. Mena Domínguez Sabina Carmen. Ejec. Merc. Exhibe Exh. Sin Diligenciar y Caducidad de Incidente. 1 Acdo. Núm. Exp. 824/2009.

Ingeniería Obras Supervisión y Auditorías, S.A. de C.V. vs. Inmobiliaria Danfar, S.A. de C.V. y Tirado Quintero Sara. Ord. Mercantil 1 Acdo. Núm. Exp. 266/2016 Tomo II.

Instituto de Seguridad y Servicios Sociales de Los Trabajadores del Estado a Través de su Fondo de la Vivienda Fovissste vs. García Rosales María Consuelo. Especial Hipotecario Civil Acuerdo. 1 Acdo. Núm. Exp. 48/2025.

Instituto del Fondo Nacional de la Vivienda para los Trabajadores vs. Gutiérrez Pérez Alejandro José y Lora Mejía Andrea. Especial Hipotecario Civil 1 Acdo. Núm. Exp. 168/2024.

Instituto del Fondo Nacional de la Vivienda para los Trabajadores vs. Herrera Alvarado Eustorgio. Especial Hipotecario Civil Sala Informa Auto y Devuelve Documentos. 1 Acdo. Núm. Exp. 1168/2024.

Kltj Salon, S.A. de C.V. y Otros vs. Julio César Cruz Gallegos. Especial Hipotecario Civil Cuad. de Amp. 1153/2022- III. 1 Acdo. en Amparo. Núm. Exp. 1108/2007 1153/2022- III.

Landgrave Córdova Luis y Luisa Elena Gómez Sánchez vs. Francisco Escalante Nuno y Aurora Saviñon Sánchez. Especial Hipotecario Civil 1 Acdo. Núm. Exp. 1366/2024 Tomo 2.

Macías Báez Nancy Dolores vs. Velasco Lujan Hugo. Ord. Civil 1 Acdo. Núm. Exp. 1104/2024.

Méndez Cazarez Jorge Eduardo vs. Galeana Díaz Julio Enrique. Ord. Civil Acuerdo. 1 Acdo. Núm. Exp. 1004/2023.

Pacada S.A. de C.V. Sofom Enr vs. Luis Santiago Delis. Ejecutivo Mercantil Surten por Boletín. 1 Acdo. Núm. Exp. 148/2024.

Pretmex S.A. de C.V. Sofom Enr vs. Magil S.A. de C.V. Sofom Enr y Gil Gutiérrez Isaac. Ejecc. de Garantías Otorgadas Mediante Prenda Sin Transmisión de Pos. y Fideicomiso de Garantía (Procedimiento Judicial) Mercantil 1 Acdo. Núm. Exp. 80/2024.

Promotora Nc S.A. de C.V. vs. Laminación Técnica S.A. de C.V. Ejecutivo Mercantil Se Gira Oficio Al Archivo Judicial. 1 Acdo. en Expedientillo. Núm. Exp. 138/2015.

Proyectos Adamantine S.A. de C.V. Sofom Entidad Regulada vs. Vallejo Cortés. Sara Gabriela. Especial Hipotecario Civil 1 Acdo. en Otros. Núm. Exp. 304/2007 Tomo II.

Quezada Zambrano Eustolia vs. Inmuebles Gurea S.A. y Mariño Vicente Manuel y C. Director del Registro Público de la Propiedad y del Comercio de la Ciudad de México. Ord. Civil Se Reserva Acordar Lo Conducente. 1 Acdo. Núm. Exp. 634/2023.

Rivero Robles María Laura vs. O. Farril Ferro Jorge Roberto. Ord. Civil 1 Acdo. Núm. Exp. 2158/2024.

Rodríguez Pérez Rafael vs. Belmont Belmont María de Los Ángeles y Urbano Hernández Genaro. Ejecutivo Mercantil 2 Acdos. Núm. Exp. 1490/2024.

Sacal Cohen Alberto vs. Graduaciones Click Inc. S.A. de C.V. y Carrillo González Gustavo. Controversias de Arrendamiento Civil Dada Cuenta. 1 Acdo. Núm. Exp. 1160/2024.

Urdapilleta García José Héctor Enrique vs. Villagrán Lagunes Vanessa Patricia. Controversias de Arrendamiento Civil Acuerdo. 1 Acdo. Núm. Exp. 1214/2024.

Vallejo Badager Lourdes María Cristina vs. Madrigal García Roberto su Sucesión y Aguilar Vallejo Mónica y Gracida King Bertha Eugenia. Ord. Civil Se Reserva Acordar Lo Conducente. 1 Acdo. Núm. Exp. 112/2017.

Vega Loyo Alina vs. García Altagracia Sostenes Óscar y García Mancillas José Raúl y C, Director del Registro Público de la Propiedad y del Comrcio de la Ciudad de México. Ord. Civil 1 Acdo. Núm. Exp. 1186/2024.

NO PUBLICADOS

Arias Sandoval Miguel Ángel. Juris. Voluntaria Civil Señala Fecha de Apeo y Deslinde. 1 Acdo. Núm. Exp. 1692/2024.

Chg Meridian México S.A. P. I de C.V. vs. Polímeros Mexicanos S.A. P. I de C.V. y Gómez Chacón José Antonio. Ejecutivo Mercantil 1 Acdo. Núm. Exp. 870/2021.

Jiménez Pérez Mario Osvaldo vs. Ingeniería Aplicada Ictino S.A. de C.V. Ord. Civil Cump. Sala. 1 Acdo. Núm. Exp. 758/2024.

Mead Jhonson Nutricionales de México, S de R. L. de C.V. vs. Instituto Mexicano de la Propiedad Insdutrial y Otros. Providencias Precautorias Mercantil 1 Acdo. Núm. Exp. 172/2021 Segundo Tomo.

Riva López María Victoria y Corral Magnus Víctor Manuel vs. Corral Riva Andrés. Ord. Civil Apel. Def. Parte Demandada. 1 Acdo. Núm. Exp. 1278/2022.

Vargas Sánchez Berenice y Otra vs. Regino Vargas Vargas su Sucesión, Regino Vargas Aranda y Registro Público de la Propiedad en el Distrito Federal. Ord. Civ. 1 Acdo. Núm. Exp. 986/2006.

Vilchis Pérez Miguel vs. Pérez Romero Luis Francisco. Ejecutivo Mercantil 1 Acdo. Núm. Exp. 1506/2024.

AUDIENCIA

Cabrera Uribe María Eugenia vs. Medina Cruz Jesús. Aud. Previa, de Concil. y de Excepciones Procesales Ord. Civil. 1 Audiencia. Núm. Exp. 458/2024.

Rodríguez López Ana Karla y López Covarrubias Ana María y Rodríguez Aranda Daniel vs. Salgado Villanueva Érika Aurora y C. Director del Registro Público de la Propiedad y de Comercio de la Ciudad de México y Instituto del Fondo Nacional de la Vivienda

SOLO CONSULTA
SOLO CONSULTA
SOLO CONSULTA

para los Trabajadores Infonavit y Vigil Chapa Aarón Guillermo y Titular de la Notaria Pública Número 1 de la Octava Demarcación Notarial del Estado de Morelos y Epg Evaluación y Gestión de Proyectos S.A. de C.V. Continuación Aud. de Ley Ord. Civil. 1 Audiencia. Núm. Exp. 1118/2023.

Rodríguez Pérez Rafael vs. Belmont Belmont María de Los Ángeles y Urbano Hernández Genaro. Aud. de Ley Ejecutivo Mercantil. 1 Audiencia. Núm. Exp. 1490/2024.

SENTENCIA DEFINITIVAS DEL 10 DE FEBRERO DEL 2025

Monto Fácil Sociedad Anónima Promotora de Inversión de Capital Variable Sociedad Financiera de Objeto Múltiple Entidad No Regulada y También Conocida como Monto Fácil Sapi de C.V. Sofom Enr vs. Reyes Pérez Adolfo. Ejecutivo Mercantil Sent. Def. J 1 Núm. Exp. 1584/2024

SENTENCIA INTERLOCUTORIA

Metropolitan Desarrollos Premium, Sociedad Anónima Promotora de Inversión de Capital Variable vs. Vicente Antonio Budib Bravo También Conocido como Vicente Budib Bravo. Especial Hipotecario Civil Siph 1 Núm. Exp. 1292/2024

LA SECRETARIA DE ACUERDOS
LIC. ÉRIKA SOTELO HERNÁNDEZ

SEXAGÉSIMO DE LO CIVIL

SECRETARÍA "A"
ACUERDOS DEL 10 DE FEBRERO DEL 2025

Administradora Fome 2 S de R.L. de C.V. vs. Velázquez Álvarez Jonathan Eduardo. Especial Hipotecario Civil G. 1 Acdo. en Expedientillo. Núm. Exp. 663/2021 Bis. 1.

Ahuatzin López Patricia vs. Santander Hipotecario S.A. de C.V. Sofom Er Grupo Financiero Santander México y Zurich Vida Compañía de Seguros S.A. Especial Hipotecario Civil G. 1 Acdo. en Expedientillo_ Expediente_No_Conocido. Núm. Exp. 259/2024 Bis. 1.

Amosti S.A. de C.V. vs. Comercializadora Latinoamericana Kitsi Sapi de C.V. y Encargos para Tu Mascota S de R.L. de C.V. Controversias de Arrendamiento Civil 1 Acdo. Núm. Exp. 379/2024.

Anixter de México, S.A. de C.V. vs. Verandernden Technologien, S.A. de C.V. Zárate Castillo Homero Ricardo. Ejecutivo Mercantil G. 1 Acdo. en Expedientillo. Núm. Exp. 1429/2018 Bis. 1.

Arriaga Soto Isaac y Zavala Fernández Marlene vs. Grupo Mexicano de Seguros S.A. de C.V. Ord. Civil 2 Acdos. Núm. Exp. 585/2023.

Austria de la Vega Martha Clara vs. Nacional Financiera como Fiduciaria del Fideicomiso Denominado Fondo de Desarrollo Económico del Distrito Federal y Sánchez López Martha. Ord. Civil 1 Acdo. en Expedientillo. Núm. Exp. 267/2022 Bis. 1.

Autofinanciamiento Total S.A. de C.V. vs. Promotora y Administradora de Obras Urbanas y Suburbanas Paouss S. de R. L. de C.V. y García Hernández Irma También Conocida como Irma Esthela García Hernández. Especial Hipotecario Civil G. 1 Acdo. Núm. Exp. 749/2015 Tomo II.

Banco Mercantil del Norte, S.A., Institución de Banca Múltiple, Grupo Financiero Banorte vs. Hernández Orihuela María Estela. Especial Hipotecario Civil G. 1 Acdo. Núm. Exp. 1367/2018 Tomo II.

Banco Regional Sa Ibm Banregio Grupo Financiero Hey Banco vs. Ponce Sánchez Saúl. Ejecutivo Mercantil G. 1 Acdo. en Expedientillo. Núm. Exp. 81/2024 Bis. 1.

Banco Santander México S.A. Institución de Banca Múltiple Grupo Financiero Santander México vs. Sánchez Azpeitia Luis Eduardo. Especial Hipotecario Civil G. 1 Acdo. Núm. Exp. 169/2023.

Banco Santander México, S.A., Institución de Banca Múltiple Grupo Financiero Santander México vs. Padilla Anguiano 848/2024 Martha Elena. Providencias Precautorias Civil Acuse de Recibo por Correo del Federal. 2 Acdos. en Amparo. Núm. Exp. 569/2023 Amparo 848/2024- VI.

Banco de México vs. Orozco Gutiérrez Sergio. Especial Hipotecario Civil G. 1 Acdo. Núm. Exp. 1833/2009 Tomo II.

Bautista Fernández Leticia Ariadna vs. Fuentes Zentella Érika. Juris. Voluntaria Civil G. 1 Acdo. Núm. Exp. 879/2024.

BBVA México S.A. Institución de Banca Múltiple, Grupo Financiero BBVA México antes BBVA Bancomer, S.A., Institución de Banca Múltiple, Grupo Financiero BBVA Bancomer vs. Sánchez Vargas María del Carmen y Rafael Estrada Manzo. Especial Hipotecario Civil G. 1 Acdo. en Expedientillo. Núm. Exp. 1449/2008 Bis. 1.

Benítez Medina Genaro vs. Hernández Sánchez María del Socorro y Ugalde Pintor Hugo vs. 715/2024 Alfredo Morales Peres. Especial Hipotecario Civil 2 Acdos. en Amparo. Núm. Exp. 227/2016 Amparo 715/2024.

Calzada Torres Miguel Ángel vs. Érika Ivonne Blancas García vs. 1057/2024 Claudia Álvarez Martínez. Ord. Civil Minuta. 2 Acdos. en Amparo. Núm. Exp. 1533/2024 Amparo 1057/2024- III.

Compromiso que Suma Valos Sapi de C.V. Sofom Enr vs. Pérez Sola Fernando Emilio y Montaño Resa Ana María Alicia. Vía de Apremio Civil G. 1 Acdo. Núm. Exp. 1921/2024.

Cruz Alba Genaro vs. Meneses Fernández Javier. Controversias de Arrendamiento Civil Requerimiento Sala. 1 Acdo. Núm. Exp. 1595/2024 Secc. de Ejecución.

Cuadra Bermúdez Luis vs. González Flores Leopoldo Antonio y González Flores Salvador. Ord. Civil G. 1 Acdo. Núm. Exp. 807/2016.

De la Luz Téllez Alfredo vs. De la Luz Téllez Ángel y Vázquez Uribe Obdulia. Ord. Civil G. 1 Acdo. Núm. Exp. 1011/2024.

Figueroa de la Luz vs. Rivera y Parra Ismael, Rodríguez Retana Apolinar su Sucesión y Sevilla Cueto Celia. Ord. Civil G. 1 Acdo. Núm. Exp. 1221/2019.

Galicia Villaluz Guillermo vs. Pérez Galicia Víctor. Ord. Civil G. 1 Acdo. en Expedientillo. Núm. Exp. 489/2022 Bis. 4.

Gdn Inversiones, S.A. P. I. de C.V. antes Hipotecaria Nacional, S.A. de C.V., Sociedad Financiera de Objeto Limitado, Grupo Financiero BBVA Bancomer vs. Juárez Sandoval Roberto. Especial Hipotecario Civil G. 1 Acdo. Núm. Exp. 937/2005 Tomo III.

Gobierno de la Ciudad de México. Ord. Civil 1 Acdo. Núm. Exp. 75/2025.

Grupo Marino Hernández y Sánchez S.A. de C.V. vs. Orozco Parra José Arturo. Ord. Mercantil G. 1 Acdo. Núm. Exp. 179/2024.

HSBC México Anónima Institución de Banca Múltiple Grupo Financiero HSBC División Fiduciaria en su Carácter de Fiduciario en el Fideicomiso Irrevocable Número F7 243264 vs. Cota Pimentel Edgar Alberto. Especial Hipotecario Civil G. 2 Acdos. en Expedientillo. Núm. Exp. 237/2019 Bis. 1.

HSBC México S.A., Institución de Banca Múltiple Grupo Financiero HSBC, División Fiduciaria como Fiduciario del Fideicomiso F/250295 vs. Rodríguez Luna Gilberto y Herrera Pérez Gabriela. Especial Hipotecario Civil G. 1 Acdo. Núm. Exp. 83/2014 Tomo II.

HSBC México S.A., Instituvion de Banca Múltiple, Grupo Financiero HSBC. Ahora Rangel Ahora Rangel Ruíz Armando vs. Cano Pérez Fernando. Especial Hipotecario Civil G. 1 Acdo. Núm. Exp. 377/2013 Tomo II.

HSBC México Sa Institución de Banca Múltiple Grupo Financiero HSBC vs. Inmobiliaria Garvar S.A. de C.V. Especial Hipotecario Civil G. 1 Acdo. Núm. Exp. 1879/2024 Tomo II.

Instituto de Seguridad Social para las Fuerzas Armadas Mexicanas vs. Sánchez Ballesteros Juan. Especial Hipotecario Civil G. 1 Acdo. Núm. Exp. 853/2024.

Instituto de Seguridad y Servicios Sociales de Los Trabajadores del Estrado a Través de su Fondo de la Vivienda Fovisssste vs. Castro Luna Fermín Antonio. Especial Hipotecario Civil G. 1 Acdo. Núm. Exp. 159/2021.

Instituto del Fondo Nacional de la Vivienda para los Trabajadores (Infonavit) vs. Herrera López Severiano. Especial Hipotecario Civil G. 1 Acdo. Núm. Exp. 839/2024.

Instituto del Fondo Nacional de la Vivienda para los Trabajadores Infonavit vs. Huerta Hernández José Mario y Hernández Hernández Gabriela. Especial Hipotecario Civil G. 1 Acdo. Núm. Exp. 541/2024.

Instituto del Fondo Nacional de la Vivienda para los Trabajadores Infonavit vs. Pmata Rodriguez María Guadalupe. Especial Hipotecario Civil G. 1 Acdo. en Expedientillo. Núm. Exp. 1395/2019 Bis. 1.

Instituto del Fondo Nacional de la Vivienda para los Trabajadores Infonavit vs. Ramírez Velásquez Elizabeth. Vía de Apremio Civil G. 1 Acdo. Núm. Exp. 935/2024.

Instituto del Fondo Nacional de la Vivienda para los Trabajadores Infonavit vs. Rodríguez Hernández Guillermo y Mancera García Amelia. Especial Hipotecario Civil G. 1 Acdo. Núm. Exp. 1389/2024.

Instituto del Fondo Nacional de la Vivienda para los Trabajadores vs. Bustamante Salazar Sergio y Abad Loaiza Odilón Hugo y Abad Reyes Eduardo y Abraham Hernández Carlos Said. Especial Hipotecario Civil 2 Acdos. Núm. Exp. 893/2023.

SOLO CONSULTA SOLO CONSULTA SOLO CONSULTA

Isaak Basso Virginia vs. Pichal Cerda Ricardo. Juris. Voluntaria Civil G. 1 Acdo. Núm. Exp. 1285/2024.

Luna Jesús Ariel y Luna Barrientos Narda Ariel y Luna Barrienos Kaatherine Abril vs. Qualitas Compañía de Seguros S.A. de C.V. y Tracto Líneas Mexicanas S.A. de C.V. y Paccar Financial México S.A. de C.V. y Engencap Fin. S.A. de C.V. Sofom Enr y Aguirre Leal Manuel de Jesús. Pago de Daños Culposos Causados por Motivos del Transito de Vehículo Civil Actora Contesta Garvios - Apel. Ambos Efectos. 6 Acdos. Núm. Exp. 61/2021 Tomo II.

Maldonado Barajas Juan Marcos vs. Armarcap, S. de R. L. de C.V. y Araf Hop Daniel y Promotora Amaneceres del Caribe 1, S. de R. L. de C.V. Vía de Apremio Civil 3 Acdos. Núm. Exp. 1635/2024.

Marron Negrete Esperanza vs. Reyes González Josefina. Controversias de Arrendamiento Civil G. 1 Acdo. Núm. Exp. 851/2024.

Martínez Villaseñor Héctor Armando. Martínez Villaseñor María de Lourdes Guadalupe vs. Moreno Martínez Ma. de Jesús. Ord. Civil Debera Estarse a Constancias. 2 Acdos. Núm. Exp. 107/2019 Tomo II.

Merino Gutiérrez Manuel su Sucesión vs. Merino Vázquez Pablo su Sucesión y Merino Gutiérrez Teresa su Sucesión. Ord. Civil 1 Acdo. Núm. Exp. 77/2025.

Metrobienes S.A. P. I. de C.V. vs. 1096/2024 Gutter S.A. de C.V. Proced. Judicial de Reconoc. y Ejecc. de Laudo Arbitral Civil 2 Acdos. en Amparo. Núm. Exp. 397/2020 Amparo 1096/2024-III.

Monto Fácil Sociedad Anónima Promotora de Inversión de Capital Variable Sociedad Financiera de Objeto Múltiple Entidad No Regulada vs. Romero Corsino Rocío del Carmen. Ejecutivo Mercantil G. 1 Acdo. Núm. Exp. 397/2024.

Nr Finance México, S.A. de C.V. vs. Hernández Aguilar Ricardo. Ejecutivo Mercantil G. 1 Acdo. Núm. Exp. 125/2024.

Nueva Walmart de México, S. de R. L. de C.V. Ord. Mercantil 1 Acdo. Núm. Exp. 67/2025.

Pacada S.A. de C.V. Sofom Entidad No Regulada vs. Uvalle Martínez Óscar. Ejecutivo Mercantil G. 1 Acdo. Núm. Exp. 587/2022.

Pérez Pérez María del Refugio vs. Palacios Ramírez Evaristo. Ord. Civil G. 1 Acdo. en Expedientillo. Núm. Exp. 1145/2012 Bis. 1.

Portafolio de Negocios S.A. de C.V. Sofom E. R vs. Adrián Ruíz Ibarra y Adriana Griselda Ruíz Ibarra. Ejecutivo Mercantil G. 1 Acdo. Núm. Exp. 1589/2024.

Prima Administradora de Activos S.A. de C.V. vs. Martínez López Verónica y Loya Pulido Adolfo. Especial Hipotecario Civil G. 1 Acdo. Núm. Exp. 1725/2024.

Rada Vázquez Martina antes Banco Monex, S.A., Institución de Banca Múltiple, Monex Grupo Financiero, en su Carácter de Delegado Fiduciario del Fideicomiso Empresarial, Irrevicable de Administración y Garantía Número F/3443 vs. Neyra Martínez Héctor y Kato Yuriko Elvira. Especial Hipotecario Civil G. 1 Acdo. Núm. Exp. 515/2014 Tomo II.

Rubial García Antonio vs. Del Moral Munguía Blanca Estela. Controversias de Arrendamiento Civil G. 1 Acdo. Núm. Exp. 195/2022.

Sandoval Monroy María Alejandra vs. Acosta Ponce Roberto Ángel. Juris. Voluntaria Civil 1 Acdo. Núm. Exp. 73/2025.

Santos Tovar Lydia Miriam vs. Gutiérrez Álvarez Maribel y Álvarez Calderón Vicente. Controversias de Arrendamiento Civil G. 1 Acdo. Núm. Exp. 1941/2024.

Silva Velasco Óscar Héctor vs. Galán Hernández Nadia Antonia y Silva Galán Nadia Alexa y Silva Galán Óscar Axel. Ord. Civil 1 Acdo. Núm. Exp. 71/2025.

Sociedad de Fortalecimiento a la Tecnología Soft, S.A. P. I. de C.V. vs. Lerdo de Tejada Luna Ana Luisa y También Conocida como Ana Luisa Lerdo de Tejada y Luna y Lerdo de Tejada de Landucci Ana Luisa. Ejecutivo Mercantil G. 1 Acdo. Núm. Exp. 831/2022 Tomo II.

Teknostep de México, S.A. de C.V. vs. Ma The Media Marketing Agency, S.A. de C.V. Ord. Mercantil Actora Contesta Agravios-Apel. Adhesiva. 1 Acdo. Núm. Exp. 1301/2018 Tomo II.

Uribe Jiménez Zyanya y Uribe Jiménez Andrawi vs. Sánchez Rosalío y C Director del Registro Público de la Propiedad y del Comercio de la Ciudad de México. Ord. Civil Sala Informa Resolución Pronunciada en el Toca Qu 2019/2024/1. 1 Acdo. Núm. Exp. 1205/2024.

Vargas Monteclaro Óscar Enrique vs. Vargas Mancilla Felipe. Ord. Civil Se Admite Recurso de Apel. en Ambos Efectos Hecho Valer por la Actora. 1 Acdo. Núm. Exp. 1229/2023.

Vázquez López Osmay vs. Jiménez Fonseca María Julia y Origen Inmobiliario y Ft Construcciones y Proyectos S.A. de C.V. Ord. Civil G. 1 Acdo. Núm. Exp. 755/2023.

Villaseñor Barragán Nicolás Martín vs. Girón Garza Martha Isabel y Vázquez Lozano María Araceli. Controversias de Arrendamiento Civil 2 Acdos. Núm. Exp. 729/2021.

Villla Luna Félix vs. García Castañeda Martha María de Lourdes y C Director del Registro Público de la Propiedad y del Comercio de la Ciudad de México. Ord. Civil G. 1 Acdo. Núm. Exp. 895/2023.

Zamarripa Fernández María de Lourdes Mackrina vs. Zamarripa Herrerías Eduardo y Registro Público de la Propiedad y del Comercio. Ord. Civil Se Declara Rebeldia por No Contestar Agravios. 1 Acdo. Núm. Exp. 89/2024.

NO PUBLICADOS

Peláez Rojas María de Lourdes y Peláez Rojas Enrique vs. Rabiela Barrios Olga Leticia y Rojas Piña Dolores. Juris. Voluntaria Civil 1 Acdo. Núm. Exp. 561/2024.

AUDIENCIA

Cibanco Sociedad Anónima Institución de Banca Múltiple en su Carácter de Fiduciario en el Fideicomiso Número F/00430 vs. Alarcón Terraza Enriqueta y/o Enriqueta Alarcón Terrazas y José Aguilar Montañez. Especial Hipotecario Civil. 1 Audiencia. Núm. Exp. 561/2017.

EL SECRETARIO DE ACUERDOS
LIC. FEDERICO RIVERA TRINIDAD

SECRETARÍA "B"
ACUERDOS DEL 10 DE FEBRERO DEL 2025

Alvarado Guerrero Antonio vs. Circulo de Crédito S.A. de C.V. Sociedad de Información Crediticia. Ord. Mercantil 1 Acdo. Núm. Exp. 76/2025.

Antenabay S.A. de C.V. vs. Khalifah Ourfali Máyer. Medios Preparatorios Mercantil Señala Nueva Fecha de Audiencia. 1 Acdo. Núm. Exp. 1622/2024.

Artaloitia Ciscomani Francisco Javier vs. Asali Arturo Kuri. Ejecutivo Mercantil Resolución Sala Modifica. 2 Acdos. Núm. Exp. 450/2014.

Banca Afirme S.A., Institución de Banca Múltiple, Afirme Grupo Financiero vs. López Hernández Virginia y Hernández Ventura Erasmo y Hernández Ventura Miguel. Ejecutivo Mercantil Remítase Copias Certificadas a la Fiscalía. 1 Acdo. Núm. Exp. 330/2015.

Banco Invex S.A. Institución de Banca Múltiple Invex Grupo Financiero en su Carácter de Fiduciario Únicamente del Fideicomiso Identificado Con el Número 801 Representado en Este Acto por Ing Hipotecaria S.A. de C.V. Sociedad Financiera de Objeto Múltiple Entidad No Regulada Ahora Santander Vivienda S.A. de C.V. Sociedad Financiera de Objeto Múltiple Entidad Regulada hoy su Cesionaria Banco Monex, Sociedad Anónima, Institución de Banca Múltiple Monex, Grupo Financiero en su Carácter de Fiduciario en el Fideic vs. Hernández de la Torre Diego Enrique. Especial Hipotecario Civil Elabórese Exhorto. 1 Acdo. en Cuadernillo. Núm. Exp. 1490/2024 Tomo II.

Banco Invex Sa Institución de Banca Múltiple Invex Grupo Financiero Fiduciario en su Carácter de Fiduciario del Fideicomiso Irrevocable de Administración Número 1301 vs. Tinajero Jiménez Héctor y Torres Martínez Jacqueline Guadalupe. Vía de Apremio Civil por Hecha la Precisón, Elabórese Exhorto. 1 Acdo. Núm. Exp. 1024/2024.

Banco Mercantil del Norte Sa Institución de Banca Múltiple Grupo Financiero Banorte vs. Horacio Ortiz Martínez. Especial Hipotecario Civil Aclarada que Sea su Petición. 1 Acdo. en Seccion_De_Ejecución. Núm. Exp. 1836/2024 1.

Banco Mercantil del Norte, S.A., Institución de Banca Múltiple, Grupo Financiero Banorte vs. Errescuer, S.A. de C.V. y Calderón Martínez Rodrigo. Providencias Precautorias Civil Devuelve Oficio. 1 Acdo. Núm. Exp. 1204/2023.

Banco Santander Mexco, S.A. Institución de Banca Múltiple Grupo Financiero Santander México vs. Sudamericana de Turismo S.A. de C.V. y Otro. Ejecutivo Mercantil Girese Oficio. 1 Acdo. Núm. Exp. 546/2019.

BBVA Bancomer Sociedad Anónima Institución de Banca Múltiple Grupo Financiero BBVA Bancomer vs. Cortés Cruz Mónica Ayerim y Domínguez Pérez Iván Alejandro. Especial Hipotecario Civil Con Las Manifestaciones Dese Vista. 1 Acdo. Núm. Exp. 1708/2024.

SOLO CONSULTA
SOLO CONSULTA
SOLO CONSULTA

Cabrera Monzón Raymundo y Pérez Mesemberg Susana vs. Aguilar Ernesto y Pérez Mesemberg Estela. Ord. Civil Una Vez que Se Encuentre Notificada la Parte Demandada. 1 Acdo. Núm. Exp. 744/2019.

Castaño Montes Diana Esperanza vs. Arco Soluciones Inmobiliarias S.A. de C.V. y Bansi S.A. de C.V. Institución de Banca Múltiple y Bansi S.A. de C.V. Institución de Banca Múltiple División Fiduciaria y Instituto de la Función Registral del Estado de México. Ord. Mercantil Diligenciada. 2 Acdos. Núm. Exp. 150/2022.

Cervantes Oviedo Alejandro vs. López Zepeda Alejandro. Vía de Apremio Civil 1 Acdo. Núm. Exp. 68/2025.

Ci Banco S.A., Institución de Banca Múltiple, Actuando Unicamente en su Carácter de Fiduciario en el Fideicomiso F/00782 vs. Gil Gómez Irma Araceli y Paredes Reséndiz José Luis. Especial Hipotecario Civil Elabórese Exhorto. 1 Acdo. Núm. Exp. 838/2016.

Cigarroa Martínez José Óscar su Sucesión vs. Cigarroa Nicoletti Avy y Cigarroa Nicoletti Ari y Cigarroa Nicoletti Bogar y Cigarroa Nicoletti Sandra. Ord. Civil 1 Acdo. Núm. Exp. 74/2025.

Corona Pérez Luis vs. Mercado Díaz Mónica Isabel. Ord. Civil Expídase Copias Certificadas. 1 Acdo. Núm. Exp. 1130/2022.

Durán Bazán Adriana y Durán Bazán Liliana vs. Assem de Valeriano Guadalupe y Director del Registro Público de la Propiedad y de Comercio de la Ciudad de México. Ord. Civil 1 Acdo. Núm. Exp. 78/2025.

García Díaz María del Rocío vs. Marín Armenteros Ricardo Amir. Controversias de Arrendamiento Civil Se Cita para Interlocutoria. 4 Acdos. Núm. Exp. 586/2024.

García Sánchez Hugo vs. Aguilar Castillo José David. Ejecutivo Mercantil Sin Lugar. 1 Acdo. Núm. Exp. 396/2023.

Héctor Ramírez Arcos vs. José Antonio Espinosa San Vicente. Vía de Apremio Civil Revisión Proyecto de Escritura. 1 Acdo. Núm. Exp. 294/2020.

Higuera Muzquiz Josefina vs. Velázquez Montejo Enrique. Ord. Civil 1 Acdo. Núm. Exp. 70/2025.

HSBC México Sa Institución de Banca Múltiple Grupo Financiero HSBC vs. Chavarría Ibáñez Susana y Sánchez Cruz Juan Pablo. Especial Hipotecario Civil Proyecto Escritura para Revisión. 1 Acdo. Núm. Exp. 2040/2024.

Instituto del Fondo Nacional de la Vivienda para los Trabajadores vs. Morales López Martha Leticia. Especial Hipotecario Civil Se Cita a a Sent. para Resolver Sobre la Adjudicación Directa. 1 Acdo. Núm. Exp. 146/2023.

Kostovetzky Slepak Emilio, su Suc. vs. Banco Nacional de México, S.A. Ord. Merc. Resolución Sala Revoca 9na Sala. 1 Acdo. Núm. Exp. 506/2012.

Maguey Morado Héctor vs. Moreno Galindo Víctor. Ord. Civil Sin Diligenciar. 1 Acdo. Núm. Exp. 62/2022.

Menéndez Cámara Patricia María vs. Flores Ramírez Pablo y Vadillo Valenzuela Mario Iván y Publicidad Impresa del Sureste S.A. de C.V. y Menéndez Figueroa Alicia y Cámara Seba Mario Humberto y Notario Público 91 Yucatan Iii-. 2265/2021. Ord. Mercantil Suspensión. 1 Acdo. en Amparo. Núm. Exp. 116/2021 Iii-2265/2021.

Mexichem Fluor, S.A. de C.V. vs. Servicios Corporativos Qb Industrias, S.A. de C.V. e Idustrial Química de México, S.A. de C.V. Ord. Mercantil Devuélvanse Los Documentos. 1 Acdo. Núm. Exp. 232/2016.

Miguel Muñoz Hurtado, También Conocido como Miguel Muñoz y Hurtado vs. Bautista Camacho 34/2025 Cuauhtémoc. Controversias de Arrendamiento Civil Justificado. 2 Acdos. en Amparo. Núm. Exp. 2044/2024 Amparo 34/2025- IV.

Ramírez Rodríguez Alicia y Alonso Zarza Agustín vs. Alonso Ramírez Mario Agustín. Ord. Civil 1 Acdo. Núm. Exp. 28/2025.

Recuperación de Comercio Exterior, S. de R. L. de C.V. Mex- Accival, S.A. de C.V. vs. Carlos Eugenio Alejandro Espino del Castillo Barrón y Otro. Ord. Mercantil Sin Lugar Debiendo Estar. 2 Acdos. Núm. Exp. 480/1999 Bis. 1 Tomo Ii.

Rivera Mendoza Rodrigo vs. Contreras Vaquera Edson Ali. Ejecutivo Mercantil Sin Diligenciar. 1 Acdo. Núm. Exp. 322/2024.

Rodríguez Ramos Guadalupe Bernardita vs. Gustavo Vargas Estrella, Graciela Pío González y Jéssica Nallely Gómez Rojas. Controversias de Arrendamiento Civil Fecha para Remate Segunda Almoneda. 1 Acdo. Núm. Exp. 350/2020.

Salazar Contreras David y Becerra Ibarra Rosa Ibeth vs. Merlin Sánchez de Sánchez Emma y Salchez Olmos Reynaldo Alfonso. Juris. Voluntaria Civil Elabórese Exhorto. 1 Acdo. Núm. Exp. 554/2024.

Secreto. Ejecutivo Mercantil Elabórese Exhorto. 1 Acdo. Núm. Exp. 454/2023.

Sociedad Limitada de Los Activos de Gramercy, S. de R. L. de C.V. vs. López Garza Epigmenio. Esp. Hip. en Pos. 590. 1 Acdo. Núm. Exp. 1226/2011.

The Bank Of New York Mellon Sociedad Anónima Institucionde Banca Múltiple vs. Javier Enrique Iturriaga García. Especial Hipotecario Civil Elabórese Exhorto. 1 Acdo. Núm. Exp. 2010/2024 Tomo Ii.

SENTENCIA INTERLOCUTORIA

Pérez Pantoja Martiniano Germán vs. Soto Santiago Ariathna Yamelt. Ejecutivo Mercantil Sent. Interl. 1 Núm. Exp. 104/2024

LA SECRETARIA DE ACUERDOS
LIC. TRINIDAD IVONNE DÍAZ ESQUIVEL

SEXAGÉSIMO PRIMERO DE LO CIVIL

SECRETARÍA "A"
ACUERDOS DEL 10 DE FEBRERO DEL 2025

Abastecedora de Coches S.A. de C.V. vs. Flores Torres Remedios y Bazua Salas Gina. Ejecutivo Cuantía Menor Mercantil 1 Acdo. en Amparo. Núm. Exp. 1471/2024 Amparo Indirecto 238/2024-Iii.

Alcaldia Coyoacan vs. Terraceria y Construcciones S.A. de C.V. y Arquimec Ingeniería y Arquitectura S.A. de C.V. Ord. Civil 1 Acdo. Núm. Exp. 1193/2024.

Aranda Ventura Gustavo vs. Jardines de Santa Clara Sa y Saucedo Guerrero Alberto. Ord. Civil Acuerdo. 2 Acdos. Núm. Exp. 1147/2023.

Aviña Anzar Pedro Alberto vs. Grupo Mexicano de Seguros S.A. de C.V. Ord. Civil Acuerdo. 1 Acdo. Núm. Exp. 983/2023.

Ayala Zamora Juan Francisco vs. Veron López Javier. Controversias de Arrendamiento Civil 1 Acdo. Núm. Exp. 637/2021.

Azteca Bienes Inmuebles S.A. de C.V. vs. Instituto de Seguridad y Servicios Sociales de Los Trabajadores del Estado a Través de la Subdirección de Administración del Superissste. Controversias de Arrendamiento Civil Expedientillo. 1 Acdo. Núm. Exp. 243/2021.

Banco Nacional de México, S.A., Integrante del Grupo Financiero Banamex hoy Recuperación de Comercio Interior S. de R. L. de C.V., hoy Ericka Carolina Padilla de la Vega, hoy Claudia Rivas Yarza, Ismael Medina Saavedra y Alejandro González López vs. Enrique Caballero Acosta y Francisca Colín Hernández de Caballero. Especial Hipotecario Civil 1 Acdo. Núm. Exp. 367/2004.

Banco Santander México S.A. Institución de Banca Múltiple, Grupo Financiero Santander México vs. Del Río Flores Enrique y Sánchez Rodríguez Areli Lizzeth. Especial Hipotecario Civil Acuerdo. 1 Acdo. Núm. Exp. 1665/2024.

Banco Santander México Sa Institución de Banca Múltiple Grupo Financiero Santander México vs. Lora Díaz Olga Aidé. Ejecutivo Mercantil 1 Acdo. Núm. Exp. 1639/2024.

Banco Santander México, S.A., Institución de Banca Múltiple, Grupo Financiero Santander México vs. Hernández Jardinez y Shop Inmobiliaria, S.A. de C.V. Héctor. Ejecutivo Mercantil 1 Acdo. Núm. Exp. 179/2019 Bis. 1 Segundo Tomo.

Banco Ve por más S.A. Institución de Banca Múltiple Grupo Financiero Ve por más vs. Constructora Tulipan S.A. de C.V. y José Ventura Priego Madrigal. Ejecutivo Mercantil 1 Acdo. en Otros. Núm. Exp. 541/2015 Bis. 1 Tercer Tomo.

Banco Ve por Más, S.A., Institución de Banca Múltiple Grupo Financiero Ve por más hoy su Cesionario Agro Converage, S.A. de C.V. hoy su Cesionario Rodrigo González Oses de la Torre vs. Alpro Alimentos Proteinicos S.A. de C.V. y Francisco Cánovas Santillán. Ejecutivo Mercantil Expedientillo. 1 Acdo. en Tercería. Núm. Exp. 353/2019 Terc. Excl. de Domi. Promov. por Francisco José Barrera Álvarez.

BBVA México, S.A., Institución de Banca Múltiple, Grupo Financiero BBVA México vs. Hidrodesarrollos Nacionales, S.A. de C.V. y Inmobiliaria Acertex, S.A. de C.V. y Negociación Izarra de Michoacan, S.A. de C.V. y Grupo de Oro Fuerte, S.A. de C.V. y Aceros y Cementos de Patzcuaro, S.A. de C.V. y Constructora Grupo de Oro, S.A. de C.V. y Inmobiliaria Grupo de Oro, S.A. de C.V. y Inmobiliaria Torre de Oro, S.A. de C.V. y Oteiza Figaredo Germán

SOLO CONSULTA
SOLO CONSULTA
SOLO CONSULTA

y Oteiza Sepúlveda Germán y Oteiza Sepúlveda Angélica y Oteiza Sepúlveda Rodrigo. Especial Hipotecario Civil Acuerdo. 1 Acdo. Núm. Exp. 599/2022 Bis. 1 Segundo Tomo.

Bello Espinoza Alfredo vs. García Jijon Guadalupe y García Elizondo Héctor Jorge. Ord. Civil 1 Acdo. Núm. Exp. 719/2021.

Benítez González su Suc. Laurentina vs. Solache León Ma Carmen y Hernández Solache José Luis. Ord. Civil Expedientillo. 1 Acdo. Núm. Exp. 865/2021.

Briones Ramírez Arturo vs. Ramírez de Briones Asunción su Sucesión. Ord. Civil 1 Acdo. Núm. Exp. 1009/2024.

Campos Gómez Arnulfo vs. Santos Flores Carlos. Ejecutivo Mercantil 1 Acdo. Núm. Exp. 1683/2024.

Cargill Servicios Financieros S.A. de C.V. Sofom vs. Granja Las Bocas Sociedad Cooperativa de Responsabilidad Limitada de Capital Variable y Rubio López Everardo y Acosta Montoya Melania. Vía de Apremio Civil 2 Acdos. Núm. Exp. 487/2024.

Castillo López María Guadalupe vs. Castillo López Jorge José. Ord. Civil 1 Acdo. Núm. Exp. 103/2023.

Cetelem S.A. de C.V. Sociedad Financiera de Objeto Múltiple Entidad Regulada vs. Antelo Valdez Alba Dinorah. Ejecutivo Mercantil Expedientillo. 1 Acdo. Núm. Exp. 1345/2022.

Crédito Inmobiliario, S.A. de C.V. Sociedad Financiera de Objeto Múltiple E. N. R., hoy Banco Invex, S.A., Institución de Banca Múltiple, Invex Grupo Financiero, en su Carácter de Fiduciario del Fideicomiso Identificado Con el Número 1301 hoy su Cesionario Dessetec Desarrollo de Sistemas S.A. de C.V. vs. Carlos Francisco Villalpando Plascencia y Elizabeth Barrios Ontiveros. Especial Hipotecario Civil 1 Acdo. Núm. Exp. 903/2011.

Cruz López Tito vs. Seguros Inbursa Sa Grupo Financiero Inbursa. Ord. Civil Acuerdo. 11 Acdos. Núm. Exp. 1047/2024.

Cruz Trejo Óscar Noé. Especial Hipotecario Civil 1 Acdo. Núm. Exp. 21/2025.

Daimler Financial Services México, S. de R. L. de C.V. vs. Diez Santos Manuel. Especial Mercantil Mercantil Pone a Disposición. 2 Acdos. Núm. Exp. 263/2024.

Daimler Financial Services México, Sociedad de Responsabilidad Limitada de Capital Variable vs. Báeza Hernández Adrián. Ejecutivo Mercantil Susp. Def. Amparo 1431/2024. 1 Acdo. Núm. Exp. 1467/2024.

Daimler Financial Services México Sociedad de Responsabilidad Limitada de Capital Variable vs. Báeza Hernández Adrián. Ejecutivo Mercantil Susp. Provisional Amparo 1431/2024. 1 Acdo. en Amparo. Núm. Exp. 1467/2024 Amparo 1431/2024- 1- a Promov. por Adrián Báeza Hernández.

Duxer S.A. de C.V. vs. Gams Solutions S.A. de C.V. Providencias Precautorias Mercantil 12 Acdos. Núm. Exp. 471/2024.

Espino Ponce Miguel Ángel vs. Márquez Martínez Nadia Verónica. Ejecutivo Mercantil Concede Susp. Definitiva. 1 Acdo. Núm. Exp. 1419/2024.

Espino Ponce Miguel Ángel vs. Márquez Martínez Nadia Verónica. Ejecutivo Mercantil Susp. Definitiva. 1 Acdo. en Amparo. Núm. Exp. 1419/2024 Amparo 53/2025- III Promov. por Instituto Mexicano del Seguro Social.

Flores Pérez Marco Antonio vs. Guzmán Vallejo Juan Roberto. Ejecutivo Mercantil 1 Acdo. Núm. Exp. 1687/2024.

Fundación Francisca Campero de Pasquel, I. A. P vs. Pacheco Méndez Miguel Ángel y Chong Ruíz Juan Manuel. Controversias de Arrendamiento Civil 1 Acdo. Núm. Exp. 983/2024.

García Jiménez Samuel vs. Amaya Díaz José Manuel. Ejecutivo Mercantil 2 Acdos. Núm. Exp. 1389/2024.

Guerrero Rodríguez Juliana vs. Ortiz Barrera Olivia. Ord. Civil 4 Acdos. Núm. Exp. 699/2024.

Hernández Lechuga Yolanda vs. Bazán Fernández Judith Maribel. Ord. Civil Expedientillo. 1 Acdo. en Expedientillo. Núm. Exp. 1747/2024.

Hipotecaria Nacional S.A. de C.V. Sociedad Financiera de Objeto Múltiple Entidad Regulada Grupo Financiero BBVA Bancomer hoy Bancomer, S.A. Institución de Banca Múltiple Grupo Financiero BBVA Bancomer hoy Banco Mercantil del Norte, S.A. Institución de Banca Múltiple, Grupo Financiero Banorte, hoy su Cesionario Francisco Franco Merlos vs. Pedro Roa Barrón y Otro. Especial Hipotecario Civil Acuerdo. 1 Acdo. Núm. Exp. 443/2012.

HSBC México, S.A., Institución de Banca Múltiple, Grupo Financiero HSBC vs. Bernal Cárdenas Lobsang Rafael. Especial Hipotecario Civil Acuerdo. 1 Acdo. Núm. Exp. 829/2024.

HSBC México, S.A., Institución de Banca Múltiple, Grupo Financiero HSBC hoy Rubén Becerril Olvera vs. Gilberto Reyes Sánchez. Especial Hipotecario Civil 1 Acdo. Núm. Exp. 405/2018.

Inmuebles Suevia Sa vs. Spravkin Edelstein Pablo Abel. Ord. Civil 1 Acdo. Núm. Exp. 3/2025.

Instituto de Seguridad Social para las Fuerzas Armadas Mexicanas vs. Jiménez Rentería César Omar. Especial Hipotecario Civil 2 Acdos. Núm. Exp. 615/2024.

Instituto de Seguridad y Servicios Sociales de Los Trabajadores del Estado a Través de su Fondo de la Vivienda Fovissste vs. Tobías Bujanos Roxana y Ramiro Trejo Yáñez. Especial Hipotecario Civil 1 Acdo. Núm. Exp. 703/2024.

Jáuregui Reyes Eloísa vs. Construcciones Olicosa S.A. de C.V. y Gutiérrez Méndez Flor Vanessa. Ejecutivo Mercantil 1 Acdo. Núm. Exp. 1655/2024.

Kristafilms de México S.A. de C.V. vs. Bolsas Especiales de Polietileno S.A. de C.V. Ord. Mercantil 1 Acdo. Núm. Exp. 973/2015 Bis. 05 Tomo Cinco.

Lima Catalán Martha Herminia vs. Pinedo Ledezma Esperanza y Torres Muñoz Horacio Artemio. Ord. Civil 1 Acdo. Núm. Exp. 1553/2024.

Lozano Lunsford Mónica Ann vs. Orozco Mora Pedro Antonio y Rodríguez Borgio Pedro Antonio y Quien También Utiliza el Nombre de Javier Rodríguez Borgio y Director del Registro Público de la Propiedad y del Comercio de la Ciudad de México. Ord. Civil 3 Acdos. Núm. Exp. 737/2024.

Lucio Espinoza Bernarda vs. González de Hernández Manuela. Ord. Civil Acuerdo. 2 Acdos. Núm. Exp. 123/2021.

Madrigal Juárez Alfredo y Salmon Demongin Alfredo y Vázquez Vargas Julita vs. Morales Vargas Teresa y su Sucesión. Ord. Civil 1 Acdo. Núm. Exp. 817/2021.

Nueva Elektra del Milenio S.A. de C.V. vs. González Andrade Celia. Ord. Mercantil 1 Acdo. Núm. Exp. 843/2024.

Núñez Medina Salvador Adolfo vs. Grupo Mexicano de Seguros S.A. de C.V. Ord. Civil Acuerdo. 2 Acdos. Núm. Exp. 865/2024.

Promotora Maji, S.A. de C.V. vs. Moisés Sclar Kleiman y Jacobo Sclar Kleiman. Ejecutivo Mercantil 1 Acdo. Núm. Exp. 1375/2018.

Reyes Reynoso Josefina Rebeca vs. Mariel Ortega Genoveva. Ord. Civil 1 Acdo. Núm. Exp. 5/2025.

Rivera González Mauricio vs. Laura Karina Barrera Salcido. Medios Preparatorios Civil 1 Acdo. Núm. Exp. 635/2018.

Secreto. Controversias de Arrendamiento Civil 4 Acdos. Núm. Exp. 871/2024.

Soberón Rivera Luis Miguel vs. Mexib Inmobiliaria, S.A. de C.V. Ord. Civil 1 Acdo. Núm. Exp. 839/2018.

Weiji S.A. P. I. de C.V. vs. Mendoza Rocha José Francisco y Hurtado Mora María Luisa. Vía de Apremio Civil 2 Acdos. Núm. Exp. 1591/2024.

NO PUBLICADOS

Aranda Ventura Gustavo vs. Jardines de Santa Clara Sa y Saucedo Guerrero Alberto. Ord. Civil 2 Acdos. Núm. Exp. 1147/2023.

AUDIENCIA

Malvido Flores Odette vs. Mendoza Minor Claudia Georgina. Aud. de Ley Ord. Civil. 1 Audiencia. Núm. Exp. 547/2024.

Ortiz Carrasco Silvia vs. Alvarado Ortiz Gustavo Emilio. Aud. de Concil. Ord. Civil. 1 Audiencia. Núm. Exp. 1077/2024.

LA SECRETARIA DE ACUERDOS
LIC. ROCÍO ANGELINA CALVO OCHOA

SECRETARÍA "B"
ACUERDOS DEL 10 DE FEBRERO DEL 2025

Afianzadora Fiducia, S.A. de C.V. vs. Comercializadora Vmcas de México, S.A. de C.V. y Castillo Ramírez Juan Ignacio y Suárez Manny Iván Eduardo y Veloz Cerón Héctor. Especial de Fianzas Mercantil 1 Acdo. Núm. Exp. 252/2024.

Banco Mercantil del Norte S.A. Institución de Banca Múltiple Grupo Financiero Banonorte vs. González Álvarez Romeo. Providencias Precautorias Civil 1 Acdo. Núm. Exp. 1674/2024.

Banco Mercantil del Norte S.A. Institución de Banca Múltiple, Grupo Financiero Banorte vs. Madrigal Portillo Enrique Dominique y Duval García Marie Therese. Ejecutivo Mercantil 1 Acdo. en Tercería. Núm. Exp. 390/2016 Terc. de Preferencia.

Banco Mercantil del Norte Sa Institución de Banca Múltiple Grupo Financiero Banorte vs. Otto Martínez Heinz Werner. Especial Hipotecario Civil 1 Acdo. Núm. Exp. 1242/2024.

SOLO CONSULTA
SOLO CONSULTA
SOLO CONSULTA

Banco Santander (México), S.A., Institución de Banca Múltiple, Grupo Financiero Santander México vs. Insumos Agroniaco, S.A. de C.V., Agromagno, S.A. de C.V., Agrodel Insumos del Yaqui Amoniaco Anhidro, S.A. de C.V., Comercializadora de Amoniaco Campo Verde, S.A. de C.V. Miguel Ojeda Badilla, Distribuidora Cajeme Nh3, S.A. de C.V., Elvia Luz Ojeda Badilla y Melissa Rodríguez García. Ejecutivo Mercantil 1 Acdo. Núm. Exp. 172/2018.

Banco Santander México, S.A., Institución de Banca Múltiple, Grupo Financiero Santander México vs. Valdez Gómez Juan Carlos. Providencias Precautorias Mercantil Expedientillo. 1 Acdo. Núm. Exp. 1090/2023.

Banda Aguiñaga Raúl vs. Martínez Valdovinos Víctor Fabián. Ord. Civil 1 Acdo. Núm. Exp. 996/2023.

Camacho Segura Víctor Raúl vs. López Ortiz María Esther y López Ortiz Claudia Angélica. Ejecutivo Mercantil 1 Acdo. Núm. Exp. 1282/2024.

Ci Banco S.A. Institución de Banca Múltiple en su Carácter de Fiduciario en el Fideicomiso Irrevocable F/00364, hoy su Cesionaria Enrique Gutiérrez Ayala vs. Olalde Gutiérrez Olga Lilia. Especial Hipotecario Civil 1 Acdo. Núm. Exp. 1010/2015 Tomo Dos.

Contreras Baltazar Francisco su Sucesioin vs. Directora General del Registro Público de la Propiedad y del Comercio en la Ciuidad de México. Ord. Civil 1 Acdo. Núm. Exp. 532/2023.

Contreras Sánchez Alfonso vs. Irene Ramírez González, su Sucesión y el C Director del Registro Público de la Propiedad y del Comercio de la Ciudad de México. Ord. Civil 1 Acdo. Núm. Exp. 1338/2018.

Cortés Márquez Pascual y Vázquez López Guadalupe y por Propio Derecho y en Representación de Sus Menores Hijos J. C.V. ; Y. C.V. y A. Mc. V vs. Grupo Mexicano de Seguros S.A. de C.V. Ord. Civil 1 Acdo. Núm. Exp. 602/2024.

Cortés Xicohtencatl Lodegario vs. Seguros Afirme S.A. de C.V. Afirme Grupo Financiero. Ord. Civil 1 Acdo. Núm. Exp. 474/2024.

Cortés Xicohtencatl Lodegario vs. Seguros Afirme S.A. de C.V. Afirme Grupo Financiero. Ord. Civil 4 Acdos. en Otros. Núm. Exp. 474/2024 Tomo Dos.

Crédito Inmobiliario S.A. de C.V. Sociedad Financiera de Objeto Múltiple Entidad No Regulada, hoy su Cesionaria José Fermín Gallegos Arredondo vs. Hernadez Barragán Octavio. Especial Hipotecario Civil 1 Acdo. Núm. Exp. 814/2022 Tomo Dos.

Crédito Inmobiliario, S.A. de C.V. Sociedad Financiera de Objeto Múltiple, Entidad No Regulada hoy su Cesionaria Dessetec Desarrollo de Sistemas, S.A. de C.V. vs. Novelo Cancul Ángela del Carmen. Especial Hipotecario Civil 1 Acdo. Núm. Exp. 1096/2010 Tomo Dos.

Crédito Inmobililiario, S.A. de C.V. Sociedad Financiera de Objeto Limitado Actualmente Crédito Inmobiliario S.A. de C.V. (Sociedad Financiera de Objeto Múltiple, Entidad No Regulada) vs. María Magdalena Caritina López Sandoval. Esp. Hip. 1 Acdo. Núm. Exp. 726/2007.

Credix Gs, S.A. De C.V., Sociedad Financiera de Objeto Múltiple Entidad No Regulada vs. Grossman Dávila Alonso Evaristo Miguel. Proced. Judicial de Ejecc. de Garantía Otorgada Mediante Prenda Sin Transmisión de Pos. Mercantil 1 Acdo. Núm. Exp. 326/2020.

Cruz Martínez María Teresa vs. Tere Comercial S.A. Ord. Civil 1 Acdo. No Pub. del 07- 02- 2025. 1 Acdo. Núm. Exp. 868/2024.

Cruz Ríos Casildo vs. Zacarías Gutiérrez su Sucesión Fidencio Román y Gobierno de la Ciudad de México y Alcaldia Iztacalco y Qualitas Compañía de Seguros S.A. de C.V. Ord. Civil 1 Acdo. Núm. Exp. 282/2020 Tomo Tres.

Editorial Delti, S.A. de C.V. vs. Instituto de Capacitación Chapala, A.C. Ejecutivo Mercantil 1 Acdo. Núm. Exp. 1588/2024.

Escárcega Maldonado Irma Yolanda vs. Espinosa Minero Concepción y Quien También Utiliza el Nombre de Concepción Espinoza Minero y y-o. Concepción Espinoza Minero de Juárez y Juárez Gutiérrez Juan. Ord. Civil 1 Acdo. Núm. Exp. 1248/2024.

Everaert Maryssael Anne Lydia vs. Sánchez Hanono Torres Fernando. Juris. Voluntaria Civil 1 Acdo. Núm. Exp. 1332/2024.

Finpop Sociedad Anónima de Capital Variable vs. Almaguer Arguelles Jorge Armando y Almaguer Aguilar Luis Jorge. Especial Hipotecario Civil 2 Acdos. Núm. Exp. 806/2024.

Guerra Negrete Luz vs. Sánchez Pale Lucero. Controversias de Arrendamiento Civil 2 Acdos. Núm. Exp. 898/2023.

Hanwa Steel Service Mexicana, S.A. de C.V. vs. Tecno Rolados Integrales, S.A. de C.V. y Felipe Arturo Barreto Baldas. Ejecutivo Mercantil Expedientillo. 1 Acdo. en Expedientillo. Núm. Exp. 982/2023.

Hernández Luna Norma Vianey vs. Grupo Mexicano de Seguros S.A. de C.V. Ord. Civil 3 Acdos. Núm. Exp. 886/2024.

Instituto de Seguridad Social para las Fuerzas Armadas Mexicanas vs. Mora Sánchez Elice Verónica. Especial Hipotecario Civil 1 Acdo. Núm. Exp. 1022/2023.

Instituto del Fondo Nacional de la Vivienda para los Trabajadores Infonavit vs. Hernández Díaz Jesús Benjamín y López López Carmen Julia. Especial Hipotecario Civil Expedientillo. 1 Acdo. Núm. Exp. 132/2021.

Instituto del Fondo Nacional de la Vivienda para los Trabajadores vs. Graciela Orozco Jiménez. Esp. Hip. 1 Acdo. Núm. Exp. 784/2008.

López Gómez Concepción y Gerónimo López Jorge Alberto vs. Seguros Banorte S.A. de C.V. Grupo Financiero Banorte. Ord. Civil 2 Acdos. Núm. Exp. 1040/2024.

Molina Pérez Moisés Margarito su Sucesión vs. Palomino Saavedra Israel. Controversias de Arrendamiento Civil 1 Acdo. Núm. Exp. 1288/2024.

Monroy López Everardo vs. Liévano Salazar Aurora. Controversias de Arrendamiento Civil 1 Acdo. Núm. Exp. 404/2023 Tomo Dos.

Portafolio de Negocios S.A. de C.V. Sofom Er vs. Fhety Laboratorios S.A. de C.V. y Rodríguez Barrera Miguel Ángel. Providencias Precautorias Mercantil 1 Acdo. Núm. Exp. 166/2024.

Quiroz Torres Agustín vs. Olmos Nova Angélica y Rojas Ruíz Cristina Paola. Ejecutivo Mercantil 1 Acdo. Núm. Exp. 1476/2024.

Scotiabank Inverlat, S.A. Institución de Banca Múltiple, Grupo Financiero Scotiabank Inverlat hoy su Cesionaria Proyectos Adamantine, S.A. de C.V. Sociedad Financiera de Objeto Múltiple, Entidad Regulada vs. Blanca Aurora Pérez González y Luis Cristóbal González. Esp. Hip. 1 Acdo. Núm. Exp. 1112/2009.

Sierra Cabral Margarita de Jesús vs. Sierra Cabral Teresa y C Director del Registro Público de la Propiedad y del Comercio de la Ciudad de México. Ord. Civil 1 Acdo. Núm. Exp. 828/2024.

Sofimex Institución de Garantías S.A. vs. López Dávila María de Lourdes. Especial de Fianzas Mercantil 1 Acdo. Núm. Exp. 366/2021 Tomo Dos.

Torres Carbajal Sergio Roberto vs. Gabeiras Trápaga Victoria Eugenia. Ord. Civil 1 Acdo. Núm. Exp. 270/2024.

Verónica Reed Mejía y Pinzón Mejía Douglas Sebastián vs. Lease For You S.A. de C.V. Ord. Mercantil 1 Acdo. Núm. Exp. 1306/2022.

Weiji S.A. P. I. de C.V. vs. Mendoza Rocha José Francisco y Hurtado Mora María Luisa. Vía de Apremio Civil 2 Acdos. Núm. Exp. 1596/2024.

Ysita Ortiz María vs. Ruanova Fernández Alonso Francisco Javier. Ord. Civil 1 Acdo. Núm. Exp. 602/2023 Tomo Dos.

NO PUBLICADOS

BBVA Bancomer, S.A. Institución de Banca Múltiple, Grupo Financiero BBVA Bancomer vs. Javier Oviedo Palacios. Esp. Hip. no Publ. del 7 de Febrero del 2025. 1 Acdo. Núm. Exp. 1666/2010.

Construcciones Siaral, S.A. de C.V. vs. Gobierno del Distrito Federal Ahora Ciudad de México Delegación Gustavo A. Madero. Ord. Mercantil no Publ. del 7 de Febrero del 2025. 1 Acdo. Núm. Exp. 312/2018 Tomo Dos.

Estrada Díaz Eugenio Alberto vs. Torres Velázquez Juan Joaquín su Sucesión y Gasca Laurent Irene su Sucesión. Ord. Civil no Publ. del 7 de Febrero del 2025. 2 Acdos. Núm. Exp. 1154/2024.

Navarro Ramírez Ma de Jesús y También Conocida como María de Jesús Navarro Ramírez vs. Martínez García Carlos Jovani y También Conocido como Carlos Jovani Martínez González. Controversias de Arrendamiento Civil no Publ. del 7 de Febrero del 2025. 1 Acdo. Núm. Exp. 316/2024.

Patrimonio de la Beneficencia Pública vs. Moreno Ponce de León Leonor y Padilla Montes María Inés. Controversias de Arrendamiento Civil no Publ. del 7 de Febrero del 2025. 2 Acdos. Núm. Exp. 1052/2024.

Sofom Inbursa Sociedad Anónima de Capital Variable, Sociedad Financiera de Objeto Múltiple Entidad Regulada vs. Mejía Leocadio César. Ejecutivo Mercantil Expdllo. no Publ. del 7 de Febrero del 2025. 1 Acdo. Núm. Exp. 1536/2024.

AUDIENCIA

Banco Mercantil del Norte Sa Institución de Banca Múltiple Grupo Financiero Banorte vs. Urbina Abraham. Aud. Incidental Especial Hipotecario Civil. 1 Audiencia. Núm. Exp. 1238/2024.

Sociedad Hipotecaria Federal, Sociedad Nacional de Crédito, Institución de Banca de Desarrollo en su Carácter de Fiduciario Sustituto del Fondo de Operación y Financiamiento Bancario a la Vivienda vs. Nashira Córdoba Solorio. Aud. Esp. Hip. 1 Audiencia. Núm. Exp. 638/2007.

SOLO CONSULTA
SOLO CONSULTA
SOLO CONSULTA

Toledo Tovilla Eduardo Enrique vs. Grupo Mexicano de Seguros S.A. de C.V. Aud. Ord. Civil. 1 Audiencia. Núm. Exp. 1606/2024.

LA SECRETARIA DE ACUERDOS
LIC. CELIA HERNÁNDEZ PATIÑO

SEXAGÉSIMO SEGUNDO DE LO CIVIL

SECRETARÍA "A"
ACUERDOS DEL 10 DE FEBRERO DEL 2025

Banco Actinver, Sociedad Anónima Institución de Banca Múltiple, Grupo Financiero Actinver vs. Adrián Cruz Espinosa y Sandra Ivet López Capistrán. Especial Hipotecario Civil 2 Acdos. en Otros. Núm. Exp. 51/2021 Tomo II.

Banco Mercantil del Norte S.A. Grupo Financiero Banorte vs. Asdrual Manuel Fuentes Méx. Especial Hipotecario Civil 1 Acdo. en Otros. Núm. Exp. 1385/2018 Tomo II.

BBVA México S a Institución de Banca Múltiple Grupo Financiero BBVA México vs. Medel García Iván y Espinoza Molina Érika Irasema. Especial Hipotecario Civil 1 Acdo. Núm. Exp. 603/2024.

Blancas Tome Héctor vs. Blancas Tome Herlinda y Rosas Blancas Rafael Aleksei. Ord. Civil 4 Acdos. Núm. Exp. 725/2021.

Bustos Rivera Luis vs. Infante Flores Ramón y C Director del Registro Público de la Propiedad y del Comercio de la Ciudad de México. Ord. Civil 1 Acdo. Núm. Exp. 25/2025.

Castillo Hernández Víctor vs. Grupo Mexicano de Seguros S.A. de C.V. Ord. Civil 3 Acdos. Núm. Exp. 615/2023 Tomo II.

Ceballos Torres Julio César vs. García González Javier y García Martínez Nathali. Ejecutivo Mercantil 1 Acdo. Núm. Exp. 245/2022.

Dessetec Desarrollo de Sistemas, Sociedad Anónima de Capital Variable vs. Fernando Valencia Naal y Otra. Esp. Hip. Expedientillo. 1 Acdo. Núm. Exp. 207/2009.

Dessetec Desarrollo de Sistemas, Sociedad Anónima de Capital Variable vs. Sarabia Jiménez Raúl y Otra. Especial Hipotecario Civil 1 Acdo. Núm. Exp. 1545/2010 Principal Tomo II.

Ecoagua de Torreon, S.A. de C.V. vs. Sistema Municipal de Aguas y Saneamineto de la Ciudad de Torreon, Coahuila. Convencional O. Preferente Mercantil 1 Acdo. en Otros. Núm. Exp. 311/2015 Tomo V.

Fuentes Coria Josefina vs. Cornejo Cuéllar José Cruz y Click Operadora Turística S.A. de C.V. y Qualitas Compañía de Seguros S.A. de C.V. Ord. Civil 1 Acdo. Núm. Exp. 515/2024.

García Garibaldi Enriquetra vs. Beltrán García Agustín. Ord. Civil 1 Acdo. Núm. Exp. 181/2020.

García Garibaldi Enriquetra vs. Beltrán García Agustín. Ord. Civil Amparo 1026/2024- I. 2 Acdos. en Amparo. Núm. Exp. 181/2020 Amparo 1026/2024- I.

García Hernández Mónica Liliana por su Propio Derecho y en Representación de Los Menores Gmg y Mmg vs. Seguros Inbursa S.A. Grupo Financiero Inbursa. Ord. Civil Expedientillo. 1 Acdo. en Expedientillo. Núm. Exp. 1871/2024.

Guinovart de María y Campos María del Consuelo y También Conocida como Consuelo Guinovart de María de Campos de Gea y-o. Consuelo Guiovart de María Campos vs. Seeger Barrera Ana Gabriela. Ord. Civil 1 Acdo. Núm. Exp. 1623/2024.

Hernández Castro Hermelinda vs. Desarrolladora de Vivienda de Varde, S.A. de C.V. y Juan Francisco Varea Falcón. Ord. Civ. 1 Acdo. Núm. Exp. 381/2007.

Instituto de Bienestar Integral Creeser S.C. vs. Itworks S.A. de C.V. Controversias de Arrendamiento Civil 1 Acdo. Núm. Exp. 931/2024.

Instituto del Fondo Nacional de la Vivienda para los Trabajadores Infonavit vs. Castillo Peña Alfredo. Especial Hipotecario Civil 1 Acdo. Núm. Exp. 407/2019.

Instituto del Fondo Nacional de la Vivienda para los Trabajadores Infonavit vs. Marroquín García Saúl y Ruíz Acosta Viridiana. Especial Hipotecario Civil 1 Acdo. Núm. Exp. 931/2015.

Instituto del Fondo Nacional de la Vivienda para los Trabajadores Infonavit vs. Garay Estrada Alejandro. Especial Hipotecario Civil 1 Acdo. Núm. Exp. 187/2016.

Loveman Pages María Cristina su Sucesión vs. Inmobiliaria Pachuca Sa y Loera y Chávez Castro Rafael y Notario Público Número 19 de la Ciudad de México, Miguel Carlos Alessio Robles Landa y C Director del Registro Público de la Propiedad y del Comercio de la Ciudad de México. Ord. Civil 5 Acdos. Núm. Exp. 1115/2024.

Lozano Soriano Noé vs. Salazar Amaya Yolanda y Salazar Amaya Rosa Mercedes y Salazar Amaya Altagracia Georgina y Salazar Amaya Dora María. Ord. Civil Amparo 716/2024- I. 2 Acdos. en Amparo. Núm. Exp. 599/2024 Amparo 716/2024- I.

Marron Gudiño Leticia vs. Vargas Mejía Luis Armando. Ord. Civil Expedientillo. 1 Acdo. Núm. Exp. 1157/2022.

Miranda Rebollo Luis Eduardo y Miranda Rebollo Rafael vs. Miranda Martínez Baltazar. Ord. Civil 1 Acdo. Núm. Exp. 407/2017.

Núñez Vigueras José de la Cruz vs. Sanatorio y Servicios Médicos Obregón S.A. de C.V. y Comercialmente Conocido como Hospital Obregón. Ord. Civil 1 Acdo. Núm. Exp. 1205/2023.

Ortega Herrera José Juan vs. Ortega Hernández María y Ortega Herrera María del Carmen. Ord. Civil 1 Acdo. Núm. Exp. 997/2024.

Ortiz Oliva Rosendo vs. Figueroa Juárez Juan Manuel. Controversias de Arrendamiento Civil 1 Acdo. Núm. Exp. 697/2022.

Rivero Hinojosa Gustavo Adolfo y Rivero Gómez Daza Gustavo Adolfo Guillermo vs. Gallo Reynoso Manuel María José, Bonfante Rubio Joana Angélica y Operadora de Hospitales Ángeles, S.A. de C.V. Ord. Civil 1 Acdo. Núm. Exp. 419/2021 Tomo IV.

Robles Romero Guadalupe Patricia vs. Vázquez Herrerías Esperanza. Controversias de Arrendamiento Civil Expedientillo. 1 Acdo. Núm. Exp. 19/2022.

Servidores de la Arquitectura y Construcción, S.A. de C.V. vs. Fortoul Molina Angélica, Palomino Rojas Francisco Javier, Hernández Ramos Daniel y Presidente del Conjunto Condominal Tlalpan 550, que Forma Parte del Condominio Magno Tlalpan 550. Ord. Civil 1 Acdo. Núm. Exp. 1125/2019 Tomo II.

Sotelo Montaño María Elena vs. Vallejo Salgado Luis Felipe. Ejecutivo Mercantil 1 Acdo. Núm. Exp. 1359/2024.

Valverde Sánchez Lauro su Sucesión y Chávez Macías Josefina su Sucesión vs. Rojas Olvera Silvia y García Nava Araceli y Ramírez Bermúdez Hugo y Ramírez Rojas Ángel y Pérez Domínguez María Guadalupe y Rojas Espinosa Yareny y Camacho Hernández Nallely y Castillo Rodríguez Erick y Ruíz Martha. Juris. Voluntaria Civil 1 Acdo. Núm. Exp. 1679/2024.

Velázquez García Guillermo Cesionario Debanco Mercantil del Norte Sociedad Anónima Institucin de Banca Múltiple Grupo Financiero Banorte vs. Rodríguez Jiménez Roberto Carlos y García Espinosa Rosalinda. Especial Hipotecario Civil 1 Acdo. Núm. Exp. 429/2021.

Villafuerte Aranda Silvia Cecilia vs. García Galindo Rocío. Ejecutivo Mercantil 1 Acdo. en Otros. Núm. Exp. 1303/2024 Tomo II.

AUDIENCIA

Andrade Fernández Agustín y Zúñiga Moreno Juventino su Sucesión vs. Pineda Montoya Jesús. Aud. de Concil. Ord. Civil. 1 Audiencia. Núm. Exp. 659/2024.

EL SECRETARIO DE ACUERDOS
LIC. MIGUEL ÁNGEL ENZASTIGUE ROJAS

SECRETARÍA "B"
ACUERDOS DEL 10 DE FEBRERO DEL 2025

Acosta Uribe Gerardo Gabriel vs. García Hernández Humberto. Ord. Civil 2 Acdos. Núm. Exp. 1706/2024 Tomo II.

Administradora y Comercializadora Uruven, S.A. de C.V. vs. Arellano Quintero Luis Bernardo. Controversias de Arrendamiento Civil 1 Acdo. Núm. Exp. 620/2023.

Aseguadora Insurgentes, S.A. de C.V. vs. Construcciones y Arrendamientos Industriales, S.A. de C.V. y Construcciones y Arrendamientos Lv, S.A. de C.V. y Luna Ruíz César Joaquín y Valdez Gutiérrez María Guadalupe y Luna Valdez César Joaquín y Barrón Alba Karla Lizbeth. Especial de Fianzas Mercantil 1 Acdo. Núm. Exp. 42/2025.

Autofinanciamiento México S.A. de C.V. vs. Jiménez Guzmán Juan Luis, Gusmana Esquivel Remedios Patricial y Jimenes Romo Juan Ramón. Ejecutivo Mercantil Amparo 303/2023- III. 1 Acdo. en Amparo. Núm. Exp. 1240/2024 Amparo 303/2023- III.

Banco Azteca, S.A. Institución de Banca Multiuple y Salinas Pliego Ricardo Benjamín vs. Comunicación e Información, S.A. de C.V., Rodríguez Castañeda Rafael, Campa Butron Homero y Olivier Tourliere Mathieu Pierre. Ord. Civil 1 Acdo. Núm. Exp. 852/2019 Tomo VI.

Banco Mercantil del Norte Institución de Banca Múltiple Grupo Financiero Banortee vs. María Elena Robles Lara. Especial Hipotecario Civil 1 Acdo. Núm. Exp. 608/2008 Tomo II.

SOLO CONSULTA
SOLO CONSULTA
SOLO CONSULTA

Banco Mercantil del Norte, S.A. Institución de Banca Múltiple, Grupo Financiero Banorte vs. Emiliano Rodríguez Téllez. Especial Hipotecario Civil 1 Acdo. Núm. Exp. 630/2007 Tomo II.

Banco Mercantil del Norte, Sociedad Anónima, Institución de Banca Múltiple, Grupo Financiero Banorte vs. Armando Huaracha Álvarez. Especial Hipotecario Civil 1 Acdo. Núm. Exp. 756/2006 Bis. 2 Tomo II.

Banco Mercantil del Norte, Sociedad Anónima, Institución de Banca Múltiple, Grupo Financiero Banorte vs. Crisanta Ponce Martel. Especial Hipotecario Civil 1 Acdo. Núm. Exp. 1082/2011.

Banco Monex Sociedad Anónima Institución de Banca Múltiple Monex Grupo Financiero en su Carácter Única y Exclusivamente de Fiduciario del Fideicomiso Empresarial Irrevocable de Administración y Garantía vs. Valencia Antonio Javier. Especial Hipotecario Civil 1 Acdo. Núm. Exp. 1772/2024.

Banco Nacional del Ejército, Fuerza Aérea y Armada, Sociedad Nacional de Crédito, Institución de Banca de Desarrollo vs. García Domínguez Andrés. Especial Hipotecario Civil 1 Acdo. Núm. Exp. 548/2016.

Banco Regional Sociedad Anónima Institución de Banca Múltiple Banregio Grupo Financiero vs. González Camacho Eduardo Alejandro. Ejecutivo Mercantil 2 Acdos. Núm. Exp. 1162/2023.

Banco Santander México, S.A., Institución de Banca Múltiple, Grupo Financiero Santander México vs. Hergon Renovadora, S.A. de C.V. y González Gómez Alberto. Ejecutivo Mercantil Expedientillo. 1 Acdo. Núm. Exp. 808/2017.

Banco Santander Mexicoi, Sd. A., Institución de Banca Múltiple, Grupo Financiero Santander México vs. Elizarraraz Hernández Víctor Manuel y Guerro Cruz Elizabeth. Especial Hipotecario Civil 1 Acdo. Núm. Exp. 878/2018.

Banco del Bajío S.A. Institución de Banca Múltiple vs. Bahia Camaronera S.A. de C.V., Herón Malaquias Cruz Bonilla y Ma. Carmen Barajas También Conocida como Ma. Carmen Barajas Armenta, María del Carmen Barajas Armenta y/o Carmen Barajas Armenta. Ejecutivo Mercantil Dada. 1 Acdo. Núm. Exp. 830/2013 Tomo II.

Bárcenas Hernández Javier vs. Garza Sandoval Francisco Abraham. Ejecutivo Mercantil 1 Acdo. Núm. Exp. 642/2023.

BBVA México Sa Institución de Banca Múltiple Grupo Financiero BBVA México vs. Alonso Baena Wendy Mar y Sol. Vía de Apremio Civil 1 Acdo. Núm. Exp. 1478/2024.

Blanca Ximena Robleto del Río vs. Mendoza Olvera Víctor David y Herrera Rodríguez Rebeca. Especial Hipotecario Civil 1 Acdo. Núm. Exp. 330/2018 Tomo II.

Cashfin Financial Services, Sociedad Anónima Promotora de Inversión de Capital Variable, Sociedad Financiera de Objeto Múltiple, Entidad Regulada vs. Fantasy Kids S.A. de C.V. y Tim Imports S.A. de C.V. y Tenis Con Imaginación S.A. de C.V. y Soffer Alfille Sion y Soffer Alfille Jaime y Soffer Alfille Isaac. Ejecutivo Mercantil Expedientillo. 1 Acdo. Núm. Exp. 908/2022.

Ci Banco, S.A. Institución de Banca Múltiple vs. José López Méndez y Otra. Especial Hipotecario Civil 1 Acdo. Núm. Exp. 1366/2018 Tomo II.

Cibanco Sociedad Anónima Institución de Banca Múltiple en su Carácter de Fiduciario en el Fideicomiso Número F00782 vs. Bernal Vega Jesús Manuel y Lomelí Cesena Irma Daria. Juris. Voluntaria Civil 1 Acdo. Núm. Exp. 438/2024.

Dessetec Desarrollo de Sistemas, Sociedad Anónima de Capital Variable antes HSBC México, S.A. Institución de Banca Múltiple Grupo Financiero HSBC División Fiduciaria en su Carácter de Fiduciario del Fideicomiso F/262757 vs. Gabriela Velásquez Salas y Otro. Especial Hipotecario Civil 1 Acdo. Núm. Exp. 1370/2009 Tomo II.

Duque Núñez Guadalupe vs. Salazar Jiménez Jonathan Josué y Salazar Jiménez Alma Fabiola. Ejecutivo Mercantil 1 Acdo. Núm. Exp. 648/2024.

Flores Dorantes José Guillermo vs. Impulsora Sahuayo S.A. de C.V. Ord. Civil 1 Acdo. Núm. Exp. 1202/2024.

Galindo Ávila Rosa Irene vs. Javier Escandón Palomino y Operadora de Hospitales Ángeles, S.A. de C.V. Ord. Civil 1 Acdo. Núm. Exp. 1384/2018 Tomo IV.

García Ordóñez Lucía vs. Gutiérrez Ordóñez Julio Rafael. Ord. Civil 3 Acdos. Núm. Exp. 752/2024.

García Rodríguez Alan Daniel vs. Estrada Domínguez Vicente. Ord. Civil 1 Acdo. en Otros. Núm. Exp. 1432/2024 Segundo Tomo.

Hernández Guerra Martha Eugenia vs. Melgar Moreno Eusebio. Controversias de Arrendamiento Civil Amparo 993/2024. 1 Acdo. en Amparo. Núm. Exp. 1450/2024 Amparo 993/2024.

Horta Diez Fernando vs. Serrano Hernández Sergio y Otra. Ord. Civil 1 Acdo. Núm. Exp. 1556/2012.

HSBC México, S.A. Institución de Banca Múltiple Grupo Financiero HSBC vs. Tec Electrónica, S.A. de C.V., García Fernández Placido José y García Fernández José Antonio. Especial Hipotecario Civil 1 Acdo. Núm. Exp. 270/2021.

HSBC México Sociedad Anónima Institución de Banca Múltiple Grupo Financiero HSBC División Fiduciaria vs. Vázquez Martínez Rosa Guadalupe y Román Martínez René. Especial Hipotecario Civil 1 Acdo. Núm. Exp. 1252/2023.

Inmobiliaria Michoacán 30- a S.A. Promotora de Inversión de Capital Variable vs. Hegewish Piña Alejandra. Ord. Civil Expedientillo. 1 Acdo. en Otros. Núm. Exp. 1242/2019 Tomo II.

Instalaciones Telefónicas Especializadas S.A. de C.V. vs. Luna Cortés José Luis. Ord. Civil 1 Acdo. Núm. Exp. 1748/2024.

Instituto del Fondo Nacional de la Vivienda para los Trabajadores (Infonavit) vs. Jiménez Cruz Enrique y Claudia del Socorro Torres Muñoz. Especial Hipotecario Civil 1 Acdo. Núm. Exp. 778/2014.

Instituto del Fondo Nacional de la Vivienda para los Trabajadores Infonavit vs. Rodolfo Piñon Bahena y Shantal Aguilar Peña. Especial Hipotecario Civil Expedientillo. 1 Acdo. Núm. Exp. 72/2021.

Instituto del Fondo Nacional de la Vivienda para los Trabajadores vs. De la Rosa Mendieta Gerardo. Especial Hipotecario Civil 1 Acdo. Núm. Exp. 600/2014.

Josefina Quiroz Bustos vs. Rendón Pimentel Adolfo. Ejecutivo Mercantil Expedientillo. 1 Acdo. Núm. Exp. 70/2025.

Kim Jin vs. Servicios Integrados Ahmsa Ingeniería y Asociados S.A. de C.V. y Muñoz Terrazas Rosa María. Ord. Civil 1 Acdo. Núm. Exp. 578/2023.

Mercader Financial. Vía de Apremio Civil 2 Acdos. Núm. Exp. 980/2024.

Nacif Said Antonio Alfredo vs. Nabih el Kantar Ghazi. Vía de Apremio Civil 1 Acdo. Núm. Exp. 308/2023.

Ortiz Ortiz Manuel vs. Gutiérrez Márquez Gabriela y Fernández Aguilar Justino su Sucesión. Ord. Civil 1 Acdo. Núm. Exp. 1016/2024.

Pérez Molina Luis Enrique vs. Ramírez Rodríguez Rogelio. Ejecutivo Mercantil Expedientillo. 2 Acdos. Núm. Exp. 74/2025.

Pérez Sánchez Fidelina Obdila vs. Belem Inmobiliaria, Sociedad Anónima de Capital Variable y Pérez Sánchez Helman su Sucesión y Pérez Sánchez Sharon Estefani y Aguilar Cortez Teresita Jenifer y Aguilar Cortez Ernesto. Ord. Mercantil Expedientillo. 1 Acdo. Núm. Exp. 954/2024.

Rincón Colín Adrián vs. Gutiérrez Rodríguez Miguel Ángel. Ord. Civil Expedientillo. 1 Acdo. en Expedientillo. Núm. Exp. 528/2024.

Robles Romero Guadalupe Patricia vs. Vázquez Herrerías Esperanza. Controversias de Arrendamiento Civil Expedientillo. 2 Acdos. Núm. Exp. 20/2022.

Rosas Fernández Patricia vs. Lorenzo Cortés Teresita del Niño Jesús y Romo González Francisco Javier y Quien También Se Hace Llamar Indistintamente Javier Romo González. Especial Hipotecario Civil 2 Acdos. Núm. Exp. 1750/2024.

Rosas Prado María del Carmen vs. Martínez Valdovinos Víctor Fabián. Ord. Civil 1 Acdo. Núm. Exp. 996/2023.

Sánchez Juárez Roberto vs. Valverde Castillo su Sucesión Felipe. Ord. Civil Amparo 833/2024- III. 1 Acdo. en Amparo. Núm. Exp. 1146/2022 Amparo 833/2024- III.

Sánchez Reyes Retana Ricardo Antonio vs. Anuar Elías Karam. Ord. Civil 1 Acdo. Núm. Exp. 1214/2018.

Santoyo Martínez Marco Antonio vs. Rosales Olvera María Luisa Francis. Ejecutivo Mercantil Expedientillo. 1 Acdo. en Expedientillo. Núm. Exp. 608/2024.

Scotiabank Inverlat Sociedad Anónima Institución de Banca Múltiple Grupo Financiero Scotiabank Inverlat vs. Bautista Martínez Luis Guillermo. Especial Hipotecario Civil 1 Acdo. Núm. Exp. 456/2024.

Scotiabank Inverlat, S.A., Institución de Banca Múltiple, Grupo Financiero Scotiabank Inverlat vs. Gasolinera Don José, S.A. de C.V. Ord. Mercantil Expedientillo. 1 Acdo. Núm. Exp. 1020/2019.

Secreto. Ejecutivo Mercantil Expedientillo. 1 Acdo. Núm. Exp. 1148/2023.

Secreto. Ejecutivo Mercantil 2 Acdos. Núm. Exp. 1324/2024.

Sociedad Hipotecaria Federal S.N.C. Institución de Banca de Desarrollo vs. Josefa González Hernández y Otro. Especial Hipotecario Civil 1 Acdo. Núm. Exp. 584/2009 Tomo II.

SOLO CONSULTA
SOLO CONSULTA
SOLO CONSULTA

Sociedad Hipotecaria Federal, S.N.C., Institución de Banca de Desarrollo como Fiduciaria Sustituta del Fondo de Operación y Financiamiento Bancario a la Vivienda (Fovi) vs. Espinosa Camargo Judith y Rivera Raymundo Torres. Especial Hipotecario Civil 1 Acdo. Núm. Exp. 200/2021.

Tamargo Yordi Héctor vs. Garay Pérez Julia y C Director General del Registro Público de la Propiedad y del Comercio de la Ciudad de México. Ord. Civil 1 Acdo. Núm. Exp. 1002/2024.

Trejo Martínez Alfredo vs. Israel Ochoa Jiménez. Especial Hipotecario Civil Expedientillo. 1 Acdo. Núm. Exp. 324/2011.

Trujillo de Los Santos Jerónimo vs. Ríos Torres Felipe. Ord. Civil 1 Acdo. Núm. Exp. 1264/2019.

Valenzuela Gastélum Iris del Carmen y Pérez Rabelo Darío vs. Operadora de Hospitales Ángeles S.A. de C.V. y Arredondo Merino Raúl Rodrigo y Cruz Ponce Carlos Alberto y Vega López César Augusto. Ord. Civil 1 Acdo. Núm. Exp. 1104/2024.

Vázquez Capote José Antonio vs. García Laguna Israel. Ejecutivo Mercantil 1 Acdo. Núm. Exp. 524/2022.

Velasco Olaya Luis Silviano y de la Vega de Velasco Gabriela del Carmen Erosa vs. Salles Carrera Mayelen Eugenia. Especial Hipotecario Civil 3 Acdos. Núm. Exp. 246/2015 Tomo III.

Villamil Pérez Oliverio Humberto su Sucesión vs. Vázquez López Virginia. Ord. Civil 3 Acdos. Núm. Exp. 1136/2024.

NO PUBLICADOS

Banco Finterra, Sociedad Anónima, Institución de Banca Múltiple vs. Valenzuela Diarte Jesús Edmundo y López Acosta Guillermina. Especial Hipotecario Civil 2 Acdos. Núm. Exp. 212/2018.

Guzmán Solorio María Virginia vs. Hernández Martínez Marisol y Hernández Camacho Modesto. Controversias de Arrendamiento Civil 1 Acdo. Núm. Exp. 1126/2024.

AUDIENCIA

López Fernández Sebastián Jorge vs. Molina Merino Rosa María. Aud. Controversias de Arrendamiento Civil. 1 Audiencia. Núm. Exp. 1022/2024.

EL SECRETARIO DE ACUERDOS,
LIC. MIGUEL ÁNGEL ENZÁSTIGUE ROJAS.

SEXAGÉSIMO CUARTO DE LO CIVIL

SECRETARÍA "A"
ACUERDOS DEL 10 DE FEBRERO DEL 2025

Acevedo Álvarez Juan Antonio vs. Alarcón Alva Porfirio. Ord. Civil 1 Acdo. Núm. Exp. 1123/2023.

Administradora Fome 2 S de R.L. de C.V. vs. Aceves Castillo Jeanett. Especial Hipotecario Civil 1 Acdo. Núm. Exp. 651/2021.

Alejandro Isaac Lugo Rodríguez y Luis Rodrigo Lugo Rodríguez vs. Aguilar Hernández Natalia. Proced. Convencional Mercantil Civil 1 Acdo. Núm. Exp. 167/2020.

Álvarez Mancilla María Isabel antes Banco Santander (México), S.A. Institución de Banca Múltiple Grupo Financiero Santander vs. Confecciones Morioni, S.A. de C.V. y Otros. Ejecutivo Mercantil 1 Acdo. en Tercería. Núm. Exp. 423/2009.

Arteaga y Rodríguez María del Consuelo vs. Arzubide Corona Sergio. Ord. Civil Desistimiento de la Demanda. 1 Acdo. Núm. Exp. 31/2025.

Auto Amecah S.A. de C.V. vs. Duarte Payan Cosme y Aguilera Shade María Laura. Ord. Mercantil 2 Acdos. Núm. Exp. 69/2025.

Autofinanciamiento México, S.A. de C.V. vs. Pérez Luna y Otros Hilario. Ejecutivo Mercantil 1 Acdo. Núm. Exp. 81/2011.

Autopolanco S.A. de C.V. vs. Núñez Arzate Karen Ivette. Ejecutivo Cuantía Menor Mercantil Tomo II. 1 Acdo. Núm. Exp. 1257/2024 Tomo Dos.

Azrad Maman Danny vs. Haddad Haddad Katherine y Haddad Ayala Alfredo Carlos. Controversias de Arrendamiento Civil 1 Acdo. Núm. Exp. 1027/2023.

Banca Afirme, S.A., Institución de Banca Múltiple Afirme Grupo Financiero vs. Villar Avelar Abisay. Especial Hipotecario Civil 1 Acdo. Núm. Exp. 207/2019 Segundo Tomo.

Banco Actinver Sociedad Anónima Institución de Banca Múltiple Grupo Financiero Actinver F 1401 vs. Uniqe Fabricating de México Sociedad Anónima de Capital Variable. Controversias de Arrendamiento Civil 1 Acdo. Núm. Exp. 315/2024.

Banco Actinver, S.A., Institución de Banca Múltiple, Grupo Financiero Actinver División Fiduciaria como Fiduciario del Fideicomiso 1309 vs. Gómez Vázquez Alberto Karim. Ejecc. de Garantías Otorgadas Mediante Prenda Sin Transmisión de Pos. y Fideicomiso de Garantía (Procedimiento Judicial) Mercantil 1 Acdo. Núm. Exp. 215/2018.

Banco Inbursa Sa Institución de Banca Múltiple Grupo Financiero Inbursa vs. Bolaños Gutiérrez René. Especial Hipotecario Civil Auto Admisorio. 1 Acdo. Núm. Exp. 1395/2024.

Banco Invex, S.A. Institución de Banca Múltiple, Invex Grupo Financiero, Fiduciario en su Carácter de Fiduciario en el Fideicomiso Irrevocable de Administración Identificado Con el Número 1301 vs. Sera Ochoa Brenda. Vía de Apremio Civil 1 Acdo. Núm. Exp. 1033/2024.

Banco Santander México S.A. Institución de Banca Múltiple, Grupo Financiero Santander México vs. Lerma Canales Karina Isabel. Juris. Voluntaria Civil 1 Acdo. Núm. Exp. 317/2024.

Barbosa Rosales Viridiana vs. Tcl Electronics México S de R.L. de C.V. Ord. Civil Auto Admisorio. 1 Acdo. Núm. Exp. 1623/2024.

BBVA México Sa Institución de Banca Múltiple Grupo Financiero BBVA México vs. Villegas Sandoval Gustavo. Especial Hipotecario Civil 2 Acdos. Núm. Exp. 27/2024.

Bello Hernández Yazmín vs. Montoya García Hilda. Ejecutivo Mercantil 1 Acdo. Núm. Exp. 1281/2024.

Caballero Fernández María Guadalupe vs. Barranco González María Lucía su Sucesión. Ord. Civil Desechar Demanda. 1 Acdo. Núm. Exp. 33/2025.

Carteleras y Neosn Espectacular S.A. de C.V. vs. Prado Blanco Soledad. Ord. Mercantil 1 Acdo. Núm. Exp. 1521/2024.

Casasola Rivas Julieta Hortencia vs. Casasola Rivas Fernando Isacc su Sucesión. Ord. Civil Ratificar Dictamen. 3 Acdos. Núm. Exp. 617/2023.

Casimiro García Leonila y También Conocida como Leonila Casimiro de Mendoza y Mendoza Valazquez Santiago vs. Mendoza Velásquez Balbina. Ord. Civil 1 Acdo. Núm. Exp. 527/2023.

Cervantes Vázquez Rosa Patricia y Blazquez Rodríguez Héctor Hugo vs. Hervatin Ariane. Ord. Civil Perito Acepta Cargo. 1 Acdo. Núm. Exp. 379/2024.

Ci Banco, Sociedad Anónima, Institución de Banca Múltiple, Actuando en su Carácter de Fiduciaria en el Fideicomiso F/00102 vs. Medina Escalante María Elena. Especial Hipotecario Civil 1 Acdo. Núm. Exp. 1425/2012.

Contreras Monroy Martiniano Buenaventura su Sucesión vs. Inmobiliaria y Comercial Bustamante S.A. de C.V. y Financiera Comercial Mexicana S.A. Ord. Civil Aud. Previa. 1 Acdo. Núm. Exp. 547/2023.

Cordero Vivar Ofelia vs. García Cordero Claudia Lizbeth y Souza Vázquez Ricardo. Ord. Civil 1 Acdo. Núm. Exp. 591/2017.

Cordero Vivar Ofelia vs. García Cordero Claudia Lizbeth y Souza Vázquez Ricardo. Ord. Civil 2 Acdos. Núm. Exp. 591/2017 Segundo Tomo.

Enciso Bravo María Luisa vs. Guerrero Gudini Efrén. Ord. Civil 1 Acdo. Núm. Exp. 1761/2024.

Fideicomiso Bansi, S.A. F/2138- 2 vs. Flores Millán Perla Cristina. Oral Civil Tomo II. 1 Acdo. Núm. Exp. 157/2019 Segundo Tomo.

González Ramírez Mayolo vs. Gómez López Jéssica. Ord. Civil Auto Admisorio. 1 Acdo. Núm. Exp. 1399/2024.

Heredia Gallegos Marcos Manuel y Otra vs. Argueta Pizaña Joel y Otro. Ejec. Merc. 1 Acdo. Núm. Exp. 1183/2011.

Hernández Hernández Miguel Ángel vs. Olguín Mendoza Erick. Ord. Mercantil 1 Acdo. Núm. Exp. 1527/2024.

Hipotecaria Nacional, S.A. de C.V., Sociedad Financiera de Objeto Múltiple, Entidad Regulada vs. Muñoz Rocha Minea del Pilar. Especial Hipotecario Civil 1 Acdo. en Expedientillo. Núm. Exp. 899/2012.

Inmobiliaria Bains, S.A. de C.V. Ord. Civil Amparo. 4 Acdos. en Amparo. Núm. Exp. 2043/2024 Amparo, Zapopan, Jalisco.

Inmobiliaria Emiantachi, S.A. de C.V. vs. Integración Agropecuaria del Norte de Nayarit, S. P. R. de R. L. y Alcaraz Jiménez Héctor Manuel, y Luna Jacobo Liliana y Rosales Esoiniza Ma. Victorina. Ejecutivo Mercantil Amparo. 2 Acdos. Núm. Exp. 421/2019.

Inprofe S.A. de C.V. vs. La Europea México Sapi de C.V. y Inmobiliaria Olca S.A. de C.V. Controversias de Arrendamiento Civil 1 Acdo. Núm. Exp. 965/2024.

Instituto del Fondo Nacional de la Vivienda para los Trabajadores vs. Lezama Ruíz José Antonio y Villegas Argote Mónica. Especial Hipotecario Civil 1 Acdo. Núm. Exp. 1413/2024.

SOLO CONSULTA
SOLO CONSULTA
SOLO CONSULTA

Instituto del Fondo Nacional de la Vivienda para los Trabajadores vs. Pineda García Carlos Alberto y Medina Romero Érika Alejandra. Especial Hipotecario Civil Auto Admisorio. 1 Acdo. Núm. Exp. 1419/2024.

Instituto del Fondo Nacional de la Vivienda para los Trabajadores vs. Santiago Cruz Sixto. Especial Hipotecario Civil Auto Admisorio. 1 Acdo. Núm. Exp. 1405/2024.

Intercam Banco, Sociedad Anónima, Institución de Banca Múltiple, Intercam Grupo Financiero vs. Intercambio Mexicano de Comercio Sociedad Anónima de Capital Variable y Vázquez Huitrón Mauricio. Ejecutivo Mercantil 1 Acdo. Núm. Exp. 285/2024.

Jaramillo Zamudio Ángel vs. Inmobiliaria Metropolitana 1800 S.A. de C.V. y Soto Alvarado Enrique. Vía de Apremio Civil Acuerdo. 1 Acdo. Núm. Exp. 1829/2024.

Landero Acosta Eduardo Florentino su Sucesión vs. Ramírez Montes Héctor Uriel y Ramírez Morales José Luis. Controversias de Arrendamiento Civil 1 Acdo. Núm. Exp. 271/2022 Segundo Tomo.

Marmolejo Oropeza María del Rosario, Franco Valdéspino Rogelio y Franco Marmolejo Diego Alexander de Jesús vs. Operadora de Hospitales Ángeles, S.A. de C.V., Morfín Fabiola y Sucilla Plascencia Sergio A. y Otro. Ord. Civil 1 Acdo. Núm. Exp. 605/2015.

Martín Velasco Hernández antes Banco Mercantil del Norte, S.A., Inst. de Banca Múltiple, Grupo Financiero Banorte vs. Laredo Cruz y Otra Fredy. Especial Hipotecario Civil Expedientillo. 2 Acdos. en Expedientillo. Núm. Exp. 1261/2011.

Mata Alcántara José Rubén y Tovar Cobián Ma de la Luz vs. Qualitas Compañía de Seguros S.A. de C.V. Ord. Civil 1 Acdo. Núm. Exp. 1655/2024.

Monrroy Gutiérrez María de Jesús su Sucesión vs. Cortés López Marco Antonio. Controversias de Arrendamiento Civil Acuerdo. 1 Acdo. Núm. Exp. 1017/2024.

Moreno Peralta Lluvia Yrasema vs. Mejía Ojeda Abraham Jesús. Ord. Civil 1 Acdo. Núm. Exp. 335/2023.

Murillo Martínez Ricardo vs. Seguros Inbursa Sa Grupo Financiero Inbursa. Ord. Civil 1 Acdo. Núm. Exp. 1401/2024.

Neyra Rosas Enrique vs. Director del Registro Público de la Propiedad y de Comercio de la Ciudad de México y Cano Rivera Soledad. Ord. Civil 1 Acdo. Núm. Exp. 1557/2024.

Ortiz Cholula Dolores vs. Bosques Marín Graciela y C Director del Registro Público de la Propiedad y del Comercio de la Ciudad de México. Ord. Civil 1 Acdo. Núm. Exp. 925/2024.

Padilla Chardi Verónica y Pal Tomascheck Lazlo vs. BBVA México Sa Institución de Banca Múltiple Grupo Financiero BBVA México. Ord. Mercantil 1 Acdo. Núm. Exp. 1627/2024.

Peralta Horta Mariana Andrea vs. Ávila Rodríguez Eric Emanuel y Bañuelos Chávez Clara. Ord. Civil Acuerdo. 1 Acdo. Núm. Exp. 1481/2024.

Pérez Flores Juan Manuel vs. Pérez Briones Juan Manuel su Sucesión. Ord. Civil Auto Admisorio. 1 Acdo. Núm. Exp. 1535/2024.

Promotora de Hoteles S.A. de C.V. y Banco Nacional de México Sa Integrante del Grupo Financiero Banamex vs. Sánchez Ramírez María Guadalupe y Quien También Usa su Nombre de Casada como María Guadalupe Sánchez Ramírez de Silva. Ord. Mercantil 1 Acdo. Núm. Exp. 609/2024.

Proyectos en Administración Inmobiliaria S.A. de Ccv y Banco Nacional de México Sa Institución de Banca Múltiple Grupo Financiero Banamex Accival vs. Vence Garduño Javier y Villaseñor Yunes Martha Leonor. Juris. Voluntaria Civil Auto Admisorio. 1 Acdo. Núm. Exp. 1149/2024.

Quintana Lizárraga María Elizabeth vs. Quiroga Nieto Mariana y Nieto Chávez Angélica Pastora. Controversias de Arrendamiento Civil Acuerdo. 1 Acdo. Núm. Exp. 1301/2024.

Ramírez Romero María Isabel y Orona Ramírez Daniela Monserrat. Juris. Voluntaria Civil Remitir Exp. Al Archivo para Baja. 1 Acdo. Núm. Exp. 1731/2024.

Ríos Chavaria su Sucesión Agustín vs. Aces ¨N¨ Nallely. Ord. Civil Acdo. Contesta Agravios. 1 Acdo. Núm. Exp. 45/2022 Segundo Tomo.

Rodrigez Pérez Raúl vs. Banca Mifel S.A. Institución de Banca Múltiple Grupo Financiero Mifel Institución de Banca Múltiple. Ord. Civil Remiten Oficio. 1 Acdo. Núm. Exp. 155/2022.

Rosas Landa Gómez Leopoldo Dámaso vs. Rodríguez Gómez Emma y Cruz Cervantes Jorge. Ord. Civil Acuerdo. 6 Acdos. Núm. Exp. 269/2024.

Salazar Morán Tomás y Figueroa Ballesteros María de Los Ángeles vs. Kemal Taner Ali y Salazar Figueroa Luisa Fernanda. Ejecutivo Mercantil 1 Acdo. Núm. Exp. 237/2016.

Scotiabank Inverlat Sociedad Anónima Institución de Banca Múltiple Grupo Financiero Scotiabank Inverlat vs. Pérez Zúñiga José Enrique. Especial Hipotecario Civil Queja. 1 Acdo. Núm. Exp. 1205/2024.

Secreto. Ejecutivo Mercantil Remitir Exp. Al Archivo para Baja. 1 Acdo. Núm. Exp. 125/2024.

Secreto. Ejecutivo Mercantil Remitir Exp. Al Archivo para Baja. 1 Acdo. Núm. Exp. 187/2023.

Secreto. Ord. Civil Elaborar Exhorto. 1 Acdo. Núm. Exp. 507/2022 Segundo Tomo.

Servicios de Comercio Electrónico S.A. de C.V. vs. Los Cevichitos S.A. de C.V. y Soto Betancourt Luz Gabriela. Controversias de Arrendamiento Civil Acuerdo. 1 Acdo. Núm. Exp. 1607/2024.

Sociedad Hipotecaria Federal, S.N.C. Institución de Banca de Desarrollo vs. Sánchez Aguilar Luis Felipe. Esp. Hip. Exhibe Edictos. 2 Acdos. Núm. Exp. 49/2009.

Tangerine Pomelo Group S.A. P. I. de C.V. vs. Sanvi Polanco, S.A. de C.V. y San Vicente Sáenz Jesús José Aarón. Ejecutivo Mercantil 1 Acdo. Núm. Exp. 1185/2019.

Valencia Loyola Lucía vs. Varela Cortez Yolanda y Cortez Ortega Yolanda y C Director del Registro Público de la Propiedad y del Comercio de la Ciudad de México. Ord. Civil Acuerdo. 1 Acdo. Núm. Exp. 1051/2023 Principal.

Vázquez Elizalde Enrique vs. Toral González Carmen y Vázquez Toral May Ling. Ord. Civil 1 Acdo. Núm. Exp. 649/2021 Tomo 2.

NO PUBLICADOS

Reyes Márquez Lucinda vs. Seguros Afirme S.A. de C.V. Afirme Grupo Financiero. Ord. Civil 1 Acdo. Núm. Exp. 507/2022 Segundo Tomo.

Secreto. Especial Mercantil Mercantil Elaborar Edictos. 1 Acdo. Núm. Exp. 1153/2023.

AUDIENCIA

Medel Mancilla María Elena vs. Hernández Chávez María Guadalupe. Aud. Controversias de Arrendamiento Civil. 1 Audiencia. Núm. Exp. 1107/2024.

EL SECRETARIO DE ACUERDOS
LIC. JORGE ROBERTO MAYAGOITTIA MIGUEL

SECRETARÍA "B"
ACUERDOS DEL 10 DE FEBRERO DEL 2025

7 Eleven México S.A. de C.V. vs. Smagets S.A. de C.V. Vía de Apremio Civil Auto Admisorio. 1 Acdo. Núm. Exp. 1512/2024.

Alamilla Hernández Luis Felipe y Hernández Ortega Laura Yuridia vs. Ramos Rodríguez María de la Luz y Ramos Rodríguez María Auxilio y López Cortez Hugo. Ord. Civil 1 Acdo. Núm. Exp. 10/2024.

Alberto Campos López vs. Roberto Bahena Aguilar. Especial Hipotecario Civil 2 Acdos. Núm. Exp. 842/2010.

Alcántara González de Rodríguez Estela vs. HSBC Grupo Financiero HSBC. Especial Hipotecario Civil Amparo. 1 Acdo. en Amparo. Núm. Exp. 1246/2024 Cuad. de Amp. Dc 502/2024.

Alessandro Bugani antes Velázquez Brachetti vs. Morales Aguilar Silvia. Especial Hipotecario Civil 1 Acdo. Núm. Exp. 1548/2012 Segundo Tomo.

Álvarez Gómez Roberto vs. Seprocadin S.A. de C.V. y Lanzagorta Ángeles Claudia. Ord. Mercantil 1 Acdo. Núm. Exp. 1138/2023.

Banco Inmobiliario Mexicano, Sociedad Anónima, Institución de Banca Múltiple vs. Dcasa Patrimonio, Sociedad Anónima de Capital Variable y Torres Rodríguez María Olivia. Vía de Apremio Civil 1 Acdo. Núm. Exp. 264/2022.

Banco Inmobiliario Mexicano, Sociedad Anónima, Institución de Banca Múltiple vs. Choperena Specia Ernesto y Choperena Santana Ernesto. Ejecutivo Mercantil 1 Acdo. Núm. Exp. 518/2022.

Banco Invex S.A., Institución de Banca Múltiple, Invex, Grupo Financiero, en su Carácter de Fiduciario del Fideicomiso Número 1301 Ahora Abdón Guadalupe Sarabia Corvera vs. Bazán Ramón Ana Luz. Especial Hipotecario Civil 1 Acdo. Núm. Exp. 472/2006 Segundo Tomo.

SOLO CONSULTA
SOLO CONSULTA
SOLO CONSULTA

Banco Invex Sociedad Anónima, Institución de Banca Múltiple Invex Grupo Financiero Fiduciario Unicamente en su Carácter de Fiduciario del Fideicomiso Número 1301 vs. De la Rosa Gutiérrez Eduardo y Serrano García Esperanza. Especial Hipotecario Civil 1 Acdo. Núm. Exp. 64/2020.

Banco Monex Sociedad Anónima Institución de Banca Múltiple Monex Grupo Financiero Única y Exclusivamente como Fiduciario en el Fideicomiso Empresarial Irrevocable de Administración y Garantía Número F 3443 vs. Sánchez Hernández Juan Carlos. Juris. Voluntaria Civil Amparo. 1 Acdo. en Amparo. Núm. Exp. 722/2021 Amparo 1227/2024.

Banco Monex, Sociedad Anónima, Institución de Banca Múltiple Monex Grupo Financiero Única y Exclusivamente como Fiduciario del Fideicomiso Empresarial Irrevocable de Administración y Garantía Número F/3443 vs. Cuenca Mondragón Ana María Celina. Juris. Voluntaria Civil Expedientillo. 1 Acdo. Núm. Exp. 132/2021.

Banco Santander México, S.A., Institución de Banca Múltiple, Grupo Financiero Santander México vs. Protección y Seguridad Privada del Sureste, S.A. de C.V. y Arciniega Rodríguez Gizeh Gabriela. Ejecutivo Mercantil Expedientillo. 1 Acdo. Núm. Exp. 30/2020.

Barreiro Estrada Jorge Israel vs. Construcciones Arqui Mexicanas, S.A. de C.V. y Sánchez Álvarez Mauricio. Especial Hipotecario Civil 1 Acdo. Núm. Exp. 336/2018.

Carteleras y Neón Espectaculares S.A. de C.V. vs. Fernández Valverde Alfredo. Ord. Mercantil 2 Acdos. Núm. Exp. 1766/2024.

Ceja Martínez María del Rosario vs. Ceja Martínez Justo. Ord. Civil 1 Acdo. Núm. Exp. 1526/2024.

Cervantes Lozano Consuelo Candelaria vs. Cervantes Lozano Carlos Nemesio. Ord. Civil Prevención. 1 Acdo. Núm. Exp. 1812/2024.

Condominio Bosques Reforma 1477 A.C. vs. Camacho Cobo María del Pilar. Ord. Civil Dada Nueva Cuenta. 1 Acdo. Núm. Exp. 1542/2024.

Corporativo Zendere, Sociedad Anónima Promotora de Inversión de Capital Variable vs. Robles Ussher Carlos Guillermo y Palma Soto Lisbia Rosario. Especial Hipotecario Civil Expedientillo. 1 Acdo. en Expedientillo. Núm. Exp. 328/2021 Expedientillo.

Díaz Jiménez Claudia Nayeli vs. Mora Domínguez Karla Paola y Araujo Gabriel. Juris. Voluntaria Civil 1 Acdo. Núm. Exp. 1442/2024.

Domínguez Ortiz Iris Yazmín vs. Ortiz Hinojosa Víctor Pedro y Ortiz Hinojosa Edmundo Mariano y Domínguez Contreras José Antonio. Ord. Civil Auto Admisorio. 1 Acdo. Núm. Exp. 1750/2024.

Domínguez Silva Marco Polo vs. Alcázar Escamilla Leopoldo Alcázar. Exhortos Civil 1 Acdo. en Exhorto. Núm. Exp. 1186/2024.

Editorial Panini México, S.A. de C.V. vs. Pernas y Compañía Editores y Distribuidores, S.A. de C.V. Ejecutivo Mercantil 1 Acdo. Núm. Exp. 804/2016 Segundo Tomo.

Enciso Alonso Gabriel Feliciano vs. Asociación Cristiana de Jovenes de la Ciudad de México Ymca. Ord. Civil 1 Acdo. Núm. Exp. 864/2024.

Espinosa Tapia Juan Carlos vs. Medina Mora Carlo Julio. Ord. Civil 1 Acdo. Núm. Exp. 1288/2018 Segundo Tomo.

Fenoy Ramírez Marcos Rodrigo vs. Just Enjoy México S.A. de C.V. Ord. Mercantil 1 Acdo. Núm. Exp. 1472/2024.

Flores Alonso Luis Antonio vs. Romero Martínez Sergio Jesús. Ord. Civil 1 Acdo. Núm. Exp. 948/2024.

González Ramos Fernando vs. Sofimex Institución de Garantías Sociedad Anónima Fiduciaria del Fideicomiso F 0146. Ord. Civil 3 Acdos. Núm. Exp. 866/2022.

Hakkasan Reits S.A. de C.V. vs. Inmobiliaria Valle San Diego S de R.L. de C.V. Ord. Mercantil 2 Acdos. Núm. Exp. 1180/2024.

Hernández Coria René vs. García Peñaloza Maximino y También Conocido como Maximono García Peñaloza y Registro Público de la Propiedad y del Comercio de la Ciudad de México. Ord. Civil 1 Acdo. Núm. Exp. 4/2024.

Hernández García Miguel Ángel vs. Velasco Chávez Alicia su Sucesión. Ord. Civil Dada Nueva Cuenta. 1 Acdo. Núm. Exp. 1524/2024.

Holcim México Operaciones S.A. de C.V. vs. Cruz Sánchez Gilberto y Cruz Pichardo Frida. Ejecutivo Mercantil 1 Acdo. Núm. Exp. 440/2024.

HSBC México, S.A., Institución de Banca Múltiple, Grupo Financiero HSBC División Fiduciaria en su Carácter de Fiduciario en el Fideicomiso Irrevocable Identificado Con el Número F/232017 vs. Palacios Ramírez Rubén. Especial Hipotecario Civil 1 Acdo. Núm. Exp. 932/2018.

HSBC México, Sociedad Anónima, Institución de Banca Múltiple, Grupo Financiero HSBC División Fiduciaria como Fiduciaria del Fideicomiso F/304557 vs. Ingeniería Desarrollos y Construcciones, S.A. de C.V., Ramos Contreras Lilia Miliagros y Ramos Contreras Javier. Ejecutivo Mercantil 1 Acdo. Núm. Exp. 618/2019.

Huicsin Karina López Abitia vs. Márquez Rosales Alberto. Especial Hipotecario Civil 1 Acdo. Núm. Exp. 72/2015 Segundo Tomo.

Iglesia Adventista del Séptimo Día Secc. Metropolitana Ar vs. Hidalgo Valadie su Sucesión Adolfo. Ord. Civil 1 Acdo. Núm. Exp. 1386/2024.

Inmobiliaria Calle Cuatro Sa vs. Kuo Motors S.A. de C.V. También Denominado como Kuo Sab de C.V. Ord. Civil 1 Acdo. Núm. Exp. 1492/2024.

Instituto de Seguridad Social para las Fuerzas Armadas Mexicanas vs. De la Cruz Herrera Jared Samuel. Especial Hipotecario Civil Auto Admisorio. 1 Acdo. Núm. Exp. 1616/2024.

Instituto del Fondo Nacional de la Vivienda para los Trabajadores (Infonavit) vs. Ramos Aguilar Verónica Elizabeth. Ord. Civil 3 Acdos. Núm. Exp. 1066/2014.

Instituto del Fondo Nacional de la Vivienda para los Trabajadores Infonavit vs. Reséndiz Martínez Edith y León León Roberto. Especial Hipotecario Civil 1 Acdo. Núm. Exp. 416/2022.

Instituto del Fondo Nacional de la Vivienda para los Trabajadores vs. Cervantes Gardulño Irma. Especial Hipotecario Civil 2 Acdos. Núm. Exp. 1432/2024.

Islas Velasco Brandon y Islas Velasco Juan Jesús vs. C Director del Registro Público de la Propiedad y del Comercio de la Ciudad de México. Ord. Civil 1 Acdo. Núm. Exp. 1108/2023.

Jorge Ruíz Manzo vs. Fernando López Silva. Actos Prejudiciales Civil 1 Acdo. Núm. Exp. 566/2023.

Lgf Occidente S.A. de C.V. Sofom Enr vs. Delgado Tamez Arturo. Ejecutivo Mercantil 1 Acdo. Núm. Exp. 556/2024.

López Garachana Isidra vs. De la Torre López Luis Fernando. Especial Hipotecario Civil Apel. Preventiva. 1 Acdo. Núm. Exp. 956/2023.

Mabucapa I Sociedad de Responsabilidad Limitada de Capital Variable vs. Medina López Elizabeth y Guevara Brigada Ignacio. Especial Hipotecario Civil 1 Acdo. Núm. Exp. 112/2024.

Martínez González Odilón vs. Maldonado Rodríguez Gabriel. Controversias de Arrendamiento Civil 1 Acdo. Núm. Exp. 704/2024.

Mora Bravo María de Los Ángeles vs. Cabrieles Demetrio María Mercedes y También Conocida como Mercedes Cabrieles Demetrio. Ord. Civil Auto Admisorio. 2 Acdos. Núm. Exp. 1624/2024.

Muñoz del Razo Hugo vs. Despegar. Com México S.A. de C.V. y Air Canada. Ord. Mercantil Dnc. 1 Acdo. Núm. Exp. 894/2024.

Navarro Pous Arturo vs. Frías Meléndez Blanca. Ejecutivo Mercantil 1 Acdo. Núm. Exp. 624/2024.

Patiño Castillo Claudia Araceli vs. Olvera Solís Luis Gerardo. Controversias de Arrendamiento Civil Aud. de Ley. 1 Acdo. Núm. Exp. 1214/2024.

Piliado Ramírez Francisco vs. Domínguez Trejo Susana. Ord. Civil 1 Acdo. Núm. Exp. 1094/2023.

Prestalisto, S.A. de C.V. vs. Grupo Industrial de Toluca, S.A. de C.V., Hernández Ibarra Érika María y García Zerecero Juan Carlos. Ord. Mercantil 1 Acdo. Núm. Exp. 702/2018.

Promotores Asociados de Empresa, S.A. de C.V. vs. Inmobiliaria y Construcciones Star Buildings, S.A. de C.V. y Otro. Especial Hipotecario Civil 1 Acdo. Núm. Exp. 1778/2009 Bis. 3 Tercer Tomo.

Pulido Gutiérrez José Antonio y Ramírez Zamora Juan Rafael vs. García Wardene María Alejandra y Nájera García Paola Eddale. Ord. Civil 1 Acdo. Núm. Exp. 1558/2024.

Quiroz Robles Alejandro vs. Arriola Lezama María de Lourdes. Controversias de Arrendamiento Civil 1 Acdo. Núm. Exp. 1574/2024.

Raquel Jiménez Sifuentes vs. González Fuentes Esteban y Otra. Especial Hipotecario Civil 1 Acdo. Núm. Exp. 694/2008.

Recuperadora de Deuda Hipotecaria, S. de R. L. de C.V. vs. Castañón Rebollo Araceli. Especial Hipotecario Civil 1 Acdo. Núm. Exp. 380/2014.

Robles Xochimitl José Diego vs. Pacheco Espinosa Julio César. Controversias de Arrendamiento Civil 1 Acdo. Núm. Exp. 674/2024.

Rojas Díaz Beatriz Adriana vs. Bravo Vargas Mercedes. Ord. Civil Auto Admisorio. 1 Acdo. Núm. Exp. 1738/2024.

Salazar Martínez María Magdalena vs. Rosalino González Rolando. Ord. Civil Expedientillo. 1 Acdo. en Expedientillo. Núm. Exp. 52/2019 Bis. 2 Expedientillo.

Santander Vivienda, S.A. de C.V., Sociedad Financiera de Objeto Múltiple, Entidad Regulada Grupo Financiero Santander México vs. De la Garza Algarra Jorge Alberto. Especial Hipotecario Civil 1 Acdo. Núm. Exp. 1214/2019.

SOLO CONSULTA SOLO CONSULTA SOLO CONSULTA

Scotiabank Inverlat Sa Institución de Banca Múltiple Grupo Financiero Scotiabank Inverlat vs. Fonseca Martínez María Ester. Vía de Apremio Civil 2 Acdos. Núm. Exp. 1534/2024.

Sixsigma Networks México S.A. de C.V. vs. Enjob S.A. de C.V. Actos Prejudiciales Civil 1 Acdo. Núm. Exp. 1212/2022.

Sociedad Hipotecaria Federal Sociedad Nacional de Crédito Institución de Banca de Desarrollo en su Carácter de Fiduciario Sustituto del Fondo de Operación y Financiamiento Bancario a la Vivienda vs. Yáñez Mirón Jesús y Domínguez Martínez de Yáñez María Angélica. Especial Hipotecario Civil 1 Acdo. Núm. Exp. 376/2023.

Urtzi Tonatiuh Alejandre Álamo vs. Romero Barajas Verónica. Ord. Civil 1 Acdo. Núm. Exp. 122/2024.

Vidal Cruz Amparo vs. Sabato Danon Víctor Ennio. Especial Hipotecario Civil 1 Acdo. Núm. Exp. 1122/2013 Segundo Tomo.

Zetina Mena Marcos Allan vs. Hernández Vichis Alejandro. Ejecutivo Mercantil 1 Acdo. en Tercería. Núm. Exp. 1324/2024 Tercería.

MAL PUBLICADOS

Rojas Díaz Beatriz Adriana vs. Bravo Vargas Mercedes. Ord. Civil Auto Admisorio. 1 Acdo. Núm. Exp. 1738/2024.

Villegas Guemes Crystian Beatriz vs. Álvarez Sevilla Martha Imelda y Martha Imelda Álvarez Sevilla. Ord. Civil 1 Acdo. Núm. Exp. 1528/2024.

AUDIENCIA

Alamilla Hernández Luis Felipe y Hernández Ortega Laura Yuridia vs. Ramos Rodríguez María de la Luz y Ramos Rodríguez María Auxilio y López Cortez Hugo. Aud. de Ley. Ord. Civil. 1 Audiencia. Núm. Exp. 10/2024.

Serralde Meléndez Martín y Serralde Gutiérrez Mariella Montserrat vs. Martínez Castillo María Elena y Mancera Martínez Gabriela Araceli. Ord. Civil. 1 Audiencia. Núm. Exp. 200/2024.

SENTENCIA DEFINITIVAS DEL 10 DE FEBRERO DEL 2025

Toushka Sapi de C.V. vs. Valencia Aguirre Gad Javier. Ejecutivo Mercantil Sent. Def. 1 Núm. Exp. 1166/2023

SENTENCIA INTERLOCUTORIA

Díaz Corona José Manuel vs. Rodríguez Saldaña Saldaña María Isabel. Especial Hipotecario Civil Sent. Interl. 1 Núm. Exp. 818/2007 Segundo Tomo

Rodríguez Solir Óscar Joel vs. Alvarado Medina Gil Gustavo y Ballesteros Martínez Blanca Isela. Especial Hipotecario Civil Sent. Interl. 1 Núm. Exp. 954/2014

EL SECRETARIO DE ACUERDOS
LIC. ROBERTO ALFREDO CHÁVEZ SÁNCHEZ

SEXAGÉSIMO QUINTO DE LO CIVIL

SECRETARÍA "A"
ACUERDOS DEL 10 DE FEBRERO DEL 2025

Álvarez Noyola José de Jesús vs. Martínez Pérez Yalith Araceli y Piña Zamora Ubaldo. Especial Hipotecario Civil 1 Acdo. Núm. Exp. 983/2015.

Amaro Montufar Cuauhtémoc vs. Castañeda Rojas Guadalupe su Sucesión y También Conocida como María Guadalupe Castañeda Rojas. Ord. Civil Apel. Edti. 2 Acdos. Núm. Exp. 1011/2024.

Ángeles Romero Fernando vs. Ángeles Romero Javier. Ord. Civil 1 Acdo. Núm. Exp. 619/2024.

Autofinanciamiento México S.A. de C.V. vs. Mejía Rodríguez Bruno, Rodríguez López Isabel y Mejía Cortés Roberto. Vía Ejecutiva Cuantía Menor Civil 1 Acdo. Núm. Exp. 1297/2024.

Ávila Ruíz Maurilio Eduardod vs. Carolina Coubert Cardoza y Miguel Ángel Soria Dueñas y Soria Dueñas Miguel Ángel. Especial Hipotecario Civil 2 Acdos. Núm. Exp. 1419/2009.

Banco Invex Sociedad Anónima Institución de Banca Múltiple Invex Grupo Financiero en su Carácter de Fiduciario en el Fideicomiso 3939 vs. García Alarcón Silvia. Especial Hipotecario Civil 2 Acdos. Núm. Exp. 981/2023.

Banco Invex Sociedad Anónima Institución de Banca Múltiple Invex Grupo Financiero en su Carácter de Fiduciario del Fideicomiso Irrevocable de Garantía 861 vs. Raquel Pérez Campos. Proced. Convencional Mercantil Civil Expedientillo. 1 Acdo. Núm. Exp. 217/2020.

Banco Invex, Sociedad Anónima, Institución de Banca Múltiple, Invex Grupo Financiero Fiduciario, Unicamente en su Carácter de Fiduciario del Fideicomiso Irrevocable de Administración 1301 vs. Mendoza Mendoza Ana Mara y Muñoz López Fernando Eladio. Especial Hipotecario Civil 1 Acdo. Núm. Exp. 899/2024.

Banco Santander México, S.A., Institución de Banca Múltiple, Grupo Financiero Santander México vs. Grupo Fevex, S.A. de C.V. y García Valdés Edgar Fernando. Ejecutivo Mercantil 1 Acdo. Núm. Exp. 617/2023.

BBVA Bancomer, S.A., Institución de Banca Múltiple, Grupo Financiero BBVA Bancomer vs. Juan Pablo Solís Hernández y Elizabeth Rivas Godínez. Especial Hipotecario Civil 1 Acdo. Núm. Exp. 147/2017.

BBVA México Sociedad Anónima Institución de Banca Múltiple Grupo Financiero BBVA México vs. Gamboa Romero Marco Antonio. Vía de Apremio Civil 1 Acdo. Núm. Exp. 973/2023.

Castañeda Martínez Pedro Felipe vs. Ortiz Santiago Filemón. Medios Preparatorios Civil 1 Acdo. Núm. Exp. 1481/2024.

Ci Banco, Sociedad Anónima, Institución de Banca Múltiple vs. Vargas Beltrán Luis Ángel y Sánchez Garza Martha Elena. Especial Hipotecario Civil 1 Acdo. Núm. Exp. 735/2015.

Corral López Víctor Fidel su Sucesión vs. Torres Alzati Sergio. Ord. Civil Apel. Sent. Def. 1 Acdo. Núm. Exp. 133/2024.

Dnv As vs. Dnv México S.A. de C.V. Especial Mercantil Mercantil 1 Acdo. Núm. Exp. 943/2024.

Durán Guerrero Jesús vs. Pachango Guadarrama Emilio. Especial Hipotecario Civil 1 Acdo. Núm. Exp. 1199/2022.

Flores Lira Irma Laura vs. Ángeles Pérez, También Conocida como María Margarita Ángeles Pérez, Causahabiente de Osvaldo Monroy Doroteo Margarita. Controversias de Arrendamiento Civil 1 Acdo. Núm. Exp. 1179/2022.

García López Martín vs. Instituto de Seguridad y Servicios Sociales de Los Trabajadores del Estado, Fondo de la Vivienda del Instituto de Seguridad y Servicios Sociales de Los Trabajadores del Estado y Finpatria Sociedad Anónima de Capital Variable, Sociedad Financiera de Objeto Múltiple, Entidad No Regulada. Especial Hipotecario Civil 1 Acdo. Núm. Exp. 477/2018.

González Palma María del Carmen vs. Instituto de la Vivienda de la Ciudad de México y Notario Público Jorge Alfredo Ruíz del Río Escalante Titular de la Notaría Pública 168 de Esta Ciudad y C Director del Registro Público de la Propiedad y el Comercio y González Candelario David su Sucesión y Ocampo Fuentes Elizabeth. Ord. Civil 1 Acdo. Núm. Exp. 819/2022.

González Aguirre Héctor Hugo vs. Cover Lozano Alan Leslie. Especial Hipotecario Civil 1 Acdo. Núm. Exp. 1171/2018.

Guzmán Magno Jesús Manuel vs. Estrada Estrada Ignacia Morales Capistrán Margarita. Ord. Civil 1 Acdo. Núm. Exp. 879/2019.

Hernández Cruz Antonio vs. Xóchitl Reyes Godoy. Ejec. Merc. 1 Acdo. Núm. Exp. 739/2008.

Hernández Meixueiro María Eugenia y Escutia Llamas Rosario Isabel y Quintero Godínez Sergio Enrique vs. Blanco Espinosa Jesús y Hernández Labastida Ramón y Meixueiro Morosini Luisa María Eugenia y Distribuidora de Maquinaria Universal S.A. de C.V. Ord. Civil 3 Acdos. Núm. Exp. 1593/2024.

HSBC México, S.A., Institución de Banca Múltiple, Grupo Financiero, HSBC División Fiduciaria en su Carácter de Fiduciario en el Fideicomiso Número F/247545 vs. Fernández Ramírez Alejandro y Álvarez Culebro Marisol. Especial Hipotecario Civil 1 Acdo. Núm. Exp. 921/2019.

Instituto de Seguridad y Servicios Sociales de Los Trabajadores del Estado vs. La Administración Pública del Distrito Federal a Través del Órgano Político Administrativo en Gustavo A. Madero (Delegación Gustavo A. Madero). Ord. Civil 1 Acdo. Núm. Exp. 131/2013.

Instituto del Fondo Nacional de la Vivienda para los Trabajadores (Infonavit) vs. Silva Cruz Dolores. Vía de Apremio Civil 1 Acdo. Núm. Exp. 1345/2022.

Jacinto Cuevas Octavio vs. Govea Aguilar Ofelia y Aguilera Govea Guadalupe. Controversias de Arrendamiento Civil 1 Acdo. Núm. Exp. 307/2024.

Jasso Rodríguez Luis Jafet vs. Reyes Serna Edgar Alberto y Otra. Ejecutivo Mercantil Amparo. 1 Acdo. en Amparo. Núm. Exp. 1163/2018 528/2024- Viii.

Jasso Rodríguez Luis Jafet vs. Reyes Serna Edgar Alberto y Otra. Ejecutivo Mercantil Amparo. 2 Acdos. en Amparo. Núm. Exp. 1163/2018 554/2024- IV.

Jasso Rodríguez Luis Jafet vs. Reyes Serna Edgar Alberto y Otra. Ejecutivo Mercantil 1 Acdo. Núm. Exp. 1163/2018 Bis. 1 Tomo II.

SOLO CONSULTA
SOLO CONSULTA
SOLO CONSULTA

Jiménez Cruces Ismael vs. Servín Ruelas Carlos Alfredo. Ejecutivo Cuantía Menor Mercantil 2 Acdos. Núm. Exp. 1267/2024.
Juárez Acosta Héctor Iván y Acosta López Julia vs. Grupo Mexicano de Seguros S.A. de C.V. vs. Cfe Distribución. Ord. Civil 1 Acdo. Núm. Exp. 1135/2023.
Larios Castillo Sergio Ignacio vs. Pedro Quintero Camacho. Especial Hipotecario Civil 1 Acdo. Núm. Exp. 615/2017.
Larrea Soltero Ricardo Ernesto vs. Ramiro de Jesús Ángel y Beltrán Hurtado Blanca Ofelia y Suárez Medrano Beltrán Alfonso. Ord. Civil 1 Acdo. Núm. Exp. 181/2023.
Legaria García José Javier vs. Manuel Florentino Baltazar Gómez. Ejecutivo Paz Mercantil Incidente. 1 Acdo. en Otros. Núm. Exp. 1499/2024 Tomo Dos.
Leopoldo Gamez Astorga vs. Galaviz Palacios Susana Antonio. Ord. Mercantil 1 Acdo. Núm. Exp. 795/2021.
Lilex, Sociedad Anónima de Capital Variable vs. Hernández Herrera Abigail Adriana. Especial Hipotecario Civil 1 Acdo. Núm. Exp. 679/2018.
Martínez Rodríguez Ricardo vs. Seguros el Potosí S.A. Ord. Civil 1 Acdo. Núm. Exp. 1651/2024.
Olivares Orozco Consuelo Frine vs. Hernández Bravo Amelia. Ord. Civil 1 Acdo. Núm. Exp. 1007/2024.
Operadora Falcón Sapi de C.V. Sofom Enr vs. Nuova V Soluciones S de R.L. de C.V. y Castillo Méndez Juan Carlos. Ejecutivo Mercantil 1 Acdo. Núm. Exp. 1311/2024.
Organización Agropecuaria Sombreretillo, Sociedad de Producción Rural de Responsabilidad Limitada vs. Instituto para Devolver Al Pueblo Lo Robado, Encargado del Proceso de Liquidación de Financiera Nacional de Desarrollo Agropecuario Rural Forestal y Pesquero en Liquidación. Especial Hipotecario Civil 1 Acdo. Núm. Exp. 331/2024.
Peinado Díaz Alfonso y González de Cosío Vargas Mariana vs. Préstamos Prendarios Rápidos S.A. de C.V. y Amicorp México S.A. de C.V. Sociedad Financiera de Objeto Múltiple Entidad No Regulada. Ord. Mercantil 3 Acdos. Núm. Exp. 1373/2024.
Pérez de León Ocampo Jorge David y Pérez de León Ocampo Nina vs. Inventario Bienes Raíces S.A. de C.V. y Kisel Laiter Salomón y Welch Kanarek Raquel. Ord. Civil 2 Acdos. Núm. Exp. 65/2025.
Pifesa Internacional, S.A. de C.V. vs. Garrido Nava Daniel. Ord. Mercantil 1 Acdo. Núm. Exp. 829/2018.
Portafolio de Negocios, S.A. de C.V. Sofom E. R vs. Larod S.A. de C.V., Paola Lacorte Rodríguez, Luis Arturo Flores Calderón, Alba Elena Lacorte Rodríguez, Juan Carlos Quintero Vargas y Angami, S.A. Ejecutivo Mercantil 2 Acdos. Núm. Exp. 985/2019.
Promotora de Hoteles S.A. de C.V. y Banco Nacional de México Sa Integrante del Grupo Financiero Banamex vs. Morales Pantoja Javier y Quiroz Monge Sarid Renne, También Conocida como Quiroz Monge de Morales Sarid Renne. Juris. Voluntaria Civil 1 Acdo. Núm. Exp. 175/2021.
Proyecto y Dirección de Sistemas de Ingeniería S.A. de C.V. vs. Constructores Internacionales S.A. de C.V. y Meléndez Ponce Angélica María. Controversias de Arrendamiento Civil 1 Acdo. Núm. Exp. 243/2024.
Rocha Escudero Carlos Miguel vs. Instituto Nacional del Suelo Sustentable antes Fideicomiso Fondo Nacional de Habitaciones Populares antes Banco Nacional de Obras y Servicios Públicos S.A. Ord. Civil 2 Acdos. Núm. Exp. 963/2024.
Rosas Cruz Hermila su Sucesión vs. Bautista Reyes Hipólito Esteban. Controversias de Arrendamiento Civil 1 Acdo. Núm. Exp. 799/2024.
Ruiz Rivera Blanca Nieves vs. Ruíz Rodríguez Jesús. Ord. Civil 1 Acdo. Núm. Exp. 879/2024.
Scotiabank Inverlat Sa Institución de Banca Múltiple Grupo Financiero Scotiabank Inverlat vs. Rocha Quiroz Cecilia. Especial Hipotecario Civil 1 Acdo. Núm. Exp. 881/2024.
Scotiabank Inverlat, Sociedad Anónima, Institución de Banca Múltiple, Grupo Financiero Scotiabank Inverlat vs. Marmolejo Hernández María del Consuelo. Especial Hipotecario Civil 1 Acdo. Núm. Exp. 769/2019.
Secreto. Ejecutivo Mercantil 1 Acdo. en Expedientillo. Núm. Exp. 1021/2022 Expedientillo.
Secreto. Vía Ejecutiva Cuantía Menor Civil Amparo. 1 Acdo. Núm. Exp. 1291/2024.
Secreto. Juris. Voluntaria Civil Amparo. 1 Acdo. Núm. Exp. 1357/2024.
Secreto. Vía de Apremio Civil 1 Acdo. Núm. Exp. 1715/2024.
Secreto. Vía de Apremio Civil 1 Acdo. Núm. Exp. 1719/2024.
Secreto. Vía de Apremio Civil 1 Acdo. Núm. Exp. 1721/2024.
Secreto. Vía de Apremio Civil 1 Acdo. Núm. Exp. 1807/2024.
Secreto. Vía de Apremio Civil 1 Acdo. Núm. Exp. 1809/2024.
Secreto. Vía de Apremio Civil 1 Acdo. Núm. Exp. 23/2025 Principal.
Secreto. Ejecutivo Mercantil 1 Acdo. Núm. Exp. 479/2023.
Secreto. Controversias de Arrendamiento Civil 1 Acdo. Núm. Exp. 865/2024.
Sociedad Hipotecaria Federal, Sociedad Nacional de Crédito, Institución de Banca de Desarrollo, en su Carácter de Fiduciario Sustituto del Fondo de Operación y Financiamiento Bancario a la Vivienda (Fovi) vs. Sánchez García Jesús. Especial Hipotecario Civil 1 Acdo. Núm. Exp. 791/2023.
Tinoco García Joaquín su Sucesión vs. Tinoco García Gustavo. Ord. Civil 1 Acdo. Núm. Exp. 31/2025.
Toledo Alba Zoyla vs. Registro Público de la Propiedad y del Comercio de la Ciudad de México. Ord. Civil 1 Acdo. Núm. Exp. 1049/2024.
Trinidad Ramos Crescencio y También Conocido como Crecencio Trinidad Ramos vs. Cristóbal Reyes Leticia y Trinidad Cristóbal Diana Angélica y Trinidad Cristóbal Mery Yen. Ord. Civil 10 Acdos. Núm. Exp. 237/2024.
Unifin Financiera S.A. B. de C.V. Sofom E. N. R vs. Construcciones Integrales C. F. S.A. de C.V. y Reynoso Álvarez Carolina. Ord. Mercantil 1 Acdo. Núm. Exp. 687/2018.
Vázquez Rojas Yesenia vs. Seguros Inbursa Sa Grupo Financiero Inbursa. Ord. Civil 2 Acdos. Núm. Exp. 157/2024.
Vélez Castañeda Verónica y Fabián Pérez Víctor Alfonso vs. Gobierno de la Ciudad de México y Seguros Inbursa Sa Grupo Financiero Inbursa y Transportes Especializados Ruga S.A. de C.V. y García Giovanni Severiano. Ord. Civil 1 Acdo. Núm. Exp. 807/2023.
Viguerias Aguilar Arturo vs. Morales Maldonado Ricardo. Controversias de Arrendamiento Civil 1 Acdo. Núm. Exp. 307/2023.

AUDIENCIA

Gómez Toribio Miguel Ángel vs. Epccor S.A. de C.V. y Quinta del Golfo de Cortés S.A. de C.V. Medios Preparatorios Civil. 1 Audiencia. Núm. Exp. 919/2024.
Vázquez Rojas Yesenia vs. Seguros Inbursa Sa Grupo Financiero Inbursa. Continuación de Aud. Ord. Civil. 1 Audiencia. Núm. Exp. 157/2024.

EL SECRETARIO DE ACUERDOS
LIC. JAVIER GIL RAMÍREZ

SECRETARÍA "B"
ACUERDOS DEL 10 DE FEBRERO DEL 2025

Andrade Ortuño José Pablo vs. De la Luz Valeriano José y Martínez Vázquez José Luis. Ord. Civil 2 Acdos. Núm. Exp. 1776/2024.
Ángeles Garduño Carmen vs. Aj Consultores en Ingeniería S.A. de C.V. Exhortos Civil Exhorto. 1 Acdo. en Exhorto. Núm. Exp. 1552/2024.
Arriaga Gaitan Eloy vs. Mendoza Azpeitia Marco Antonio. Ejecutivo Mercantil 1 Acdo. en Cuaderno_Amparo_Dem. Núm. Exp. 418/2024 Amparo D. C. 99/25.
Banca Mifel Sa Institución de Banca Múltiple Grupo Financiero Mifel vs. Egremy Tenorio Mariel. Ord. Mercantil 1 Acdo. Núm. Exp. 746/2024.
Banco Mercantil del Norte, S.A., Institución de Banca Múltiple, Grupo Financiero Banorte vs. Raymundo Ramos Hernández. Especial Hipotecario Civil 1 Acdo. en Otros. Núm. Exp. 184/2018 Tomo II.
Banco Santander México Sa Institución de Banca Múltiple Grupo Financiero Santander México vs. Toxqui Aguilar Margarita. Ejecutivo Mercantil 1 Acdo. Núm. Exp. 588/2024.
Banco Santander México, Sociedad Anónima, Institución de Banca Múltiple, Grupo Financiero Santander México vs. Fernández Campuzano Eduardo. Especial Hipotecario Civil 1 Acdo. Núm. Exp. 94/2021.
Barrios Hernández Gabriela vs. Alcalá González José Antonio. Ord. Civil 1 Acdo. Núm. Exp. 856/2023.
BBVA México, S.A., Institución de Banca Múltiple, Grupo Financiero BBVA México vs. Contreras Tapia, Lucila Melendrez Barrios, Mario Alberto Contreras Tapia, Víctor Manuel Contreras Tapia, María Sonia López López, Iván Contreras Tapia, Maritza Elena Guadalupe Muro Coronel, Betina Isabel Contreras Tapia, Jesús Francisco Contreras Tapia y Ana Lourdes Tapia Martens Luis Carlos. Especial Hipotecario Civil Tomo II. 1 Acdo. en Otros. Núm. Exp. 646/2019 Tomo II.

SOLO CONSULTA
SOLO CONSULTA
SOLO CONSULTA

Castillo Vázquez Germán vs. Grupo Nacional Provincial S.A. de C.V. Ord. Mercantil 1 Acdo. Núm. Exp. 624/2024.

Ci Banco Sociedad Anónima Institución de Banca Múltiple vs. Gerardo Rocha Lugo y Sonia Gabriela González García. Especial Hipotecario Civil 1 Acdo. Núm. Exp. 280/2020.

Cibanco, S.A., Institución de Banca Múltiple, en su Carácter de Fiduciario en el Fideicomiso Número F/00782 vs. A.C. Bacelis Felipe de Jesús. Especial Hipotecario Civil Expedientillo. 1 Acdo. en Expedientillo. Núm. Exp. 406/2019 Expedientillo.

Dessetec Desarrollo de Sistemas Sociedad Anónima de Capital Variable vs. Campos Arévalo José Luis y Martínez Aguilar Martha Elena. Juris. Voluntaria Civil 4 Acdos. Núm. Exp. 1344/2023.

Durán Islas Ixchell Abigail vs. Medrano Villarreal y Mapfre México, S.A. Javier Gracia. Ord. Civil Tomo II. 1 Acdo. en Otros. Núm. Exp. 204/2018 Tomo II.

Finae Sociedad Anónima Promotora de Inversión de Capital Variable Sociedad Financiera de Objeto Múltiple Entidad No Regulada vs. Pulido López Jesús Daniel y López Soriano Patricia. Ejecutivo Mercantil 1 Acdo. Núm. Exp. 108/2022.

Garrido de la Rosa Edgar Daniel vs. Transportación y Logística Maldonado Sociedad Anónima de Capital Variable y Seguros Inbursa Sa Grupo Financiero Inbursa. Ord. Civil 2 Acdos. Núm. Exp. 864/2024.

Gómez Bucio María Auxilio vs. Soto Flores Velia Georgina. Ord. Civil Expedientillo. 1 Acdo. en Expedientillo. Núm. Exp. 952/2023 Expedientillo.

Gómez Hernández Alejandro, Gómez Strozzi Alejandro Nemo y Hernández del Río Analaura vs. Jorge Luis Villafuerte Arteaga, Juan Manuel Flores Peinado, Alejandro Ogarrio Manjarrez y Mauricio Trejo Savoff. Ord. Civil 1 Acdo. Núm. Exp. 30/2021.

Gonzlez Moreno Javier vs. Camacho Hernández Heriberto y Registro Público de la Propiedad y del Comercio y Secretaria de Administración y Finanzas de la Ciudad de México. Ord. Civil 1 Acdo. Núm. Exp. 1620/2024.

Hernández Llanas Leticia vs. Márquez Flores Lizberth. Vía Ejecutiva Cuantía Menor Civil 1 Acdo. Núm. Exp. 1282/2024.

Herrera Huidobro Edgar Alfonso vs. Betancourt Morales Cuauhtémoc. Ejecutivo Mercantil 2 Acdos. Núm. Exp. 1362/2023.

HSBC México S.A., Institución de Banca Múltiple, Grupo Financiero HSBC División Fiduciaria, en su Carácter de Fiduciario en el Fideicomiso Irrevocable Número F/243264 vs. Mariano Degante Enrique. Especial Hipotecario Civil 1 Acdo. Núm. Exp. 754/2017.

Instituto del Fondo Nacional de la Vivienda para los Trabajadores (Infonavit) vs. Arista Márquez Maricela. Especial Hipotecario Civil 1 Acdo. Núm. Exp. 1338/2023.

López Bueno Nadia Monserrat vs. María Betina Haro Oliva Boudesoque Quien También Acostumbra Usar Los Nombres de Bettina Haro Oliva Boudesoque O. Bethina Haro Oliva Boudezoque y López Bueno Julio César. Ord. Civil Expedientillo. 2 Acdos. en Expedientillo. Núm. Exp. 1150/2022 Expedientillo.

M2 Design, S.A. P. I de C.V. vs. Luna Sierra Blanca Elena. Especial Hipotecario Civil Tomo II. 1 Acdo. Núm. Exp. 740/2021 Tomo II.

Mait Hong Hong Limited vs. Perforaciones y Equipos Sultana S.A. de C.V. y Yáñez Ramos César. Ejecutivo Mercantil 7 Acdos. Núm. Exp. 802/2021.

Mijares Noriega Francisco Antonio vs. Rosales Flores Daniel y Flores Juárez María Eugenia. Controversias de Arrendamiento Civil 1 Acdo. Núm. Exp. 16/2024.

Montero Hernández Clotilde Virginia vs. Gioia Adrián Carlos y Inmobiliaria Guivitre S.A. de C.V. Controversias de Arrendamiento Civil 1 Acdo. Núm. Exp. 1360/2024 Principal.

Olaya López Herminia Concepción vs. López Albarrán Virginia su Sucesión. Ord. Civil 1 Acdo. Núm. Exp. 1138/2024.

Paredes García Zita vs. Álvarez Montiel Alejandro. Ejecutivo Mercantil 1 Acdo. Núm. Exp. 430/2024.

Poemape, Central Service, S.A. de C.V. vs. Importadora de Embutidos, S.A. de C.V. y Fernando Antonio Martínez Ochoa. Ejecutivo Mercantil Tomo II. 1 Acdo. en Otros. Núm. Exp. 652/2015 Tomo II.

Procter & Gamble México, Inc. vs. Comercializadora Sanmar, S.A. de C.V. Ord. Mercantil Tomo II. 1 Acdo. en Otros. Núm. Exp. 1296/2018 Tomo II.

Ren Zhu Bing vs. Jim Ma Federico y Jim Kiong Lucía y Jim Kiong Elena y Jim Kiong Catalina y Registro Público de la Propiedad y de Comercio de la Ciudad de México. Ord. Civil 1 Acdo. Núm. Exp. 910/2024.

Romero Cabrera Diego vs. Griselda Andréa Oviedo Ordóñez. Especial Hipotecario Civil Tomo III. 1 Acdo. en Otros. Núm. Exp. 1544/2010 Tomo III.

Secreto. Vía de Apremio Civil 1 Acdo. Núm. Exp. 1694/2024.

Secreto. Vía de Apremio Civil 1 Acdo. Núm. Exp. 1804/2024.

Secreto. Vía de Apremio Civil 1 Acdo. Núm. Exp. 1806/2024.

Solís Cámara Carstens y Mariela Solís Cámara Carstens Pedro vs. Montoto Irala José Luis. Especial Hipotecario Civil 1 Acdo. Núm. Exp. 902/2021.

Soto Oseguera José Luis vs. Trejo Cabañas Donato y Cano Villanueva Sonia Laura. Especial Hipotecario Civil 1 Acdo. Núm. Exp. 1652/2024.

T. I. M. L. S.A. P. I. de C.V. vs. Jesús Pulido Bernabé También Conocido como José Jesús Pulido Bernabé y María Natividad Bernabé Victoriano. Especial Hipotecario Civil 1 Acdo. Núm. Exp. 926/2014.

Torres Villeda Adolfo Daniel vs. BBVA México S.A. Institución de Banca Múltiple Grupo Financiero BBVA México. Ord. Civil Expedientillo. 1 Acdo. Núm. Exp. 984/2022.

Vargas Gutiérrez María del Refugio su Sucesión vs. Notario Público Número 79 de la Ciudad de México, Roberto Basave Aguirre, Armando Yáñez Sandoval, Notario Público Número 1 del Distrito Judicial de Tula, Hidalgo, Notario Público Número 53 de la Ciudad de México, Yuri Arturo Herrera López, Notario Público Número 103 de la Ciudad de México, Víctor Roberto Serrano Delgado, Elsa Sonia Zárate Arredondo, Banco Mercantil del Norte S.A., Institución de Banca Múltiple, Grupo Financiero Banorte y C. Director General del Registro Público de la Propiedad y de Comercio. Ord. Civil Tomo II. 1 Acdo. en Otros. Núm. Exp. 296/2016 Tomo II.

Velazco López Víctor Javier vs. Ramírez Macías Guadalupe y Beltrán Silva Gabriel. Ord. Civil 1 Acdo. Núm. Exp. 1152/2022.

Villalpando Martínez Tania vs. Tapia Espinosa Jorge y Vértiz Ortiz América Valentina y González Guzmán Sergio. Ord. Civil 1 Acdo. Núm. Exp. 950/2024.

AUDIENCIA

Banco Mercantil del Norte, S.A., Institución de Banca Múltiple, Grupo Financiero Banorte vs. Raymundo Ramos Hernández. Aud. de Remate en Segunda Almoneda Especial Hipotecario Civil. 1 Aud. en Otros. Núm. Exp. 184/2018 Tomo II.

Morales Guerrero Alfonso vs. Valencia Baltazar Félix su Sucesión. Ord. Civil. 1 Aud. en Otros. Núm. Exp. 1416/2019 Tomo II.

LA SECRETARIA DE ACUERDOS
LIC. WENDY FLORES RIZO

SEXAGÉSIMO SÉPTIMO DE LO CIVIL

SECRETARÍA "A"
ACUERDOS DEL 10 DE FEBRERO DEL 2025

Alcofi, Consultores S. C vs. Sindicato de Trabajadores de la Industria Metálica y Metal- Mecánica, de la Industria y Maquila de Cables de Acero, Alambre y Compraventa de Metales, Maquinaria y Refacciones, Maquinado, Soldadura, Arrendamiento de Equipo, Similares y Conexos del Estado de México y/o Sindicato de Trabajadores de Aceros Camesa, S.A. de C.V. y J Jesús Morán Moreno. Ejecutivo Mercantil 1 Acdo. Núm. Exp. 49/2013.

Almaraz Valencia Aurora vs. Peñaloza Hernández Lidia María de Los Ángeles y Romero Cano Diego. Controversias de Arrendamiento Civil Acdo. 2. 2 Acdos. Núm. Exp. 1307/2024.

Arias Pérez Inés Velia vs. La Colonia General Paulino Navarro A.C. de Colonos. Ord. Civil Acdo. 4. 4 Acdos. Núm. Exp. 1271/2024.

Arroniz Sehedi Juan Manuel vs. Pérez Gómez Yezitlaltzin y Servicios Inmobiliarios Grob S de R.L. de C.V. Ord. Civil 1 Acdo. Núm. Exp. 1761/2024.

Auto Amecah S.A. de C.V. vs. Velázquez Zamudio María Beatriz y Martínez y García Jorge Gabriel Arturo y Villa Velázquez Dannae Monserrat. Ejecutivo Mercantil 1 Acdo. Núm. Exp. 149/2024.

Ávila Rodríguez Yolanda vs. Laminas Perforadas y Tejidos S.A. Ord. Civil 1 Acdo. Núm. Exp. 201/2024.

Banca Mifel S.A. Institución de Banca Múltiple Grupo Financiero Mifel vs. Placeres de México S.A. de C.V., Rodríguez Briseño Miguel Eduardo y Calderón Reyes Graciela. Ejecutivo Mercantil 1 en Tomo II. 1 Acdo. Núm. Exp. 97/2021.

Banco Mercantil del Norte Sociedad Anónima Institución de Banca Múltiple Grupo Financiero Banorte vs. Cañas Martínez Gari. Especial Hipotecario Civil Acuerdo. 1 Acdo. Núm. Exp. 257/2021 Tomo II.

SOLO CONSULTA
SOLO CONSULTA
SOLO CONSULTA

Banco Santander México Sociedad Anónima Institución de Banca Múltiple Grupo Financiero Santander México vs. García Alcántara Andrés. Especial Hipotecario Civil 1 Acdo. Núm. Exp. 1405/2024.

Barrón Greco Claudia vs. Top Business Solutions Sociedad Anónima de Capital Variable y Otro. Ord. Civil 1 Acdo. Núm. Exp. 1049/2022 Tomo II.

BBVA Bancomer, Sociedad Anónima, Instituciion de Banca Múltiple, Grupo Financiero BBVA Bancomer vs. Cs Desarrollos Inmobiliarios, Sociedad Anónima de Capital Variable, Jacobo Radoszycki Rojano, Juan Carlos Méndez Montes y Ana Xochitil López López. Especial Hipotecario Civil 1 en Tomo II. 1 Acdo. Núm. Exp. 385/2010 Tomo I Bis.

BBVA Bancomer, Sociedad Anónima, Institución de Banca Múltiple, Grupo Financiero BBVA Bancomer hoy su Cesionaria Banco Mercantil del Norte S.A. Institución de Banca Múltiple Grupo Financiero Banorte vs. Luciano Hernández Pérez. Especial Hipotecario Civil 1 en Tomo II Publicación de Edicto 553/2015. 1 Acdo. Núm. Exp. 553/2015.

BBVA México Sociedad Anónima, Institución de Banca Múltiple Grupo Financiero BBVA México vs. Olguín Verduzco Arturo y Carrasco Mata Verónica. Especial Hipotecario Civil 1 Acdo. Núm. Exp. 277/2023.

Beja Baruh Nicolás Roberto vs. Castanedo Cervantes Octavio. Ord. Civil 1 Acdo. Núm. Exp. 409/2020.

Cabrera Bringas María Josefa Alfonsina su Sucesión vs. Cabarera Bringas María del Socorro y Carrillo Vallejo Lina y Villa Escobar Aída Griselda. Ord. Civil 1 en Tomo II. 1 Acdo. Núm. Exp. 549/2021.

Campos Gómez José Gildardo vs. Guerra Méndez Roberto. Ejecutivo Mercantil Comparecencia. 1 Acdo. Núm. Exp. 1197/2023.

Castillo Quezada César y Castillo Quezada Adriana vs. González Tapia Leticia y Castillo González Erik y Castillo González Diego y Castillo González Mariana. Ord. Civil Comparecencia. 1 Acdo. Núm. Exp. 1475/2024.

Castillo Vázquez Eduardo y Castillo Vázquez Juana Consuelo vs. López Ríos María del Pilar. Juris. Voluntaria Civil 1 Acdo. Núm. Exp. 1645/2024.

Chahin Salome Mauricio Salvador vs. Amador Reyes Guadalupe y Amardor Reyes Laura. Controversias de Arrendamiento Civil 1 Acdo. Núm. Exp. 1179/2024.

Ci Banco S.A. Institución de Banca Múltiple, en su Carácter de Fiduciario del Fideicomiso Irrevocable Número 0237 vs. Ricardo Murillo Galindo y Nora Ivette Olvera Cruz. Especial Hipotecario Civil 1 Acdo. Núm. Exp. 837/2019.

Cibanco Sociedad Anónima, Institución de Banca Múltiple como Fiduciario en el Fideicomiso Número F/00430 vs. Leonardo Ramírez Tejeida y María Teresa Arroyo Chaparro. Vía de Apremio Civil 1 Acdo. Núm. Exp. 207/2017.

Ckd Activos 8 Sociedad Anónima Promotora de Inversión de Capital Variable. Juris. Voluntaria Civil Admisión. 1 Acdo. Núm. Exp. 1733/2024.

Covián González Angélica del Rosario vs. Salinas Gómez María Yolanda y Jasso Carlos Alberto. Ord. Civil 1 Acdo. Núm. Exp. 401/2024.

Daimler Financial Services México S de R.L. de C.V. vs. Rodríguez Rodríguez Laura Graciela. Ejecutivo Mercantil Comparecencia. 1 Acdo. Núm. Exp. 823/2023.

Daimler Financial Services México, S. de R. L. de C.V. vs. De la Rosa Figueroa Óscar. Ejecutivo Mercantil 1 Acdo. Núm. Exp. 1167/2023.

Diquipsa, S.A. de C.V. vs. Leschaco Mexicana, S.A. de C.V. Ord. Mercantil 1 en Cuad. de Constancias. 1 Acdo. Núm. Exp. 867/2022.

Eugenia y Antonia S.A. de C.V. Controversias de Arrendamiento Civil Acdo. 2. 2 Acdos. Núm. Exp. 1277/2024.

Fenoy Ramírez Marcos Rodrigo vs. Just Ejoy México S.A. de C.V. Ord. Mercantil 1 Acdo. Núm. Exp. 1469/2024.

Fgl Trade S.A. de C.V. vs. Nu Skin México S.A. de C.V. Ord. Mercantil 1 Acdo. Núm. Exp. 223/2024.

Gallegos Núñez Luis Gabriel vs. Quintanilla Martínez Armando. Especial Hipotecario Civil 1 Acdo. Núm. Exp. 1153/2019.

Gallo Sánchez Luis vs. Rendón Barrena Jorge Luis. Ord. Civil 1 en Cuad. de Constancias. 1 Acdo. Núm. Exp. 71/2021.

Gómez del Olmo Norma vs. Esperanza Magdaleno Rosales y María Laura Barrales Magdaleno. Ord. Civil 1 en Tomo II. 1 Acdo. Núm. Exp. 851/2013.

González González Gilberto vs. González González Pedro. Ord. Civil Comparecencia. 1 Acdo. Núm. Exp. 1757/2024.

González y Soni Graciela y También Conocida como Graciela González Soni O. Graciela González Soni de Derat vs. González Soni María Estela. Ord. Civil Comparecencia. 2 Acdos. Núm. Exp. 1013/2024.

González Carlos Celeste Sisi vs. Ramírez González Priscilla y Galindo Francisco y Laborde Fuentes Pía y Aboyo Andrea y Garnica Dalía. Juris. Voluntaria Civil 1 en Tomo II. 1 Acdo. Núm. Exp. 103/2023.

Gutiérrez Mugica Heraclio Constantino vs. Álvarez Sánchez Margarita y Fernández Alonso María del Carmen. Ord. Civil Acdo. 3. 3 Acdos. Núm. Exp. 849/2024.

Hernández López Ernesto. Juris. Voluntaria Civil 1 Acdo. Núm. Exp. 763/2024.

Holcim México Operaciones S.A. de C.V. vs. Concretos y Tecnología Aplicada del Centro S.A. de C.V. Controversias de Arrendamiento Civil 1 Acdo. Núm. Exp. 1199/2024.

HSBC México S.A. Institución de Banca Múltiple, Grupo Financiero HSBC, División Fiduciaria en su Carácter de Fiduciario en el Fideicomiso Irrevocable Número F/254746 vs. Georgina Ramírez Martínez. Especial Hipotecario Civil Comparecencia. 1 Acdo. Núm. Exp. 23/2019.

HSBC México, S.A. Institución de Banca Múltiple, Grupo Financiero HSBC vs. Ana Lilia Bidart Gutiérrez. Especial Hipotecario Civil 1 en Cuad. de Terc. Excl. de Dominio. 1 Acdo. Núm. Exp. 1009/2011.

HSBC México, S.A., Institución de Banca Múltiple, Grupo Financiero HSBC vs. Hernández Ramírez Óscar. Especial Hipotecario Civil 1 Acdo. Núm. Exp. 761/2023.

HSBC México Sociedad Anónima, Institución de Banca Múltiple, Grupo Financiero HSBC, División Fiduciaria en su Carácter de Fiduciario en el Fideicomiso Irrevocable Número F/232017 vs. Sánchez Pérez Guadalupe. Especial Hipotecario Civil 1 Acdo. Núm. Exp. 537/2018.

HSBC México, Sociedad Anónima, Institución de Banca Múltiple, Grupo Financiero HSBC, División Fiduciaria en su Carácter de Fiduciario en el Fideicomiso Número F/234036 vs. Mario Alberto Gómez Lara y Karina Carbajal Jiménez. Especial Hipotecario Civil Comparecencia. 1 Acdo. Núm. Exp. 949/2016.

Ickowicz Winicki Sandra vs. Fernández Cortina Sebastián. Ord. Civil Admisión. 1 Acdo. Núm. Exp. 17/2025.

Instituto del Fondo Nacional de la Vivienda para los Trabajadores Infonavit vs. Martínez González María Isabel. Especial Hipotecario Civil 1 Acdo. Núm. Exp. 925/2022.

Instituto del Fondo Nacional de la Vivienda para los Trabajadores Infonavit vs. Martínez Morales Agustín y Ticante Olmedo Ana Luisa. Especial Hipotecario Civil 1 Acdo. Núm. Exp. 1003/2023.

Instituto del Fondo Nacional de la Vivienda para los Trabajadores Infonavit vs. Muñiz Cruz Fabián. Especial Hipotecario Civil 1 Acdo. Núm. Exp. 1661/2024.

Instituto del Fondo Nacional de la Vivienda para los Trabajadores Infonavit vs. Piña García Eduardo. Especial Hipotecario Civil 1 Acdo. Núm. Exp. 1301/2024.

Instituto del Fondo Nacional de la Vivienda para los Trabajadores Infonavit vs. Quiroz Vásquez Laura. Especial Hipotecario Civil 1 Acdo. Núm. Exp. 1581/2024.

León Cabeza de Vaca Aurora vs. Rosa León Cabeza de Vaca. Ord. Civ. 1 en Expedientillo. 1 Acdo. Núm. Exp. 941/2011.

López García Juana Catalina vs. López Álvarez Guillermo Ismael y Guillermo López Álvarez y Director del Registro Público de la Propiedad y del Comercio de la Ciudad de México. Ord. Civil Admisión. 1 Acdo. Núm. Exp. 1829/2024.

María Yolanda Rossier Landaverde vs. Martínez Enciso Guillermo. Controversias de Arrendamiento Civil 1 en Cuad. de Constancias. 1 Acdo. Núm. Exp. 67/2024.

Maya Bautista Andrés vs. Carrillo Soberón Antonio. Especial Hipotecario Civil 1 Acdo. Núm. Exp. 1497/2024.

Mendoza Quiroz María del Rocío vs. Martínez Flores María Luisa. Ord. Civil 1 Acdo. Núm. Exp. 1631/2024.

Mha, Sociedad Anónima de Capital Variable vs. Ramón Manuel Chávez Zúñiga. Ejecutivo Mercantil 1 en Tomo II. 1 Acdo. Núm. Exp. 783/2017.

Mobile Solutions Telecomunicaciones S.A. de C.V. vs. Pegaso Pcs S.A. de C.V. Ord. Mercantil 1 en Tomo II Acdo. 2. 2 Acdos. Núm. Exp. 1133/2023 Tomo II.

Molina Pérez Moisés Margarito su Sucesión vs. Romero Sastre David Efrén y Martínez Torres Mónica Dayana. Ord. Civil Comparecencia. 1 Acdo. Núm. Exp. 479/2024.

Mondragón Arellano Alicia vs. Lemus Mota Mildred Vanessa. Controversias de Arrendamiento Civil Acuerdo. 1 Acdo. Núm. Exp. 975/2024.

Mondragón Camacho Rafael vs. Rojo Malacara Francisco Javier su Sucesión. Juris. Voluntaria Civil 1 Acdo. Núm. Exp. 1217/2023.

Montaño Ayala Eduardo vs. Coppel S.A. de C.V. Controversias de Arrendamiento Civil 1 Acdo. Núm. Exp. 1421/2024.

SOLO CONSULTA
SOLO CONSULTA
SOLO CONSULTA

Morales Flores José Fernando vs. Fabiola López Ortíz. Ord. Civil 1 Acdo. Núm. Exp. 417/2021.

Nacional Financiera Sociedad Nacional de Crédito Institución de Banca de Desarrollo, en su Carácter de Fiduciaria en el Fideicomiso Fondo de Capitalización e Inversión del Sector Rural (Focir) vs. Verduoro S. P. R. de R. I. y Saúl Roqueñi Leal. Ord. Mercantil 1 en Tomo II Acdo. 3. 3 Acdos. Núm. Exp. 833/2019 Tomo II.

Nacional Monte de Piedad Iap vs. Chávez León David. Juris. Voluntaria Civil Acdo. 3. 3 Acdos. Núm. Exp. 1325/2023.

Naturgy Servicios S.A. de C.V. vs. Inmobiliaria Punto Verde S.A. de C.V. Ord. Civil 1 Acdo. Núm. Exp. 1827/2024.

Nava Estrada Pedro vs. Nava Estrada José Francisco su Sucesión y José Francisco Nava y Estrada y-o. Francisco Nava Estrada. Ord. Civil Prevención. 1 Acdo. Núm. Exp. 1257/2024.

Nava García Marcela vs. García Estrada Fernando Rafael y Rafael García Estrada. Ord. Civil 1 Acdo. Núm. Exp. 1529/2024.

Navarrete Fimbres Brígido Rodolfo vs. C Director del Registro Público de la Propiedad y del Comercio de la Ciudad de México y Charco Maldonado Juan Manuel y Seoane Vela de Charco Cecilia. Ord. Civil Admisión. 1 Acdo. Núm. Exp. 1767/2024.

Navarro Ramírez Juan Carlos vs. Rivera Hernández Magdalena y Jurado Granados Juan. Ord. Civil Admisión. 1 Acdo. Núm. Exp. 1793/2024.

Ocaña Galván Óscar Rafael vs. C. Director del Registro Público de la Propiedad de la Ciudad de México y Valderrama Jiménez Víctor. Ord. Civil Admisión. 1 Acdo. Núm. Exp. 9/2025.

Ordóñez Galán Ana Paola vs. García González Ulises y The American British Cowdray Medical Center I a P. Ejecutivo Mercantil Acdo. 4. 4 Acdos. Núm. Exp. 741/2022.

Ortega Martínez Priscila Lucrecia su Sucesión y/o Lucrecia Ortega Martínez vs. Sánchez Limón Sergio René, Ubaldo Encino Martha, Pérez Solís Aurelia y Ángeles Sandoval Lázaro. Ord. Civil 1 en Tomo II. 1 Acdo. Núm. Exp. 151/2020 Tomo II.

Ortega Tortolero Xóchitl Yazmín vs. Banco Nacional de Obras y Servicios Públicos S.N.C. Institución de Banca de Desarrollo como Fiduciaria del Fideicomiso Fondo Nacional de Habitaciones Populares (Fonhapo). Ord. Civil Admisión. 1 Acdo. Núm. Exp. 1727/2024.

Ortiz de la Rosa Norma Angélica y Ortiz de la Rosa Carmina y Ortiz de la Rosa Abel Orlando y Ortiz de la Rosa Laura vs. González Pérez Alan y Comisaria de Seguridad Pública y Vialidad Municipal del Ayuntamiento Constitucional del Municipio de Tequixquiac Estado de México y Municipio de Tequixquiac Estado de México. Ord. Civil Acdo. 2. 2 Acdos. Núm. Exp. 1189/2024.

Prado Flores Juan Carlos vs. Barrios Crotte Raquel Valentina y Crotte Franco Elia Alicia. Controversias de Arrendamiento Civil Notif. Personal Demandada. 1 Acdo. Núm. Exp. 1621/2024.

Promotora de Hoteles S.A. de C.V. y Banco Nacional de México Sa Integrante del Grupo Financiero Banamex vs. Reynoso Amézquita Víctor Manuel y Padilla Torres María Guadalupe y María Guadalupe Padilla Torres de Reynoso. Ord. Mercantil 1 Acdo. Núm. Exp. 1699/2024.

Pérez Gómez Alejandra vs. José Daniel Salazar Exaire. Ord. Civil 1 en Tomo II. 1 Acdo. Núm. Exp. 397/2020.

Reneda Palacio María Begoña vs. Pérez Quilez María José. Ejecutivo Civil Comparecencia. 1 Acdo. Núm. Exp. 495/2024.

Reyes Flores Rafael vs. Seguros Inbursa Sa Grupo Financiero Inbursa. Ord. Civil Acdo. 5. 5 Acdos. Núm. Exp. 783/2024.

Rodríguez Ayala Ma Rocío y Quien También Acostumbro a Usar el Nombre de María Rocío Rodríguez Ayala vs. Rodríguez Mendoza Luz María y Pérez López Javier. Controversias de Arrendamiento Civil Acdo. 2. 2 Acdos. Núm. Exp. 1369/2024.

Rodríguez Piña María Teresa vs. Contreras González Maricelena y Rodríguez Contreras Elba y Rodríguez Piña Sergio. Ord. Civil Acdo. 3. 3 Acdos. Núm. Exp. 1589/2024.

Salazar García Lidia vs. Avilés Iniestra Carla Joselin. Actos Prejudiciales Civil 1 Acdo. Núm. Exp. 775/2024.

Scotiabank Inverlat S.A. Institución de Banca Múltiple Grupo Financiero Scotiabank Inverlat vs. Miguel Ángel Álvarez Rodríguez y Claudia Abigail Morales Gómez. Especial Hipotecario Civil Comparecencia. 1 Acdo. Núm. Exp. 825/2019.

Sindicato Nacional de Trabajadores de la Industria Aeroportuaria y de Servicios Similares y Conexos de la República Mexicana vs. Sindicato Nacional de Trabajadores de Servicios Auxiliares. Ord. Civil 5 Acdos. Núm. Exp. 35/2025.

Unifin Financiera Sab de C.V. vs. Gh Petrol S.A. de C.V. y Villegas Zeron Carlos. Ord. Mercantil Comparecencia. 1 Acdo. Núm. Exp. 1737/2024.

Valladolid Collado Rita vs. Chino Hernández Uriel. Ejecutivo Mercantil 1 Acdo. Núm. Exp. 927/2023.

Vicente Celis Armando y Flores Tenorio Verónica Magdalena vs. García Cigarroa Carlos. Ord. Civil Admisión. 1 Acdo. Núm. Exp. 1759/2024.

Zárate López Rosario Judith vs. Salinas Enríquez Carlos. Medios Preparatorios Mercantil 1 Acdo. Núm. Exp. 199/2024.

AUDIENCIA

Figueroa Gutiérrez Rosa María vs. Seguros Banorte S.A. de C.V. Grupo Financiero Banorte. Aud. Ord. Civil. 1 Audiencia. Núm. Exp. 121/2024.

Safran México S.A. de C.V. vs. Club Industrial A.C. Aud. Medios Preparatorios Mercantil. 1 Audiencia. Núm. Exp. 1075/2024.

SENTENCIA DEFINITIVAS DEL 10 DE FEBRERO DEL 2025

Contreras Arroyo Guadalupe Lucía vs. Banco Nacional de México Sa Integrante del Grupo Financiero Banamex y Rr Refrigeración, S.A. de C.V. Especial de Cancel. y Repos. de Titulos de Crédito Mercantil Sent. Def. 1 Núm. Exp. 605/2024

García Himmistine Jorge vs. Mofex y León Romero Alma Elda. Controversias de Arrendamiento Civil Sent. Def. 1 Núm. Exp. 349/2024

SENTENCIA INTERLOCUTORIA

Banco Base, S.A., Institución de Banca Múltiple Grupo Financiero Base vs. Prodinox Inoxidables, Sociedad Anónima de Capital Variable, Aguirre Cervantes Gerardo, Cervantes Galindo Alejandra. Especial Hipotecario Civil Sent. Interl. 1 Núm. Exp. 507/2021

Vivas Paredes Antonio vs. Vivas Antonio su Sucesión y Registro Público de la Propiedad y del Comercio de la Ciudad de México. Ord. Civil Sent. Interl. Tomo III 1 Núm. Exp. 1209/2019

LA SECRETARIA DE ACUERDOS
LIC. NELY ANGÉLICA TOLEDO ÁLVAREZ

SECRETARÍA "B"
ACUERDOS DEL 10 DE FEBRERO DEL 2025

Administradora Fome 2, Sociedad de Responsabilidad Limitada de Capital Variable vs. Rodríguez Delgado Gabriela. Especial Hipotecario Civil Disposición. 1 Acdo. Núm. Exp. 332/2023.

Alcántara González José Ricardo vs. Valdez Morales Juan Francisco y Vera Tejeda Manuel Antonio. Ejecutivo Mercantil 1 Acdo. Núm. Exp. 356/2022.

Álvarez del Castillo Green Rocío su Sucesión vs. Álvarez del Castillo Leonardo y Sáinz de León Sergio Manuel. Ord. Civil Prevención. 1 Acdo. Núm. Exp. 40/2025.

Azuara Pliego Marco Antonio vs. Bienes y Servicios Un1fica S.A. de C.V. Ord. Mercantil Disposición. 1 Acdo. Núm. Exp. 1510/2024.

Banco Actinver S.A. Institución de Banca Múltiple, Grupo Financiero Actinver en su Carácter de Fiduciario en el Fideicomiso Irrevocable de Administración y Fuente de Pago 4659 antes HSBC México, Sociedad Anónima, Institución de Banca Múltiple, Grupo Financiero HSBC, División Fiduciaria, en su Carácter de Fiduciario en el Fideicomiso Irrevocable de Administración Identificado Con el Número F/254746 vs. González Elizalde Verónica Amalia y Ruíz Islas Martín. Especial Hipotecario Civil Disposición. 1 Acdo. Núm. Exp. 548/2019.

Banco Invex Sa Institución de Banca Múltiple Invex Grupo Financiero en su Carácter de Fiduciario en el Fideicomiso Tres Mil Novecientos Treinta y Nueve vs. Páez Cosío Belén. Especial Hipotecario Civil Disposición. 1 Acdo. Núm. Exp. 1672/2024.

Banco Invex Sa vs. Fuentes Pérez Federico. Especial Hipotecario Civil Disposición. 1 Acdo. Núm. Exp. 1676/2024.

Banco Nacional de México, Sociedad Anónima, Integrante del Grupo Financiero Banamex vs. Fernando Ignacio Reyes Mondragón y Amelia Álvarez Jiménez. Especial Hipotecario Civil Acdo. Dos. 2 Acdos. Núm. Exp. 402/2016.

Banco Santander (México), S.A. Institución de Banca Múltiple, Grupo Financiero Santander México hoy su Cesionaria Csck 12 Mexco I, Sociedad de Responsabilidad Limitada de Capital Variable vs. Jessika Moraima Mier Silva. Especial Hipotecario Civil Disposición. 1 Acdo. Núm. Exp. 402/2013.

Banco Santander México Sociedad Anónima Institución de Banca Múltiple, Grupo Financiero Santander México vs. Jesús Fernando González Moncada. Especial Hipotecario Civil Disposición. 1 Acdo. Núm. Exp. 950/2019.

Banco Santander, S.A. de C.V., I. B. M., Grupo Financiero Santander México vs. Instituto Montevideo, S. C. y Olea Pineda Luis Armando. Ejecutivo Mercantil Disposición. 1 Acdo. Núm. Exp. 400/2022.

Barrera Flores Lizeth vs. Teotlalli A.C. y Nocalixtl A.C. y Mexicateahui A.C. y C Director del Registro Público de la Propiedad y del Comercio de la Ciudad de México. Ord. Civil 1 Acdo. Núm. Exp. 1816/2024.

SOLO CONSULTA
SOLO CONSULTA
SOLO CONSULTA

BBVA México S.A. Institución de Banca Múltiple, Grupo Financiero BBVA México antes BBVA Bancomer Sociedad Anónima, Institución de Banca Múltiple, Grupo Financiero BBVA Bancomer vs. Medina Pacheco José Alberto. Especial Hipotecario Civil 1 Acdo. Núm. Exp. 182/2022.

Blancas Padilla Guillermo vs. Cuevas Palacios Salustia y Zárate Cuevas Judith. Ejecutivo Mercantil 1 Acdo. Núm. Exp. 206/2024.

Camacho Sánchez José Antonio Israel vs. Seguros Banorte S.A. de C.V. Grupo Financiero Banorte, Clínica Médica Vial, Unidad Médica Guerrero, S.A. de C.V., Ramiro Guerrero Pérez. Ord. Civil 1 Acdo. Núm. Exp. 236/2016.

Ci Banco Sociedad Anónima vs. Erasmo Mendoza Mendoza. Especial Hipotecario Civil Desechamiento. 1 Acdo. Núm. Exp. 1830/2024.

Condominio Ubicado en Calle Porfirio Díaz N 130 Colonia Noche Buena Alcaldia de Benito Juárez Codigo 03720 vs. Elie Dussans Guy. Ejecutivo Civil 1 Acdo. Núm. Exp. 748/2023.

Controladora Facango S.A. de C.V. vs. Centro Médico Jgl S.A. de C.V. Controversias de Arrendamiento Civil 1 Acdo. Núm. Exp. 676/2024.

Daza Correa Antonio vs. Vázquez Arteaga Francisco Jorge y Gutiérrez Vázquez María Cristina. Ord. Civil 1 Acdo. Núm. Exp. 1418/2024.

Espinosa Contreras Daniel Carlos y Daniel Espinosa Contreras vs. Gutiérrez Muñoz Roberto. Ord. Civil Disposición. 1 Acdo. Núm. Exp. 1758/2024.

Fideicomiso de Administración 3337 Crw vs. Arrecife Santa Fe S.A. de C.V. y Mapfre Fianzas S.A. Controversias de Arrendamiento Civil Disposición. 1 Acdo. Núm. Exp. 1526/2024.

Fuentes Nájera Rutila vs. Mascorro Castañeda Natalia. Controversias de Arrendamiento Civil 1 Acdo. Núm. Exp. 486/1996.

García Flores Sandra vs. Montano Ávila Gerardo y Martínez Alvarado Alicia. Ord. Civil 1 Acdo. Núm. Exp. 1712/2024.

García Hernández Diana vs. Díaz Castañeda Abel Antonio. Ord. Civil Admisión. 1 Acdo. Núm. Exp. 1756/2024.

Gómez Valencia Iván Armando vs. Muñoz Álvarez Miguel y Leyte Carmona Ramón Israel. Ord. Civil 1 Acdo. Núm. Exp. 1498/2024.

González Díaz Jesús Adán vs. Qualitas Compañía de Seguros S.A. de C.V. Ord. Civil 1 Acdo. Núm. Exp. 1402/2024.

Grupo Lova S.A. de C.V. vs. Inmobiliaria Mexami S.A. de C.V. y Tamogi Sociedad Anónima Promotora de Inversión de Capital Variable Sociedad Financiera de Objeto Múltiple Entidad No Regulada. Ord. Civil Disposición. 1 Acdo. Núm. Exp. 1212/2024.

Guerrero Rojas Sergio Alejandro vs. Benítez Rivera José Trinidad y García Elizarrarás Martha Ofelia. Ord. Civil 1 Acdo. Núm. Exp. 396/2022.

Hipotecaria su Casita, S.A. de C.V. Sociedad Financiera de Objeto Múltiple Entidad No Regulada vs. Ángela Ramírez Bustamante. Ejec. Merc. 1 Acdo. Núm. Exp. 496/2010.

Ibarra Islas Verónica vs. Ibarra Guzmán Valentín su Sucesión y Director del Registro Público de la Propiedad y del Comercio de la Ciudad de México. Ord. Civil Prevención. 1 Acdo. Núm. Exp. 1768/2024.

Inmuebles Sergal S.A. de C.V. vs. Arrovi S.A. de C.V. Ord. Civil Admisión. 1 Acdo. Núm. Exp. 1794/2024.

Instituto de Seguridad Social para las Fuerzas Armadas Mexicanas vs. Bustamante Rojano Jorge Luis y Delgado Morales Elvira. Especial Hipotecario Civil 1 Acdo. Núm. Exp. 970/2023.

Instituto de Seguridad y Servicios Sociales de Los Trabajadores del Estado a Través de su Fondo de la Vivienda Fovissste vs. Gama López Miguel Ángel y Robles Flores. Karen Alexandra. Especial Hipotecario Civil Disposición. 1 Acdo. Núm. Exp. 698/2023.

Mancilla Castañeda Macario Sabino vs. Mancilla Galván Pedro y Mancilla Galván José Gertrudis y Alcántara Peña Teresa. Ord. Civil Acdo. Tres. 3 Acdos. Núm. Exp. 1516/2024.

Martínez Morales Ana Patricia y Martínez Morales Sandra Irene y Martínez Morales Leticia vs. Gobierno de la Ciudad de México y Dirección General de Regularización Territorial y C Director del Registro Público de la Propiedad y del Comercio de la Ciudad de México. Ord. Civil 1 Acdo. Núm. Exp. 1244/2024.

Meave Villaseñor Juan Manuel vs. Víctor Escobedo Carreón. Controversias de Arrendamiento Civil Expedientillo. 1 Acdo. Núm. Exp. 836/2018.

Montañez López Blanca Estela. Juris. Voluntaria Civil Desechamiento. 1 Acdo. Núm. Exp. 1430/2024.

Morán Palma Carlos vs. International Suites S.A. de C.V. y C Director del Registro Público de la Propiedad y del Comercio. Ord. Civil Acdo. Dos. 2 Acdos. Núm. Exp. 444/2022.

Mota Hernández Marisa vs. Hernández Martínez Antonio y Morales María Antonia y Hernández Morales Agustín. Ord. Civil Desechamiento. 1 Acdo. Núm. Exp. 1108/2024.

Ortiz Clemente María Elena vs. García Muriel Martínez Patricio y de Abiega Matute Adolfo y García Zapico Méndez Armando y Sota López Ernesto y Ortega Arroyo Manuel y Hemkes de Reguero Frieda y Hemkes de Martínez Herminia. Ord. Civil 1 Acdo. Núm. Exp. 1350/2023.

Padilla & Bujalil, Sociedad Civil vs. Lydia Flor Ortega Saucedo y Teódula Teresa Vázquez Blacio. Controversias de Arrendamiento Civil Disposición. 1 Acdo. Núm. Exp. 802/2016.

Popbox, S. C. de R. L. de C.V. vs. David Salas Sánchez. Especial Hipotecario Civil Acdo. Dos. 2 Acdos. Núm. Exp. 30/2017.

Portilla Santamaría Edgar vs. Sánchez Bernal Mitzi Ariana. Ord. Civil 1 Acdo. Núm. Exp. 1474/2024.

Puebla Inversionista S.A. de C.V. vs. Molina Cervantes Alfonso Eusebio. Ord. Civil Disposición. 1 Acdo. Núm. Exp. 1364/2023.

Quiroz Torres Agustín vs. Campos Orozco Eduardo Fabián. Ejecutivo Mercantil 1 Acdo. Núm. Exp. 1012/2023.

Reyes Valenzo Juan vs. Pérez de León Fernando. Ord. Civil 1 Acdo. Núm. Exp. 1194/2024.

Roa Labarrios Herminia vs. Martínez Agustín Óscar. Ejecutivo Mercantil 1 Acdo. Núm. Exp. 378/2024.

Salas del Canto Gloria su Sucesión vs. López Mejía Daniela. Actos Prejudiciales Civil 1 Acdo. Núm. Exp. 1538/2024.

Servín López Rubén vs. Lei Luo. Controversias de Arrendamiento Civil 1 Acdo. Núm. Exp. 900/2024.

Servínox Ng S.A. de Sv. Juris. Voluntaria Civil 1 Acdo. Núm. Exp. 1290/2024.

Sistema Único de Autofinanciamiento S.A. de C.V. vs. Carrillo García José Domingo y García Barrios Sara y Carrillo Ojeda Liborio. Ejecutivo Mercantil Disposición. 1 Acdo. Núm. Exp. 1072/2023.

Sistema de Crédito Automotriz S.A. de C.V. vs. Díaz Granados Eduardo. Ejecutivo Mercantil Disposición. 1 Acdo. Núm. Exp. 22/2024.

Sociedad Cooperativa de Consumo Pemex, S. C. L vs. Martínez Cordero Mariano. Ejecutivo Mercantil Disposición. 1 Acdo. Núm. Exp. 88/2024.

Sociedad Hipotecaria Federal, Sociedad Nacional del Crédito (S.N.C.), Institución de Banca de Desarrollo en su Carácter de Fiduciario Sustituto del Fondo de Operación y Financiamiento Bancario a la Vivienda (Fovi) vs. Cecilia Rosas Martínez. Especial Hipotecario Civil 1 Acdo. Núm. Exp. 874/2014.

Sommer Lukaver Jaime vs. Romo Ortiz José Guadalupe y Idrogo Moreno María Guadalupe y También Conocida como María Guadalupe Idrogo Moreno de Cortés. Controversias de Arrendamiento Civil 2 Acdos. Núm. Exp. 1476/2024.

Tapia Martínez Dulce María vs. Domínguez Hernández Luis Leonardo y Mendoza Pérez Marcos Gerardo y Moreno Lacarra Alejandro. Ord. Civil Admisión. 1 Acdo. Núm. Exp. 1790/2024.

Torres Morales José Luis y Torres de Anda Jéssica Paola. Juris. Voluntaria Civil 1 Acdo. Núm. Exp. 1724/2024.

Vargas de Jesús María Teresa vs. Hernández Cuna Raúl. Ord. Civil Amparo 290/2023- IX / Acdo. 1. 2 Acdos. Núm. Exp. 328/2022.

Vázquez del Mercado Villaseñor Rafael José Luis vs. Cossío Villareal Gregorio José y Cossío Iñarra Paulina. Ejecutivo Mercantil Secc. de Ejecución. 1 Acdo. Núm. Exp. 1164/2022.

Vieyra Esquivel Ana Margarita vs. Estudios Cuicalli S.C. y Centro de Estudios Cuicalli S.A. de C.V. y También Conocida como Tecnológico Cuicalli. Juris. Voluntaria Civil Disposición. 1 Acdo. Núm. Exp. 1550/2024.

Yuca 84 S.A. de C.V. vs. Operadora Beef Julvic Sociedad Anónima de Capital Variable y Vicente Hernández Verduzco. Controversias de Arrendamiento Civil 1 Acdo. Núm. Exp. 804/2018.

AUDIENCIA

Guadarrama Granados María Genoveva y Lugo Guadarrama Enrique Octavio y Lugo Guadarrama Andrés Roberto vs. Lugo Iniesta Juana María. Aud. Ord. Civil. 1 Audiencia. Núm. Exp. 1320/2023.

Moreno Martínez María de Lourdes vs. López Gaytán Karla Danae. Aud. Controversias de Arrendamiento Civil. 1 Audiencia. Núm. Exp. 1490/2024.

SENTENCIA INTERLOCUTORIA

Ambrocio López Juan vs. Ladino Rodríguez Fiedel y Otros. Ord. Civil Sent. Interl. Auto 3 Núm. Exp. 704/2020

LA SECRETARIA DE ACUERDOS
LIC. JENIFFER ALINE LANDA RUEDA

SOLO CONSULTA
SOLO CONSULTA
SOLO CONSULTA

JUZGADOS DE LO FAMILIAR

PRIMERO DE LO FAMILIAR

SECRETARÍA "A"
ACUERDOS DEL 10 DE FEBRERO DEL 2025

Aguilera Madrigal Ricardo Alberto vs. Geraldine Sánchez Barba. Especial Familiar Adm Vía de Apremio. 1 Acdo. Núm. Exp. 2245/2019 Vía de Apremio (06- Feb- 2025).

Alba Islas Diego vs. Flor Aranzza Mora Vivas. Controversias del Orden Familiar T- Expedientillo/Estarse a Razón Archivo. 1 Acdo. Núm. Exp. 1797/2017.

Almendariz Morales Tania vs. Alan David Rojas Galicia. Ord. Civil Familiar T- Expedientillo/Se Reserva/Billete. 2 Acdos. Núm. Exp. 465/2011 Cuad. de Billetes de Depósito.

Álvarez Junco Ángel su Suc. Sucesorio Familiar T- Autorización. 1 Acdo. Núm. Exp. 2683/2024.

Amaya Jiménez Gloria Soledad. Sucesorio Familiar Vista Mp. 1 Acdo. Núm. Exp. 1095/2018.

Aparicio Fuentes Guadalupe Claudia su Sucesión. Sucesorio Familiar T- Vista Mp. 1 Acdo. Núm. Exp. 1267/2024 Principal.

Arenas Cruz Norma vs. Vázquez García Remigio Ernesto. Controversias del Orden Familiar T- Exhibe Billete. 1 Acdo. Núm. Exp. 2369/2012 Cuad. de Billetes de Depósito.

Arnedo Flores Miguel vs. Rodríguez Vilchis Zara. Especial Familiar Oficio de Sala. 1 Acdo. Núm. Exp. 91/2025 Juz. 1.

Barrera Díaz Francisco su Sucesión. Sucesorio Familiar T- Fecha de Aud. 801 Cpc. 1 Acdo. Núm. Exp. 399/2024 Principal.

Bautista Aguilar Marisela vs. Sergio Armando Pratz Torres. Controversias del Orden Familiar T- Turno Cedula. 1 Acdo. Núm. Exp. 2227/2011.

Benítez Acosta Enrique. Juris. Voluntaria Familiar Ag. Una Vez que Obre Informe. 1 Acdo. Núm. Exp. 1795/2024 Principal.

Campos García Mariana Atenais vs. Óscar Zarquiz Reséndiz Sánchez. Controversias del Orden Familiar Admis. Inc. J. 1 Acdo. en Incidente. Núm. Exp. 2163/2016 Inc. de Cambio de Guarda y Custodia y Cancel. de Pensión Alimenticia Provisional.

Campos García Mariana Atenais vs. Óscar Zarquiz Reséndiz Sánchez. Controversias del Orden Familiar Copias Certificadas. 1 Acdo. Núm. Exp. 2163/2016 Tomo II.

Campos Sedano Geizel Brenda vs. Montero Guerrero Víctor Hugo. Controversias del Orden Familiar Ag. Exhibe Billete. 3 Acdos. Núm. Exp. 63/2025.

Cárdenas Díaz Alma Delia su Sucesión. Sucesorio Familiar T- Expedientillo/Estarse a Razón Archivo. 1 Acdo. Núm. Exp. 1719/2024 Principal.

Castro Álvarez Grecia Yadini vs. Fajardo García Erick. Ord. Civil Familiar T- Exhibir Copia de Traslado. 1 Acdo. Núm. Exp. 2363/2024.

Castro y Ramírez Guadalupe Francisca su Sucesión. Sucesorio Familiar Ag. Se Señala Aud. 801. 1 Acdo. Núm. Exp. 1431/2024.

Chávez Quezada María de Lourdes su Sucesión. Sucesorio Familiar T- Turno Cedulas. 1 Acdo. Núm. Exp. 583/2022 Principal.

Chávez Fabela Gonzalo. Juris. Voluntaria Familiar T- Ced Sin Dilig. 1 Acdo. Núm. Exp. 1199/2012.

Cruz Ochoa Carlos su Sucesión. Sucesorio Familiar T- Expedientillo/ Estarse a Razón Archivo. 1 Acdo. Núm. Exp. 95/2021.

Cuevas Díaz Bernabé su Sucesión. Sucesorio Familiar T- Vista Mp. 1 Acdo. Núm. Exp. 609/2024 Principal.

Díaz Serralde Elsa vs. Pacheco Llanes Ramón Félix. Controversias del Orden Familiar T- Minuta. 1 Acdo. en Seccion_De_Ejecución. Núm. Exp. 809/2021 Bis. 3 Secc. de Ejecución.

Díaz Villegas Jesús vs. Jiemenez Pérez Guillermina. Especial Familiar Contest J. 1 Acdo. Núm. Exp. 499/2024 Principal.

Diogo Montes Nunes Marta Do Nascimento vs. Peral Jiménez Edgar Iván. Controversias del Orden Familiar Ag. Ced Sin Dilig. 1 Acdo. Núm. Exp. 5/2025.

Fernández Olguín Guadalupe, su Sucesión. Sucesorio Familiar T- Desahoga Req/Señala Dom/Exhibe Cc. 1 Acdo. Núm. Exp. 55/2025.

Flores Vaca Alma Angélica vs. Moara Ascencio José Luis. Ord. Civil Familiar T- No Ha Lugar/Turno Cédula. 1 Acdo. en Expedientillo. Núm. Exp. 355/2000 Expedientillo.

Francisco Juárez García. Sucesorio Familiar Ag. Ratifica. 1 Acdo. en Expedientillo. Núm. Exp. 3055/2024.

Franco Moranchel Jesús Alejandro. Sucesorio Familiar T- Llegada de Autos/Not Personal Partes. 1 Acdo. Núm. Exp. 2147/2022 Principal.

Galicia Caballero Luis Enrique vs. Durán Leyva Elizabeth. Controversias del Orden Familiar Ag. Dada. 1 Acdo. Núm. Exp. 2861/2024 Tomo II.

García Figueroa Rafael su Sucesión vs. Sucesorio Familiar Ag. Sin Lugar. 3 Acdos. Núm. Exp. 2455/2024.

García García Magdalena y Assam Santini Ignacio Marco Aurelio. Juris. Voluntaria Familiar T- Minuta Sala. 1 Acdo. Núm. Exp. 3/2025 Principal.

García Hernández Vicenta. Sucesorio Familiar T- Acepta y Protesta Cargo de Interventor Judicial. 2 Acdos. en Incidente. Núm. Exp. 1227/1977 Bis. 13 Inc. de Remoción de Albacea III.

García Muñoz María Bárbara su Suc. Sucesorio Familiar T- Minuta Sala. 1 Acdo. Núm. Exp. 121/2014.

González Balderas Silvia Viridiana vs. Gómez Piña Luis Enrique. Controversias del Orden Familiar Ag. por Enterado. 1 Acdo. Núm. Exp. 435/2024 Principal.

González Carrillo María del Socorro. Juris. Voluntaria Familiar T- Desahogo Tutelas. 1 Acdo. en Expedientillo. Núm. Exp. 71/2012.

González Orozco Liz Paola. Juris. Voluntaria Familiar T- Autorización. 1 Acdo. Núm. Exp. 2671/2024.

Guerrero Ríos Josefina y Assam Santini Ignacio Marco. Juris. Voluntaria Familiar Ag. Oficio. 1 Acdo. Núm. Exp. 1527/2007.

Guillén Treviño Ana María. Juris. Voluntaria Familiar Vista Mp y Consejo de Tutelas. 1 Acdo. Núm. Exp. 269/2021.

Gutiérrez García Caritina su Sucesión. Sucesorio Familiar Ag. Llegada de Autos. 1 Acdo. Núm. Exp. 119/2025.

Gómez Sánchez Jonathan Emmanuel vs. Ana Lilia Pérez Díaz. Controversias del Orden Familiar T- Exhibe Billete. 1 Acdo. en Cuadernillo. Núm. Exp. 669/2016 Bis. 2 Cuad. de Billetes de Depósito.

Hernández Granados Ana Eleonor vs. Jorge Luis Ledesma Ferreira. Especial Familiar T- Expedientillo/Estarse a Razón Archivo. 1 Acdo. Núm. Exp. 931/2020 Inc. de Cambio de Forma de Pago.

Hernández Murana Rosalía Margarita vs. Maldonado Valenzuela Arcadio. Controversias del Orden Familiar Requiere Copias de Traslado J. 1 Acdo. Núm. Exp. 813/1998 Inc. de Cancel. de Pensión.

Hinojosa Falcón David su Sucesión. Sucesorio Familiar T- Expedientillo/Turno Oficio Aj. 1 Acdo. en Expedientillo. Núm. Exp. 1681/2024.

Islas García Carmen Carolina vs. López Tenorio Fernando Ulises. Ord. Civil Familiar T- Autorización/Fecha de Audiencia. 1 Acdo. Núm. Exp. 1549/2021 Inc. de Guarda y Custodia y Pensión Alimenticia Definitiva.

Jiménez Torres Juan Pablo vs. Torres Ramírez Mónica y Jiménez Torres Mónica María y Jiménez Torres Juan Carlos y Jiménez Torres Ana Victoria y Jiménez García Carlos Ernesto su Sucesión y Jiménez García Juan Alejandro y C Titular de la Notaria Pública Número 122 de la Ciudad de México y C Titular del Archivo General de Notarias de la Ciudad de México y C Titular de la Dirección General Adjunta de Compilación y Consulta del Orden Jurídico Nacional de la Secretaria de Gobernación de Los Estados Unidos Mexicanos. Ord. Civil Familiar T- Solicita Copias Cert. 1 Acdo. Núm. Exp. 71/2024 Principal.

Ledesma y Hernández Rodrigo Alonso vs. Constantino Ledesma Rodrigo. Ord. Civil Familiar Contest J. 1 Acdo. Núm. Exp. 1774/2024 Principal.

Llantada Hernández Brenda Lorena vs. Laurrari Pérez Iván Sahid. Ord. Civil Familiar T- Turno Oficio. 1 Acdo. Núm. Exp. 1949/2021 Principal.

López Ruíz Lorenzo, Susucesión. Sucesorio Familiar T- Remitir C/C a Juzgado por Correo Cert. 1 Acdo. Núm. Exp. 2171/2024.

López Santiago Marcial vs. Rosas Sosa Rocío. Controversias del Orden Familiar T- Ced Sin Dilig. 1 Acdo. Núm. Exp. 2047/2021 Bis. 2 Tomo II.

Martínez González Alexandra vs. Palacios Escalante Marlon. Controversias del Orden Familiar T- Autorización. 1 Acdo. en Incidente. Núm. Exp. 1309/2023 Inc. de Modificación de Guarda y Custodia y Fijación de Régimen de Visitas.

SOLO CONSULTA
SOLO CONSULTA
SOLO CONSULTA

Martínez González Alexandra vs. Palacios Escalante Marlon. Controversias del Orden Familiar T- Autorización. 1 Acdo. en Incidente. Núm. Exp. 1309/2023 Inc. de Reduc. de Pensión Alimenticia.

Martínez González Alexandra vs. Palacios Escalante Marlon. Controversias del Orden Familiar T- Autorización. 1 Acdo. Núm. Exp. 1309/2023 Principal.

Martínez Marín Miriam vs. Rodríguez Pacheco Lus Ángel. Controversias del Orden Familiar T- No Ha Lugar. 2 Acdos. Núm. Exp. 99/2025.

Martínez Negrete Ernesto vs. García Herrera Chinthya Iray. Especial Familiar T- Expedientillo/Turno Oficio Aj. 1 Acdo. Núm. Exp. 115/2013.

Martínez Ortiz Nora Lorena vs. Uribe Vázquez Antares. Controversias del Orden Familiar T- Cedula Dilig. 1 Acdo. en Expedientillo. Núm. Exp. 563/2024.

Martínez Zepeda Artemio Alejandro vs. Tovar Andrade Claudia Alejandra. Controversias del Orden Familiar T- Informe Sub. de Trabajo Social. 1 Acdo. Núm. Exp. 393/2023 Principal.

Melgoza López Luis Felipe. Juris. Vol. T- Ced Sin Dilig. 1 Acdo. Núm. Exp. 773/2008.

Méndez Jiménez Emigdia su Sucesión. Sucesorio Familiar Ag. Mp Requiere. 2 Acdos. Núm. Exp. 1469/2024 Principal.

Miranda Cornejo Lilia Érika vs. Hernández Sarabia César Augusto. Especial Familiar Ag. Deberá de Estarse. 2 Acdos. en Incidente. Núm. Exp. 2011/2017 Inc. Pensión Alimenticia Def. y Liquidación de Sociedad Conyugal.

Montes de Oca Mier y Terán Néstor Enrique su Sucesión. Sucesorio Familiar T- Expedientillo/Estarse a Razón Archivo. 1 Acdo. en Expedientillo. Núm. Exp. 1381/2022.

Montoya Ramos Laura vs. Garcidueñas Alor León Felipe. Controversias del Orden Familiar T- Exhibe Billetes. 1 Acdo. en Expedientillo. Núm. Exp. 613/2005 Bis. 1 Expedientillo.

Murguía Rivera Diana Guadalupe vs. Camarillo Solache Luis. Controversias del Orden Familiar T- Llegada de Autos/Not Personal Partes. 1 Acdo. Núm. Exp. 127/2025.

Navarro Orozco Araceli vs. Oropeza Cervantes Víctor Hugo. Ord. Civil Familiar Adm Vía de Apremio. 1 Acdo. Núm. Exp. 59/2025 Inc. de Pens. Vencidads. (Vía de Apremio 6- Feb- 25).

Ochoa Martínez Érika Elisa vs. Wivens Casseus Jean. Controversias del Orden Familiar T- Ratifica/Se Aprueba Convenio. 1 Acdo. Núm. Exp. 1779/2024 Principal.

Olvera Álvarez Jorge vs. María Cristina Márquez Mena. Especial Familiar Ag. Ced. 1 Acdo. Núm. Exp. 1501/2008.

Pérez Segura José de Jesús su Sucesión. Sucesorio Familiar T- Turno Cedulas. 1 Acdo. Núm. Exp. 1715/2021 Principal.

Ramírez Martínez Aidé Lizbeth vs. Belmont Martínez José Luis. Controversias del Orden Familiar T- Exhibe Billete. 1 Acdo. Núm. Exp. 2005/2024 Principal.

Reyes Caballero Jacinto su Sucesión. Sucesorio Familiar T- Llegada de Autos/29 Fam/Not Personal Partes. 1 Acdo. Núm. Exp. 129/2025.

Rico Ochoa Jesús. Test. T- Expedientillo/Estarse a Razón Archivo. 1 Acdo. Núm. Exp. 135/2007.

Rivero Córtes Sergio Orlando vs. Cordero Lee Elsa María. Especial Familiar Ag. Autoriza Vii. 1 Acdo. Núm. Exp. 811/2018 Bis. 2 Tomo II.

Rodríguez Gómez Aurora Evelyn vs. José Luis Vázquez Becerril. Controversias del Orden Familiar Admis. Inc. J. 1 Acdo. Núm. Exp. 1015/2002 Inc. de Cesación de Pensión.

Romero Hernández Fernando vs. Macedo Villegas Rosa. Controversias del Orden Familiar Se Sobresee J. 1 Acdo. en Incidente. Núm. Exp. 2611/2024 Inc. de Cesación de Pensión Alimenticia.

Rosas Hernández Gustavo César vs. Olmos Aguilar Nadia Gabriela. Controversias del Orden Familiar T- Comparecencia de Notificación. 1 Acdo. Núm. Exp. 1327/2024 Principal.

Sánchez Vázquez María de Montserrat vs. Juárez Juárez Enrique. Controversias del Orden Familiar Ag. Ced por Correo. 1 Acdo. Núm. Exp. 2173/2024.

Silva Hernández Martha Susana vs. Augusto Daniel Gutiérrez Martínez. Controversias del Orden Familiar T- Informe Cecofam. 1 Acdo. Núm. Exp. 1197/2020 Tomo II.

Silva Ramírez Lucía vs. Pérez Pérez Jorge. Ord. Civil Familiar Exhibe Pliego de Posiciones. 2 Acdos. en Incidente. Núm. Exp. 1091/2022 Inc. de Liquidación de Sociedad Conyugal.

Silva Ramírez Lucía vs. Pérez Pérez Jorge. Ord. Civil Familiar Exhibe Pliego de Posiciones. 2 Acdos. en Incidente. Núm. Exp. 1091/2022 Inc. de Modificación de Pensión Alimenticia.

Sousa Salazar Rebeca Adriana su Sucesión. Sucesorio Familiar T- Autorización. 1 Acdo. Núm. Exp. 767/2024 Principal.

Suárez Hernández Griselda vs. Morales Reyes José Juan. Controversias del Orden Familiar T- Expedientillo/Estarse a Razón Archivo. 1 Acdo. Núm. Exp. 343/2024 Principal.

Teucli García María del Rosario vs. Cerón Méndez Daniel Alberto. Controversias del Orden Familiar T- Ced Sin Dilig. 2 Acdos. Núm. Exp. 1591/2024 Principal.

Tinajera Reyes Andrea vs. Tinajera Contreras Ramiro. Controversias del Orden Familiar T- Exhibe Billete. 1 Acdo. Núm. Exp. 1087/2022 Cuad. de Billetes de Depósito.

Toledo Álvarez Yolanda vs. Ruíz Cedillo Armando. Controversias del Orden Familiar Admis. Inc. J. 1 Acdo. Núm. Exp. 2441/2024 Inc. de Cancel. de Pensión 6- Feb- 25.

Ventura Hernández Hortencia. Juris. Voluntaria Familiar T- Ced Sin Dilig. 1 Acdo. Núm. Exp. 1219/2017.

Vázquez Salazar María del Refugio su Suc. Sucesorio Familiar Ag. Oficios de Busqueda Dom. 1 Acdo. Núm. Exp. 1113/2015.

Álvarez Moscoso Sarah Erendira vs. Ramón Galván Gutiérrez. Ord. Civil Familiar Autorizaciones / Desahoga Vista. 1 Acdo. Núm. Exp. 602/2016.

AUDIENCIA

García López César vs. Altamirano García Lesly Daniela. Aud. de Ley J Sucesorio Familiar. 1 Audiencia. Núm. Exp. 1293/2024 Principal.

Silva Ramírez Lucía vs. Pérez Pérez Jorge. Aud. Inc. J Ord. Civil Familiar. 1 Aud. en Incidente. Núm. Exp. 1091/2022 Inc. de Modificación de Pensión Alimenticia.

SENTENCIAS INTERLOCUTORIAS

Balderas Huitrón Alejandro su Sucesión. Sucesorio Familiar Sent. Interl. 1 Núm. Exp. 1177/2024 Principal

Cueto Hernández Arturo su Sucesión. Sucesorio Familiar Sent. Interl. 1 Núm. Exp. 899/2024 Principal

Hernández Pérez Luz María su Sucesión. Sucesorio Familiar Sent. Interl. 1 Núm. Exp. 197/2024 Principal

Hernández Zermeño José Arturo su Sucesión. Sucesorio Familiar Sent. Interl. 1 Núm. Exp. 1361/2023 Principal

EL SECRETARIO DE ACUERDOS
LIC. JUAN GUADALUPE MORENO GALVAN

SECRETARÍA "B"
ACUERDOS DEL 10 DE FEBRERO DEL 2025

Ana Karen Carrasco García vs. Jesús Reyes Odilón. Controversias del Orden Familiar J. Cecofam. 2 Acdos. Núm. Exp. 1880/2018 Tomo II.

Araujo Díaz Yamily vs. Juan Mario Durán Torres. Controversias del Orden Familiar Disposición Oficios. 1 Acdo. en Incidente. Núm. Exp. 286/2016 de Cancel. de Pensión Alimenticia II.

Arroyo Meléndez Graciela Amada. Sucesorio Familiar Ag. Informe Justificado. 2 Acdos. en Amparo. Núm. Exp. 2824/2024 97/2025- III.

Ávila González Luz María vs. Alfonso Alejandro Vega Ruíz. Ord. Civil Familiar Tm Expdllo. Vista. 1 Acdo. Núm. Exp. 1024/2020.

Avilés Núñez Ivonne vs. Galindo Cervantes Ángel Eduardo. Ord. Civil Familiar L. Admite Inc. Consecuencias. 1 Acdo. en Incidente. Núm. Exp. 2316/2024 Consecuencias Inherentes Al Divorcio.

Azuela Bohigas María de la Luz vs. Alfonso Salvaor Gómez Cardoso. Especial Familiar Tm Expdllo. Solicitud. 1 Acdo. Núm. Exp. 2400/2013.

Barreto Carrillo Laura vs. Vázquez de Jesús José Alberto. Controversias del Orden Familiar J. No Ha Lugar. 1 Acdo. Núm. Exp. 1338/2024 Principal.

Bravo Bustamente Francisco Javier. Especial Familiar J. Turno Of. 1 Acdo. en Incidente. Núm. Exp. 164/2018 Inc. de Pensión Alimenticia Asistencial.

Burgos Álvarez Verónica vs. Bernardino Cruz Daniel. Controversias del Orden Familiar Tm Expdllo. Solicitud. 1 Acdo. Núm. Exp. 1050/2021.

Carranza Márquez Dalíla su Suc. Sucesorio Familiar Tm Autoriza Notario. 1 Acdo. Núm. Exp. 2658/2024.

Casarez Flores Dorian David vs. García Rodríguez Belem Fátima. Especial Familiar J. Turno Ced. 1 Acdo. Núm. Exp. 2282/2024.

SOLO CONSULTA
SOLO CONSULTA
SOLO CONSULTA

Centeno Pichardo Ashianty. Juris. Voluntaria Familiar Tm Cedula Sin Dilig. 1 Acdo. Núm. Exp. 2680/2024.

Corona Osornio Jesús su Sucesión. Sucesorio Familiar J. Cumplimenta Requerimiento. 1 Acdo. Núm. Exp. 4/2025 Principal.

Cossi Ibarra Alberto. Sucesorio Familiar J. Ratifique. 1 Acdo. Núm. Exp. 1298/2010 Primera Sección.

Deciderio Guadalupe Francisca vs. Sánchez Salazar René Guadalupe. Exh. Familiar Devolver Nuevamente por Correo. 1 Acdo. en Exhorto. Núm. Exp. 1970/2024 Exhorto.

Delgadillo Hernández Emma su Suc. Sucesorio Familiar Tm Expida Copias y Autoriza Vii. 1 Acdo. Núm. Exp. 1182/2018.

Delgadillo Reyna Israel vs. Gutiérrez Aragón Elizabeth. Exh. Familiar Devolver Nuevamente por Correo. 1 Acdo. en Exhorto. Núm. Exp. 2402/2024 Exhorto.

Figueroa Hernández Raúl su Sucesión. Sucesorio Familiar Tm Minuta Dilig. 3 Acdos. en Incidente. Núm. Exp. 678/2023 Nul. de Actuaciones Promov. por Juan Manuel Figueroa Calvillo.

Flores Dehesa Ángela su Sucesión. Sucesorio Familiar Tm Expdllo. Tengase Los Originales. 1 Acdo. en Expedientillo. Núm. Exp. 364/1997 Expedientillo.

Flores Rodríguez José Otilio vs. María Fernanda Beltrán Hernández. Controversias del Orden Familiar L Admite Apel. vs. Auto 14- 01- 25. 1 Acdo. Núm. Exp. 2006/2016.

García González María Irene vs. González Torres José Martín. Controversias del Orden Familiar J. Pasa a Sentencia. 1 Acdo. Núm. Exp. 1854/2022 Principal.

García Martínez Alberto su Sucesión. Sucesorio Familiar Tm Expdllo. Vista. 1 Acdo. Núm. Exp. 1470/2023 Principal.

García Hernández Karla Vanessa vs. Marco Antonio Campoy Soto. Especial Familiar J. Deberá Estarse. 2 Acdos. Núm. Exp. 48/2019.

García Hernández Karla Vanessa vs. Marco Antonio Campoy Soto. Especial Familiar J. Billete. 1 Acdo. Núm. Exp. 48/2019 Cuad. de Billetes.

Gil Gil Gudelia su Sucesión. Sucesorio Familiar Tm Of Dif Sucesorio. 1 Acdo. Núm. Exp. 12/2025 Principal.

Gongora González María del Rosario su Sucesión. Sucesorio Familiar J. Mp Efectos. 1 Acdo. Núm. Exp. 1914/2024 Principal.

González Flores Guadalupe su Suc. Sucesorio Familiar Tm Expdllo. Solicitud. 1 Acdo. Núm. Exp. 2280/2014.

González García Piedad su Suc. vs. González García Piedad. Sucesorio Familiar J. Copias- Autorización- Vista Mp. 1 Acdo. Núm. Exp. 2080/2015 Secc. Segunda.

González Muñoz Yannet vs. Abel Castillo Cerda. Controversias del Orden Familiar Tm Exhibe Billete. 1 Acdo. Núm. Exp. 1556/2016 Consignación de Billetes.

Guzmán Castañeda Eduardo. Juris. Voluntaria Familiar Tm Cedula Sin Dilig. 1 Acdo. Núm. Exp. 860/2012.

Hernández Garrido Agustín su Sucesión. Exh. Familiar Enviar de Nuevo por Correo. 1 Acdo. en Exhorto. Núm. Exp. 958/2024 Exhorto.

Hernández Ortiz Alejandra vs. Martínez García Israel Lazáro. Controversias del Orden Familiar Tm Exhibe Billete. 1 Acdo. Núm. Exp. 60/2015 Consignación de Billetes.

Izquierdo Munguía Fernando vs. Izquierdo Olvera Raúl. Exh. Familiar Devolver Exhorto. 1 Acdo. en Exhorto. Núm. Exp. 3038/2024 Exhorto.

Jiménez Hernández Aurelio vs. _. Sucesorio Familiar Tm Autoriza Iv Vii. 1 Acdo. Núm. Exp. 390/1991 Secc. Cuarta.

Juárez Molina Reyna Merced vs. Pedro Trinidad González. Especial Familiar Tm Expdllo. Solicitud. 1 Acdo. Núm. Exp. 2316/2015.

Llamas Sánchez Enrique. Int. Tm Llegada Notario. 1 Acdo. Núm. Exp. 12/1988.

Lozano Baños María Rosa vs. Hernández Juárez María Anaid. Controversias del Orden Familiar Tm Expdllo. Vista. 1 Acdo. Núm. Exp. 1500/2023 Principal.

Luna Heredia J. Salud vs. González Morales Sofía. Especial Familiar Tm Llegada y Radica J 29. 1 Acdo. Núm. Exp. 114/2025.

Macías Medina Mariana Judith vs. Cabrera Hernández Joel. Div. Nec. Tm Autoriza Vii. 1 Acdo. Núm. Exp. 182/2006.

Malda Maza Alejandra Paulette y Raúl Salazar Elorduy. Ord. Civil Familiar J. Ratifiquen. 1 Acdo. en Incidente. Núm. Exp. 1764/2012 Inc. de Incumplimiento de Convenio.

Marín Arce Eduardo. Sucesorio Familiar Tm Ordena Edictos Sucesión Denunciada por Colateral 1er Grado. 1 Acdo. Núm. Exp. 984/2022 Segundo Tomo Secc. Primera.

Martínez Rivas Magaly Guadalupe vs. Vázquez Pegueros Luis Alberto. Controversias del Orden Familiar Tm Llegada Autos y Radica J 29. 1 Acdo. Núm. Exp. 122/2025.

Martínez Díaz Arcelia vs. Guillermo Pérez Anaya. Especial Familiar Tm Cedula Sin Dilig. 1 Acdo. Núm. Exp. 752/2018.

Molina Toscano María Clotilde su Sucesión. Sucesorio Familiar Tm Acept. de Cargo. 1 Acdo. Núm. Exp. 44/2025 Juz 1.

Molina Velásquez Diana Carolina vs. Del Ángel Olivares Carlos Humberto. Controversias del Orden Familiar J. Proporcione Dom. Completo. 1 Acdo. Núm. Exp. 1568/2024 Principal.

Mora Gil Linda Yill vs. Villalobos Agustín Luis Ángel. Controversias del Orden Familiar Tm Llegada y Radica J 29. 1 Acdo. Núm. Exp. 128/2025.

Morando Anaya Norma Angélica vs. Quiroz Fonseca Ángel. Ord. Civil Familiar Tm Llegada Archivo. 1 Acdo. Núm. Exp. 908/2022 Principal.

Mosco Godínez Teresa. Sucesorio Familiar Tm Llegada Archivo. 1 Acdo. Núm. Exp. 1790/2019.

Méndez Velázquez Beatriz Adriana vs. Ricaud Trillo Ludwig. Controversias del Orden Familiar J. Deberá Estarse. 1 Acdo. Núm. Exp. 922/2016 Tomo III.

Nájera Arroyo María Félix vs. Eduardo Álvarez Vélez. Div. Incausado Tm Razon Notifica. 1 Acdo. Núm. Exp. 864/2009.

Núñez Martínez Blanca Lilia vs. Antonio Cirio Luna. Controversias del Orden Familiar Tm Autoriza VII Revoca Ys Eñala Dom. 1 Acdo. Núm. Exp. 852/2017.

Olivares Barragán Luis Francisco vs. Ramos Ortega Itzel Montzerrat. Controversias del Orden Familiar J. Cumplimenta Requerimiento. 2 Acdos. Núm. Exp. 86/2025.

Olvera Martínez María del Pilar y Víctor Manuel Gómez Solares. Div. Vol. Tm Llegada Archivo. 1 Acdo. Núm. Exp. 1282/2006.

Oteo Ochoa Alejandra vs. Marín Leyva Juan Gabriel. Controversias del Orden Familiar L. por Hechas Manifestaciones. 1 Acdo. Núm. Exp. 1076/2022 Principal.

Perea Troncoso Érika Sebastiána vs. Rojas Pineda Israel. Controversias del Orden Familiar L. Contestación, 1 Acdo. Núm. Exp. 1870/2024 Principal.

Pérez Vega Nicolás su Sucesión. Sucesorio Familiar Tm Expdllo. Vista. 1 Acdo. Núm. Exp. 1284/2021.

Quijano Negrete Georgina vs. Jardines Vargas Mena Ulises Omar. Controversias del Orden Familiar Tm Autoriza Sicor. 1 Acdo. Núm. Exp. 2722/2024.

Quijano Negrete Georgina vs. Jardines Vargas Mena Ulises Omar. Controversias del Orden Familiar Tm Autoriza Sixcor. 1 Acdo. en Incidente. Núm. Exp. 2722/2024 Bis. 1 Inc. de Cancel. de Pensión Alimenticia.

Quintanar López Aurora Patricia vs. Obrajero Montes Alberto. Div. Vol. J. Deberá Estarse Diverso. 2 Acdos. Núm. Exp. 766/1995.

Reyes López Abundio su Sucesión. Sucesorio Familiar Tm Llegada Archivo. 1 Acdo. en Expedientillo. Núm. Exp. 2096/2023.

Rivas Martínez Emili Signara vs. Ramírez Jiménez Ángel Octavio. Controversias del Orden Familiar Tm Of Cecofam. 1 Acdo. Núm. Exp. 2916/2024.

Robles Guzmán Teófilo y su Sucesión. Test. Tm Expida Copias. 2 Acdos. Núm. Exp. 1744/1978.

Rosete Moedano Marco Antonio vs. Mora Hernández Ma Angélica. Ord. Civil Familiar Tm Llegada Autos y Radica J 29. 1 Acdo. Núm. Exp. 126/2025.

Ruíz Amaya Laura Eugenia vs. Montaño Vázquez Gerardo. Especial Familiar Disposición Oficios. 1 Acdo. en Incidente. Núm. Exp. 716/2022 Inc. para Regular Las Consecuencias Inherentes Al Divorcio.

Salazar Escobar Ana Irma vs. Raúl Antonio Olvera Martínez. Controversias del Orden Familiar Comparecencia de Billetes- -. 1 Acdo. Núm. Exp. 1234/2007 Consignación de Billetes.

Sánchez García Alma Berenice vs. Sánchez García Juan Carlos y Vázquez Estrada Angélica. Controversias del Orden Familiar Tm Expdllo. Vista. 1 Acdo. en Expedientillo. Núm. Exp. 1100/2022.

Serrato Cantero María Fernanda vs. Zambrano Béjar Marco Antonio. Controversias del Orden Familiar Disposición Oficios. 1 Acdo. Núm. Exp. 1914/2022 Principal.

Solís Jiménez María Estela vs. Camilo Laguna Rivera. Ord. Civil Familiar Tm Llegada Archivo J29. 1 Acdo. en Expedientillo. Núm. Exp. 1154/1995 Expdllo. (29° Familiar).

Tapia Gutiérrez Oliva. Sucesorio Familiar J. No Ha Lugar. 1 Acdo. Núm. Exp. 1704/2019.

SOLO CONSULTA
SOLO CONSULTA
SOLO CONSULTA

Tenorio Pérez Ángela vs. Hernández López Julio César. Controversias del Orden Familiar Tm Of Dilig. 1 Acdo. Núm. Exp. 210/2024 Principal.
Torres Orozco Antonio su Sucesión. Sucesorio Familiar Tm Expdllo. Estarse. 2 Acdos. Núm. Exp. 50/2022.
Tovar Ortiz Xóchitl vs. Oswaldo Casillas Santos. Especial Familiar Tm Exhibe Billete. 1 Acdo. Núm. Exp. 2134/2011 Exhibición de Billetes.
Trujillo Aguilera María del Refugio vs. Rafael Espinoza Balderrama. Controversias del Orden Familiar Tm Of Informa Ucmplimiento. 1 Acdo. Núm. Exp. 594/1998.
Trujillo Gómez Carlos Alberto vs. Contreras Rondon Sandra Liliana. Controversias del Orden Familiar Tm Cedula Sin Dilig. 1 Acdo. Núm. Exp. 1540/2024 Principal.
Valle Colín Miriam vs. Rivas Hernández César Ignacio. Especial Familiar Tm Llegada y Radica J 29. 1 Acdo. Núm. Exp. 124/2025.
Vargas Libreros Érika vs. Juan Carlos Ambriz Rodríguez. Controversias del Orden Familiar Tm Gire Of Recordatorio. 1 Acdo. Núm. Exp. 1664/2017.
Velasco Méndez María del Rosario vs. Rodríguez Torres Israel. Controversias del Orden Familiar J. Turno Of. 1 Acdo. Núm. Exp. 1880/2024 Principal.
Yáñez López Ricardo, su Sucesión. Sucesorio Familiar Tm Autoriza Sicor. 1 Acdo. Núm. Exp. 2826/2024.
Zapata Díaz Elvira su Sucesión. Sucesorio Familiar Tm por Notificados Art 76. 1 Acdo. Núm. Exp. 1636/2024 Principal.
Zayas Luna Celia Maribel vs. Óscar Betancourt de la Cruz. Especial Familiar Tm Expdllo. Vista. 1 Acdo. Núm. Exp. 1918/2017.
De Luna González Adela vs. Sucesorio Familiar Tm Llegada Archivo. 1 Acdo. Núm. Exp. 2244/2011.
De Quesada Topete Ana Paola vs. Espinoza Delgadillo Jorge Luis. Controversias del Orden Familiar Tm Se Da por Not de Llegada. 1 Acdo. Núm. Exp. 582/2023 Principal.
De la Tore Palacios Izteotl Evelyn Margarita vs. Anguiano Bucio Martín. Controversias del Orden Familiar Tm Exhibe Billete. 1 Acdo. Núm. Exp. 2266/2024 Billetes.
AUDIENCIA
Ramos Aguilar Dolores Rocío vs. Sánchez Lona Josué. L- J Aud. de Ley, Convn. Controversias del Orden Familiar 1 Audiencia. Núm. Exp. 1392/2024 Principal.
Rodríguez Pagaza Raymundo su Suc. Aud. 805 Se Ordeno Proporcionen Dom. R Sucesorio Familiar. 1 Aud. en Incidente. Núm. Exp. 1500/2013 Inc. de Remoción de Albacea.
Romero Canizal Agripino su Sucesión. Aud. 805 R Sucesorio Familiar. 1 Audiencia. Núm. Exp. 654/2024 Principal.
Trujillo Gómez Carlos Alberto vs. Contreras Rondon Sandra Liliana. L. Aud. Controversias del Orden Familiar 1 Audiencia. Núm. Exp. 1540/2024 Principal.

LA SECRETARIA DE ACUERDOS
MTRA. LUCY ROCÍO DURÁN BONIFAZ

SEGUNDO DE LO FAMILIAR

SECRETARÍA "A"
ACUERDOS DEL 10 DE FEBRERO DEL 2025

Aguirre Mancio Emmanuel Alejandro vs. Fontes Colorado Lizbeth. Controversias del Orden Familiar Ced. Diligenciada. 2 Acdos. Núm. Exp. 799/2024.
Aguirre Montiel Lyn- Lu vs. José Efrén Aguirre Maturano. Controversias del Orden Familiar Ced. Sin Diligenciar. 1 Acdo. Núm. Exp. 479/2013.
Alarcón Ramírez Michelle Ivon vs. Marín Garrido Carlos Alfredo. Controversias del Orden Familiar Lra. 1 Acdo. Núm. Exp. 1171/2023.
Alfaro Maciel María Sandra. Sucesorio Familiar Lra. 1 Acdo. Núm. Exp. 757/2020.
Álvarez Jiménez Jorge. Sucesorio Familiar Vista. 1 Acdo. Núm. Exp. 1155/2018.
Arriaga Romero Rocío vs. José Eduardo Segura Ramos. Controversias del Orden Familiar Acdo. Amc. 1 Acdo. en Incidente. Núm. Exp. 205/2017 Inc. de Cambio de Guarda y Custodia.
Barrueta Solís Rutilio su Sucesión. Sucesorio Familiar Acdo. Geb. 1 Acdo. en Otros. Núm. Exp. 249/2024 Secc. Cuarta.
Benítez Peña Raúl vs. García Barreto Briseidi. Especial Familiar Acdo. Geb. 2 Acdos. en Otros. Núm. Exp. 1053/2019 Inc. de Modificación de Convenio.
Bolado Retana Irma. Juris. Voluntaria Familiar Acdo. Amc. 1 Acdo. Núm. Exp. 1347/2024.
Brindis Campos Sergio su Sucesión. Sucesorio Familiar Admisorio. 1 Acdo. Núm. Exp. 79/2025.
Bustamante Vásquez Flavio. Sucesorio Familiar Lra. 1 Acdo. Núm. Exp. 1557/2021 Principal.
Cabrera Quiroz Evelyn vs. Mixcoatl Deyta Focil. Controversias del Orden Familiar Acdo. Amc. 1 Acdo. Núm. Exp. 1665/2017 Bis. 1.
Calixto Núñez Sandra Leticia vs. Arteaga Sánchez Gabriel. Controversias del Orden Familiar Elaborar Cédula. 1 Acdo. Núm. Exp. 2073/2024.
Campos Bernal Abdón su Sucesión. Sucesorio Familiar Acdo. Amc. 1 Acdo. Núm. Exp. 1231/2024.
Cervantes García Adriana vs. Héctor Villalobos Daniel. Controversias del Orden Familiar Lra. 1 Acdo. en Incidente. Núm. Exp. 1191/2021 Inc. de Reduc. de Pensión Alimenticia Provisional.
Correa Huerta María de Los Ángeles vs. Bárcenas Hernández Efrén Juan. Controversias del Orden Familiar Acuerdo. 1 Acdo. Núm. Exp. 1449/2024.
Cortés Ávila Salvador. Sucesorio Familiar Expedir Copias. 1 Acdo. Núm. Exp. 1569/2015.
Cruz Castillo Ana María y Flores Cruz Cynthia Giovanna vs. Flores Sánchez Salvador. Controversias del Orden Familiar Elaborar Cédula. 1 Acdo. en Incidente. Núm. Exp. 781/2023 Inc. de Cancel. de Pensión Alimenticia.
Cuéllar y Salas Puente María Teresa. Sucesorio Familiar Elaborar Cédulas. 1 Acdo. Núm. Exp. 1227/2018.
Dehesa Godina María Teresa. Sucesorio Familiar Vista. 1 Acdo. en Expedientillo. Núm. Exp. 585/2023.
Domínguez Navarro Sergio Jacinto. Sucesorio Familiar Minuta Notarias. 1 Acdo. Núm. Exp. 1973/2022 Principal.
Echenique García Eduardo. Juris. Voluntaria Familiar Acdo. Amc. 1 Acdo. Núm. Exp. 2615/2024.
Eguilior Rodríguez Sandra Yaret vs. Vargas Trujillo Raúl. Controversias del Orden Familiar Lra. 1 Acdo. en Tercería. Núm. Exp. 403/1999 Excl. de Dominio.
Espinosa Medina Arely Alejandra vs. Javier Arturo Leyva Novoa. Especial Familiar Acdo. Geb. 1 Acdo. en Incidente. Núm. Exp. 519/2013 Inc. de Reduc. de Pensión Alimenticia.
Espinosa Mireles Zesati Eugenio. Juris. Voluntaria Familiar Acdo. Geb. 1 Acdo. en Otros. Núm. Exp. 2165/2024 Se Forma Tomo II del Cuad. Principal.
Espinosa Rojas Elizabeth vs. Carlos Federico López Lozada. Controversias del Orden Familiar Acdo. Geb. 1 Acdo. Núm. Exp. 681/2020.
Farías Jiménez Ma Guadalupe su Sucesión. Sucesorio Familiar Expedir Copias. 1 Acdo. Núm. Exp. 701/2023.
Fernández Arredondo José Luis. Sucesorio Familiar Acdo. Geb. 1 Acdo. Núm. Exp. 2127/2024 Cuarta Sección.
Finastrategy Mx Sociedad Anónima, Promotora de Inversión de Capital Variable vs. Hernández Retama Adolfo Arturo. Sucesorio Familiar Acdo. Amc. 1 Acdo. Núm. Exp. 605/2024.
García Segura María del Carmen vs. García Guerrero Ernesto. Ord. Civil Familiar Acdo. Geb. 1 Acdo. en Incidente. Núm. Exp. 1665/2005 Inc. de Cancel. de Pensión Alimenticia.
García Velázquez María de Los Ángeles vs. Rosas Elizalde Mario de Jesús. Controversias del Orden Familiar Lra. 1 Acdo. Núm. Exp. 2081/2024.
García Franco Lucía Ventura vs. Díaz Quiñones Jorge Vladimir. Controversias del Orden Familiar Acdo. Geb. 1 Acdo. Núm. Exp. 3621/2024 Incidente.
García Rojas Ana María Liboria. Juris. Voluntaria Familiar Acdo. Amc. 1 Acdo. Núm. Exp. 731/2021.
García Valdez Alejandro vs. Tirado Valencia Verónica. Especial Familiar Acdo. Geb. 1 Acdo. en Incidente. Núm. Exp. 553/2022 Inc. de Liquidación de Sociedad Conyugal.
Gaytán Núñez Carlina Renata vs. Rodríguez de Pablos David. Especial Familiar Elaborar Cédula. 1 Acdo. en Incidente. Núm. Exp. 2265/2024 Inc. de Guarda y Custodia.
Gómez Martínez Patricia vs. Constantino Cruz Óscar. Especial Familiar Acdo. Amc. 1 Acdo. en Incidente. Núm. Exp. 583/2024 Inc. de Fijación de Pensión Alimenticia.
Gómez Martínez Patricia. Especial Familiar Acdo. Amc. 1 Acdo. Núm. Exp. 583/2024 Inc. de Cesación de Pensión Alimenticia.

SOLO CONSULTA
SOLO CONSULTA
SOLO CONSULTA

González Hernández Dolores vs. José Joaquín Flores Félix. Controversias del Orden Familiar Elaborar Cédula. 1 Acdo. Núm. Exp. 215/2013.

Guadarrama Mancio Salomón. Sucesorio Familiar 1 Acdo. en Otros. Núm. Exp. 1035/2014 Secc. Cuarta.

Guadarrama Osorio Enrique su Sucesión. Sucesorio Familiar Acdo. Amc. 1 Acdo. Núm. Exp. 1491/2023.

Guadarrama Salmerón Ivon Guadalupe vs. Méndez García Aarón. Controversias del Orden Familiar Lra. 1 Acdo. en Incidente. Núm. Exp. 3169/2024 Inc. de Cambio de Guarda y Custodia.

Guadarrama Teja Juan Guillermo vs. Martínez Ortega Priscilla Cerecy. Controversias del Orden Familiar Acdo. Amc. 1 Acdo. Núm. Exp. 3261/2024.

Hernández Blanco Carlos Alberto vs. Coronel Solórzano Fernanda Isabel. Controversias del Orden Familiar Acdo. Amc. 1 Acdo. Núm. Exp. 1075/2024.

Hernández Carrillo Nicasio Trinidad. Juris. Voluntaria Familiar Acdo. Amc. 1 Acdo. Núm. Exp. 515/2018.

Hernández Fernández Aranza Alin vs. Bracamontes Popocatl Aldo Jesús. Controversias del Orden Familiar Acdo. Amc. 2 Acdos. Núm. Exp. 2651/2024.

Hernández García Dayna Elvira vs. Juárez Rodríguez Luis Alberto. Controversias del Orden Familiar Acdo. Amc. 1 Acdo. Núm. Exp. 2871/2024.

Hernández Herrera Félix de Jesús vs. Mayra Lorena García Trujillo. Especial Familiar Acdo. Geb. 2 Acdos. Núm. Exp. 805/2018.

Hernández Herrera Félix de Jesús vs. Mayra Lorena García Trujillo. Especial Familiar Acdo. Ca. 2 Acdos. en Amparo. Núm. Exp. 805/2018 Cuad. Amparo.

Hidalgo Ramírez Jéssica Paulina vs. Yamani Saud Moedano Bueno. Controversias del Orden Familiar Lra. 1 Acdo. Núm. Exp. 1161/2017.

Illescas Laris Dennis Ansonny vs. Marcial Ledezma Cynthia Stephanie. Controversias del Orden Familiar Lra. 1 Acdo. en Otros. Núm. Exp. 3183/2024 Tomo Dos.

Jabbour Georges vs. López Ontiveros Victoria Guadalupe. Especial Familiar Acdo. Geb. 3 Acdos. Núm. Exp. 93/2024.

Jiménez Contreras Francisco Javier vs. Santamaría Martínez Maydeli. Controversias del Orden Familiar Acdo. Ca. 2 Acdos. en Amparo. Núm. Exp. 2531/2024 Cuad. Amparo.

Jiménez Hernández Areli vs. García García Raúl Adrián. Controversias del Orden Familiar Lra. 1 Acdo. Núm. Exp. 1361/2022 Principal.

Juárez Victoriano Juana vs. Hernández Martínez Erik Hugo. Controversias del Orden Familiar Ced. Sin Diligenciar. 1 Acdo. Núm. Exp. 1467/2023.

Legorreta Domínguez Sergio Enrique. Sucesorio Familiar Girar Oficio Al Archivo. 1 Acdo. en Expedientillo. Núm. Exp. 271/2022.

Lomas Soria María del Consuelo vs. Esquivel Hernández Julián Javier. Controversias del Orden Familiar Acdo. Geb. 3 Acdos. Núm. Exp. 2065/2024.

Madrazo Bolívar Diego y Guadalupe Quintana Elorduy. Especial Familiar Acdo. Ca. 3 Acdos. en Amparo. Núm. Exp. 119/2015 Cuad. Amparo.

Manilla Sosa Eduardo vs. Tejeda Zacatenco Daniela. Controversias del Orden Familiar Acdo. Amc. 1 Acdo. Núm. Exp. 3115/2024.

Manilla Sosa Eduardo vs. Tejeda Zacatenco Daniela. Controversias del Orden Familiar Acdo. Amc. 1 Acdo. en Incidente. Núm. Exp. 3115/2024 Inc. de Cambio de Guarda y Custodia.

Márquez Cruz Luis Jesús vs. Karla Fernanda Téllez Pérez. Controversias del Orden Familiar Acdo. Amc. 1 Acdo. Núm. Exp. 499/2020.

Marquina Ramírez Anahi Jazmín vs. Carlso Rodrigo Hernández Rovelo. Especial Familiar Acdo. Geb. 1 Acdo. en Incidente. Núm. Exp. 1185/2017 Inc. de Cambio de Guarda y Custodia.

Martínez Gómez Manuel su Sucesión. Sucesorio Familiar 1 Acdo. Núm. Exp. 1803/2024.

Martínez Olvera Sergio. Sucesorio Familiar Autorización. 1 Acdo. Núm. Exp. 295/2021.

Martínez Yáñez María de Jesús su Sucesión. Sucesorio Familiar Minuta Dif. 2 Acdos. Núm. Exp. 2105/2024.

Martínez Arias Guadalupe. Juris. Voluntaria Familiar Acdo. Amc. 1 Acdo. Núm. Exp. 363/2021.

Mejía Medina Leonardo. Sucesorio Familiar Lra. 1 Acdo. Núm. Exp. 2073/2021 Principal.

Méndez Guerra Jorge Ariel su Sucesión. Sucesorio Familiar Minuta Archivo Judicial. 1 Acdo. Núm. Exp. 31/2025.

Méndez Retana Rafael vs. Flores Bautista Judith Abigayl. Especial Familiar Acdo. Geb. 1 Acdo. en Incidente. Núm. Exp. 1759/2022 Inc. de Liquidación de Sociedad Conyugal.

Mendoza Sesin Graciela su Sucesión. Sucesorio Familiar Lra. 5 Acdos. Núm. Exp. 1577/2023.

Moncada Flores Sonia Dalel vs. Sánchez Ruíz Rogelio Jerónimo. Controversias del Orden Familiar Acdo. Ca. 3 Acdos. en Amparo. Núm. Exp. 1425/2005 221/2025- I.

Montejo Corona Hilda. Sucesorio Familiar Acdo. Geb. 1 Acdo. Núm. Exp. 553/2018.

Morales Contreras Dennis Esteban su Sucesión. Sucesorio Familiar Acdo. Geb. 1 Acdo. Núm. Exp. 2811/2024 Secc. Cuarta.

Moreno Cosío Kytzia Alejandra vs. Mercado Nieto Adán. Especial Familiar Acdo. Amc. 1 Acdo. Núm. Exp. 815/2023.

Moreno Jácome Elizabet vs. Luis Eduardo Vega Luna. Controversias del Orden Familiar Informe Empresa Nacional Financiera. 1 Acdo. Núm. Exp. 793/2024.

Morillon Narváez Ivana Paola vs. Mendoza Alavez Alex Miguel. Controversias del Orden Familiar Ced. Sin Diligenciar. 2 Acdos. Núm. Exp. 3221/2024.

Muciño Aguirre Vda. de Velázquez Josefina. Test. Acdo. Amc. 1 Acdo. Núm. Exp. 1185/1998.

Nájera Flores Daniel vs. Ocampo Gómez Nadia Lizeth. Controversias del Orden Familiar Acdo. Geb. 2 Acdos. Núm. Exp. 2985/2024.

Navarro Salgado Juana vs. Miranda Herrera Ezequiel. Controversias del Orden Familiar Acdo. Geb. 1 Acdo. en Incidente. Núm. Exp. 2717/2024 de Ejecc. de Sentnecia por Impago de Alimentos.

Navarro Salgado Juana vs. Miranda Herrera Ezequiel. Controversias del Orden Familiar Acdo. Geb. 2 Acdos. en Incidente. Núm. Exp. 2717/2024 Inc. de Aumento de Pensión Alimenticia.

Noble Jiménez Viridiana vs. Cruz Castillo Ricardo Bacilio. Controversias del Orden Familiar Acdo. Geb. 1 Acdo. en Incidente. Núm. Exp. 1793/2021 Inc. de Cancel. de Pensión Alimenticia.

Núñez Sánchez Érika Loana vs. García Montiel Rafael Alfonso. Especial Familiar Vista. 1 Acdo. Núm. Exp. 1275/2022 Principal.

Ochoa Rojas Fernando vs. Sánchez Villanueva Miriam Jazive. Controversias del Orden Familiar Acdo. Geb. 1 Acdo. Núm. Exp. 1441/2024.

Ortega Jiménez Kitzia Lucía vs. Becerril Espinoza Héctor. Controversias del Orden Familiar Acdo. Geb. 2 Acdos. Núm. Exp. 847/2023.

Ortega Pérez Enrique vs. Minerva Lineth García Ruíz. Controversias del Orden Familiar Lra. 1 Acdo. Núm. Exp. 1439/2016.

Pacheco González Sara Delia vs. Miguel Ángel Maya Salcedo. Especial Familiar Acdo. Geb. 1 Acdo. Núm. Exp. 2417/2014.

Palacios Téllez Jéssica Anahi vs. Moreno García Juan Pablo. Controversias del Orden Familiar Acdo. Geb. 1 Acdo. Núm. Exp. 1957/2022 Principal.

Pena Varela Anabel vs. Rangel Peralta Alejandro. Controversias del Orden Familiar Acdo. Ca. 1 Acdo. en Amparo. Núm. Exp. 1915/2009 Cuad. Amparo.

Pérez Sánchez Carlos Andrés vs. Espinoza Lezama Ana Laura. Controversias del Orden Familiar Acdo. Ca. 1 Acdo. en Amparo. Núm. Exp. 2893/2024 Cuad. Amparo.

Pérez Silva Arnulfo su Sucesión. Sucesorio Familiar Lra. 1 Acdo. Núm. Exp. 889/2023.

Pérez Souberbielle Gonzalo. Sucesorio Familiar Acdo. Amc. 2 Acdos. Núm. Exp. 545/2018 Secc. Segunda.

Prudhomme García Cubas Xavier vs. Ybarra García Ángela María. Controversias del Orden Familiar Lra. 2 Acdos. Núm. Exp. 3541/2024.

Quintana Cachupin Mercedes. Interd. Acdo. Amc. 1 Acdo. Núm. Exp. 123/2007.

Quintana Romero Alicia su Sucesión. Sucesorio Familiar Acdo. Amc. 1 Acdo. Núm. Exp. 499/2023.

Quiroga Herrera Julia Raquel. Sucesorio Familiar Acdo. Ca. 1 Acdo. en Amparo. Núm. Exp. 545/2022 Cuad. Amparo.

Ramírez Velázquez Socorro su Sucesión. Sucesorio Familiar Notificado Coheredero. 1 Acdo. Núm. Exp. 257/2024 Secc. Segunda.

Ríos Velázquez Elisa vs. Alfredo González Flores. Controversias del Orden Familiar Lra. 1 Acdo. Núm. Exp. 981/2008.

Robles Chávez Crispín. Sucesorio Familiar Acdo. Geb. 1 Acdo. en Incidente. Núm. Exp. 1263/2018 Inc. de Entrega de Pos. Material de Los Bienes de la Masa Hereditaria.

Rodríguez Castro Heliodoro. Int. Acdo. Geb. 1 Acdo. Núm. Exp. 3589/1973.

SOLO CONSULTA
SOLO CONSULTA
SOLO CONSULTA

Rodríguez María del Socorro Mier y Concha. Sucesorio Familiar Acdo. Geb. 2 Acdos. Núm. Exp. 3603/2024.
Rodríguez Trejo Sergio Adrián vs. Álvarez Arellano Daphne Scarlette. Controversias del Orden Familiar Acdo. Amc. 1 Acdo. Núm. Exp. 1575/2024.
Rojas Ballesteros Joseph Adrián vs. Nayeli Andrade Urzua. Especial Familiar Acdo. Geb. 1 Acdo. Núm. Exp. 965/2020.
Rojas Villela Jéssica Elizabeth vs. Sánchez Aguirre Miguel Alejandro. Controversias del Orden Familiar Acdo. Geb. 3 Acdos. Núm. Exp. 2055/2021 Inc. de Modificación de Convenio.
Rojas Villela Jéssica Elizabeth vs. Sánchez Aguirre Miguel Alejandro. Especial Familiar Acdo. Geb. 3 Acdos. en Incidente. Núm. Exp. 2055/2021 Inc. de Pago de Pensiones Vencidas y No Pagadas.
Rojas Villela Jéssica Elizabeth vs. Sánchez Aguirre Miguel Alejandro. Especial Familiar Acdo. Geb. 1 Acdo. Núm. Exp. 2055/2021 Principal.
Romero Jiménez Concepción su Sucesión. Sucesorio Familiar Slsm. 2 Acdos. Núm. Exp. 793/2023 Secc. Cuarta.
Ruíz López Yeniffer Masareya vs. González Herrera Tomás. Ord. Civil Familiar Informe Archivo Judicial. 1 Acdo. en Expedientillo. Núm. Exp. 237/2008 Bis. 1 Otros.
Saldaña Mercado Blanca Estela vs. Alejandro Javier Mulñoz Hinojosa. Ord. Civil Familiar Acdo. Geb. 1 Acdo. en Incidente. Núm. Exp. 1215/2021 Inc. de Liquidación de Sociedad Conyugal.
Sánchez García Nadia Elizabeth vs. Garduño Sánchez Rodolfo Omar. Controversias del Orden Familiar Acdo. Fmr. 4 Acdos. en Otros. Núm. Exp. 3/2025 Guardia de Violencia.
Sánchez Gómez Alejandra vs. Osorio Ximello Javier. Controversias del Orden Familiar Cita Actuaria. 1 Acdo. en Incidente. Núm. Exp. 919/2023 Inc. de Disminución de Pensión Alimenticia.
Sandoval Ayala Eva vs. José Antonio Hernández Pacheco. Controversias del Orden Familiar Lra. 1 Acdo. Núm. Exp. 2211/2012.
Santillán Navarro José su Sucesión. Sucesorio Familiar Acdo. Amc. 2 Acdos. Núm. Exp. 25/2025.
Santinelli Llabares Humberto vs. Mayagoitia Talamontes Elena Alicia. Especial Familiar Girar Oficio Al Archivo. 1 Acdo. en Expedientillo. Núm. Exp. 335/2007.
Secreto. Controversias del Orden Familiar Acdo. Geb. 1 Acdo. Núm. Exp. 1511/2024.
Segura Valencia Abelardo su Sucesión. Sucesorio Familiar Lra. 1 Acdo. Núm. Exp. 2017/2024.
Serralde Ramírez Diana Mireya vs. Olivares Serralde Mitzi Andrea. Controversias del Orden Familiar Lra. 1 Acdo. Núm. Exp. 1/2022 Principal.
Silva González María del Consuelo vs. César Augusro Garc{la Vanegas. Controversias del Orden Familiar Lra. 1 Acdo. en Incidente. Núm. Exp. 3347/2024 Inc. de Cancel. de Pensión Alimenticia (02 Septiembre 2024).
Sánchez Galindo Nataly vs. Echeverría Méndez Heliodoro. Controversias del Orden Familiar Acdo. Geb. 1 Acdo. Núm. Exp. 9/2025.
Tarragona Jou Antonio su Sucesión. Sucesorio Familiar Minuta Archivo Judicial. 1 Acdo. Núm. Exp. 1569/2024.
Torres Carmona Nancy Ivonne vs. Ortiz Portillo Abner Iván. Controversias del Orden Familiar Acdo. Amc. 2 Acdos. en Otros. Núm. Exp. 3223/2024 Tomo Dos.
Torres Quezada Arcelia vs. Rosas González Agustín Omar. Controversias del Orden Familiar Acdo. Geb. 2 Acdos. Núm. Exp. 789/2024.
Uribe Ruíz Irma Nayeli vs. Colín Sánchez Francisco. Especial Familiar Acdo. Geb. 1 Acdo. Núm. Exp. 2059/2021 Principal.
Zárate González Ariel. Juris. Voluntaria Familiar Acdo. Amc. 1 Acdo. Núm. Exp. 699/2006 Tomo I.
Zavala Gutiérrez Jorge su Sucesión. Sucesorio Familiar Acdo. Amc. 1 Acdo. Núm. Exp. 3227/2024.
Zúñiga Meléndez Evangelina vs. Alfredo González Arias. Especial Familiar Acdo. Amc. 1 Acdo. en Incidente. Núm. Exp. 941/2012 Inc. de Cancel. de Pensión Alimenticia.

AUDIENCIA

Martínez Sánchez Paola Eugenia vs. Víctor Jonathan Hernández Tello. Aud. Controversias del Orden Familiar 1 Aud. en Incidente. Núm. Exp. 1089/2018 Inc. de Expedición de Pasaporte.
Torres Quezada Arcelia vs. Rosas González Agustín Omar. Aud. Controversias del Orden Familiar 1 Audiencia. Núm. Exp. 789/2024.
Xxx. Acdo. Geb Controversias del Orden Familiar 1 Audiencia. Núm. Exp. 1511/2024.

SENTENCIAS DEFINITIVAS DEL 10 DE FEBRERO DEL 2025

Luna Reyes Elsa vs. Monroy Flores Emilio. Especial Familiar Sent. Def. 1 Núm. Exp. 183/2024

SENTENCIAS INTERLOCUTORIAS

Silva Andrade Mayra Lourdes vs. Narváez García Manuel Alejandro. Especial Familiar Sent. Interl. 1 Sent. Inter. en Incidente. Núm. Exp. 1969/2023 Inc. de Guarda y Custodia

SRIA CONC EN FUNC DE SECRETARIA DE ACUERDOS
LIC. GABRIELA ELIZARRARAZ BADILLO

SECRETARÍA "B"
ACUERDOS DEL 10 DE FEBRERO DEL 2025

Acevedo González María Elena vs. Aparicio Alejo Porfirio. Controversias del Orden Familiar 3 Acdos. Núm. Exp. 1574/2024.
Acosta León Deyanira. Sucesorio Familiar 1 Acdo. Núm. Exp. 2818/2024 Secc. Segunda.
Addauto Martínez Luisa Fabiola vs. Torres Hernández Hilarión. Controversias del Orden Familiar Vrb. 1 Acdo. en Expedientillo. Núm. Exp. 222/2024.
Aguilar Mendoza Rodrigo Esau vs. Ramírez Ceballo Iris Daniela. Ord. Civil Familiar Vrb. 1 Acdo. en Expedientillo. Núm. Exp. 2512/2024.
Alvarado Arias Leticia. Juris. Voluntaria Familiar Acdo. Jlc. 1 Acdo. Núm. Exp. 1560/2017.
Arellano Hernández Mariana vs. Ricardo Javier Villa Tierradentro. Ord. Civil Familiar 1 Acdo. en Expedientillo. Núm. Exp. 1550/2022.
Armenta Rodríguez Mayra. Especial Familiar 1 Acdo. en Incidente. Núm. Exp. 2020/2015 Inc. de Cancel. de Pensión Alimenticia.
Arzate Ornelas Valeria Alessandra vs. Ornelas Hernández Lorena Lizet. Controversias del Orden Familiar Vrb. 1 Acdo. Núm. Exp. 500/2024.
Becerril Portilla Ezra vs. Cruz Matías Alitzel. Controversias del Orden Familiar Vrb. 1 Acdo. en Otros. Núm. Exp. 3448/2024 Se Forma el Tomo III del Principal.
Bermeo Muñoz Luis Eduardo vs. Diana Álvarez Pérez. Controversias del Orden Familiar Vrb. 1 Acdo. en Incidente. Núm. Exp. 746/2020 de Cambio de Guarda y Custodia y Otras Prestaciones.
Brito Aranda Rogelio vs. Yanen Rojas Cerón. Especial Familiar Acdo. Ca. 1 Acdo. en Amparo. Núm. Exp. 2162/2018 Cuad. Amparo.
Caballero Flores Paula. Sucesorio Familiar Acdo. Raal. 1 Acdo. Núm. Exp. 1382/2018.
Cano López María del Pilar vs. Cruz García Juan Manuel. Especial Familiar Acdo. Raal. 2 Acdos. Núm. Exp. 1182/2022.
Cárdenas Barajas Viviana vs. Reyna Flores Octavio. Controversias del Orden Familiar Vrb. 2 Acdos. en Incidente. Núm. Exp. 960/2018 Tomo (Iii) Inc. de Incremento y Cump. de Pensión Alimenticia.
Chávez Salazar Rosa María su Sucesión. Sucesorio Familiar 1 Acdo. Núm. Exp. 370/2023.
Cohen Leibovice Arthur su Sucesión. Sucesorio Familiar Acdo. Ca. 1 Acdo. Núm. Exp. 1722/2023.
Corona Carrillo Rosario su Sucesión. Sucesorio Familiar Acdo. Jlc. 1 Acdo. Núm. Exp. 1812/2024.
Corona Martínez Carlos Eduardo su Sucesión. Sucesorio Familiar 1 Acdo. Núm. Exp. 324/2024.
Cortés Carmona Arturo Rafael vs. Sandra Rodríguez González. Especial Familiar Acdo. Jlc. 1 Acdo. en Incidente. Núm. Exp. 896/2017 Inc. de Liquidación de Sociedad Conyugal.
Cossío Guerrero Eduardo. Declar. Interd. Acdo. Jlc. 1 Acdo. Núm. Exp. 338/2003.
Cruz Miguel Ramón Raymundo. Juris. Voluntaria Familiar Acdo. Jlc. 2 Acdos. Núm. Exp. 1908/2016.
Dávila García Martha Verónica vs. Román González Miguel Ángel. Controversias del Orden Familiar 2 Acdos. Núm. Exp. 3522/2024.
Delgado García Valeria Sofía Guadalupe vs. Morales González Luis Alan Iván. Controversias del Orden Familiar 1 Acdo. Núm. Exp. 1404/2024.
Díaz Urrutia Zulema Lizeth vs. Díaz Rodríguez Marco Antonio. Controversias del Orden Familiar Acdo. Jlc. 1 Acdo. Núm. Exp. 2042/2022.
Estrada Estilla Jorge Armando vs. Montiel Martínez Claudia Alejandra. Especial Familiar 1 Acdo. en Incidente. Núm. Exp. 244/2023 Inc. de Guarda y Custodia, Pensión Alimenticia.
Flores González Benita su Sucesión. Sucesorio Familiar Acdo. Jlc. 1 Acdo. Núm. Exp. 2032/2024.

SOLO CONSULTA
SOLO CONSULTA
SOLO CONSULTA

Fragoso Solís Dora Patricia vs. Sánchez Sandoval Enrique. Controversias del Orden Familiar Vrb. 1 Acdo. Núm. Exp. 974/2003 Tomo IV.

Gallardo Morales José Manuel su Sucesión. Sucesorio Familiar 1 Acdo. Núm. Exp. 2192/2023.

García García Luis Gerardo vs. Norma Anzures Reynaga. Especial Familiar Vrb. 1 Acdo. en Incidente. Núm. Exp. 2046/2012 Inc. de Ajuste por Diferencias en el Pago de Pensión Alimenticia.

García Hernández Rosa Isela vs. Fajardo Cuéllar José de Jesús. Controversias del Orden Familiar 1 Acdo. Núm. Exp. 1920/2024.

García Medina Emanuel Alejandro vs. Botello Trejo Luz María. Controversias del Orden Familiar Acdo. Raal. 2 Acdos. Núm. Exp. 1900/2024.

García Peña Irma Elizabeth vs. Ortigoza Salinas Pedro. Controversias del Orden Familiar Acdo. Jlc. 2 Acdos. Núm. Exp. 2968/2024.

García Valades Paola Jazmín Selene vs. Mauricio Núñez Ramírez. Especial Familiar Vrb. 1 Acdo. en Incidente. Núm. Exp. 1966/2019 Inc. para Regular Las Consecuencias Inherentes a la Disol. del Vínculo Matrimonial.

Garnica Galán Gaudencia Irene vs. Fernando Armin Gamboa Quezada. Controversias del Orden Familiar Vrb. 1 Acdo. Núm. Exp. 1800/2012.

Garrido Picazo José Alfredo su Sucesión. Sucesorio Familiar Acdo. Jlc. 1 Acdo. Núm. Exp. 1040/2024.

Garrido Treviño Adán Alberto su Sucesión. Sucesorio Familiar Acdo. Raal. 1 Acdo. Núm. Exp. 256/2023.

González Calleja Carlos Iván vs. González Pérez Juan Carlos. Controversias del Orden Familiar 2 Acdos. Núm. Exp. 810/2024.

Grimaldi Alvarado Angélica Georgette vs. Jonathan Alejandro Bárcenas Valencia. Controversias del Orden Familiar Acdo. Jlc. 1 Acdo. Núm. Exp. 160/2016.

Guerrero Azpeitia Elisa su Sucesión. Sucesorio Familiar Acdo. Raal. 1 Acdo. Núm. Exp. 1510/2024.

Guerrero Salgado Guillermina su Sucesión. Sucesorio Familiar Acdo. Ca. 3 Acdos. en Otros. Núm. Exp. 16/2025 Bis. 1 Violencia.

Guevara Chavarría Margarita su Sucesión. Sucesorio Familiar 4 Acdos. Núm. Exp. 1486/2021.

Guzmán Martínez Francisco Javier su Sucesión. Sucesorio Familiar Acdo. Raal. 1 Acdo. Núm. Exp. 464/2023.

Hernández Flores Gustavo Jesús vs. Mejía Márquez Lourdes. Controversias del Orden Familiar Acdo. Raal. 1 Acdo. Núm. Exp. 1220/2023.

Hernández Liceaga Odin Adrián vs. González Roldán Yolanda. Controversias del Orden Familiar 7 Acdos. Núm. Exp. 1386/2021 Tomo IV.

Hernández López Sara Manuela su Sucesión. Sucesorio Familiar Acdo. Raal. 1 Acdo. Núm. Exp. 1358/2024.

Hernández Molgado Luis Miguel vs. Santiago Martínez Anastacia. Especial Familiar Acdo. Jlc. 1 Acdo. en Incidente. Núm. Exp. 2638/2024 Inc. de Guarda y Custodia.

Hernández Rodríguez Alberto Ricardo. Juris. Voluntaria Familiar Acdo. Raal. 1 Acdo. Núm. Exp. 1846/2022.

Huerta de Jesús Stephanie Leticia vs. Ramírez Ortiz Isaac. Controversias del Orden Familiar Vrb. 1 Acdo. Núm. Exp. 3586/2024.

Huertas Guadarrama Rodolfo su Sucesión. Sucesorio Familiar 5 Acdos. Núm. Exp. 492/2024.

Jiménez Escalante Pablo. Sucesorio Familiar 1 Acdo. Núm. Exp. 140/2020.

Lamas y Kobashi Benjamín Alejandro su Suc. Sucesorio Familiar Acdo. Jlc. 3 Acdos. Núm. Exp. 2516/2024 Principal Tomo II.

Llerenas Tanson Claudio Iván vs. Suastegui Zendejas Diana. Controversias del Orden Familiar Acdo. Jlc. 1 Acdo. en Incidente. Núm. Exp. 1930/2023 Inc. de Falsedad de Firma.

López Hernández Jennyfer Nayelly vs. Terrazas Tovar Diego Rosendo. Controversias del Orden Familiar Vrb. 1 Acdo. Núm. Exp. 3418/2024.

Mariño Rodríguez Josefa su Sucesión. Sucesorio Familiar Acdo. Raal. 1 Acdo. Núm. Exp. 358/2024.

Martínez Guerrero Alan vs. Cano Velasco Odalys Sofía. Controversias del Orden Familiar 1 Acdo. Núm. Exp. 1868/2023 Tomo II del Principal.

Martínez Rivera Ángela. Sucesorio Familiar Vrb. 1 Acdo. Núm. Exp. 984/2020.

Martínez Rodríguez Joel. Ord. Civil Familiar 1 Acdo. en Incidente. Núm. Exp. 3658/2024 Inc. de Liquidación de Sociedad Conyugal.

Martínez Calleja Arno Gjumlich. Sucesorio Familiar Vrb. 1 Acdo. Núm. Exp. 234/2019 Concluido No Subir Promociones Ni Acuerdosincidente Innominado.

Masse Carrillo María Dolores. Sucesorio Familiar 1 Acdo. en Incidente. Núm. Exp. 490/2019 Cuarto Inc. de Oposición Al Inventario y Avaluo.

Medina Barreto Deniyolanda vs. Jann Miguel Montes Barrios. Controversias del Orden Familiar Vrb. 1 Acdo. en Incidente. Núm. Exp. 1026/2020 Inc. de Modificación de Convenio.

Medrano Marisela Rosa María vs. Romero García Héctor. Alim. Comparec. 1 Acdo. Núm. Exp. 2738/2024.

Méndez Hernández Yesenia vs. Pineda Mendoza Alejandro. Especial Familiar Acdo. Raal. 1 Acdo. Núm. Exp. 3432/2024.

Montoya Martínez Ricardo. Sucesorio Familiar Acdo. Jlc. 1 Acdo. Núm. Exp. 164/2004.

Monzon Ríos Telesforo vs. López Ramírez Patricia. Ord. Civil Familiar Vrb. 2 Acdos. en Expedientillo. Núm. Exp. 2/2024 Bis.

Negrete Escareño Martha su Sucesión. Sucesorio Familiar 1 Acdo. Núm. Exp. 1410/2023 Secc. Segunda de Inventarios y Avaluos.

Novelo Friedman Kathinka Zuleika vs. Torres Muciño Misael. Controversias del Orden Familiar Acdo. Fmr. 2 Acdos. Núm. Exp. 970/2023.

Olivares Salcedo Angélica Rocío vs. Ortiz Liñan Francisco Zacarías. Controversias del Orden Familiar 1 Acdo. Núm. Exp. 2000/2024.

Olmedo Muñoz Orlando Adolfo vs. Vigil Tabares Amanda de Jesús. Controversias del Orden Familiar 2 Acdos. Núm. Exp. 2250/2023.

Olvera Segura María Alejandra su Sucesión. Sucesorio Familiar 1 Acdo. Núm. Exp. 1710/2021.

Olvera Segura María Alejandra su Sucesión. Sucesorio Familiar 1 Acdo. Núm. Exp. 1710/2021 Secc. Segunda.

Ortega Duarte Pedro vs. Departamentoi del Distrito Federal y hoy Gobierno de la Ciudad de México y Ortega Nogera Pedro su Sucesión. Sucesorio Familiar 1 Acdo. Núm. Exp. 366/2023.

Ortega Toribio Gerardo vs. Cruz Aranda Verónica. Especial Familiar 1 Acdo. Núm. Exp. 854/2022.

Ortega Toribio Gerardo vs. Cruz Aranda Verónica. Especial Familiar 1 Acdo. en Incidente. Núm. Exp. 854/2022 Inc. de Liquidación de Sociedad Conyugal.

Ortega Toribio Gerardo vs. Cruz Aranda Verónica. Especial Familiar 1 Acdo. en Incidente. Núm. Exp. 854/2022 Inc. de Pensión Alimenticia.

Ortega Vázquez Iván vs. Vivanco Arévalo Paulina. Especial Familiar 1 Acdo. en Expedientillo. Núm. Exp. 346/2023.

Ortiz Rodríguez Brenda vs. Ocampo Herrera Jesús Rubén. Especial Familiar Acdo. Raal. 3 Acdos. Núm. Exp. 624/2022.

Patiño Rodríguezmaricarmen vs. Edgar Vera Morales. Controversias del Orden Familiar Acdo. Ca. 1 Acdo. en Amparo. Núm. Exp. 458/2023 Amparo 207/2024- II.

Pérez Arteaga Alberto su Sucesión. Sucesorio Familiar Acdo. Jlc. 1 Acdo. Núm. Exp. 624/2021 Secc. Cuarta.

Pérez Barrientos Esther. Sucesorio Familiar 1 Acdo. en Otros. Núm. Exp. 1180/2021 Secc. Segunda.

Pérez Reyes Eduardo vs. Reséndiz Pérez Fabiola. Especial Familiar Acdo. Ca. 1 Acdo. en Amparo. Núm. Exp. 110/2023 Cuad. Amparo.

Pineda Pinzón Rosendo. Juris. Voluntaria Familiar Vrb. 1 Acdo. Núm. Exp. 446/2016.

Ponce González Gregoria. Sucesorio Familiar Acdo. Raal. 1 Acdo. Núm. Exp. 1928/2016.

Quevedo Carrillo Nadia Karen vs. Lozada Guerrero Octavio Daniel. Controversias del Orden Familiar 3 Acdos. en Otros. Núm. Exp. 2576/2024 Tomo Tres.

Ramírez Hernández Omar vs. Flamenco Flores Fanny. Especial Familiar Acdo. Raal. 1 Acdo. Núm. Exp. 2672/2024.

Ramírez Rico Luis Enrique vs. San Juan Montiel Nataly Estephani. Controversias del Orden Familiar 1 Acdo. en Otros. Núm. Exp. 2598/2024 Tomo II.

Rangel Gómez Juana vs. Camacho Hernández Luis. Controversias del Orden Familiar Vrb. 1 Acdo. Núm. Exp. 2068/2024.

Rico Martínez María Teresa vs. Luis Alberto Sánchez Cruz. Cont. Ord. Fam. Acdo. Raal. 1 Acdo. Núm. Exp. 554/2010.

Rodríguez Carabantes Ana Vianey vs. Castro Márquez Luis Enrique. Controversias del Orden Familiar Acdo. Raal. 1 Acdo. Núm. Exp. 1596/2021.

Rodríguez Mondragón Catalina. Sucesorio Familiar 2 Acdos. Núm. Exp. 340/2009 Principal Tomo II.

SOLO CONSULTA
SOLO CONSULTA
SOLO CONSULTA

Rodríguez Mondragón Catalina. Sucesorio Familiar 1 Acdo. Núm. Exp. 340/2009 Vía de Apremio Ejecc. de la Sent. Def. de Veintisiete de Junio de Dos Mil Veintidós.
Rodríguez Rodríguez Sergio Leopoldo y Ruíz Pérez Leticia vs. Vargas Efigenio Elizabeth Verónica y Rodríguez Ruíz Sergio. Controversias del Orden Familiar 3 Acdos. Núm. Exp. 1860/2024.
Rodríguez Romero Salvador de Jesús vs. González García Ariana. Especial Familiar 1 Acdo. en Incidente. Núm. Exp. 1304/2022 Inc. de Cambio de Dom. para Residir Fuera del País.
Rodríguez Romero Salvador de Jesús vs. González García Ariana. Especial Familiar 1 Acdo. en Incidente. Núm. Exp. 1304/2022 Inc. de Incremento de Pensión Alimenticia y Cambio de Régimen de Convivencias.
Rojas Torres Mauricio Rafael vs. Cárdenas Salomón Carolina Alexandra. Especial Familiar Acdo. Raal. 1 Acdo. Núm. Exp. 48/2025.
Romero Olmedo Jaquelíne. Juris. Voluntaria Familiar Acdo. Jlc. 1 Acdo. en Otros. Núm. Exp. 2066/2017 Tomo II Principal.
Rosado Trejo Miriam de Los Ángeles vs. Oswal Rangel Arévalo Martínez. Alim. Comparec. Acuerdo. 1 Acdo. Núm. Exp. 16/2012.
Ruíz Maciel Adelaida su Sucesión. Sucesorio Familiar 2 Acdos. Núm. Exp. 1134/2024.
Ruíz Moreno Enrique vs. Medina Pérez Érika Tanya. Especial Familiar Acdo. Jlc. 1 Acdo. en Incidente. Núm. Exp. 1846/2023 Inc. de Compensación.
Sakar Sarkis Tammer vs. Vanegas Moreno Dulce María. Especial Familiar Vrb. 2 Acdos. en Incidente. Núm. Exp. 2232/2024 (Tomo III) Inc. de Cambio de Guarda y Custodia.
Salas Hernández Igancio Luis. Juris. Voluntaria Familiar Acdo. Jlc. 1 Acdo. Núm. Exp. 10/2022.
Sánchez Casillas Hilda su Sucesión. Sucesorio Familiar 1 Acdo. Núm. Exp. 2924/2024.
Sánchez Razo René su Sucesión. Sucesorio Familiar Acdo. Jlc. 1 Acdo. en Otros. Núm. Exp. 2002/2022 Secc. Tercera.
Sánchez Sánchez Arnulfo su Sucesión. Sucesorio Familiar 1 Acdo. Núm. Exp. 1940/2024.
Sánchez Sánchez Evelyn Fernanda vs. Rivas Mora Luis Enrique. Controversias del Orden Familiar Vrb. 1 Acdo. Núm. Exp. 2792/2024.
Secreto vs. Secreto. Especial Familiar 10 Acdos. en Incidente. Núm. Exp. 788/2024 Inc. de Guarda y Custodia y Pensión Alimenticia.
Segura Jiménez Cintli Danae vs. Diego Aníbal Luna Cervantes. Controversias del Orden Familiar 1 Acdo. Núm. Exp. 1542/2021 Tomo II del Principal.
Servín Sandoval Ismael Atzallacatl vs. Yáñez Jasso María del Rocío. Ord. Civil Familiar Acdo. Raal. 1 Acdo. Núm. Exp. 2214/2024.
Sucar Reyes Francisco de Asís vs. Sucar Reyes de Chahin Flavia Griselda y Sucar Reyes de Cashat Nancy Enriqueta y Sucar Reyes de Hernández Yasmín y Sucar Reyes José Luis y Sucar Reyes Marco Antonio su Sucesión y Sucar Reyes Alberto. Ord. Civil Familiar Acdo. Raal. 1 Acdo. Núm. Exp. 1967/2023.
Tellitud Álvarez José Tzilacatzin. Sucesorio Familiar 1 Acdo. Núm. Exp. 1460/2018 Secc. Segunda.
Valdés Zamudio Armando Ismael su Sucesión. Sucesorio Familiar Acdo. Ca. 1 Acdo. en Amparo. Núm. Exp. 1518/2024 Cuad. Amparo.
Vázquez María del Refugio su Sucesión. Sucesorio Familiar Acdo. Jlc. 1 Acdo. Núm. Exp. 1890/2024.
Velasco Quintero Adriana Ivonne vs. Manuel Alejandro Mares Sosa. Controversias del Orden Familiar 1 Acdo. en Incidente. Núm. Exp. 1354/2018 Inc. de Modificación de Convenio.
Villanueva Luna Josefina. Sucesorio Familiar 1 Acdo. Núm. Exp. 436/2020.
Villanueva Luna Josefina. Sucesorio Familiar 1 Acdo. en Incidente. Núm. Exp. 436/2020 Inc. de Remoción de Albacea.
Zúñiga Ballesteros Pedro su Sucesión. Sucesorio Familiar Acuerdo. 1 Acdo. Núm. Exp. 1230/2023 Secc. IV.

NO PUBLICADOS

Vargas Vargas Manuel. Sucesorio Familiar Acdo. Jlc. 1 Acdo. Núm. Exp. 96/2021 Secc. Segunda.

AUDIENCIA

Ojeda Lona Martha Elena vs. Nava Sandoval Herikberto. Controversias del Orden Familiar 1 Audiencia. Núm. Exp. 648/2024.
Pacheco Pérez Felipe Esteban vs. Pacheco Pérez Francisco Alberto. Ord. Civil Familiar. 1 Audiencia. Núm. Exp. 408/2024.
Sanabria Bernabé Susan Janet vs. José Armando Pérez Juárez. Aud. Jlc Controversias del Orden Familiar 1 Audiencia. Núm. Exp. 874/2015.

EL SECRETARIO DE ACUERDOS POR MINISTERIO DE LEY
LIC. FABIÁN MARISCAL RAZO

TERCERO DE LO FAMILIAR

SECRETARÍA "A"
ACUERDOS DEL 10 DE FEBRERO DEL 2025

Amozurrutia de María y Campos Rafael vs. De Anzorena Jiménez María Isabel. Especial Familiar Ikhs. 3 Acdos. en Incidente. Núm. Exp. 2195/2024 Inc. de Reduc. de Pensión Alimenticia 2.
Andrade Montes Grisell Viridiana vs. Sánchez Ramírez Miguel Enrique. Controversias del Orden Familiar Ikhs. 1 Acdo. en Incidente. Núm. Exp. 3031/2024 Reduc. y Modificación de Pago de Pensión Alimenticia.
Barbosa Romero Mario. Sucesorio Familiar 1 Acdo. en Incidente. Núm. Exp. 1225/2015 Inciente de Remoción de Albacea.
Barrera Pérez Rita vs. Jacobo Sánchez Daniel Aarón. Especial Familiar 1 Acdo. Núm. Exp. 847/2023.
Benítez y Marquina Rosalío Pompeyo. Sucesorio Familiar 1 Acdo. Núm. Exp. 3011/2024.
Benítez y Marquina Rosalío Pompeyo. Sucesorio Familiar 1 Acdo. en Incidente. Núm. Exp. 3011/2024 Incidenten de Rendición Ctas. de Administración del 01- Diciembre- 2023al 01- Diciembre- 2024.
Benítez y Marquina Rosalío Pompeyo. Sucesorio Familiar 2 Acdos. en Incidente. Núm. Exp. 3011/2024 Oposición a la Rendición de Ctas. IV.
Campos Martínez Ingrid Sarai vs. Duarte Escalante Irvin. Controversias del Orden Familiar Ikhs. 2 Acdos. en Incidente. Núm. Exp. 1403/2018 Bis. 2 Inc. de Visitas y Convivencias.
Carbajal Tello Sharon Landy vs. García Benítez César David. Controversias del Orden Familiar 1 Acdo. Núm. Exp. 1963/2022.
Caro Hernández Perla vs. Rivera Trejo Omar Daniel. Controversias del Orden Familiar Cllr. 1 Acdo. en Incidente. Núm. Exp. 2941/2024 Cancel. de Pensión Alimenticia.
Castillo Hernández Felipe su Sucesión. Sucesorio Familiar 2 Acdos. Núm. Exp. 781/2024.
Cedillo Barrientos Bernarda. Sucesorio Familiar Ikhs. 1 Acdo. en Expedientillo_Expediente_No_Conocido. Núm. Exp. 485/2005.
Contreras Baca Sandra Isabel vs. Tovar Jiménez Juli Iván. Controversias del Orden Familiar 1 Acdo. Núm. Exp. 1265/2024.
Corona Islas Manuel su Sucesión. Sucesorio Familiar Ikhs. 1 Acdo. Núm. Exp. 1197/2024 Secc. Segunda.
Correa Domínguez Donovan Orlando vs. García Gastélum Zulma Yerenia. Controversias del Orden Familiar 1 Acdo. en Incidente. Núm. Exp. 1347/2023 Inc. de Cambio de Guarda y Custodia.
Cortez Hernández Víctor Arturo su Sucesión. Sucesorio Familiar 2 Acdos. Núm. Exp. 3/2025.
Cruz Varela Reynalda su Sucesión. Sucesorio Familiar 1 Acdo. Núm. Exp. 1953/2024.
Delgado Aldana Belem. Declar. Interd. 2 Acdos. Núm. Exp. 815/2012.
Díaz Polo Perseo Tadeo. Controversias del Orden Familiar Expdllo. (Ikhs) 1 Acdo. en Incidente. Núm. Exp. 2279/2024 Incumplimiento de Convenio.
Escalante Rodríguez Ana Guadalupe vs. Vázquez Flores Daniel. Controversias del Orden Familiar Ikhs. 1 Acdo. Núm. Exp. 2037/2018 Tomo III.
Espinosa Ramírez Alejandro Alberto vs. Zamora Alba Yeimy Mariana. Controversias del Orden Familiar 1 Acdo. en Expedientillo. Núm. Exp. 2053/2022.
Flores López Aurora. Sucesorio Familiar 1 Acdo. Núm. Exp. 1321/2018.
Flores Mendoza Cyntia Gabriela vs. Filomeno Galicia Isaac. Controversias del Orden Familiar 1 Acdo. Núm. Exp. 2547/2024.
Fuentes Ana Rosa García vs. García Fuentes Leticia. Controversias del Orden Familiar 1 Acdo. Núm. Exp. 157/2022.
Gómez Cruz Ernestina su Sucesión. Sucesorio Familiar 1 Acdo. en Expedientillo. Núm. Exp. 711/2022.
Gómez Hernández Timoteo. Sucesorio Familiar Ikhs. 1 Acdo. Núm. Exp. 1067/2018 Bis. 4 Secc. Cuarta.

SOLO CONSULTA
SOLO CONSULTA
SOLO CONSULTA

Gordillo Daniel Silvia su Sucesión. Sucesorio Familiar 1 Acdo. Núm. Exp. 1161/2024.

Guadarrama Ruíz Stephanie Mariana vs. Perea Palacios Miguel Eduardo. Especial Familiar 1 Acdo. Núm. Exp. 2729/2024.

Guadarrama Ruíz Stephanie Mariana vs. Perea Palacios Miguel Eduardo. Especial Familiar 1 Acdo. en Incidente. Núm. Exp. 2729/2024 Consecuencias Inherentes a la Disol. del Vínculo Matrimonial II.

Gutiérrez Villafranco Salvador su Suc. Int. 1 Acdo. Núm. Exp. 757/2011.

Guzmán González Roberto Alejandro su Sucesión. Sucesorio Familiar Ikhs. 1 Acdo. Núm. Exp. 2137/2022.

Hernández Carrillo Quetzalli Quiahuitl vs. Martínez Martínez Jonathan. Controversias del Orden Familiar 1 Acdo. en Amparo. Núm. Exp. 3153/2024 Amparo Número 1148/2024-VI.

Hernández Carrillo Quetzalli Quiahuitl vs. Martínez Martínez Jonathan. Controversias del Orden Familiar Susp. Def. Amparo. 1 Acdo. Núm. Exp. 3153/2024 Tomos I y II.

Hernández Francisco Zeferino vs. Cruz de Jesús Reynalda. Especial Familiar 1 Acdo. en Incidente. Núm. Exp. 1893/2018 Inc. para Resolver Las Consecuencias del Div. III.

Hernández Juárez María Concepción. Sucesorio Familiar 1 Acdo. Núm. Exp. 875/2018.

Juan Reséndiz Alberto vs. Martínez Díaz Cindy Guadalupe. Controversias del Orden Familiar Radicación Juzgado 33. 1 Acdo. Núm. Exp. 57/2025.

Lara Turrubiates América Jaquelíne vs. Antonio Robledo Pineda. Exh. Familiar Aud. Platica de Menor. 1 Acdo. Núm. Exp. 1889/2019.

López Suárez Juan Carlos vs. Parra Mora Sandra. Controversias del Orden Familiar 1 Acdo. Núm. Exp. 841/2024.

López Velasco Giovanni Abraham vs. Marín Alvarado Rocío Guadalupe. Especial Familiar Ikhs. 1 Acdo. en Incidente. Núm. Exp. 1843/2023 Inc. de Pensiones Vencidas y No Pagadas.

Lozada Reyes María del Rosario vs. Javier Antonio Ortiz Huerta. Especial Familiar 1 Acdo. en Incidente. Núm. Exp. 1553/2011 Inc. de Cancel. de Pensión Alimenticia.

Luis Vidal Lucía vs. Mancera Sandoval Raymundo Eduardo. Controversias del Orden Familiar 1 Acdo. en Incidente. Núm. Exp. 1123/2024 Inc. de Nul. de Actuaciones.

Luna Téllez Antonio su Sucesión. Sucesorio Familiar Ikhs. 1 Acdo. en Incidente. Núm. Exp. 2435/2024 Oposición Al Inventario y Avalúo.

López Juárez Rosendo y Rojas Olvera Ocotlan. Int. Ikhs. 1 Acdo. Núm. Exp. 3063/1974.

Martínez Rangel Abimael Alberto vs. Mario Alberto Martínez Romero. Controversias del Orden Familiar 1 Acdo. en Incidente. Núm. Exp. 1021/2015 Inc. de Cesación y Cancel. de Pensión Alimenticia.

Martínez Rodríguez Gregoria su Sucesión. Sucesorio Familiar Ikhs. 1 Acdo. Núm. Exp. 387/2023.

Martínez Ruíz Érika vs. Benjamín Godínez Pérez. Controversias del Orden Familiar 1 Acdo. Núm. Exp. 3629/2024 Tomo II.

Martínez Torres José su Sucesión. Sucesorio Familiar 1 Acdo. Núm. Exp. 81/2021.

Martínez Islas Ma. Teresa, su Sucesión. Sucesorio Familiar 1 Acdo. Núm. Exp. 3043/2024.

Morales Mora María de la Luz vs. Cuevas Molina Antonio. Especial Familiar 1 Acdo. Núm. Exp. 1483/2022.

Morton Ortega Leopoldo Alberto vs. Román Farah Ana Cecilia. Controversias del Orden Familiar 1 Acdo. Núm. Exp. 1827/2015 Inc. de Cambio de Régimen Proisional de Visitas y Convivencias Tomo II.

Morton Ortega Leopoldo Alberto vs. Román Farah Ana Cecilia. Controversias del Orden Familiar 1 Acdo. Núm. Exp. 1827/2015 Tomo IV.

Muñoz García Luis Ismael vs. Campos Rodarte Martha Elvia. Controversias del Orden Familiar Cilr. 2 Acdos. Núm. Exp. 2251/2019 Tomo II.

Nieto Hernández Fidelia su Sucesión. Sucesorio Familiar 1 Acdo. en Expedientillo. Núm. Exp. 1991/2022.

Noguerón Noguerón Crispín. Int. 1 Acdo. Núm. Exp. 139/1999.

Núñez Castañeda Vannesa Patricia vs. Souto Guido José Antonio. Exh. Familiar Aggr. 1 Acdo. en Exhorto. Núm. Exp. 3711/2024.

Ocampo Hernández Elizabeth Ángeles vs. Miguel Ángel González Lozano. Especial Familiar 1 Acdo. en Incidente. Núm. Exp. 921/2014 Inc. de Nul. de Actuaciones y/o Notificaciones.

Ortiz Gil Ramona. Sucesorio Familiar Ikhs. 1 Acdo. Núm. Exp. 41/2002 Inc. de Oposición Al Inventario y Avalúo Respecto Al Inc. de Adición de Bienes de Forma Co.

Pérez Chávez Guillermo vs. Rueda Suárez Elizabeth. Ord. Civil Familiar Ikhs. 1 Acdo. en Incidente. Núm. Exp. 2663/2024 de Cump. de Convn. Tomo II.

Pérez Morales Ma. del Refigio vs. Medina Reséndiz Gregorio Ricardo. Exh. Familiar 1 Acdo. en Exhorto. Núm. Exp. 1871/2023.

Ramos Rivas Fernando vs. Morales Fajardo Gabriela. Ord. Civil Familiar 1 Acdo. en Incidente. Núm. Exp. 3429/2024 Asignación de Pensión Alimenticia.

Reus Trejo Gabriel Antonio vs. Muñoz Ortiz Guadalupe Kaori. Controversias del Orden Familiar 1 Acdo. Núm. Exp. 1641/2023.

Rivera Villegas José Luis vs. Lara Barajas Rosalía. Especial Familiar 1 Acdo. en Incidente. Núm. Exp. 3025/2024 de Cancel. de Pensión Alimenticia.

Rodríguez Barrios Daniela vs. Castillo Guzmán Óscar de Jesús. Controversias del Orden Familiar Reb. de Agravios. 1 Acdo. Núm. Exp. 2913/2024.

Rodríguez Márquez Adalgisa. Juris. Voluntaria Familiar 1 Acdo. Núm. Exp. 331/2020 Tomo II.

Romero García María del Rosario vs. Edgar Gerardo Hernández Gil. Controversias del Orden Familiar Ikhs. 1 Acdo. en Incidente. Núm. Exp. 2991/2024 Inc. de Cesación de Pensión Alimenticia.

Salas Anizar Itzayana Lucero vs. Hernández Martínez Guillermo Antonio. Controversias del Orden Familiar 1 Acdo. Núm. Exp. 113/2018 Tomo II.

Salinas Lagunes María del Carmen. Juris. Voluntaria Familiar Ikhs. 2 Acdos. Núm. Exp. 1295/2021 Tomo II.

Sánchez Sáenz José Luis vs. Martínez Villarreal Sara Paola. Especial Familiar 1 Acdo. en Incidente. Núm. Exp. 3329/2024 Modificación de Guarda y Custodia.

Sánchez Zamora Miguel su Sucesión. Sucesorio Familiar 1 Acdo. Núm. Exp. 29/2025 Secc. Primera.

Santos Hernández Claudia Alejandra vs. Luis Salgado Díaz. Controversias del Orden Familiar 1 Acdo. en Incidente. Núm. Exp. 1585/2005 Bis. 4 Inc. de Cancel. de Pensión Alimenticia.

Silva Moreno Marisela vs. Guillermo Caballero Staufert. Controversias del Orden Familiar 1 Acdo. en Expedientillo. Núm. Exp. 511/2010.

Solares Rivera Sandra Magaly vs. Sánchez Ramírez Arturo. Controversias del Orden Familiar 3 Acdos. Núm. Exp. 3327/2024 Tomo II.

Solís Vargas María del Carmen vs. Felipe Luna Ruvalcaba. Controversias del Orden Familiar 1 Acdo. en Incidente. Núm. Exp. 2629/2024 Cancel. de Pensión Alimenticia.

Suárez Romero Alfonso su Sucesión. Sucesorio Familiar 2 Acdos. Núm. Exp. 521/2024.

Suaste Reyes Sofía. Especial Familiar 1 Acdo. en Expedientillo. Núm. Exp. 623/1986.

Téllez Ramírez Agustín Salomón su Sucesión. Sucesorio Familiar Ikhs. 1 Acdo. Núm. Exp. 83/2025.

Uribe Arellano Juana Margarita vs. Fragoso Plata Antonio Juan y Fragoso Plata Andrés. Ord. Civil Familiar 1 Acdo. en Incidente. Núm. Exp. 943/2018 Inc. de Rendición de Cuentas.

Vázquez Gómez Ignacia vs. Antonio Espnino Cervantes. Controversias del Orden Familiar 1 Acdo. Núm. Exp. 2647/2024 Bis. 1.

Vázquez Leal Francisco su Sucesión. Sucesorio Familiar 1 Acdo. Núm. Exp. 167/2024.

Vázquez Sandoval Cristian vs. López Ángeles Claudia Ivonne. Controversias del Orden Familiar Ikhs. 1 Acdo. Núm. Exp. 2595/2024.

Vilchis Guerrero Renata vs. Álvarez Flores Iván Emmanuel. Especial Familiar 2 Acdos. Núm. Exp. 977/2023.

Vilchis Guerrero Renata vs. Álvarez Flores Iván Emmanuel. Especial Familiar 1 Acdo. en Incidente. Núm. Exp. 977/2023 Ejecc. de de Sent. III.

Villaseñor Lira Marcia Ivonne vs. Mario Cristóbal Moreno Ojeda. Especial Familiar 1 Acdo. en Incidente. Núm. Exp. 1687/2010 Inc. de Guarda y Custodia.

De la Hera Pérez Pascual. Juris. Voluntaria Familiar Ikhs. 1 Acdo. Núm. Exp. 1271/2021.

De la Hera Pérez Pascual. Juris. Voluntaria Familiar Ikhs. 1 Acdo. en Incidente. Núm. Exp. 1271/2021 Licencia para Venta de Inmueble.

AUDIENCIA

SOLO CONSULTA
SOLO CONSULTA
SOLO CONSULTA

Bracamontes Reyes Jennifer Itzel vs. Muñoz Maldonado Job. Aud. Platica de Menor Controversias del Orden Familiar 1 Audiencia. Núm. Exp. 1617/2024.
García Ávila Elena su Sucesión. Aud. Sucesorio Familiar. 1 Audiencia. Núm. Exp. 1523/2023.
González Zavala María del Carmen vs. Murillo Márquez Edmundo. Aud. Especial Familiar. 1 Aud. en Incidente. Núm. Exp. 817/2024 Inc. de Liquidación de Sociedad Conyugal.
Hernández Juárez María Concepción. Aud. Sucesorio Familiar. 1 Audiencia. Núm. Exp. 875/2018.
Linares Belmont Erik Armando vs. Cañas Tapia Gabriela. Aud. Controversias del Orden Familiar 1 Audiencia. Núm. Exp. 1761/2024.

LA SECRETARIA DE ACUERDOS
LIC. CLAUDIA ITZEL LÓPEZ RETANA

SECRETARÍA "B"
ACUERDOS DEL 10 DE FEBRERO DEL 2025

Alcántara Contreras Mónica vs. Ortiz Saldierna Luis Manuel. Actos Prejudiciales Familiar Acuerdo//. 1 Acdo. en Incidente. Núm. Exp. 846/2018 Inc. de Reduc. de Pensión Alimenticia y Modificación Al Régimen de Visitas Y., Tomo II.
Alonzo Huet José Julián vs. Mironova Vera. Especial Familiar Acuerdo//. 1 Acdo. Núm. Exp. 614/2019 Principal Tomo III.
Alonzo Huet José Julián vs. Mironova Vera. Especial Familiar 1 Acdo. en Amparo. Núm. Exp. 614/2019 Amapro 356/2023.
Álvarez Atienzo Yalila vs. José Juan Vega Cambero. Controversias del Orden Familiar Acuerdo//. 1 Acdo. Núm. Exp. 1152/2001 Tomo V del Cuad. Principal.
Arenas Ruedas Nallely Guadalupe vs. Escutia Domínguez Daniel. Controversias del Orden Familiar Acmt. 4 Acdos. Núm. Exp. 1198/2024.
Arévalo Vargas María. Sucesorio Familiar 2 - Acuerdo//. 2 Acdos. Núm. Exp. 3246/2024 Tomo II.
Arroyo García Jacqueline vs. Isaac Alberto Avelino García. Controversias del Orden Familiar Acmt. 1 Acdo. en Incidente. Núm. Exp. 314/2019 Segundo Inc. de Pago de Pensiones Adeudadas y No Pagadas.
Ayala y Martínez Luis su Sucesión. Sucesorio Familiar Acuerdo//. 1 Acdo. Núm. Exp. 1066/2023.
Barroso Morales Francisco. Sucesorio Familiar Acuerdo//. 1 Acdo. Núm. Exp. 1614/2018.
Bernabéi Rosas Francisco. Juris. Voluntaria Familiar Acuerdo//. 1 Acdo. Núm. Exp. 642/2020.
Camarena Gómez Ana María su Sucesión. Sucesorio Familiar Acuerdo//. 1 Acdo. Núm. Exp. 3400/2024.
Carmona Aguirre Evangelina vs. Lemus Cruz Álvaro. Controversias del Orden Familiar Acuerdo//. 1 Acdo. Núm. Exp. 2990/2024 Tomo II.
Carrasco Vázquez Iván Alejandro vs. Flores López Madelyn Yaheli. Controversias del Orden Familiar Acmt. 1 Acdo. Núm. Exp. 2004/2024.
Castillo Cuevas Ingrid Betzabe vs. Aguilar Valdez Noel Allain. Especial Familiar Acuerdo//. 1 Acdo. en Incidente. Núm. Exp. 14/2022 Inc. de Pensión Alimenticiaq y Pago Retroactiva de Pensión Alimenticia.
Castor Ramírez Socorro vs. Jardines Castor Filiberto. Controversias del Orden Familiar 1 Acdo. Núm. Exp. 3520/2024.
Cataño Páez Juan Ariel vs. González Domínguez María de Lourdes. Controversias del Orden Familiar 1 Acdo. en Otros. Núm. Exp. 2772/2024 Tomo II y Tomo III (Cerrado).
Celaya Iturbe Cruz Martín su Sucesión. Sucesorio Familiar Acuerdo//. 1 Acdo. Núm. Exp. 32/2024.
Colon Velázquez Estela su Sucesión. Sucesorio Familiar Acuerdo//. 1 Acdo. Núm. Exp. 950/2023.
Consuelos Canseco Daniela vs. Cervantes Partida Diego. Controversias del Orden Familiar Acuerdo//. 1 Acdo. Núm. Exp. 606/2022.
Córdova Neri, Luis Alejandro vs. Nayeli, Salgado Ávila. Juris. Voluntaria Familiar Mebr. 1 Acdo. en Incidente. Núm. Exp. 2982/2024 de Liquidación de Pago de Pensión Alimenticia No Pagada.
Cortez de Olvera Eloiza su Sucesión. Sucesorio Familiar Mebr. 2 Acdos. Núm. Exp. 2/2025.
Cruz Martínez Corina Evelyn vs. Acosta Rodríguez Muguel Ángel. Controversias del Orden Familiar 1 Acdo. Núm. Exp. 74/2016.
Díaz Argonza Francisco. Sucesorio Familiar 4 - Acuerdo//. 4 Acdos. Núm. Exp. 1788/2015.
Eijo Pateiro Teresita del Niño Jesús. Int. Acuerdo//. 1 Acdo. Núm. Exp. 2938/2024.
Espinosa Jiménez Nancy Elizabeth vs. Alduncin Ferrusquia Ángel. Controversias del Orden Familiar 1 Acdo. Núm. Exp. 910/2024.
Estrada Ramírez Érika Alicia vs. Gilberto Felipe Aburto Mendoza. Controversias del Orden Familiar Acuerdo//. 1 Acdo. en Expedientillo. Núm. Exp. 48/2011 Bis. 1 Expedientillo.
Ferreira Magaña Marisela. Juris. Voluntaria Familiar Acuerdo//. 1 Acdo. Núm. Exp. 1096/2023.
Flores Palacios Leticia vs. Moisés Rubio Osornio. Controversias del Orden Familiar Acuerdo//. 1 Acdo. Núm. Exp. 580/2013.
Franco Gutiérrez Gaudeth vs. Cortés Velázquez Mario Alberto. Exh. Familiar 1 Acdo. en Exhorto. Núm. Exp. 1218/2024.
Galván Mireles Jesús su Sucesión. Sucesorio Familiar 2 - Acuerdo//. 2 Acdos. Núm. Exp. 1144/2024.
Gama Munguía Alfonso vs. Flores Barreto Claudia Lorena. Controversias del Orden Familiar Acuerdo//. 1 Acdo. Núm. Exp. 2854/2024 Tomo IV.
García Gaxiola Francisco Javier su Sucesión. Sucesorio Familiar 1 Acdo. Núm. Exp. 1656/2021 Secc. Segunda Tomo II.
García Lagunas Juan Carlos vs. García Ruíz Susana. Controversias del Orden Familiar Acuerdo//. 1 Acdo. Núm. Exp. 430/2020 Bis. 1 Tomo II del Cuad. Principal.
García Padilla Concepción Nahayelli. Especial Familiar Acuerdo//. 1 Acdo. Núm. Exp. 8/2024.
Garduño Belmont Verónica Patricia vs. Morales Ramírez Ladislao. Especial Familiar Acuerdo//. 1 Acdo. Núm. Exp. 148/2024.
Gasca Castro Ana María Carina. Juris. Voluntaria Familiar Acuerdo//. 1 Acdo. Núm. Exp. 1802/2016.
Gil García Yazmín vs. Reyes Acosta Alexis. Controversias del Orden Familiar 1 Acdo. Núm. Exp. 3680/2024.
Gómez Saldaña Rosa María su Sucesión. Sucesorio Familiar 1 Acdo. Núm. Exp. 2118/2022.
González de Anda Ezequiel, su Sucesión. Sucesorio Familiar Mebr. 1 Acdo. Núm. Exp. 2288/2024.
Guerrero Oliveros Carlos su Sucesión. Sucesorio Familiar 1 Acdo. Núm. Exp. 1832/2022.
Heredia Andrade Nancy Noemí vs. Huerta Torres Miguel Ángel. Especial Familiar Mebr. 1 Acdo. en Incidente. Núm. Exp. 1472/2019 Inc. de Pet. de Convivencias y Pensión Alimenticia.
Hernández Nájera Liliana Abigail vs. Daniel González Palacios. Controversias del Orden Familiar 1 - Acuerdo//. 1 Acdo. en Incidente. Núm. Exp. 2244/2011 Inc. - Cancel. de Pensión Alimenticia en contra de Nadia Estibaliz González Hernández.
Hernández Nájera Liliana Abigail vs. Daniel González Palacios. Controversias del Orden Familiar 3 - Acuerdo//. 2 Acdos. Núm. Exp. 2244/2011 Inc. de Cancel. de Pensión Alimenticia de Osiel González Hernández.
Hernández Nájera Liliana Abigail vs. Daniel González Palacios. Controversias del Orden Familiar Mebr. 1 Acdo. en Incidente. Núm. Exp. 2244/2011 Inc. de Cesación de Pensión Alimenticia de Liliana Abigail Hernández Nájera.
Hernández Aguilar Silviano su Sucesión. Sucesorio Familiar Mebr. 1 Acdo. en Expedientillo. Núm. Exp. 736/2007 Bis. 1 Expedientillo.
Hernández Pérez Cecilia vs. Vázquez Ramírez José Roberto. Controversias del Orden Familiar Acuerdo//. 1 Acdo. Núm. Exp. 2676/2024.
Hernández Pérez Neftalí su Sucesión. Sucesorio Familiar Acuerdo//. 1 Acdo. Núm. Exp. 1182/2024.
Hernández Peña Gilberto su Sucesión. Sucesorio Familiar Mebr. 1 Acdo. Núm. Exp. 1794/2024.
Hernández Silva Consuelo vs. Salvador Nicolás San Juan Rodríguez. Controversias del Orden Familiar Acuerdo//. 1 Acdo. Núm. Exp. 2672/2024.
Irala Muñoz Román su Sucesión. Sucesorio Familiar Acuerdo//. 1 Acdo. Núm. Exp. 1352/2021.
Juárez Martínez Ernesto su Sucesión. Sucesorio Familiar Mebr. 2 Acdos. Núm. Exp. 352/2024.
Lara Urquiza Liliana vs. Gómez Marín Guillermo. Controversias del Orden Familiar 1 Acdo. Núm. Exp. 2858/2024.
Lechuga Hernández Lorena Tamar vs. Gómez García de León Héctor Arturo. Especial Familiar Acuerdo//. 1 Acdo. Núm. Exp. 1868/2023.
López Ayala Ismael vs. García Chávez Norma. Especial Familiar Acuerdo//. 1 Acdo. Núm. Exp. 2006/2023.

SOLO CONSULTA
SOLO CONSULTA
SOLO CONSULTA

López Bautista Margarita su Sucesión. Sucesorio Familiar 1 Acdo. Núm. Exp. 228/2024.
López Gutiérrez Everardo. Juris. Voluntaria Familiar Acuerdo//. 1 Acdo. Núm. Exp. 1372/2022.
López López Gerardo Armando vs. Ruth Alejandra Santilllan Ramírez. Controversias del Orden Familiar Acuerdo//. 1 Acdo. Núm. Exp. 594/2020 Bis. 2 Tomo II del Cuad. Principal.
López de la Torre Saúl su Sucesión. Sucesorio Familiar Acuerdo//. 1 Acdo. Núm. Exp. 244/2024.
Luna y Ayala Alfredo. Sucesorio Familiar 2 - Acuerdo//. 2 Acdos. Núm. Exp. 408/2018.
López Ojeda María Antonieta. Sucesorio Familiar Susp. Mmsc. 1 Acdo. en Incidente. Núm. Exp. 620/2016 Tercer Inc. de Adición Al Inventario.
Marín Uribe Luis Randall vs. Pérez Ramírez Monserrat Isabel. Controversias del Orden Familiar 1 Acdo. en Amparo. Núm. Exp. 3156/2024 Amparo 639/2024- IV.
Martínez Estrella Dolores su Sucesión. Sucesorio Familiar Acuerdo// 1 Acdo. Núm. Exp. 1616/2015.
Martínez Martínez María de Lourdes su Sucesión. Sucesorio Familiar Acuerdo//. 1 Acdo. Núm. Exp. 54/2025.
Martínez Méndez Christopher Aarón vs. Armadillo Hernández María Cristina. Especial Familiar Acuerdo//. 1 Acdo. Núm. Exp. 582/2012.
Mata Millán Fernando su Sucesión. Sucesorio Familiar Acuerdo//. 1 Acdo. Núm. Exp. 796/2023.
Medina Ortiz Erick Cristian vs. Mendiola Ramírez María Cecilia. Especial Familiar Acuerdo//. 1 Acdo. en Incidente. Núm. Exp. 3364/2024 Modificación de Convenio.
Medina Leana Lino Heberto vs. Ofelia de Jesús Paula Rivera Jiménez. Ord. Civil Familiar Acuerdo//. 1 Acdo. Núm. Exp. 1600/2013.
Meléndez Meléndez Bonifacio Salatiel Bonifazio Salatiel Meléndez Meléndez. Juris. Voluntaria Familiar Acuerdo//. 1 Acdo. Núm. Exp. 3378/2024.
Mendoza Sánchez Elizabeth Lorena vs. Reyes Legorreta Jonathan. Controversias del Orden Familiar 1 Acdo. en Amparo. Núm. Exp. 1384/2015 8/2025- Viii.
Mendoza Trejo Alejandro Alberto su Sucesión. Sucesorio Familiar Acuerdo//. 1 Acdo. Núm. Exp. 468/2022.
Moctezuma Garduño Érika Xanat vs. Castañón Perea Isaac. Controversias del Orden Familiar Acuerdo//. 1 Acdo. Núm. Exp. 1892/2023.
Morales González José de Jesús y Verónica González Beltrán vs. Ord. Civil Familiar 1 Acdo. Núm. Exp. 2116/2012 Amparo 404/2024.
Morales Guzmán Leobardo. Test. Acuerdo//. 1 Acdo. Núm. Exp. 1086/2001.
Moreno Berrios Lucía su Sucesión. Sucesorio Familiar Acuerdo//. 1 Acdo. Núm. Exp. 1788/2024.
Moreno Zepeda Roberto su Sucesión. Sucesorio Familiar Acuerdo//. 1 Acdo. en Expedientillo. Núm. Exp. 982/2023 Expedientillo.
Muñoz Hernández Jorge Luis vs. Martínez Vázquez Adriana. Controversias del Orden Familiar Acuerdo//. 1 Acdo. Núm. Exp. 1830/2019.
Muñoz Juárez Fabiola vs. Eduardo Baltierrez Ramírez. Controversias del Orden Familiar 4 - Acuerdo//. 4 Acdos. Núm. Exp. 1740/2012.
Muñoz Muñoz Gloria Miroslava vs. Morales López Gustavo. Controversias del Orden Familiar Mebr. 1 Acdo. en Incidente. Núm. Exp. 2184/2019 Bis. 4 Segundo Inc. de Pago de Pensiones Alimenticias Atrasadas.
Ochoa Aguirre Elizabeth vs. Carlos Eduardo Rodríguez Briones. Especial Familiar Acuerdo//. 1 Acdo. en Incidente. Núm. Exp. 2154/2024 Inc. para Regular Las Consecuencias Inherentes a la Disol. del Vinculo Matromonial.
Ortega Barrera Rosa su Sucesión. Sucesorio Familiar Acuerdo//. 1 Acdo. Núm. Exp. 894/2023.
Parra Salgado Jazmín vs. Espinosa Pérez Hugo Silverio. Especial Familiar Acuerdo//. 1 Acdo. en Incidente. Núm. Exp. 794/2016 Inc. de Cambio de Guarda y Custodia.
Peralta Hernández Eustolia. Sucesorio Familiar 2 - Acuerdo//. 2 Acdos. Núm. Exp. 122/2019.
Pérez Aguilar Esmeralda vs. Dionicio Rangel Joel. Controversias del Orden Familiar 1 Acdo. Núm. Exp. 562/2017.
Pérez Carreño Virginia su Sucesión. Sucesorio Familiar Mebr. 1 Acdo. Núm. Exp. 588/2024.
Pérez Díaz Cristina vs. Vázquez García Rogelio. Controversias del Orden Familiar Acuerdo//. 1 Acdo. Núm. Exp. 1494/2021.
Peña Valdovinos Alma vs. Sánchez Herrera Cindy. Especial Familiar Acuerdo//. 1 Acdo. Núm. Exp. 1406/2022.
Piña Lechuga Karla Angie Erendira vs. Esquivel Castro Otilia. Controversias del Orden Familiar 1 Acdo. Núm. Exp. 3094/2024.
Plata Sánchez Ramona. Sucesorio Familiar Acuerdo//. 1 Acdo. Núm. Exp. 2060/2024.
Portilla Hernández Jesús su Sucesión. Sucesorio Familiar Acuerdo//. 1 Acdo. Núm. Exp. 2086/2023.
Pueblita Hernández José Juan su Sucesión. Sucesorio Familiar Acuerdo//. 1 Acdo. Núm. Exp. 1522/2024.
Ramírez Lyyn Jimejna Eugenia. Juris. Voluntaria Familiar Acuerdo//. 1 Acdo. Núm. Exp. 254/2021.
Rayas Martínez Carmen. Sucesorio Familiar Acuerdo//. 1 Acdo. Núm. Exp. 370/2018.
Reyes Romero Érika vs. Navarro Berrocal Juan Carlos. Controversias del Orden Familiar 1 Acdo. Núm. Exp. 1438/2024.
Rodríguez Arredondo Brenda vs. Beraza Mendoza Juan Manuel. Controversias del Orden Familiar Acuerdo//. 1 Acdo. en Incidente. Núm. Exp. 1420/2018 Bis. 2 Inc. de Cump. de Pago de Pens. Alim. Retroactiva y Reg. de Vis. y Conv. Fam.
Rodríguez Ibarra María del Carmen vs. Froylan de la Fuente Almeida. Controversias del Orden Familiar Acuerdo//. 1 Acdo. Núm. Exp. 510/2020.
Rodríguez Labastida Francisco Javier su Sucesión. Sucesorio Familiar Acuerdo//. 1 Acdo. Núm. Exp. 1978/2022.
Rodríguez Longino Silvia Maricela vs. Gabriel Nava Arellano. Ord. Civil Familiar Acuerdo//. 1 Acdo. en Incidente. Núm. Exp. 936/2002 Incdiente de Cesación de Pensión Alimenticia.
Rodríguez López Candelaria su Sucesión. Sucesorio Familiar Mebr. 2 Acdos. en Otros. Núm. Exp. 96/2022 Bis. 2 Secc. Segunda.
Rodríguez Patiño Jovanny Josué vs. Herrera Hernández Rosa María. Controversias del Orden Familiar Acuerdo//. 1 Acdo. Núm. Exp. 2432/2024.
Rojas Salvador Alberto su Sucesión. Sucesorio Familiar 1 Acdo. Núm. Exp. 1434/2024.
Rojo García Olga. Sucesorio Familiar Acuerdo//. 1 Acdo. Núm. Exp. 542/1994.
Rousset Raganaud Christine vs. Gerardo Hernández Plata, Div. Nec. Acuerdo//. 1 Acdo. Núm. Exp. 3262/2024.
Sánchez Urcid Adriana vs. Aguirre Radillo Efrén. Controversias del Orden Familiar Acuerdo//. 1 Acdo. Núm. Exp. 1314/2024.
Sánchez Vega Gerardo su Sucesión. Sucesorio Familiar Acuerdo//. 1 Acdo. Núm. Exp. 234/2024.
Tovar Martínez Rebeca. Juris. Voluntaria Familiar Acuerdo//. 1 Acdo. Núm. Exp. 2174/2023.
Trejo Hernández Maricruz Guadalupe vs. García Insunza Alejandro. Controversias del Orden Familiar 1 Acdo. en Amparo. Núm. Exp. 3022/2024 274/2024.
Urbano Santiago Teresa vs. Carlos Armando Arias Bustamante. Controversias del Orden Familiar 1 Acdo. en Incidente. Núm. Exp. 1570/2008 Inc. de Susp. O. Cese de Pago de Alimentos.
Valencia Arteaga Edobio su Sucesión. Sucesorio Familiar Acuerdo//. 1 Acdo. Núm. Exp. 938/2021.
Vanegas Abundes Gonzálo Alfredo. Med. Prep. a Juic. Gral. Acuerdo//. 1 Acdo. Núm. Exp. 844/2003.
Vanegas y Heredia Teresa su Sucesión. Sucesorio Familiar 1 Acdo. Núm. Exp. 292/2022.
Varela Cárdenas Jorge. Juris. Voluntaria Familiar Acuerdo//. 1 Acdo. Núm. Exp. 2822/2024.
Vega Hernández Andrea vs. Robles Martínez Rafael. Controversias del Orden Familiar Mebr. 2 Acdos. Núm. Exp. 2682/2024.
Velasco López Reyna Tamara vs. López Cruz Claudia Elizabeth. Sucesorio Familiar 2 - Acuerdo//. 2 Acdos. Núm. Exp. 1096/2024.
Velázquez Márquez Bruno vs. Rojas Velázquez Areli. Controversias del Orden Familiar Acuerdo//. 1 Acdo. Núm. Exp. 1896/2024.
Velázquez Sánchez Luz Angélica vs. Hernández Yáñez Arturo Roque. Controversias del Orden Familiar 1 Acdo. Núm. Exp. 2156/2024.
Villalobos Jiménez Anel vs. Sánchez Rendón Amado. Especial Familiar 1 Acdo. Núm. Exp. 1192/2022.
Yáñez García Alejandra Michelle vs. García Alvarado Manuel Antonio. Controversias del Orden Familiar 2 - Acuerdo//. 2 Acdos. Núm. Exp. 1934/2023.
Del Moral Espinoza Pedro. Int. Acuerdo//. 1 Acdo. Núm. Exp. 3412/1969.

SOLO CONSULTA
SOLO CONSULTA
SOLO CONSULTA

MAL PUBLICADOS
Bohórquez Verónica Gabriela Islas vs. Navarrete Téllez Girón Ricardo. Especial Familiar Mebr. 1 Acdo. Núm. Exp. 158/2022.
Garduño Barrera Rogelio vs. Fraccionamiento Azteca S.A. y Armando Soto. Ord. Civ. 1 Acdo. Núm. Exp. 1592/2008.
Ramos Raúl su Sucesión Morales. Sucesorio Familiar 1 Acdo. en Incidente. Núm. Exp. 1290/2021 Inc. de Remoción de Albacea.
Raúl Navarrete Vázquez su Sucesión. Sucesorio Familiar Acuerdo//. 1 Acdo. en Incidente. Núm. Exp. 46/1982 Bis. 1 Inc. de Repos. de Autos.
AUDIENCIA
González Landeta Héctor Javier vs. Blanca Otilia Velázquez Zaragoza. Aud. de Ley Especial Familiar. 1 Audiencia. Núm. Exp. 1134/2019 Tomo II.
Ramírez de la Rosa Vivian Anaid vs. Escamilla Chaparro David Suriel. Aud. Con Las Partes Controversias del Orden Familiar 1 Audiencia. Núm. Exp. 358/2024.
Reyes Romero Érika vs. Navarro Berrocal Juan Carlos. Aud. Controversias del Orden Familiar 1 Audiencia. Núm. Exp. 1438/2024.
NO PUBLICADOS
Varela Cárdenas Jorge. Aud. 910 Juris. Voluntaria Familiar. 1 Audiencia. Núm. Exp. 2822/2024.

SENTENCIAS INTERLOCUTORIAS

Santiago Ruíz Olivia y Héctor Kin Hernández. Especial Familiar Sent. Interl. Mmsc 1 Sent. Inter. en Incidente. Núm. Exp. 344/1992 Inc. de Cancel. de Pensión Alimenticia

NO PUBLICADOS

Ayala Cruz María Yolanda vs. Garrido García Juan Antonio. Controversias del Orden Familiar 1 Sent. Inter. en Incidente. Núm. Exp. 1308/2012 Nul. de Actuaciones
LA SECRETARIA PROYECTISTA POR M.L.
LIC. CLAUDIA ITZEL LÓPEZ RETANA

CUARTO DE LO FAMILIAR

SECRETARÍA "A"
ACUERDOS DEL 10 DE FEBRERO DEL 2025

Arciniega Mujica Laura su Sucesión. Sucesorio Familiar 1 Acdo. Núm. Exp. 85/2025.
Ávila Montelongo Roberto vs. Pacheco Sánchez Maricela. Especial Familiar 1 Acdo. Núm. Exp. 261/2016.
Barragán Colín Alfredo. Sucesorio Familiar 1 Acdo. Núm. Exp. 43/2023.
Caballero Ramírez J Artemio. Juris. Voluntaria Familiar 2 Acdos. Núm. Exp. 919/2019.
Calleja Páez Gabriela. Controversias del Orden Familiar 1 Acdo. Núm. Exp. 177/2011 Tomo Vii.
Carbajal López Matilde su Sucesión. Sucesorio Familiar 1 Acdo. Núm. Exp. 1713/2024.
Castañón Martínez Maximino su Sucesión. Sucesorio Familiar 1 Acdo. Núm. Exp. 1785/2024.
Castillo Espinosa Trinidad María Olga vs. Jdo. Séptimo del Registro Civil de la Ciudad de México y Otros. Exh. Familiar 1 Acdo. en Exhorto. Núm. Exp. 33/2024.
Cervantes Abarca María Esthér vs. Pavia Cervantes Augusto Guillermo, su Sucesión. Controversias del Orden Familiar 3 Acdos. Núm. Exp. 2483/2024.
Chávez Corral Armando vs. Mariana Ruth Valle Rodríguez. Controversias del Orden Familiar 1 Acdo. Núm. Exp. 2499/2024.
Chávez Peña Cruz. Sucesorio Familiar 1 Acdo. en Incidente. Núm. Exp. 897/1994 Inc. de Remoción de Albacea.
Contreras Santamaría Fernando. Sucesorio Familiar 1 Acdo. en Expedientillo. Núm. Exp. 7/2021.
Dotor Ávila Ricardo vs. Dotor Rivera Marco Antonio. Controversias del Orden Familiar 1 Acdo. Núm. Exp. 2095/2024.
Enríquez Balderrama Valentín su Sucesión. Sucesorio Familiar 1 Acdo. Núm. Exp. 3169/2024.
Espinal López Gabriela vs. Gómez Martínez Néstor Abraham. Especial Familiar 1 Acdo. Núm. Exp. 2749/2024.
Espinosa Abad Mayra Paola vs. Miguel Ángel Trejo Villela. Controversias del Orden Familiar 1 Acdo. Núm. Exp. 1091/2008.
Flores Reyes Dulce María vs. Morales López Jovani. Controversias del Orden Familiar 1 Acdo. Núm. Exp. 895/2024.
Fukushima Nakazono Jesús Eduardo su Sucesión. Sucesorio Familiar Expedientillo. 1 Acdo. Núm. Exp. 937/2021.
Galeote Pineda Balbina. Sucesorio Familiar 1 Acdo. Núm. Exp. 1417/1998.
García Carrillo Loana vs. Flores Beltrán Edgar. Ord. Civil Familiar 1 Acdo. Núm. Exp. 41/2025.
García Evadista Gabriela Scarlet vs. García Pérez Alejandro. Controversias del Orden Familiar 1 Acdo. Núm. Exp. 1983/2024.
García Feijoo Franciso. Controversias del Orden Familiar 1 Acdo. Núm. Exp. 1807/2024.
García Hernández Josefina su Sucesión. Sucesorio Familiar 1 Acdo. Núm. Exp. 87/2025.
García López Guadalupe vs. Carlos Luis Amador Uribe. Controversias del Orden Familiar 1 Acdo. Núm. Exp. 685/2009.
García Mejía Santos. Sucesorio Familiar 1 Acdo. Núm. Exp. 1271/2011.
Gaytán Cervantes Agustín su Sucesión. Sucesorio Familiar Expedientillo. 1 Acdo. en Expedientillo. Núm. Exp. 1829/2023.
Gómez Cazares Emely Ernestina y Cárdenas Gómez Mauricio Manuel vs. Cárdenas Pizano Manuel. Controversias del Orden Familiar 1 Acdo. Núm. Exp. 2767/2024.
González Aguilar Maira Fernanda vs. Jaloma Avendaño Roberto Enrique. Controversias del Orden Familiar 1 Acdo. en Incidente. Núm. Exp. 1577/2022 Inc. de Régimen de Visitas y Convivencias.
González Castillejos Yessenia vs. León Figueroa Edgar. Controversias del Orden Familiar 3 Acdos. Núm. Exp. 2359/2024 Principal.
González Hernández Anahi vs. Ocampo Rangel Pedro Erik. Controversias del Orden Familiar 1 Acdo. en Incidente. Núm. Exp. 97/2018 Inc. de Pensión Alimenticia.
González Hernández Anahi vs. Pedro Erick Ocampo Rangel. Controversias del Orden Familiar 1 Acdo. Núm. Exp. 97/2018.
González Romo Elvira vs. Mendoza González Rosa María y Mendoza González Cristina. Controversias del Orden Familiar 1 Acdo. Núm. Exp. 2333/2024.
Guzmán Barrera Isaías su Sucesión. Sucesorio Familiar 1 Acdo. Núm. Exp. 1613/2022.
Hernández Huerta Ángela. Int. 1 Acdo. Núm. Exp. 1857/2010.
Infante Arredondo Ángela. Sucesorio Familiar 1 Acdo. Núm. Exp. 2471/2024.
Jaimes Betanzos Bernabé Fortunato su Sucesión. Sucesorio Familiar 1 Acdo. en Otros. Núm. Exp. 527/2023 Secc. Segunda.
Jardines Aguilar Michelle Brandon vs. Villarruel Aparicio Elizabeth. Controversias del Orden Familiar 1 Acdo. Núm. Exp. 1373/2016.
Juárez Navarrete Jacqueline Yazmín vs. Martínez Andrade Gerardo. Exh. Familiar 1 Acdo. Núm. Exp. 1707/2024.
Leal Osnaya Norma Adriana vs. Cruz Ameca Miguel. Ord. Civil Familiar 1 Acdo. Núm. Exp. 1805/2012.
López Ramírez María y Ríos Ascencio Marisol. Juris. Voluntaria Familiar Aud. Difiere. 2 Acdos. Núm. Exp. 1001/2024.
López Vázquez María Irene vs. García Becerril Fernando Francisco. Controversias del Orden Familiar 1 Acdo. Núm. Exp. 579/2009.
Macías Ramírez Aroldo su Sucesión. Juris. Voluntaria Familiar 2 Acdos. Núm. Exp. 77/2021.
Margarito Lorenzo Ana Laura vs. Pinto Núñez Juan Alexis. Controversias del Orden Familiar 2 Acdos. en Incidente. Núm. Exp. 2295/2024 Cambio de Guarda y Custodia.
Martínez Martínez Cecilia vs. Mejía Mendoza Óscar. Controversias del Orden Familiar 1 Acdo. Núm. Exp. 49/2025.
Martínez Garnica Silvia vs. Bolaños Cano Federico. Controversias del Orden Familiar 2 Acdos. Núm. Exp. 1945/2014.
Marure Aguirre Eliaquin. Juris. Voluntaria Familiar 2 Acdos. Núm. Exp. 1053/2024.
Medina Quintero María Guadalupe. Juris. Voluntaria Familiar 1 Acdo. Núm. Exp. 1859/2024.
Mendoza Salazar Diana Karen vs. Mendoza Jiménez Rodolfo Emilio. Controversias del Orden Familiar Auto de Radicación. 1 Acdo. Núm. Exp. 3647/2024.
Mireles Molina Rosa su Sucesión. Sucesorio Familiar 1 Acdo. Núm. Exp. 1025/2024.
Monrroy Arias Emilio. Juris. Voluntaria Familiar 1 Acdo. Núm. Exp. 3/2024.
Morales Calzadilla Mario. Juris. Voluntaria Familiar 1 Acdo. Núm. Exp. 611/2003.
Morales Hernández José su Sucesión. Sucesorio Familiar 1 Acdo. en Otros. Núm. Exp. 1337/2016 Secc. Cuarta.
Moreno Barojas Katherine vs. Baltazar Valencia Rodrigo. Controversias del Orden Familiar 1 Acdo. Núm. Exp. 1865/2023.
Moya González José Antonio vs. Najra Sarabia Alinn Mayte. Controversias del Orden Familiar 1 Acdo. Núm. Exp. 1285/2019.

SOLO CONSULTA
SOLO CONSULTA
SOLO CONSULTA

Muñoz Álvarez del Castillo Alma Ruth vs. Cristian Pérez Zamorano. Controversias del Orden Familiar 1 Acdo. Núm. Exp. 431/2017.
Núñez Granados Nancy Esther vs. Yescas Nieto Miguel. Controversias del Orden Familiar 1 Acdo. Núm. Exp. 1183/2021.
Ocampo García César Alberto vs. Rojas Hernández Gabriela Susset. Exh. Familiar 1 Acdo. en Exhorto. Núm. Exp. 2941/2024.
Ontiveros Domínguez Emma vs. Suárez Luna Rubén Said. Controversias del Orden Familiar 1 Acdo. Núm. Exp. 2921/2024.
Ordóñez Olivares Delia. Juris. Voluntaria Familiar 1 Acdo. Núm. Exp. 35/2025.
Ponce Martínez Lucina vs. Altamirano Rosales Cirilo. Alim. Comparec. Dada. 1 Acdo. Núm. Exp. 763/2012.
Ramírez Campos Luis Fernando su Sucesión. Sucesorio Familiar 1 Acdo. Núm. Exp. 159/2024.
Ramírez Rosas Miguel Ángel vs. Hernández Zamora Delma. Controversias del Orden Familiar 2 Acdos. Núm. Exp. 2505/2024.
Ramos Cortés Miguel su Sucesión. Sucesorio Familiar 1 Acdo. Núm. Exp. 1365/2023.
Recillas Izquierdo Juan Fernando vs. López Zetina Maribel. Controversias del Orden Familiar 1 Acdo. Núm. Exp. 1229/2024.
Reyes Corona Karen Itzayana vs. Dávila Bravo Paulo Enrique. Controversias del Orden Familiar 1 Acdo. Núm. Exp. 1603/2024.
Rivera González Mariela Anahi vs. Guadarrama Carrillo Antony. Controversias del Orden Familiar 1 Acdo. Núm. Exp. 673/2022.
Rodríguez Vázquez José Ángel vs. ---------- vs. ----------. Sucesorio Familiar 1 Acdo. Núm. Exp. 2501/2024.
Rossainz García Rafael su Sucesión. Sucesorio Familiar 1 Acdo. Núm. Exp. 1907/2024.
Sánchez Cabrera José María. Sucesorio Familiar 1 Acdo. Núm. Exp. 3315/2024.
Sánchez Garatachia Juan Carlos vs. Medellín Aparicio Juana Lina. Especial Familiar Aud. Ley. 1 Acdo. en Incidente. Núm. Exp. 1007/2023 Inc. de Incremento de Pensioin Alimenticia.
Santiesteban Guevara Karen Monserrat vs. Núñez Gutiérrez David Manuel. Controversias del Orden Familiar Aud. de Ley. 1 Acdo. Núm. Exp. 1029/2023.
Soria Mellado Manuel. Sucesorio Familiar 1 Acdo. Núm. Exp. 2417/2024.
Soto Loera María Eugenia vs. Islas Mancera Eduardo. Especial Familiar 1 Acdo. Núm. Exp. 141/2023.
Torres Agustín vs. Ramírez Quiroz Margarita. Especial Familiar 1 Acdo. Núm. Exp. 131/2015.
Torres Ramírez Bertín vs. Jiménez Cruz Aristides. Exh. Familiar 1 Acdo. en Exhorto. Núm. Exp. 1829/2024.
Trujillo Guillermo Óscar vs. Soto Muñiz Ana Mireya. Especial Familiar 1 Acdo. en Expedientillo. Núm. Exp. 1797/2022.
Valdez Ramírez Juan su Sucesión. Sucesorio Familiar 1 Acdo. Núm. Exp. 905/2015.
Valero Embriz María Elena y Valero Embriz María del Carmen. Juris. Voluntaria Familiar 3 Acdos. Núm. Exp. 1561/2023.
Vásquez González Itzel. Juris. Voluntaria Familiar 1 Acdo. Núm. Exp. 1155/2016.
Vázquez Pérez Tania Elizabeth vs. Belkhelfa Juffet Sebastien Andre Georges. Controversias del Orden Familiar 1 Acdo. Núm. Exp. 2733/2024.
Vázquez Niño Jesús. Sucesorio Familiar 1 Acdo. Núm. Exp. 135/1970.
Velázquez Díaz Manuel su Sucesión. Sucesorio Familiar 1 Acdo. Núm. Exp. 3545/2024.
Vera Márquez Juan Daniel vs. Torres Zúñiga Gabriela. Controversias del Orden Familiar 2 Acdos. Núm. Exp. 2003/2021.
Yam Mohar Laura su Sucesión. Sucesorio Familiar 1 Acdo. Núm. Exp. 455/2024.
Zambrano González Sigfrido vs. Pilar Campos Barbarena. Especial Familiar 1 Acdo. Núm. Exp. 1281/2009.

AUDIENCIA

Campos Rodríguez Liliana su Sucesión. Sucesorio Familiar. 1 Audiencia. Núm. Exp. 809/2024.
Rodríguez Vázquez José Ángel vs. ---------- vs. ----------. Sucesorio Familiar. 1 Audiencia. Núm. Exp. 2501/2024.

EL SECRETARIO DE ACUERDOS
LIC. ISRAEL GONZÁLEZ CARRASCO

SECRETARÍA "B"
ACUERDOS DEL 10 DE FEBRERO DEL 2025

Abad Figueroa Jéssica Montserrat vs. Sosa Berdejo Osvaldo. Controversias del Orden Familiar 1 Acdo. Núm. Exp. 3170/2024.
Aguilar Arzate Ricardo. Sucesorio Familiar 1 Acdo. en Expedientillo. Núm. Exp. 2068/2009.
Alonso Gómez María Guadalupe vs. Silva Salazar Joaquín. Especial Familiar 1 Acdo. en Incidente. Núm. Exp. 1398/2019 Inc. de Aumento de Pensión Alimenticia y Pago Retroactivo de Pensiones Alimenticias Adeudadas.
Alvarado Pacheco Agustín su Sucesión. Sucesorio Familiar 1 Acdo. Núm. Exp. 2338/2024.
Álvarez Herrasti Paulina vs. Castro Villavicencio César. Controversias del Orden Familiar 1 Acdo. en Amparo. Núm. Exp. 1670/2023 Amparo Número 653- 2024- III.
Álvarez Juana su Sucesión. Sucesorio Familiar 1 Acdo. Núm. Exp. 1612/2024.
Ariza Tello Alejandro vs. Bárcena Espinosa de Los Monteros Montserrat. Controversias del Orden Familiar 1 Acdo. Núm. Exp. 312/2022.
Ariza Tello Alejandro vs. Bárcena Espinosa de Los Monteros Montserrat. Controversias del Orden Familiar 2 Acdos. en Incidente. Núm. Exp. 312/2022 Inc. de Incumplimiento de Convn. y Modificación de Convivencias.
Armenta Martínez José Alfonso Toribio su Sucesión. Sucesorio Familiar 1 Acdo. Núm. Exp. 528/2024.
Barrera Falcón Josefina su Sucesión. Sucesorio Familiar 1 Acdo. Núm. Exp. 1178/2014.
Camacho Martínez Osvaldo vs. Ávila Avilés Kenia. Ord. Civil Familiar 1 Acdo. Núm. Exp. 2540/2024.
Cano Portela Rosalía. Sucesorio Familiar 1 Acdo. Núm. Exp. 3494/2024 Al que Se Acumulo el Exp. 1083/2023.
Castillo Jiménez Raúl vs. Alma Rocío Arredondo. Ord. Civil Familiar 1 Acdo. Núm. Exp. 2686/2024.
Castillo Leyva Ariadna Jocelyne vs. García Ornelas Efraín. Controversias del Orden Familiar 1 Acdo. Núm. Exp. 2834/2024.
Castillo Leyva Ariadna Jocelyne. Controversias del Orden Familiar 1 Acdo. en Incidente. Núm. Exp. 2834/2024 Ejecc. de Sentencia.
Castillo Tenorio Margarito. Ejec. Merc. 2 Acdos. Núm. Exp. 170/2009.
Díaz Perucho Juana Laura vs. Van Rankin Torres Virgilio Armando. Controversias del Orden Familiar 1 Acdo. Núm. Exp. 3060/2024.
Díaz Perucho Juana Laura vs. Van Rankin Torres Virgilio Armando. Controversias del Orden Familiar 1 Acdo. Núm. Exp. 3060/2024 Tomo III.
Díaz Javier Marilú vs. Álvarez Hernández Alexis. Controversias del Orden Familiar 6 Acdos. Núm. Exp. 1604/2024.
Enríquez Domínguez Rasaura vs. Álvarez Almazán José Luis. Controversias del Orden Familiar 1 Acdo. Núm. Exp. 24/2024.
Escobar Elorza Juan Enrique su Sucesión. Sucesorio Familiar 1 Acdo. Núm. Exp. 1404/2024.
Frías Tosca José su Sucesión. Sucesorio Familiar 1 Acdo. Núm. Exp. 1780/2024.
Galán Calcaneo Josefa su Suc. Sucesorio Familiar 1 Acdo. Núm. Exp. 92/2012.
García Ramírez María Eugenia vs. Peral Dávila Fausto de Jesús. Especial Familiar 2 Acdos. Núm. Exp. 516/2024.
Garduño Casarrubias Leticia Elizabeth vs. Cruz Fierros Yves. Controversias del Orden Familiar 1 Acdo. Núm. Exp. 1404/2022.
González Lazcano Medina Lorena vs. Arias Gutiérrez Ubaldo Hugo. Controversias del Orden Familiar 5 Acdos. en Incidente. Núm. Exp. 2734/2024 Inc. de Cambio de Guarda y Custodia.
González Lazcano Medina Lorena vs. Arias Gutiérrez Ubaldo Hugo. Controversias del Orden Familiar 2 Acdos. Núm. Exp. 2734/2024 Tomo II.
González Alavez Rosa Alejandra vs. Gastellu Cano Luis Eduardo. Controversias del Orden Familiar 1 Acdo. Núm. Exp. 2330/2024.
González Correa Matilde. Juris. Voluntaria Familiar 1 Acdo. Núm. Exp. 1972/2016.
González Medina Lizbet Araceli vs. Ruíz Miranda Erick Armando. Especial Familiar 1 Acdo. en Expedientillo. Núm. Exp. 1670/2019.
González Romero Ricardo vs. Ivonne Arellano Cerón. Especial Familiar 1 Acdo. Núm. Exp. 2432/2024.
Guerra Arias María del Carmen vs. González Rubio Cárdenas Luis. Especial Familiar 2 Acdos. en Incidente. Núm. Exp. 2774/2024 Cump. de Pago de Pensión Alimenticia.

SOLO CONSULTA
SOLO CONSULTA
SOLO CONSULTA

Guzmán Valdez Petra su Sucesión. Sucesorio Familiar 1 Acdo. en Expedientillo. Núm. Exp. 416/2005.
Hernández Espinosa Emiliano vs. Mendoza Ruíz Noé Armando. Controversias del Orden Familiar 1 Acdo. Núm. Exp. 968/2023.
Hernández Frías Mónica vs. Christian Marcial Martínez. Especial Familiar 2 Acdos. Núm. Exp. 800/2018 Inc. de Disminución de Pensión Alimenticia.
Herrera Méndez Zoraida Evana vs. Jorge Luis Ramos Hernández. Controversias del Orden Familiar 1 Acdo. Núm. Exp. 1108/2018.
Ibarra Fernández Guadalupe su Sucesión vs. Guadalupe. Sucesorio Familiar 1 Acdo. en Expedientillo. Núm. Exp. 274/2021.
Ibarra Tejero Mauricio su Sucesión. Sucesorio Familiar 1 Acdo. Núm. Exp. 1578/2024.
Jiménez Villavicencio Nancy Jaakeline vs. Martínez Gutiérrez Daniel. Controversias del Orden Familiar 1 Acdo. Núm. Exp. 1862/2024.
Juárez Estopellan Luis David. Juris. Voluntaria Familiar 2 Acdos. Núm. Exp. 1298/2015.
Lecona Cabrera Angelita vs. Molina Gutiérrez Samuel. Controversias del Orden Familiar 1 Acdo. en Expedientillo. Núm. Exp. 706/2016.
Legorreta López Roberto su Sucesión. Sucesorio Familiar 1 Acdo. Núm. Exp. 487/2021.
López Hernández Areli vs. Pérez Martínez Fredy Manuel. Vía de Apremio Familiar 1 Acdo. Núm. Exp. 3486/2024.
López Noveron Ana Guadalupe vs. Bautista Palafox Cristóbal. Controversias del Orden Familiar 1 Acdo. Núm. Exp. 656/2013.
López Varela Miguel Ángel vs. Vega Morales Nellyseth. Controversias del Orden Familiar 1 Acdo. Núm. Exp. 2306/2015.
Luna Mosco Zeferino. Sucesorio Familiar 1 Acdo. en Otros. Núm. Exp. 248/1970 Secc. Cuarta.
Luna Mosco Zeferino. Sucesorio Familiar 1 Acdo. en Otros. Núm. Exp. 248/1970 Secc. Segunda.
Luna Mosco Zeferino. Sucesorio Familiar 1 Acdo. en Otros. Núm. Exp. 248/1970 Secc. Tercera.
Martel Cabrera Carolina Patricia vs. Apodaca Landa Andrés Manuel. Controversias del Orden Familiar 3 Acdos. Núm. Exp. 3350/2024.
Martínez Caro Fernando vs. Roldán Cazadey Ernestina Susana. Controversias del Orden Familiar 1 Acdo. Núm. Exp. 1688/2023.
Martínez Flores Arleth América vs. Monzuazo Cruz Bryan Eduardo. Controversias del Orden Familiar 1 Acdo. Núm. Exp. 1968/2024.
Martínez Fortanel Ana Laura vs. Pérez Mendoza Marcos Olegario. Controversias del Orden Familiar 1 Acdo. Núm. Exp. 960/2023.
Mayorga Valencia Ernesto su Sucesión. Sucesorio Familiar 1 Acdo. Núm. Exp. 760/2024 Cuarta Sección.
Medina Fernández Herón Alberto. Juris. Voluntaria Familiar 1 Acdo. Núm. Exp. 2004/2017.
Mejía Ramírez Isaura su Sucesión. Sucesorio Familiar 1 Acdo. Núm. Exp. 1866/2022.
Mendoza Ortega Natividad vs. Sanuel Ordóñez Arriaga. Controversias del Orden Familiar 1 Acdo. Núm. Exp. 198/2011.
Miranda Sánchez Enrique vs. Sandoval Contreras Cynthia. Especial Familiar 1 Acdo. Núm. Exp. 540/2024.
Murillo Morales Mario vs. Sánchez Galván Gabriela. Especial Familiar 2 Acdos. Núm. Exp. 1424/2015 Vía de Apremio.
Nasuta Sofiia vs. Álvarez Gallardo Brais. Controversias del Orden Familiar 1 Acdo. Núm. Exp. 596/2023 Tomo II.
Nieto Morales Carlos Eduardo vs. Cuéllar Martínez Brenda Jacqueline. Controversias del Orden Familiar 1 Acdo. Núm. Exp. 606/2024.
Ocampo García Diana vs. Contreras Jaramillo Alejandro. Controversias del Orden Familiar 1 Acdo. en Incidente. Núm. Exp. 356/2009 Inc. de Cancel. de Pensión Alimenticia.
Ochoa Estrada María Fernanda. Controversias del Orden Familiar 30 Acdos. Núm. Exp. 1992/2024.
Ortega Estrada Lesly Damaris vs. Rodríguez González Federico Jordán. Controversias del Orden Familiar 1 Acdo. Núm. Exp. 1252/2023.
Ortega Santilan Rosa María vs. Flores Castillo Juan Carlos. Especial Familiar 1 Acdo. en Expedientillo. Núm. Exp. 380/2001.
Ortiz Barrera Ariadna Nohemí vs. Barrera Díaz Ludwin Josué. Controversias del Orden Familiar 1 Acdo. en Incidente. Núm. Exp. 1236/2019 Inc. de Incumplimiento de Convenio.
Ortiz Hernández Laura Bibiana vs. Rojas Martínez Ricardo de Jesús. Controversias del Orden Familiar 1 Acdo. Núm. Exp. 852/2015 Tomo II.
Paulin Rojas Omar vs. Escobar Martínez Maritza. Juris. Voluntaria Familiar 1 Acdo. en Expedientillo. Núm. Exp. 250/2011.
Paz Maldonado Víctor Hugo vs. Cazares González Luz Alicia. Especial Familiar 2 Acdos. Núm. Exp. 360/2015.
Paz Maldonado Víctor Hugo vs. Cazares González Luz Alicia. Controversias del Orden Familiar 1 Acdo. Núm. Exp. 360/2015 Cuad. de Amp. 427/2024.
Paz Maldonado Víctor Hugo vs. Cazares González Luz Alicia. Especial Familiar 1 Acdo. en Incidente. Núm. Exp. 360/2015 Inc. de Nul. de Actuaciones.
Pazos Segura Mercedes su Sucesión. Sucesorio Familiar 1 Acdo. en Expedientillo. Núm. Exp. 676/2022.
Pérez Flores Felipa su Sucesión. Juris. Voluntaria Familiar 1 Acdo. Núm. Exp. 2060/2024.
Pérez Reyes Eduardo vs. Arzate Peregrina Diana Ivonne. Controversias del Orden Familiar 1 Acdo. en Amparo. Núm. Exp. 1816/2023 1142/2024.
Pérez Rodríguez José Enrique vs. Sánchez Ruíz Anel Mireya. Controversias del Orden Familiar 1 Acdo. Núm. Exp. 932/2012 IV.
Pozos Ruíz Jesús su Sucesión. Sucesorio Familiar 1 Acdo. Núm. Exp. 1734/2024.
Quintana Cortés Érika Alin vs. Vázquez Martínez Mario Iván. Controversias del Orden Familiar 1 Acdo. Núm. Exp. 338/2024.
Quintero Juárez Miguel. Sucesorio Familiar 1 Acdo. en Cuadernillo. Núm. Exp. 3098/2024 Secc. Tercera.
Ramos Hernández Ángel vs. Esquivel Colín Refugio Patricia. Especial Familiar 1 Acdo. en Incidente. Núm. Exp. 3410/2024 Inc. de Pensión Alimenticia.
Rangel Morales Dulce Violeta vs. Morales Aranda París Javier. Especial Familiar 1 Acdo. Núm. Exp. 708/2023.
Reyes Vázquez Juana vs. Campos Robles Roberto. Controversias del Orden Familiar 1 Acdo. Núm. Exp. 1238/2024.
Rivera Bonilla Juan de Jesús y Juan Jesús vs. Casio Herrera Eugenia Viridiana. Especial Familiar 1 Acdo. en Expedientillo. Núm. Exp. 772/2024.
Rivera Herrera Guillermina vs. Martha Carrillo Morales. Ord. Civil Familiar 1 Acdo. Núm. Exp. 2148/2024.
Robles Delgado Fernando su Suc. vs. Robles Delgado Fernando. Sucesorio Familiar 1 Acdo. en Expedientillo. Núm. Exp. 832/2006.
Rodríguez Colín Martha Estela su Sucesión. Sucesorio Familiar 1 Acdo. Núm. Exp. 2156/2019.
Rodríguez Gaspar Diana Leslie vs. Castelán Domínguez Juan Carlos. Controversias del Orden Familiar 1 Acdo. Núm. Exp. 952/2021.
Romero Luna Karen Nayely vs. Martínez Fernández Gerardo Adrián. Controversias del Orden Familiar 4 Acdos. Núm. Exp. 2174/2024.
Romero Luna Karen Nayely vs. Martínez Fernández Gerardo Adrián. Controversias del Orden Familiar 2 Acdos. en Incidente. Núm. Exp. 2174/2024 Inc. de Cump. de Convn. Judicial 3.
Romero García Jovany Francisco vs. Alva Rangel Lizeth. Controversias del Orden Familiar 1 Acdo. Núm. Exp. 992/2024.
Rosales Vera Ubaldo vs. Vite Chávez Joanna. Controversias del Orden Familiar 1 Acdo. en Cuadernillo. Núm. Exp. 3400/2024 Segundo Tomo.
Salgado Arroyo Ana María vs. Morelos Ramírez Rubén. Controversias del Orden Familiar 1 Acdo. Núm. Exp. 930/2023.
Sánchez Amelia su Sucesión. Sucesorio Familiar 1 Acdo. Núm. Exp. 42/2025.
Sánchez Corcheñuk José Antonio. Controversias del Orden Familiar 1 Acdo. Núm. Exp. 928/2009.
Sánchez y Álvarez Elías su Sucesión. Sucesorio Familiar 1 Acdo. Núm. Exp. 2018/2024.
Santander Rodríguez Lino su Sucesuion. Sucesorio Familiar 1 Acdo. en Expedientillo. Núm. Exp. 1194/2002 Extillo.
Tepos Carrillo Patricia vs. Vázquez Rodríguez Enrique. Especial Familiar 1 Acdo. en Expedientillo. Núm. Exp. 1076/2024.
Tepoz Cuazitl Guillermo su Sucesión. Sucesorio Familiar 1 Acdo. en Otros. Núm. Exp. 1120/1997 Secc. Segunda.
Tepoz Rodríguez Ángel Aarón vs. Romero Espinosa Lizeth. Controversias del Orden Familiar 1 Acdo. Núm. Exp. 1138/2019.
Terreros Morales José Noé vs. José. Sucesorio Familiar 1 Acdo. en Expedientillo. Núm. Exp. 1226/2020.
Topete Camberos María de la Luz. Sucesorio Familiar 1 Acdo. Núm. Exp. 2736/2024.
Torres Doran Ana María y Rubén Muñoz López. Especial Familiar 1 Acdo. Núm. Exp. 1270/2002.
Urias Alcaraz Carlota su Sucesión. Sucesorio Familiar 1 Acdo. Núm. Exp. 1460/2013.

SOLO CONSULTA
SOLO CONSULTA
SOLO CONSULTA

Varios. Controversias del Orden Familiar 1 Acdo. Núm. Exp. 3000/2018.
Varios. Controversias del Orden Familiar 1 Acdo. en Otros. Núm. Exp. 3000/2018 Tomo II.
Vázquez Navarro Esperanza su Sucesión. Sucesorio Familiar 1 Acdo. Núm. Exp. 918/2014 Secc. Cuarta.
Vera Sánchez Jorge Ramón su Sucesión. Sucesorio Familiar 1 Acdo. Núm. Exp. 1626/2024.
Vergara Ortiz Matilde su Sucesión. Sucesorio Familiar 1 Acdo. Núm. Exp. 1018/2023.
Vidaurri Soto Mariana vs. Montes de Oca Ortega Julio César. Controversias del Orden Familiar 1 Acdo. en Incidente. Núm. Exp. 1792/2018 Inc. de Cancel. de Pensión Alimenticia.
Villalobos Landis Anel vs. Reyna Pacheco Daniel. Exh. Familiar 1 Acdo. en Amparo. Núm. Exp. 2228/2023 Cuad. de Amp. 586/2024.
Villalpando Rodríguez Laura vs. Palma Sergio. Especial Familiar 1 Acdo. Núm. Exp. 320/2024.
Yáñez Hernández Nayeli vs. Salas Hernández Fermín. Controversias del Orden Familiar 1 Acdo. Núm. Exp. 2534/2024.
Zepeda Morales María de Jesús su Sucesión. Sucesorio Familiar 2 Acdos. Núm. Exp. 3422/2024.
Zepeda Morales María de Jesús su Sucesión. Sucesorio Familiar 2 Acdos. en Cuadernillo. Núm. Exp. 3422/2024 Remoción de Albacea.
Zepeda Morales María de Jesús su Sucesión. Sucesorio Familiar 1 Acdo. en Cuadernillo. Núm. Exp. 3422/2024 Secc. Segunda.
De la Mora Ramírez Silvia vs. Arredondo de la Mora Fernando. Controversias del Orden Familiar 1 Acdo. Núm. Exp. 2638/2024.
Álvarez García Joel Isael. Juris. Voluntaria Familiar 1 Acdo. Núm. Exp. 802/2022.

AUDIENCIA

Navarro de León Gustavo y Soriano Benítez Isidra vs. Orihuela Tlacomulco Alondra. Convn. Controversias del Orden Familiar 1 Audiencia. Núm. Exp. 462/2024.

EL SECRETARIO DE ACUERDOS
LIC. JOSÉ MIGUEL CÁRDENAS RIVERO

QUINTO DE LO FAMILIAR

SECRETARÍA "A"
ACUERDOS DEL 10 DE FEBRERO DEL 2025

Alfaro Ortiz José. Sucesorio Familiar 1 Acdo. Núm. Exp. 1601/2024.
Alva Muria Adriana vs. Viramontes Madrigal Fernando Arturo. Controversias del Orden Familiar 1 Acdo. Núm. Exp. 1249/2024.
Alvarado Sierra María Hortensia vs. José Francisco Mendoza Torres. Controversias del Orden Familiar Expedientillo. 1 Acdo. Núm. Exp. 1223/2017.
Caballero Guzmán Adrián Eduardo vs. José Eduardo Caballero Gutiérrez. Controversias del Orden Familiar 1 Acdo. en Incidente. Núm. Exp. 1251/2014 Inc. de Cancel. de Pensión Alimenticia.
Calderón Trejo Ignacio Alejandro su Sucesión. Sucesorio Familiar Expedientillo. 1 Acdo. en Expedientillo. Núm. Exp. 1123/2023.
Cardel Portilla Judith Juliana de Los Ángeles vs. Manuel Cuauhtémoc Camacho Cardel. Ord. Civil Familiar 1 Acdo. en Amparo. Núm. Exp. 104/2018 1389/2024- Ix.
Casimiro Zizumbo María del Socorro. Sucesorio Familiar Expedientillo. 1 Acdo. Núm. Exp. 183/2016.
Castañeda Rigoberto su Sucesión. Sucesorio Familiar 1 Acdo. Núm. Exp. 1681/2022.
Castillo Linares Nephtalí Israel vs. Estrada Alcántara Jeanne Karen. Controversias del Orden Familiar 2 Acdos. en Cuadernillo. Núm. Exp. 1141/2021 Tomo III Juic. Principal.
Castillo Ortiz Piedad su Sucesión. Sucesorio Familiar 1 Acdo. en Cuadernillo. Núm. Exp. 1769/2021 Secc. Tercera.
Cervantes Galván Carlos Ubaldo vs. Alejandra Alameda Jiménez. Div. Incausado 1 Acdo. Núm. Exp. 37/2025.
Chávez Hernández Ricardo vs. Barrios Nieves Karen Yusiri. Controversias del Orden Familiar 1 Acdo. Núm. Exp. 317/2024.
Chávez Velázquez Efrén. Int. Dada. 1 Acdo. Núm. Exp. 1009/1999.
Colotla Solares Alma Lucinda vs. Pasondo Vega José Miguel. Especial Familiar 1 Acdo. Núm. Exp. 847/2024.
Cruz Miguel Yolanda Anastacia vs. Rodríguez Valdez Andrés. Controversias del Orden Familiar 1 Acdo. Núm. Exp. 2015/2024.
Cruz Sandoval Dulce Laura vs. Leonardo Daniel Hernández Nava. Controversias del Orden Familiar 1 Acdo. en Incidente. Núm. Exp. 1061/2016 Inc. de Reduc. de Pensión Alimenticia.
Espinosa Barrios Lucas su Sucesión. Sucesorio Familiar 7 Acdos. Núm. Exp. 511/2019.
Flores Gutiérrez Socorro y Rodríguez Giles César vs. Cruz Culebro Jéssica. Controversias del Orden Familiar 1 Acdo. Núm. Exp. 379/2024.
Galindo Silva Martha Arcelia vs. Víctor Bernardo Espino Altamirano. Especial Familiar 1 Acdo. en Incidente. Núm. Exp. 1483/2012 Inc. de Nul. de Actuaciones.
Garcés Rincón Mia Shakti vs. Garcés Peredo Fabián Eduardo. Controversias del Orden Familiar 1 Acdo. Núm. Exp. 1811/2024.
García García Jazmín. Interd. 1 Acdo. Núm. Exp. 2567/2024.
García Olmedo Miguel su Sucesión. Sucesorio Familiar 1 Acdo. Núm. Exp. 1809/2023.
García Palacios Esthela Berenice vs. Medina Esquivel Mario Alberto. Especial Familiar 1 Acdo. Núm. Exp. 3459/2024.
García de la Cadena Jenny Leytte vs. Arredondo Franco Manuel Octavio. Especial Familiar 1 Acdo. Núm. Exp. 61/2025.
Godínez Sanhcez Jéssica Judith vs. Mendoza Acoltzi Diego. Controversias del Orden Familiar Expedientillo. 1 Acdo. en Expedientillo. Núm. Exp. 583/2021.
Godínez y García Eugenia su Sucesión. Sucesorio Familiar 1 Acdo. Núm. Exp. 3311/2024.
González Rodríguez Alejandro Antonio su Sucesión. Sucesorio Familiar 1 Acdo. en Cuadernillo. Núm. Exp. 1479/2023 Secc. Tercera.
Guadarrama García Alejandro su Sucesión. Sucesorio Familiar Expedientillo. 1 Acdo. en Expedientillo. Núm. Exp. 199/2022.
Gutiérrez Martínez Karla María vs. Morales Vidales Jesús Armando. Controversias del Orden Familiar 1 Acdo. Núm. Exp. 2639/2024 Tomo III.
Ikeda Lamus Harumi Juliana vs. Velázquez Rodríguez Roberto. Especial Familiar 1 Acdo. en Incidente. Núm. Exp. 1009/2022 Inc. para Regular Las Consecuencias Inherentes a la Dis. del Vínc. Mat. Prom. por Roberto.
Joerg Assmann Hilde. Juris. Voluntaria Familiar 2 Acdos. Núm. Exp. 1899/2022.
Joerg Assmann Hilde. Juris. Voluntaria Familiar 1 Acdo. en Incidente. Núm. Exp. 1899/2022 Inc. de Remoción de Tutor Interino que Ostenta Hilde Joerg Assmann.
Lara González María Lidia. Juris. Voluntaria Familiar 1 Acdo. Núm. Exp. 2391/2024.
López Mendoza Agripina. Sucesorio Familiar 1 Acdo. Núm. Exp. 2311/2024.
López Quiroz Miriam Mayeli vs. Ross Rojas Genaro. Controversias del Orden Familiar 1 Acdo. Núm. Exp. 3427/2024 Tomo IV.
Lozanova Elena Bogomilova vs. Cedillo Oshea Francisco Javier. Controversias del Orden Familiar 1 Acdo. en Incidente. Núm. Exp. 2379/2012 Tomo VI del Inc. de Cuestiones Inherentes a la Disol. del Vínculo Matrimonial.
Luna Mendoza Fernando. Sucesorio Familiar 1 Acdo. Núm. Exp. 913/2021.
Maceda Ávila Jorge Arnulfo vs. De Jesús Romero Karina. Juris. Voluntaria Familiar 1 Acdo. en Incidente. Núm. Exp. 851/2022 Cambio de Guarda y Custodia.
Martínez García Graciela vs. Andrade Mendoza Ariel Adrián. Div. Incausado 1 Acdo. Núm. Exp. 1529/2011.
Martínez Prado Vda. de Alea Margarita. Int. 1 Acdo. Núm. Exp. 749/1988.
Martínez Torres Ofelia vs. Rogelio Morales Reyes. Especial Familiar 2 Acdos. Núm. Exp. 2119/2019.
Medina Plata Mercedes. Juris. Voluntaria Familiar 4 Acdos. Núm. Exp. 169/2020.
Moisen Minjares José Ricardo vs. Mancilla González Amanda. Controversias del Orden Familiar 1 Acdo. Núm. Exp. 1957/2024.
Morales García Judith vs. José Luis Arriaga Cabrera. Controversias del Orden Familiar 2 Acdos. en Incidente. Núm. Exp. 1473/2005 Inc. de Cancel. de Pensión Alimenticia.
Moreno Coronado Rafael. Sucesorio Familiar 1 Acdo. en Cuadernillo. Núm. Exp. 1131/2020 Tomo II Juic. Princiál.
Nicolás González Verónica vs. Dávila Álvarez José María. Especial Familiar 1 Acdo. en Incidente. Núm. Exp. 2403/2024 Inc. de Incumplimiento de Convenio.
Nicolás González Verónica vs. Dávila Álvarez José María. Especial Familiar 1 Acdo. en Incidente. Núm. Exp. 2403/2024 Inc. de Modificación de Convenio.
Núñez Álvarez Rosa su Sucesión. Sucesorio Familiar Expedientillo. 1 Acdo. Núm. Exp. 69/2018.

SOLO CONSULTA
SOLO CONSULTA
SOLO CONSULTA

Pallares Morales Miguel Ángel su Sucesión. Sucesorio Familiar 1 Acdo. Núm. Exp. 1487/2023.
Pérez López Virginia. Sucesorio Familiar 2 Acdos. Núm. Exp. 3051/2024.
Quiñones Armendáriz Carlos de Jesús. Sucesorio Familiar Expedientillo. 1 Acdo. Núm. Exp. 2389/2024.
Ramírez Camarena Rubén su Sucesión. Sucesorio Familiar 1 Acdo. Núm. Exp. 59/2024.
Razo Murillo Ana Karen vs. Luis Ángel Jiménez García. Controversias del Orden Familiar 1 Acdo. Núm. Exp. 1671/2014.
Razo Murillo Ana Karen vs. Luis Ángel Jiménez García. Controversias del Orden Familiar 1 Acdo. en Incidente. Núm. Exp. 1671/2014 Inc. de Nul. de Actuaciones.
Regino García Gildarda vs. Ruíz Nieves Francisco. Especial Familiar Expedientillo. 1 Acdo. Núm. Exp. 1023/2024.
Retiz León Juana vs. Flores Albino. Controversias del Orden Familiar Expedientillo. 1 Acdo. en Expedientillo. Núm. Exp. 1071/2001.
Rojas López Claudia Patricia vs. Castillo Patiño Mauricio Tomás. Controversias del Orden Familiar 1 Acdo. Núm. Exp. 2003/2016.
Román Roque Rolando vs. María de la Luz Reyes Guerrero. Especial Familiar 1 Acdo. Núm. Exp. 2051/2024.
Romero Sánchez Cristina del Carmen. Juris. Voluntaria Familiar 2 Acdos. Núm. Exp. 1551/2021.
Rua Sánchez Fanny Marlem vs. Medina Navarro Ulises Enrique. Especial Familiar 1 Acdo. en Incidente. Núm. Exp. 2945/2024 Inc. de Cambio de Guarda y Custodia y Pensión Alimenticia.
Sáinz de la Peña Lavín Luis Ernesto Silvino su Sucesión. Sucesorio Familiar 2 Acdos. Núm. Exp. 1751/2023.
Sandoval Pérez Carolina vs. Abraham Miguel Jiménez Morales. Controversias del Orden Familiar 1 Acdo. en Incidente. Núm. Exp. 1369/2014 Inc. de Cesación de Pensión Alimenticia.
Silva Morales Francisco su Sucesión. Sucesorio Familiar 1 Acdo. Núm. Exp. 1789/2024.
Varela Aguilar Eva vs. Ricardo Martín Ayala Estrada. Especial Familiar 1 Acdo. en Incidente. Núm. Exp. 2179/2024 Liquidación de Sociedad Conyugal Tomo IV.
Varon Palazuelos Zilpa vs. Hernández López José Antonio. Controversias del Orden Familiar 1 Acdo. Núm. Exp. 959/2015.
Vega Campos María Elena Guadalupe vs. Romo Trejo César Estuardo. Controversias del Orden Familiar 1 Acdo. Núm. Exp. 1941/2021.
Vega Jonathan Fabritzio vs. González Reyes Alejandra. Especial Familiar 1 Acdo. en Incidente. Núm. Exp. 1781/2023 Inc. de Guarda y Custodia y Alimentos.
Viveros Talamantes Rosa María Elidea. Juris. Voluntaria Familiar 2 Acdos. Núm. Exp. 349/2016.
De la Rosa Cruz Sandra Janeth vs. Ricardo Albino Méndez Martínez. Controversias del Orden Familiar 1 Acdo. en Cuadernillo. Núm. Exp. 797/2021 Tomo II Juic. Princiál.

NO PUBLICADOS

Mendoza Zárate Esteban Saturnino. Sucesorio Familiar 1 Acdo. en Incidente. Núm. Exp. 1259/1971 Inc. de Remoción del Cargo de Albacea Judicial.

AUDIENCIA

Castillo Linares Nephtalí Israel vs. Estrada Alcántara Jeanne Karen. Aud. Controversias del Orden Familiar 1 Aud. en Incidente. Núm. Exp. 1141/2021 Inc. de Cambio de Guarda y Custodia de su Hija de Inicales E. I. C. E.
Cruz Calderón Brenda vs. Ruíz Sánchez Luis Enrique. Controversias del Orden Familiar 1 Audiencia. Núm. Exp. 2269/2024.
González Vázquez Efraín. Aud. Sucesorio Familiar. 1 Audiencia. Núm. Exp. 637/2021.
Razo Murillo Ana Karen vs. Luis Ángel Jiménez García. Aud. Controversias del Orden Familiar 1 Aud. en Incidente. Núm. Exp. 1671/2014 Inc. de Cump. de Pago de Pensión Alimenticia.

EL SECRETARIO DE ACUERDOS
LIC. PABLO ISIDRO SÁNCHEZ JASSO

SECRETARÍA "B"
ACUERDOS DEL 10 DE FEBRERO DEL 2025

Álvarez Rangel Teresa. Test. 1 Acdo. Núm. Exp. 1844/2009.
Amador González Mónica Guadalupe vs. Carlos Manuel Sandoval Sosa. Controversias del Orden Familiar 1 Acdo. en Incidente. Núm. Exp. 3094/2024 Inc. de Cancelacipon de Pensión Alimenticia.
Apartado Jáuregui María Teresa Raquel. Juris. Voluntaria Familiar 3 Acdos. Núm. Exp. 2058/2019.
Apreza Castro Ma Eugenia y Santana Apreza Rafael vs. Rafael Santana Sánchez. Controversias del Orden Familiar Contestación de Agravios. 1 Acdo. en Cuadernillo. Núm. Exp. 1488/2016 Tomo II del Principal.
Avilés Hernández Vanessa vs. Manzano Arcos Javier Eduardo. Controversias del Orden Familiar 1 Acdo. Núm. Exp. 1656/2023.
Ayala Arredondo Tania vs. Quezada Hernández Héctor Saúl. Especial Familiar 1 Acdo. en Incidente. Núm. Exp. 1538/2014 Inc. de Cancel. y Disminución de Pensión Alimenticia.
Barreda Negrete Isabel su Sucesión. Sucesorio Familiar 1 Acdo. en Amparo. Núm. Exp. 338/2023 338/2023.
Bautista Chapina Cintia Abigail. Juris. Voluntaria Familiar 1 Acdo. Núm. Exp. 1372/2003 Tomo II.
Benitez Montiel Jacobo Mauricio vs. Karla Guadalupe Luna Gutiérrez. Controversias del Orden Familiar 1 Acdo. Núm. Exp. 838/2020.
Campuzano Cuevas María de Los Ángeles vs. Lecona Nieto Edgar Alejandro. Controversias del Orden Familiar 1 Acdo. en Incidente. Núm. Exp. 2870/2024 Inc. de Modificación de Convn. Guarda y Custodia y Alimentos.
Carreón Mazon Jesús su Sucesión. Sucesorio Familiar 1 Acdo. Núm. Exp. 954/2022.
Castañeda Olivera Sacha María vs. García Hernández Sergio. Controversias del Orden Familiar 1 Acdo. Núm. Exp. 1058/2024.
Chávez Chávez Jahir Pablo vs. Becerril Chiney Érica. Controversias del Orden Familiar 1 Acdo. Núm. Exp. 2712/2024.
Cordero Melo Elvira su Sucesión. Sucesorio Familiar 1 Acdo. Núm. Exp. 34/2025.
Duarte Martínez Alma Daniela vs. Solís Yerena Javier. Controversias del Orden Familiar 1 Acdo. Núm. Exp. 1352/2024.
Fernández del Castillo Potest. Javier. Juris. Voluntaria Familiar 1 Acdo. Núm. Exp. 2586/2024.
Flores García Diana vs. García López Rabindranath. Controversias del Orden Familiar 1 Acdo. Núm. Exp. 1146/2023 Tomo III Principal.
Flores García Stefany Nataly vs. Lacroiz Anaya Marco Antonio. Controversias del Orden Familiar 1 Acdo. Núm. Exp. 18/2025.
Franco Martínez Leesdania Marisol vs. Medrano Ortiz Julio César. Controversias del Orden Familiar 1 Acdo. en Otros. Núm. Exp. 626/2022 Bis. 2 Tomo II.
Galindo Mendoza Diana Valeria vs. Marín Rivera Juan José. Controversias del Orden Familiar 1 Acdo. Núm. Exp. 2700/2024.
García Alcalá Silvia Guadalupe. Sucesorio Familiar 1 Acdo. en Expedientillo. Núm. Exp. 412/2016.
García Gómez Andy Michelle vs. Maurcio Hernández Martínez. Controversias del Orden Familiar 1 Acdo. Núm. Exp. 1880/2018.
González Lule Josefina vs. Reyes Suariano Miguel Ángel. Controversias del Orden Familiar 1 Acdo. en Incidente. Núm. Exp. 2238/2024 Vía de Apremio.
González Mendoza Leslie Joanna vs. González Rodríguez Miguel Ángel. Controversias del Orden Familiar 1 Acdo. Núm. Exp. 2478/2024.
Guerra Domínguez Alicia María vs. Crisanto Álvarez Gutiérrez. Controversias del Orden Familiar 1 Acdo. en Incidente. Núm. Exp. 772/2003 Inc. de Cancel. de Pensión Alimenticia Definitiva.
Gutiérrez Guerrero María Clara su Sucesión. Sucesorio Familiar 1 Acdo. Núm. Exp. 14/2024.
Hernández Cruz Irvin Rafael vs. Nieto Solís Herandy Magnolia. Controversias del Orden Familiar 1 Acdo. Núm. Exp. 2450/2024.
Hernández Piedras Hortencia. Sucesorio Familiar 1 Acdo. Núm. Exp. 874/2021.
Hernández Velázquez Ruth vs. Juan Alberto Zavala Ruíz. Especial Familiar 1 Acdo. en Incidente. Núm. Exp. 1648/2019 Inc. de Cump. de Convenio.
Hernández Pérez Luz María vs. Miguel Ángel Cardona Cruz. Especial Familiar 1 Acdo. en Incidente. Núm. Exp. 1636/2012 Inc. de Cancel. de Pensión Alimenticia.
Higareda Galindo María Aurora su Sucesión. Sucesorio Familiar 1 Acdo. en Otros. Núm. Exp. 1964/2022 Secc. Cuarta.
Higareda Galindo María Aurora su Sucesión. Sucesorio Familiar 1 Acdo. en Otros. Núm. Exp. 1964/2022 Tercera Sección.
Islas León Manuel su Sucesión. Sucesorio Familiar 1 Acdo. en Incidente. Núm. Exp. 760/2019 Oposicon a la Rendición de Ctas. Promov. por Angélica Islas Sánchez.
Juárez Rivera María Magdalena vs. Fernando Chávez Dávila. Especial Familiar 1 Acdo. Núm. Exp. 390/2008 Tomo Quinto.
Lazo Escamilla Teresa su Sucesión. Sucesorio Familiar 1 Acdo. Núm. Exp. 1996/2024.

SOLO CONSULTA
SOLO CONSULTA
SOLO CONSULTA

Limón Ramos Brenda vs. Rodrigo Frencisco Domínguez Chávez. Controversias del Orden Familiar 1 Acdo. Núm. Exp. 644/2020.
Lira Aguilar Guadalupe Ivonne vs. José Luis Perea Ochoa. Especial Familiar 1 Acdo. en Incidente. Núm. Exp. 2062/2015 Inc. de Liquidación de Sociedad Conyugal.
Lobo Román Víctor Hugo vs. Arias Contreras Nora del Carmen Bárbara. Especial Familiar 1 Acdo. en Incidente. Núm. Exp. 750/2022 Nuevo Inc. Decompesación.
Lobo Viveros Elena su Sucesión. Sucesorio Familiar 1 Acdo. Núm. Exp. 1992/2024.
Loman González Ismael Eduardo vs. Reyes Zamora Maribel Areli. Especial Familiar 1 Acdo. Núm. Exp. 800/2024.
Marín Chávez José Herlindo su Sucesión. Sucesorio Familiar 1 Acdo. Núm. Exp. 1578/2023.
Martínez Pacheco Marcos vs. Isabel Sandoval Martínez. Especial Familiar 1 Acdo. Núm. Exp. 1102/2020.
Morán Gabriel María. Test. 1 Acdo. Núm. Exp. 64/2025.
Novales Venegas José. Sucesorio Familiar 1 Acdo. en Otros. Núm. Exp. 1492/2007 Bis. 2 Segunda Sección.
Oviedo Ramírez Iván vs. Grissel Denisse Jurado Castillo. Controversias del Orden Familiar 1 Acdo. en Incidente. Núm. Exp. 628/2020 Inc. de Cump. de Convenio.
Peña Vomend Norman su Sucesión. Sucesorio Familiar 1 Acdo. Núm. Exp. 878/2024.
Pineda González Juan. Sucesorio Familiar 1 Acdo. Núm. Exp. 614/2015.
Quijada Olguín Emma su Sucesión. Sucesorio Familiar 1 Acdo. Núm. Exp. 1970/2024.
Ramírez Sosa Petra vs. Álvaro Santos Hernández. Controversias del Orden Familiar 1 Acdo. Núm. Exp. 2210/2024.
Ramírez Sosa Petra vs. Álvaro Santos Hernández. Controversias del Orden Familiar 1 Acdo. en Incidente. Núm. Exp. 2210/2024 Inc. de Cancel. de Pensión Alimenticia.
Rangel Vázquez Ricardo vs. Arroyo Lara Xóchitl. Especial Familiar 1 Acdo. Núm. Exp. 3458/2024.
Rebollar Osornio Jaime vs. Martínez Carmona Rebeca. Controversias del Orden Familiar 1 Acdo. Núm. Exp. 1842/2024.
Romero García Oscar Salvador vs. Romero Martínez María Yéssica. Controversias del Orden Familiar 1 Acdo. Núm. Exp. 704/2024.
Salazar Hernández Patricia vs. Vicente Beltrán Serrano. Controversias del Orden Familiar 1 Acdo. Núm. Exp. 764/2012.
Sánchez Meza Karla vs. Martínez García Rey Donaldo. Controversias del Orden Familiar 4 Acdos. en Amparo. Núm. Exp. 3484/2024.
Sandoval Martínez Israel su Sucesión. Sucesorio Familiar 1 Acdo. Núm. Exp. 878/2023.
Santos Calzada Juan Carlos vs. Lara Medrano Dara Lizbeth. Especial Familiar 1 Acdo. Núm. Exp. 680/2024.
Saucedo Pérez Claudi Pamela vs. Martín Gerardo Martínez Sandoval. Especial Familiar 1 Acdo. en Amparo. Núm. Exp. 1044/2010 17/2025- II.
Sierra Coronel Adriana de Carlos vs. Guevara de León Efraín. Controversias del Orden Familiar 1 Acdo. Núm. Exp. 2232/2024.
Silva Ferreira Nakary Elena vs. Pizani Martínez Miguel Éduardo. Especial Familiar 1 Acdo. Núm. Exp. 2254/2024 Tomo III.
Silverio Cortés Alma Judith vs. Dávila Bernal Pascual Carlos. Controversias del Orden Familiar 1 Acdo. Núm. Exp. 1796/2024.
Terreros Flores María Guadalupe vs. Pérez Terreros Elia y Pérez Terreros Silvestre Andrés y Conde Pérez Sergio David y Conde Pérez Erik Sergio. Controversias del Orden Familiar Contestación de Agravios. 1 Acdo. Núm. Exp. 552/2024.
Vega Báez Aime Leticia vs. Vega Rojas Luis. Controversias del Orden Familiar 1 Acdo. Núm. Exp. 408/2024.
Villagrán Vélez Carlos vs. Martínez Delgado Debora Mercedes. Especial Familiar 1 Acdo. Núm. Exp. 2872/2024.
Villagrán Vélez Carlos vs. Martínez Delgado Debora Mercedes. Especial Familiar 1 Acdo. en Incidente. Núm. Exp. 2872/2024 Inc. de Cump. de Convn. de la Disol. de Copropiedad.
Villagrán Vélez Carlos. Especial Familiar 1 Acdo. Núm. Exp. 2872/2024 Inc. para Regular Las Consecuencias del Div. Subsistencia O. No del Derecho a Recibir Alimen.
Voguel Fernández de Castro Bernardo Francisco vs. Schekaiban Tohme Maha Christiane. Especial Familiar 2 Acdos. en Otros. Núm. Exp. 2170/2023 Tomo V.
Zavala González Armando vs. Martínez Ramos María Lizbeth y Ramírez García Miguel Armando. Controversias del Orden Familiar 1 Acdo. en Incidente. Núm. Exp. 118/2023 Inc. de Modificación de Guarda y Custodia Provisional.

NO PUBLICADOS
Castillo Mazariegos Carlos Roberto y Castillo Cruz Carlos Roberto. Sucesorio Familiar Contestación de Agravios Ambos Efectos. 1 Acdo. Núm. Exp. 3430/2024 Cuarta Sección.
Reyes Núñez Pedro. Sucesorio Familiar 2 Acdos. Núm. Exp. 2850/2024.
AUDIENCIA
Barrera Leal Sanjuana. Aud. Juris. Voluntaria Familiar. 1 Audiencia. Núm. Exp. 1462/2024.
Ramírez Ángeles Lourdes Nathyeli vs. Bruno Muñoz Téllez. Aud. Controversias del Orden Familiar 1 Aud. en Incidente. Núm. Exp. 1676/2019 Inc. de Redución de Pensión Alimenticia.
Terreros Flores María Guadalupe vs. Pérez Terreros Elia y Pérez Terreros Silvestre Andrés y Conde Pérez Sergio David y Conde Pérez Erik Sergio. Aud. Controversias del Orden Familiar 1 Audiencia. Núm. Exp. 552/2024.

LA SECRETARIA DE ACUERDOS
LIC. VALERIA ELIZABETH JIMÉNEZ TÉLLEZ

SEXTO DE LO FAMILIAR

SECRETARÍA "A"
ACUERDOS DEL 10 DE FEBRERO DEL 2025

Aguilar Castañeda Ana María vs. Sánchez Maza Alfonso Martín. Controversias del Orden Familiar Auto. 1 Acdo. Núm. Exp. 601/2024.
Aguilar Cortés Adriana vs. Luis Humberto Serna Reyna. Ord. Civil Familiar 2 Acdos. en Incidente. Núm. Exp. 767/2012 Cancel. Pensión Alimenticia.
Aguilar Trejo Alicia vs. Sucesorio Familiar Auto. 1 Acdo. en Expedientillo. Núm. Exp. 2699/2024 Tercera Sección.
Aguilar Trejo Alicia. Sucesorio Familiar Manifestaciones. 1 Acdo. Núm. Exp. 2699/2024.
Alba Rosas Akatzin Alberto vs. Castillo Ortiz Abigail Angélica. Ord. Civil Familiar 1 Acdo. en Incidente. Núm. Exp. 189/2023 Consecuencias Inherentes D. V. M.
Alvarado Martínez María Guadalupe su Sucesión. Controversias del Orden Familiar 1 Acdo. Núm. Exp. 3109/2024.
Álvarez Baena Elsa María su Sucesión. Sucesorio Familiar Vista. 1 Acdo. en Otros. Núm. Exp. 1137/2021 Secc. Segunda.
Ángeles Hernández Gabriela vs. Orrala Romano Fernando. Controversias del Orden Familiar 1 Acdo. Núm. Exp. 1725/2024.
Aranda Vega María Nidia vs. Sifuentes Badillo César. Ord. Civil Familiar Acuerdo. 1 Acdo. Núm. Exp. 245/2014.
Aranda Vega María Nidia vs. Sifuentes Badillo César. Ord. Civil Familiar Autorización. 1 Acdo. en Incidente. Núm. Exp. 245/2014 Aumento de Aumento de Pensión Tomo II.
Arredondo Rocha Claudia Iveth vs. Mejía Hernández Mario Alberto. Controversias del Orden Familiar Expedientillo. 1 Acdo. Núm. Exp. 457/2017.
Badillo Gómez Pedro vs. Badillo Gómez Pedro. Sucesorio Familiar 2 Acdos. en Incidente. Núm. Exp. 531/1990 Inc. de Opos. a la Rend. de Ctas. Presentadas por Ma. del Socorro, de Enero a Diciembre 2024.
Badillo Gómez Pedro. Sucesorio Familiar 1 Acdo. Núm. Exp. 531/1990.
Bautista Mejorada Manuel su Sucesión. Sucesorio Familiar Manifestaciones. 1 Acdo. Núm. Exp. 501/2024.
Becerra Nava Guadalupe Jimena vs. Gómez Becerra María Irma y Pulliam Aburto Erick Salvador y Representante Titular de la Notaria 196 de la Ciudad de México. Ord. Civil Familiar 1 Acdo. Núm. Exp. 2351/2024.
Bernal Acosta Doreydi Karina vs. Bautista Clemente Enrique Moisés. Controversias del Orden Familiar 1 Acdo. Núm. Exp. 1861/2024.
Bohigas Mur Neus vs. García García Edgar Raúl. Controversias del Orden Familiar 1 Acdo. Núm. Exp. 3307/2024.
Bohigas Mur Neus vs. García García Edgar Raúl. Controversias del Orden Familiar 1 Acdo. en Incidente. Núm. Exp. 3307/2024 Inc. de Pensión Alimenticia.
Camacho Santiago Patricia vs. Yapicilar Erdem. Especial Familiar Radicación 34. 1 Acdo. Núm. Exp. 63/2025.
Cárdenas López Moisés Domingo su Sucesión. Sucesorio Familiar Auto. 1 Acdo. Núm. Exp. 2489/2024.
Castañeda González Christian vs. García Cruz María del Pilar. Especial Familiar 1 Acdo. Núm. Exp. 2175/2023.

SOLO CONSULTA
SOLO CONSULTA
SOLO CONSULTA

Castellanos Delgado César vs. Sánchez Aquino Silvia. Ord. Civil Familiar 1 Acdo. en Amparo. Núm. Exp. 137/2023 Amparo 2/2025- II.

Centeno Gamboa Miguel Ángel vs. Centeno Guadarrama Miguel Ángel. Controversias del Orden Familiar Auto. 1 Acdo. Núm. Exp. 2327/2024.

Chávez Olascoaga María de Los Ángeles su Sucesión. Sucesorio Familiar 1 Acdo. en Amparo. Núm. Exp. 1903/2019 Amparo 991/2024.

Chio Durán Yolanda. Sucesorio Familiar 1 Acdo. Núm. Exp. 803/2005.

Díaz González Santibañez Benjamín. Sucesorio Familiar 1 Acdo. en Amparo. Núm. Exp. 2455/2014 Amparo 770/2024- III.

Domínguez Aguayo Nilza María vs. Flores Ibinarriaga Carlos. Especial Familiar Acuerdo. 1 Acdo. Núm. Exp. 623/2023.

Domínguez Enríquez Alix Adriana vs. Mendoza Niño Edgar Francisco. Controversias del Orden Familiar 2 Acdos. Núm. Exp. 3065/2024.

Domínguez Quintanilla Mónica Cinthya vs. Cano Frías Bruno Ernesto. Controversias del Orden Familiar 1 Acdo. Núm. Exp. 2041/2024.

Encina Díaz Luz Andrea vs. Huerta Sánchez Rogelio Javier. Especial de Cancel. y Repos. de Titulos de Crédito Cuantía Menor Mercantil Acuerdo. 1 Acdo. Núm. Exp. 3229/2024.

Enríquez Garrido Mario su Sucesión. Sucesorio Familiar Autr. Sicor. 1 Acdo. Núm. Exp. 2575/2024.

Escalona Rivera Sara vs. García Salazar David. Controversias del Orden Familiar 1 Acdo. Núm. Exp. 495/2016.

Escobar Salinas Marisol vs. García Sánchez Carlos Gerardo. Controversias del Orden Familiar 3 Acdos. Núm. Exp. 1687/2024.

Escobedo Braulio Rebeca vs. Cano Nolasco Miguel Ángel. Especial Familiar Informe. 1 Acdo. Núm. Exp. 91/2024.

Escudero Ruíz María su Sucesión. Sucesorio Familiar 1 Acdo. Núm. Exp. 137/2025.

Figueroa Martínez Raúl su Sucesión. Sucesorio Familiar Auto. 2 Acdos. en Otros. Núm. Exp. 1925/2022 Secc. Tercera.

Flores Mendoza Margarita su Sucesión. Sucesorio Familiar Comparecencia. 1 Acdo. Núm. Exp. 515/2024.

Flores Trujillo Candelaria Juana vs. Melchor Soto Abdias Juan. Controversias del Orden Familiar Contestación de Agravios. 1 Acdo. Núm. Exp. 391/2024.

Gamez Cespedes Leonel Alberto. Sucesorio Familiar 1 Acdo. Núm. Exp. 2925/2024 Inc. de Oposición a Rendición de Cuenta Administrativa de Los Bienes de la Masa Hereditaria.

García García José Luis vs. Zoraya Cleopatra Aguilera Ocampo. Controversias del Orden Familiar Auto. 1 Acdo. en Incidente. Núm. Exp. 2917/2024 Reduc. de Pensión Alimenticia.

García Labra Héctor Ignacio. Sucesorio Familiar Manifestaciones. 1 Acdo. Núm. Exp. 3153/2024.

García Pérez Manuel. Sucesorio Familiar Autos a Disposición de Notario Público. 1 Acdo. Núm. Exp. 605/2001.

García Soriano Tlanezi vs. Magaña Islas Eric. Ord. Civil Familiar Auto. 1 Acdo. Núm. Exp. 373/2016.

Garduño Acevedo Gabriela vs. Rodríguez Ortiz Alfredo Marcos. Controversias del Orden Familiar Informe. 1 Acdo. en Incidente. Núm. Exp. 991/2021 Ejecc. y Cump. Sentencia.

Gaucin Neria Nicolás Daniel vs. Nájera Rosales Laura Gabriela. Controversias del Orden Familiar 1 Acdo. en Otros. Núm. Exp. 1469/2021 Tomo II.

Gómez Almendares Genaro Alberto su Sucesión. Sucesorio Familiar 2 Acdos. Núm. Exp. 3089/2024.

Gómez Cabello Ana Karen vs. Pereyra Rubio Marcos. Controversias del Orden Familiar 1 Acdo. Núm. Exp. 1651/2024.

González Huitrón Manuel. Int. 1 Acdo. Núm. Exp. 71/2011.

González Méndez Jesús Carlos Manuel vs. Cervantes Gutiérrez Martha Rubí. Especial Familiar Acuerdo. 1 Acdo. en Incidente. Núm. Exp. 1609/2023 Consecuencias Inherentes Disol. Vínculo Matrimonial.

Gordillo Raúl Everardo. Sucesorio Familiar Acuerdo. 1 Acdo. en Expedientillo. Núm. Exp. 29/2006.

Guadalupe Viridiana vs. González Rioja Luis Antonio. Controversias del Orden Familiar Acuerdo. 1 Acdo. Núm. Exp. 2149/2023.

Hernández Delgadillo Leidi Aschel vs. Hernández Lechuga Pedro Pascual. Especial Familiar 1 Acdo. en Incidente. Núm. Exp. 587/2020 Cambio Guarda y Custodia.

Hernández López María Ángela. Sucesorio Familiar Secc. Tercera. 1 Acdo. en Otros. Núm. Exp. 1885/2021 Secc. Tercera.

Hernández Rangel Diego vs. Nobile María Grace. Especial Familiar 1 Acdo. en Amparo. Núm. Exp. 1615/2023 Amparo 1015/2024- II.

Hernández Vallejo Guadalpe Yazmín vs. Luis Bertoni Romero Montaño. Controversias del Orden Familiar Acuerdo. 1 Acdo. en Incidente. Núm. Exp. 1313/2008 Inc. de Reduc. de Pensión.

Herrera Águila María del Carmen su Sucesión. Sucesorio Familiar Votos para Albacea. 1 Acdo. Núm. Exp. 1061/2024.

Ibarra Castro Gabriel Eleazar. Interd. 1 Acdo. Núm. Exp. 1993/2011.

Islas Díaz Juan Carlos y Islas Díaz Pedro vs. Islas Díaz Lucía. Controversias del Orden Familiar Dada Nueva Cuenta. 1 Acdo. Núm. Exp. 3117/2024.

Jiménez Esquivel Heriberto su Sucesión. Sucesorio Familiar 1 Acdo. Núm. Exp. 261/2024.

Jiménez Martínez María Cristina vs. Rangel Domínguez Carlos Sabás. Especial Familiar Informe. 1 Acdo. Núm. Exp. 1935/2023.

Jiménez Santa Cruz Enrique Antonio vs. Tania Martínez Fonseca. Especial Familiar Radicación 34. 1 Acdo. en Incidente. Núm. Exp. 2151/2024 Inc. de Dirimir Las Consecuencias Inherentes a la Disol. del Vínculo Matrimonial.

Juárez Hernández Bernardino su Sucesión. Sucesorio Familiar Dada Nueva Cuenta. 1 Acdo. Núm. Exp. 2317/2024.

Juárez Hernández Bernardino su Sucesión. Sucesorio Familiar Auto. 1 Acdo. Núm. Exp. 2317/2024 Cuarta Sección.

León Valencia Mayela Alejandra vs. Calderón Bezanilla Cristian Andrés. Ord. Civil Familiar Carta Rogatoria Sin Diligenciar. 1 Acdo. Núm. Exp. 3315/2024.

Lima Reyes Salustia Herlinda vs. Mosqueda Hernández Jorge. Especial Familiar Auto. 1 Acdo. Núm. Exp. 3057/2024.

Lima Reyes Salustia Herlinda vs. Mosqueda Hernández Jorge. Especial Familiar Fecha para Audiencia. 1 Acdo. Núm. Exp. 3057/2024 Inc. de Aum de Pens Alim. a su Monto y Duración.

López Ontiveros Victoria Guadalupe vs. Jabbour Georges. Controversias del Orden Familiar 2 Acdos. Núm. Exp. 9/2025 Lamvlv/09/2025.

Martínez Reyes Carlos. Sucesorio Familiar Acuerdo. 1 Acdo. Núm. Exp. 2627/2024 Cuarta Sección.

Medina Madrid Evangelina vs. Ramírez Rodríguez Francisco. Controversias del Orden Familiar 1 Acdo. Núm. Exp. 967/2024.

Méndez Rodríguez Fabiola vs. Flores Pérez Ernesto. Controversias del Orden Familiar Acuerdo. 1 Acdo. Núm. Exp. 2291/2024.

Mendoza Galicia Guillermina vs. Mario Buitrago Sánchez. Controversias del Orden Familiar Auto. 2 Acdos. Núm. Exp. 971/2006.

Mercado Contreras Erasmo. Sucesorio Familiar Acuerdo. 1 Acdo. Núm. Exp. 1031/2001 Tomo II.

Moedano Almeraya Eduardo vs. Ortega Cruz Selene. Controversias del Orden Familiar Acuerdo. 1 Acdo. Núm. Exp. 1055/2024.

Moisés Domínguez Lazara de la Caridad vs. Castillo Martinto Liusbel. Controversias del Orden Familiar 1 Acdo. Núm. Exp. 741/2024.

Mondragón Esperilla Elizabeth vs. Noguez Galeana Arturo. Especial Familiar 1 Acdo. en Incidente. Núm. Exp. 585/2015 Inc. Resolver Consecuencias I. D. V. M.

Montaño Pimentel Fernando. Int. 2 Acdos. Núm. Exp. 33/2000.

Morales Pérez Brenda Nayeli vs. Flores Calleja Luis Alberto. Controversias del Orden Familiar Auto. 2 Acdos. Núm. Exp. 1739/2022.

Munguía Ordóñez Delfina. Sucesorio Familiar 1 Acdo. Núm. Exp. 385/2014.

Muñoz Cruz Sandra vs. Luna Rojas Rodolfo. Controversias del Orden Familiar Desahogo de Vista Con Excepciones y Defensas. 1 Acdo. Núm. Exp. 1699/2024.

Nares Magaña Daniel vs. González Pérez Linda Susana. Controversias del Orden Familiar Desahogo de Vista. 2 Acdos. en Incidente. Núm. Exp. 905/2017 Modificación Convenio, Régimen Visitas y Convivencias Tomo III.

Ocampo Tapia Graciela vs. Ocampo Tapia Graciela. Sucesorio Familiar Acuerdo. 1 Acdo. en Otros. Núm. Exp. 2707/2024 Secc. Segunda.

Ocampo Tapia Graciela. Sucesorio Familiar Acuerdo. 1 Acdo. Núm. Exp. 2707/2024.

Olalde Jiménez José Luis. Juris. Voluntaria Familiar 1 Acdo. Núm. Exp. 1993/2024.

Olivares Vera Laura Ximena vs. Torres Torres Erwin Ezequiel. Controversias del Orden Familiar Acuerdo. 1 Acdo. Núm. Exp. 1947/2019.

SOLO CONSULTA
SOLO CONSULTA
SOLO CONSULTA

Ortiz Domínguez María José. Ord. Civil Familiar 1 Acdo. Núm. Exp. 1931/2021.
Otamendi Picazo Elvira su Sucesión. Sucesorio Familiar Acuerdo. 1 Acdo. Núm. Exp. 45/2025.
Palomar Correa Mariana vs. Tamayo Enríquez Erick. Controversias del Orden Familiar Acuerdo. 1 Acdo. Núm. Exp. 1373/2024 Tomo II.
Pérez Valdéspin Gustavo Rodrigo su Sucesión. Sucesorio Familiar Autorizaciones del Notario. 1 Acdo. en Otros. Núm. Exp. 883/2023 Secc. Cuarta.
Pineda Pineda Ranferi su Sucesión. Sucesorio Familiar 2 Acdos. Núm. Exp. 3075/2024.
Quezada Moreno Cleotilde vs. Sánchez Ramírez Maximiliano Melchor. Ord. Civil Familiar 2 Acdos. en Incidente. Núm. Exp. 1339/2022 Inc. para Regular Las Consecuencia Inherentes Al Divorcio.
Quiroz Silva Lizbeth Alejandra vs. López Ruíz Ulises. Controversias del Orden Familiar Auto. 4 Acdos. Núm. Exp. 939/2024.
Rafael de Jesús Isidra su Sucesión. Sucesorio Familiar 1 Acdo. Núm. Exp. 1747/2023.
Ramírez Ventura Jesús su Sucesión. Sucesorio Familiar Expedientillo. 1 Acdo. en Expedientillo. Núm. Exp. 39/2025 Expedientillo.
Reyes Contreras Eunice vs. Ávila Sánchez Óscar. Controversias del Orden Familiar 1 Acdo. Núm. Exp. 567/2022.
Reyna Montoya Guadalupe su Sucesión vs. Reyna Montoya Guadalupe su Sucesión. Sucesorio Familiar 1 Acdo. en Otros. Núm. Exp. 1879/2019 Secc. Segunda.
Rincón Chavarría María Guadalupe. Sucesorio Familiar Expedientillo. 2 Acdos. Núm. Exp. 1383/2014.
Rivas Montes Norma Angélica vs. Camarillo López Francisco Javier. Controversias del Orden Familiar 1 Acdo. Núm. Exp. 2347/2015.
Rivas Rivera Crispín vs. Int. Acuerdo. 2 Acdos. Núm. Exp. 2885/2024.
Rodríguez Rodríguez Cristopher vs. Carbajal González Sandra Paola. Controversias del Orden Familiar Billete de Depósito. 2 Acdos. Núm. Exp. 7/2023.
Rodríguez y Perea Carmen. Vía de Apremio Familiar Auto en Expdllo. 1 Acdo. Núm. Exp. 629/2021.
Rogel Torres Liliana vs. Ayala Jiménez Bernardo. Controversias del Orden Familiar Minuta. 3 Acdos. Núm. Exp. 1205/2022 Tomo III.
Rojas Vargas Pablo su Sucesión. Sucesorio Familiar 1 Acdo. Núm. Exp. 363/2020.
Romero Flores Pedro vs. Moreno Urbano Gabriela. Especial Familiar 1 Acdo. Núm. Exp. 3069/2024.
Romo Castillo Ángel su Sucesión. Sucesorio Familiar 2 Acdos. Núm. Exp. 481/2019.
Rosas Monroy María Martha vs. Alejandro Rivas Jiménez. Controversias del Orden Familiar Auto. 1 Acdo. en Incidente. Núm. Exp. 1523/2006 Cancel. Pensión Alimenticia.
Salgado Rabadán Procoro su Sucesión. Sucesorio Familiar 1 Acdo. Núm. Exp. 1393/2017.
Sánchez Jaime Maribel. Juris. Voluntaria Familiar 1 Acdo. Núm. Exp. 511/2005.
Sánchez Méndez Dulce Ivonne vs. Nova Cruz Harry. Controversias del Orden Familiar 1 Acdo. en Amparo. Núm. Exp. 3213/2024 Amparo 787/2024- II.
Sandoval Ortega Gilberto Jonathan vs. Dávila López Juana Hetzabelt. Controversias del Orden Familiar Auto. 1 Acdo. Núm. Exp. 283/2023 Tomo II Principal.
Santos González Ignacia del Carmen vs. Herrera Zafra Agustín Bernardino. Especial Familiar Expedientillo. 1 Acdo. en Expedientillo. Núm. Exp. 123/2025 Expedientillo.
Sarmiento Barrios Sandra Paola vs. Ruíz Ramírez Gabriel. Controversias del Orden Familiar Turno. 1 Acdo. Núm. Exp. 2337/2024.
Solís Severiano Etelvina vs. Garza Solís Enrique Ricardo. Controversias del Orden Familiar 2 Acdos. Núm. Exp. 2481/2024.
Sosa Pat Manuel Jesús su Sucesión. Sucesorio Familiar Expedientillo. 1 Acdo. en Expedientillo. Núm. Exp. 121/2025 Expedientillo.
Soto Rojas Gabriela vs. Arvizu Hipólito Raúl. Controversias del Orden Familiar Informe. 2 Acdos. Núm. Exp. 1359/2024.
Sánchez Patiño María Carmen. Sucesorio Familiar 1 Acdo. en Incidente. Núm. Exp. 1605/2007 Remoción Albacea María de Lourdes del Refugio Ávila Sánchez.
Tapia Lozano Julio Veda. Juris. Voluntaria Familiar 1 Acdo. Núm. Exp. 1035/2019.
Toledo Galicia Rosa Isela vs. Monroy Arista José Luis. Controversias del Orden Familiar 1 Acdo. Núm. Exp. 1575/2024.
Torres García Armando vs. Reséndiz Herrera Dolores. Especial Familiar Acuerdo. 1 Acdo. Núm. Exp. 3095/2024.
Torres Velázquez Gloria Marlen vs. Inocencio Emiliano Luengas Solano. Controversias del Orden Familiar Acuerdo. 1 Acdo. Núm. Exp. 357/2021.
Valdez San Agustín María Estela vs. Ortega Rosales Javier. Controversias del Orden Familiar 1 Acdo. Núm. Exp. 847/2023.
Velázquez Molina Eduardo Gustavo. Sucesorio Familiar Radicación 34. 1 Acdo. Núm. Exp. 67/2025.
Villagra Álvarez Héctor Manuel su Sucesión. Sucesorio Familiar 1 Acdo. Núm. Exp. 1783/2024.
Zaragoza Grifaldo Laura vs. Solorio Morillon Salvador. Controversias del Orden Familiar 1 Acdo. Núm. Exp. 437/2014 Inc. de Susp. de Reg. de Visitastomo III.
Zarza Vega Carmen Selene vs. Campos Gómez Aarón. Especial Familiar Radicación 34. 1 Acdo. Núm. Exp. 73/2025.
Ángeles Rodríguez Adolfo. Sucesorio Familiar Acuerdo. 1 Acdo. Núm. Exp. 923/2013.

AUDIENCIA

Ángeles Hernández Gabriela vs. Orrala Romano Fernando. Aud. Controversias del Orden Familiar 1 Audiencia. Núm. Exp. 1725/2024.
Cruz Hernández Daniel Alonso vs. Cruz Rodríguez León. Aud. Controversias del Orden Familiar 1 Audiencia. Núm. Exp. 1657/2024.
Gómez Cabello Ana Karen vs. Pereyra Rubio Marcos. Aud. Controversias del Orden Familiar 1 Audiencia. Núm. Exp. 1651/2024.
Gordillo Buendía Cristina Alejandra vs. González Alonso Emmanuel Moisés. Aud. Platica Con Menor Controversias del Orden Familiar 1 Aud. en Incidente. Núm. Exp. 699/2019 Cump. de Convenio.
Mojica Romero Zayra Aketzali vs. Jiménez Mora Jonathan. Aud. de Desahogo de Pruebs. Controversias del Orden Familiar 1 Audiencia. Núm. Exp. 1921/2024.

SENTENCIAS INTERLOCUTORIAS

Medina Chávez Yeni Guadalupe vs. Sonda Pérez Fabiola Guadalupe. Ord. Civil Familiar Sent. Interl. 1 Sent. Inter. en Incidente. Núm. Exp. 1189/2021 Inc. de Cancel. de Pensión

LA SECRETARIA DE ACUERDOS
LIC. SIDDHARTA DESSIREE DEL SOCORRO NAVA GARDUÑO

SECRETARÍA "B"
ACUERDOS DEL 10 DE FEBRERO DEL 2025

Abaroa González Claudia Angélica vs. Hermilo Torres Rubí. Div. Nec. Auto Mgl. 1 Acdo. Núm. Exp. 1398/2002.
Álvarez Martínez Guadalupe, Raúl, Jauana. Juris. Voluntaria Familiar Expedinetillo. 1 Acdo. en Expedientillo. Núm. Exp. 1212/1999.
Álvarez Puga María Imelda su Sucesión. Sucesorio Familiar Glosa Expedientillo. 1 Acdo. en Expedientillo. Núm. Exp. 1240/2022 Expedientillo.
Andrew Sánchez María Guadalupe vs. Mendoza Valero Daniel. Especial Familiar 1 Acdo. Núm. Exp. 2272/2023.
Ángeles Fuentes Juan Manuel vs. Gálvez Maldonado Martha Leticia. Especial Familiar Autorización. 1 Acdo. Núm. Exp. 2768/2024.
Araya Valenzuela Alejandro Patricio vs. Mayra Itzel Arteaga Cerón. Controversias del Orden Familiar Auto Mgl. 2 Acdos. Núm. Exp. 312/2021.
Arenas López Jairo Víctor Antonio vs. Cerón Badillo Vaitzi Adayani. Controversias del Orden Familiar Auto Mgl. 1 Acdo. Núm. Exp. 2746/2024 Tomo III.
Arias Velasco Miriam Jéssica vs. Martínez Rodríguez Efraín. Especial Familiar Certificación de Audiencia. 1 Acdo. en Incidente. Núm. Exp. 708/2022 Inc. de Pensión Alimenticia.
Austria Miranda Aldo Maximiliano vs. Cisneros Velázquez María Teresa. Especial Familiar 1 Acdo. Núm. Exp. 1070/2024.
Balderas Castillo Regina vs. Salazar Curiel Bruno César. Especial Familiar Copias. 1 Acdo. Núm. Exp. 842/2024.
Balderas Rojo Rodrigo Axel vs. Vázquez González Ali. Controversias del Orden Familiar Mgl. 1 Acdo. Núm. Exp. 3060/2024.
Bernache Cortés Samantha Lizbeth vs. Velarde García Ismael. Especial Familiar 1 Acdo. Núm. Exp. 772/2024.
Cabrera Cortés Julio César vs. Gómez Cortés Karla Yunuen. Especial Familiar 1 Acdo. Núm. Exp. 1040/2024.

SOLO CONSULTA
SOLO CONSULTA
SOLO CONSULTA

Campos Díaz Norma Lilia vs. Valencia Méndez José Rubén. Especial Familiar 1 Acdo. Núm. Exp. 1906/2023.
Carballo Hernández Miguel. Sucesorio Familiar Autorización. 1 Acdo. Núm. Exp. 998/2021.
Castillo Hernández Santa Claudia vs. Gómez Sosa Leonardo Evaristo. Especial Familiar 1 Acdo. Núm. Exp. 462/2024.
Castillo Marín José Guadalupe vs. Esquivel Sánchez Yéssica. Controversias del Orden Familiar 1 Acdo. Núm. Exp. 1044/2024.
Castro San Agustín Luz María vs. Felipe Morelos Tomás. Controversias del Orden Familiar 1 Acdo. Núm. Exp. 1544/2024.
Chavarro Martínez Alfredo su Sucesión. Sucesorio Familiar 1 Acdo. Núm. Exp. 2770/2024.
Chávez Falcón Raquel vs. Álvarez Figueroa José Arturo. Ord. Civil Familiar 1 Acdo. Núm. Exp. 736/2016.
Contreras Cerón Araceli vs. Emmanuel Rico Juárez. Ord. Civil Familiar Expedinetillo. 1 Acdo. Núm. Exp. 1136/2010.
Espinoza Aragón José Ángel su Sucesión. Sucesorio Familiar 1 Acdo. Núm. Exp. 332/2023.
Flores Cruz Antonio Vicente vs. Quezada Gallaga Janeth. Especial Familiar 3 Acdos. Núm. Exp. 2524/2024 Inc. de Liquidación de Sociedad Conyugal.
Flores Díaz Elizabeth vs. Rojas Toscano Octavio. Especial Familiar 1 Acdo. Núm. Exp. 904/2024.
Flores Montes María del Carmen vs. Rodríguez Vejar Héctor Vicente. Especial Familiar 1 Acdo. Núm. Exp. 818/2024.
Flores Ornelas Erick Alejandro vs. Sandria Reyes Yesenia Vianey. Controversias del Orden Familiar Auto Mgl. 1 Acdo. Núm. Exp. 3038/2024.
García Pérez Laura Elizabeth vs. Ricardo Arenas García. Controversias del Orden Familiar 1 Acdo. Núm. Exp. 2876/2024 Inc. de Pensiones No Pagadas.
González Fuentes Elsa Aurora su Sucesión. Sucesorio Familiar Mgl. 1 Acdo. Núm. Exp. 1304/2024.
González Galicia María Antonia vs. Herrera Bartolo Pedro. Especial Familiar Auto Mgl. 1 Acdo. Núm. Exp. 3342/2024.
González M Berta. Sucesorio Familiar 1 Acdo. Núm. Exp. 1972/2024.
González Neyra Epifania. Sucesorio Familiar 1 Acdo. Núm. Exp. 2110/2022.
González Quezada Ricardo vs. Reyes Corra Elizabeth. Ord. Civil Familiar Turno Cedula. 1 Acdo. Núm. Exp. 258/2006.
González Rosales Eugenia vs. Omar Daniel Alcalá Reyes. Ord. Civil Familiar 2 Acdos. Núm. Exp. 962/2010.
Granados Hernández Maurilio vs. León Contreras Perla. Especial Familiar Mgl. 1 Acdo. en Incidente. Núm. Exp. 1914/2018 Inc. de Cancel. de Pensión Alimenticia.
Guardiola Ana María. Juris. Voluntaria Familiar Mgl. 1 Acdo. en Incidente. Núm. Exp. 942/2022 Inc. de Rendición de Cuentas.
Guarneros Hernández Brenda Arlette vs. Castilla Monroy Erick Adrián. Controversias del Orden Familiar 5 Acdos. Núm. Exp. 214/2024.
Gutiérrez Jiménez María Evelia. Juris. Voluntaria Familiar 1 Acdo. Núm. Exp. 1192/2024.
Hernández Calzada Antonio. Sucesorio Familiar Mgl. 1 Acdo. Núm. Exp. 2394/2024 Secc. IV.
Hernández Clavellina Miguel Ángel vs. Rojas Muñoz María Berenice. Controversias del Orden Familiar 2 Acdos. Núm. Exp. 3006/2024.
Hernández Quebrado Yoali Osiris vs. Ventura Gameros Johan Joel. Controversias del Orden Familiar Mgl. 1 Acdo. Núm. Exp. 1108/2024.
Hernández Sierra Lino Alberto vs. Oiday Moreno Castro. Cont. Ord. Fam. 2 Acdos. Núm. Exp. 424/2008.
Herrera Iniestra Idania Mariana vs. Mejía García Rafael. Controversias del Orden Familiar Auto Mgl. 2 Acdos. Núm. Exp. 254/2019.
Herrera Ordaz Tereza su Sucesión. Juris. Voluntaria Familiar Mgl. 1 Acdo. Núm. Exp. 1592/2024.
Jaramillo Ayala María Rosaura vs. Mendoza Ramírez David Alfonso. Controversias del Orden Familiar Mgl. 1 Acdo. Núm. Exp. 1354/2021.
Jiménez Falcón Rosa vs. Hernández Rivera Fernando. Controversias del Orden Familiar 1 Acdo. Núm. Exp. 782/2023.
Lara Herman Verónica vs. Ramírez Rodríguez Julio César. Especial Familiar Llega Autos. 1 Acdo. Núm. Exp. 12/2017.
Levalle Celestino su Sucesión. Sucesorio Familiar 2 Acdos. Núm. Exp. 452/2024.
López Castillo Hilda Cristina vs. Castañeda Aguirre Juan Antonio. Controversias del Orden Familiar Continuación de la Aud. de Ley. 1 Acdo. Núm. Exp. 1940/2019.
López Duarte María. Int. Llega Autos. 1 Acdo. Núm. Exp. 1034/1993.
López Martínez Iliana Adhali vs. César Villanueva Edgar Eric. Controversias del Orden Familiar Billete Depósito. 1 Acdo. Núm. Exp. 242/2023.
López Valverde Agustín su Sucesión. Sucesorio Familiar Llega Autos. 1 Acdo. Núm. Exp. 1352/2019 Bis. 1.
Loredo Gutiérrez Ana Luisa vs. Hernández Cedillo Iván. Controversias del Orden Familiar Mgl. 1 Acdo. Núm. Exp. 1698/2023.
Martínez Hernández Laura Erendira vs. Juárez Rodríguez Marco. Controversias del Orden Familiar 1 Acdo. Núm. Exp. 3014/2024 Inc. de Modificación de Convenio.
Martínez Jiménez José Luz su Sucesión. Sucesorio Familiar 1 Acdo. Núm. Exp. 220/2023.
Martínez Sánchez Jenny vs. Navarrete Luna Heleodoro. Controversias del Orden Familiar Acuse de Recibo. 1 Acdo. Núm. Exp. 1736/2024.
Martínez de la Cruz Sara Xally vs. Onyeneke Paul Ikenna. Controversias del Orden Familiar Auto Mgl. 1 Acdo. Núm. Exp. 1378/2017.
Medina García Blanca vs. Celic Salgado Antonio. Controversias del Orden Familiar Mgl. 1 Acdo. Núm. Exp. 1852/2024.
Medina Morales Martha Alicia vs. Escorcia Ortega Miguel. Especial Familiar Auto Mgl. 1 Acdo. en Incidente. Núm. Exp. 2426/2024 Inc. para Descongelamiento de Ctas. Bancarias.
Mejía Villafuerte Carlos vs. Nora Jazmín Torres Castro. Ord. Civ. Dada. 1 Acdo. Núm. Exp. 1516/2010.
Mendoza Cruz Adolfo vs. Cabrera Rodríguez Talia. Controversias del Orden Familiar Expedinetillo. 1 Acdo. en Expedientillo. Núm. Exp. 646/2020 Expedientillo.
Mendoza Ramírez Javier su Sucesión. Sucesorio Familiar 1 Acdo. Núm. Exp. 2066/2023.
Moreno González Eyra Guadalupe vs. Avelarde Melgoza Jesús Alejandro. Controversias del Orden Familiar Auto Mgl. 1 Acdo. Núm. Exp. 642/2024.
Munguía Martínez Cristóbal. Sucesorio Familiar Auto Mgl. Expedientillo. 1 Acdo. Núm. Exp. 184/2017.
Oliva Saucedo Manuela. Int. 1 Acdo. Núm. Exp. 906/1999.
Olvera Hurtado Ana María vs. Martínez Sernas Manuel. Especial Familiar Mgl. 3 Acdos. Núm. Exp. 372/2024.
Ordóñez Martínez Ana María. Sucesorio Familiar 1 Acdo. Núm. Exp. 3204/2024.
Oropeza Quiroz Genoveva su Sucesión. Sucesorio Familiar 1 Acdo. Núm. Exp. 2490/2024.
Oropeza Quiroz Genoveva su Sucesión. Sucesorio Familiar 1 Acdo. Núm. Exp. 2490/2024 Secc. Cuarta.
Orozco Peña Adriana Yined vs. Ortega Ramírez Julio César. Especial Familiar 1 Acdo. Núm. Exp. 1080/2018.
Ortiz Álvarez Valeria Nohemí vs. Cruz Castillo Luis Adrián. Controversias del Orden Familiar Auto Mgl. 1 Acdo. Núm. Exp. 1960/2019.
Osorio Padilla Lucero vs. Mayo Mendoza Raymundo Flavio. Alim. Comparec. Mgl. 1 Acdo. Núm. Exp. 1050/2011.
Patiño Lona Aura vs. Córdova Sánchez Héctor Armando. Especial Familiar Auto Mgl. 3 Acdos. en Incidente. Núm. Exp. 3234/2024 Inc. de Convivencias Tomo II.
Ponce Guitrón Hildefonso. Sucesorio Familiar Auto Mgl. 1 Acdo. Núm. Exp. 1416/2024.
Ramírez Lazo Carlos Alberto su Sucesión. Sucesorio Familiar 1 Acdo. Núm. Exp. 666/2023.
Ramírez Ramos Ana Olivia vs. Aguilar Trinidad Miguel Ángel. Controversias del Orden Familiar Auto Mgl. 1 Acdo. Núm. Exp. 920/2021.
Ramos Torres Gloria vs. Falcóny Guajardo Ciro. Controversias del Orden Familiar Minuta. 1 Acdo. Núm. Exp. 366/2014.
Ramírez Gómez Raúl vs. Mónica Jazmín Morán Gómez. Esp. Hip. Llega Autos. 1 Acdo. Núm. Exp. 674/2010.
Rey Hernández Avilio su Sucesión. Sucesorio Familiar Autorización. 1 Acdo. Núm. Exp. 196/2020.
Robles Machuca Perla Yanet vs. Pinto Gómez Romeo Adán. Controversias del Orden Familiar Auto Mgl. 1 Acdo. Núm. Exp. 2262/2024.
Rodríguez Enríquez María Isabel vs. Acosta Arenas José Manuel. Especial Familiar 1 Acdo. en Incidente. Núm. Exp. 8/2023 Inc. de Liquidación de Sociedad Conyugal.

SOLO CONSULTA
SOLO CONSULTA
SOLO CONSULTA

Rubio Roque Gustavo Alonso vs. Parra Luna Nohemí Beatriz. Especial Familiar 1 Acdo. Núm. Exp. 566/2024.
Ruvalcaba Bernal Consuelo su Sucesión. Sucesorio Familiar 1 Acdo. Núm. Exp. 394/2018.
Saavedra Velázquez Eduardo su Sucesión. Sucesorio Familiar Auto Mgl. 1 Acdo. Núm. Exp. 2774/2024.
Sánchez Montiel Antonio vs. Luna Urbina Laura Ivonne. Controversias del Orden Familiar 1 Acdo. Núm. Exp. 1906/2024.
Sánchez Yopihua Laura Belén vs. Roque Ramírez Pablo Iván. Controversias del Orden Familiar Auto Mgl. 1 Acdo. Núm. Exp. 3238/2024 Tomo II.
Tabla Romero Raúl su Sucesión. Sucesorio Familiar 1 Acdo. Núm. Exp. 396/2023.
Torres Rubí Hermilo. Ord. Civil Familiar Auto Mgl. 1 Acdo. en Incidente. Núm. Exp. 1398/2002 Inc. de Cancel. de Pensión Alimenticia.
Vargas Carlos su Sucesión. Juris. Voluntaria Familiar Mgl. 1 Acdo. Núm. Exp. 1918/2024.
Vargas Morales Jenny vs. Flores Camacho Jesús. Controversias del Orden Familiar Auto Mgl. 1 Acdo. Núm. Exp. 3348/2024.
Vázquez González Diana vs. Aguilar Perales Luis Antonio. Controversias del Orden Familiar Auto Mgl. 1 Acdo. Núm. Exp. 496/2023.
Vázquez Montiel Teresita vs. Serrano Blanco Enrique Antonio. Controversias del Orden Familiar Comparecencia Billete. 1 Acdo. Núm. Exp. 1468/2023.
Velázquez Manzanares Dulce Carolina vs. Reyes Jiménez Iván. Controversias del Orden Familiar 1 Acdo. Núm. Exp. 854/2017.
Vidal Guzmán Érika Lucero vs. Ramírez Ojeda Yair Adrián. Especial Familiar 1 Acdo. Núm. Exp. 298/2024.
Villa Cruz Mónica vs. León Hernández Gerardo Efrén. Controversias del Orden Familiar Informe. 1 Acdo. Núm. Exp. 2962/2024 Tomo II.
Villamil Rizo Ximena vs. Villamil Yerena Horacio Ramón. Controversias del Orden Familiar Auto. 1 Acdo. Núm. Exp. 2274/2024.
Villeda Gómez Jesús Antonio. Sucesorio Familiar Mgl. 1 Acdo. Núm. Exp. 878/2024.
Villegas Honorato Isela vs. Macedonio Flores Carlos. Controversias del Orden Familiar Radicación. 1 Acdo. Núm. Exp. 3240/2024.
Zepeda Coria María de Los Ángeles vs. Víctor Manuel Santos Basurto. Controversias del Orden Familiar Llega Autos. 3 Acdos. Núm. Exp. 1000/2006.

NO PUBLICADOS

Bravo Ruíz Liliana Virginia vs. López Rodríguez Román Jorge. Ord. Civil Familiar Llega Autos. 1 Acdo. Núm. Exp. 1358/2017.
Mandujano Lara Paloma vs. Castillo Hernández Juan Jesús Alejandro. Controversias del Orden Familiar Llega Autos. 1 Acdo. Núm. Exp. 16/2023 Bis. 1.
Torres Tovar Guadalupe Dennis vs. Villarreal Valle Jaime Axel. Especial Familiar Llega Autos. 1 Acdo. Núm. Exp. 158/2023.
Villegas Honorato Isela vs. Macedonio Flores Carlos. Controversias del Orden Familiar Autorización. 1 Acdo. Núm. Exp. 3240/2024.

AUDIENCIA

Quiñones Castellanos Josefina vs. Valladolid Quiñones María Elena. Aud. 805 Sucesorio Familiar. 1 Aud. en Incidente. Núm. Exp. 34/2013 Inc. de Remoción de Albacea.

EL SECRETARIO DE ACUERDOS
LIC. JUAN ESTRADA NEGRETE

SÉPTIMO DE LO FAMILIAR

SECRETARÍA "A"
ACUERDOS DEL 10 DE FEBRERO DEL 2025

Acosta Vera Juan Carlos vs. Castillo Damián Monserrat. Controversias del Orden Familiar Auto. 1 Acdo. Núm. Exp. 363/2024.
Alberti Navarro Dino Marcos vs. Alberti Navarro Giancarlo su Sucesión y Gómez Navarro José Abraham y Notario Público Número 167 de la Ciudad de México y Director del Archivo General de Notarias de la Ciudad de México. Ord. Civil Familiar Auto. 1 Acdo. Núm. Exp. 1912/2023.
Ángeles Vélez Ángela su Sucesión. Sucesorio Familiar Auto. 1 Acdo. Núm. Exp. 1367/2024.
Baldovinos Ramírez Evangelina su Sucesión. Sucesorio Familiar Auto. 1 Acdo. Núm. Exp. 1517/2023.
Belmont Delgado María Aurora Yolanda. Sucesorio Familiar Auto. 1 Acdo. Núm. Exp. 1657/2016.
Blancas Pille Xanath Betsabe vs. Erik Guillermo Garduño Rivera. Controversias del Orden Familiar Auto. 1 Acdo. en Incidente. Núm. Exp. 107/2016 Inc. de Modificación de Convenio.
Blanco Salmerón Vianey vs. Rodríguez Juan Pedro Adrián. Controversias del Orden Familiar Auto. 1 Acdo. Núm. Exp. 659/2024.
Bohórquez Nabor su Sucesión. Sucesorio Familiar Validez. 1 Acdo. Núm. Exp. 2879/2024.
Boyso Soto Luis Enrique vs. Calvo Valdez Belén. Especial Familiar Primera Apelación. 1 Acdo. Núm. Exp. 1891/2023.
Cabello Mayen Karina vs. Álvarez Márquez Miguel. Controversias del Orden Familiar Auto. 1 Acdo. Núm. Exp. 603/2023.
Cabrera Quintero Guillermo. Sucesorio Familiar Auto. 1 Acdo. Núm. Exp. 647/2019.
Camberos Cárdenas Rodolfo. Juris. Voluntaria Familiar Auto. 1 Acdo. Núm. Exp. 2955/2024.
Campos Jiménez Francisco Arturo su Sucesión. Sucesorio Familiar Auto. 1 Acdo. Núm. Exp. 889/2023.
Cárdenas Cuevas María. Sucesorio Familiar Auto. 1 Acdo. Núm. Exp. 2063/2019.
Carmona Velázquez María de Los Ángeles su Sucesión. Sucesorio Familiar Auto. 1 Acdo. Núm. Exp. 2599/2024.
Carranco Franco León Antonio. Sucesorio Familiar Auto. 1 Acdo. Núm. Exp. 973/2021.
Castro José Gregorio Urbano vs. Soriano José Cecilia. Especial Familiar Auto. 1 Acdo. Núm. Exp. 149/2023.
Castro Ortiz María. Juris. Voluntaria Familiar Auto. 1 Acdo. Núm. Exp. 925/2002.
Caudillo Ambriz Isabel vs. Meneses Carmona Guillermo. Controversias del Orden Familiar Audiencia. 1 Acdo. Núm. Exp. 1195/2024.
Centelles Suárez Ramón su Sucesión. Sucesorio Familiar Auto. 1 Acdo. Núm. Exp. 355/2022.
Chávez Rioja Raúl. Sucesorio Familiar Auto. 1 Acdo. Núm. Exp. 2159/2024.
Correa Galicia Cristina Teresa. Sucesorio Familiar Auto. 1 Acdo. en Otros. Núm. Exp. 2287/2024 Bis. 1 Segunda Sección.
Cortés López Isidra su Sucesión. Sucesorio Familiar. Primera Apelación. 1 Acdo. Núm. Exp. 985/2023.
Cruz Rangel Alfredo. Juris. Voluntaria Familiar Auto. 1 Acdo. Núm. Exp. 1375/2022.
Cruz y Vázquez Clementina Lucrecia su Sucesión. Sucesorio Familiar Auto. 1 Acdo. en Expedientillo. Núm. Exp. 447/2024 Bis. 1 Expdllo.
Díaz Díaz Marcia Guadalupe vs. Medrano Reyes Luis Ricardo. Controversias del Orden Familiar Convenio. 1 Acdo. Núm. Exp. 461/2024.
Díaz Luna María Elba vs. Rodríguez Elizalde Alfonso. Controversias del Orden Familiar Auto. 1 Acdo. Núm. Exp. 553/2023.
Díaz Martínez María del Carmen. Juris. Voluntaria Familiar Auto. 1 Acdo. Núm. Exp. 2117/2019.
Díaz Santos Liliana vs. Irving Iván Alonso González. Especial Familiar Auto. 1 Acdo. Núm. Exp. 477/2019.
Díaz Silva María Alicia su Sucesión. Sucesorio Familiar Auto. 1 Acdo. Núm. Exp. 1815/2022.
Durán Mejía Raúl Antonio. Juris. Voluntaria Familiar Auto. 1 Acdo. Núm. Exp. 927/2022.
Díaz Alanís Dimas. Int. Auto. 1 Acdo. Núm. Exp. 1093/1976.
Escalona Hernández Katia vs. Iván Rosales Gaenzaruiz Carbajal Elías. Controversias del Orden Familiar Auto. 1 Acdo. Núm. Exp. 1335/2008.
Escamilla Gómez Gilberto vs. Claudia Lorena Mojica Ordóñez. Controversias del Orden Familiar Auto. 1 Acdo. Núm. Exp. 3/2012.
Esparza Aguirre María Delari. Sucesorio Familiar Auto. 1 Acdo. Núm. Exp. 1099/2019.
Espino Zumbia Ricardo y Acosta Martínez María Isabel de San Martín. Controversias del Orden Familiar Auto. 1 Acdo. Núm. Exp. 1159/1980.
Farfán González Valeria vs. Hernández Rivas Edgar Antonio. Controversias del Orden Familiar Auto 2. 1 Acdo. Núm. Exp. 2023/2024.
Flores Hernández María Monserrat vs. Manuel Oreza Beristain. Especial Familiar Auto. 1 Acdo. Núm. Exp. 2209/2018.

SOLO CONSULTA

Flores Linares María su Sucesión. Sucesorio Familiar Auto. 1 Acdo. Núm. Exp. 1245/2023.
Flores Nieto Larisa vs. Alonso Guerrero Luis Gerardo. Controversias del Orden Familiar Auto. 1 Acdo. Núm. Exp. 1861/2024.
Flores Silva Carlos vs. Calzada Santana Margarita. Especial Familiar Auto. 1 Acdo. Núm. Exp. 1467/2022.
Fonseca Pérez Guillermo. Sucesorio Familiar Auto. 1 Acdo. Núm. Exp. 355/2021.
Fournier Montellano Virginia vs. Orlando Rivera García. Controversias del Orden Familiar Auto 3. 3 Acdos. en Incidente. Núm. Exp. 1029/2017 Bis. 1 Inc. de Cambio de Pensión Líquida a Forma Porcentual y/o Incremento de Pensión Alimenticia.
Fuentes Escalona Dana Yael vs. Rendón Ruíz Luis Antonio. Controversias del Orden Familiar Auto 2. 2 Acdos. Núm. Exp. 1337/2024.
Fuentes Trejo Mercedes. Sucesorio Familiar Auto. 1 Acdo. Núm. Exp. 2935/2024.
Fuentes Zapata Martín vs. Ibarra Ruíz Érika Vanessa. Controversias del Orden Familiar Auto. 1 Acdo. Núm. Exp. 2347/2024.
Galicia López Diana Laura vs. San Juan Hernández Guadalupe. Especial Familiar Auto. 2 Acdos. Núm. Exp. 1229/2023.
Galindo Rivera Margarita su Sucesión. Sucesorio Familiar Auto. 1 Acdo. Núm. Exp. 2793/2024.
García Sánchez Tania y Otro vs. Sánchez Escobar María Guadalupe y Otros. Exh. Familiar Auto 2. 2 Acdos. en Exhorto. Núm. Exp. 1607/2024.
Garduño Mendoza Juana su Sucesión. Sucesorio Familiar Auto. 1 Acdo. Núm. Exp. 793/2022.
Gasca Serda Nancy vs. Espejel Parra Luis Rubén. Controversias del Orden Familiar Auto. 1 Acdo. en Amparo. Núm. Exp. 537/2019 710/2023- Viii.
Godínez Béjarano Elia Abigail vs. Alejandro Jesús Rodríguez Cortés. Controversias del Orden Familiar Auto 2. 2 Acdos. Núm. Exp. 883/2016.
Godoy Mata Lucía Guadalupe vs. Valentín Fernando Orozco. Controversias del Orden Familiar Auto 2. 1 Acdo. Núm. Exp. 1151/2020.
Gomora Zamora Elisa María vs. Takishima Kasuke. Especial Familiar Auto. 1 Acdo. Núm. Exp. 373/2010.
González Hernández Sandra vs. Santillán Delgado Noé. Controversias del Orden Familiar Auto. 1 Acdo. Núm. Exp. 1425/2024.
González Salinas Victoria. Exh. Familiar Auto. 1 Acdo. en Exhorto. Núm. Exp. 577/2024.
Gutiérrez Jardón Ricardo. Juris. Voluntaria Familiar Auto. 1 Acdo. Núm. Exp. 167/2019.
Hernández Bravo Hilaria Lilia su Sucesión. Sucesorio Familiar Comparecencia. 1 Acdo. Núm. Exp. 2343/2024.
Hernández Osorno José. Int. Auto. 1 Acdo. Núm. Exp. 1575/2004.
Hernández Rosas María Angélica vs. Pompa Dorado Antonio. Cont. Ord. Fam. Auto. 1 Acdo. Núm. Exp. 635/2000.
Islas Borjas Georgina su Sucesión. Sucesorio Familiar Auto. 1 Acdo. Núm. Exp. 1879/2024.
Jain Pérez Alfonso su Sucesión. Sucesorio Familiar Auto. 1 Acdo. Núm. Exp. 917/2023.
Jiménez Robles Silva Mónica. Especial Familiar Auto. 1 Acdo. en Incidente. Núm. Exp. 293/2020 Inc. de Cancel. de Pensión.
Juárez Benavente José Gilberto su Sucesión. Sucesorio Familiar Auto. 1 Acdo. Núm. Exp. 869/2024.
Lara Serafín Jorge Antonio. Juris. Voluntaria Familiar Comparecencia. 1 Acdo. Núm. Exp. 2669/2024.
Ledezma Quintero Jesús su Sucesión. Sucesorio Familiar Auto. 1 Acdo. Núm. Exp. 1689/2024.
León Ramírez Jorge Alberto vs. Sánchez Romero María del Carmen. Especial Familiar Auto. 1 Acdo. en Amparo. Núm. Exp. 1143/2022 63/2025- III.
Lezama Flores Araminta su Sucesión. Sucesorio Familiar Aud. 801. 1 Acdo. Núm. Exp. 1295/2022.
Lozano Piña Marla Monserrat. Juris. Voluntaria Familiar Auto. 1 Acdo. Núm. Exp. 1637/2021.
Maldonado Arias Agustina su Sucesión. Sucesorio Familiar Auto. 1 Acdo. Núm. Exp. 1285/2024.
Martínez Cerda Angélica María vs. Núñez Medina Daniel Moisés. Especial Familiar Auto 2. 2 Acdos. en Incidente. Núm. Exp. 2261/2024 Inc. Pago Pens Alimenticia.
Martínez García Pablo Abacuc vs. Islas Gerónimo Isabel. Controversias del Orden Familiar Auto. 1 Acdo. en Incidente. Núm. Exp. 3227/2024 Bis. 1 Incid Cump. Pens Alim.
Martínez García Pablo Abacuc vs. Islas Gerónimo Isabel. Controversias del Orden Familiar Auto 2. 1 Acdo. en Incidente. Núm. Exp. 3227/2024 Bis. 2 Incid Cumplim Conv.
Martínez Martínez Andrés. Sucesorio Familiar Audiencia. 1 Acdo. Núm. Exp. 1197/2021.
Martínez Mena Cesilia su Sucesión. Sucesorio Familiar Auto. 1 Acdo. Núm. Exp. 37/2025.
Martínez Urueta Alfredo su Sucesión. Sucesorio Familiar Auto. 1 Acdo. Núm. Exp. 1651/2024.
Martínez Vázquez José. Sucesorio Familiar Auto. 1 Acdo. Núm. Exp. 75/2019.
Mawcinitt Bueno Karla Ivette vs. Guarneros Trujillo Sergio Eduardo. Cont. Ord. Fam. Auto. 1 Acdo. Núm. Exp. 1807/2011.
Medina Becerril Bibi Amairani vs. Carlos Alberto Caballero Morales. Controversias del Orden Familiar Auto. 1 Acdo. Núm. Exp. 1845/2016.
Medina de Los Santos Lesslie Damaris vs. Lozada Márquez Eduardo Román. Controversias del Orden Familiar Auto. 1 Acdo. Núm. Exp. 1293/2024.
Mejía Ayala Diana Laura vs. Vivanco Morín Aldo Antonio. Controversias del Orden Familiar Auto. 1 Acdo. Núm. Exp. 1657/2024.
Mejía González Víctor Jesús. Juris. Voluntaria Familiar Auto. 1 Acdo. Núm. Exp. 2315/2024.
Mejía Miranda Natael Tonatiuh su Sucesión. Sucesorio Familiar Auto. 1 Acdo. en Expedientillo. Núm. Exp. 555/2024 Bis. 1 Expdllo.
Mendiola Velázquez Juan Carlos su Sucesión. Sucesorio Familiar Auto. 1 Acdo. Núm. Exp. 687/2024.
Meza Frías Manuel. Int. Auto. 1 Acdo. Núm. Exp. 1467/2007.
Miranda Romero Dolores. Sucesorio Familiar Auto. 1 Acdo. Núm. Exp. 719/2019.
Moncada Hernández Mariana vs. Mauricio Adrián Miranda Hernández. Controversias del Orden Familiar Auto. 1 Acdo. Núm. Exp. 371/2017 Tomo Vl.
Montero García Josefina su Sucesión. Sucesorio Familiar Auto. 1 Acdo. Núm. Exp. 1735/2022.
Mora Cruz Lizbeth Ivonne vs. Gamez García Héctor Romano. Especial Familiar Auto. 1 Acdo. Núm. Exp. 1847/2023.
Mora Ramos Juan Carlos vs. Bermúdez Martínez Lidia. Controversias del Orden Familiar Auto. 1 Acdo. Núm. Exp. 3359/2024.
Muñoz Melgoza Mirta. Juris. Voluntaria Familiar Auto. 1 Acdo. Núm. Exp. 1201/2016.
Naranjo Gómez Ma Elena su Sucesión. Sucesorio Familiar Comparecencia. 1 Acdo. Núm. Exp. 2409/2024.
Navarrete Alcaraz Guillermina. Sucesorio Familiar Auto. 1 Acdo. Núm. Exp. 1805/2019.
Ocaña González Luis Alberto vs. Sánchez Ramírez Marbeli del Carmen. Controversias del Orden Familiar Auto. 1 Acdo. Núm. Exp. 1859/2024.
Olguín García Rosalba vs. Jiménez Garrido Edgar. Controversias del Orden Familiar Auto. 1 Acdo. Núm. Exp. 2925/2024.
Olivares Hernández Héctor Margarito vs. Guzmán Rodríguez María del Carmen. Exh. Familiar Auto. 1 Acdo. en Exhorto. Núm. Exp. 1549/2024.
Olvera García Ángel su Sucesión. Sucesorio Familiar Validez. 1 Acdo. Núm. Exp. 335/2024.
Ortiz Jiménez Francisco y Ojeda Rivera Cleotilde. Sucesorio Familiar Auto 2. 1 Acdo. Núm. Exp. 2075/2024 Principal.
Ortiz Lira Antonio vs. Ma. Florita Moreno U Otra. Especial Familiar Auto. 1 Acdo. Núm. Exp. 1481/2012.
Ortiz Reyes Vanessa vs. Galván Márquez Rey Fernando. Especial Familiar Auto. 1 Acdo. Núm. Exp. 649/2023.
Ortiz Vilchis Magdalena su Sucesión. Sucesorio Familiar Auto. 1 Acdo. Núm. Exp. 2071/2021.
Pacheco Ríos Victoria Liliana vs. Tovar Muñoz Jonathan. Controversias del Orden Familiar Auto. 1 Acdo. Núm. Exp. 1897/2022.
Páez Martínez Valerio. Int. Auto 2. 2 Acdos. Núm. Exp. 683/1990.
Palomares Chávez Carlos su Sucesión. Sucesorio Familiar Auto. 1 Acdo. Núm. Exp. 333/2024.
Pérez Carrillo Librada Ana Luisa su Sucesión. Sucesorio Familiar Auto. 1 Acdo. Núm. Exp. 2853/2024.
Pérez Guzmán Nereyda Elizet vs. Vargas Rivera Adalberto. Controversias del Orden Familiar Auto. 1 Acdo. Núm. Exp. 1867/2024.
Pérez Solís Martha Lidia su Sucesión. Sucesorio Familiar Auto. 2 Acdos. Núm. Exp. 1245/2024.

SOLO CONSULTA
SOLO CONSULTA
SOLO CONSULTA

Peña Cambron Sheila Nayelly vs. Villavicencio Zepeda Fernando Joel. Especial Familiar Auto. 1 Acdo. Núm. Exp. 907/2024.
Peña Peña José Isabel. Sucesorio Familiar Auto. 1 Acdo. Núm. Exp. 385/2005.
Piñon Cruz Rosaura Guadalupe vs. David Isaac Ibáñez Castrejón. Controversias del Orden Familiar Auto. 1 Acdo. Núm. Exp. 1077/2020.
Posadas González Angélica Monserrat vs. Olvera Martínez Isaac. Controversias del Orden Familiar Auto. 1 Acdo. Núm. Exp. 1933/2024.
Ramírez Agama María Teresa vs. Edgar López Sánchez. Especial Familiar Auto. 1 Acdo. Núm. Exp. 1019/2021.
Ramírez Cruz Ismael su Sucesión. Sucesorio Familiar Auto. 1 Acdo. Núm. Exp. 541/2022.
Ramírez Nava Francisco Manuel su Sucesión. Sucesorio Familiar Contestación de Agravios. 1 Acdo. Núm. Exp. 139/2022.
Ramírez Saldívar Érika Noemí vs. Ortega Gutiérrez Guillermo. Controversias del Orden Familiar Auto. 1 Acdo. Núm. Exp. 1987/2024.
Rangel Gómez Raúl. Sucesorio Familiar Auto. 1 Acdo. Núm. Exp. 379/2021.
Reguera Gutiérrez Martha Verónica su Sucesión. Sucesorio Familiar Auto. 1 Acdo. Núm. Exp. 1953/2024.
Rendón Jiménez Gloria. Sucesorio Familiar Auto. 1 Acdo. Núm. Exp. 2701/2024.
Reyes Santiago Francisco su Sucesión. Sucesorio Familiar Auto 2. 2 Acdos. Núm. Exp. 2569/2024.
Reyna Flores Esperanza su Sucesión. Sucesorio Familiar Auto. 1 Acdo. Núm. Exp. 969/2024.
Rivera Alva Rita su Sucesión. Sucesorio Familiar Dada. 1 Acdo. Núm. Exp. 603/2024.
Rodríguez Cabañas Daniel. Juris. Voluntaria Familiar Auto. 1 Acdo. Núm. Exp. 1429/2017.
Rodríguez Núñez Adolfo Erick vs. Rosey Padilla Gabriela del Rosario. Controversias del Orden Familiar Auto. 1 Acdo. Núm. Exp. 891/2024.
Rodríguez Romero Jorge. Sucesorio Familiar Auto. 1 Acdo. Núm. Exp. 3283/2024.
Rodríguez Sánchez Ingrid vs. Campos de la Fuente Sergio. Especial Familiar Auto. 1 Acdo. en Incidente. Núm. Exp. 999/2022 Inc. de Guarda y Custodia.
Rodríguez Valdez Indira Miroslava vs. Caballero Ramos Isauro. Especial Familiar Auto. 1 Acdo. en Expedientillo. Núm. Exp. 453/2024 Bis. 1 Expdllo.
Rojas Portillo Dafne Angélica vs. José Raúl Ortiz Santiago. Controversias del Orden Familiar Auto 2. 2 Acdos. Núm. Exp. 1045/2020.
Rosado García Karla y Luis Eduardo Vélez Sierra. Especial Familiar Auto. 1 Acdo. Núm. Exp. 645/2001.
Rosas Silva Dayana. Controversias del Orden Familiar Auto. 1 Acdo. Núm. Exp. 817/2022 Inc. Reduc. Pensión Alim.
Ruíz Landa Héctor Manuel su Sucesión. Sucesorio Familiar Auto. 1 Acdo. Núm. Exp. 1621/2024.
Ruíz Mendoza Cinthia Yazmín vs. Ascencio Rocha Marco Antonio. Controversias del Orden Familiar Auto. 1 Acdo. Núm. Exp. 1609/2022.
Ruíz Valdez Elena vs. Temoltzi Zárate Rafael Mauricio. Controversias del Orden Familiar Auto. 1 Acdo. Núm. Exp. 2981/2024.
Saldaña Castillo Hugo Lorenzo vs. Grajales Leal Lucía del Pilar. Especial Familiar Auto. 1 Acdo. Núm. Exp. 55/2023.
Saldaña Castillo Hugo Lorenzo vs. Grajales Leal Lucía del Pilar. Especial Familiar Auto. 1 Acdo. en Incidente. Núm. Exp. 55/2023 Bis. 1 Inc. de Compensación.
Salinas Cadena María Teresa su Sucesión. Sucesorio Familiar Auto. 1 Acdo. Núm. Exp. 3287/2024.
Salinas Mercado Wendy vs. Manjarrez López Edgar Alan. Controversias del Orden Familiar Auto 2. 2 Acdos. Núm. Exp. 1157/2023.
Sánchez Delgado Martín Antonio vs. Beatriz Arzate Aguilar. Especial Familiar Auto. 1 Acdo. en Incidente. Núm. Exp. 2255/2012 Bis. 1 Inc. de Liquidación de Sociedad Conyugal.
Sánchez Sandoval Norma Karina vs. Castillo Sánchez Aníbal. Controversias del Orden Familiar Auto 7. 7 Acdos. Núm. Exp. 1921/2024.
Santiago Sanjuan Carlos Alberto su Sucesión. Sucesorio Familiar Auto. 1 Acdo. Núm. Exp. 1967/2024.
Solís Cabañas Mayra vs. Christian Valdéspin Bautista. Controversias del Orden Familiar Auto. 1 Acdo. en Incidente. Núm. Exp. 609/2020 Bis. 1 Inc. de Modificación de Convenio.
Solís Guevara Diana María del Socorro su Sucesión. Sucesorio Familiar Cedula. 3 Acdos. Núm. Exp. 185/2024.
Suárez Herrera Gerardo vs. Navarro Márquez Loida. Controversias del Orden Familiar Auto. 1 Acdo. Núm. Exp. 2187/2024 Tomo II Principal.
Tanamachi Ramos Jesús Keiki vs. Stephanie Andrea González Gerard. Especial Familiar Auto 4 Sexta Apelación. 2 Acdos. Núm. Exp. 1665/2018.
Tanamachi Ramos Jesús Keiki vs. Stephanie Andrea González Gerard. Especial Familiar Rebeldia de Agravios. 2 Acdos. en Incidente. Núm. Exp. 1665/2018 Actual. de Pago y Pensión Alimenticisa.
Tanamachi Ramos Jesús Keiki vs. Stephanie Andrea González Gerard. Especial Familiar Auto 7. 4 Acdos. Núm. Exp. 1665/2018 Inc. de Cump. de Régimen de Visitas y Alimentos.
Tapia Martínez Gloria vs. Juárez Rodríguez Rodolfo Jaime. Controversias del Orden Familiar Auto. 1 Acdo. Núm. Exp. 3115/2024.
Terrones Bautista Juan Armando vs. Nieto Álvarez Sandra Angélica. Controversias del Orden Familiar Auto. 1 Acdo. Núm. Exp. 1745/2024.
Texco Romero Karina Monserrat vs. Bucio Medina Arturo. Controversias del Orden Familiar Auto. 1 Acdo. Núm. Exp. 1881/2024.
Tinoco Álvarez Francisco. Ord. Civil Familiar Auto. 1 Acdo. Núm. Exp. 13/2008 Bis. 1 Tomo II.
Toledo Cortés Armando. Juris. Voluntaria Familiar Auto. 1 Acdo. Núm. Exp. 2815/2024.
Torres Galicia Ricardo vs. Torres Sánchez Érika. Controversias del Orden Familiar Auto 4. 5 Acdos. Núm. Exp. 1597/2024.
Torres Márquez Regina vs. Salomón Torres Álvarez. Controversias del Orden Familiar Auto. 1 Acdo. Núm. Exp. 1615/2019 Inc. de Cancel. de Pensión Alimenticia.
Torres Zamarripa María Brizheyda Armandina. Sucesorio Familiar Auto 2. 2 Acdos. Núm. Exp. 2155/2016.
Trejo Yáñez Lucina su Sucesión. Sucesorio Familiar Auto. 1 Acdo. Núm. Exp. 695/2022.
Uriostegui Uriostegui Elena vs. Uriostegui Salgado Ramiro. Controversias del Orden Familiar Auto. 2 Acdos. Núm. Exp. 2645/2024 Principal.
Urrutia Montaño Antonio Noé. Sucesorio Familiar Auto. 1 Acdo. Núm. Exp. 885/2022.
Vargas García Ana Luisa. Juris. Voluntaria Familiar Auto. 1 Acdo. Núm. Exp. 2059/2022.
Vega Rosales Brenda Berenice vs. José de Jesús Flores Varela. Controversias del Orden Familiar Auto. 1 Acdo. Núm. Exp. 1287/2018.
Vejero López Pamela vs. Zamora González Óscar. Controversias del Orden Familiar Auto 3. 3 Acdos. Núm. Exp. 1277/2023.
Yglesias Fuentes Silvia Daniela vs. Corona Salas Carlos Armando. Ord. Civil Familiar Auto. 1 Acdo. Núm. Exp. 2229/2024 Tomo II Principal.
Zarco Rábago Vicente su Sucesión. Sucesorio Familiar Auto. 1 Acdo. Núm. Exp. 791/2024.
Zetune García Jorge Arturo vs. Rebollar Sandoval Hayde. Controversias del Orden Familiar Auto. 1 Acdo. Núm. Exp. 3235/2024 Tomo II.
De Varios Sria. a No Corresponde. Ord. Civil Familiar Auto. 1 Acdo. en Expedientillo. Núm. Exp. 9000/2025 No Corresponde.

SENTENCIAS DEFINITIVAS DEL 10 DE FEBRERO DEL 2025

Tzompa Sánchez Enriqueta su Sucesión. Sucesorio Familiar Sent. Def. 1 Núm. Exp. 1095/2023

SENTENCIAS INTERLOCUTORIAS

Hernández González Alma Alicia. Juris. Voluntaria Familiar Sent. Interl. 1 Núm. Exp. 3459/2024
Olivares Sarabia Miguel Ángel. Sucesorio Familiar Sent. Interl. 1 Núm. Exp. 841/2024
Ponce Contreras Isabel su Sucesión. Sucesorio Familiar Sent. Interl. 1 Núm. Exp. 11/2024

LA SECRETARIA DE ACUERDOS
LIC. MARÍA DE LOURDES HERNÁNDEZ SÁNCHEZ

SOLO CONSULTA
SOLO CONSULTA
SOLO CONSULTA

SECRETARÍA "B"
ACUERDOS DEL 10 DE FEBRERO DEL 2025

Abundez Jiménez Eduardo Ruperto vs. Lemus Castro Brenda Lucía. Especial Familiar 1 Acdo. Núm. Exp. 3386/2024.
Aguero González Sonia su Sucesión. Sucesorio Familiar 1 Acdo. Núm. Exp. 10/2025.
Aguirre Cano Norma Esperanza. Juris. Voluntaria Familiar 1 Acdo. Núm. Exp. 1748/2024.
Arana Caspeta Adriana vs. Guadiana Sandoval Miguel Ángel. Controversias del Orden Familiar 1 Acdo. Núm. Exp. 364/2024.
Argelagos Herrera Ernesto Ramón vs. Pedroza Cuéllar Maricela. Controversias del Orden Familiar 2. 2 Acdos. Núm. Exp. 2230/2013 Tomo Vii.
Arvizu Terrazas Berenice vs. Flores Guajardo Alfonso. Controversias del Orden Familiar 1 Acdo. Núm. Exp. 460/2022.
Badillo Piña Alberto su Sucesión. Sucesorio Familiar 1 Acdo. Núm. Exp. 3084/2024.
Bastida Sánchez Rosa su Sucesión. Sucesorio Familiar 1 Acdo. Núm. Exp. 1734/2024.
Benítez Alberto Tania Lizbeth vs. Santibanez Damián Antonio. Controversias del Orden Familiar 1 Acdo. Núm. Exp. 60/2025.
Betanzos Vivas Margarito Marcial su Sucesión. Sucesorio Familiar 1 Acdo. Núm. Exp. 2578/2024.
Cabrera Pérez José Iván vs. García Navarrete María Fernanda. Controversias del Orden Familiar 1 Acdo. Núm. Exp. 1874/2024.
Calzada Prats Paola vs. Echeverría Gutiérrez José Ignacio. Especial Familiar 1 Acdo. Núm. Exp. 3266/2024 Tomo III Incid de Concec Inhneren Disl Vinc Matrim.
Campos Villamil Federico Rogerio su Sucesión. Sucesorio Familiar 1 Acdo. Núm. Exp. 2468/2024.
Cárdenas Ricaño Rosa. Sucesorio Familiar 1 Acdo. Núm. Exp. 996/2018.
Carrillo García Jazmín Karina vs. Julio Francisco Olvera Sánchez. Especial Familiar 2 Acdos. Núm. Exp. 914/2014 Inc. de Cesación de Pensión Alimenticia.
Casas Gabriel. Sucesorio Familiar 1 Acdo. Núm. Exp. 3572/2024.
Castillo Reyes Gabriel. Juris. Voluntaria Familiar 1 Acdo. Núm. Exp. 3338/2024.
Castrejón Blando Humberto su Sucesión. Sucesorio Familiar 1 Acdo. Núm. Exp. 1680/2024.
Chávez Carrillo Ángela Elitania vs. Miguel Ángel Valdivia Tapia. Especial Familiar 1 Acdo. en Amparo. Núm. Exp. 1100/2018 Dc. 900/2023.
Chávez Esparza Tabata Natalia vs. Sergio Armando Osorio Fernández. Controversias del Orden Familiar 1 Acdo. Núm. Exp. 738/2016.
Contreras Ochoa Ofelia. Sucesorio Familiar 1 Acdo. Núm. Exp. 832/2020.
Corte Juárez María de Los Dolores vs. Estrada Fuentes Juan Arturo. Controversias del Orden Familiar 1 Acdo. Núm. Exp. 2076/2024 Principal.
Cortés Jiménez Ernesto su Sucesión. Sucesorio Familiar 1 Acdo. Núm. Exp. 42/2025.
Díaz Cordero Manuel. Sucesorio Familiar 1 Acdo. Núm. Exp. 834/2015.
Díaz Sánchez Viridiana vs. Pablo Romero Rodríguez. Controversias del Orden Familiar 2 Acdos. Núm. Exp. 1098/2019.
Domínguez Álvarez Manuel Alejandro vs. Navarro Medina Montserrat de Jesús. Especial Familiar 1 Acdo. Núm. Exp. 2296/2024.
Domínguez Manrique Maximino su Sucesión. Sucesorio Familiar 1 Acdo. Núm. Exp. 1648/2021.
Estrada Cuevas Olynka Wendolyne vs. Rodolfo Maldonado Vilchis. Controversias del Orden Familiar 1 Acdo. Núm. Exp. 1336/2017 Inc. de Liquidación de Pensión Alimenticia.
Estrada González Montserrat vs. Hernández González Raymundo Iván. Especial Familiar 1 Acdo. Núm. Exp. 1160/2017.
Flores Brenes Carolina vs. Torija Escalante Ezequiel. Especial Familiar 1 Acdo. en Incidente. Núm. Exp. 2306/2024 Inc. de Modificación de Convenio.
Flores Lozano Rosa Isela y Lozano Aceves Julieta Elisa y Flores Godínez Jorge Enrique vs. Lozano Pérez Diana Fernanda. Controversias del Orden Familiar 1 Acdo. Núm. Exp. 442/2024.
Flores Villanueva Miriam vs. Alejandro Guadarrama Martínez. Especial Familiar 1 Acdo. Núm. Exp. 836/2020.
Fuentes Lignan María del Carmen vs. Mauricio Antonio Tobías Farrugia. Alim. 1 Acdo. Núm. Exp. 816/2002.
Fuentes Villafuerte Verónica vs. Madrigal Morales Antonio. Controversias del Orden Familiar 2 Acdos. Núm. Exp. 1600/2021.
Galicia Belmont Margarito su Sucesión. Sucesorio Familiar 1 Acdo. en Expedientillo. Núm. Exp. 1574/2021.
Gómez Barrón Antonio su Sucesión. Sucesorio Familiar 2. 2 Acdos. Núm. Exp. 3130/2024.
Gómez Morales Jéssica Teresa y Gómez Morales Ricardo Antonio vs. Gómez Castillo Raúl. Controversias del Orden Familiar 2 Acdos. Núm. Exp. 1938/2024.
González Calderón Soledad. Int. 1 Acdo. Núm. Exp. 1130/2008.
González García Carmina vs. Martínez Campos Guillermo Javier. Especial Familiar 1 Acdo. Núm. Exp. 1020/2023 Tomo II.
González Rocha Mariana vs. Romero Gómez Lesban Hildeberto. Controversias del Orden Familiar 1 Acdo. Núm. Exp. 2118/2023.
González Shiu Eduardo su Sucesión. Sucesorio Familiar 3 Acdos. Núm. Exp. 1830/2024.
Guevara Macías Raúl vs. Del Real Avendaño Violeta. Especial Familiar 2 Acdos. Núm. Exp. 934/2022 Inc. de Consecuencias Inherentes Al Div. Incausado Tomo II.
Hernández Mayen Carolina vs. José Luis Meneses Martínez. Especial Familiar 3. 3 Acdos. Núm. Exp. 1856/2016.
Hernández Santiago Jeny Karina. Sucesorio Familiar 1 Acdo. en Otros. Núm. Exp. 2728/2024 Secc IV.
Herrera Genchi Luz María vs. Óscar Iván Rivas Meléndez. Controversias del Orden Familiar 1 Acdo. Núm. Exp. 368/2021.
Hurtado Valdovinos Judith vs. Salguero Samperio Jesús Humberto y Luna Hurtado Luz Carolina. Controversias del Orden Familiar 1 Acdo. Núm. Exp. 1340/2023.
Lemus Sáenz Ángela vs. Ledesma Ruíz José Manuel. Controversias del Orden Familiar 1 Acdo. Núm. Exp. 2756/2024 Tomo II.
López Medina Alejandra vs. Morales Peña Óscar. Controversias del Orden Familiar 2 Acdos. Núm. Exp. 660/2023.
Lucila Díaz Damaris vs. Martínez León Ricardo. Controversias del Orden Familiar 1 Acdo. Núm. Exp. 604/2024.
López Amador Virginia vs. Manuel Camacho Velázquez. Controversias del Orden Familiar 2. 2 Acdos. en Incidente. Núm. Exp. 1160/2009 Inc. de Cancel. (Citlali).
Martínez Márquez Cynthia Kristal vs. Nieto Arriaga Pedro. Especial Familiar 1 Acdo. Núm. Exp. 1956/2021.
Martínez Mondragón Margarito su Sucesión. Sucesorio Familiar 3 Acdos. Núm. Exp. 624/2024.
Martínez Rioja Alfonso Lino. Int. 1 Acdo. Núm. Exp. 1132/2011.
Matadamas Hernández Luis Arturo vs. Dorantes Hernández Cinthya Sharon. Especial Familiar 1 Acdo. Núm. Exp. 444/2024 Inc. de Régimen de Visitas y Convivencias Pensión Alimenticia y su Garantía.
Mateos Villarreal Brenda Paola vs. Vázquez Ortega Leonardo Mariano. Controversias del Orden Familiar 1 Acdo. Núm. Exp. 1756/2024.
Mejía Jiménez Librada su Sucesión. Sucesorio Familiar 1 Acdo. Núm. Exp. 44/2025.
Meléndez García Elizabeth vs. Rodríguez Garnica Octavio. Ord. Civil Familiar 1 Acdo. Núm. Exp. 416/2011 Tomo II.
Méndez Jiménez Ricardo su Sucesión. Sucesorio Familiar 1 Acdo. Núm. Exp. 1050/2024.
Montaño Hernández Samia Desiree vs. Goyri Cedano Sherlock. Controversias del Orden Familiar 1 Acdo. Núm. Exp. 2242/2023.
Moreno Martínez Marco vs. García Pumarino María de la Luz. Div. Incausado 1 Acdo. Núm. Exp. 2100/2024.
Nicolás de Jesús Esmeralda vs. Cebada Hernández César. Controversias del Orden Familiar 2 Acdos. Núm. Exp. 1894/2024.
No Corresponden Varios Sria. B Expedientillo. Ord. Civil Familiar 1 Acdo. en Expedientillo. Núm. Exp. 8000/2025 No Corresponde.
Núñez García Yasmín vs. Carlos Alberto Martínez Garnica. Cont. Ord. Fam. 1 Acdo. Núm. Exp. 2332/2011.
Pedro Cortés Blanca Estela vs. Guillén Morales Irwin. Especial Familiar 1 Acdo. Núm. Exp. 760/2022.
Pérez García Érika Nayeli vs. Miguel Ángel Calderón Villegas. Controversias del Orden Familiar 1 Acdo. Núm. Exp. 750/2002.
Pérez Perdomo María de Lourdes vs. Gómez Bernal Héctor. Especial Familiar 1 Acdo. Núm. Exp. 2836/2024.
Pérez Pérez Diodora vs. Prisciliano González Valerio. Controversias del Orden Familiar 2 Acdos. Núm. Exp. 424/2014.
Picazo González Diana vs. Sánchez Hernández Daniel. Controversias del Orden Familiar 1 Acdo. Núm. Exp. 3456/2024.

SOLO CONSULTA
SOLO CONSULTA
SOLO CONSULTA

Quiroga Mansur Marsella y Miguel Ángel González Díaz. Div. Vol. 1 Acdo. Núm. Exp. 3512/2024.
Quiroz Torres María. Int. 1 Acdo. Núm. Exp. 50/2001.
Ramírez Cruz Mónica vs. Mata Rivera Roberto. Controversias del Orden Familiar 1 Acdo. Núm. Exp. 696/2022 Inc. de Disminución de Pensión de Pensión Alimenticia Provisional.
Rangel Pérez Celia su Suc. Int. 1 Acdo. Núm. Exp. 2084/2024.
Reyes Arroyo Jorge vs. Vázquez Hurtado Alejandra Leticia. Especial Familiar 2 Acdos. Núm. Exp. 2086/2024.
Reyes Hernández Dulce Noemí vs. Lucio Hernández Ugalde. Controversias del Orden Familiar 1 Acdo. Núm. Exp. 126/2019.
Reyes Medina Ana Gabriela vs. Alba Becerril César. Especial Familiar 1 Acdo. en Incidente. Núm. Exp. 3296/2024 Inc. Cambio de Gyc.
Rivera Arzola Liliana vs. Sánchez Mejía Omar. Controversias del Orden Familiar 1 Acdo. Núm. Exp. 2734/2024.
Rodríguez Arellano Rosa Nallely vs. Martínez Hernández Gabriel. Controversias del Orden Familiar 1 Acdo. Núm. Exp. 1466/2024.
Rodríguez Avilés Andrés vs. Teresita del Niño Jesús Castillo Palafox y Otros. Ord. Civil Familiar 1 Acdo. Núm. Exp. 2416/2014 Secc. Segunda.
Rodríguez Martínez Efrén vs. Rivera Rivera Mitzin Osiris Abigail. Especial Familiar 1 Acdo. Núm. Exp. 2752/2024.
Rodríguez Negrete Mónica vs. Paulo Sergio Ortega Mosqueda. Controversias del Orden Familiar 1 Acdo. Núm. Exp. 636/2017.
Rodríguez Peña Gloria su Sucesión. Sucesorio Familiar 1 Acdo. Núm. Exp. 170/2023.
Rojas Pérez Floriberto su Sucesión. Sucesorio Familiar 1 Acdo. Núm. Exp. 3382/2024.
Rojas Pruneda Héctor vs. Garrido Machuca Elsa. Controversias del Orden Familiar 1 Acdo. en Amparo. Núm. Exp. 1986/2015 28/2025.
Román Jiménez Pedro Francisco su Sucesión. Sucesorio Familiar 1 Acdo. Núm. Exp. 3640/2024 Secc. IV.
Rosales Escoto Rocío Fabiola vs. Luis Miguel Sánchez Bernal. Controversias del Orden Familiar 2 Acdos. Núm. Exp. 962/2021 Vía de Apremio Al Cump. Forzoso de Las Clausulas Segunda Ultimo Parrafo y Cuarta del Convenio.
Ruíz García Agustín. Sucesorio Familiar 2. 2 Acdos. Núm. Exp. 1588/2017.
Ruíz Hernández Yenifer Angélica vs. Víctor Hugo Aranda Galván. Controversias del Orden Familiar 1 Acdo. Núm. Exp. 1504/2012.
Saldívar Herrejón Olivia Doridee vs. José Alejandro Valladares López. Especial Familiar 1 Acdo. Núm. Exp. 1540/2014 Inc. de Cancel. de Pensión Alijmenticia.
Sanabria Reyes Diana Laura vs. García Villa Carlos Rafael. Controversias del Orden Familiar 1 Acdo. Núm. Exp. 1682/2023.
Sánchez Camargo Luis su Sucesión. Sucesorio Familiar 1 Acdo. Núm. Exp. 1278/2021 Secc. Cuarta.
Sánchez Hernández José Enrique su Sucesión. Sucesorio Familiar 2 Acdos. Núm. Exp. 592/2024.
Sánchez Trejo Verónica Guadalupe vs. Briseño Castañón Félix. Controversias del Orden Familiar 1 Acdo. Núm. Exp. 340/2021.
Soberanes Cruz César Gregorio su Sucesión. Sucesorio Familiar 1 Acdo. Núm. Exp. 2492/2024.
Solórzano Valdovinos Marco Aurelio vs. Zayas Franzoni Rossana Teresita. Especial Familiar 1 Acdo. Núm. Exp. 1952/2022.
Tapia López de García Teresa. Sucesorio Familiar 1 Acdo. Núm. Exp. 1272/1979 Inc. de Remoción de Albacea de Enriqueta María Teresa Tapia López.
Tolentino Flores Araceli vs. Rubén Simbron García. Controversias del Orden Familiar 1 Acdo. en Amparo. Núm. Exp. 1892/2017 630/2024- V.
Torres Cabello Yarit Andrea vs. Placido García Erik. Controversias del Orden Familiar 2 Acdos. Núm. Exp. 1614/2024.
Torres Roldán Manuel Enrique y Luna Soto Norma Angélica. Div. Vol. 1 Acdo. Núm. Exp. 470/2003.
Trejo González María Guadalupe vs. Bautista Hernández Frederick Alan. Controversias del Orden Familiar 1 Acdo. Núm. Exp. 1730/2024.
Uribe Ortiz Jéssica Magaly vs. Didier Meraz Ortiz. Controversias del Orden Familiar 1 Acdo. Núm. Exp. 506/2015.
Valdez Escárcega Luisa vs. Acosta Gregory Julio. Controversias del Orden Familiar 1 Acdo. Núm. Exp. 86/2024.
Villanueva Mata Dayssi vs. Hernández Villanueva Janethe. Controversias del Orden Familiar 2 Acdos. Núm. Exp. 1548/2024.
Visuet de la Rosa Jorge Alfonso vs. Camacho Granados Berenice. Controversias del Orden Familiar 1 Acdo. Núm. Exp. 3228/2024.
Zamora Muñoz Gilberto su Sucesión. Sucesorio Familiar 1. 3 Acdos. en Expedientillo. Núm. Exp. 2804/2024.
De la Fuente Cruz Bernardo su Sucesión. Sucesorio Familiar 1 Acdo. Núm. Exp. 52/2023.
De la Vega Almazán Wendy Belén vs. Guillén Valencia Ángel David. Especial Familiar 2 Acdos. Núm. Exp. 1434/2023 Inc. de Fijación de Pensión Alimenticia y Régimen de Visitas y Convivencias.

NO PUBLICADOS

García Espinosa Ivonne vs. Saldaña Torres José Ángel. Controversias del Orden Familiar 1 Acdo. Núm. Exp. 1184/2023.
Rodríguez Arambulo Alejandra vs. Chávez Paniagua Adrián Tadeo. Controversias del Orden Familiar 1 Acdo. Núm. Exp. 900/2023.
Rosales Escoto Rocío Fabiola vs. Luis Miguel Sánchez Bernal. Controversias del Orden Familiar 1 Acdo. Núm. Exp. 962/2021 Vía de Apremio Al Cump. Forzoso de Las Clausulas Segunda Ultimo Parrafo y Cuarta del Convenio.
Tapia López de García Teresa. Sucesorio Familiar 1 Acdo. Núm. Exp. 1272/1979 Secc. Segunda.

AUDIENCIA

Sánchez Hernández José Enrique su Sucesión. Aud. Sucesorio Familiar. 1 Audiencia. Núm. Exp. 592/2024.

SENTENCIAS INTERLOCUTORIAS

Gómez Ríos Juana. Sucesorio Familiar Sent. Interl. 1 Núm. Exp. 410/2024

EL SECRETARIO DE ACUERDOS
LIC. SANDRO EDUARDO SORIA BERNAL

OCTAVO DE LO FAMILIAR

SECRETARÍA "A"
ACUERDOS DEL 10 DE FEBRERO DEL 2025

Aguado Núñez Dolores su Sucesión. Sucesorio Familiar Cedulas. 1 Acdo. Núm. Exp. 1302/2023.
Aguirre José Donovan Juan vs. Cibrian Cárdenas Carla Yadira. Controversias del Orden Familiar Exhibe Billete. 1 Acdo. Núm. Exp. 1526/2023.
Alarcón Flores Susana su Suc, Sucesorio Familiar Realizar Cédula. 1 Acdo. en Incidente. Núm. Exp. 18/2018 Inc. de Remoción de Albacea Expdllo.
Ángeles Muñoz Jennifer Fabiola vs. López Santillán Marco Antonio. Controversias del Orden Familiar Girar Oficio Fiscalía Recuperación de Menor. 2 Acdos. Núm. Exp. 1166/2023 Tomo II - Cuad. Principal.
Ángeles Sánchez Johana Karina. Juris. Voluntaria Familiar Minuta. 1 Acdo. Núm. Exp. 1738/2023.
Apolinar Gutiérrez Jesús vs. Granados Jiménez Monserrat. Vía de Apremio Civil Apela Interlocutoria. 1 Acdo. en Incidente. Núm. Exp. 1548/2024 Inc. de Nul. de Actuaciones.
Araujo Vázquez Miriam vs. Santiago Vázquez David. Controversias del Orden Familiar Manifestaciones. 1 Acdo. Núm. Exp. 2180/2024 Principal Tomo II.
Arenas Utrera Claudia Ivette vs. Leal Muro Hugo Ernesto. Especial Familiar Manifestaciones. 1 Acdo. en Incidente. Núm. Exp. 2066/2018 Inc. de Pensión Alimenticia.
Arias Santibañez Cynthia Karina vs. Enríquez Pacheco Anuar. Controversias del Orden Familiar Turnar. 1 Acdo. Núm. Exp. 756/2024.
Arroyo Razones José Guadalupe. Sucesorio Familiar Manifestaciones. 2 Acdos. Núm. Exp. 2784/2024.
Arzate Román Hugo su Sucesión. Sucesorio Familiar Radica Intestado. 1 Acdo. Núm. Exp. 50/2025 Bis. 1.
Ayala García Hermelinda vs. Martínez Medrano Alberto Rogelio. Controversias del Orden Familiar Razon. 1 Acdo. Núm. Exp. 1894/2016.
Báez Ricardez Juan Jaime vs. Cuenca Ayala Sharon María Teresa. Especial Familiar Minutas. 1 Acdo. Núm. Exp. 1070/2012 Inc. de Actual. y Pago de Pensiones Alimenticias No Cubiertas.
Becerril Velázquez Rosalba vs. Gongora Pimentel Genaro David. Controversias del Orden Familiar Minuta. 1 Acdo. en Incidente. Núm. Exp. 1256/2013 Inc. de Cese de Pensión.
Benítez Solís José Benjamín vs. Zúñiga Mejía Karen Citlalli. Especial Familiar Comparecencia Billete. 1 Acdo. Núm. Exp. 500/2013.

SOLO CONSULTA
SOLO CONSULTA
SOLO CONSULTA

Buzo Berumen Ana Gabriela vs. Pérez Pérez Ernesto. Controversias del Orden Familiar Objeta. 1 Acdo. Núm. Exp. 1920/2024.

Camacho Castañón Julio César su Suc. Sucesorio Familiar Oficio. 1 Acdo. en Incidente. Núm. Exp. 1208/2020 Inc. de Remoción de Albacea 2.

Campos González Modesta su Sucesión. Sucesorio Familiar Previene Gcs. 1 Acdo. Núm. Exp. 42/2025.

Castillo Román Spihany Graciela vs. Valdez Triujeque Arolle Ozain. Vía de Apremio Familiar Oficio. 1 Acdo. Núm. Exp. 2040/2024.

Castro López Leslie vs. González Téllez Diego Omar. Controversias del Orden Familiar Contesta Demanda. 2 Acdos. Núm. Exp. 1780/2024.

Chávez Galván Víctor vs. Martínez Lidia. Especial Familiar Solic. de Devolución de Expediente. 1 Acdo. en Expedientillo. Núm. Exp. 590/2023.

Chávez Rosillo Joaquín su Sucesión. Sucesorio Familiar Razon. 1 Acdo. Núm. Exp. 2858/2024.

Cisneros Rodríguez Ruth Elizabeth vs. Martínez Martínez Humberto. Controversias del Orden Familiar 76 y Realizar Cedula. 1 Acdo. Núm. Exp. 2258/2024.

Contreras Alquicira Felipe su Sucesión. Sucesorio Familiar Turnar. 1 Acdo. Núm. Exp. 1478/2022.

Cruz Sánchez Teresa. Sucesorio Familiar Manifestaciones. 1 Acdo. Núm. Exp. 3596/2024.

Díaz Morales Griselda vs. Cortés Pérez Manuel Alejandro. Controversias del Orden Familiar Oficio. 1 Acdo. Núm. Exp. 3610/2024 Tomo II Principal.

Escobar Martínez Juana su Sucesión. Sucesorio Familiar Manifestaciones. 1 Acdo. Núm. Exp. 2818/2024 Bis. 2 Secc II.

Esquivel Navarro Cynthia Graciela vs. Daniel Adalberto Béjar Huerta. Controversias del Orden Familiar Ratifica. 1 Acdo. en Incidente. Núm. Exp. 874/2005 Inc. Cancel. de Pago de Alimentos.

Flores Arias Paulina vs. Alejandro Aguirre Garnica. Ord. Civil Familiar Solic. de Devolución de Expediente. 1 Acdo. Núm. Exp. 734/2020.

Frausto Genoveva. Sucesorio Familiar Razon. 1 Acdo. Núm. Exp. 238/2015.

Frías Nieto Jorge. Sucesorio Familiar Razon. 1 Acdo. Núm. Exp. 3358/2024.

Fuentes de la Sota Gricel Sore vs. Sánchez Rodríguez Ángel Alain. Especial Familiar Estese a Proveído. 1 Acdo. en Incidente. Núm. Exp. 3378/2024 Tomo II Inc. Compensación.

García Cañas Flora su Sucesión. Sucesorio Familiar Minutas. 1 Acdo. Núm. Exp. 2086/2024.

García Sandate Damián su Sucesión. Sucesorio Familiar Informe Archivo Judicial. 1 Acdo. Núm. Exp. 1850/2024.

García y González María del Carmen. Sucesorio Familiar Desahoga Requerimiento Radicación. 1 Acdo. Núm. Exp. 2500/2024.

Gómez Hernández Aurora. Sucesorio Familiar Manifestaciones. 1 Acdo. Núm. Exp. 2190/2024.

Gómez Martínez Yureni Viviana vs. Fabián Chávez Cabañas. Controversias del Orden Familiar Cedula. 1 Acdo. Núm. Exp. 302/2015.

Gómez Ortega Úrsula vs. Rico Sánchez Axel Eduardo. Controversias del Orden Familiar Girar Oficio. 1 Acdo. Núm. Exp. 1668/2019 (Principal Tomo II.

González Martínez Rosalba vs. Rosas Martínez Johan Jaretdh. Controversias del Orden Familiar Formatos de Seguimiento. 1 Acdo. Núm. Exp. 1900/2024.

Guadarrama Martínez María Elena vs. Altuzar Arenas Edwin. Especial Familiar Minuta. 1 Acdo. Núm. Exp. 690/2024.

Gutiérrez Sánchez Eder Miguel vs. Leyva Ávila Viridiana. Especial Familiar Oficio. 1 Acdo. en Incidente. Núm. Exp. 986/2024.

Hernández Ángeles Sergio Isaac vs. Gutiérrez Rodríguez Jésica Alethia. Controversias del Orden Familiar Manifestaciones. 1 Acdo. Núm. Exp. 2074/2024.

Hernández Herrera Miguel Ángel vs. Escobar Ramírez María Guadalupe. Controversias del Orden Familiar Requerimiento Sala Urgente. 1 Acdo. Núm. Exp. 3574/2024 Expediente.

Hernández Sánchez Carlota su Suc. Test. Se Envia Al Notario. 2 Acdos. Núm. Exp. 2432/2024.

Hernández Sollano Dolores. Int. Devolución de Expediente. 1 Acdo. Núm. Exp. 988/1992.

Hidalgo Olguín David Ricardo vs. Aguilar Flores María Remedios. Div. Incausado Razon. 1 Acdo. Núm. Exp. 804/2012.

Hinojosa Rodríguez Rubén Arturo su Sucesión. Sucesorio Familiar Sicor. 2 Acdos. Núm. Exp. 2578/2024.

Huitrón Silva Samantha Assenet vs. Miranda Chimal Guillermo Anuar vs. Acumulado Al Exp. 335/2021. Controversias del Orden Familiar Radicación 35 Familiar (Antecedente 347/2021 Acumulado Al 335/2021). 1 Acdo. Núm. Exp. 23/2025.

Irabien Morales María del Rocío y Serna Morfín Darío Braulio. Exh. Familiar Lgrf. Exh. Ced. Dilig. y Devol. 1 Acdo. en Exhorto. Núm. Exp. 1650/2024.

Jasso Martínez Alexis vs. Zárate García Evelyn. Controversias del Orden Familiar Devolución de Expediente. 1 Acdo. Núm. Exp. 212/2023.

Jiménez Vázquez Fritz su Sucesión. Sucesorio Familiar Girar Oficio. 1 Acdo. Núm. Exp. 1932/2024.

Lara Robles Érika Vianey vs. Florez Muñiz Jesús Omar. Controversias del Orden Familiar Devolución de Expediente. 1 Acdo. 1 Acdo. en Expedientillo. Núm. Exp. 1880/2014.

Ledesma Cerón Carlina vs. Arredondo Benítez José Ricardo. Exh. Familiar Lgrf Exhorto. 1 Acdo. en Exhorto. Núm. Exp. 1720/2024.

Lemoine Escalona Francisco Tomás. Sucesorio Familiar Se Designa Albacea. 1 Acdo. Núm. Exp. 3572/2024.

Londoño Preciado Beatriz Elena vs. Cabrera Alba José Luis. Controversias del Orden Familiar Razon. 1 Acdo. Núm. Exp. 2660/2024.

Lozada Escamilla Arnulfo. Juris. Voluntaria Familiar Desahoga Tutela. 1 Acdo. Núm. Exp. 728/2024.

Luna Pérez Hugo Adrián vs. Reséndiz Sandoval Beatriz Adriana. Especial Familiar Exhibe Billete. 1 Acdo. en Incidente. Núm. Exp. 574/2022 Tomo II - Inc. de Guarda, Custodia y Pensión Alimenticia.

Luna y Molina Petra su Sucesión. Sucesorio Familiar Captura. 1 Acdo. en Expedientillo. Núm. Exp. 1662/2022.

Maldonado García Rogelio vs. Vázquez Alfaro Karla Verónica. Especial Familiar Razon. 2 Acdos. en Incidente. Núm. Exp. 562/2024 Inc. Consecuencias Inherentes Al Matrimonio.

Marcos González María de Los Ángeles vs. Sánchez Pérez Fernando Gabriel. Controversias del Orden Familiar Cedula. 1 Acdo. Núm. Exp. 730/2024.

Márquez Lares José Abraham su Sucesión. Sucesorio Familiar Secc. Segunda Prevención. 1 Acdo. Núm. Exp. 68/2024.

Márquez Lares José Abraham su Sucesión. Sucesorio Familiar Se Designa Albacea. 1 Acdo. en Otros. Núm. Exp. 68/2024 Secc. Segunda.

Martínez Chávez Roberto. Juris. Voluntaria Familiar Desahoga Tutela. 1 Acdo. Núm. Exp. 2012/2023.

Martínez Montiel Liliana Beatriz vs. Ramírez Martínez José Emiliano. Controversias del Orden Familiar Comparencia Billete. 1 Acdo. Núm. Exp. 2750/2024 Principal Tomo II.

Martínez Yáñez María Dela Luz. Sucesorio Familiar Manifestaciones. 2 Acdos. Núm. Exp. 3308/2024.

Medina Baños Lizbeth su Sucesión. Sucesorio Familiar Turnar. 4 Acdos. Núm. Exp. 2020/2024.

Mejía Trejo Marcela vs. Alejandro René Bustos Miranda. Div. Nec. Devolución de Expediente. 1 Acdo. Núm. Exp. 860/2004.

Montero Pérez Cristina vs. Rivas Chimal Jorge. Especial Familiar Ced. y Razón. 1 Acdo. Núm. Exp. 232/2024.

Montiel Castillo Ericka Lizbeth vs. Ángel Erick Vizcarra Dávalos. Controversias del Orden Familiar Autorización. 1 Acdo. Núm. Exp. 36/2021 Inc. de Reduc. de Pensión Alimenticia.

Moreno Medal Deirdre Claudia su Sucesión. Sucesorio Familiar Sicor. 4 Acdos. Núm. Exp. 2890/2024.

Moreno Medal Deirdre Claudia su Sucesión. Sucesorio Familiar Sicor. 2 Acdos. en Incidente. Núm. Exp. 2890/2024 Inc. Rem Albacea.

Moreno Medal Deirdre Claudia su Sucesión. Sucesorio Familiar Manifestaciones. 1 Acdo. Núm. Exp. 2890/2024 Secc II.

Mota Gama Arumi vs. Gómez Rangel Jairo. Alim. Comparec. Exhibe Billete. 1 Acdo. Núm. Exp. 682/2011.

Ochoa Valladares Enrique. Juris. Vol. Manifestaciones. 1 Acdo. Núm. Exp. 112/2010.

Ochoa Valladares Enrique. Juris. Voluntaria Familiar Rendición de Ctas. 2024. 1 Acdo. en Otros. Núm. Exp. 112/2010 Rendición de Ctas. 2024.

Olmos Flores Teresita de Jesús vs. López González Marco Antonio. Controversias del Orden Familiar Devolución de Exhorto. 1 Acdo. Núm. Exp. 1632/2024.

Oropeza García Beatriz Itzel vs. García Moreno Abraham José. Controversias del Orden Familiar Captura. 1 Acdo. Núm. Exp. 1530/2024.

SOLO CONSULTA
SOLO CONSULTA
SOLO CONSULTA

Orozco Samboni Cristian Daniel vs. Arias Gómez María Juliana. Controversias del Orden Familiar Entrega de Pertenencias. 1 Acdo. Núm. Exp. 1008/2023 Tomo II - Cuad. Principal.
Ortega Escudero María Isabel vs. Rodríguez Razo Gustavo. Controversias del Orden Familiar Solic. de Devolución de Expediente. 1 Acdo. en Expedientillo. Núm. Exp. 260/1996.
Ortega Segura Rosalía vs. Espejo Sánchez Christian Misael. Controversias del Orden Familiar Solic. de Devolución de Expediente. 1 Acdo. en Expedientillo. Núm. Exp. 2396/2013 Expedientillo.
Ortiz Hidalgo María Ernestina. Sucesorio Familiar Razon. 1 Acdo. Núm. Exp. 184/2020.
Ortiz Martínez Carlos. Sucesorio Familiar Girar Oficio. 2 Acdos. Núm. Exp. 2460/2024.
Ortiz Trejo Antonio su Sucesión. Sucesorio Familiar Turnar. 1 Acdo. Núm. Exp. 444/2024.
Padilla Camacho su Suc. Victoria. Sucesorio Familiar Manifestaciones. 1 Acdo. Núm. Exp. 836/2016 Bis. 1 Secc. Segunda.
Padilla Camacho Victoria. Sucesorio Familiar Manifestaciones. 1 Acdo. en Cuadernillo. Núm. Exp. 836/2016 Secc. Cuarta.
Padilla Camacho Victoria. Sucesorio Familiar Manifestaciones. 1 Acdo. en Cuadernillo. Núm. Exp. 836/2016 Secc. Tercera.
Pardo Pacheco Roberto. Sucesorio Familiar Autoriza Notario. 1 Acdo. Núm. Exp. 1458/2019.
Pérez González Evelin Berenice vs. Alvarado Tapia Armando. Controversias del Orden Familiar Minuta. 3 Acdos. Núm. Exp. 228/2021 Tomo III - Cuad. Principal.
Pérez Santiago Maribel Florinda vs. Hernández Castillejos Osiel. Controversias del Orden Familiar Minuta. 1 Acdo. Núm. Exp. 1138/2017 Inc. de Cancel. de Pensión Alimenticia.
Popo Colmenares Diego Uriel vs. Cortés Guillermo Laura Georgina. Especial Familiar Turnar. 1 Acdo. en Incidente. Núm. Exp. 534/2020 Inc. de Pago de Pensiones Alim. Retroactivas.
Potenciano Alvarado Candelaria. Juris. Voluntaria Familiar Incompetencia Gcs. 1 Acdo. Núm. Exp. 44/2025.
Quijano Marentes Manuel vs. Leticia Quintana Justo. Ord. Civil Familiar Razon. 1 Acdo. Núm. Exp. 1520/2019.
Ramírez Mendoza Iván Mauricio vs. Hernández Padilla Fabiola. Controversias del Orden Familiar Turnar. 2 Acdos. Núm. Exp. 2006/2022.
Ramírez Martínez Jorge. Int. Radicación 35 Familiar (Antecedente 790- 2002, Acumulado Al 761/2002). 1 Acdo. Núm. Exp. 29/2025.
Reyes Bravo Gloria su Sucesión. Sucesorio Familiar Radicación 35 Familiar (Antecedente 1309/2022). 1 Acdo. Núm. Exp. 3384/2024.
Ríos Reyes Andrea. Sucesorio Familiar Realizar Cédula. 1 Acdo. en Incidente. Núm. Exp. 3600/2024 Inc. Rem Albacea.
Rosales Mendoza Estephany Pamela vs. Camacho Rubio Lázaro. Controversias del Orden Familiar Manifestaciones. 1 Acdo. Núm. Exp. 2354/2024.
Ruelas Granados René vs. Cameron Carpenter Wendy Willett. Ord. Civil Familiar Acuse. 2 Acdos. en Incidente. Núm. Exp. 1086/1996 Pago de Pensión Alimenticia - Tomo III.
Salazar González Rosas Stephanie vs. Belmont Soriano Juan Carlos. Controversias del Orden Familiar Turnar. 1 Acdo. Núm. Exp. 1172/2015.
Sánchez Delgado Diego Mauricio vs. Yariley Diana Sánchez González. Controversias del Orden Familiar 112. 1 Acdo. Núm. Exp. 1584/2018 Tomo II.
Sánchez Valladares Fernando su Sucesión. Sucesorio Familiar Minutas. 1 Acdo. Núm. Exp. 1408/2022.
Serrano Arreola Arael. Juris. Voluntaria Familiar Manifestaciones. 1 Acdo. en Otros. Núm. Exp. 2178/2024 Rendición de Ctas. 2024.
Serrano Rangel Alfonso Sucesión. Sucesorio Familiar Sicor. 2 Acdos. Núm. Exp. 2568/2024.
Silva y Cazares Jorge su Sucesión. Sucesorio Familiar Radicación 35 Familiar (Antecedente 719/2024, Acumulado Al 1463/2022). 1 Acdo. Núm. Exp. 2260/2024.
Sánchez Reyes Blanca Ivonne vs. Baltazar González Ángel. Controversias del Orden Familiar Informe. 2 Acdos. Núm. Exp. 50/2023.
Talavera Gómez Blanca Alicia vs. Manzur Pulido Moisés Miguel Ángel. Controversias del Orden Familiar Autoriza. 2 Acdos. Núm. Exp. 1474/2023 Tomo II - Cuad. Principal.
Temimilpa Piña Perla vs. González Rivera Geovanny. Controversias del Orden Familiar Minuta. 1 Acdo. Núm. Exp. 352/2024.
Tezcucano Tamayo Susana y Cervantes Nieto Salvador. Div. Vol. Autorización. 1 Acdo. Núm. Exp. 558/1998.
Torres Gaviño Ángeles Blanca su Sucesión. Sucesorio Familiar Autorización. 1 Acdo. Núm. Exp. 1122/2023.
Trejo Martínez Ligia vs. Altamirano Mora Marcos Roberto. Controversias del Orden Familiar Turnar. 1 Acdo. Núm. Exp. 66/2013.
Trujillo Rubí Francisco Leonor su Sucesión. Sucesorio Familiar Admite Sucesorio. 1 Acdo. Núm. Exp. 2010/2024.
Uribe Sánchez Carmen Olivia su Sucesión. Juris. Voluntaria Familiar Manifestaciones. 1 Acdo. Núm. Exp. 1924/2022.
Valadez Moctezuma Graciela María vs. Fierro Pieraccini Gerardo María. Especial Familiar Turnar. 2 Acdos. Núm. Exp. 3312/2024.
Valencia Reyna José Antonio vs. Mayra Georgina Rojas Mendoza. Ord. Civil Familiar Autorización. 1 Acdo. Núm. Exp. 148/2021.
Vargas González Tania Alejandra vs. Vargas González Beatriz Lizbeth y Vargas González Fabiola. Controversias del Orden Familiar Cedula. 1 Acdo. Núm. Exp. 1002/2024.
Venegas Espinosa Juan Carlos vs. Palomino Becerril Guadalupe Gabriela. Especial Familiar Radicación 35 Familiar (Antecedente 921/2022 - Envía Archivo Judicial). 1 Acdo. Núm. Exp. 3678/2024.
Villanueva Montaño Irabien Sergio René Ezequiel vs. Sotomayor Rivera María Fernanda. Especial Familiar Oficio. 1 Acdo. en Cuadernillo. Núm. Exp. 350/2023 Inc. para Regular la Pens Alim. Definitiva, Pen Compensatoria Susp Def. del Reg. de Visitas.
Viveros Cadena Alejandra vs. Mendoza Mendieta José Luis. Controversias del Orden Familiar Oficio. 1 Acdo. Núm. Exp. 1722/2022 Tomo II - Cuad. Principal.
Xelhuantzi Tizapan Rosa Aurora su Suc. Sucesorio Familiar Devolución de Expediente. 1 Acdo. Núm. Exp. 926/2014.
Zamudio Vélez Blanca Leticia vs. Rangel Ramírez Arturo Manuel. Exh. Familiar Lgrf. Exh. Turnar Ced. 1 Acdo. en Exhorto. Núm. Exp. 1250/2024.
Zul Nieto Mario vs. Zamora Rodríguez María de Lourdes. Div. Incausado Oficio. 1 Acdo. Núm. Exp. 572/2010.
De la Fuente Mártir Juan Gerardo vs. Barreto Canales Nidia. Controversias del Orden Familiar Rebeldia. 4 Acdos. Núm. Exp. 3354/2024 Tomo II.
De la Luz Zuale Judith vs. Becerril Velázquez José Roberto. Controversias del Orden Familiar Exhibe Billete. 1 Acdo. Núm. Exp. 2210/2024 Tomo II.

AUDIENCIA

Morales Suárez Ricardo vs. Griselle Juárez Simón. Aud. Desahogo de Pruebs. Se Difiere Controversias del Orden Familiar 1 Aud. en Incidente. Núm. Exp. 1592/2016 Aumento de Pensión Alimenticia.

SENTENCIAS INTERLOCUTORIAS

Diana Soria González vs. Alonso Meendez Guízar. Controversias del Orden Familiar Sent. Interl. 1 Sent. Inter. en Incidente. Núm. Exp. 2194/2019 Inc. de Cancel. de Pensión Alimenticia
Rodríguez Michel Sergio su Sucesión. Sucesorio Familiar Sent. Int. Secc. 1a. 1 Núm. Exp. 188/2023

LA SECRETARIA DE ACUERDOS
LIC. ARACELI CORTÉS ESLAVA

SECRETARÍA "B"
ACUERDOS DEL 10 DE FEBRERO DEL 2025

Aguirre Quijas Alfredo. Int. Recoge Copias Certificadas. Amj- M. 1 Acdo. Núm. Exp. 1323/2010.
Alanís Ramírez Guadalupe su Sucesión. Sucesorio Familiar Se Señala Fecha de Aud. 801 Amj. 1 Acdo. Núm. Exp. 3649/2024.
Alquicira Lassard Airy Javier vs. Lassard Gómez Nancy Atenea. Controversias del Orden Familiar Debera Dar Cumplimiento. 2 Acdos. Núm. Exp. 3171/2024.
Altamirano Benítez Emma Guadalupe. Juris. Voluntaria Familiar Una Vez Que. Cvrr. 1 Acdo. Núm. Exp. 1967/2017.
Álvarez Cruz Diana Evelyn vs. Arellano Martínez Juan Carlos. Controversias del Orden Familiar Vista y Oficios Cvrr. 1 Acdo. en Expedientillo. Núm. Exp. 973/2023.
Barboza Garfias Sandra Rocío vs. Castañeda Cruz Ivann. Controversias del Orden Familiar Estarse A. Cvrr. 3 Acdos. Núm. Exp. 1349/2023 Tomo II.

SOLO CONSULTA
SOLO CONSULTA
SOLO CONSULTA

Bautista Hernández Alma Verónica vs. Quero Juan José. Alim. Comparec. Glosar Expedientillo- Autoriza 4- 7mo. Cvrr. 1 Acdo. Núm. Exp. 185/2003.

Bravo Cruz Carmen vs. Felipe de Jesús Enguilo Guadarrama. Especial Familiar Lgrf. Notario Aut. 1 Acdo. en Incidente. Núm. Exp. 1489/2000 Inc. de Liquidación de la Sociedad Conyugal Tomo II.

Bravo Cruz Carmen vs. Felipe de Jesús Enguilo Guadarrama. Especial Familiar Lgrf. Exh. Concl. 2 Acdos. en Cuadernillo. Núm. Exp. 1489/2000 Vía de Apremio.

Camarillo Oliva Claudia vs. Viveros Ponce Miguel Ángel. Controversias del Orden Familiar Autr. Amj. 1 Acdo. Núm. Exp. 1847/2021.

Campa Díaz de León Enrique vs. Ibarra Rangel Daniela. Controversias del Orden Familiar Informe Rppc. 1 Acdo. Núm. Exp. 1383/2018 Actual. de Pensión Alimenticia.

Cantú Reus Rodrigo vs. Ramírez Matehuala Karenina Eyliana. Controversias del Orden Familiar Radica Exp. 35 Familiar [Antecedente 1526/2022 Acumulado Al 1071/2020], 1 Acdo. Núm. Exp. 47/2025.

Carrasco Figueroa Marimar vs. Cosmes Zermeño Luis Mauricio. Controversias del Orden Familiar Exhibe Billete. 1 Acdo. Núm. Exp. 1225/2023.

Carrillo García Luis Antonio vs. Aguilar Nájera Rosa Angélica. Exh. Familiar Lgrf. Exh. Turnar Ced. 1 Acdo. en Exhorto. Núm. Exp. 1413/2024.

Cervantes Sosa Alfredo su Sucesión. Sucesorio Familiar Sin Lugar. 1 Acdo. Núm. Exp. 3211/2024.

Chávez Ortega Efrén Adrián vs. Chávez Hernández María de la Luz Karina. Especial Familiar Lgrf. Estarse. 2 Acdos. Núm. Exp. 771/2023 Inc. de Consecuencias Inherentes Al Divorcio.

Colín Cadena Ana Karen vs. García Balderas Javier. Controversias del Orden Familiar Estarse A. Cvrr. 3 Acdos. en Incidente. Núm. Exp. 2813/2024 Inc. de Cambio de Guarda y Custodia.

Colín Cadena Ana Karen vs. García Balderas Javier. Controversias del Orden Familiar Informe- Notificar Radicación. Cvrr. 3 Acdos. Núm. Exp. 2813/2024 Principal Tomo II.

Contreras Becerril José. su Suc. Sucesorio Familiar Ratificado que Sea. Cvrr. 1 Acdo. Núm. Exp. 93/2015.

Cubos Santos Juana Dolores vs. Hernández Martínez Milburgo. Especial Familiar Lgrf. Girar Of. 1 Acdo. en Incidente. Núm. Exp. 2097/2012 Liquidación de Sociedad Conyugal.

Dalman Galicia María Guadalupe. Sucesorio Familiar Cédula. 1 Acdo. Núm. Exp. 2219/2011 Inc. de Remoción de Albacea.

Delgadiillo Nájera José Efraín. Juris. Voluntaria Familiar Desahoga Vista Presidenta de Consejo de Tulelas. 1 Acdo. Núm. Exp. 2765/2024.

Delgado López Martha Isabel vs. López Hernández José Samuel. Controversias del Orden Familiar por Hechas- Señala Dom- Autoriza 4- 7mo. Cvrr. 1 Acdo. Núm. Exp. 3259/2024.

Díaz Guillén Carlos Domingo su Sucesión. Sucesorio Familiar Lgrf. Pasa a Sent. 1 Acdo. en Otros. Núm. Exp. 853/2023 Secc. Cuarta.

Díaz Zarza Emilio su Sucesión. Sucesorio Familiar Desahoga Requerimiento - No Procreo No Adopto Ni Reconocio Más- Se Señala Fecha de Aud. 801. Cvrr. 1 Acdo. Núm. Exp. 751/2024.

Dolores Olivares Gabina su Sucesión. Sucesorio Familiar Cedula de Notificación. Amj- M. 1 Acdo. Núm. Exp. 1907/2024.

Emmert Hernández Sandra Luz su Sucesión. Sucesorio Familiar Radica Intestado. 1 Acdo. Núm. Exp. 43/2025.

Ensaztiga Monroy Flipe vs. Ensaztiga de la O. María Elena. Controversias del Orden Familiar Lgrf. Dd.Cta. 2 Acdos. Núm. Exp. 1687/2024.

Escobar Maira Francisco. Interd. Desahogo Mp. Amj- M. 1 Acdo. Núm. Exp. 1287/2004.

Esqueda Velázquez José Ramón. Juris. Voluntaria Familiar Se Tiene por Exhibido Examen Médico. 3 Acdos. Núm. Exp. 1701/2019.

Fernández Moreno Ana Laura vs. Flores Gómez Agustín. Controversias del Orden Familiar Una Vez Que. Cvrr. 1 Acdo. Núm. Exp. 793/2013.

Flores Morales Celia. Int. Turno Cedula Amj. 1 Acdo. Núm. Exp. 1071/1980.

Flores Morales Celia. Sucesorio Familiar Autorizaciones Amj. 1 Acdo. en Otros. Núm. Exp. 1071/1980 Secc. Cuarta.

García Jiménez Teodoro Jesús su Sucesión. Sucesorio Familiar Dif Autoriza. Amj- M. 2 Acdos. Núm. Exp. 1617/2024.

García Madariaga Dulce María vs. Barrón Miranda Manuel Sinoe. Controversias del Orden Familiar Turnar Cedula Amj. 1 Acdo. Núm. Exp. 269/2023.

García Martínez María Luisa vs. Antonio Esteban Flores Medina. Especial Familiar Informe. 2 Acdos. en Expedientillo. Núm. Exp. 533/2016.

García Sánchez Guadalupe. Juris. Voluntaria Familiar Desahoga Vista M. P. 1 Acdo. Núm. Exp. 2299/2013.

González Maldonado Hugo Rodolfo vs. Ontiveros Uribe Lourdes Verónica Susana. Controversias del Orden Familiar Ced. y Razón. 1 Acdo. Núm. Exp. 883/2023.

Hernández Alvarado María de Jesús vs. Hernández Hernández Isidro. Exh. Familiar Lgrf. Dev. Exh. 1 Acdo. en Exhorto. Núm. Exp. 1679/2024.

Hernández Flores Salvador. Juris. Voluntaria Familiar Desahogo Mp. Amj- M. 1 Acdo. Núm. Exp. 1741/2018.

Hernández Fuentes Jesús Saúl vs. López Cruz Adriana. Controversias del Orden Familiar Requerimiento Sala Urgente. 1 Acdo. Núm. Exp. 567/2022.

Hernández Fuentes Jorge Simón. Controversias del Orden Familiar Se Acuerda Reserva- Una Vez Que. Cvrr. 1 Acdo. en Incidente. Núm. Exp. 3379/2024 Inc. Cambio de Régimen de Visitas y Conv.

Hernández Fuentes Jorge Simón. Controversias del Orden Familiar Informe. Cvrr. 2 Acdos. Núm. Exp. 3379/2024 Tomo II Principal.

Hernández Lovera Ascención. Juris. Voluntaria Familiar Desahogo Mp. Amj- M. 1 Acdo. Núm. Exp. 1523/2013.

Hernández Puga Edmundo su Sucesión. Sucesorio Familiar Lgrf. Razones. 1 Acdo. Núm. Exp. 1909/2024.

Hernández Sáinz Carlos Fernando. Ord. Civil Familiar Desahogo Mp. Amj- M. 1 Acdo. Núm. Exp. 1517/2022.

Herrera Lara Verónica vs. Noriega Arroyo Luis Otilio. Controversias del Orden Familiar Minuta Digital. 1 Acdo. en Incidente. Núm. Exp. 1021/2018 Inc. de Cump. de Pensión Alimenticia.

Huerta Cabrera Alberto Isaac. Interd. Desahogo Mp. Amj- M. 1 Acdo. Núm. Exp. 1539/2011.

Jiménez Valdez Fernanda su Sucesión. Sucesorio Familiar Cedula de Notificación. Amj- M. 4 Acdos. Núm. Exp. 3181/2024.

Leonor Acata Marta su Sucesión. Sucesorio Familiar Devolución. 1 Acdo. Núm. Exp. 49/2025.

Lepe Chávez Perla vs. Rivas Rodríguez Alfredo. Controversias del Orden Familiar Amj. 1 Acdo. en Incidente. Núm. Exp. 3569/2024 Bis. 3 Inc. de G, C, y Alim.

Lepe Chávez Perla vs. Rivas Rodríguez Alfredo. Controversias del Orden Familiar Razón Amj. 1 Acdo. en Incidente. Núm. Exp. 3569/2024 Bis. 4 Inc. Red de Pens Alim.

Lepe Chávez Perla vs. Rivas Rodríguez Alfredo. Controversias del Orden Familiar Amj. 1 Acdo. Núm. Exp. 3569/2024 Bis. 8 Tomo II.

Liceaga Fonseca Daniel. Test. Cedula de Notificación. Amj- M. 2 Acdos. Núm. Exp. 751/1992.

López González Armando Antonio su Sucesión. Sucesorio Familiar Comparecencia Juz 35. Amj- M. 1 Acdo. Núm. Exp. 3515/2024.

Margarita Zavala Arrendo. Sucesorio Familiar Expdllo. Turno Amj. 1 Acdo. en Expedientillo. Núm. Exp. 39/2004.

Marín Bolaños Judith vs. Ramírez García Jesús Alejandro. Exh. Familiar Lgrf. Exh. Turnar Ced. 1 Acdo. en Exhorto. Núm. Exp. 1851/2024.

Martínez Bonilla Rodolfo su Sucesión. Sucesorio Familiar Se Aprueba la Presente Sección. Cvrr. 1 Acdo. en Cuadernillo. Núm. Exp. 429/2023 Secc. Segunda.

Martínez Guzmán Federico vs. Fuentes Peralta Nallely. Especial Familiar Comparecencia Juz 35. Amj- M. 1 Acdo. Núm. Exp. 3429/2024.

Martínez de la Peña Javier. Interd. Desahogo Mp. Amj- M. 1 Acdo. Núm. Exp. 837/2008.

Méndez Ceballos Tomás su Sucesión. Sucesorio Familiar Radica Intestado. 1 Acdo. Núm. Exp. 41/2025.

Méndez Hernández Dulce María vs. Pedro Fernando Martínez Méndez. Alim. Una Vez Que. Cvrr. 1 Acdo. Núm. Exp. 401/2004.

Mercado Fajardo Lesly Johana vs. Morales Villanueva Jonnatan Abel. Controversias del Orden Familiar Razón Alhb. 1 Acdo. Núm. Exp. 3397/2024.

Miranda Zamorano Diodoro su Sucesión. Sucesorio Familiar Lgrf. 8 Acdos. Núm. Exp. 761/2024.

Molina González Ana María. Juris. Voluntaria Familiar Desahogo Mp. Amj- M. 1 Acdo. Núm. Exp. 1389/2017.

Monroy Dávila Roberto su Sucesión. Sucesorio Familiar Informe Archivo Judicial. 1 Acdo. Núm. Exp. 371/2023.

SOLO CONSULTA
SOLO CONSULTA
SOLO CONSULTA

Morales Sánchez María Elena. Sucesorio Familiar Radicación 35 Familiar (Antecedente 613/2021). 1 Acdo. Núm. Exp. 2527/2024.
Mosco Salvador Juan. Sucesorio Familiar por Notificada- Requerir- Señala Dom. Autoriza 4 y 7mo- Notificar. Cvrr. 1 Acdo. Núm. Exp. 3579/2024.
Muñoz Castorena Roberto su Sucesión. Sucesorio Familiar Voto de Albacea Cvrr. 1 Acdo. Núm. Exp. 1377/2023.
Naranjo Cortés Martina vs. Cortés Ramírez Ponciano. Especial Familiar Cedula de Notificación. Amj- M. 1 Acdo. Núm. Exp. 2351/2024.
Nava Garduño Elvfia. Juris. Voluntaria Familiar Desahogo Mp. Amj- M. 1 Acdo. Núm. Exp. 2243/2012.
Nava Gutiérrez Arcelia. Test. Ced. y Razón. 1 Acdo. Núm. Exp. 1401/2002.
Núñez Lira Juan Alfredo. Ord. Civil Familiar Comparecencia Juz 35. Amj- M. 1 Acdo. Núm. Exp. 3555/2024.
Obregón Jacobo María Betzabeth su Sucesión. Sucesorio Familiar Sin Lugar. 1 Acdo. Núm. Exp. 1891/2021.
Ocampo Cruz Martha Itzel vs. Said de Jesús Alcántara. Controversias del Orden Familiar Fecha de Visita Domiciliario- Trabajo Social. Cvrr. 2 Acdos. en Incidente. Núm. Exp. 1059/2020 Inc. de Cambio de Régimen de Visitas y Convivencias.
Olmos Colín Juan Nicanor. Sucesorio Familiar por Notificado- Requerir. Cvrr. 1 Acdo. Núm. Exp. 2101/2024.
Pacheco López Beatriz su Sucesión. Sucesorio Familiar Cedula de Notificación. Amj- M. 1 Acdo. Núm. Exp. 2891/2024.
Palma Soriano Luis Ricardo su Sucesión. Sucesorio Familiar Informe Amj- M. 1 Acdo. Núm. Exp. 1595/2024.
Pérez Dorantes Dulce Alejandra vs. López Teófilo Mauricio. Controversias del Orden Familiar Lgrf Autorización. 2 Acdos. Núm. Exp. 1975/2024.
Pérez Morando José Gerardo vs. Rodríguez González Daniela. Div. Incausado Ced. y Razón. 1 Acdo. Núm. Exp. 2041/2011.
Quiroz Hernández Roxana vs. Acevedo Martínez Javier. Especial Familiar Se Requiere Curp y Rfc del Demandado. Cvrr. 1 Acdo. en Incidente. Núm. Exp. 2047/2017 Liquidación de Sociedad Conyugala.
Reynoso y Romero Maris Lucía su Sucesión. Sucesorio Familiar Escrito Cvrr. 1 Acdo. Núm. Exp. 439/2024.
Rico Cortés Irma vs. Ulises Ortiz Evaristo. Controversias del Orden Familiar Razón Comisario, Se Ordena Oficio. 1 Acdo. Núm. Exp. 133/2024 Autr. para Salida de Menores del Pais.
Ríos Esparza Francisco. Sucesorio Familiar por Notificada- Requerir- Turnar. Cvrr. 1 Acdo. Núm. Exp. 3287/2024 Secc III.
Rodríguez Facio Lázaro vs. Juris. Vol. Desahogo Mp. Amj- M. 1 Acdo. Núm. Exp. 727/2007.
Rodríguez Jiménez Beatriz vs. Palma Calderón Marco Antonio. Alim. Razón. 1 Acdo. Núm. Exp. 103/2008.
Rodríguez Jiménez Beatriz vs. Palma Calderón Marco Antonio. Controversias del Orden Familiar Llegada del Archivo Judicial. 1 Acdo. en Incidente. Núm. Exp. 103/2008 Inc. de Cambio de Guarda y Custodia.
Rodríguez Muciño Amparo. Juris. Voluntaria Familiar Desahogo Mp. Amj- M. 1 Acdo. Núm. Exp. 1095/2018.
Romero Ortega Lorenzo su Sucesión. Sucesorio Familiar Se Da por Notificado. 1 Acdo. Núm. Exp. 2871/2024.
Rosales Pino Francisca su Sucesión. Sucesorio Familiar Cedula Cvrr. 1 Acdo. Núm. Exp. 393/2023.
Rosas Hernández Luis Enrique y Rosas Hernández Francisco Javier. Juris. Voluntaria Familiar Desahoga Vista Presidenta de Consejo de Tutlas, Una Vez. 1 Acdo. Núm. Exp. 259/2020.
Salazar Sandoval Consuelo su Sucesión. Sucesorio Familiar Sobresee Juic. Intestamentario- Cambiar Caratula. Cvrr. 1 Acdo. Núm. Exp. 287/2024.
Sámano Reyes Fabián vs. Érika Carranza Hernández. Controversias del Orden Familiar Exhibe Billete. 1 Acdo. Núm. Exp. 1311/2019 Tomo II.
Sánchez Beaños Guadalupe Gabriela. Juris. Voluntaria Familiar Desahogo Mp. Amj- M. 1 Acdo. Núm. Exp. 607/2014.
Sánchez Domínguez María Magdalena vs. Rivas Santillán Marco Antonio. Cont. Ord. Fam. Se Tiene a la Actora por Sabedora de la Radicación Amj. 1 Acdo. Núm. Exp. 2709/2024.
Sánchez Domínguez María Magdalena vs. Rivas Santillán Marco Antonio. Controversias del Orden Familiar Se Tiene por Sabedora de la Radicación Amj. 1 Acdo. en Incidente. Núm. Exp. 2709/2024 Inc. de Incremento de Pensión Alimenticia.
Sánchez García Aída Jaquelíne vs. Trejo Rivas Arturo. Controversias del Orden Familiar Contestación de Demanda. Cvrr. 2 Acdos. Núm. Exp. 1787/2023 Alimentos por Comparecencia.
Sánchez Gil María del Carmen su Suc. Sucesorio Familiar Autoriza. 2 Acdos. Núm. Exp. 407/2021.
Sánchez Hernández Gilberto. Interd. Desahogo Mp. Amj- M. 1 Acdo. Núm. Exp. 729/2011.
Sánchez Manzo Miguel Ángel. Juris. Voluntaria Familiar Desahogo Mp. Amj- M. 1 Acdo. Núm. Exp. 1183/2022.
Sánchez Martínez Javier y Sánchez Martínez Guadalupe y Sánchez Martínez Pedro y Sánchez Martínez Óscar Manuel vs. Sánchez López Romualdo su Sucesión y Sánchez Martínez Trinidad. Ord. Civil Familiar Estarse A. Cvrr. 2 Acdos. Núm. Exp. 1785/2024 Acumulado Al Exp. 797/2023 Sánchez López Romualdo.
Sánchez Sánchez Marina Victoria su Sucesión. Sucesorio Familiar Lgrf Dd Cta. 1 Acdo. Núm. Exp. 189/2024.
Secreto. Controversias del Orden Familiar Ratificar. 1 Acdo. Núm. Exp. 1351/2023.
Serna Arévalo Edgar Iván. Sucesorio Familiar Se Aprueba la Presente Sección. Cvrr. 1 Acdo. Núm. Exp. 2039/2021 Secc. Segunda.
Sosa Soto Mayra Alejandra vs. Juárez Zúñiga Samuel Ernesto. Controversias del Orden Familiar Sala Comunica. 1 Acdo. en Incidente. Núm. Exp. 1443/2011 Inc. de Cump. y Aumento de Pensión Alimenticia.
Sosa Soto Mayra Alejandra vs. Juárez Zúñiga Samuel Ernesto. Especial Familiar Minuta. 3 Acdos. en Otros. Núm. Exp. 1443/2011 Vía de Apremio.
Tapia Teresa. Juris. Voluntaria Familiar Incompetencia Gcs. 1 Acdo. Núm. Exp. 39/2025.
Tejero Bernal Irma Dennise vs. Peñuelas Sordo Carlos José. Controversias del Orden Familiar Comparecencia Juz 35. Amj- M. 1 Acdo. Núm. Exp. 2569/2024.
Trumbley Arroyo Paula Susana vs. Alejandro Ortiz Orellan. Ord. Civil Familiar Exhibe Oficio. Cvrr. 1 Acdo. Núm. Exp. 1805/2019 Inc. de Cancel. de Pensión Alimenticia.
Valdivia Grikalva Adriana vs. Sergio Alberto Ramírez Farfán. Controversias del Orden Familiar Exhibe Billete. 1 Acdo. Núm. Exp. 2311/2014.
Valencia Méndez Nancy Stefany vs. Sol de la Rosa Brayant Eduardo. Controversias del Orden Familiar Requerimiento Fiscalía Urgente. 1 Acdo. Núm. Exp. 597/2020.
Vargas Castillo María del Pilar vs. Correa Álvarez Eduardo. Especial Familiar Se Agrega Minuta de Oficio Amj. 3 Acdos. Núm. Exp. 2193/2023.
Villaseñor Tijerina María de Jesús. su Suc. Sucesorio Familiar Recoge Copias Certificadas. Amj- M. 1 Acdo. Núm. Exp. 803/2020.
Zavala López Francisco su Sucesión. Sucesorio Familiar Dif Autoriza. Amj- M. 1 Acdo. Núm. Exp. 2019/2024.
De la Cruz Osorio Stephanie Samanta vs. Corona Escamilla David. Controversias del Orden Familiar Lgrf. Pliego. 3 Acdos. Núm. Exp. 1015/2020.
AUDIENCIA
Mosco Trejo Alma Karina vs. Huitrón Bernaldez Marco Polo. Lgrf Platica de Menor Controversias del Orden Familiar 1 Audiencia. Núm. Exp. 1259/2024.
Rodríguez Romero José Miguel vs. Soto Garduño Edna Silvia. Lgrf Aud. 272 B Sin Asist. de Partes Especial Familiar. 1 Audiencia. Núm. Exp. 863/2024.
Villanueva Pérez Kimi Ehecatl vs. Oriza Barranco Claudia Angélica. Lgrf Aud. Diff - Señala Platica Especial Familiar. 1 Audiencia. Núm. Exp. 2135/2022 Inc. de Visitas y Convivencias.
CONCILIADORA POR MINISTERIO DE LEY
LIC. LIZBETH GUADALUPE RIVERA FLORES

NOVENO DE LO FAMILIAR

SECRETARÍA "A"
ACUERDOS DEL 10 DE FEBRERO DEL 2025

Alcántara Hernández Julia. Sucesorio Familiar Auto 1. 1 Acdo. Núm. Exp. 2949/2024.
Alcántara Hernández Julia. Sucesorio Familiar Auto 3. 2 Acdos. en Incidente. Núm. Exp. 2949/2024 Inc. de Remoción de Labacea (Lilia Campos A.).
Amézcua Pérez Xhareny vs. Amézcua Galán José Mauricio. Controversias del Orden Familiar Auto 2. 2 Acdos. Núm. Exp. 1285/2023.

SOLO CONSULTA
SOLO CONSULTA
SOLO CONSULTA

Andrade Aviña Maurilio. Test. D. 1 Acdo. Núm. Exp. 1267/1999.
Aragón Aguilar Mayra vs. Himmer Pérez Longarez. Especial Familiar Avp. 1 Acdo. Núm. Exp. 2341/2024.
Arámburu Bobadilla María Elena. Sucesorio Familiar Avp. 1 Acdo. Núm. Exp. 3017/2024.
Arias García Yuriko Janeth vs. Servín Ramírez José Rogelio. Controversias del Orden Familiar D. 1 Acdo. Núm. Exp. 1833/2022.
Arroyo Martínez María Esther vs. García Olguín Víctor Irving. Div. Nec. D. 2 Acdos. Núm. Exp. 1425/2006.
Bastida Galicia Tomás su Sucesión. Sucesorio Familiar 1 Acdo. Núm. Exp. 935/2016 Segunda Secc. de Inventarios y Avaluos.
Batiz Lozano Mónica vs. Luis Roberto López Rodríguez. Controversias del Orden Familiar Avp. 1 Acdo. Núm. Exp. 2121/2024.
Belmont Romero Manuel. Juris. Voluntaria Familiar D. 4 Acdos. Núm. Exp. 2961/2024.
Buendía Alvarado Rita Carmen vs. Faustino Valentín Herrera Osorio. Especial Familiar 1 Acdo. Núm. Exp. 9/2013.
Bush Tejedo Jorge vs. Michelsen Vila Sandra. Controversias del Orden Familiar Ampliación. 1 Acdo. en Incidente. Núm. Exp. 1207/2023 Inc. de Reduc. de Pensión Alimenticia.
Cárdenas Reinares Sandy Stephannie vs. Mendoza Pineda Edgar. Controversias del Orden Familiar Radicación 36 Familiar. 2 Acdos. Núm. Exp. 3671/2024.
Carolina Lucía García Martínez. Sucesorio Familiar D. 1 Acdo. en Expedientillo_Expediente_No_Conocido. Núm. Exp. 1377/2013 Expedientillo.
Carranza Fernández José Antonio vs. Albarrán González Cossío Alejandra Isabel. Especial Familiar D. 1 Acdo. Núm. Exp. 789/2017.
Carrasco Rueda Carlos Alberto vs. Román Aragón Ana Cristina. Controversias del Orden Familiar D. 3 Acdos. Núm. Exp. 2475/2024.
Cervantes Pérez Yolitzin Itzahiana vs. Tavira Pineda Rodrigo Jesús. Controversias del Orden Familiar D. 4 Acdos. Núm. Exp. 1257/2023 Principal.
Cituk Vela Carlos Fernando. Sucesorio Familiar Pasa a Sentencia. 1 Acdo. Núm. Exp. 1477/2022.
Corral Hernández Fernando Werher. Juris. Voluntaria Familiar 1 Acdo. Núm. Exp. 1563/2013 Tomo II del Principal.
Cosío Saavedra Tania vs. Zamudio Martínez Hugo Alexis. Controversias del Orden Familiar D. 1 Acdo. Núm. Exp. 1645/2024.
Cruz García Esther Florina. Int. D. 1 Acdo. Núm. Exp. 259/1998.
Delgadillo Moreira Gloria Patricia vs. Pérez de León Ramiro. Controversias del Orden Familiar 1 Acdo. Núm. Exp. 921/2024.
Durán Espíndola Ricardo Jardel vs. Durán Espíndola Ricardo Jardel. Juris. Voluntaria Familiar D. 3 Acdos. Núm. Exp. 2227/2024.
Enríquez Rodríguez Amauri Erik. Juris. Voluntaria Familiar D. 1 Acdo. Núm. Exp. 497/2023 Tomo II del Principal.
Escalona Soria Mario. Sucesorio Familiar D. 1 Acdo. Núm. Exp. 7/2021.
Escorcia Fernández de Lara Margarita vs. Juan Arellano Martínez. Controversias del Orden Familiar D. 1 Acdo. Núm. Exp. 3239/2024.
Escoto Ramírez Ignacio vs. Notario Público 140 de la Ciudad de México el Licenciado Jorge Alfredo Domínguez Martínez y Notario Público 236 de la Ciudad de México el Licenciado Alejandro Domínguez García Villalobos. Ord. Civil Familiar D. 1 Acdo. Núm. Exp. 1391/2024 Acumulado 1307/2021.
Espinosa Muñoz Consuelo. Sucesorio Familiar Radicación 36 Familiar. 1 Acdo. Núm. Exp. 2967/2024.
Espinosa Rivera María del Carmen vs. Juan Santos Eduardo. Controversias del Orden Familiar D. 2 Acdos. Núm. Exp. 1303/2024 Principal.
Evangelista Teniza Ana Beatriz vs. Lozano Sánchez Joaquín. Controversias del Orden Familiar Avp. 1 Acdo. Núm. Exp. 1019/2019.
Flores Anaya Gabriela vs. Ortega López Jorge Alberto. Controversias del Orden Familiar D. 1 Acdo. Núm. Exp. 1749/2022.
Flores León Oyuki vs. Lobato Cuamatzi Heber Ulises. Ord. Civil Familiar Acumular Otro Juzgado 30 Familiar. 1 Acdo. Núm. Exp. 87/2025.
Frausto Balderas Gloria Amanda vs. Campos Ruíz Abraham. Controversias del Orden Familiar D. 1 Acdo. Núm. Exp. 477/2016 Tomo VI del Inc. de Guarda y Custodia.
Fuentes Tapia Gloria. Sucesorio Familiar D. 1 Acdo. en Expedientillo. Núm. Exp. 1543/2022.
García García Pedro Roberto vs. Hernández Elorriaga Claudia. Especial Familiar D. 1 Acdo. Núm. Exp. 2547/2024.
García Villa Adriana vs. Rolando Guillermo Brittenham Cárdenas. Especial Familiar Avp. 2 Acdos. Núm. Exp. 2653/2024.
García Zamora Roberto Alfonso. Sucesorio Familiar D. 1 Acdo. Núm. Exp. 269/2023.
Gómez Chaparro Héctor vs. Mónica Josefina Sánchez Pacheco. Especial Familiar D. 1 Acdo. Núm. Exp. 675/2021.
Gómez Chávez Víctor Jesús su Sucesión. Sucesorio Familiar 1 Acdo. Núm. Exp. 2393/2024 Inc. de Remoción de Albacea.
Gómez Hernández Rita su Sucesión. Sucesorio Familiar D. 1 Acdo. Núm. Exp. 3003/2024 Cuarta Sección.
Gómez Pezuela Gamboa Gustavo vs. Solís Velasco Marisol. Controversias del Orden Familiar D. 1 Acdo. en Incidente. Núm. Exp. 51/2021 Inc. de Modificación de Régimen de Visitas y Convivencias.
Gómez Vázquez Susana Guadalupe vs. Sistema Nacional para el Desarrollo Integral para la Familiar Yhospital Psiquiatrico Infantil Dr. Juan N. Navarro. Controversias del Orden Familiar Vistas. 1 Acdo. Núm. Exp. 2057/2018 Tomo II del Principal.
González Andrade Karla vs. Gómez Ramos Osmar Antonio. Controversias del Orden Familiar D. 1 Acdo. Núm. Exp. 3125/2024.
Guerrero Chico Margarita vs. Sucesorio Familiar Avp. 1 Acdo. Núm. Exp. 2745/2024.
Guerrero Zárate Lilia Elena vs. Castera Arellanos Alejandro. Controversias del Orden Familiar D. 1 Acdo. Núm. Exp. 2505/2024 Principal Tomo II.
Gutiérrez Castillo Gabriela Adriana vs. Morales Núñez Felipe. Controversias del Orden Familiar Avp. 1 Acdo. Núm. Exp. 1053/2020.
Gutiérrez San Miguel María de Los Ángeles vs. Flores Peña Josué. Controversias del Orden Familiar D. 2 Acdos. Núm. Exp. 3467/2024.
Gutiérrez Serafín Marco Antonio vs. Irma Gladys Peralta González. Especial Familiar Avp. 1 Acdo. Núm. Exp. 3025/2024.
Guzmán Castro Rafaela vs. Méndez Hernández Ignacio. Controversias del Orden Familiar D. 1 Acdo. Núm. Exp. 2483/2024.
Guzmán Mardueño Aurora. Int. Avp. 1 Acdo. Núm. Exp. 2895/2024.
Hernández Hernández Bertha. Test. D. 1 Acdo. Núm. Exp. 1235/2009.
Hernández Martínez Nallely vs. González Montes Rufino. Controversias del Orden Familiar D. 1 Acdo. Núm. Exp. 1853/2024 Principal.
Hernández Quintero Virginia. Sucesorio Familiar S. 1 Acdo. Núm. Exp. 931/2023.
Herran Martínez Alejandra vs. Pontones Chávez Óscar. Especial Familiar Avp. 1 Acdo. Núm. Exp. 849/2023.
Herrera Sampedro Fernando. Juris. Voluntaria Familiar D. 1 Acdo. Núm. Exp. 2955/2024.
Hurtado Murillo Serafina. Sucesorio Familiar D. 2 Acdos. Núm. Exp. 1017/2014 Tomo III - - Principal.
Jiménez Argueta Jesús. Sucesorio Familiar D. 1 Acdo. en Incidente. Núm. Exp. 1445/2016 Inc. de Pago de Renta.
Lafarga Favel Delia. Sucesorio Familiar D. 1 Acdo. Núm. Exp. 1061/2010.
Linares Almazán María Trinidad su Sucesión. Sucesorio Familiar D. 1 Acdo. en Expedientillo. Núm. Exp. 387/2003 Expedientillo.
López Martínez María Rosa Isela. Juris. Voluntaria Familiar S. 1 Acdo. Núm. Exp. 901/2009 Bis. 1.
López Rodríguez Juan Carlos vs. López Medina Diana Carolina. Especial Familiar D. 1 Acdo. en Expedientillo. Núm. Exp. 201/2024.
Manzano y Soberanes Marcela. Juris. Voluntaria Familiar D. 1 Acdo. Núm. Exp. 2321/2024.
Martínez Álvarez Jimena vs. Emmanuel Nicolás Guillemet. Especial Familiar Avp. 1 Acdo. Núm. Exp. 2695/2024.
Martínez España Concepción su Sucesión. Sucesorio Familiar 1 Acdo. Núm. Exp. 1819/2024.
Martínez Ramos Víctor Manuel su Sucesión. Sucesorio Familiar 1 Acdo. Núm. Exp. 719/2022 Segunda Secc. Inventarios.
Martínez Segueda Socorro su Sucesión. Sucesorio Familiar D. 4 Acdos. Núm. Exp. 87/2024.
Martínez de la Orta Cinthia Vanessa vs. León Mastache Luis Daniel. Controversias del Orden Familiar 1 Acdo. Núm. Exp. 3463/2024.

SOLO CONSULTA
SOLO CONSULTA
SOLO CONSULTA

Martínez Rodríguez Alicia. Sucesorio Familiar D. 1 Acdo. Núm. Exp. 397/2023 Secc. Segunda.

Medina Moreno Karla Juana vs. Arredondo Valdés Reynaldo Horacio. Especial Familiar 2 Acdos. en Incidente. Núm. Exp. 2373/2024 Inc. de Guarda y Custodia.

Medina Moreno Karla Juana vs. Arredondo Valdés Reynaldo Horacio. Especial Familiar D. 2 Acdos. Núm. Exp. 2373/2024 Tomo II.

Medina Núñez Anay Biridiana vs. De la Cruz Silvestre José Luis. Controversias del Orden Familiar Avp. 1 Acdo. Núm. Exp. 769/2024.

Méndez Juárez Jasciel Vicente vs. Méndez Hernández Vicente. Controversias del Orden Familiar Avp. 1 Acdo. Núm. Exp. 1819/2023.

Mendoza Peña Nuria vs. Mercado Morales Rafael. Especial Familiar D. 1 Acdo. Núm. Exp. 3653/2024.

Mendoza Ramírez María Isabel vs. Roldán Sandoval César. Controversias del Orden Familiar D. 1 Acdo. Núm. Exp. 1527/2012.

Mercado Mondragón Viridiana vs. Carlos Alexis Cruz Ramírez. Especial Familiar D. 1 Acdo. Núm. Exp. 1465/2018.

Mercado Palacios Juan Carlos vs. Morales Pérez Nohemí. Controversias del Orden Familiar 1 Acdo. Núm. Exp. 1181/2024.

Merchak Rezek Vda. de Karam Amalia. Int. Radicación 36 Familiar. 1 Acdo. Núm. Exp. 45/2025.

Mere Villanueva Andrés. Ord. Civ. D. 3 Acdos. Núm. Exp. 3189/2024.

Meza Guzmán Nemesio su Sucesión. Sucesorio Familiar Prevención. 1 Acdo. Núm. Exp. 75/2025.

Mondragón Pesina Sayra María vs. Suárez Amador Fernando. Controversias del Orden Familiar 2 Acdos. en Incidente. Núm. Exp. 2957/2024 Inc. de Régimen de Visitas y Convivencias, Guarda y Custodia.

Monroy Ramírez José Rodrigo vs. Espino Hernández Mayra Itzel. Controversias del Orden Familiar Auto 3. 3 Acdos. Núm. Exp. 343/2018 Inc. de Susp. de Régimen de Visitas Tomo II.

Morales García Marisol vs. Fernández Soto Mauricio. Controversias del Orden Familiar D. 1 Acdo. Núm. Exp. 2065/2023.

Nazario Martínez Isamel vs. Rebeca Lorena González Ojeda. Div. Incausado D. 1 Acdo. Núm. Exp. 1121/2011.

Olvera Torres Eusebio. Sucesorio Familiar Avp. 1 Acdo. Núm. Exp. 1837/2023.

Ortiz Balderas Marco Antonio vs. Arellano Campos Mayra Angélica. Controversias del Orden Familiar Avp. 1 Acdo. Núm. Exp. 3163/2024 Principal Tomo II.

Ortiz Calderón Gudelia. Sucesorio Familiar D. 2 Acdos. Núm. Exp. 2697/2024 Secc. Primera.

Ortiz Hernández Evelyn. Juris. Voluntaria Familiar S. 1 Acdo. Núm. Exp. 9/2016.

Palacios Castillo Lizania vs. Isaac Hernández Hernández. Alim. D. 1 Acdo. Núm. Exp. 1319/2001.

Pérez Morales María Teresa vs. Joel Enrique Barrientos Nicolás. Especial Familiar Avp. 1 Acdo. Núm. Exp. 71/2018.

Pérez Carrillo María de Los Ángeles su Suce. Sucesorio Familiar 1 Acdo. Núm. Exp. 2021/2012 Segunda Sección.

Pérez Flores Miguel Ángel vs. González Tronco Tanya Ivonne. Controversias del Orden Familiar D. 2 Acdos. Núm. Exp. 1929/2023 Principal Tomo II.

Pezuela Gamboa Gustavo Gómez vs. Solís Velasco Marisol. Controversias del Orden Familiar D. 1 Acdo. Núm. Exp. 51/2021 Tomo II del Principal.

Poblano Olivares Virginia su Sucesión. Sucesorio Familiar D. 1 Acdo. en Expedientillo. Núm. Exp. 149/1995 Expedientillo.

Quezada Olga Estela Carrasco. Sucesorio Familiar D. 1 Acdo. Núm. Exp. 2063/2015 Tomo II.

Quiroz Acevedo Mario Antonio su Sucesión. Sucesorio Familiar D. 1 Acdo. Núm. Exp. 1667/2024.

Ramírez Sandoval Gabino vs. Meza Chavarría Nancy. Controversias del Orden Familiar 1 Acdo. en Incidente. Núm. Exp. 837/2018 Tomo II del Inc. de Guarda y Custodia y Alimentos.

Ramírez Zulema Berenice Reséndiz vs. García Jaime Sergio. Controversias del Orden Familiar D. 1 Acdo. en Incidente. Núm. Exp. 1943/2021 Incidente.

Rangel Méndez Ana Margarita vs. Saúlo Hidalgo Juárez. Controversias del Orden Familiar Avp. 1 Acdo. Núm. Exp. 3029/2024.

Real Cruz Nitzia Esmeralda vs. Christian Hernández Celis. Controversias del Orden Familiar D. 1 Acdo. Núm. Exp. 1251/2018.

Rendón Cruz Azucena. Sucesorio Familiar 1 Acdo. Núm. Exp. 1893/2017 Secc. Cuarta.

Reyes Moreno Ascari vs. Espinoza Ramos María Guadalupe. Controversias del Orden Familiar Auto 2. 1 Acdo. Núm. Exp. 1793/2021 Inc. de Cancel. Alimenticia.

Reyes Moreno Ascari vs. Espinoza Ramos María Guadalupe. Controversias del Orden Familiar Auto 1. 1 Acdo. Núm. Exp. 1793/2021 Principal.

Reyes Retana Fernández Justino. Sucesorio Familiar D. 1 Acdo. Núm. Exp. 2343/2024.

Rocha Gochi Alejandra. Controversias del Orden Familiar D. 1 Acdo. Núm. Exp. 1023/2021.

Rocha Ordaz Lilia Francisca. Sucesorio Familiar 1 Acdo. Núm. Exp. 2015/2023.

Rodríguez Balderrama Cecilia vs. José Ramón Mancebo Sela. Ord. Civil Familiar 1 Acdo. Núm. Exp. 2625/2024 Tomo II.

Rodríguez Belmont Roberto vs. Hernández Pacheco Alejandra. Especial Familiar 1 Acdo. en Incidente. Núm. Exp. 677/2019 Inc. de Liq de Soc Conyugal.

Rodríguez García Tonathiu vs. Patiño López Érika Viviana. Controversias del Orden Familiar 1 Acdo. Núm. Exp. 999/2022 Tomo II del Cuad. Principal.

Rodríguez Van Den Branden Nicole Cristina vs. Varela Ortiz Gaid Carolina. Controversias del Orden Familiar 1 Acdo. Núm. Exp. 2449/2024 Amparo Núm. 1287/20243- II.

Rojas Domínguez María Blanca su Sucesión. Sucesorio Familiar 1 Acdo. Núm. Exp. 3431/2024 Segunda Sección.

Rosales Ramírez Rodolfo vs. Esperanza Flores Miranda. Especial Familiar D. 1 Acdo. Núm. Exp. 2189/2018.

Rosales Ramírez Rodolfo vs. Flores Miranda Esperanza. Especial Familiar D. 1 Acdo. en Tercería. Núm. Exp. 2189/2018 Inc. de Cancel. de Pensión Alimenticia.

Rosales Ramírez Rodolfo vs. Flores Miranda Esperanza. Especial Familiar D. 1 Acdo. en Incidente. Núm. Exp. 2189/2018 Inc. de Fijación de Pensión Alimenticia Definitiva.

Rosales Ramírez Rodolfo vs. Flores Miranda Esperanza. Especial Familiar D. 1 Acdo. en Otros. Núm. Exp. 2189/2018 Inc. de Liquidación de Sociedad Conyugal.

Rueda Moreno Rosa Elvia. Sucesorio Familiar Avp. 1 Acdo. Núm. Exp. 2931/2024 Secc. II.

Ruíz González Francisco. Int. D. 1 Acdo. Núm. Exp. 987/1992.

Salazar del Valle Lucina María Antonieta y Salazar del Valle Lucina. Sucesorio Familiar D. 2 Acdos. Núm. Exp. 1327/2023 Tomo II.

Salgado Guadalupe Alejandra Cervantes. Juris. Voluntaria Familiar Auto 2. 2 Acdos. Núm. Exp. 1133/2012 Tomo II del Cuad. Principal.

Salinas Flores Ahnim Juan Manuel vs. Longino Segura Laura Patricia. Especial Familiar D. 1 Acdo. en Expedientillo. Núm. Exp. 1435/2023.

Sámano Sámano José Guadalupe. Int. D. 1 Acdo. Núm. Exp. 455/2011.

Sánchez Cobos María de la Luz su Sucesión. Sucesorio Familiar 1 Acdo. Núm. Exp. 2799/2024.

Sandoval Cazares Yasmín Michel vs. Granados Bravo Abel. Controversias del Orden Familiar 1 Acdo. Núm. Exp. 1557/2021 Tomo II del Cuad. Principal.

Sandoval Langarica Karla Érika vs. Robledo Castro Jesús Joao. Controversias del Orden Familiar Aud. Confe y Se Difiere- D. 1 Acdo. Núm. Exp. 1823/2024.

Sandoval Orozco Viridiana vs. Salas Grajeda Fabián. Controversias del Orden Familiar D. 1 Acdo. Núm. Exp. 2013/2013.

Santiago Cervantes Virgilio su Sucesión. Sucesorio Familiar D. 1 Acdo. en Expedientillo. Núm. Exp. 2237/2023.

Santiago Flores Hortensia. Juris. Voluntaria Familiar Avp. 1 Acdo. Núm. Exp. 37/2023.

Solís Cámara Gómez Fernando. Int. Avp. 1 Acdo. Núm. Exp. 631/1986.

Toscano Escobar Arturo Guillermo. Sucesorio Familiar D. 1 Acdo. Núm. Exp. 505/2023.

Trujillo de la Cruz Juan Carlos vs. Jéssica Nayeli Trejo Arredondo. Controversias del Orden Familiar D. 1 Acdo. Núm. Exp. 3621/2024.

Urquijo Guzmán Pablo. Sucesorio Familiar D. 1 Acdo. Núm. Exp. 2097/2022.

SOLO CONSULTA
SOLO CONSULTA
SOLO CONSULTA

Valades Victorio María Magdalena. Juris. Voluntaria Familiar D. 2 Acdos. Núm. Exp. 2113/2024.
Valverde Pozos Apolinar vs. Pérez Cantú Tania Chantal. Controversias del Orden Familiar 1 Acdo. Núm. Exp. 247/2022 Tomo II del Cuad. Principal.
Vargas Ramírez José Miguel vs. Ruíz García Blanca Edna. Controversias del Orden Familiar D. 1 Acdo. Núm. Exp. 751/2024.
Vázquez Solís Margarita su Sucesión. Sucesorio Familiar D. 1 Acdo. Núm. Exp. 11/2025.
Velázquez Villagómez Imelda su Sucesión. Sucesorio Familiar D. 1 Acdo. Núm. Exp. 1111/2024.
Villa Ruíz José Alfredo vs. Flores Ávila Cecilia. Controversias del Orden Familiar Avp. 1 Acdo. en Expedientillo. Núm. Exp. 1247/2021.
De la Fuente Rodríguez Froylan. Juris. Voluntaria Familiar 1 Acdo. Núm. Exp. 753/2020 Tomo II del Principal.
De la Rosa Martínez Javier vs. Lozano Velasco Daniela Alejandra. Controversias del Orden Familiar D. 1 Acdo. Núm. Exp. 341/2024.
MAL PUBLICADOS
López Santiago María de Los Ángeles Bertha vs. Amaya Cazares Rafael. Especial Familiar 1 Acdo. en Incidente. Núm. Exp. 521/2017 Inc. de Liquidación de Sociedad Conyugal y Cesaion de Efectos de la Misma.
NO PUBLICADOS
Rojas Madrid Érika vs. Ramírez Angulo Raúl. Especial Familiar no Publ. del 07/02/2024. 1 Acdo. Núm. Exp. 1031/2023.
AUDIENCIA
Benítez Medina Salma Ximena vs. De la Cuadra Gómez Andrés. Aud. Usb y Se Difiere- D Controversias del Orden Familiar 1 Audiencia. Núm. Exp. 1019/2022 Tomo III del Cuad. Principal.
Ramírez Torres Rubí vs. Gallardo Arteaga José Antonio. Difiere Aud. César Actos de Violencia Controversias del Orden Familiar 1 Audiencia. Núm. Exp. 1417/2024.
Zetina Valdez Karen vs. Reyes Pablo Eduardo. Aud. Alegatos Sentencia- D Controversias del Orden Familiar 1 Audiencia. Núm. Exp. 1293/2024.
AUXILIAR POR MINISTERIO DE LEY:
LIC. NELLY LETICIA PINEDA BUSTOS

SECRETARÍA "B"
ACUERDOS DEL 10 DE FEBRERO DEL 2025

Aguilar Navarro Atenas Alondra vs. Vázquez González Isaías Armando. Especial Familiar 1 Acdo. Núm. Exp. 1516/2023.
Aguilar Ulloa Alberto. Test. K. 1 Acdo. Núm. Exp. 1656/2007.
Alonso Marín Hildegarda su Sucesión. Sucesorio Familiar K. 1 Acdo. Núm. Exp. 494/2024.
Amacosta Muñoz Liliana Verónica vs. Gonzalo Castan Castillo. Controversias del Orden Familiar 1 Acdo. Núm. Exp. 292/2015.
Arellano Urbano Jorge Alberto. Juris. Voluntaria Familiar K. 1 Acdo. Núm. Exp. 2702/2024.
Arévalo Rosas Emmanuel Rafael vs. Robles García Evelyn Suellen. Controversias del Orden Familiar 1 Acdo. Núm. Exp. 1832/2019 (Incidente de Mod. de G y Cu St. Evelyn Suellen Robles García).
Ariza Nava Enedina vs. Aguirre Plata J Jesús. Controversias del Orden Familiar K. 1 Acdo. Núm. Exp. 3060/2024.
Arrieta Santiago Yuselin vs. Sánchez Reyes Francisco. Controversias del Orden Familiar K. 1 Acdo. Núm. Exp. 1512/2024 Principal.
Barrios Gallegoa Ana Lucía vs. Castro Guerrero Jorge Gerardo. Especial Familiar K. 1 Acdo. en Incidente. Núm. Exp. 834/2023 Inc. de Reduc. de Pensión Alimenticia.
Bolaños Alcántara Susana Natividad. Test. K. 1 Acdo. Núm. Exp. 1030/2011.
Caballero Alvarado Carlos. Juris. Voluntaria Familiar K. 1 Acdo. Núm. Exp. 3570/2024.
Cabrera Escamilla Fabiola vs. Álvarez Mendoza José Miguel. Especial Familiar K. 1 Acdo. Núm. Exp. 70/2025.
Campero Robles Lina Rocío vs. Víctor Hugo Sánchez Loredo. Especial Familiar K. 1 Acdo. Núm. Exp. 3328/2024.
Carrillo Vargas Rosa su Sucesión. Sucesorio Familiar K. 1 Acdo. Núm. Exp. 1352/2021 Principal.
Castellanos Zúñiga Brenda Eunice vs. Morales Velázquez Miguel. Especial Familiar K. 1 Acdo. Núm. Exp. 1990/2023.
Cedillo Ortiz Claudia vs. Aveleyda Flores Juan Pablo. Controversias del Orden Familiar 1 Acdo. en Incidente. Núm. Exp. 1500/2016 Inc. de Cambio de Guarda y Custodia.
Chávez López Úrsula Nohely vs. Flores Rojas Jonathan Gerardo. Controversias del Orden Familiar K. 1 Acdo. Núm. Exp. 1176/2012 Principal.
Chávez Rodríguez Ricardo vs. Ixta Juárez Irma Cristina. Especial Familiar K. 2 Acdos. Núm. Exp. 2232/2023.
Cid Abad Balbina. Sucesorio Familiar K. 2 Acdos. Núm. Exp. 732/2019.
Cobián Rojas Octavio vs. Lezama Nieto María Ivonne. Especial Familiar K. 1 Acdo. Núm. Exp. 2294/2024 Inc. Modificación de Convenio.
Coca Juárez Juvencio. Sucesorio Familiar Radicación 36 Familiar. 2 Acdos. Núm. Exp. 24/2025.
Coronel Zamora Josefina su Sucesión. Sucesorio Familiar Prevención. 1 Acdo. Núm. Exp. 80/2025.
Cortés Carrillo Carlos Ernesto su Sucesión. Sucesorio Familiar K. 1 Acdo. en Expedientillo. Núm. Exp. 528/2024 Expedientillo.
Cruz Hernández Carolina vs. Reyes Farfán José Andrés. Controversias del Orden Familiar K. 1 Acdo. Núm. Exp. 62/2025.
Cuéllar Vázquez Jessica Paola vs. Eroca Marín Omar. Controversias del Orden Familiar K. 2 Acdos. Núm. Exp. 770/2024.
Díaz Constantino Erasmo. Sucesorio Familiar 1 Acdo. Núm. Exp. 590/2017.
Díaz Constantino Erasmo. Sucesorio Familiar 1 Acdo. Núm. Exp. 590/2017 Secc. Cuarta.
Elguera Ramírez Ana Karen vs. Orozco Hernández Mahonri Santiago. Controversias del Orden Familiar Audiencia. 1 Acdo. Núm. Exp. 1224/2024 Principal.
Flores González María Montserrat Fernanda vs. Juan Hubert de la Luna Santoyo y/o Juan Huberto de Luna Santoyo. Controversias del Orden Familiar K. 1 Acdo. Núm. Exp. 3270/2024.
Flores Nava Fortino. Sucesorio Familiar K. 1 Acdo. Núm. Exp. 548/2023.
Flores Rocha Ernesto vs. Tolentino Delgadillo Ivonne. Controversias del Orden Familiar K. 1 Acdo. Núm. Exp. 1732/2021 Tomo II.
Fragoso Rivera Ana María. Juris. Voluntaria Familiar K. 2 Acdos. Núm. Exp. 1560/2008.
Fuentes Ortega Esmeralda vs. Murgui Mendoza Ricardo. Controversias del Orden Familiar K. 1 Acdo. Núm. Exp. 452/2023.
Funes y Ruíz Manuela vs. Ferreira y Lopes Neto Waldemir. Especial Familiar K. 1 Acdo. Núm. Exp. 2124/2024 Bis. 1.
Galván Aguilar María Teresa del Socorro. Sucesorio Familiar K. 1 Acdo. Núm. Exp. 1026/2016.
Garcés Vázquez Renata vs. Juan Arturo Enríquez Nava. Controversias del Orden Familiar 1 Acdo. Núm. Exp. 3250/2024.
García Escobar Verónica vs. Corona Morales César Daniel. Controversias del Orden Familiar Audiencia. 1 Acdo. Núm. Exp. 370/2024.
García Nájera Jorge vs. Chávez Lechuga Susana. Especial Familiar K. 1 Acdo. Núm. Exp. 1628/2021 Principal.
Garduño Martínez Juan Carlos vs. Oliva Méndez Lilia Zorayda. Controversias del Orden Familiar 1 Acdo. en Incidente. Núm. Exp. 2064/2024 Inc. de Tachas.
Garduño Martínez Juan Carlos vs. Oliva Méndez Lilia Zorayda. Controversias del Orden Familiar 1 Acdo. Núm. Exp. 2064/2024 Tomo II.
Garrido Cruz Diana vs. Paulino Osorio Sergio. Controversias del Orden Familiar K. 1 Acdo. Núm. Exp. 932/2022.
González Esquivel David vs. Ma. Reyna Mora Pulido. Div. Nec. K. 1 Acdo. Núm. Exp. 288/2011.
González Gutiérrez Cristóbal Adrián vs. Gómez Pluma Sarahi. Controversias del Orden Familiar K. 3 Acdos. Núm. Exp. 1498/2024.
González Romero María Silvia. Juris. Voluntaria Familiar K. 1 Acdo. Núm. Exp. 930/2014.
González Valencia Miguel Ángel su Sucesión. Sucesorio Familiar K. 2 Acdos. Núm. Exp. 3362/2024.
Guerrero Reyes Enrique su Sucesión. Sucesorio Familiar K. 1 Acdo. Núm. Exp. 1530/2023 Segunda Sección.
Guinea Valencia Eloísa. Sucesorio Familiar K. 2 Acdos. Núm. Exp. 1662/2022.
Gutiérrez Martínez Ernestina. Int. K. 1 Acdo. Núm. Exp. 1544/1998.
Gutiérrez Salgado Yeni Mirel vs. González Puente Óscar Octavio. Controversias del Orden Familiar K. 1 Acdo. Núm. Exp. 1864/2021 Principal.
Hernández Caro Alejandro vs. Pilar Pigeon González. Div. Nec. K. 1 Acdo. Núm. Exp. 1520/2009.

SOLO CONSULTA
SOLO CONSULTA
SOLO CONSULTA

Hernández Govela Leticia vs. Delfín Medina Rafael. Controversias del Orden Familiar Audiencia. 1 Acdo. Núm. Exp. 2026/2018 Inc. de Liquidación de Pensiones Alim. Vencidas en Ejecc. de Sentencia.
Hernández Mancilla María del Carmen vs. Pena Licea Raúl. Controversias del Orden Familiar K. 1 Acdo. en Expedientillo. Núm. Exp. 1466/2006 Expedientillo.
Hernández Marcial Raúl. Especial Familiar 2 Acdos. Núm. Exp. 2216/2024 Bis. 3 Inc. de Cancel. de Pensión Alimenticia.
Hernández Salinas Ignacia su Sucesión. Sucesorio Familiar K. 1 Acdo. Núm. Exp. 2860/2024.
Kim Vargas Héctor Oracio. Juris. Voluntaria Familiar 1 Acdo. Núm. Exp. 2044/2019.
Landeros Tello Zuleimy Jotzebeth vs. Vizuet García Héctor Ulises. Controversias del Orden Familiar Tesc. 2 Acdos. en Expedientillo. Núm. Exp. 1422/2024 Expedientillo.
Leano Tlaltenco Janet vs. Díaz Martínez Enrique. Controversias del Orden Familiar K. 1 Acdo. Núm. Exp. 78/2025.
Lemus Bañuelos Andrés su Sucesión. Sucesorio Familiar K. 1 Acdo. en Expedientillo. Núm. Exp. 1114/2022 Expedientillo.
López Jiménez Laura y Olivar Montero Alan. Controversias del Orden Familiar K. 1 Acdo. Núm. Exp. 1048/2023.
López Martínez Laura Nohemí vs. Ricardo Martínez Medina. Controversias del Orden Familiar K. 1 Acdo. Núm. Exp. 950/2020.
López Reyes Edith vs. Serna García Marlon Arturo. Controversias del Orden Familiar Tesc. 2 Acdos. Núm. Exp. 3106/2024.
Luelmo Oropeza Ixali Yolanda. Sucesorio Familiar K. 1 Acdo. Núm. Exp. 1442/2015.
Marcela Deno Zepeda vs. Raymundo Mario García Aguilar. Ord. Civil Familiar K. 1 Acdo. en Expedientillo. Núm. Exp. 1226/1997 Expedientillo.
María Teresa Ybarra González vs. Arturo Ramírez Garrido. Especial Familiar K. 1 Acdo. en Expedientillo. Núm. Exp. 752/2009 Expedientillo.
Martín del Campo Cáceres Diana vs. Edgar Alejandro Monroy Olascoaga. Controversias del Orden Familiar K. 1 Acdo. Núm. Exp. 3592/2024.
Martínez Damiz Iván vs. Cabrera Espinal Marisol. Controversias del Orden Familiar K. 1 Acdo. en Expedientillo. Núm. Exp. 2504/2024 Expedientillo.
Matsubara Tsuyi Benjamín su Sucesión. Sucesorio Familiar K. 1 Acdo. en Expedientillo. Núm. Exp. 58/2025.
Mayorga Hernández Casimiro. Sucesorio Familiar K. 1 Acdo. Núm. Exp. 2250/2019.
Meléndez Ramos Ignacia, Acumulado a Granados Meléndez Leticia 997/2013 (G). Sucesorio Familiar 1 Acdo. en Incidente. Núm. Exp. 762/2012 Incident de Remoción de Albacea.
Mendoza Gómez Dolores su Sucesión. Sucesorio Familiar K. 1 Acdo. Núm. Exp. 1316/2021 Principal.
Mendoza Rangel María Guadalupe. Sucesorio Familiar 1 Acdo. Núm. Exp. 246/2023.
Mendoza Rangel María Guadalupe. Sucesorio Familiar 1 Acdo. Núm. Exp. 246/2023 Segundo Inc. de Remoción de Albacea.
Mendoza Reyes Ana Gabriela vs. Montoya Gama Daniel Gerardo. Especial Familiar K. 1 Acdo. Núm. Exp. 32/2024.
Meneses González José Antonio vs. Lorena Hernández Jacques. Especial Familiar K. 1 Acdo. Núm. Exp. 2204/2013 Tomo III.
Mercado Muñoz Ángel Jesús. Sucesorio Familiar 1 Acdo. Núm. Exp. 544/2020.
Merino Calderón Elizabeth vs. Hernández Cabañas José Antonio. Ord. Civil Familiar Desecha. 1 Acdo. Núm. Exp. 82/2025.
Merino Miranda Cintia vs. Julio César Rivero Romero. Cont. Ord. Fam. K. 2 Acdos. Núm. Exp. 1280/2007.
Miranda Cid Gloria vs. Andrés Chávez Navarro. Div. Nec. K. 1 Acdo. Núm. Exp. 2088/2024.
Moreno Hernández Juana Lidia su Sucesión. Sucesorio Familiar K. 1 Acdo. Núm. Exp. 346/2024.
Moreno Romano Judith vs. Muñiz Román César Octavio. Controversias del Orden Familiar K. 1 Acdo. Núm. Exp. 1856/2023.
Nancy Carmen Mondragón Lima vs. Dante Bonilla Rivera. Controversias del Orden Familiar K. 1 Acdo. en Expedientillo. Núm. Exp. 668/2012 Expedientillo.
Navarrete Carrizosa Miguel su Sucesión. Sucesorio Familiar K. 1 Acdo. Núm. Exp. 1434/2024.
Navarrete Ortiz Vicente Cuauhtémoc su Sucesión. Sucesorio Familiar K. 1 Acdo. Núm. Exp. 942/2024.
Núñez Venegas Evangelina vs. Mario Padilla Guevara. Especial Familiar K. 1 Acdo. Núm. Exp. 3554/2024.
Olivares Gerardo María Eleazar su Sucesión. Sucesorio Familiar K. 1 Acdo. Núm. Exp. 1502/2021 Principal.
Padilla Guadarrama Laura Leticia vs. José Alonso Cortés Radillo. Controversias del Orden Familiar K. 1 Acdo. Núm. Exp. 3280/2024 Tomo II Activo.
Peña Mejía Yazmín Nicte Ha vs. Iván Pereanes Rodríguez. Controversias del Orden Familiar K. 1 Acdo. Núm. Exp. 10/2025.
Pica Placier Thelma su Sucesión. Sucesorio Familiar K. 1 Acdo. Núm. Exp. 428/2024.
Quenel Bartolo Norma Alicia vs. García Avicena Fabián. Especial Familiar K. 1 Acdo. Núm. Exp. 676/2024.
Rivera Gómez América Yeredit vs. Nájera Morales Arturo. Controversias del Orden Familiar K. 1 Acdo. Núm. Exp. 2870/2024.
Robles Contreras Karla Yaneth vs. Sánchez Rivas Hiram David. Controversias del Orden Familiar K. 1 Acdo. Núm. Exp. 64/2025.
Rodas Osoria Fernanda vs. Arellano Escamilla Dioney Alueri vs. Dioney. Controversias del Orden Familiar Audiencia. 1 Acdo. Núm. Exp. 1144/2017.
Rodríguez Castro Florinda vs. Salvador Aguilar Hernanez. Controversias del Orden Familiar 1 Acdo. Núm. Exp. 152/1984 Inc. de Repos. de Autos.
Roquero de Teresa María Luisa vs. Enrique Azuara Pliego. Controversias del Orden Familiar K. 1 Acdo. en Incidente. Núm. Exp. 1070/2011 Bis. 1 Inc. de Ejecc. de Alimentos Definitivos.
Rosales Sandoval Juana Lucía vs. Juárez Velázquez Abraham. Controversias del Orden Familiar K. 1 Acdo. Núm. Exp. 982/2023 Principal.
Rossano Hernández Raúl su Sucesión. Sucesorio Familiar K. 1 Acdo. Núm. Exp. 3108/2024.
Ruíz Estrada Azalea María Eugenia. Sucesorio Familiar K. 1 Acdo. Núm. Exp. 3266/2024.
Ruíz Laguna Ana María vs. Arellano Paucel Gustavo Javier. Especial Familiar K. 1 Acdo. Núm. Exp. 68/2025.
Sánchez Corona José Alberto. Juris. Voluntaria Familiar K. 1 Acdo. Núm. Exp. 834/2014.
Sánchez Cruz Yereth Karina. Controversias del Orden Familiar K. 1 Acdo. en Incidente. Núm. Exp. 2146/2024 Inc. de Cambio de Guarda y Custodia.
Sánchez Manjarrez Antonio su Sucesión. Sucesorio Familiar K. 1 Acdo. Núm. Exp. 1996/2024.
Sánchez Pacheco María de la Luz. Sucesorio Familiar K. 1 Acdo. Núm. Exp. 52/2023.
Sandoval García Ana Elba vs. Figueroa Mendoza Luis Eduardo. Controversias del Orden Familiar K. 1 Acdo. Núm. Exp. 48/2025 Principal.
Solís Ruíz Mayra Beatriz vs. Pérez Rosas Pedro Alberto. Especial Familiar K. 2 Acdos. Núm. Exp. 116/2017 Inc. de Actual. y Cuantif. de Pens. Alim. Adeudadas.
Soto Reyes Edwin Felipe vs. Salas Vázquez Teresa. Especial Familiar K. 1 Acdo. Núm. Exp. 704/2024.
Suárez Guerrero María de Los Ángeles su Sucesión. Sucesorio Familiar K. 1 Acdo. Núm. Exp. 2838/2024.
Sánchez Carballo Carlos Alberto. Juris. Voluntaria Familiar K. 1 Acdo. Núm. Exp. 1440/2000.
Sánchez Gordillo Diego Alberto vs. Claudia Vanessa Trejo Cotero. Controversias del Orden Familiar Tesc. 1 Acdo. Núm. Exp. 2394/2024.
Tadeo Martínez Juana Beatriz. Juris. Voluntaria Familiar 3 Acdos. Núm. Exp. 134/2023.
Tinoco Santillán José Arnulfo. Sucesorio Familiar 2 Acdos. en Incidente. Núm. Exp. 512/2011 Segundo Inc. de Remoción de Albacea.
Valdez Martínez Concepción su Sucesión. Sucesorio Familiar K. 1 Acdo. Núm. Exp. 1008/2024.
Valencia Martínez Javier su Sucesión. Sucesorio Familiar K. 1 Acdo. Núm. Exp. 1068/2021.
Varela Andrade Lourdes Diana su Sucesión. Sucesorio Familiar K. 1 Acdo. en Expedientillo. Núm. Exp. 3078/2024.
Victorino Zavaleta Mauricio vs. Juris. Voluntaria Familiar K. 1 Acdo. Núm. Exp. 494/2008.
Zuniga Romero Patricia Guadalupe vs. Ruíz Ochoa Eduardo Benjamín. Ord. Civil Familiar K. 1 Acdo. Núm. Exp. 2616/2024 Inc. Ejecc. de Sentencia.
MAL PUBLICADOS

SOLO CONSULTA
SOLO CONSULTA
SOLO CONSULTA

Monroy Romero Erick Romel vs. Jiménez García Dulce Patricia. Controversias del Orden Familiar 1 Acdo. Núm. Exp. 2022/2024 Principal.

NO PUBLICADOS

Acuña Angles Víctor. Sucesorio Familiar 1 Acdo. Núm. Exp. 874/2023.

Aguilar Navarro Atenas Alondra vs. Vázquez González Isaías Armando. Controversias del Orden Familiar 1 Acdo. Núm. Exp. 1516/2023 Inc. de Incumplimiento de Convn. y Mod. de Convenio.

Altamirano Castillejos María del Rosario vs. De la Rosa Hernández César. Controversias del Orden Familiar 1 Acdo. Núm. Exp. 1126/2024.

Arévalo Rosas Emmanuel Rafael vs. Robles García Evelyn Suellen. Controversias del Orden Familiar 2 Acdos. Núm. Exp. 1832/2019 Inc. de Fijación de Pensión Alimenticia.

Ayala Ontiveros Luis Felipe vs. Marisela Pulido Nájera. Controversias del Orden Familiar 1 Acdo. Núm. Exp. 2710/2024.

Benítez Torres María del Rocío vs. Marina del Rocío Arteaga Benítez y Aarron Janet Ortega Barajas. Controversias del Orden Familiar 1 Acdo. Núm. Exp. 2062/2015.

Castillo Bautista Elvia. Juris. Voluntaria Familiar 2 Acdos. Núm. Exp. 1142/2024.

Cedillo Ortiz Claudia vs. Aveleyda Flores Juan Pablo. Controversias del Orden Familiar 1 Acdo. en Incidente. Núm. Exp. 1500/2016 Inc. de Cambio de Guarda y Custodia.

Chávez Pérez Valdés Mario Arturo vs. Vanessa Dávila Rodríguez. Especial Familiar 1 Acdo. en Incidente. Núm. Exp. 152/2017 Inc. de Pensión Alimenticia Tomo II.

Díaz Peraza María Fernanda vs. Martínez Quezada Sergio. Controversias del Orden Familiar 2 Acdos. Núm. Exp. 1400/2017 Inc. de Incremento de Pensión Alimenticia.

Domínguez Espinosa Misael vs. Hernández Quiroz Iris Estefania. Controversias del Orden Familiar 1 Acdo. Núm. Exp. 2852/2024.

Fevrier Joseph Pierre Antoine. Juris. Voluntaria Familiar 2 Acdos. Núm. Exp. 826/2021.

García Lechuga Larisa Michelle vs. Ramírez Méndez Jorge. Especial Familiar 1 Acdo. Núm. Exp. 612/2023.

González Aguirre José Francisco vs. Claudia Gabriela Maldonado Otero. Controversias del Orden Familiar 5 Acdos. Núm. Exp. 2350/2024 Tomo V.

González Ibarra Vanessa vs. Núñez Ramírez Miguel. Controversias del Orden Familiar 2 Acdos. Núm. Exp. 2514/2024.

Hernández Govela Leticia vs. Rafael Delfín Medina. Especial Familiar 1 Acdo. en Incidente. Núm. Exp. 2026/2018 Inc. de Ejecc. de Sentencia.

Hernández Govela Leticia vs. Delfín Medina Rafael. Controversias del Orden Familiar 1 Acdo. Núm. Exp. 2026/2018 Inc. de Liquidación de Pensiones Alim. Vencidas en Ejecc. de Sentencia.

López Luna Josefina. Juris. Voluntaria Familiar 1 Acdo. Núm. Exp. 1016/2024.

Lucas García Sheree vs. López García Rodrigo. Controversias del Orden Familiar 2 Acdos. Núm. Exp. 1994/2022 Principal.

Madrigal González Cristina Inés su Sucesión. Sucesorio Familiar 1 Acdo. Núm. Exp. 1940/2021 Principal.

Martínez Malagón Ignacio Armando su Sucesión. Sucesorio Familiar 1 Acdo. Núm. Exp. 2020/2024.

Martínez Marín Eduardo Alberto vs. Cárdenas González Paola Jimena. Controversias del Orden Familiar 4 Acdos. Núm. Exp. 3364/2024 Tomo II.

Meléndez Ramos Ignacia, Acumulado a Granados Meléndez Leticia 997/2013 (G). Sucesorio Familiar 1 Acdo. Núm. Exp. 762/2012.

Meléndez Ramos Ignacia, Acumulado a Granados Meléndez Leticia 997/2013 (G). Sucesorio Familiar 1 Acdo. en Incidente. Núm. Exp. 762/2012 Incident de Remoción de Albacea.

Meléndez Ramos Ignacia, Acumulado a Granados Meléndez Leticia 997/2013 (G). Sucesorio Familiar 2 Acdos. Núm. Exp. 762/2012 Inc. de Remoción de Albacea.

Meléndez Ramos Ignacia, Acumulado a Granados Meléndez Leticia 997/2013 (G). Sucesorio Familiar 1 Acdo. Núm. Exp. 762/2012 Secc. Segunda II.

Monroy Romero Erick Romel vs. Jiménez García Dulce Patricia. Controversias del Orden Familiar 1 Acdo. Núm. Exp. 2022/2024 Principal.

Priego Alonso Adriana vs. Horacio Rafael Morales Lazcano. Cont. Ord. Fam. 1 Acdo. Núm. Exp. 3212/2024.

Robles García José Ulises. Sucesorio Familiar 2 Acdos. Núm. Exp. 164/2023.

Rodríguez Sotelo Rodolfo su Sucesión. Sucesorio Familiar 1 Acdo. Núm. Exp. 1878/2016 Tercera Sección.

Rojas Campos Eliana vs. Moisés Raúl Velázquez Aramburo. Especial Familiar 2 Acdos. en Incidente. Núm. Exp. 1400/2016 Inc. de Ejecc. de Sentencia.

Romero Jiménez Juan. Sucesorio Familiar 1 Acdo. Núm. Exp. 274/2010 Secc. IV.

Sánchez Ángeles Diana Lidia vs. Olivos Lagar Cruz. Controversias del Orden Familiar 1 Acdo. Núm. Exp. 1158/2021 Alimentos por Comparecencia.

Tadeo Martínez Juana Beatriz. Juris. Voluntaria Familiar 2 Acdos. Núm. Exp. 134/2023.

Ventura Mendoza Timoteo su Sucesión. Sucesorio Familiar 1 Acdo. Núm. Exp. 1186/2024.

De la Rosa Plascencia René Alfredo. Juris. Voluntaria Familiar 1 Acdo. Núm. Exp. 3308/2024.

SENTENCIAS DEFINITIVAS DEL 10 DE FEBRERO DEL 2025

Quintana Reyes José Luis vs. Aguilar Ovalle Rosa Angélica. Especial Familiar Aud. 272 B Sent. 1 Núm. Exp. 758/2024

LA SECRETARIA DE ACUERDOS
LIC. MARGOT KARINA BARROSO CASILLAS

DÉCIMO DE LO FAMILIAR

SECRETARÍA "A"
ACUERDOS DEL 10 DE FEBRERO DEL 2025

Acevedo Zamudio Miguel. Sucesorio Familiar Proveniente del Juzgado 36 Fam. 1 Acdo. Núm. Exp. 3523/2024.

Aguayo Márquez María Elena vs. Nancy Evelyn y Francisco Ambos de Apellidos Moreno Aguayo. Controversias del Orden Familiar Proveniente del Juzgado 36 Fam. 1 Acdo. Núm. Exp. 3021/2024 Bis. 1 Tomo II.

Alarcón Peña Raquel vs. Carlos Olvera Guevara. Controversias del Orden Familiar Proveniente del Juzgado 36 Fam. 1 Acdo. Núm. Exp. 3029/2024.

Álvarez Lira Isabel Cristina vs. Lugo Arellenes Abraham. Controversias del Orden Familiar 1 Acdo. Núm. Exp. 889/2013.

Álvarez Romano Eustorgio. Sucesorio Familiar Proveniente del Juzgado 36 Fam. 1 Acdo. Núm. Exp. 3041/2024.

Álvaro Rodríguez Ruth Alejandra vs. Herrera Maya Miguel. Controversias del Orden Familiar Proveniente del Juzgado 36°. 5 Acdos. en Otros. Núm. Exp. 2567/2024 Tomo II.

Amador Cano Armando vs. Saavedra Cárdenas Mireya. Cont. Ord. Fam. 1 Acdo. Núm. Exp. 707/2007.

Aparicio Ibarra María del Rosario vs. Monroy Olmos Mario. Controversias del Orden Familiar Proveniente del Juzgado 36 Fam. 2 Acdos. Núm. Exp. 3409/2024.

Arias Mayen José Luis su Suc. Sucesorio Familiar 1 Acdo. Núm. Exp. 1785/2022.

Arias Mayen José Luis su Suc. Sucesorio Familiar 1 Acdo. en Otros. Núm. Exp. 1785/2022 Secc. Segunda.

Arteaga Huerta Ángel su Sucesión. Sucesorio Familiar 1 Acdo. en Otros. Núm. Exp. 1469/2005 Secc. Cuarta.

Ávila García Carolina vs. Alejandro Medrano Díaz. Cont. Ord. Fam. 1 Acdo. Núm. Exp. 665/1996.

Barrera Ruíz Diana Monserrat vs. Andrés Torres Casas. Controversias del Orden Familiar Proveniente del Juzgado 36 Fam. 1 Acdo. Núm. Exp. 3513/2024.

Caballero Ruiz Ricardo y Caballero Ruiz Araceli y Ruíz Piña Raquel y Caballero Ruíz Roberto vs. Caballero Aguilar Ricardo y Notario Público Número Uno de la Septima Demarcación Notarial en el Estado de Morelos y Archivo General de Notarias del Estado de Morelos. Sucesorio Familiar 2 Acdos. en Expedientillo. Núm. Exp. 2595/2024.

Cabello Zárate Sandra vs. Cabello Zárate Leticia. Controversias del Orden Familiar Proveniente del Juzgado 36 Fam. 1 Acdo. Núm. Exp. 3345/2024 Bis. 1 Tomo II.

Cabrieles Demetrio María Mercedes. (su Suc). Sucesorio Familiar 1 Acdo. Núm. Exp. 229/2020.

Carrasco Ruedacarlos Alberto. Controversias del Orden Familiar Acdo. Juzgado 36. 1 Acdo. en Expedientillo. Núm. Exp. 2475/2024 No Conocido.

SOLO CONSULTA
SOLO CONSULTA
SOLO CONSULTA

Casasola Morales María de Jesús vs. Martínez Rodríguez José Mario. Controversias del Orden Familiar 1 Acdo. Núm. Exp. 1015/2023.

Chávez López Nallely vs. Alcántara Coronel David Emmanuel. Exh. Familiar Acdo. Juzgado 36. 1 Acdo. en Expedientillo. Núm. Exp. 3453/2024.

Contreras García Carlos vs. Villegas Lesso María del Carmen. Especial Familiar 1 Acdo. Núm. Exp. 1349/2018.

Cortés Jiménez Tiburcio su Suc. Sucesorio Familiar 1 Acdo. Núm. Exp. 623/2024.

Cuautitla Mello Mauro Marcos su Suc. Sucesorio Familiar 1 Acdo. Núm. Exp. 947/2021.

Díaz Castro Hugo Alfredo vs. Paola Jiménez Benítez. Especial Familiar 1 Acdo. en Amparo. Núm. Exp. 585/2019 1136/2024- I.

Diaz Leal Lugo Medardo. Sucesorio Familiar Proveniente del Juzgado 36 Fam. 1 Acdo. Núm. Exp. 3207/2024 Secc. Cuarta.

Dueñas Maldonado Gerardo vs. Estrada Roque Araceli. Especial Familiar Acdo. Juzgado 36. 1 Acdo. en Expedientillo. Núm. Exp. 3083/2024 Expedientillo.

Espinosa Gochi Javier su Sucesión. Sucesorio Familiar Proveniente del Juzgado 36 Fam. 1 Acdo. Núm. Exp. 3303/2024.

Espinosa Meléndez Mariana vs. García Molina José Roberto. Controversias del Orden Familiar Proveniente del Juzgado 36°. 1 Acdo. Núm. Exp. 2619/2024.

Fernández Moreno Norma vs. Sannchez Aldana Eguiarte Jorge Alejandro-. Div. Nec. 1 Acdo. Núm. Exp. 1295/1998.

Francisco Camacho Martha Nora vs. López López Raúl. Controversias del Orden Familiar 1 Acdo. Núm. Exp. 1811/2014.

Fuentes Becerril Ricardo vs. Salazar Caravantes Irma Patricia. Controversias del Orden Familiar 1 Acdo. Núm. Exp. 1803/2024.

García Ramírez Ana Gabriela vs. Gabriel Gómez Mauricio. Especial Familiar 1 Acdo. Núm. Exp. 367/2017.

Garduño Arce Federico. Int. 1 Acdo. Núm. Exp. 861/2006.

Genaro Juvencio José María. Juris. Voluntaria Familiar Proveniente del Juzgado 36 Fam. 1 Acdo. Núm. Exp. 2183/2024.

Gómez Molina Karen Aylin. - vs. Montiel Montoya Yair David. -. Controversias del Orden Familiar 2 Acdos. Núm. Exp. 1211/2024.

González Cuevas Aarón vs. Pérez Arriaga Yoaly. Especial Familiar 1 Acdo. en Incidente. Núm. Exp. 1159/2020 Inc. de Aumento de Pensión Alimenticia.

Gutiérrez Gallegos María Magdalena vs. González Pérez Miguel. Especial Familiar Proveniente del Juzgado 36°. 1 Acdo. en Incidente. Núm. Exp. 3277/2024 Inc. de Otorg. de Compensación.

Gutiérrez Gallegos María Magdalena vs. Miguel González Pérez. Especial Familiar Proveniente del Juzgado 36°. 1 Acdo. Núm. Exp. 3277/2024.

Hernández Laynes Gabriela vs. Malagón Hernández José Luis. Especial Familiar 1 Acdo. en Amparo. Núm. Exp. 725/2018 249/2025.

Hernández Ramírez Lizbeth vs. Morales Mendoza Abraham. Controversias del Orden Familiar 1 Acdo. Núm. Exp. 1783/2024.

Higadera Ramírez Talia Deyanira. - vs. Franco Sánchez Daniel. Especial Familiar Acdo. Juzgado 36. 1 Acdo. en Expedientillo. Núm. Exp. 845/2019 No Conocido.

Higuera Carrasco José Fernando. Controversias del Orden Familiar 1 Acdo. Núm. Exp. 133/2020 Tomo II.

Juárez Guerrero Bárbara Guadalupe vs. Balam Rivero Fabián. Controversias del Orden Familiar Proveniente del Juzgado 36°. 1 Acdo. en Incidente. Núm. Exp. 2663/2024 Inc. de Cesación de Pensión Alimenticia.

López Samperio María Guadalupe vs. José Eduardo Lugo Cervantes. Controversias del Orden Familiar 3 Acdos. Núm. Exp. 935/2022.

Lorenzo Juan Natanael. Controversias del Orden Familiar 1 Acdo. Núm. Exp. 1445/2024.

Luis Eduardo Cruz Medina. -. Juris. Voluntaria Familiar 2 Acdos. Núm. Exp. 529/2024.

Malacara Contero José Salvador vs. González Mendiola Beatriz. Especial Familiar 1 Acdo. en Amparo. Núm. Exp. 555/2024 1255/2024- V.

Martínez Hernández Maryorie Karla vs. Reséndiz Sánchez Óscar Zarquis. Controversias del Orden Familiar 1 Acdo. 1 Acdo. en Incidente. Núm. Exp. 1875/2010.

Martínez Molotla Dulce Aurora vs. Carbajal Canacasco Ulises. Controversias del Orden Familiar Juzg 36. 1 Acdo. Núm. Exp. 51/2025.

Martínez Sánchez Ildefonso. Juris. Voluntaria Familiar 1 Acdo. en Otros. Núm. Exp. 973/2005 Tomo III.

Mendoza Millán Enriqueta vs. Ángeles Ángeles Luis. Especial Familiar 1 Acdo. Núm. Exp. 681/2017.

Miguel Méndez Albino su Sucesión. Sucesorio Familiar 1 Acdo. en Otros. Núm. Exp. 65/2023 Secc. Cuarta.

Monterde Maldonado Ana Elena vs. Pérez Hidalgo Luis Ricardo. Controversias del Orden Familiar 1 Acdo. Núm. Exp. 2075/2014.

Morales Ballesteros Lorenzo (su Sucesorio). Sucesorio Familiar 1 Acdo. Núm. Exp. 1597/2016.

Orozco Blanco Érika Yazmín vs. Gasca Romero Miguel de Jesús. Controversias del Orden Familiar 2 Acdos. Núm. Exp. 1731/2024.

Pacheco Bello Rosa Iris vs. Víctor Manuel Calderón López. Especial Familiar 1 Acdo. Núm. Exp. 587/2021.

Palacios Albarez Teresa vs. Arenal Acosta Érika. Controversias del Orden Familiar 1 Acdo. en Amparo. Núm. Exp. 49/2025 49/2025- III.

Patlax Chimal José Pedro. Sucesorio Familiar 1 Acdo. Núm. Exp. 1137/2022.

Pedraza y Sánchez Felipe Jaime (su Sucesión). Sucesorio Familiar 1 Acdo. Núm. Exp. 2207/2016 Cuarta Sección.

Ramírez Botello Claudia vs. Casanas León Roberto. Controversias del Orden Familiar Proveniente del Juzgado 36 Fam. 1 Acdo. Núm. Exp. 2657/2024 Bis. 1.

Ramírez de Arellano Anzastiga Cecilia vs. José Ignacio Meneses Balbuena. Controversias del Orden Familiar Proveniente del Juzgado 36 Fam. 1 Acdo. Núm. Exp. 2399/2024 Tomo II.

Rodríguez González Olga Lidia vs. Roque Marcelino Guillermo Orozco. Cont. Ord. Fam. 1 Acdo. Núm. Exp. 1539/2011.

Rojas López María Guadalupe. Sucesorio Familiar Proveniente del Juzgado 36°. 2 Acdos. Núm. Exp. 2469/2024.

Ruíz Parrilla María del Consuelo su Sucesión. Sucesorio Familiar 1 Acdo. Núm. Exp. 1025/2024.

Ruíz Suárez Salvador. Sucesorio Familiar Proveniente del Juzgado 36 Fam. 1 Acdo. Núm. Exp. 2447/2024.

Sabag Kafuri Jesús y Otros vs. Joaquín Talavera Sánchez Not Publ. 50 D. F. y Otros. Ord. Civil Familiar 2 Acdos. Núm. Exp. 725/2016.

Sánchez Becerril Raúl vs. Refugio, Dolores, Rodolfo, Ma. Guadalupe, Pablo, Juan. Blancamiguel y Andrea todos de Apellidos Sánchez Ramírez. Controversias del Orden Familiar 1 Acdo. en Incidente. Núm. Exp. 403/2021 Pensiones Vencidas y No Pagadas.

Sánchez González Karol Alejandro. Controversias del Orden Familiar 1 Acdo. Núm. Exp. 1497/2024.

Serrano Alfaro Karla vs. Israel Héctor Vélez Caballero. Controversias del Orden Familiar 1 Acdo. en Expedientillo. Núm. Exp. 257/2001.

Silva Florenzana Socorro su Sucesión. Sucesorio Familiar 1 Acdo. Núm. Exp. 1547/2024.

Solís Velásquez Guadalupe (su Sucesión). Sucesorio Familiar 1 Acdo. Núm. Exp. 399/2018.

Toledo Rojas Brenda María Eugenia vs. Gutiérrez Ruíz José Francisco. Controversias del Orden Familiar 1 Acdo. Núm. Exp. 999/2024.

Torres Alba José Jorge su Sucesión. Sucesorio Familiar 1 Acdo. Núm. Exp. 1981/2022.

Torres Niemczyk Emely Mariel vs. Garza Farías Pineda Joel Oswaldo. Controversias del Orden Familiar 1 Acdo. Núm. Exp. 1161/2024.

Torres Villa María del Carmen su Sucesión. Sucesorio Familiar Acdo. Juzgado 36. 1 Acdo. en Expedientillo. Núm. Exp. 2579/2024.

Valerio Juárez Evencio. Sucesorio Familiar 1 Acdo. Núm. Exp. 809/2016.

Vega Álvarez José Luis vs. Rocío Adriana Vega Bautista y María Elizabeth Vega Bautista y José Luis Vega Bautista. Controversias del Orden Familiar 1 Acdo. Núm. Exp. 1197/2023 Tomo II.

Vega Narváez María Elena. Sucesorio Familiar 1 Acdo. en Otros. Núm. Exp. 1543/2003 Secc. Segunda.

Yáñez Urbina Marco Aurelio vs. García Saldaña Carolina. Especial Familiar 1 Acdo. en Incidente. Núm. Exp. 695/2013 Inc. de Liquidación de Soc. Cony.

Zamarripa Ramírez Rosa vs. David Mendoza Contreras. Controversias del Orden Familiar 2 Acdos. Núm. Exp. 1723/2023.

Zepeda Tovar María Magdalena vs. Luna Rangel Francisco. Especial Familiar 1 Acdo. Núm. Exp. 947/2024.

De la Cruz Montoya Fátima Elizabeth vs. Carrera Casas Edgar Ramón. Controversias del Orden Familiar 1 Acdo. Núm. Exp. 673/2024.

SOLO CONSULTA
SOLO CONSULTA
SOLO CONSULTA

MAL PUBLICADOS
Loria González Érika Elena vs. Villanueva Palmer Heliel Arturo. Exh. Familiar Acdo. Juzgado 36. 1 Acdo. en Exhorto. Núm. Exp. 1031/2024.
NO PUBLICADOS
Aguado Martínez María Eva, Aguado Martínez María Teresa, Gómez Martínez José Guadalupe vs. Gómez Martínez María Sonia. C. Lic. Federico Puente Peñaranda Not Pub. 35 de la Ciudad de Celaya, Estado de Guanajuato. Ord. Civil Familiar 1 Acdo. Núm. Exp. 1583/2018 Tomo II.
Castillo Moreno Karla Alejandra vs. Buendía Zamudio Omar. Especial Familiar 2 Acdos. Núm. Exp. 1035/2019.
Cataño Martínez Maribel. Juris. Voluntaria Familiar 1 Acdo. Núm. Exp. 911/2015.
Espinosa Palacios José Eneas vs. Espinosa Almanza Verónica. Controversias del Orden Familiar 1 Acdo. en Incidente. Núm. Exp. 255/2019 Bis. 1 Inc. de Cancel. de Pens. Alim. (2).
García Rodríguez Mitzi Paloma vs. Jiménez Camacho Manuel Alejnadro. Controversias del Orden Familiar 1 Acdo. Núm. Exp. 1317/2019.
Isabel Vázquez Velázquez. -. Juris. Voluntaria Familiar 1 Acdo. Núm. Exp. 523/2024.
López Ortega César Eduardo vs. Rosas Romero Angélica. Controversias del Orden Familiar 3 Acdos. Núm. Exp. 2153/2022 Tomo II.
Rivas Plata Julio César vs. Robles Mirón María del Rosario. Controversias del Orden Familiar 2 Acdos. Núm. Exp. 153/2023.
AUDIENCIA
Estrada Téllez Nicolás Eduardo. - vs. Lira Ruíz Ana Michelle. Controversias del Orden Familiar 1 Audiencia. Núm. Exp. 449/2024.
Martínez Enríquez María Elena. (su Sucesión). Sucesorio Familiar. 1 Aud. en Incidente. Núm. Exp. 2095/2017 Bis. 1 Inc. de Oposición Al Inventario y Avalúo.
Serrano Santillán Camelia Jazzibe vs. Mario Aleberto Reyna Zamora. Aud. Plática Especial Familiar. 1 Audiencia. Núm. Exp. 1179/2023.

LA SECRETARIA DE ACUERDOS
LIC. VANESSA SOLANO PÉREZ

SECRETARÍA "B"
ACUERDOS DEL 10 DE FEBRERO DEL 2025

Aguirre Torres Héctor Alberto. - vs. Gladys Berenice Díaz Arriaga. Controversias del Orden Familiar 2 Acdos. Núm. Exp. 516/2024.
Alavez Espejel Altaluz de la Esperanza vs. Martínez Pérez Carlos. Especial Familiar 1 Acdo. en Exhorto. Núm. Exp. 3444/2024.
Alfaro Moreno Francisca. su Suc. Sucesorio Familiar 2 Acdos. Núm. Exp. 846/2023.
Álvarez José Mario Leonel Bernal. Sucesorio Familiar 1 Acdo. Núm. Exp. 1936/2022.
Álvarez Sánchez Antonio. su Suc. Sucesorio Familiar 1 Acdo. en Incidente. Núm. Exp. 1586/2021 Inc. de Ejecc. de Sentencia.
Arias Mendoza Cindy vs. López Gutiérrez René Francisco. Controversias del Orden Familiar 2 Acdos. Núm. Exp. 922/2024.
Arias Simancas Jéssica Mabel vs. Óscar Omar Sánchez Pérez. Controversias del Orden Familiar Proveniente del Juzgado 36 Fam. 1 Acdo. Núm. Exp. 3194/2024 Bis. 1.
Arvizu Quintana Óscar. Juris. Voluntaria Familiar Acdo. Juzgado 36. 1 Acdo. en Expedientillo. Núm. Exp. 2422/2024 No Conocido.
Banda Herrera Angélica María vs. Álvarez Pérez José Antonio. Especial Familiar Acdo. Juzgado 36. 1 Acdo. en Expedientillo. Núm. Exp. 2176/2024.
Bastida Grajeda Luis Martín vs. Lagunas Yáñez María Guadalupe. Ord. Civil Familiar Proveniente del Juzgado 36°. 1 Acdo. Núm. Exp. 2888/2024.
Becerril Coronel María Martha. Sucesorio Familiar Acdo. Juzgado 36. 1 Acdo. en Expedientillo. Núm. Exp. 2950/2024.
Begovich Mendoza Benito su Sucesión. Sucesorio Familiar Proveniente del Juzgado 36°. 1 Acdo. Núm. Exp. 2534/2024 Secc. Segunda.
Bernal Hernández Érika vs. Bárcenas Araiza Octavio Jaime. Controversias del Orden Familiar Acdo. Juzgado 36. 1 Acdo. en Expedientillo. Núm. Exp. 3244/2024 Expedientillo.
Botello Jiménez Kenia Estefani vs. Uribe Martínez José Eduardo. Controversias del Orden Familiar 3 Acdos. en Incidente. Núm. Exp. 1176/2018 Inc. de Actual. de la Pensión Alimenticia.
Botello Jiménez Kenia Estefani vs. Uribe Martínez José Eduardo. Controversias del Orden Familiar 1 Acdo. en Incidente. Núm. Exp. 1176/2018 Inc. de Modificación de Régimen de Convivencia.
Castillo Silis Miguel vs. Rojas Contreras Andrea. Controversias del Orden Familiar 1 Acdo. Núm. Exp. 1546/2024.
Cervantes Martínez Laura Guadalupe vs. Díaz Jiménez Enrique. Controversias del Orden Familiar 1 Acdo. Núm. Exp. 1346/2017 II.
Chicharo Hernández Liliana vs. Víctor Hugo Bocanegra Yáñez. Controversias del Orden Familiar Proveniente del Juzgado 36 Fam. 1 Acdo. Núm. Exp. 2994/2024.
Cisneros Chaparro Gustavo (su Suc). Sucesorio Familiar 1 Acdo. Núm. Exp. 224/2021.
Condebarca González Giovanni. - vs. María Esther Martínez Florez. -. Controversias del Orden Familiar 1 Acdo. Núm. Exp. 14/2024 Tomo II.
Contreras Martínez Ana Patricia vs. Bernal Pérez Fermín. Controversias del Orden Familiar 1 Acdo. en Otros. Núm. Exp. 1450/2023 Tomo II.
Cuadra Villegas Blanca Rosalinda vs. Covarrubias Ibarra Alejandro. Controversias del Orden Familiar 2 Acdos. Núm. Exp. 72/2023.
Cuenca González Víctor Hugo vs. Montoya García Karla Gabriela. Especial Familiar 1 Acdo. en Incidente. Núm. Exp. 714/2020 Inc. de Cambio de Guarda y Custodia.
Díaz García Raymundo su Sucesión. Sucesorio Familiar Proveniente del Juzgado 36 Fam. 1 Acdo. Núm. Exp. 2840/2024.
Díaz Rodríguez María Angélica vs. Ángel Ortega Gómez. Alim. 1 Acdo. Núm. Exp. 1190/2001.
Durán García David. Sucesorio Familiar 1 Acdo. en Incidente. Núm. Exp. 530/1997 Inc. de Oposición a la Rendición de Ctas. Promov. el 6 de Marzo 2024.
Esqueda Negrete Marco Vinicio vs. Yudiria Ivette Juárez Pérez. - -. Controversias del Orden Familiar 2 Acdos. Núm. Exp. 2064/2023.
Flores Flores Araceli vs. José Luis Huerta Bonilla. Especial Familiar 1 Acdo. Núm. Exp. 290/2005 Bis. 1.
Fonseca Navarro Evangelina su Sucesión. Sucesorio Familiar 1 Acdo. Núm. Exp. 3318/2024.
Fonseca Navarro Evangelina su Sucesión. Sucesorio Familiar 1 Acdo. en Amparo. Núm. Exp. 3318/2024 Cuad. de Amp. 955/2021.
García Berrocal Mario Alberto. Juris. Voluntaria Familiar Proveniente del Juzgado 36 Fam. 1 Acdo. Núm. Exp. 2734/2024.
García Nava Julia vs. Sosa González Heriberto. Ord. Civil Familiar 1 Acdo. Núm. Exp. 1436/2013.
Gaytán Lucas María Concepción vs. Chaman Chaman Gerardo. Controversias del Orden Familiar 1 Acdo. en Incidente. Núm. Exp. 1198/2007 Inc. de Cancel. de Pensión Alimenticia Provisional Libni Chaman Gaytán.
Gómez Cabañas Zeferino Carlos vs. Alma Érika Pliego Pérez. Especial Familiar Proveniente del Juzgado 36 Fam. 1 Acdo. Núm. Exp. 2170/2024.
Hernández Rodríguez Yesenia Esmeralda vs. Zúñiga García Edgar Vladimir. Controversias del Orden Familiar 1 Acdo. Núm. Exp. 1116/2023.
Hernández Lezama Sylvia Paulina vs. Cruz Zepeda Hhabibh de Jesús. Controversias del Orden Familiar 1 Acdo. Núm. Exp. 460/2023.
Hernández Lezama Sylvia Paulina vs. Cruz Zepeda Hhabibh de Jesús. Controversias del Orden Familiar 1 Acdo. en Incidente. Núm. Exp. 460/2023 Inc. de Pago de Alimentos Retroactivos.
Hernández Mirón Verónica vs. Estrada Olaeta Williams. Controversias del Orden Familiar Acdo. Juzgado 36. 1 Acdo. en Expedientillo. Núm. Exp. 3250/2024.
Hernández Zamora Jorge Humberto su Suc. Sucesorio Familiar 1 Acdo. en Otros. Núm. Exp. 1094/2023 Segunda Sección.
Herrera Velázquez Manuel Fabián. Sucesorio Familiar Acdo. Juzgado 36. 1 Acdo. en Expedientillo. Núm. Exp. 3608/2024 Expedientillo.
Hurtado Molina Manuel su Sucesión. Sucesorio Familiar 1 Acdo. en Incidente. Núm. Exp. 1952/2022 Inc. de Oposición a la Segunda Sección.
Jiménez Hernández Jacqueline vs. Luna Pérez David Gabriel. Controversias del Orden Familiar 1 Acdo. en Otros. Núm. Exp. 1392/2017 Tomo IV.
Lemus Flores Arturo su Sucesión. Sucesorio Familiar 1 Acdo. Núm. Exp. 1320/2024.

SOLO CONSULTA
SOLO CONSULTA
SOLO CONSULTA

Lobato Bonilla Verónica vs. Xochihua Reyes Roberto. Controversias del Orden Familiar Acdo. Juzgado 36. 1 Acdo. en Expedientillo. Núm. Exp. 52/2025.
López Alfaro Víctor Hugo vs. Luna Sánchez Rosario. Controversias del Orden Familiar Proveniente del Juzgado 36 Fam. 1 Acdo. Núm. Exp. 3068/2024 Tomo II.
López López Maribel vs. Luis Baltazar Concepción. Controversias del Orden Familiar Proveniente del Juzgado 36 Fam. 1 Acdo. Núm. Exp. 2164/2024.
Luna Robles Erik Alberto vs. Pérez Oropeza Karla Nancy. Controversias del Orden Familiar 2 Acdos. Núm. Exp. 224/2024.
Martínez Rodríguez José su Sucesión. Sucesorio Familiar 1 Acdo. Núm. Exp. 1746/2024.
Mendoza Cruz Miguel Ángel. Juris. Voluntaria Familiar 1 Acdo. Núm. Exp. 1140/2023.
Morán Abúndiz Ma Teresa. Sucesorio Familiar Acdo. Juzgado 36. 1 Acdo. en Expedientillo. Núm. Exp. 2226/2024 Expedientillo.
Noguez Noguez Yalex su Sucesión. Sucesorio Familiar 1 Acdo. Núm. Exp. 1828/2024.
Ortiz Ávila Avril vs. Labastida Ponce Luis Javier. Controversias del Orden Familiar 1 Acdo. Núm. Exp. 530/2024.
Ortiz Ruíz Ciro Odilón su Sucesión. Sucesorio Familiar Acdo. Juzgado 36. 1 Acdo. en Expedientillo. Núm. Exp. 3094/2024 Expdllo. Juzgado 36.
Palomo Téllez Madai Vianey vs. Cabrera Rivero Eduardo. Especial Familiar 1 Acdo. Núm. Exp. 1508/2018.
Paredes Arroyo Espinoza Armando. Test. 2 Acdos. Núm. Exp. 1878/1982.
Pedraza Larios Iván Omar vs. Hidalgo Chávez Karen. Controversias del Orden Familiar 3 Acdos. Núm. Exp. 1776/2024.
Pérez Abreu Jiménez Juan (su Sucesión). Sucesorio Familiar 1 Acdo. en Otros. Núm. Exp. 66/2017 Cuarta Sección.
Pozo Pérez Maricela Griselda vs. Romero Tenorio José Nemesio. Especial Familiar 1 Acdo. Núm. Exp. 832/2024.
Prado Garduño Cirilo vs. Prado Murillo José Francisco. Controversias del Orden Familiar Acdo. Juzgado 36. 1 Acdo. en Expedientillo. Núm. Exp. 3354/2024.
Ramírez Martínez Sandra Paola vs. Notari Pier Andrea. Controversias del Orden Familiar 1 Acdo. Núm. Exp. 734/2020.
Ramírez Rocío María Eugenia López. Juris. Voluntaria Familiar 1 Acdo. Núm. Exp. 1868/2022.
Reyes del Toro Camila vs. Ballester Alarcón Arturo. Controversias del Orden Familiar 3 Acdos. en Amparo. Núm. Exp. 3064/2024 125/2025- II.
Reyes del Toro Camila vs. Ballester Alarcón Arturo. Controversias del Orden Familiar 1 Acdo. Núm. Exp. 3064/2024 Tomo III.
Reynoso Jiménez Fabiola Maviarely vs. Barrera García Alain Israel. Controversias del Orden Familiar 2 Acdos. Núm. Exp. 520/2023.
Reynoso Jiménez Fabiola Maviarely vs. Barrera García Alain Israel. Controversias del Orden Familiar 1 Acdo. en Incidente. Núm. Exp. 520/2023 Inc. de Cambio de Guarda y Custodia.
Rodríguez Casillas Alicia vs. Abril Galilea Díaz Rodríguez. Controversias del Orden Familiar 1 Acdo. Núm. Exp. 1206/2023.
Salgado Santibañez Ana María. su Suc. Sucesorio Familiar 1 Acdo. Núm. Exp. 1872/2023.
Santiago Castro Karla Denisse vs. Juan Antonio Enríquez Córdoba. Controversias del Orden Familiar 1 Acdo. en Incidente. Núm. Exp. 246/2018 Inc. de Pensiones Vencidas y No Pagadas, y Modificación de Pensión Alimenticia.
Solís Almanza Israel. Juris. Voluntaria Familiar 1 Acdo. Núm. Exp. 1644/2011.
Tinoco Domínguez María de Lourdes su Sucesión. Sucesorio Familiar 1 Acdo. Núm. Exp. 2066/2024.
Trujillo Santa Ana José (su Sucesión). Sucesorio Familiar 1 Acdo. Núm. Exp. 1750/2016.
Urbina Rodríguez Carmen. su Suc. Sucesorio Familiar 1 Acdo. Núm. Exp. 610/2003 Bis. 610.
Uribe Gómez Janet Amilkan vs. Francisco Javier Santos Crispín. Controversias del Orden Familiar 3 Acdos. en Incidente. Núm. Exp. 1264/2011 Inc. de Modificación de Convn. Judicial Tomo III.
Vargas Ramales Melina Eliud vs. Moreno Amador Raymundo. Especial Familiar 1 Acdo. Núm. Exp. 156/2019.
Wybo Gilbert Carlos Emiliano vs. Nohemí Miranda Neri. Controversias del Orden Familiar 1 Acdo. en Incidente. Núm. Exp. 1788/2013 Inc. de Pensiones Alimenticias Adeudadas.

AUDIENCIA

Camargo Ramírez Aylin Alejandra vs. Barajas Cendejas Raúl. Controversias del Orden Familiar 1 Audiencia. Núm. Exp. 1200/2024.
Mendoza Cruz Miguel Ángel. Juris. Voluntaria Familiar. 1 Audiencia. Núm. Exp. 1140/2023.
Vázquez Figueroa Luis Antonio vs. Cruz Saldívar Alfa Mariana. Controversias del Orden Familiar 1 Aud. en Incidente. Núm. Exp. 410/2020 Inc. de Modificación de Convenio.

SENTENCIAS INTERLOCUTORIAS

Maldonado Hernández María del Refuguio. Sucesorio Familiar Sent. 1 Sent. Inter. en Incidente. Núm. Exp. 1506/2014 Inc. de Remoción de Albacea Esperanza 8enero2025

EL SECRETARIO DE ACUERDOS
LIC. JOSÉ LUIS OSERIN GARCÍA

DÉCIMO PRIMERO DE LO FAMILIAR

SECRETARÍA "A"
ACUERDOS DEL 10 DE FEBRERO DEL 2025

Acevedo Martínez Pablo. Juris. Voluntaria Familiar Acdo. //. 1 Acdo. Núm. Exp. 1687/2024.
Aguilar Jiménez Angélica. Especial Familiar Amparo 624/2024- IV. 1 Acdo. en Amparo. Núm. Exp. 1875/2023 Bis. 3 Amparo 624/2024- IV.
Álvarez Angulo Ebelia. Sucesorio Familiar 1 Acdo. Núm. Exp. 2253/2024.
Álvarez López Teresa de Jesús vs. Islas García Isayd Tonatihu. Controversias del Orden Familiar Acdo. //. 1 Acdo. Núm. Exp. 553/2024.
Analco Zavala Lizbeth vs. Alfredo Domingo Vázquez Hernández. Controversias del Orden Familiar Acdo. //. 1 Acdo. Núm. Exp. 93/2004.
Arriaga Espinosa María Fernanda vs. Herrera Sánchez Miguel. Controversias del Orden Familiar Acdo. //. 1 Acdo. Núm. Exp. 599/2023.
Ayala Saavedra Francisca vs. Retana Ayala Hugo Eduardo. Controversias del Orden Familiar Acdo. //. 1 Acdo. Núm. Exp. 1225/2024.
Bermúdez Arreola María Isabel su Sucesión. Sucesorio Familiar Acdo. //. 3 Acdos. Núm. Exp. 1917/2024.
Bermúdez Pérez Andrea vs. López Castillo Carlos. Controversias del Orden Familiar Expedientillo. 1 Acdo. Núm. Exp. 1081/2023.
Betancourt Tajika Luz Elena vs. Celso de Tamo Rivera. Especial Familiar Acuerdo//. 1 Acdo. Núm. Exp. 257/2013.
Brígido Contreras Joana vs. Rodolfo Mateo Bernal. Controversias del Orden Familiar Acdo. //. 1 Acdo. Núm. Exp. 1773/2018 Bis. 1.
Calderón de la Barranca Rueda Luz María vs. Campos Ruíz Sergio Carlos. Controversias del Orden Familiar Expedientillo. 1 Acdo. Núm. Exp. 597/2021.
Canales Mijares Mario Alberto vs. Wiechers Fernández Nadine. Controversias del Orden Familiar Contestación de Agravios. 1 Acdo. en Otros. Núm. Exp. 1825/2023 Bis. 1 Tomo II.
Caro Corona Claudia Cristina vs. Cisneros Mora Sergio Sinue. Especial Familiar 3 Acdos. en Incidente. Núm. Exp. 3141/2024 Tomo LI Cambio de Guarda y Custodia.
Emeterio Sándoval Marco Antonio su Sucesión. Sucesorio Familiar Amparo 1771/2021. 1 Acdo. en Amparo. Núm. Exp. 2387/2024 Amparo 1771/2021.
Escalante Bernal Luis Guillermo vs. González Juárez Mercedes Valeria. Especial Familiar Nvo. Admisorio. 1 Acdo. Núm. Exp. 17/2025.
Galván Rincón Carlos. Test. Aud. Sin Asistencia. 1 Acdo. Núm. Exp. 325/1998.
García Morales Tania Nallely vs. Ramírez Bello Julián. Especial Familiar //Acuerdo 2. 1 Acdo. en Incidente. Núm. Exp. 483/2022 Bis. 2 Inc. de Régimen de Visitas y Convivencias.
García Morales Tania Nallely vs. Ramírez Bello Julián. Especial Familiar //Acuerdo 1. 1 Acdo. en Incidente. Núm. Exp. 483/2022 Bis. 4 Inc. de Cancel. de Pensión Alimenticia.
García Silva Alvara. Sucesorio Familiar Tomo II del Cuad. Principal. 1 Acdo. Núm. Exp. 2657/2024 Tomo.
García Valencia María del Rosario. Controversias del Orden Familiar Acdo. //. 1 Acdo. Núm. Exp. 539/2009 Principal.

SOLO CONSULTA
SOLO CONSULTA
SOLO CONSULTA

García Martínez Karla Alejandra vs. De León Macías César. Controversias del Orden Familiar Acdo. //. 1 Acdo. Núm. Exp. 1057/2013.
González Hernández Alain Alejandro vs. Navarro Carrera Niza. Especial Familiar Expedientillo. 1 Acdo. Núm. Exp. 1005/2021.
González Jiménez Josefina vs. Ramírez Gómez David. Controversias del Orden Familiar Acdo. //. 2 Acdos. Núm. Exp. 1227/2023.
Guido Arellano Alberto. Sucesorio Familiar //Acuerdo. 1 Acdo. en Incidente. Núm. Exp. 363/2017 Bis. 6 Inc. de Fijación de Liquidación y de Pago de Renta.
Hernández Zepeda Luis su Sucesión. Sucesorio Familiar Expedientillo. 1 Acdo. en Expedientillo. Núm. Exp. 1607/2023 Expedientillo.
Hope Soto José vs. Vechkanova Linda. Controversias del Orden Familiar 1 Acdo. Núm. Exp. 2513/2024.
Jiménez Carmona Celia. Sucesorio Familiar //Acuerdo. 1 Acdo. en Otros. Núm. Exp. 2019/2021 Bis. 1 Secc. Segunda.
Juárez Díaz María Guadalupe vs. Mata Aquines José Ángel. Especial Familiar Auto de Radicación. 1 Acdo. Núm. Exp. 73/2025.
Lara Castañeda Celia Vianey vs. Benito Hernández Eduardo. Controversias del Orden Familiar Tomo II del Cuad. Principal. 1 Acdo. Núm. Exp. 3443/2024.
López Portillo María Elena. Sucesorio Familiar //Acuerdo. 1 Acdo. Núm. Exp. 887/2022.
López Zárate Mónica Araceli su Sucesión. Sucesorio Familiar Nvo. Admisorio. 1 Acdo. Núm. Exp. 45/2025.
Lozano Juárez Ramón y Lozano Juárez José Alberto y Lozano Juárez Carlos y Lozano Juárez María del Socorro vs. Lozano Juárez Eduardo. Ord. Civil Familiar 1 Acdo. Núm. Exp. 3067/2024.
Maldonado Rocha Tania Rosalía vs. García Pérez Abel. Controversias del Orden Familiar Req. Sala. 1 Acdo. en Incidente. Núm. Exp. 1165/2022 Inc. de Cambio de Guarda y Custodia.
Maldonado Rocha Tania Rosalía vs. García Pérez Abel. Controversias del Orden Familiar Billete. 2 Acdos. en Otros. Núm. Exp. 1165/2022 Bis. 1 Tomo II.
Martínez Antonio Uziel vs. Lucio Estrada Francisca Janeth. Especial Familiar Inc. de Cambio de Guarda y C. 1 Acdo. en Incidente. Núm. Exp. 2343/2024 Inc. de Cambio de Guarda y Custodia.
Martínez Pereyda Carla Elizeth vs. Torres Soto Roberto. Especial Familiar Razón. 1 Acdo. Núm. Exp. 1067/2024.
Martínez Rivera Renata Yurami vs. Vázquez Cortez Jorge Osvaldo. Controversias del Orden Familiar Acdo. //. 1 Acdo. Núm. Exp. 1731/2024.
Meza Guillén Daniela vs. Juárez Rojas Juan Gabriel. Controversias del Orden Familiar Acdo. //. 1 Acdo. Núm. Exp. 745/2023.
Mora García Luis Enrique vs. Guadalupe Salinas Arévalo. Especial Familiar Acdo. //. 5 Acdos. en Incidente. Núm. Exp. 699/2016 Inc. Cance Pens Alim. (2).
Nieto Torres Francisco su Sucesión. Sucesorio Familiar //Acuerdo. 1 Acdo. Núm. Exp. 635/2023.
Orozco Villanueva Claudia Rocío vs. Leonel Roberto García Torres. Controversias del Orden Familiar 1 Acdo. Núm. Exp. 2899/2024.
Pacheco Cruz Isabel vs. Valentín Nava Víctor Aurelio. Controversias del Orden Familiar Acdo. //. 1 Acdo. Núm. Exp. 385/2024.
Palomares Mares Aurelio su Sucesión. Sucesorio Familiar Nvo. Admisorio. 1 Acdo. Núm. Exp. 9/2025.
Pérez Mecalco Jorge su Sucesión. Sucesorio Familiar Nvo. Admisorio. 1 Acdo. Núm. Exp. 15/2025.
Pérez Tejeda Marín Ernesto vs. García Jacobo Gloria Miriam. Especial Familiar Tomo II del Inc. de Modificación de Guarda y Custodia. 1 Acdo. en Incidente. Núm. Exp. 2685/2024 Inc. de Modificación de Guarda y Custodia.
Quintero Barrientos Claudia Ibeth vs. Francisco Gustavo Flores Corona. Controversias del Orden Familiar Acdo. //. 1 Acdo. Núm. Exp. 1317/2017.
Reyes Aguilar María Guadalupe vs. Hernández Vargas Brallan Andre. Controversias del Orden Familiar Llegada de Autos. 1 Acdo. Núm. Exp. 2043/2021.
Ríos Robles Brenda vs. Robles José Manuel Juárez Castillo. Controversias del Orden Familiar 1 Acdo. Núm. Exp. 1689/2014.
Rodea Arvizu Mónica Lizbeth vs. Noguez Vázquez Valentín. Controversias del Orden Familiar //Acuerdo 2. 2 Acdos. Núm. Exp. 417/2024.
Roel González Fernanda vs. Oliver Castro Caballero. Controversias del Orden Familiar Auto Admis. Incidente. 1 Acdo. en Incidente. Núm. Exp. 2259/2024 Inc. de Liquidación de Pensiones Alimenticias Definitivas No Pagadas.
Rojas García Diana vs. Hernández Solís Óscar Alberto. Controversias del Orden Familiar Aud. 941 Bis. 1 Acdo. Núm. Exp. 319/2024.
Rosales Juárez Adriana vs. Heras Ayala Ricardo David. Controversias del Orden Familiar 1 Acdo. Núm. Exp. 629/2023.
Salarich González Manuel Jair vs. Sandoval Alviso Nuria. Especial Familiar 1 Acdo. en Incidente. Núm. Exp. 3475/2024 Inc. de Liquidación de la Sociedad Conyugal.
Salazar Jiménez Miguel su Sucesión. Sucesorio Familiar Nvo. Admisorio. 1 Acdo. Núm. Exp. 7/2025.
Salmerón Mendoza Ana María. Int. //Acuerdo. 1 Acdo. Núm. Exp. 963/1998.
Santillán Chávez Mary José vs. Santillán Pérez Juan José. Controversias del Orden Familiar //Acuerdo. 1 Acdo. Núm. Exp. 1957/2023.
Santos González Rodrigo Alfredo vs. Sarfati Rosenstein Fortuna Perla. Controversias del Orden Familiar Req. Sala. 1 Acdo. en Incidente. Núm. Exp. 707/2024 Inc. de Canc. de Pensión Alim. Prov e Improcedencia del Pago de Pen Compensatoria Derivada del Div.
Santos González Rodrigo Alfredo vs. Sarfati Rosenstein Fortuna Perla. Ord. Civil Familiar Req. Sala. 1 Acdo. en Incidente. Núm. Exp. 707/2024 Inc. de Nul. de Actuaciones.
Santos González Rodrigo Alfredo vs. Sarfati Rosenstein Fortuna Perla. Ord. Civil Familiar Req. Sala. 1 Acdo. en Incidente. Núm. Exp. 707/2024 Nul. de Actuaciones.
Teófilo Segura Yuseira Sharai vs. Santos Arrazola Gerardo Miguel. Controversias del Orden Familiar Acdo. //. 1 Acdo. Núm. Exp. 983/2021.
Trejo Belmont Ximena vs. Castro Martínez Héctor Hugo. Especial Familiar Expedientillo. 1 Acdo. en Expedientillo. Núm. Exp. 753/2022 Expedientillo.
Trejo Grimaldo Mónica vs. Peralta Covarrubias Fred. Controversias del Orden Familiar //Acuerdo 2. 2 Acdos. Núm. Exp. 1455/2024.
Vega Yáñez José Dolores vs. Sucesorio Familiar Llegada de Autos. 1 Acdo. Núm. Exp. 169/2014.
De San Juan Bosco Golzarri Moreno José Eduardo Carlos. Sucesorio Familiar Copias Mp. 1 Acdo. Núm. Exp. 1255/2017.
MAL PUBLICADOS
Sánchez Hernández Alejandro e Inés Cruz Mendoza. Especial Familiar //Acuerdo. 1 Acdo. Núm. Exp. 161/2004.
AUDIENCIA
Aguilar del Valle Adriana vs. Sánchez Peña Luis. audiencia Testim. Ord. Civil Familiar. 1 Audiencia. Núm. Exp. 655/2022.
Jiménez Villegas Javier vs. Mayen Sevilla Gloria de Jesús. audiencia Diferida Controversias del Orden Familiar 1 Audiencia. Núm. Exp. 1493/2024.

LA SECRETARIA DE ACUERDOS
LIC. AMANDA MARTÍNEZ PADILLA

SECRETARÍA "B"
ACUERDOS DEL 10 DE FEBRERO DEL 2025

Alfaro Ravel Marco Antonio y Villarreal Núñez Dolores Cecilia. Juris. Voluntaria Familiar 1 Acdo. Núm. Exp. 604/2024.
Álvarez Corona Esther vs. Contreras Zúñiga Carlos Alfonso. Especial Familiar Auto de Radicación. 1 Acdo. Núm. Exp. 54/2025.
Álvarez Iglesias Manuel su Sucesión. Sucesorio Familiar Principal Tomo II. 1 Acdo. Núm. Exp. 3506/2024.
Azuara López Dora Alicia vs. Bulhosen Madrigal Farouk. Ord. Civil Familiar 2 Acdos. Núm. Exp. 995/2024.
Bello González Jazmín Paloma vs. Humberto Ribelino Nájera Martínez. Controversias del Orden Familiar Tomo III e. 1 Acdo. Núm. Exp. 262/2020.
Benito Reyna Raquel vs. Reséndiz Benito Jéssica. Controversias del Orden Familiar 1 Acdo. Núm. Exp. 404/2024.
Cabrera Domínguez Pedro. Sucesorio Familiar 1 Acdo. en Expedientillo. Núm. Exp. 118/2006.
Castillo Santos Eduviges su Sucesión. Sucesorio Familiar Informe e. 1 Acdo. Núm. Exp. 1788/2024.
Cervantes Jiménez Norma América vs. Alejo Lorenzo Martín. Controversias del Orden Familiar Autoriza e. 4 Acdos. Núm. Exp. 2054/2022.
Cortés Lugo Keily Nicole vs. Jonathan Jacobo Soriano Aguilar. Controversias del Orden Familiar 2 Acdos. Núm. Exp. 1774/2019.

SOLO CONSULTA
SOLO CONSULTA
SOLO CONSULTA

Díaz Flores Alejandra Anabel vs. Alberto Marroquín Chavira. Alim. 1 Acdo. Núm. Exp. 642/2007.
Domínguez Rodríguez Elena su Sucesión. Sucesorio Familiar Informe e. 1 Acdo. Núm. Exp. 1686/2024.
Enciso Rodríguez Gumersindo. Sucesorio Familiar 1 Acdo. Núm. Exp. 52/2023.
Escalona González Cynthia vs. Kanafany Escalona José Gonzalo. Controversias del Orden Familiar 2 Acdos. Núm. Exp. 2494/2024.
Estrada Rojas Xóchitl vs. Salvatti Rodríguez Miguel Ángel. Controversias del Orden Familiar Auto de Radicación. 1 Acdo. Núm. Exp. 2240/2024.
Flores Domenzain Veronia Raquel. Controversias del Orden Familiar 1 Acdo. en Incidente. Núm. Exp. 734/2019 Inc. de Fijación de Pensión Alimenticia Compensatoria.
Flores Torres Manuel. Sucesorio Familiar 1 Acdo. en Otros. Núm. Exp. 1644/2016 Inc. de Repocisión de Autos.
García Aguilar Lorena Esther vs. Jorge Casanova Abelino. Div. Incausado 1 Acdo. Núm. Exp. 964/2009.
García Frederic Michel vs. Especial Familiar Dada Cta Expdllo. 3 Acdos. en Otros. Núm. Exp. 456/2017 Bis. 3 Vía de Apremio Ejecc. de Sentencia.
García Frederic Michel. Especial Familiar Dada Cta Expdllo. 1 Acdo. en Cuadernillo. Núm. Exp. 456/2017 Recurso de Queja.
Gutiérrez Cid Cynthia Dayana vs. Juárez Cruz Marcos Alfredo. Especial Familiar 5 Acdos. Núm. Exp. 2796/2024.
Hernández Aguilar Aarón vs. Plata Cruz Mayra Karina. Controversias del Orden Familiar 3 Acdos. Núm. Exp. 1238/2024.
Holguin Maillard Fernando Spencer su Sucesión. Sucesorio Familiar Auto Admisorio. 1 Acdo. Núm. Exp. 60/2025.
Jiménez Zurita Aldo Sergio vs. Hernández Rodríguez Karla Verónica. Controversias del Orden Familiar Ejecución. 2 Acdos. en Seccion_De_Ejecución. Núm. Exp. 2400/2024.
Kaldman Jurado Zetkyria Eysha. Juris. Voluntaria Familiar Ced. Dilig. e. 3 Acdos. Núm. Exp. 772/2024.
Ledesma García Angélica. Juris. Voluntaria Familiar 1 Acdo. Núm. Exp. 2580/2024.
López Osorio María de la Luz vs. Ramírez Hernández Félix. Controversias del Orden Familiar Auto de Radicación. 1 Acdo. Núm. Exp. 74/2025.
Martínez Peña Georgina vs. Alejandro Christian Rocha Esquivel. Controversias del Orden Familiar Inc. Camb. Guard. y Cust. e. 1 Acdo. en Incidente. Núm. Exp. 1328/2015 Bis. 2 Inc. de Cambio de Guarda y Custodia.
Martínez Ruíz Fernando. Juris. Voluntaria Familiar 1 Acdo. Núm. Exp. 3268/2024.
Monzon Aguilar Claudia Adriana vs. Cuauhtémoc Torres Huerta. Controversias del Orden Familiar 1 Acdo. en Incidente. Núm. Exp. 886/2006 Bis. 2 Inc. de Cancel. de Pensión Alimenticia.
Mora Hernández Alejandro Centeotl vs. Jiménez Morales Guadalupe. Controversias del Orden Familiar Tomo II e. 1 Acdo. Núm. Exp. 814/2023.
Muñoz Fuentes Liliana. Sucesorio Familiar Manifes. e. 1 Acdo. Núm. Exp. 86/2023.
Nieva Hernández Jocelyn Teresa vs. Briseño Huerta Sergio. Controversias del Orden Familiar Aud. Test. Diferida. 2 Acdos. Núm. Exp. 1002/2024.
Olvera Medina Victoria su Sucesión. Exh. Familiar 1 Acdo. Núm. Exp. 824/2024.
Palacios Ballinas Arturo vs. Cedeño Fuentes Mónica Cecilia. Controversias del Orden Familiar 1 Acdo. Núm. Exp. 1744/2024.
Paredes Orozco Joel. Sucesorio Familiar 1 Acdo. Núm. Exp. 1714/2019 Secc. Segunda.
Pérez Tenorio Claudia vs. José Luis Camacho Corona. Especial Familiar Req Sala. 1 Acdo. en Incidente. Núm. Exp. 1592/2018 Bis. 2 Inc. de Compensación.
Ramos Aguilar Ofelia su Sucesión. Sucesorio Familiar Aud. 801. 1 Acdo. Núm. Exp. 1670/2024.
Rangel Fuentes Angélica Nathalie vs. Peláez Morales Omar. Controversias del Orden Familiar Contestación de Agravios. 1 Acdo. Núm. Exp. 34/2024.
Ribera Arvizu Renata. Controversias del Orden Familiar 2 Acdos. en Expedientillo. Núm. Exp. 1690/2022 Expdllo.
Robles Mondragón Graciela su Sucesión. Sucesorio Familiar Aud. 790. 1 Acdo. Núm. Exp. 684/2024.
Rodríguez Villaseñor Ismael Tonatiuh vs. Hammeken González Pamela Carlota. Controversias del Orden Familiar 3 Acdos. Núm. Exp. 1978/2024.
Rodríguez Paredes Salvador Antonio vs. Estela Vila Ramírez. Ord. Civil Familiar Tomo II e. 1 Acdo. Núm. Exp. 884/2001.
Salazar Maruri Andrés. Sucesorio Familiar Tomo II e. 1 Acdo. Núm. Exp. 246/2021.
San Juan García Gloria vs. Velázquez Callejas Emilio. Controversias del Orden Familiar Tomo II e. 1 Acdo. Núm. Exp. 848/2013.
Sánchez Alvarado Laura Bárbara vs. Font Llanes Sergio Israel. Especial Familiar Auto de Radicación. 1 Acdo. Núm. Exp. 76/2025.
Sánchez Rodríguez Guillermo. Sucesorio Familiar Secc. Seg. e. 1 Acdo. Núm. Exp. 708/2020 Secc. Segunda.
Soto Díaz Isabel Martha vs. Aurelio Acroy Mendoza Solís. Controversias del Orden Familiar Informe e. 1 Acdo. Núm. Exp. 540/2020.
Urzua de la Luz Pablo Rodolfo vs. Suárez Juárez Carla América. Especial Familiar Principal. 1 Acdo. Núm. Exp. 3474/2024.
Vidal Carbajal Delia Lizbeth vs. Rojano Vidal Zumelly Moncerrat y Atlitec Hernández Carlos Cuauhtémoc. Controversias del Orden Familiar Audi Se Difiere. 1 Acdo. Núm. Exp. 1622/2024.
Villanueva Escalona María Silvia su Sucesión. Exh. Familiar Aud. Sin Asistencia. 1 Acdo. Núm. Exp. 1638/2024.
Yenzen Sánchez Nancy Lesly vs. Hugo Mariano Vélez Muñoz. Controversias del Orden Familiar Vía de Apremio e. 1 Acdo. Núm. Exp. 370/2019 Vía de Apremio.
Del Toro Gallo Francisco. Juris. Voluntaria Familiar 1 Acdo. Núm. Exp. 486/2024.
AUDIENCIA
Hernández Aguilar Aarón vs. Plata Cruz Mayra Karina. Aud. Confes. Controversias del Orden Familiar 1 Audiencia. Núm. Exp. 1238/2024.
Sandoval Uribe María Esther su Sucesión. Sucesorio Familiar. 1 Audiencia. Núm. Exp. 1594/2024.

LA SECRETARIA DE ACUERDOS
LIC. ALEJANDRA LETICIA ACEVEDO ALONSO

DÉCIMO SEGUNDO DE LO FAMILIAR

SECRETARÍA "A"
ACUERDOS DEL 10 DE FEBRERO DEL 2025

Alcántara Mejía Víctor Manuel. Juris. Voluntaria Familiar 1 Acdo. Núm. Exp. 1933/2024.
Alonso Rivera Norma Angélica vs. Yáñez Silva Julio César. Controversias del Orden Familiar 1 Acdo. Núm. Exp. 711/2020.
Avilés López Sergio vs. García Jiménez Inés Argelia. Controversias del Orden Familiar 3 Acdos. Núm. Exp. 2073/2024.
Ayala Méndez Araceli Gloria y Ayala Méndez Marina y Ayala Méndez Armando y Ayala Méndez Gabriela Xóchitl y Ayala Méndez Guillermo y Ayala Arenas Miguel Ángel vs. Ayala González Miguel su Sucesión. Sucesorio Familiar 1 Acdo. Núm. Exp. 1361/2023.
Ayala Méndez Georgina vs. Ayala Méndez Marina y Ayala Méndez Miguel Ángel. Controversias del Orden Familiar 1 Acdo. Núm. Exp. 1176/2023.
Blanco Méndez Ma. Jesús vs. Luna Castillo Jorge Alberto. Controversias del Orden Familiar 2 Acdos. en Incidente. Núm. Exp. 2073/2017 Vía de Apremio.
Calderón Islas María Isabel vs. Reyes Serrano Mauricio. Especial Familiar 1 Acdo. en Amparo. Núm. Exp. 3447/2024 1274/2024.
Calderón Islas María Isabel vs. Reyes Serrano Mauricio. Especial Familiar 2 Acdos. en Incidente. Núm. Exp. 3447/2024 Pensión Alimenticia Definitiva.
Capacitando Activos Sociedad Civil vs. Ortiz Castillo Ángel Jaime su Sucesión. Sucesorio Familiar 2 Acdos. Núm. Exp. 637/2024.
Capacitando Activos Sociedad Civil vs. Ortiz Castillo Ángel Jaime su Sucesión. Sucesorio Familiar 1 Acdo. en Incidente. Núm. Exp. 637/2024 de Nul. de Actuaciones.
Cárdenas Córdova María del Carmen. Juris. Voluntaria Familiar 1 Acdo. Núm. Exp. 105/2014.
Cárdenas Marín Selene vs. Paulo Olalde Rodríguez. Alim. Comparec. 1 Acdo. Núm. Exp. 641/2004.

SOLO CONSULTA
SOLO CONSULTA
SOLO CONSULTA

Cárdenas Villalpando Libia Mallitzin vs. Muñoz Tiscareño Juan Antonio. Controversias del Orden Familiar 1 Acdo. Núm. Exp. 1313/2024.

Díaz Villegas Leandro. Juris. Voluntaria Familiar 1 Acdo. Núm. Exp. 2265/2024.

Falcón Aguilera Carlos su Sucesión. Sucesorio Familiar Expedientillo. 1 Acdo. Núm. Exp. 2521/2024.

Félix Ytteseen María de Los Ángeles Gabriela vs. García Escalera Sergio. Especial Familiar 1 Acdo. en Incidente. Núm. Exp. 1571/2008 Inc. de Susp. Def. de Pensión Alimenticia.

García Olmedo Patricia. Sucesorio Familiar 1 Acdo. en Incidente. Núm. Exp. 1547/2016 Inc. de Remoción de Albacea (Desechado).

García Ponce María de Jesús vs. Francisco Javier Baños López. Controversias del Orden Familiar 2 Acdos. Núm. Exp. 663/2004.

García Vega Liudmila vs Alfredo Pastrana Fuentes. Controversias del Orden Familiar 1 Acdo. Núm. Exp. 499/2013.

García Zamudio Edgar Osvaldo vs. Del Valle Ramírez Nallely. Especial Familiar 1 Acdo. Núm. Exp. 2793/2024.

Guerrero Kees Laura Ovidia vs. López Mendoza Ramón Loreto. Especial Familiar 1 Acdo. Núm. Exp. 763/2024.

Jacuinde Martínez Rosa Denise vs. Jacuinde Carranza Víctor Hugo. Controversias del Orden Familiar 1 Acdo. Núm. Exp. 1915/2024.

López Jurado Rosa Ivonne vs. Allegre Hernández Rafael. Controversias del Orden Familiar 1 Acdo. en Otros. Núm. Exp. 319/2022 Vía de Apremio (Pago de Pensión Alimenticia Provisional).

López Osnaya José Luis vs. Morales Portilla Julia. Especial Familiar 1 Acdo. Núm. Exp. 2527/2024.

Luna Luna Otilia Maricela vs. Dgar Ascencio Galindo. Especial Familiar 1 Acdo. Núm. Exp. 7/2008 Principal.

Luna Luna Otilia Maricela vs. Dgar Ascencio Galindo. Especial Familiar 1 Acdo. en Incidente. Núm. Exp. 7/2008 Bis. 2 Inc. de Ejecc. de Convenio.

Márquez de León Patricia Alejandra vs. De la Peza Cid del Prado Manuel. Ord. Civil Familiar 1 Acdo. Núm. Exp. 35/2025.

Medina Hernández Elizabeth vs. José Luis García García. Controversias del Orden Familiar 2 Acdos. Núm. Exp. 259/2008.

Morán Ruíz Elizabeth vs. Valdez Mirón Javier. Especial Familiar 1 Acdo. Núm. Exp. 1865/2023.

Muñoz Martínez Altagracia vs. Ortiz de la Fuente Rafael. Controversias del Orden Familiar 2c. 2 Acdos. en Incidente. Núm. Exp. 233/2008 Inc. de Cancel. de Pensión Alimenticia.

Nunez Aranza Susana vs. Gómez Torres Victoriano. Ord. Civil Familiar 1 Acdo. Núm. Exp. 49/2025.

Olguín Correa Leticia María. Juris. Voluntaria Familiar no Publ. del 7. 1 Acdo. Núm. Exp. 3075/2024.

Ortiz Avendaño Nancy vs. Juan Carlos Cruz Pomposo. Controversias del Orden Familiar 1 Acdo. Núm. Exp. 2031/2016.

Ortiz Castillo Ángel Jaime. Sucesorio Familiar 1 Acdo. en Incidente. Núm. Exp. 187/2021 de Remoción de Albacea.

Osorio Yescas Yéssica María vs. Maciel Basurto Edgar Marco Antonio. Ord. Civil Familiar 1 Acdo. Núm. Exp. 19/2025.

Osornio Acosta Eugenia Victoria. Sucesorio Familiar Expedientillo. 1 Acdo. Núm. Exp. 1163/2018 Bis. 2.

Palma Mantilla Rocío vs. Martínez Longoria Alfonso. Controversias del Orden Familiar 1 Acdo. en Incidente. Núm. Exp. 2179/2019 Cancel. de Pensión Alimenticia Definitiva.

Paz Martínez Ana Laura vs. Luna Rodríguez Fernando. Controversias del Orden Familiar Expedientillo. 1 Acdo. Núm. Exp. 299/2022.

Pérez López Sostenes. Sucesorio Familiar 1 Acdo. Núm. Exp. 261/2017.

Pérez Siete Díaz Juan José Enrique vs. Colín Castro Martha Susana. Ord. Civil Familiar 1 Acdo. en Incidente. Núm. Exp. 939/2000 de Cancel. de Pensión Alimenticia.

Quintero Aispuro Edna Cassandra vs. Arroyo Mena Jesús Alfredo. Especial Familiar 3 Acdos. Núm. Exp. 351/2022.

Quiroga Lechuga Delfino Ascención. Int. 1 Acdo. Núm. Exp. 1563/2003.

Quiroga Soriano Sayra Marlene vs. Sánchez Díaz Israel. Controversias del Orden Familiar 1 Acdo. Núm. Exp. 2085/2023.

Ramírez Briseño Nancy Jasmín vs. Anaya Hernández Julio Jesús. Controversias del Orden Familiar 1 Acdo. Núm. Exp. 2783/2024.

Ramírez Quintero María Fernanda vs. Zamacona Urquiza Guillermo. Controversias del Orden Familiar 2 Acdos. en Amparo. Núm. Exp. 3349/2024 105/2025.

Ramírez Quintero María Fernanda vs. Zamacona Urquiza Guillermo. Controversias del Orden Familiar 1 Acdo. Núm. Exp. 3349/2024 Tomo II.

Romero Estrada Sandra y Ugalde Saldívar Víctor Manuel vs. Ugalde Romero Frida Daniela. Controversias del Orden Familiar 1 Acdo. Núm. Exp. 789/2023.

Ruíz González Miguel vs. Carmela Martínez del Ángel. Controversias del Orden Familiar 1 Acdo. en Amparo. Núm. Exp. 2249/2016 72/2024.

Saenger Borrego Karola Ingrid vs. Álvaro Álvarez Parrila. Controversias del Orden Familiar 1 Acdo. Núm. Exp. 1843/2011.

Santana Bautista Belegui vs. Toriz Pichardo Fernando. Especial Familiar 1 Acdo. Núm. Exp. 1871/2023.

Soto Sánchez Víctor Emmanuel vs. Morales Velázquez Ingrid Samantha. Controversias del Orden Familiar Dada Cuenta. 1 Acdo. Núm. Exp. 1821/2024.

Téllez Zamudio José Javier. Sucesorio Familiar 5 Acdos. Núm. Exp. 723/2017.

Vargas Campa Martina. Juris. Voluntaria Familiar 1 Acdo. Núm. Exp. 2195/2024.

Velázquez Sanguino Francisco vs. Olivia Mora Peralta. Especial Familiar 1 Acdo. en Incidente. Núm. Exp. 1941/2012 Inc. de Cancel. de Pensión Alimenticia IV.

Zierold Reyes Pablo. Sucesorio Familiar Expedientillo. 1 Acdo. Núm. Exp. 223/1983.

De Jesús Arenas Alberto. Sucesorio Familiar 1 Acdo. Núm. Exp. 705/2018.

De la Cruz Rafael Reina vs. Constantino Suastegui Ángel Galim. Controversias del Orden Familiar 1 Acdo. Núm. Exp. 497/2024.

De la Rosa Nieto Tanya. Actos Prejudiciales Familiar 1 Acdo. Núm. Exp. 2461/2024.

NO PUBLICADOS

Cárdenas Villarraga Viviana Patricia vs. Martine de la Parra Armando. Especial Familiar no Publ. del 7. 1 Acdo. Núm. Exp. 3469/2024.

Cuevas Flores Jorge vs. Cuevas Vázquez Jorge. Controversias del Orden Familiar 1 Acdo. Núm. Exp. 3181/2024.

Fernández Porto Arturo su Sucesión. Sucesorio Familiar % Dada. 1 Acdo. Núm. Exp. 2591/2024.

Gadea Blancas Berenice Montserrat vs. César José Luis Trujillo Garrido. Controversias del Orden Familiar no Publ. del 7. 1 Acdo. en Incidente. Núm. Exp. 2427/2024 Liquidación de Pensiones Adeudadas.

García Báez Ixtlaccihuatl Rocío vs. García Galindo Jorge Adrián. Controversias del Orden Familiar % Dada. 1 Acdo. en Incidente. Núm. Exp. 1487/2000 Inc. de Cancel. de Pensión Alimenticia.

Guevara Lugo Addy Garciela vs. García Rodríguez Omar. Controversias del Orden Familiar 1 Acdo. en Incidente. Núm. Exp. 1745/2015 de Cancel. de Pensión Alimenticia.

Herrera Ortega Guillermo vs. Secc. Primera. Sucesorio Familiar %. 1 Acdo. Núm. Exp. 263/1998 Bis. 2.

Martínez Larios Sandra Angélica vs. Rojas Segura Adalberto Guillermo. Controversias del Orden Familiar 2 Acdos. Núm. Exp. 2813/2024.

Martínez Villagra Guadalupe Lisbetl vs. Guerra Hernández Andrés. Controversias del Orden Familiar %. 1 Acdo. Núm. Exp. 1459/2024.

Medina Hernández Elizabeth vs. José Luis García García. Controversias del Orden Familiar 1 Acdo. Núm. Exp. 259/2008.

Mendiola García Ma Teresa de Jesús. Sucesorio Familiar Expdllo. J12. 1 Acdo. Núm. Exp. 2951/2024.

Nava González Marco Antonio. Sucesorio Familiar no Publ. del 7. 1 Acdo. Núm. Exp. 2699/2024.

Olvera Ortinez Christian Iran vs. Iván Ernesto Macías Martínez. Controversias del Orden Familiar 1 Acdo. Núm. Exp. 1099/2024.

Ortega Galván Geovana Beatriz vs. Medellín Reyes Retana Alfredo. Controversias del Orden Familiar %. 2 Acdos. en Incidente. Núm. Exp. 1579/2016 Inc. de Pensión Alimenticia Def. Insolutas.

Ortega Galván Geovana Beatriz vs. Medellín Reyes Retana Alfredo. Controversias del Orden Familiar %. 3 Acdos. Núm. Exp. 1579/2016 Tomo II.

Ortega Galván Geovana Beatriz vs. Medellín Reyes Retana Alfredo. Controversias del Orden Familiar %. 2 Acdos. en Incidente. Núm. Exp. 1579/2016 Bis. 2 Inc. de Modificación de Sentencia.

Quintero Ortiz Dulce María. Juris. Voluntaria Familiar 1 Acdo. Núm. Exp. 891/2021.

SOLO CONSULTA
SOLO CONSULTA
SOLO CONSULTA

Ramírez Quintero María Fernanda vs. Zamacona Urquiza Guillermo. Controversias del Orden Familiar %. 1 Acdo. Núm. Exp. 3349/2024 Tomo II.
Reyes Camacho Jorge. Juris. Voluntaria Familiar no Publ. del 7. 1 Acdo. Núm. Exp. 2113/2021.
Salgado Landa Eduarda vs. Colín Flores Gerardo David. Controversias del Orden Familiar %. 3 Acdos. Núm. Exp. 2369/2024.
Sucesión a Bienes de Altamirano Lotfe Enrique Fernando. Sucesorio Familiar no Publ. del 7. 1 Acdo. Núm. Exp. 71/2024.
Vázquez Macías Aleida vs. Guerrero Hernández Carlos Alberto. Controversias del Orden Familiar %. 1 Acdo. en Incidente. Núm. Exp. 3125/2024 Innominado.
Vilchis Carbajal Alejandro. Juris. Voluntaria Familiar no Publ. del 7. 1 Acdo. Núm. Exp. 1707/2023.
Zertuche Aguilar Beatriz Estela su Sucesión. Sucesorio Familiar %. 2 Acdos. Núm. Exp. 1415/2021.
Zertuche Aguilar Beatriz Estela su Sucesión. Sucesorio Familiar % Apelación. 1 Acdo. Núm. Exp. 1415/2021 Cuenta Anual de la Administración por el Periodo 23 de Sep de 2023 Al 23 de Sep 2024.
Del Rincón Pineda Luis Eduardo vs. Ana Cecilia Vázquez Herrera. Diversos % Tomo II. 1 Acdo. Núm. Exp. 1039/2011.

AUDIENCIA

García Romero Jazmín vs. Lira Ramírez Jonathan Humberto. Aud. 272 B Con Sent. Especial Familiar. 1 Audiencia. Núm. Exp. 893/2024.
Medina Hernández Elizabeth vs. José Luis García García. Controversias del Orden Familiar 1 Audiencia. Núm. Exp. 259/2008.
Villegas Méndez Lizbeth Citlali vs. Juan Salvador Morales Bolaños. Aud. de Ley Controversias del Orden Familiar 1 Audiencia. Núm. Exp. 1137/2024.

LA SECRETARIA DE ACUERDOS
LIC. NAOMY ALEJANDRA RIVERA LIMA

SECRETARÍA "B"
ACUERDOS DEL 10 DE FEBRERO DEL 2025

2025 Cuad. de Guardia de Violencia. Controversias del Orden Familiar Comparecencia de Ayala González Gabriela. 1 Acdo. Núm. Exp. 5000/2025.
Abascal Martínez Jéssica Luz vs. Cirilo Arellano Abonza. Cont. Ord. Fam. 1 Acdo. Núm. Exp. 1172/2005.
Amador Aguirre María Magdalena su Sucesión. Sucesorio Familiar. 2 Acdos. Núm. Exp. 1128/2022.
Ávila Piña Yessel Evelina vs. Galindo Gutiérrez Marcos. Controversias del Orden Familiar 1 Acdo. en Incidente. Núm. Exp. 3422/2024 Cancel. de Pensión.
Azuceno García Altagracia. Sucesorio Familiar 1 Acdo. en Incidente. Núm. Exp. 464/1999 Inc. de Remoción de Albacea.
Bravo Rangel Alejandra vs. González Beltrán Marco Antonio. Ord. Civil Familiar R. 2 Acdos. Núm. Exp. 86/2025.
Cabrera Barrios Severo vs. Parra López José Omar. Controversias del Orden Familiar 2 Acdos. Núm. Exp. 1688/2024.
Cacciamani Romina Marcia vs. Marchena Juan Carlos. Controversias del Orden Familiar Apelación. 1 Acdo. Núm. Exp. 1042/2024.
Carrión Castelo Silvia Stephanie vs. Flores Uscanga Raúl. Especial Familiar 1 Acdo. en Incidente. Núm. Exp. 234/2021 Inc. Guarda y Custodia y Pensión Alimenticia.
Casillas Ledesma Edna Susana. Juris. Voluntaria Familiar 1 Acdo. Núm. Exp. 2982/2024.
Castillejos Aguilar Rosa Libertad vs. Escalante Pliego Carlos Roberto. Controversias del Orden Familiar 1 Acdo. en Incidente. Núm. Exp. 3120/2024 Cancel. de Pensión Alimenticia.
Castro Cedillo Julián su Sucesión. Sucesorio Familiar #. 1 Acdo. Núm. Exp. 3038/2024.
Cedillo Mariles Crecencio. Sucesorio Familiar 1 Acdo. Núm. Exp. 2200/2016.
Chávez Magallón Javier su Sucesión. Sucesorio Familiar 1 Acdo. Núm. Exp. 2244/2024.
Córdova Nabor Juan Luis su Sucesión. Sucesorio Familiar 1 Acdo. Núm. Exp. 1702/2024.
Corona Michel María Gema. Juris. Voluntaria Familiar 2 Acdos. Núm. Exp. 1224/2007.
Cruz Treviño Felicidad su Sucesión. Sucesorio Familiar 1 Acdo. Núm. Exp. 2528/2024.
Domínguez Aceves Claudia Ginat vs. Arias Zamora José Antonio. Especial Familiar 1 Acdo. Núm. Exp. 2990/2024.
Domínguez Martínez Teódulo su Sucesión. Sucesorio Familiar 2 Acdos. Núm. Exp. 684/2024.
Frenk y Freund Margarita Ana María. Juris. Voluntaria Familiar 1 Acdo. Núm. Exp. 2522/2024.
Frías Olvera Elisa. Sucesorio Familiar 1 Acdo. Núm. Exp. 306/2007 Principal.
Garrido Otaola Juan vs. Morayta Amodio Lorena. Especial Familiar Apelación. 1 Acdo. en Incidente. Núm. Exp. 1766/2019 Incremento de Pensión Alimenticia.
Gascón Gallardo Víctor Odin su Sucesión. Sucesorio Familiar R. 2 Acdos. Núm. Exp. 40/2025.
Gómez Castrejón Othóniel Ernesto su Sucesión. Sucesorio Familiar. 1 Acdo. Núm. Exp. 1518/2022.
González Flores María Fernanda vs. Escobedo Esquivel Irving Eduardo. Controversias del Orden Familiar 2 Acdos. Núm. Exp. 1618/2024.
González Padilla Gerardo. Juris. Voluntaria Familiar 1 Acdo. en Cuadernillo. Núm. Exp. 702/2008 Tomoii.
Hermosillo Padilla María Cristina su Sucesión. Sucesorio Familiar 1 Acdo. Núm. Exp. 2818/2024.
Hermosillo Padilla María Cristina su Sucesión. Sucesorio Familiar 1 Acdo. en Cuadernillo. Núm. Exp. 2818/2024 Secc. Cuarta.
Hermosillo Padilla María Cristina su Sucesión. Sucesorio Familiar 1 Acdo. en Cuadernillo. Núm. Exp. 2818/2024 Sección Tercera.
Hernández Pérez de Lara Leobarda Araceli su Sucesión. Sucesorio Familiar 1 Acdo. Núm. Exp. 2592/2024.
Hernández Roque Rosa María vs. Joel Sánchez Meza. Controversias del Orden Familiar 1 Acdo. en Amparo. Núm. Exp. 2668/2024 936/2024.
Herrera García Rafael. Sucesorio Familiar 2 Acdos. Núm. Exp. 2648/2024.
Hurtado Alonso Jorge José vs. Hilda Regina Villafranca Hernández. Especial Familiar 1 Acdo. en Incidente. Núm. Exp. 820/2015 Vía de Apremio.
Islas Sánchez Silvia. Sucesorio Familiar 1 Acdo. en Incidente. Núm. Exp. 22/2018 Inc. de Remoción de Albacea.
Iturbe Estrada María del Carmen. Sucesorio Familiar. 1 Acdo. en Incidente. Núm. Exp. 2242/2024 Remoción de Albacea.
Larrauri Sánchez María Dolores vs. Torrentera Vázquez José Arturo. Especial Familiar 1 Acdo. Núm. Exp. 3270/2024.
Larrauri Sánchez María Dolores vs. Torrentera Vázquez José Arturo. Especial Familiar 1 Acdo. en Incidente. Núm. Exp. 3270/2024 Liquidación de Sociedad Conyugal.
Lázaro Rodríguez Laura vs. Alejandro Talavera Rosales. Div. Nec. Expedientillo. 1 Acdo. Núm. Exp. 794/2006.
Lima Aguilar Pedro Enrique su Sucesión. Juris. Voluntaria Familiar 1 Acdo. Núm. Exp. 758/2024.
Lira García María Luisa vs. Marcos Hernández Cruz. Controversias del Orden Familiar 1 Acdo. Núm. Exp. 466/2014.
López Macías Elva. Sucesorio Familiar 1 Acdo. en Otros. Núm. Exp. 1608/2019 Secc. Segunda.
Madrid Aguilar de Martínez Flor Aurelia vs. Martínez García Alberto. Controversias del Orden Familiar 1 Acdo. Núm. Exp. 3100/2024.
Martínez Manzano Bernarda Guadalupe. Sucesorio Familiar 1 Acdo. Núm. Exp. 2924/2024.
Martínez Ortiz Sofía su Sucesión. Sucesorio Familiar 1 Acdo. Núm. Exp. 1654/2024.
Martínez Peralta Ferrer vs. Díaz Hernández Alejandra. Especial Familiar 1 Acdo. en Incidente. Núm. Exp. 2520/2024 Reduc. de Pensión Alimenticia.
Martínez Sánchez José Luis su Sucesión. Sucesorio Familiar 1 Acdo. Núm. Exp. 1654/2023.
Martínez Vázquez Alicia vs. Interd. 1 Acdo. Núm. Exp. 714/2010.
Matías Cruz Luis vs. Martha Edith Martínez Matías. Controversias del Orden Familiar 1 Acdo. en Incidente. Núm. Exp. 2854/2024 Repos. de Autos.
Mealla Rodríguez Balnca Tatiana vs. Mejía Álvarez Carlos Giovani. Sucesorio Familiar Expedientillo. 1 Acdo. en Expedientillo. Núm. Exp. 3034/2024 Bis. 1 Expedientillo.
Mejía López Julio César vs. Soto Navarro Verónica Jazmín. Especial Familiar 1 Acdo. Núm. Exp. 978/2024.
Mena Granados María de Jesús. Sucesorio Familiar 1 Acdo. Núm. Exp. 2446/2024.
Minguer Romero Jesús su Sucesión. Sucesorio Familiar 1 Acdo. Núm. Exp. 268/2024.

SOLO CONSULTA
SOLO CONSULTA
SOLO CONSULTA

Morales Herrera Juana su Sucesión. Sucesorio Familiar R. 2 Acdos. Núm. Exp. 34/2025.
Moreno Gómez María del Consuelo vs. su Sucesión. Sucesorio Familiar 1 Acdo. Núm. Exp. 866/2020.
Mosco Luna Juan Armando. Sucesorio Familiar 1 Acdo. Núm. Exp. 2482/2024.
Mosco Luna Juan Armando. Sucesorio Familiar 1 Acdo. en Cuadernillo. Núm. Exp. 2482/2024 Secc. Cuarta.
Mundo Flores José su Sucesión. Sucesorio Familiar 1 Acdo. Núm. Exp. 380/2024.
Murillo Carillo Ángel Alberto vs. Guerrero Abarca Elva Clementina. Especial Familiar 1 Acdo. en Amparo. Núm. Exp. 1808/2019 245/2025- II.
Murillo Carillo Ángel Alberto vs. Guerrero Abarca Elva Clementina. Especial Familiar 1 Acdo. en Incidente. Núm. Exp. 1808/2019 Inc. de Liquidación de Sociedad Conyugal Tomo III.
Nava Badillo María de Los Ángeles. Sucesorio Familiar 1 Acdo. en Otros. Núm. Exp. 624/2021 Secc. Segunda.
Niembro Fernández Marcos. Interd. 1 Acdo. Núm. Exp. 782/ 2011.
Nieto López María del Sol vs. Ríos Paredes Erick. Controversias del Orden Familiar 3 Acdos. Núm. Exp. 3290/2024.
Padilla Colín Patricia vs. Mauricio González Duarte. Controversias del Orden Familiar 1 Acdo. Núm. Exp. 700/2007 Cuad. Principal.
Peguero Rivera Marisol vs. Silva Arochi Benjamín Alberto. Especial Familiar 1 Acdo. Núm. Exp. 242/2022.
Pérez Sánchez Dolores. Sucesorio Familiar 1 Acdo. Núm. Exp. 344/2018.
Piza Rodríguez Jéssica vs. Hurtado Zamudio Eduardo. Especial Familiar 2 Acdos. en Incidente. Núm. Exp. 532/2024 Inc. para Resolver Las Cuestiones Inherentes a la Disol. del Vinculo Matrimonial.
Polanco Robles Alejandra vs. Carlos Iglesias Valenzuela. Controversias del Orden Familiar 1 Acdo. Núm. Exp. 436/2014.
Quiroz Maya Mariana vs. Jones Jones Sebastián Víctor. Especial Familiar 1 Acdo. Núm. Exp. 1376/2023.
Ramírez Castillo Sandra Alexxis. Juris. Voluntaria Familiar 1 Acdo. Núm. Exp. 1294/2017.
Ramos Villarreal Brenda Liliana vs. Raygoza Alvarado Iran Francisco. Especial Familiar 1 Acdo. Núm. Exp. 3020/2024.
Ramos Villarreal Brenda Liliana vs. Raygoza Alvarado Iran Francisco. Especial Familiar 1 Acdo. en Incidente. Núm. Exp. 3020/2024 Guarda, Custodia y Alimentos.
Reyes Guerrero Jesús Abraham. Juris. Voluntaria Familiar 3 Acdos. Núm. Exp. 1824/2024.
Ricardo Castillo Ana María vs. César Almazán Velázquez. Controversias del Orden Familiar 1 Acdo. Núm. Exp. 1814/2021.
Rodríguez García Salvador su Sucesión. Sucesorio Familiar 1 Acdo. Núm. Exp. 1974/2021.
Rodríguez Reyes Julián Andrés. Sucesorio Familiar 1 Acdo. Núm. Exp. 2722/2024.
Rodríguez Reyes Julián Andrés. Sucesorio Familiar 2 Acdos. en Incidente. Núm. Exp. 2722/2024 Oposición Al Proyecto de Partición 2.
Rodríguez Reyes Julián Andrés. Sucesorio Familiar 1 Acdo. en Cuadernillo. Núm. Exp. 2722/2024 Secc. Cuarta.
Rodríguez Rojas Iván Isacc vs. Olmos Ramírez Diana Nohemí. Controversias del Orden Familiar 1 Acdo. en Incidente. Núm. Exp. 730/2024 Vía de Apremio.
Rojano Castillo Miguel Ángel y Evangelina Rivas Flores vs. Rivas Flores Evangelina. Especial Familiar Contestación de Agravios. 1 Acdo. en Incidente. Núm. Exp. 920/1994 Inc. de Cancel. de Pensión Alimenticia IV.
Rojas Madrid Jonathan vs. Bernal Mata Gabriela. Controversias del Orden Familiar 1 Acdo. en Incidente. Núm. Exp. 878/2022 Inc. Cambiode Guarda y Custodia.
Rojas Madrid Jonathan vs. Bernal Mata Gabriela. Controversias del Orden Familiar 1 Acdo. Núm. Exp. 878/2022 Tomo IV Principal.
Román Cornejo Gabriel Levy. Juris. Voluntaria Familiar 1 Acdo. Núm. Exp. 1598/2024.
Rosales Soto Josué Israel vs. Barragán Martínez Laura Verónica. Controversias del Orden Familiar 1 Acdo. Núm. Exp. 2808/2024.
Saldaña y Azpilcueta Ángela. Juris. Voluntaria Familiar 1 Acdo. Núm. Exp. 1050/2022.
Sánchez Espino Elizabeth vs. Nicolás Vicente Heriberto. Controversias del Orden Familiar 1 Acdo. Núm. Exp. 1174/2024.
Serrano Huerta Juan. Juris. Voluntaria Familiar 1 Acdo. Núm. Exp. 3166/2024.
Silva González Lucía Guadalupe su Sucesión. Sucesorio Familiar 1 Acdo. Núm. Exp. 1702/2022.
Solís y Dorantes Salvador su Sucesión. Sucesorio Familiar 1 Acdo. Núm. Exp. 918/2023.
Tinas Nicanor Norma Alicia vs. Bautista Aguilar Eduardo. Controversias del Orden Familiar R. 2 Acdos. Núm. Exp. 38/2025.
Tinoco Venegas Rocío Lorena vs. Elizalde Maldonado Enrique. Especial Familiar 1 Acdo. Núm. Exp. 1082/2024.
Trujillo Torres Laura Graciela vs. López Burgos Luis Alfonso. Controversias del Orden Familiar 2 Acdos. Núm. Exp. 2106/2018.
Valderrama Guzmán Simón Casiano. Sucesorio Familiar 1 Acdo. Núm. Exp. 1548/2002 Bis. 1.
Vargas Bernal Juana vs. Godos López Abel. Controversias del Orden Familiar 1 Acdo. Núm. Exp. 2986/2024.
Vázquez Alfaro Gilberto. Sucesorio Familiar Expedientillo. 3 Acdos. en Expedientillo. Núm. Exp. 472/2013.
Vázquez Lara Wendy Yara vs. Ramón Gómez Marco Tulio. Controversias del Orden Familiar 2 Acdos. Núm. Exp. 38/2020.
Vera Cedillo José David vs. Ariadna Daniela Calderón López. Controversias del Orden Familiar 1 Acdo. Núm. Exp. 2162/2019.
Vidal Moreno Luz María Cristina vs. Interdicción. Juris. Voluntaria Familiar 1 Acdo. Núm. Exp. 132/1998.
Villegas Loyola Eduardo vs. Castrejón Milpa Elvia. Controversias del Orden Familiar 1 Acdo. Núm. Exp. 2106/2022.
Vázquez Vázquez Cándida vs. José Villa Ortega. Controversias del Orden Familiar 2 Acdos. en Incidente. Núm. Exp. 2842/2024 Cancel. de Pensión Alimenticia.
Zanabria López Luz Adriana vs. Julio Adrián Juárez Ramírez. Controversias del Orden Familiar 1 Acdo. en Incidente. Núm. Exp. 3406/2024 Cancel. de Pensión Alimenticia.
Del Razo Aguilar María Elena vs. Gabriel Martín Pérez Rodríguez. Controversias del Orden Familiar 1 Acdo. en Incidente. Núm. Exp. 1296/2007 Inc. de Reduc. de Pensión Alimenticia.

NO PUBLICADOS

Alvarado Pérez Rubén su Sucesión. Sucesorio Familiar 1 Acdo. en Otros. Núm. Exp. 1116/2024 Secc. Segunda.
Cacciamani Romina Marcia vs. Marchena Juan Carlos. Controversias del Orden Familiar 1 Acdo. Núm. Exp. 1042/2024.
Gómez Tagle Ortiz Guillermina Gladys vs. Palacios Hernández Hugo Julio. Especial Familiar 1 Acdo. en Incidente. Núm. Exp. 1022/2017 Inc. para Regular Las Cuestiones Inherentes a la Disol. del Vínculo Matrimonial.
Pantoja Mancera José Jesús su Sucesión. Sucesorio Familiar. 1 Acdo. Núm. Exp. 1616/2024.
Patchen Martínez María del Socorro su Sucesión. Sucesorio Familiar 1 Acdo. en Incidente. Núm. Exp. 1798/2022 Inc. de Oposición Al Inventario y Avaluo III.
Patchen Martínez María del Socorro su Sucesión. Sucesorio Familiar 1 Acdo. en Incidente. Núm. Exp. 1798/2022 Inc. de Remoción de Albacea.
Reyes Castillo Guadalupe su Sucesión. Sucesorio Familiar 1 Acdo. en Otros. Núm. Exp. 72/2023 Secc. Segunda.
Tornel Luna Emmanuel Abiud vs. Suárez Salazar Ana Lilia. Exh. Familiar Contestación de Agravios no Publ. del 07 de Febrero 2025. 1 Acdo. en Incidente. Núm. Exp. 778/2020 Inc. de Modificación de Convenio.

AUDIENCIA

Ramírez Flores Luba vs. Cataño Elizondo Diego. Aud. de Ley Controversias del Orden Familiar 1 Aud. en Incidente. Núm. Exp. 432/2019 Inc. de Modificación de Convenio- Reduc. de Pensión Alimenticia.
Santa Cruz Álvarez Elizabeth vs. Carlos Villalobos Apartado. Aud. de Ley Especial Familiar. 1 Aud. en Incidente. Núm. Exp. 274/2015 Inc. de Cancel. de Pensión Alimenticia.
Vallarino Vázquez Karla María su Sucesión. Aud. 801 Sucesorio Familiar. 1 Audiencia. Núm. Exp. 736/2024.

SENTENCIAS INTERLOCUTORIAS

Solís Osorno Dulce Ivette vs. Luis Alberto Hernández Olguín. Especial Familiar Sent. Interl. 1 Sent. Inter. en Incidente. Núm. Exp. 218/2020 Inc. de Guarda y Custodia.
Torres Martínez Jesús su Sucesión. Sucesorio Familiar #Sentencia Interl. 1 Núm. Exp. 380/2023

LA SECRETARIA DE ACUERDOS
LIC. NALLELY JIMÉNEZ ALTAMIRANO

SOLO CONSULTA
SOLO CONSULTA
SOLO CONSULTA

DÉCIMO TERCERO DE LO FAMILIAR

SECRETARÍA "A"
ACUERDOS DEL 10 DE FEBRERO DEL 2025

Acosta Romero Bertha. Sucesorio Familiar Dada Cuenta. 1 Acdo. Núm. Exp. 615/2024 Secc. II.

Aguilar Yáñez Javier Francisco vs. González Malagón Gema Sarai. Controversias del Orden Familiar 1 Acdo. Núm. Exp. 3173/2024 Tomo II.

Almaraz Tinajeros David. Sucesorio Familiar 1 Acdo. Núm. Exp. 1907/2019.

Bárcenas Llanos Linda Jeny vs. Díaz García Germán. Controversias del Orden Familiar 1 Acdo. Núm. Exp. 927/2024.

Barranco Tagle María Elena vs. Barranco Tagle Yolanda. Controversias del Orden Familiar Acdo. Eso. 1 Acdo. Núm. Exp. 817/2021 Principal Tomo II.

Barroso Trujillo Martín vs. su Sucesión. Sucesorio Familiar 2 Acdos. Núm. Exp. 1113/2009.

Belaunzarán Reyes Sofía vs. Elizondo Portilla Javier Roberto. Especial Familiar 1 Acdo. en Incidente. Núm. Exp. 3347/2024 Inc. de Cump. de Convenio.

Borboa Martínez Alondra vs. Martínez Rincón Juan José y Rodríguez de Jesús Claudia. Controversias del Orden Familiar Comparecencia. 1 Acdo. Núm. Exp. 2625/2024.

Bustos Ramírez Lydia vs. Busto Ramírez. Juris. Voluntaria Familiar 2019. 1 Acdo. en Cuadernillo. Núm. Exp. 2745/2024 Redicción de Ctas. 2019.

Bustos Ramírez Lydia vs. Busto Ramírez. Juris. Voluntaria Familiar M. 1 Acdo. en Cuadernillo. Núm. Exp. 2745/2024 Redicción de Ctas. 2021.

Bustos Ramírez Lydia vs. Busto Ramírez. Juris. Voluntaria Familiar 2022. 1 Acdo. en Cuadernillo. Núm. Exp. 2745/2024 Redicción de Ctas. 2022.

Bustos Ramírez Lydia vs. Bustos Ramírez Lydia. Juris. Voluntaria Familiar 2020. 1 Acdo. en Cuadernillo. Núm. Exp. 2745/2024 Redición de Ctas. del Año 2020.

Bustos Ramírez Lydia. Juris. Voluntaria Familiar M- Rendición 2024. 2 Acdos. Núm. Exp. 2745/2024.

Bustos Ramírez Lydia. Juris. Voluntaria Familiar M Inc. de Régimen de Visitas y Remoción Tutor. 1 Acdo. en Incidente. Núm. Exp. 2745/2024 Inc. de Régimen de Visitas.

Casique Álvarez Fabiola vs. Herrera Luna Tonatiuh. Controversias del Orden Familiar 1 Acdo. Núm. Exp. 929/2018 Inc. Cump. de Guarda y Custodia Tomo III.

Castillo Castillo María Catalina y/o Castillo Castillo Catalina vs. López Santillán Cralos Alberto. Alim. Comparec. 1 Acdo. Núm. Exp. 2097/2024.

Chávez Vega María Heriberta su Sucesión. Sucesorio Familiar 1 Acdo. Núm. Exp. 37/2025.

Cruz González Anayeli vs. Salazar Trivera Juan José. Controversias del Orden Familiar 1 Acdo. Núm. Exp. 1865/2023.

Cuevas Soto Mario Edgar vs. Medina Castellanos Wendy Rocío. Ord. Civil Familiar 1 Acdo. Núm. Exp. 819/2024.

Cuica Toribio María Concepción. Sucesorio Familiar 1 Acdo. Núm. Exp. 775/2019 Secc. Segunda.

Domínguez López Alma Valeria vs. Moreno Ramírez Cristopher Joshua. Controversias del Orden Familiar Dada Cuenta. 1 Acdo. en Incidente. Núm. Exp. 281/2024 Incumplimiento de Convenio.

Elizarrarás Martínez Roberto Carlos vs Zúñiga Pérez Hilda. Controversias del Orden Familiar Acdo. Eso. 1 Acdo. Núm. Exp. 657/2023.

Escobar Picazo María Teresa y Escobar Picazo Alejandro Darío y Escobar Picazo Beatriz Alejandra y Escobar Picazo Tania Rocío. Sucesorio Familiar 1 Acdo. Núm. Exp. 2421/2024.

Estrada Madin Rocío vs. Buendía Zepeda Luis Manuel. Controversias del Orden Familiar 1 Acdo. Núm. Exp. 2615/2024.

Flores Rojas Lucio. Sucesorio Familiar 1 Acdo. Núm. Exp. 767/2005 Tomo II Principal.

Fuentes Ambriz Silvestre Román. Sucesorio Familiar Dada Sale Sentencia. 1 Acdo. Núm. Exp. 645/2021.

Fuentes Hernández Genoveva su Sucesión. Sucesorio Familiar 1 Acdo. Núm. Exp. 1735/2023.

García Sánchez Manuel su Sucesión. Sucesorio Familiar 1 Acdo. Núm. Exp. 707/2023.

García Lara Dulce Estrella vs. Rodrigo López Duarte. Especial Familiar 1 Acdo. Núm. Exp. 1483/2014.

Gómez Fuentes Carlos su Sucesión. Sucesorio Familiar 1 Acdo. Núm. Exp. 2503/2024.

González Anduaga Guadalupe Cristina su Sucesión. Sucesorio Familiar 1 Acdo. Núm. Exp. 589/2023.

González Cruz Rafael Adán vs. Escobar Ramírez Cinthia. Controversias del Orden Familiar 1 Acdo. Núm. Exp. 291/2019.

González Munguía Sandra vs. Martínez Aquino Lenin Leonel. Especial Familiar 1 Acdo. en Incidente. Núm. Exp. 2279/2019 Inc. de Incumplimiento de Convn. Tomo II.

González Osnaya Amelia su Sucesión. Sucesorio Familiar 2 Acdos. Núm. Exp. 1997/2024.

Gutiérrez Villanueva Norma Angélica vs. Israel Manuel Jiménez Laguna. Especial Familiar Acdo. Eso. 1 Acdo. en Incidente. Núm. Exp. 2989/2024 Inc. de Pago de Pensiones.

Gutiérrez Esquivel Leopoldo. Test. Expedientillo. 1 Acdo. Núm. Exp. 1339/1998.

Herbella Martín Salvador vs. Pascual Nevares Ana Laura del Carmen. Ord. Civil Familiar 1 Acdo. Núm. Exp. 43/2024 Tomo II.

Hernández Ávila María Alejandra vs. Martínez Vilchis Enrique. Controversias del Orden Familiar 2 Acdos. Núm. Exp. 1933/2024.

Hernández Rico Nicolás su Sucesión. Sucesorio Familiar Nuevo. 1 Acdo. Núm. Exp. 57/2025.

Hernández Soberanis Ana Karen vs. Padilla Navarro Aldo. Controversias del Orden Familiar 1 Acdo. Núm. Exp. 1679/2024.

Huerta de Ibarra Dolores. Sucesorio Familiar Queda Firme. 1 Acdo. en Incidente. Núm. Exp. 499/1983 Inc. de Remoción de Albacea.

Jiménez Valenzuela Jorge Arturo vs. Becerril Olvera Montserrat. Controversias del Orden Familiar 1 Acdo. Núm. Exp. 1775/2024.

Jiménez Serrano Adita Marisol vs. César Domínguez Hernández. Controversias del Orden Familiar 1 Acdo. Núm. Exp. 257/1998 Inc. de Cancel. de Pensión Alimenticia.

Lara Galindo Verónica Karina vs. Doroteo Zarza José Luis. Controversias del Orden Familiar 1 Acdo. Núm. Exp. 453/2024.

Lemoine Chavarría Ildelfonsa y/o Rosa Lemoine Chavarría vs. Int. Expedientillo. 1 Acdo. Núm. Exp. 773/2012.

León Fuentes Bertha Dulce María vs. Guillermo Cruz Coaxospa. Controversias del Orden Familiar Acdo. Eso. 1 Acdo. en Incidente. Núm. Exp. 1121/2004 Cacelación de Pensión Alimenticia.

León Torres María del Pilar su Sucesión. Sucesorio Familiar 1 Acdo. Núm. Exp. 1375/2022.

López Almanza Sherezada Citlally vs. Luis Alejandro Ramírez Martínez. Controversias del Orden Familiar 1 Acdo. en Incidente. Núm. Exp. 421/2006 Inc. de Cesación de Pensión Alimenticia (Daniela Alejandra Ramírez López).

Luna Martínez Francisco vs. Bertha Martínez Calderón. Ord. Civil Familiar 1 Acdo. Núm. Exp. 1385/2006 Cuad. de Consignación.

Macouzet Macouzet María Mercedes del Sagrado Corazon Procopiae. Sucesorio Familiar 1 Acdo. Núm. Exp. 1605/2019 Tomo IV.

Martínez Maya Luz María vs. Jaime Hernández Isaac. Controversias del Orden Familiar 1 Acdo. Núm. Exp. 389/2023.

Martínez Moreno Sara Yanina vs. Mena Sánchez Hugo. Controversias del Orden Familiar 1 Acdo. Núm. Exp. 91/2024.

Martínez Pérez Evelyn Alina vs. Vázquez Ramírez Miguel Ángel. Controversias del Orden Familiar 1 Acdo. Núm. Exp. 3075/2024.

Martínez Vázquez Blanca Margarita vs. Yaneli Gutiérrez Delgadillo. Controversias del Orden Familiar 1 Acdo. Núm. Exp. 721/2012 Tomo VI.

Melo Martínez Nadia Yeraldin vs. Procuraduria de Protección de Derechos de Niñas, Niños y Adolescentes del Sistema para el Desarrollo Integral de la Familia Ciudad de México. Controversias del Orden Familiar 1 Acdo. Núm. Exp. 2477/2024.

Miranda Anaya Diodoro su Sucesión. Sucesorio Familiar 3 Acdos. Núm. Exp. 3521/2024.

Miranda Villeda Fermín vs. Tejeda Eulogio Betsabe. Controversias del Orden Familiar 1 Acdo. Núm. Exp. 1125/2024.

Moctezuma Nájera Arturo. Sucesorio Familiar 1 Acdo. Núm. Exp. 901/2023.

Moreno Romero Gerardo vs. Karina de la Rosa Granados. Especial Familiar Ecm. 1 Acdo. en Incidente. Núm. Exp. 923/2020 Inc. Régimen Visitas.

Muñoz Ortega María de Los Ángeles. Sucesorio Familiar 1 Acdo. Núm. Exp. 5/2025.

Núñez Ríos Patricia su Sucesión. Sucesorio Familiar 1 Acdo. Núm. Exp. 267/2023.

SOLO CONSULTA
SOLO CONSULTA
SOLO CONSULTA

Ochoa Zamora María de Jesús Laura vs. Ochoa Zamora María de Jesús Laura. Sucesorio Familiar 2 Acdos. Núm. Exp. 1333/2014 Inc. de Remoción de Albacea.
Ortega Muñoz Rocío vs. Pérez Ramírez Roberto. Especial Familiar 3 Acdos. en Incidente. Núm. Exp. 195/2022 Inc. de Pensión Alimenticia (Consecuencias del Divorcio).
Ortiz Flores Sandra vs. Guzmán Valencia Perla Aidétte y Ruíz Ortiz Roberto Enrique. Controversias del Orden Familiar 1 Acdo. Núm. Exp. 2395/2024 Principal.
Pérez Jiménez Liliana vs. Cruz Arreola Juan José. Controversias del Orden Familiar Acdo. Eso. 2 Acdos. Núm. Exp. 1179/2023 Tomo II Principal.
Pérez Pérez Víctor Manuel vs. Ortigoza Carcamo Estela. Especial Familiar 1 Acdo. Núm. Exp. 1665/2021.
Peña Hernández Lucía Guadalupe vs. Ricardo Mora López. Controversias del Orden Familiar 1 Acdo. Núm. Exp. 1455/2013.
Pineda Maldonado Raúl vs. Martínez Martínez Martha. Ord. Civil Familiar 1 Acdo. Núm. Exp. 2107/2024.
Puebla Alcaraz Lorenzo su Sucesión. Sucesorio Familiar 1 Acdo. Núm. Exp. 2439/2024 Principal.
Ramírez Jiménez Manuel su Sucesión. Sucesorio Familiar 2 Acdos. Núm. Exp. 3073/2024.
Ramírez Lara Tanya Alexandra vs. Sánchez Mondragón Alberto Antonio. Controversias del Orden Familiar 1 Acdo. Núm. Exp. 1547/2021 Tomo II.
Rangel Morales Marco Antonio vs. Rodríguez Chavarría Mariela. Ord. Civil Familiar 1 Acdo. Núm. Exp. 937/2024.
Rodríguez Sánchez Patricia Elizabeth vs. Alva Dávalos Juan Manuel. Controversias del Orden Familiar 1 Acdo. Núm. Exp. 761/2023 Tomo II.
Rodríguez Cortés Rosa María vs. Fanny Patricia Velázquez Rodríguez y Cecilia Rodríguez Cortés. Controversias del Orden Familiar 1 Acdo. Núm. Exp. 513/2020 Tomo III.
Román Cobarrubias Lennin Iván vs. Romero Montaño Fátima Yabary. Controversias del Orden Familiar 1 Acdo. Núm. Exp. 2113/2019.
Rosas Gómez David. Sucesorio Familiar 1 Acdo. Núm. Exp. 427/1986.
Sánchez Bautista Stephanie vs. Jiménez Padilla Gerardo Abel. Controversias del Orden Familiar 1 Acdo. Núm. Exp. 1377/2024.
Sánchez Santiago Blanca Estela su Sucesión. Sucesorio Familiar Dada Cuenta. 2 Acdos. en Incidente. Núm. Exp. 2403/2024 Inc. de Nul. de Notificaciones.
Sánchez Santiago Blanca Estela su Sucesión. Sucesorio Familiar Dada Cuenta. 1 Acdo. Núm. Exp. 2403/2024 Principal.
Sandoval Rodríguez Enrique. Sucesorio Familiar 1 Acdo. Núm. Exp. 597/2022.
Serrano Rosas Lilián Verónica vs. Vega Pimienta Jesús Alfonso. Ord. Civil Familiar 1 Acdo. Núm. Exp. 3137/2024 Principal.
Sierra Sánchez Óscar Rafael vs. Flores Contreras Claudia Beatriz. Especial Familiar Dada Cuenta. 1 Acdo. en Incidente. Núm. Exp. 2741/2024 Inc. de Pensión Alimenticia, Guarda y Custodia y Régimen de Visitas y Convivencias.
Sosa Ramírez Porfirio Alberto vs. Canas Ramírez Claudia Patricia. Controversias del Orden Familiar 1 Acdo. Núm. Exp. 2267/2024 Principal.
Suárez Arreola María Lucía vs. González Sandoval Rafael. Especial Familiar 1 Acdo. Núm. Exp. 2229/2016.
Tecotl Crisóstomo Germán Nezahualcóyotl. Sucesorio Familiar 1 Acdo. Núm. Exp. 2271/2019.
Téllez Linos Carmen Esther su Sucesión. Sucesorio Familiar Sale Sentencia. 1 Acdo. Núm. Exp. 1573/2023.
Téllez Moreno María Xóchitl vs. Cárdenas Casales Alfonso. Ord. Civil Familiar 1 Acdo. Núm. Exp. 2781/2024.
Torres Rodríguez Carmen. Sucesorio Familiar 1 Acdo. Núm. Exp. 289/2015.
Trujillo Olvera María su Sucesión. Sucesorio Familiar 2 Acdos. Núm. Exp. 419/2024.
Valdés Falcón David vs. Naranjo Téllez Miriam Patricia. Ord. Civil Familiar 1 Acdo. Núm. Exp. 2735/2024.
Valerio Melquiades Iset vs. Antonio Cruz Cruz. Alim. Comparec. 1 Acdo. Núm. Exp. 1345/2006.
Valiente Salazar María Teresa su Sucesión. Sucesorio Familiar 1 Acdo. Núm. Exp. 181/2024.
Valles Maya Brian Gilberto vs. Gómez González Joselin Paola. Controversias del Orden Familiar 1 Acdo. Núm. Exp. 1843/2021.
Vara Alonso María del Pilar. Especial Familiar 1 Acdo. en Cuadernillo. Núm. Exp. 2263/2024 Tomo II del Principal.
Vázquez Bobadilla Antonio. Sucesorio Familiar 1 Acdo. Núm. Exp. 1901/2024.
Zainos Sánchez Jaime Arturo vs. Rivero Lemus Bianca Nallely. Controversias del Orden Familiar 1 Acdo. Núm. Exp. 59/2024 Cuad. Inc. de Cambio de Guarda y Custodia y Medidas en Materia de Violencia Familiar.
Zainos Sánchez Jaime Arturo vs. Rivero Lemus Bianca Nallely. Controversias del Orden Familiar 1 Acdo. Núm. Exp. 59/2024 Tomo VI.
Zúñiga Cruz Roberto Denison vs. Guzmán Mena Norma Cecilia. Controversias del Orden Familiar Acdo. Eso. 1 Acdo. Núm. Exp. 1723/2024.

AUDIENCIA

Huerta de Ibarra Dolores. Aud. 805 Sucesorio Familiar. 1 Aud. en Incidente. Núm. Exp. 499/1983 Inc. de Remoción de Albacea.
Medina Saldívar Bárbara Mayte vs. Medina Trejo Jaime. Aud. Controversias del Orden Familiar 1 Audiencia. Núm. Exp. 1021/2024.
Pazaran Roldán Rafael. Aud. 805 Sucesorio Familiar. 1 Audiencia. Núm. Exp. 261/2015.
Rodríguez Cortés Rosa María vs. Fanny Patricia Velázquez Rodríguez y Cecilia Rodríguez Cortés. Continuación de Aud. Controversias del Orden Familiar 1 Aud. en Incidente. Núm. Exp. 513/2020 Incumplimiento de Pensión Alimenticia.
Sánchez Sirnes Óscar vs. Reséndiz Benito Jéssica. Mhm, Aud. Controversias del Orden Familiar 1 Audiencia. Núm. Exp. 1075/2024.

SENTENCIAS DEFINITIVAS DEL 10 DE FEBRERO DEL 2025

Ángeles Ocampo Concepción. Sucesorio Familiar Sent. Def. 1 Sent. Def. en Otros. Núm. Exp. 1561/2021 Cuarta Sección
García Quezada Sergio Martín su Sucesión. Sucesorio Familiar Sent. Def. 1 Núm. Exp. 951/2023 Secc. Cuarta
Trejo Molina Carlos Eduardo. Juris. Voluntaria Familiar Sent. Def. 1 Núm. Exp. 1225/2024

SENTENCIAS INTERLOCUTORIAS

Márquez Palma Jesús. Sucesorio Familiar Sent. Interl. 1 Núm. Exp. 2237/2013

LA SECRETARIA DE ACUERDOS
LIC. MARÍA ESTELA GONZÁLEZ MARTÍNEZ

SECRETARÍA "B"
ACUERDOS DEL 10 DE FEBRERO DEL 2025

Alanís Alvirde Rodolfo. Sucesorio Familiar Lr. 1 Acdo. en Otros. Núm. Exp. 1002/2021 Secc. Segunda.
Altamirano Hernández Soledad. Sucesorio Familiar Lr. 1 Acdo. Núm. Exp. 870/2019.
Álvarez Velázquez Martha Raquel vs. Iván Sidrac Vite Martínez. Controversias del Orden Familiar Lr. 1 Acdo. en Incidente. Núm. Exp. 462/2004 Inc. de Cesación de Pensión Alimenticia.
Andrade Ramírez Marlene vs. Luna Neri Luis Eduardo. Especial Familiar Lr. 1 Acdo. en Incidente. Núm. Exp. 2038/2019 Inc. de Cancel. 2.
Arcega Manzano Rafael. Sucesorio Familiar Lr. 1 Acdo. Núm. Exp. 792/2007.
Arellano Alonso Vanessa vs. Ruíz Villedas Edgar Tomás. Controversias del Orden Familiar Lr. 1 Acdo. Núm. Exp. 4/2025.
Candelario Rodríguez Mario Miguel vs. Veloz Aguayo Rebeca Adriana. Controversias del Orden Familiar Dada Cuenta. 1 Acdo. Núm. Exp. 1952/2024.
Cárdenas Oseguera María Guadalupe su Sucesión. Sucesorio Familiar Lr. 1 Acdo. Núm. Exp. 1940/2024.
Castro Resines Celia. Sucesorio Familiar Lr. 1 Acdo. en Otros. Núm. Exp. 1246/2016 Tomo II.
Cortés Mejía Gabriela. Controversias del Orden Familiar Mhm. 1 Acdo. Núm. Exp. 272/2024.
Cruz Galindo Rosenda Margarita vs. Luna Alfonso Nelson. Controversias del Orden Familiar Lr. 1 Acdo. Núm. Exp. 2698/2024.
Cruz Moscosa Mónica Beatriz vs. Muñoz Chavarría Eduardo David. Controversias del Orden Familiar Lr. 1 Acdo. Núm. Exp. 2426/2024.

SOLO CONSULTA
SOLO CONSULTA
SOLO CONSULTA

Díaz Miranda Julia vs. García Díaz Jesús y González Juárez María Guadalupe. Controversias del Orden Familiar Lr. 1 Acdo. Núm. Exp. 3190/2024.
Domínguez Cedillo Victoriano su Sucesión. Sucesorio Familiar Lr. 1 Acdo. Núm. Exp. 1366/2023.
Espinosa Ibarra Adelina. Test. Lr. 1 Acdo. Núm. Exp. 866/2001.
Fernnandez Mojica Analine vs. Cazares Rodríguez José Gabriel. Especial Familiar Ecm. 1 Acdo. Núm. Exp. 728/2018.
Fragoso Ramos Martha Leticia vs. Ord. Civil Familiar Lr. 1 Acdo. Núm. Exp. 36/2010.
Galindo Méndez Yésica Ysel vs. Simón Abraham Vargas Jiménez. Controversias del Orden Familiar Lr. 1 Acdo. Núm. Exp. 516/2018.
García López Alma Mariana vs. López Olguín José Christopher. Ord. Civil Familiar Lr. 1 Acdo. Núm. Exp. 2090/2024.
García Mandujano Guadalupe José. Sucesorio Familiar Dada Cuenta Sale Sentencia. 1 Acdo. Núm. Exp. 284/2020.
González Hernández Juan su Sucesión. Sucesorio Familiar Lr. 1 Acdo. Núm. Exp. 292/2023.
González López Ana Laura vs. Julio César Flores Tovar. Controversias del Orden Familiar Mhm. 1 Acdo. Núm. Exp. 52/2015 Tomo II.
González Marín Karina vs. Mohedano Romero Giovanni. Especial Familiar Lr. 1 Acdo. Núm. Exp. 918/2024.
González Ruíz Juan José. Sucesorio Familiar Lr. 2 Acdos. Núm. Exp. 1210/2013.
Gutiérrez Oropeza Constanza vs. Gutiérrez Escobedo Hilario. Controversias del Orden Familiar Mhm. 4 Acdos. Núm. Exp. 966/2024.
Ibáñez Baranda Cesáreo su Sucesión. Sucesorio Familiar Lr. 1 Acdo. Núm. Exp. 1784/2024.
Ifergan Asserafe Josseph Salomón vs. Chi Blanca Orquidea. Especial Familiar Lr. 2 Acdos. Núm. Exp. 880/2024.
Jiménez Ramos Isaac vs. Trejo Vázquez Ana Laura. Controversias del Orden Familiar Lr. 3 Acdos. Núm. Exp. 1222/2024.
Laguna Laguna Diana Jaquelína vs. Tapia Chiguil Tomás. Controversias del Orden Familiar 4 Acdos. en Incidente. Núm. Exp. 2312/2024 Inc. de Susp. de Régimen de Visitas y Convivencias.
López Rivera Mario vs. Cadena Lugo María Azucena. Controversias del Orden Familiar Lr. 1 Acdo. Núm. Exp. 212/2020.
Lugo Bojorge Sonia vs. Gálvez del Pozo Federico. Especial Familiar Lr. 1 Acdo. Núm. Exp. 866/2024.
Luna Díaz Ramón. Sucesorio Familiar Lr. 1 Acdo. Núm. Exp. 1756/2018 Segunda Sección.
Luna Vázquez Lorena vs. Bárcenas Robles Luis Ángel. Controversias del Orden Familiar Lr. 1 Acdo. Núm. Exp. 2460/2024.
Macías Luna Buenaventura vs. Sucesorio Familiar Mhm. 2 Acdos. Núm. Exp. 1490/2010.
Martínez Rodríguez Mayra Edith vs. Maximino Mendoza Álvarez. Controversias del Orden Familiar 1 Acdo. en Incidente. Núm. Exp. 150/2016 Inc. de Cobro de Pensión Alimenticia.
Martínez Romero Elizbeth vs. Marcos Jurado Flores. Controversias del Orden Familiar Lr. 1 Acdo. en Incidente. Núm. Exp. 940/2011 Incidental.
Mireles Herrera Jaime su Sucesión. Sucesorio Familiar Lr. 1 Acdo. Núm. Exp. 1234/2024.
Montiel Lorenzo Vicenta. Sucesorio Familiar Mhm. 1 Acdo. Núm. Exp. 131754/2019.
Núñez Corona Luis Alberto. Sucesorio Familiar Lr. 1 Acdo. en Expedientillo. Núm. Exp. 300/2009.
Olvera Gutiérrez Gerardo vs. Rodolfo Olvera Piña. Controversias del Orden Familiar Lr. 1 Acdo. Núm. Exp. 40/2021.
Ornelas Cortés María Esther vs. Olivares Sánchez Pedro. Ord. Civ. Mhm. 1 Acdo. Núm. Exp. 540/2006.
Ortiz Olvera Irma vs. Erik Blas Mejía Duarte. Alim. Lr. 1 Acdo. Núm. Exp. 680/2001.
Pacheco Reynoso Luciano. Sucesorio Familiar Lr. 1 Acdo. Núm. Exp. 648/2021.
Palacios Alvarado Lizbeth vs. Nolasco Palacios Alejandro Enrique. Controversias del Orden Familiar Lr. 1 Acdo. Núm. Exp. 2130/2024.
Palomino Ortiz María Luisa su Sucesión. Sucesorio Familiar Lr. 5 Acdos. Núm. Exp. 2036/2024.
Patricio Neri Areli vs. Erick Fuentes Peimbert. Controversias del Orden Familiar Lr. 1 Acdo. Núm. Exp. 1800/2016.
Pérez Fuentes Gerardo vs. Yunuen Guadalupe Torres Álvarez. Especial Familiar Lr. 1 Acdo. Núm. Exp. 2462/2013.
Quintanar López Miguel Ángel su Sucesión. Sucesorio Familiar Lr. 1 Acdo. Núm. Exp. 1042/2024.
Ramírez González Abundio su Sucesión. Sucesorio Familiar Acdo. Eso. 1 Acdo. Núm. Exp. 1020/2024.
Ramos Gaspar Hans. Sucesorio Familiar Mhm. 1 Acdo. Núm. Exp. 1362/2019.
Rebosa Álvarez Luis Francisco vs. Rocío Guadalupe González Moron. Especial Familiar 1 Acdo. en Amparo. Núm. Exp. 3318/2024 D. C. 97/2025.
Romualdo Martínez Matilde vs. González Guillermo Héctor. Especial Familiar Mhm. 1 Acdo. Núm. Exp. 2624/2024.
Rubíno Freyre María Elena vs. Camacho Ruíz Alfredo. Controversias del Orden Familiar Lr. 1 Acdo. en Incidente. Núm. Exp. 552/1998 Inc. de Pago de Pensión Alimenticia.
Ruíz Vázquez Víctor Manuel. Sucesorio Familiar Mhm. 1 Acdo. Núm. Exp. 520/2021 Secc. Segunda.
Salazar García Adela vs. Vargas Juan Alfonso. Ord. Civil Familiar Lr. 1 Acdo. Núm. Exp. 54/2025.
Salazar López Ignacio. Sucesorio Familiar Mhm. 1 Acdo. en Otros. Núm. Exp. 1960/2017 Segunda Sección.
Salazar Vargas Alejadro René. Sucesorio Familiar Lr. 1 Acdo. Núm. Exp. 1360/2021.
Sámano López María Fernanda vs. Diego Alberto Hernández Juárez. Especial Familiar Lr. 2 Acdos. Núm. Exp. 306/2021.
Santos Patiño María de Los Ángeles Yolanda vs. Muñoz Bárcenas Guillermo. Controversias del Orden Familiar Lr. 1 Acdo. Núm. Exp. 638/2024.
Serrato Benítez J Isabel su Sucesión. Sucesorio Familiar Lr. 1 Acdo. Núm. Exp. 226/2024.
Solorio Calzadilla Betzabeth vs. Turcio Sánchez Daniel. Especial Familiar Lr. 1 Acdo. en Incidente. Núm. Exp. 2114/2024 Inc. de Cump. de Pensión Alimenticia.
Torres Álvarez Yunuen Guadalupe vs. Gerardo Pérez Fuentes. Especial Familiar Lr. 1 Acdo. Núm. Exp. 2/2014.
Uribe Velázquez María Teresa. Juris. Voluntaria Familiar Mhm. 1 Acdo. Núm. Exp. 1906/2023.
Vázquez Carrillo María de Lourdes. Sucesorio Familiar Lr. 1 Acdo. Núm. Exp. 1704/2017.
Villanueva Pérez Patricia vs. Cicilia Flores César. Controversias del Orden Familiar Acdo. Eso. 1 Acdo. Núm. Exp. 1592/2022.
Weil Méndez Héctor Enrique vs. Calderón Cervantes Natalia. Controversias del Orden Familiar Mhm. 2 Acdos. en Incidente. Núm. Exp. 1120/2019 Inc. de Cump. de Convenio.
Weil Méndez Héctor Enrique vs. Calderón Cervantes Natalia. Controversias del Orden Familiar Mhm. 4 Acdos. Núm. Exp. 1120/2019 Tomo II.
Zavala Olvera Manuela su Sucesión. Sucesorio Familiar Lr. 1 Acdo. Núm. Exp. 2634/2024.
Del Olmo Hernández Jorge Antonio vs. Ramírez Gaytán Mónica. Especial Familiar Comparecencia Billete. 1 Acdo. Núm. Exp. 120/2020.

NO PUBLICADOS

García Pérez Isabel. Juris. Voluntaria Familiar Mhm. 1 Acdo. Núm. Exp. 2198/2014.
Rodríguez Hernández Nury Guadalupe vs. Torres Beltrán Jesús Enrique. Controversias del Orden Familiar Mhm. 1 Acdo. Núm. Exp. 2160/2024.

AUDIENCIA

Anguàs Orozco Manuel Alejandro vs. Ericka Paulin Sobrevals. Especial Familiar. 1 Audiencia. Núm. Exp. 1914/2015.
Martínez Rodríguez Mayra Edith vs. Maximino Mendoza Álvarez. Controversias del Orden Familiar 1 Aud. en Incidente. Núm. Exp. 150/2016 Inc. de Cobro de Pensión Alimenticia.
Vargas Cuéllar Tomás vs. Eva Avilés López. Continuación de Aud. Incidental Controversias del Orden Familiar 1 Aud. en Incidente. Núm. Exp. 1154/2011 Inc. de Cancel. de Pensión Alimenticia.

SENTENCIAS DEFINITIVAS DEL 10 DE FEBRERO DEL 2025 NO PUBLICADOS

Ibáñez Ordóñez Itzel Gabriela vs. David Isaac Ibáñez Castrejón. Controversias del Orden Familiar Md Sent. Def. 1 Núm. Exp. 1842/2019

SENTENCIAS INTERLOCUTORIAS

Rojas Acevedo Josefina su Sucesión. Sucesorio Familiar Sent. Interl. 1 Sent. Inter. en Incidente. Núm. Exp. 1818/2022 Inc. de Remoción de Albacea

SOLO CONSULTA
SOLO CONSULTA
SOLO CONSULTA

Sánchez Ortega Norma Alejandra vs. Luis Eduardo Patiño Navarro. Especial Familiar Sent. Interl. 1 Sent. Inter. en Otros. Núm. Exp. 1420/2015 Incidental
Santamaría Martínez Jesús Argenis vs. María Elizabeth Rubí Gallaga Miranda. Especial Familiar Sent. Interl. 1 Sent. Inter. en Incidente. Núm. Exp. 346/2015 Inc. de Cancel. de Pensión Alimenticia
EL SECRETARIO CONCILIADOR POR M.L.
LIC ANGEL DAVID CARMONA DAVILA

DÉCIMO CUARTO DE LO FAMILIAR

SECRETARÍA "A"
ACUERDOS DEL 10 DE FEBRERO DEL 2025

Aguilera Rosas Félix su Sucesión. Sucesorio Familiar 1 Acdo. Núm. Exp. 2233/2024.
Alvarado Camarillo Julio César vs. Corral Juárez Lea Betzabeth. Controversias del Orden Familiar 1 Acdo. Núm. Exp. 75/2025.
Álvarez Tule Liliana vs. Morales Casas Luis. Controversias del Orden Familiar Computo. 2 Acdos. Núm. Exp. 2259/2024.
Arciniega Leonel Victoria su Sucesión. Sucesorio Familiar 1 Acdo. Núm. Exp. 69/2025.
Armando Luna Meneses. Sucesorio Familiar 1 Acdo. Núm. Exp. 1973/2023.
Arvizu Arroyo Jéssica Paola vs. Laguna Orellana Gabriel. Controversias del Orden Familiar 2 Acdos. Núm. Exp. 2345/2024.
Atzi Janet Rodríguez González vs. José Enrique Martínez Calzada. Controversias del Orden Familiar 1 Acdo. Núm. Exp. 295/2024.
Ávila Flores José Liborio. Sucesorio Familiar 1 Acdo. Núm. Exp. 447/2023.
Barragán Valencia Ramón su Sucesión. Sucesorio Familiar 1 Acdo. Núm. Exp. 709/2024.
Barrón Huerta Juana Araceli vs. González Barrón Juan Antonio. Ord. Civ. Expedientillo. 1 Acdo. Núm. Exp. 1545/2011.
Bautista Ruíz Jaquelíne Oliva vs. Contreras Moreno José Justiniano Josafat. Controversias del Orden Familiar Expedientillo. 1 Acdo. en Expedientillo. Núm. Exp. 541/2001.
Belmont Arenas Rafael su Sucesión. Sucesorio Familiar 1 Acdo. Núm. Exp. 1245/2024.
Blanco Soria Concepción su Sucesión. Sucesorio Familiar 1 Acdo. Núm. Exp. 1211/2021.
Bolaños Ortega José Raúl vs. Rodríguez García Adriana Abigail. Especial Familiar 1 Acdo. en Incidente. Núm. Exp. 191/2019 Inc. de Cambio de Guarda y Custodia.
Buitrón Íñiguez María Magdalena su Sucesión. Sucesorio Familiar 1 Acdo. Núm. Exp. 2195/2024.
Cabrera Rosas Hortensia vs. Mora Maya Octavio. Especial Familiar 1 Acdo. en Incidente. Núm. Exp. 781/2016 Inc. de Cump. de Convn. 2.
Camayo Reyes Sarahi vs. Román Mojica David Alberto. Controversias del Orden Familiar 1 Acdo. Núm. Exp. 1877/2021.
Camayo Reyes Sarahi vs. Román Mojica David Alberto. Controversias del Orden Familiar 1 Acdo. en Cuadernillo. Núm. Exp. 1877/2021 Consignaciones.
Carriles Canedo Manuel su Suc. Int. 2 Acdos. Núm. Exp. 161/2006.
Casto Gonzales Felipe vs. Martínez Guilbot Blanca Leticia. Especial Familiar Expedientillo. 1 Acdo. en Expedientillo. Núm. Exp. 177/2003.
Caudillo Ortega Sofía su Sucesión. Sucesorio Familiar 1 Acdo. Núm. Exp. 79/2025.
Cordero López Osvaldo vs. Alma Leticia Montiel Ramírez. Especial Familiar 1 Acdo. en Incidente. Núm. Exp. 255/2011 Inc. de Cump. de Convenio.
Correa Evaristo María Guadalupe. Controversias del Orden Familiar 1 Acdo. Núm. Exp. 2425/2024.
Correa Miramóntes Hermelinda y. Sucesorio Familiar 1 Acdo. Núm. Exp. 2337/2024.
Cortés Moreno Víctor Hugo su Sucesión. Sucesorio Familiar 1 Acdo. Núm. Exp. 71/2025.
Cortés Ávalos Jesús. Sucesorio Familiar 1 Acdo. Núm. Exp. 2117/2012 Secc. Cuarta.
Covarrubias Ponce Griselda vs. Monzón Bautista Luis Gaston. Controversias del Orden Familiar 1 Acdo. en Incidente. Núm. Exp. 163/2015 Inc. de Cesación de Pensión Alimenticia.
Cuevas Hernández Mayra Alejandra vs. Mendoza Parra Christian Alberto. Especial Familiar 1 Acdo. Núm. Exp. 493/2024.
Dávila Reyes José Pablo vs. Chavarría Bello Alejandra Paola. Especial Familiar 1 Acdo. Núm. Exp. 113/2022.
Delgadillo Campos Ignacio. Sucesorio Familiar Expedientillo. 1 Acdo. Núm. Exp. 1341/2021.
Dimas Tapia Nallely vs. Tenorio Guerrero Enrique. Controversias del Orden Familiar 2 Acdos. Núm. Exp. 1087/2024.
Fragoso Perales Ana María. Sucesorio Familiar 1 Acdo. en Incidente. Núm. Exp. 997/1992 Inc. de Inclusión de Bienes a la Masa Hereditaria.
Gálvez Pérez Yosandi Vanessa vs. Meza Martínez Alejandro. Controversias del Orden Familiar 1 Acdo. en Cuadernillo. Núm. Exp. 1971/2021 Consignaciones.
García Cerón Enrique. Int. Expedientillo. 1 Acdo. Núm. Exp. 9/1996.
García Rodríguez Sara. Sucesorio Familiar Expedientillo. 1 Acdo. Núm. Exp. 797/2022.
Godoy Valdez Araceli vs. Hernández Rodríguez Francisco. Controversias del Orden Familiar 1 Acdo. Núm. Exp. 1623/2024.
Gómez Hernández Guillermina su Sucesión. Sucesorio Familiar 1 Acdo. en Incidente. Núm. Exp. 1207/2021 Inc. de Oposición Al Inventario y Avaluo 2.
González Cárdenas Sonia Ibis vs. Zamora Amaya Joaquín. Controversias del Orden Familiar 1 Acdo. Núm. Exp. 701/2024.
González Correa Daniela vs. García Alvarado Alejandro Ramón. Controversias del Orden Familiar 1 Acdo. Núm. Exp. 2209/2024.
Hernández Olivares Adelina vs. Cano Rivera Leopoldo Raúl. Alim. Expedientillo. 1 Acdo. Núm. Exp. 1109/2003.
Hernández Pedraza Erick Alejandro vs. Santos Gutiérrez Jeannete Abril. Controversias del Orden Familiar 1 Acdo. Núm. Exp. 2327/2024.
Hernández Jiménez Jéssica vs. Sánchez Domínguez Diego Alberto. Controversias del Orden Familiar Expedientillo. 1 Acdo. Núm. Exp. 1203/2016.
Jiménez Altamirano Rafael su Sucesión. Sucesorio Familiar 1 Acdo. Núm. Exp. 77/2025.
Jiménez Luna Manuel. Test. 1 Acdo. Núm. Exp. 737/2002.
Juan Alvarado Reyes. Sucesorio Familiar 1 Acdo. Núm. Exp. 263/2024.
Juárez Juárez Israel su Sucesión. Sucesorio Familiar 1 Acdo. Núm. Exp. 55/2025.
Juárez Armendáriz Alejandro, Cruz Cuevas Rosa Isela, Lozada Vasconcelos Cristina Sandra vs. Sistema Nacional para el Desarrollo Intregral de la Familia. Controversias del Orden Familiar 1 Acdo. Núm. Exp. 1743/2019.
Lara Escalante María Dolores su Sucesión. Sucesorio Familiar 1 Acdo. Núm. Exp. 57/2025.
Lazcano Salgado Blanca Guadalupe. Sucesorio Familiar 1 Acdo. Núm. Exp. 27/2025.
Librada Hernández Piedad su Sucesión. Sucesorio Familiar 1 Acdo. Núm. Exp. 1551/2019.
López González Silvia su Sucesión. Sucesorio Familiar 1 Acdo. Núm. Exp. 73/2025.
López Salinas Félix. Sucesorio Familiar Expedientillo. 1 Acdo. Núm. Exp. 2025/2022.
Lucina García y García. Sucesorio Familiar Expedientillo. 1 Acdo. Núm. Exp. 343/2024.
Martínez Vargas Facundo. Sucesorio Familiar Expedientillo. 1 Acdo. Núm. Exp. 1005/2006 Bis. 2.
Méndez Aguilar Bryan vs. López Arenas Karen Guadalupe. Especial Familiar 1 Acdo. Núm. Exp. 825/2024.
Mendoza Rojas Laura Teresa vs. Monjaraz González Carlos. Especial Familiar 1 Acdo. en Incidente. Núm. Exp. 1967/2014 Inc. de Ejecc. de Sent. 2.
Monroy Medina Gabriel vs. Arias Lucio Karen Sofía. Controversias del Orden Familiar 1 Acdo. Núm. Exp. 885/2024.
Montiel Pacheco Dulce Sujeli vs. Calero González Vladimir Ilich. Controversias del Orden Familiar 1 Acdo. Núm. Exp. 1451/2024.
Moro Gómez Guadalupe Lucía vs. Pérez Rodríguez Zererino. Controversias del Orden Familiar 1 Acdo. en Incidente. Núm. Exp. 351/2012 Inc. de Requerimiento de Pago.
Neyra López Leticia su Sucesión. Sucesorio Familiar 1 Acdo. Núm. Exp. 1741/2024.
Ochoa López Yésica Cecilia vs. Huitrón Flores Agustín. Controversias del Orden Familiar Acuerdo. 1 Acdo. Núm. Exp. 975/2024.
Ochoa Meza María Elena su Sucesión. Sucesorio Familiar 1 Acdo. Núm. Exp. 2409/2024.
Olivera González Alondra Nayeli vs. Martínez de la Trinidad Javier. Controversias del Orden Familiar 1 Acdo. Núm. Exp. 1793/2024.

SOLO CONSULTA
SOLO CONSULTA
SOLO CONSULTA

Olvera Hernández Bertha vs. López Moreno Ma. Eugenia. Ord. Civ. 1 Acdo. Núm. Exp. 1093/2000.
Omar Francisco Becerra Medina vs. Jennifer Gabriela González Martínez. Especial Familiar 1 Acdo. Núm. Exp. 195/2024.
Padilla Flores Sara Elizabeth vs. Rojas Cruz Raúl. Controversias del Orden Familiar 1 Acdo. Núm. Exp. 1469/2024 Principal.
Paola Silva Rodríguez vs. Martín Eduardo Quevedo Favela. Controversias del Orden Familiar Primera Apelación. 1 Acdo. Núm. Exp. 2029/2023.
Pardo Rodríguez Sergio su Sucesión. Sucesorio Familiar 1 Acdo. Núm. Exp. 1685/2024.
Pedro César Téllez García vs. Crla Yvonne Quiroz Cruz. Especial Familiar Acuerdo. 1 Acdo. en Incidente. Núm. Exp. 1997/2023 Inc. de Liquidación de Sociedad Conyugal.
Ramírez Cerecero Elia Daniela vs. García Becerra Diego. Vía de Apremio Familiar 1 Acdo. Núm. Exp. 1181/2024.
Ramos Torres Viviana Alcira vs. Ávila Muñoz Miguel. Controversias del Orden Familiar 1 Acdo. en Cuadernillo. Núm. Exp. 1029/2024 Consignaciones.
Ramírez Gómez Karla Paola vs. Soto Trejo Mauricio. Controversias del Orden Familiar 1 Acdo. Núm. Exp. 2019/2018.
Razo Luna Jesús su Sucesión. Sucesorio Familiar 1 Acdo. Núm. Exp. 1025/2017.
Reyes Ramos Beatriz. Sucesorio Familiar 1 Acdo. Núm. Exp. 1529/2013.
Rizo Maldonado Nataly Consuelo vs. Villamil Yerena Horacio Ramón. Controversias del Orden Familiar 1 Acdo. en Cuadernillo. Núm. Exp. 781/2022 Consignaciones.
Rojas Ríos Julieta su Sucesión. Sucesorio Familiar 1 Acdo. Núm. Exp. 81/2025.
Romero López Sergio Jesús y Romero López Cindy Joanna y Romero López Hamish Saith y Romero López Sergio Jesús. Sucesorio Familiar 1 Acdo. Núm. Exp. 39/2025.
Ruíz Paredes Dayana vs. Flores Dionisio Eduardo Daniel. Controversias del Orden Familiar 1 Acdo. Núm. Exp. 1071/2019.
Ruíz Ruíz Jorge su Sucesión. Sucesorio Familiar 1 Acdo. Núm. Exp. 59/2025.
Salazar Sotelo Lizeth vs. García Flores Honorio. Controversias del Orden Familiar 1 Acdo. en Incidente. Núm. Exp. 477/2022 Inc. de Cump. de Convenio.
Salgado Barragán Marjorie Abigail vs. Martínez León Roberto Alejandro. Controversias del Orden Familiar 1 Acdo. en Incidente. Núm. Exp. 827/2022 Inc. de Cump. de Pago de Pensión Alimenticia.
Salinas Sandoval Edith vs. Palma Navarrete Juan Carlos. Ord. Civil Familiar Primera Apelación. 1 Acdo. Núm. Exp. 2437/2024.
Sanabria Jaramillo María Luisa vs. Benjamín Malagón López. Cont. Ord. Fam. Inc. de Ces. Pens. Alim. 2 Acdos. Núm. Exp. 835/2006.
Sánchez Rodríguez Esther. Juris. Voluntaria Familiar 1 Acdo. Núm. Exp. 953/2022.
Sandoval Zavala José Guadalupe su Sucesión. Sucesorio Familiar 1 Acdo. Núm. Exp. 2449/2024.
Sandria Arroyo Teresa Dalía vs. Hernández Serrano Juan Francisco. Controversias del Orden Familiar 1 Acdo. Núm. Exp. 1133/2013.
Sebastián Robles Odila. Int. Expedientillo. 1 Acdo. Núm. Exp. 1781/2009.
Sharon Jaquelín Gómez Díaz vs. Ricardo Said Jiménez Pérez. Controversias del Orden Familiar 1 Acdo. Núm. Exp. 97/2024.
Soto Carrillo Natalia María Eugenia su Sucesión. Sucesorio Familiar 1 Acdo. Núm. Exp. 19/2025.
Suárez Meneses María Teresa. Test. 1 Acdo. Núm. Exp. 857/2006.
Tapia Euresti Martha y Guzmán Martínez Victor Manuel. Sucesorio Familiar 1 Acdo. Núm. Exp. 2471/2024.
Tapia Galindo Blanca Esther vs. Núñez Tapia Brenda Esther. Controversias del Orden Familiar 1 Acdo. Núm. Exp. 2053/2024.
Téllez Ángeles Julio su Sucesión. Sucesorio Familiar 1 Acdo. Núm. Exp. 2161/2024.
Tinajero Torres Daniela vs. Dolores Vargas Brandon Isaac. Controversias del Orden Familiar Comparecencia. 1 Acdo. Núm. Exp. 1729/2024.
Torales Jiménez María Cleofas. Sucesorio Familiar 1 Acdo. Núm. Exp. 1827/2022.
Torres Sánchez Pedro su Sucesión. Sucesorio Familiar 1 Acdo. Núm. Exp. 2211/2024.
Téllez Hernández Jorge vs. Santiago Quiroz Guadalupe. Controversias del Orden Familiar 2 Acdos. Núm. Exp. 1027/2017 Tomo II.
Valencia Arenas Alejan&Ro Manuel vs. Monroy Mejía Balbina. Especial Familiar Expedientillo. 1 Acdo. Núm. Exp. 1385/2008.
Villa Guerrero Octavio Arturo su Sucesión. Sucesorio Familiar 1 Acdo. Núm. Exp. 1263/2024.
Villanueva Chávez María de Jesús su Sucesión. Sucesorio Familiar 1 Acdo. Núm. Exp. 1009/2024.
Zamora Castillo Alejandra vs. Padrón Abad José Antonio. Especial Familiar 1 Acdo. Núm. Exp. 1923/2016.
Zamora Castillo Alejandra vs. Padrón Abad José Antonio. Especial Familiar 1 Acdo. en Incidente. Núm. Exp. 1923/2016 Inc. para Regular Las Consecuencias Inherentes a la Disol. del Vinculo Matrimonial.
Zamorano Alvarado Briseida vs. Eulogio Romero Carmona. Controversias del Orden Familiar 1 Acdo. Núm. Exp. 469/2004.
Zavala López José Enrique vs. Anzo Lara Alma California. Especial Familiar 1 Acdo. en Cuadernillo. Núm. Exp. 1909/2018 Tomo II.

MAL PUBLICADOS

Dimas Tapia Nallely vs. Tenorio Guerrero Enrique. Controversias del Orden Familiar 1 Acdo. Núm. Exp. 1087/2024.

NO PUBLICADOS

Téllez Hernández Jorge vs. Santiago Quiroz Guadalupe. Controversias del Orden Familiar 1 Acdo. en Amparo. Núm. Exp. 1027/2017 Amparo 1402/2023.

AUDIENCIA

Alejandre Nápoles Jaquelíne vs. Salazar García Moisés Arón. Aud. Especial Familiar. 1 Aud. en Incidente. Núm. Exp. 467/2023 Inc. de Guarda y Custodia.
Becerril Díaz Linda Alfonsina vs. Martínez Pereda Luis Fernando. Aud. Controversias del Orden Familiar 1 Audiencia. Núm. Exp. 2079/2024.
Cruz Huerta María Guadalupe vs. Chavarría Jiménez Javier. a Controversias del Orden Familiar 1 Aud. en Incidente. Núm. Exp. 457/2002 Inc. de Cesación de Pensión Alimenticia.
González Cárdenas Sonia Ibis vs. Zamora Amaya Joaquín. Aud. Controversias del Orden Familiar 1 Audiencia. Núm. Exp. 701/2024.
Malagón González María Laura. Aud. 801 Sucesorio Familiar. 1 Audiencia. Núm. Exp. 1529/2022.
Simental Zúñiga Tatiana Vanessa vs. Negroe Contreras Alejandro Alberto. Aud. Controversias del Orden Familiar 1 Audiencia. Núm. Exp. 1829/2024.

SENTENCIAS INTERLOCUTORIAS

Reyes Becerril Raúl Alberto. Sucesorio Familiar Sent. Interl. 1 Núm. Exp. 813/2023

CONCILIADOR POR MINISTERIO DE LEY:
LIC. ADRIANA ABÚNDIZ ESQUIVEL

SECRETARÍA "B"
ACUERDOS DEL 10 DE FEBRERO DEL 2025

Apaseo Reyes Paulina Vanessa vs. García Aparicio José Daniel. Especial Familiar Ratif. de Escrito (Ar). 1 Acdo. Núm. Exp. 2028/2021.
Carbajal Balderas José Fausto. Sucesorio Familiar Dada Nueva Cuenta. 1 Acdo. Núm. Exp. 128/2023.
Flores Díaz Dionisio su Sucesión. Sucesorio Familiar 1 Acdo. Núm. Exp. 2448/2024.
García Rojas Salvador su Sucesión. Sucesorio Familiar 1 Acdo. Núm. Exp. 78/2025.
García Sotelo Nora Lilia su Sucesión. Sucesorio Familiar 1 Acdo. Núm. Exp. 70/2025.
Hurtado Vera Yadira Evelyn vs. Flores García Pablo Abraham. Controversias del Orden Familiar (Ar). 5 Acdos. Núm. Exp. 1776/2024.
López Ortega José Eduardo su Sucesión. Sucesorio Familiar 1 Acdo. Núm. Exp. 72/2025.
Marino Arias Héctor Mario su Sucesión. Sucesorio Familiar 1 Acdo. Núm. Exp. 2472/2024.
Merlin Uribe Sonia vs. Molina Campos Israel. Especial Familiar Dada Nueva Cuenta. 1 Acdo. en Incidente. Núm. Exp. 1086/2013 Inc. de Cump. de Convenio.
Meza Rosas Guillermina vs. Gutiérrez Mateos Abraham su Sucesión. Ord. Civil Familiar 1 Acdo. Núm. Exp. 76/2025.
Molina Campos Israel y Molina Campos Israel. Especial Familiar Dada Nueva Cuenta. 1 Acdo. Núm. Exp. 1086/2013 Inc. de Modificación de Convenio.

SOLO CONSULTA
SOLO CONSULTA
SOLO CONSULTA

Morales Ávila Eduardo su Sucesión. Sucesorio Familiar 1 Acdo. Núm. Exp. 80/2025.
Olguín Rosas Velia su Sucesión. Sucesorio Familiar 1 Acdo. Núm. Exp. 74/2025.
Piedad Martínez Carla Ivonne y Piedad Martínez Aidée Margarita vs. Piedad Cortés Juan Carlos. Controversias del Orden Familiar Inc. de Ejecc. de Sent. (Ar). 1 Acdo. en Incidente. Núm. Exp. 1592/2021 Inc. de Ejecc. de Sentencia.
Rodríguez Castillo Miguel vs. Sánchez Aguilar Licci Joseline. Especial Familiar Ratif. de Escrito (Ar). 1 Acdo. Núm. Exp. 1084/2024.

NO PUBLICADOS

Anzures Velázquez Manuel. Sucesorio Familiar 1 Acdo. Núm. Exp. 2008/2010 Primera Apelación.
Austria Ramírez José Ulises. Sucesorio Familiar 2 Acdos. Núm. Exp. 692/2024.
Bravo Hernández Salvador vs. Espinoza Cruz Sonia. Especial Familiar 1 Acdo. Núm. Exp. 40/2023.
Bravo Hernández Hermelinda. Juris. Voluntaria Familiar 2 Acdos. Núm. Exp. 718/2019.
Castañeda López Marina Abisag vs. Flores Velázquez Andrés Alejandro. Controversias del Orden Familiar 1 Acdo. Núm. Exp. 2036/2024.
Dubbels Torrijos Emma. Test. 1 Acdo. Núm. Exp. 904/1997.
García García Gregorio su Sucesión. Sucesorio Familiar Dada Nueva Cuenta. 1 Acdo. Núm. Exp. 100/2022 Segunda Sección.
Girón Avendaño Rosendo su Sucesión. Sucesorio Familiar 1 Acdo. Núm. Exp. 1790/2017.
Irra Salas Sara su Sucesión. Sucesorio Familiar 4 Acdos. Núm. Exp. 1140/2024.
Jesús Adrián García Martínez vs. Maricruz Barrón Trejo. Especial Familiar 1 Acdo. Núm. Exp. 108/2024.
Jiménez Gálvez Abdias. Juris. Voluntaria Familiar 1 Acdo. Núm. Exp. 1192/2019.
Lagunas Meza Nancy Lilián vs. Hernández Morales Alan René. Controversias del Orden Familiar 1 Acdo. Núm. Exp. 1916/2024.
Laisequilla Servín María de Lourdes. Juris. Voluntaria Familiar 1 Acdo. Núm. Exp. 1020/2024.
López López Jeanett vs. Hernández Oviedo Julio César. Especial Familiar 1 Acdo. en Incidente. Núm. Exp. 198/2013 Incinc. de Aumento de Pensión Alimenticia.
Milciades Gamboa Gamboa. Sucesorio Familiar 1 Acdo. Núm. Exp. 1544/2023.
Nava Treviño Olga Herlinda. Sucesorio Familiar 1 Acdo. en Incidente. Núm. Exp. 232/2012 Inc. de Oposición Al Inventario y Avaluo.
Palacios Moreno Margarita vs. Muñoz Murillo José Jesús. Especial Familiar 2 Acdos. Núm. Exp. 262/2022 Inc. de Liquidación de la Sociedad Conyugal.
Paola Esperanza Ríos Nequis vs. Moreno Castro José Ricardo. Especial Familiar 1 Acdo. Núm. Exp. 1128/2023 Tomo II.
Ramírez Macedo Iliana vs. Barrón García Jonathan. Controversias del Orden Familiar 1 Acdo. Núm. Exp. 1846/2024 Tomo II.
Robles León y Gallardo Mónica Patricia. Juris. Voluntaria Familiar 1 Acdo. en Incidente. Núm. Exp. 1068/2016 Rendición de Ctas. Correspondiente Al Periodo de Enero a Diciembre del Año 2024.
Romero García María Teresa su Sucesión. Sucesorio Familiar 2 Acdos. Núm. Exp. 124/2021 Secc. Segunda.
Romero García María Teresa su Sucesión. Sucesorio Familiar 1 Acdo. Núm. Exp. 124/2021 Secc. Tercera.
Velasco Reyes Rosa vs. Roberto Muñoz Martínez. Ord. Merc. 1 Acdo. Núm. Exp. 828/2004.
Velázquez García María del Carmen. Juris. Voluntaria Familiar 1 Acdo. Núm. Exp. 1038/2023.

AUDIENCIA

Hurtado Vera Yadira Evelyn vs. Flores García Pablo Abraham. Aud. (Ar) Controversias del Orden Familiar 1 Audiencia. Núm. Exp. 1776/2024.
Piedad Martínez Carla Ivonne y Piedad Martínez Aidée Margarita vs. Piedad Cortés Juan Carlos. Inc. de Ejecc. de Sent. (Ar) Aud. Controversias del Orden Familiar 1 Aud. en Incidente. Núm. Exp. 1592/2021 Inc. de Ejecc. de Sentencia.

SENTENCIAS INTERLOCUTORIAS

Félix Tinajero Jiménez. Sucesorio Familiar Sent. Interlocutoria. 1 Sent. Inter. en Expedientillo. Núm. Exp. 576/1991

LA SECRETARIA DE ACUERDOS
LIC. MARTHA VELASCO GONZÁLEZ

DÉCIMO QUINTO DE LO FAMILIAR

SECRETARÍA "A"
ACUERDOS DEL 10 DE FEBRERO DEL 2025

Acosta Chino Guadalupe vs. Israel Mendoza Olvera. Controversias del Orden Familiar Tramite. 1 Acdo. en Incidente. Núm. Exp. 1349/2002 Cancel. de Pensión Alimenticia.
Adán Pinto Teresa vs. Carral Adán Arturo. Controversias del Orden Familiar Tramite. 1 Acdo. en Incidente. Núm. Exp. 1411/2016 Vía de Apremio B.
Alvarado Pérez Frida Abigail vs. Alba Castro Carlos. Controversias del Orden Familiar Audiencia. 1 Acdo. Núm. Exp. 1503/2024 Principal.
Amuchastegui Martínez Iris vs. Rodríguez Mondragón Alex Ramsey. Especial Familiar Tramite. 1 Acdo. Núm. Exp. 1987/2021 Principal.
Arias Jaramillo Rocío Jazmín vs. Luis Aarón Gallardo Breton. Controversias del Orden Familiar Acuerdo. 1 Acdo. Núm. Exp. 1375/2016.
Arnus Fernández María del Pilar y Dornbierer Arnús Enrique. Juris. Voluntaria Familiar Tramite. 1 Acdo. Núm. Exp. 15/2024 Bis Principal Tomo II.
Arteaga Cortés Alfredo su Sucesión. Sucesorio Familiar Acuerdo. 2 Acdos. Núm. Exp. 1589/2024 Principal.
Ávalos Millán Beatriz Julieta Amalia. Juris. Voluntaria Familiar Tramite. 1 Acdo. Núm. Exp. 387/2017.
Barrón Ochoa Carlos. Sucesorio Familiar Tramite. 1 Acdo. Núm. Exp. 1027/2020.
Caballero Salazar Cecilia Michelle. Juris. Voluntaria Familiar Acuerdo. 1 Acdo. en Incidente. Núm. Exp. 1613/2018 de Rendición de Ctas. 2024.
Camacho Olvera Omar Iván vs. Garduño Moreno Blanca Trinidad. Especial Familiar Tramite. 1 Acdo. Núm. Exp. 1095/2022.
Camarillo Aznar Luis Antonio vs. López Lira Ana Gisela. Controversias del Orden Familiar Acuerdo. 1 Acdo. Núm. Exp. 419/2024 Principal.
Cano D´ Abbadie José Manuel. Sucesorio Familiar Acuerdo. 1 Acdo. Núm. Exp. 961/2022 Secc. Cuarta (Adjudicación).
Cano Lara Dulce Julieta vs. Andrés Zamudio Cortés. Controversias del Orden Familiar Tramite. 1 Acdo. Núm. Exp. 1485/2001.
Castañeda Manrique Antonio. Sucesorio Familiar Tramite. 1 Acdo. Núm. Exp. 421/2014.
Castro Ponce Bertha. Sucesorio Familiar 1 Acdo. en Amparo. Núm. Exp. 2345/2012 13/2025- Vii.
Chávez Mendoza Sarai vs. Armando Hernández Rodríguez. Especial Familiar Tramite. 1 Acdo. en Incidente. Núm. Exp. 1245/2017 Inc. de Guarda y Custodia, Alimentos y Régimen de Visitas y Conv. Tomo II.
Colín Cisneros María de la Luz vs. Rivero Estrada Miguel Ángel. Controversias del Orden Familiar Acuerdo. 1 Acdo. Núm. Exp. 531/2024 Principal.
Corchado Hernández Josefina su Sucesión. Sucesorio Familiar Acuerdo. 1 Acdo. Núm. Exp. 1161/2024 Secc. Cuarta.
Corchado Hernández Josefina su Sucesión. Sucesorio Familiar Acuerdo. 1 Acdo. Núm. Exp. 1161/2024 Secc. Segunda.
Corchado Hernández Josefina su Sucesión. Sucesorio Familiar Acuerdo. 1 Acdo. Núm. Exp. 1161/2024 Secc. Tercera.
Cortés Cerón Jovita su Sucesión. Sucesorio Familiar Nuevo. 1 Acdo. Núm. Exp. 2465/2024 Principal.
Cortés Heras Alejandra Guadalupe vs. López Medel José Manuel. Controversias del Orden Familiar Acuerdo. 2 Acdos. Núm. Exp. 1873/2023 Principal.
Cortés Pérez Marisol vs. Veleriano Assem Jorge. Especial Familiar Tramite. 1 Acdo. en Incidente. Núm. Exp. 1705/2021 Inc. de Modificación de Convenio.
Cruz Gutiérrez Dora. Juris. Voluntaria Familiar Rendición de Cuentas. 1 Acdo. Núm. Exp. 1887/2009 de Rendición de Ctas. del Año 2024.
Cuaxospa Morales Antonia vs. Flores Galicia Narciso. Controversias del Orden Familiar Audiencia. 1 Acdo. en Incidente. Núm. Exp. 1809/2013 Incumplimiento de Pensión Alimenticia.
Diana Georgette Ramírez Magnani y Gilberto Borja Suárez. Especial Familiar Tramite. 1 Acdo. Núm. Exp. 1369/2008 Principal.
Escobedo Hernández Leonardo vs. Hernández Cortés Jacqueline. Controversias del Orden Familiar Tramite. 2 Acdos. Núm. Exp. 2083/2024 Principal.

SOLO CONSULTA
SOLO CONSULTA
SOLO CONSULTA

Estévez Cienfuegos María Margarita. Sucesorio Familiar Acuerdo. 2 Acdos. Núm. Exp. 1597/2022 Principal.

Félix Díaz Mansi Ernesto Gabriel vs. Velarde Bogen Mónica María y Juan Manuel Ramos. Ord. Civil Familiar Tramite. 1 Acdo. Núm. Exp. 1746/2018 Principal (119/15).

García Castañeda Rodolfo Enrique vs. Mireya García Mulsa. Controversias del Orden Familiar Suspensión. 1 Acdo. en Incidente. Núm. Exp. 97/2010 Inc. de Cesación de Pensión Alimenticia Privisional.

García Corrales Yoselin vs. Rodríguez Colín Yectli. Controversias del Orden Familiar Acuerdo. 1 Acdo. Núm. Exp. 1347/2024 Principal.

García Hernández Claudia Gloria vs. Román Zavala Pérez. Controversias del Orden Familiar Tramite. 1 Acdo. Núm. Exp. 1265/2008.

García Martínez José Isabel su Sucesión. Sucesorio Familiar Acuerdo. 2 Acdos. Núm. Exp. 1713/2024 Principal.

Garduño Peregrina Luz María. Sucesorio Familiar Tramite. 1 Acdo. en Expedientillo. Núm. Exp. 1063/2023 Anexo.

Giray Gloria y Palenque Bullrich Gloria vs. Pamir Giray Guven. Especial Familiar Tramite. 2 Acdos. en Incidente. Núm. Exp. 1480/2021 Incumplimiento de Medidas Cautelares.

Gómez Villaseñor Rosa Alicia. Sucesorio Familiar Acuerdo. 1 Acdo. en Incidente. Núm. Exp. 2167/2012 Rendición de Cuentas.

González Castro María Guadalupe vs. Arévalo Luna Israel. Controversias del Orden Familiar Acuerdo(Dada). 1 Acdo. Núm. Exp. 523/2012 Principal Tomo II.

González Macedo Delia Janette vs. López Pérez José Fernando. Especial Familiar Tramite. 1 Acdo. en Incidente. Núm. Exp. 1577/2022 Cambio de Guardia y Custodia.

González Macedo Delia Janette vs. López Pérez José Fernando. Especial Familiar Tramite. 6 Acdos. en Incidente. Núm. Exp. 1577/2022 Compensación en Tramite Tomo II.

Granados Mendoza Juan su Sucesión. Sucesorio Familiar Nuevo. 1 Acdo. Núm. Exp. 77/2025 Principal.

Gómez Villasenñor Rosa Alicia. Sucesorio Familiar Acuerdo. 1 Acdo. Núm. Exp. 2167/2012 Principal.

Hernández Alejo María de Los Ángeles vs. Hernández Castillo Andrés. Especial Familiar Tramite. 1 Acdo. Núm. Exp. 1193/2022 Principal.

Ibáñez Osorio Pedro vs. Ibáñez Osorio Pedro. Sucesorio Familiar Acuerdo. 1 Acdo. Núm. Exp. 877/1989.

Incapie Guerrero Bertha. Juris. Voluntaria Familiar Acuerdo. 1 Acdo. Núm. Exp. 1581/2024 Principal.

Jacobo Cervantes Abigail Mariana vs. Ventura López Pablo Neftalí. Controversias del Orden Familiar Acuerdo. 2 Acdos. Núm. Exp. 2243/2024 Principal.

Jasso López Aurora su Sucesión. Sucesorio Familiar Acuerdo. 1 Acdo. Núm. Exp. 2407/2024 Principal.

Jiménez Martínez Jonhatan Iván vs. Alcántara Valencia Carmen Grisel. Controversias del Orden Familiar Acuerdo. 1 Acdo. Núm. Exp. 1843/2024 Principal.

Julián Álvarez Karla Nallely vs. Durán Castro Manuel. Controversias del Orden Familiar 2 Acdos. Núm. Exp. 1239/2022 Principal.

Lamas Cervantes Fanny Vianey vs. Millán García Alberto. Controversias del Orden Familiar Acuerdo. 1 Acdo. Núm. Exp. 709/2023 Principal.

Martínez Jaimes Juan David vs. Jiménez Mora Briseida. Controversias del Orden Familiar Tramite. 1 Acdo. Núm. Exp. 1905/2024 Principal.

Medina Eng Manling vs. Rojo Ávila Elio. Especial Familiar Tramite. 1 Acdo. en Incidente. Núm. Exp. 835/2023 Cancel. de Medida Privisional de Pensión Alimenticia Tomo II.

Meléndez Aldama Miguel Ángel y Carrera Fernández María del Rayo. Especial Familiar Tramite. 1 Acdo. en Incidente. Núm. Exp. 767/2008 Cesación y Extinción de Oblig. Alimentaria.

Melgar López Gloria su Sucesión. Sucesorio Familiar Nuevo. 1 Acdo. Núm. Exp. 75/2025 Principal.

Méndez Cruz Agustín Jacinto su Sucesión. Sucesorio Familiar Tramite. 1 Acdo. Núm. Exp. 693/2024 Principal.

Mendoza Celedonio Fabiola vs. Cruz Sandoval José Iván. Controversias del Orden Familiar Tramite. 1 Acdo. en Incidente. Núm. Exp. 1497/2018 Inc. de Cancel. Parcial de Pensión Alimenticia.

Monroy Maldonado Rosa María y León Buenfil José Mercedes vs. López Cruz María Félix. Controversias del Orden Familiar Tramite. 1 Acdo. Núm. Exp. 1969/2023 Principal.

Morales Reséndiz Azalea Nallely vs. Córdova Rivera Ricardo Gabriel. Controversias del Orden Familiar Tramite. 1 Acdo. Núm. Exp. 2065/2024 Principal.

Morales Salazar Ricardo Jesús vs. María Eugenia Osorno Olvera. Especial Familiar Tramite. 1 Acdo. en Incidente. Núm. Exp. 809/2004 Inc. para Cump. de Pago de Pensiones.

Morán Dávalos Patricia vs. Edgar Díaz Mascorro. Controversias del Orden Familiar Tramite. 1 Acdo. Núm. Exp. 1569/2007.

Moreno Hernández Brenda Evelyn vs. López Jimeno Luis Alfredo. Controversias del Orden Familiar Billete. 1 Acdo. Núm. Exp. 785/2017 Bis. 1 Principal Tomo II.

Nava Lira Arturo su Sucesión. Sucesorio Familiar Tramite. 3 Acdos. Núm. Exp. 2421/2024 Principal.

Navarrete Olmos María Susana vs. Salcedo Cruz José Luis. Controversias del Orden Familiar Audiencia. 1 Acdo. Núm. Exp. 1219/2024 Principal.

Nolasco Mendoza Abril Fernanda vs. Vite Hernández Edgar. Controversias del Orden Familiar Tramite. 2 Acdos. Núm. Exp. 1989/2024 Principal.

Noreña García Nayeli Fabiola vs. Aurelio Hurtado Cortés. Controversias del Orden Familiar Tramite. 1 Acdo. Núm. Exp. 869/2009.

Núñez de la Cruz Antonia su Sucesión. Sucesorio Familiar Audiencia. 1 Acdo. Núm. Exp. 1119/2024 Principal.

Olvera Pérez Arturo. Sucesorio Familiar Acuerdo. 1 Acdo. Núm. Exp. 853/2022 Secc. Cuarta.

Pacheco Ríos Diana Ivonne vs. Camacho Gómez Jorge. Controversias del Orden Familiar Acuerdo. 1 Acdo. Núm. Exp. 1003/2024 Principal.

Padilla Ruíz Peinado Salvador Hermides vs. García Lecuona Mayeur Esther. Especial Familiar Tramite. 1 Acdo. en Incidente. Núm. Exp. 1067/2010 Cancel. de Pensión Alimenticia.

Pérez Medina Ivonne Carolina vs. Andrade Santiago Alberto. Especial Familiar Tramite. 1 Acdo. Núm. Exp. 479/2024 Principal.

Pérez Torres Norma Patricia vs. Pérez Munguía Eleazar. Controversias del Orden Familiar Acuerdo. 1 Acdo. Núm. Exp. 2159/2023 Principal.

Quiroz Sumano Josefina. Sucesorio Familiar Tramite. 1 Acdo. Núm. Exp. 251/2020.

Reséndiz Palacios Nicolasa Martha. Sucesorio Familiar Tramite. 1 Acdo. Núm. Exp. 2103/2022 Principal.

Rodríguez González Salvador su Sucesión. Sucesorio Familiar Nuevo. 1 Acdo. Núm. Exp. 9/2025 Principal.

Rodríguez Pérez Rocío Elizabeth vs. García Rodríguez Fabián. Controversias del Orden Familiar Tramite. 1 Acdo. Núm. Exp. 1553/2021 Principal.

Rodríguez Rodríguez Talia Alejandra vs. Espejel Hernández Gustavo. Ord. Civil Familiar Nuevo. 1 Acdo. Núm. Exp. 79/2025 Principal.

Romo Cosío María Cristina su Sucesión. Sucesorio Familiar Tramite. 1 Acdo. Núm. Exp. 2099/2024 Principal.

Rosas Urbina Ana Laura vs. Pérez Galicia Edwin. Controversias del Orden Familiar Tramite. 1 Acdo. Núm. Exp. 1513/2024 Principal.

Sánchez Álvarez Joel Gustavo. Sucesorio Familiar Tramite. 1 Acdo. Núm. Exp. 1771/2022 Principal.

Santiago Flores Alejandra Montserrat vs. Pacheco Franco Javier. Controversias del Orden Familiar Tramite. 1 Acdo. Núm. Exp. 711/2024 Principal.

Santos Garduño Ana Paola vs. Juan Carlos Arriaga Chávez. Controversias del Orden Familiar Tramite. 1 Acdo. Núm. Exp. 1129/2008.

Sarquis Rodríguez Eduardo Arturo. Sucesorio Familiar Tramite. 1 Acdo. en Incidente. Núm. Exp. 1871/2017 Remoción de Albacea.

Sarquis Rodríguez Eduardo Arturo. Sucesorio Familiar Tramite. 1 Acdo. Núm. Exp. 1871/2017.

Soberanes Carreño Jimena Ariacnee vs. Hernández Ocaña Lucio. Ord. Civil Familiar Nuevo. 1 Acdo. Núm. Exp. 81/2025 Principal.

Sánchez Castilleja José Israel vs. Pérez Hernández Nyrna Carolina. Controversias del Orden Familiar Tramite. 1 Acdo. en Incidente. Núm. Exp. 2147/2012 Aumento de Pensión Alimenticia Tomo III.

Torrecillas Blancarte Roberto. Sucesorio Familiar Tramite. 1 Acdo. en Incidente. Núm. Exp. 1101/2020 Remoción de Albacea.

Uribe Montaño Mario. Sucesorio Familiar Tramite. 1 Acdo. Núm. Exp. 79/2023 Principal.

Ventura Tavarez Yesenia vs. Ramírez Morán Javier José. Controversias del Orden Familiar Tramite. 1 Acdo. Núm. Exp. 2197/2011.

SOLO CONSULTA
SOLO CONSULTA
SOLO CONSULTA

Villalobos Flores Lilia Leticia y Francisco. Juris. Voluntaria Familiar Tramite. 1 Acdo. Núm. Exp. 247/2005.
Yáñez Cruz Elizabeth vs. Cisneros Sánchez Jorge Alberto. Controversias del Orden Familiar Audiencia. 1 Acdo. Núm. Exp. 1303/2024 Principal.
Yáñez Velázquez Karen Joana vs. Zaragoza García Héctor. Controversias del Orden Familiar Tramite. 1 Acdo. Núm. Exp. 1769/2022 Anexo.

SENTENCIAS INTERLOCUTORIAS

Rómulo Jiménez Diana vs. Reyes Contreras Francisco Javier. Controversias del Orden Familiar Sent. Interl. 1 Sent. Inter. en Incidente. Núm. Exp. 493/2000 de Cancel. de Pensión Alimenticia

LA SECRETARIA DE ACUERDOS
MTRA. CATALINA ORTEGA ROBLEDO

SOLO CONSULTA

SECRETARÍA "B"
ACUERDOS DEL 10 DE FEBRERO DEL 2025

Aguirre Dugua Xitlali vs. Larson Guerra Jorge. Especial Familiar 1 Acdo. Núm. Exp. 1350/2023 Principal.
Barroso Sánchez José Raymundo su Sucesión. Sucesorio Familiar 1 Acdo. Núm. Exp. 140/2024 Principal Tomo II.
Blancas García Ana Camila vs. Blancas Romero Omar. Controversias del Orden Familiar 1 Acdo. Núm. Exp. 2242/2024 Principal.
Cazenave Tapie Isoard Gerardo Luis vs. María del Rosario Cabeza Chapa. Especial Familiar 1 Acdo. Núm. Exp. 804/2015.
Cisneros Torres Tomasa su Sucesión. Sucesorio Familiar 2 Acdos. Núm. Exp. 2356/2024 Principal.
Cortés García Víctor Manuel su Sucesión. Sucesorio Familiar 1 Acdo. Núm. Exp. 2358/2024 Principal.
Cuevas Jiménez Celina vs. Osorio Mariscal Carlos. Controversias del Orden Familiar 1 Acdo. en Incidente. Núm. Exp. 1964/2018 Regulación de Convivencias e Información Academica.
Díaz Flores Nancy Angélica vs. Rodríguez Aguirre José Luis. Controversias del Orden Familiar 1 Acdo. en Incidente. Núm. Exp. 1410/2018 Vía de Apremio.
Doniz Figueroa Myrna Rocío y Doniz Islas Alma Angélica y Doniz Guerrero Mario vs. Doniz Islas Mario Alfredo. Controversias del Orden Familiar 1 Acdo. Núm. Exp. 2324/2024 Principal.
Enríquez Alba Manuel su Sucesión. Sucesorio Familiar 1 Acdo. Núm. Exp. 42/2025.
Espinosa Galindo Daniel. Sucesorio Familiar 1 Acdo. Núm. Exp. 1212/2013.
García González Lucero Aurora vs. Hernández Monroy Jesús. Controversias del Orden Familiar 1 Acdo. Núm. Exp. 2294/2024 Principal.
García Rivera Rocío Elizabeth vs. Portillo González Gustavo. Controversias del Orden Familiar Dada Nueva Cuenta. 1 Acdo. Núm. Exp. 1162/2023 Principal.
Gongora y López Ramón Hebert su Sucesión. Sucesorio Familiar 1 Acdo. Núm. Exp. 2406/2024 Principal.
González López Mariana Bárbara. Juris. Voluntaria Familiar 1 Acdo. Núm. Exp. 1988/2024 Principal.
Gómez Pineda Giomar Daniel vs. Guerrero Sánchez Ariadna Estefania. Controversias del Orden Familiar 1 Acdo. Núm. Exp. 696/2020 Principal.
Hernández Mendoza María Josefa su Sucesión. Sucesorio Familiar Nuevo. 1 Acdo. Núm. Exp. 76/2025 Principal.
Hernández Franco Ivonne Violeta vs. Morales Arvisu Ebert Eusebio. Controversias del Orden Familiar 1 Acdo. Núm. Exp. 632/2012.
Hernández García David. Sucesorio Familiar 1 Acdo. en Expedientillo. Núm. Exp. 58/2005.
Hernández Sosa Guadalupe vs. Fernández Fourzan Héctor Alfredo. Controversias del Orden Familiar 1 Acdo. en Incidente. Núm. Exp. 114/2012 Inc. de Cancel. de Pensión Alimenticia.
López Gómez María Leonor su Sucesión. Sucesorio Familiar 1 Acdo. Núm. Exp. 2058/2024 Principal.
López Rodríguez Dribi Loruma vs. Morales Guzmán David Antonio. Controversias del Orden Familiar 1 Acdo. Núm. Exp. 320/2023 Principal Tomo II.
López Vázquez María Fernanda vs. Sánchez Montelongo Michael. Controversias del Orden Familiar 1 Acdo. Núm. Exp. 1210/2024 Principal.
Lozano Rodríguez Estela vs. Severiano Baltazar Cruz. Controversias del Orden Familiar 1 Acdo. en Incidente. Núm. Exp. 250/2005 Inc. de Cancelación.
Lucas Hernández Nicolás vs. Arroyo Brambila Angélica Elizabeth. Especial Familiar 3 Acdos. Núm. Exp. 1662/2023 Principal.
Márquez Mena Alejandra su Sucesión. Sucesorio Familiar 1 Acdo. Núm. Exp. 26/2025 Principal.
Martínez Flores Rafael. Sucesorio Familiar 1 Acdo. Núm. Exp. 2166/2022 Secc. Segunda.
Maya Vázquez María del Carmen su Sucesión. Sucesorio Familiar 1 Acdo. Núm. Exp. 1220/2024 Principal.
Meza Crespo Karla Elizabeth vs. Luis Rodolfo Alfaro Moreno. Controversias del Orden Familiar 1 Acdo. en Amparo. Núm. Exp. 937/2012 Amparo 528/2023- VI.
Mondragón Salazar María Guadalupe su Sucesión. Sucesorio Familiar 1 Acdo. Núm. Exp. 2096/2024 Principal.
Montiel Manríquez Sayuri vs. De la Cruz Torres Daniel. Controversias del Orden Familiar 1 Acdo. Núm. Exp. 1704/2022 Tomo II.
Morán Lemus Francisco su Sucesión. Sucesorio Familiar Nuevo. 1 Acdo. Núm. Exp. 80/2025 Principal.
Nadales Quezada Ana María vs. Ceja Carrillo Manuel Alejandro. Especial Familiar 1 Acdo. Núm. Exp. 890/2024 Principal.
Ortega Vigueras Rebeca su Sucesión. Sucesorio Familiar 2 Acdos. Núm. Exp. 2410/2024 Principal.
Ortiz Canizal Víctor Hugo vs. Jiménez Velázquez Clara Yohana. Controversias del Orden Familiar 2 Acdos. Núm. Exp. 176/2022 Principal.
Ortiz Irigoye Raúl su Sucesión. Sucesorio Familiar 1 Acdo. Núm. Exp. 2462/2024 Principal.
Padilla Gutiérrez Ignacio. Ord. Civil Familiar 1 Acdo. Núm. Exp. 1472/2010.
Padilla Gutiérrez Ignacio. Ord. Civil Familiar 1 Acdo. Núm. Exp. 1472/2010 Rendición de Ctas. 2024.
Palma Villa Juan su Sucesión. Sucesorio Familiar 1 Acdo. Núm. Exp. 544/2024 Principal.
Palmieri Corrales Abraham vs. Fernández Aguilar Gloria Mariana. Controversias del Orden Familiar 1 Acdo. Núm. Exp. 816/2024 Principal.
Paredes Manrique Miguel Ángel su Sucesión. Sucesorio Familiar 1 Acdo. Núm. Exp. 2370/2024 Principal.
Parra Hurtado Diego vs. Durán Mendoza Mariana de Fátima. Controversias del Orden Familiar 1 Acdo. Núm. Exp. 2242/2023 Principal Tomo II.
Piña Velázquez María. Sucesorio Familiar 5 Acdos. Núm. Exp. 1784/2024 Principal.
Pérez Guzmán Silvia Enriqueta Guadalupe. Sucesorio Familiar 1 Acdo. Núm. Exp. 1012/2023 Secc. Cuarta.
Ramírez Flores Amado Joaquín su Sucesión. Sucesorio Familiar Nuevo. 1 Acdo. Núm. Exp. 78/2025 Principal.
Ramírez y Galinanes Jesús Manuel. Sucesorio Familiar 1 Acdo. Núm. Exp. 10/2017 Secc. Tercera.
Ramo Rioja Óscar su Sucesión. Sucesorio Familiar Nuevo. 1 Acdo. Núm. Exp. 38/2025 Principal.
Rodríguez Sánchez Maya Ixchel Fantasia vs. García Arreguín Fernando. Controversias del Orden Familiar 1 Acdo. Núm. Exp. 2346/2024 Principal.
Salazar Lázaro Araceli su Sucesión. Sucesorio Familiar Nuevo. 1 Acdo. Núm. Exp. 40/2025 Principal.
Salguero Landeros Carina Anahy vs. Jiménez Reyes Ricardo de Jesús. Controversias del Orden Familiar 1 Acdo. Núm. Exp. 1910/2023 Principal.
Sánchez Escobar Martín. Sucesorio Familiar 1 Acdo. Núm. Exp. 1372/2021.
Sánchez Valdez Alfredo vs. Ramón González Alejandra. Especial Familiar 1 Acdo. en Incidente. Núm. Exp. 80/2023 Prestaciones, Compensación, Pensión Compensatoria Asistencial y Resarcitoria.
Solórzano Falcón Victoria Eugenia su Sucesión. Sucesorio Familiar 1 Acdo. Núm. Exp. 1710/2023 Principal.
Suárez Álvarez del Castillo Carmen Alejandra. Juris. Voluntaria Familiar 1 Acdo. Núm. Exp. 760/2024 Principal.
Téllez Ruíz Lizbeth Anai vs. Rubén Alejandro Rojas Garay. Especial Familiar 1 Acdo. en Incidente. Núm. Exp. 1794/2014 Inc. de Cesación de Pensión Alimenticia.
Téllez Rui´Z Lizbeth Anai vs. Rojas Garay Rubén Alejandro. Ord. Civil Familiar 1 Acdo. en Incidente. Núm. Exp. 1794/2014 Nul. por Defento en el Emplazamiento.
Tiro Gregorio Cristian Israel vs. González Flores Érika Guadalupe. Especial Familiar 1 Acdo. en Incidente. Núm. Exp. 2178/2018 Inc. de Guardia y Custodia.

SOLO CONSULTA
SOLO CONSULTA

Torres Gómez Liliana vs. Luciano Romero Arturo. Controversias del Orden Familiar 1 Acdo. Núm. Exp. 698/2014.
Torres Ramírez Eliseo vs. Montes Díaz Laura Francisca. Especial Familiar 1 Acdo. Núm. Exp. 904/2022.
Vergara Ruíz Viridiana vs. León Maya Luis Antonio. Controversias del Orden Familiar 1 Acdo. Núm. Exp. 2236/2019.
Zaragoza Ramón Gilda su Sucesión. Sucesorio Familiar Nuevo. 1 Acdo. Núm. Exp. 2466/2024 Principal.
Zepeda Nava Sara su Sucesión. Sucesorio Familiar Nuevo. 1 Acdo. Núm. Exp. 44/2025.
De León Ramírez Ariadna Ivette vs. Christhopher Alejandro Navarro Munguía. Controversias del Orden Familiar 1 Acdo. en Incidente. Núm. Exp. 428/2008 Inc. de Pensiones Vencidas y No Pagadas II.

AUDIENCIA
Cortés Alarcón Mauricio vs. Flores Sánchez Ivonne. Controversias del Orden Familiar 1 Audiencia. Núm. Exp. 320/2024 Principal.
González López Mariana Bárbara. Primer Reconoc. Médico Juris. Voluntaria Familiar. 1 Audiencia. Núm. Exp. 1988/2024 Principal.
Mendoza Espíndola Chareny vs. Armando Rosales Guilar. Controversias del Orden Familiar 1 Audiencia. Núm. Exp. 508/2020.

LA SECRETARIA DE ACUERDOS
LIC. JANETH ARELLANO NICOLAS

DÉCIMO SEXTO DE LO FAMILIAR

SECRETARÍA "A"
ACUERDOS DEL 10 DE FEBRERO DEL 2025

Abarca Rodríguez América René vs. Nava Luna José Antonio. Controversias del Orden Familiar Mcr. 1 Acdo. Núm. Exp. 1105/2017.
Alfaro Zepeda Lorena Xóchitl vs. Guerrero Hernández Erick Armando. Ord. Civ. Mcr. 1 Acdo. Núm. Exp. 507/2009.
Alonso Olarte Raúl. Sucesorio Familiar Tgc. 1 Acdo. Núm. Exp. 59/2021.
Alvarado Resa Federico su Sucesión. Sucesorio Familiar Mcr. 1 Acdo. Núm. Exp. 955/2022 Principal.
Álvarez Herrerías Cynthia Michelle vs. Parra Benitez Enrique. Controversias del Orden Familiar Mcr. 1 Acdo. en Expedientillo. Núm. Exp. 1827/2022 Expedientillo.
Andrade Cruz Brenda Elizabeth vs. Salinas Hernández Juan Ulises. Controversias del Orden Familiar Mcr. 1 Acdo. en Otros. Núm. Exp. 2117/2017 Vía de Apremio.
Ángeles Bello Rigoberto Guillermo su Sucesión. Sucesorio Familiar Mcr. 1 Acdo. en Expedientillo. Núm. Exp. 625/2019 Expedientillo.
Ángeles Silva Manuel. Sucesorio Familiar Mcr. 1 Acdo. Núm. Exp. 141/2006.
Arellano Castañeda Iran Lizbeth vs. Mota Carrera Armando. Controversias del Orden Familiar Acmt. 1 Acdo. Núm. Exp. 2189/2018 Tomo Viii.
Ávila López Cecilia. Juris. Voluntaria Familiar Tgc. 1 Acdo. en Otros. Núm. Exp. 391/2023 Rendición de Cuentas.
Ávila Vigueras Sergio su Sucesión. Sucesorio Familiar Mcr. 1 Acdo. Núm. Exp. 2367/2014.
Barrera Gallegos Ramón su Sucesión. Sucesorio Familiar Tgc. 1 Acdo. Núm. Exp. 269/2024.
Bautista Bolaños Cacho Ana Alicia su Sucesión. Sucesorio Familiar Mcr. 1 Acdo. Núm. Exp. 117/2022 Principal.
Bautista García Armando vs. Sucesión Su. Sucesorio Familiar Acmt. 1 Acdo. en Cuadernillo. Núm. Exp. 1025/2010 Secc. IV.
Carrillo Zárate Claudia Astrid vs. Carrasco Ramírez Óscar Francisco. Ord. Civil Familiar Mcr. 1 Acdo. en Expedientillo. Núm. Exp. 2151/2022 Expedientillo.
Castillo Rivera Ricardo vs. Juárez Ron Areli. Controversias del Orden Familiar Mcr. 1 Acdo. Núm. Exp. 2115/2024.
Cazares Gaxiola Refugio Maricela vs. González Valdivia Carlos. Controversias del Orden Familiar 1 Acdo. en Expedientillo. Núm. Exp. 519/2021 Expedientillo.
Chavarría Acuña Emilio Carlos su Sucesión. Sucesorio Familiar Tgc. 1 Acdo. en Otros. Núm. Exp. 1045/2023 Segunda Sección.
Chavero Pantoja Moisés David vs. Axotla García María Teresa. Controversias del Orden Familiar Pph. 1 Acdo. en Otros. Núm. Exp. 389/2014 Tomo II del Principal.
Chavero Pantoja Moisés David vs. Axotla García María Teresa. Controversias del Orden Familiar Pph. 1 Acdo. Núm. Exp. 389/2014 Inc. de Modificación de Pens. Alim.
Chávez Martínez Argelia vs. Razo Morales Mario Alberto. Alim. Comparec. Tgc. 1 Acdo. Núm. Exp. 1701/2008.
Córdoba Ibarra Nayeli Sayde vs. Clila Palacios Jorge Alberto. Controversias del Orden Familiar Tgc. 1 Acdo. Núm. Exp. 2301/2024.
Correa Jiménez Karina vs. Díaz Quintana Jaime Brian. Controversias del Orden Familiar Tgc. 1 Acdo. Núm. Exp. 2273/2024.
Crespo Pérez Yolanda su Sucesión. Sucesorio Familiar Mcr. 1 Acdo. Núm. Exp. 1711/2023 Principal.
Cruz Martínez José Antonio vs. Hernández Lobaco Mariana. Controversias del Orden Familiar Mcr. 1 Acdo. en Incidente. Núm. Exp. 2341/2013 Inc. de Cambio de Régimen de Visitas y Conviviencias y Demas Prestaciones.
Dueñas Díaz Jorge Adrián su Sucesión. Sucesorio Familiar Mcr. 1 Acdo. en Expedientillo. Núm. Exp. 539/2022 Expedientillo.
Esparza Gallegos Katerine Andrea vs. Macías Martínez Miguel Ángel. Controversias del Orden Familiar Mcr. 1 Acdo. Núm. Exp. 1753/2024.
Espinoza del Ángel Aylet vs. Arellano Moreno Ricardo Eric. Controversias del Orden Familiar Acmt. 1 Acdo. Núm. Exp. 871/2018.
Fletcher Arancibia Iny Marion. Juris. Voluntaria Familiar Tgc. 1 Acdo. en Otros. Núm. Exp. 573/2024 Rendición de Cuentas.
Flores Carrillo Santa su Sucesión. Sucesorio Familiar Mcr. 1 Acdo. Núm. Exp. 1389/2023 Principal.
García Bonilla Berenice vs. Cristóbal Joaquín Enrique. Controversias del Orden Familiar Acmt. 1 Acdo. Núm. Exp. 711/2018.
Godínez Morales Juan Israel su Sucesión. Sucesorio Familiar Tgc. 1 Acdo. Núm. Exp. 405/2023 Principal.
Gómez Ruelas Mónica Patricia vs. Mejía Sánchez Jesús Antonio. Controversias del Orden Familiar Mcr. 1 Acdo. en Expedientillo. Núm. Exp. 1849/2016.
Gómez Siu Wendy Grizel vs. Sánchez Isidoro Edgar Ramses. Controversias del Orden Familiar Mcr. 1 Acdo. Núm. Exp. 1955/2024.
González Lozano Ricardo su Sucesión. Sucesorio Familiar Tgc. 1 Acdo. Núm. Exp. 185/2024 Principal.
González Madrigal José Alberto su Sucesión. Sucesorio Familiar Mcr. 1 Acdo. Núm. Exp. 437/2024.
Gosselin Maurel Carlos. Sucesorio Familiar Acmt. 3 Acdos. Núm. Exp. 113/2021 Tomo Tres.
Gutiérrez Cano Beatriz. Sucesorio Familiar Mcr. 1 Acdo. Núm. Exp. 85/2019.
Gutiérrez Guerrero María del Socorro. Ord. Civil Familiar Tgc. 1 Acdo. en Incidente. Núm. Exp. 1205/2006 Rendición de Cuentas.
Jimene Flores Nidia vs. Gómez Calderón Enrique Atzin. Controversias del Orden Familiar Mcr. 1 Acdo. Núm. Exp. 929/2023 Principal.
Labastida y Mancera José Luis su Sucesión. Sucesorio Familiar Mcr. 1 Acdo. Núm. Exp. 1549/2022 Principal.
Lastra Quiñones Abraham Gerardo vs. Ávalos Copca Estefania Cyntia. Controversias del Orden Familiar Mcr. 1 Acdo. Núm. Exp. 803/2024.
López Domínguez Diana Lucía vs. Onofre Ortiz Juan Carlos. Controversias del Orden Familiar Acmt. 1 Acdo. en Otros. Núm. Exp. 1051/2021 Tomo II del Principal.
Lozano Galicia Daniel su Sucesión. Sucesorio Familiar Mcr. 1 Acdo. Núm. Exp. 2315/2024.
López Ramírez Jesús Fernando vs. Intestado. Sucesorio Familiar Tgc. 1 Acdo. Núm. Exp. 539/2006.
Martínez Cruz Rafaela. Sucesorio Familiar Mcr. 1 Acdo. Núm. Exp. 1319/2010.
Martínez García Ricardo vs. González Rodríguez Blanca Xóchitl. Ord. Civil Familiar Tgc. 1 Acdo. Núm. Exp. 855/2024.
Martínez Jasso Lorena vs. González Millán Manuel Ángel. Especial Familiar Mcr. 1 Acdo. en Expedientillo. Núm. Exp. 223/2017 Expedientillo.
Martínez Peña José. Sucesorio Familiar Tgc. 2 Acdos. Núm. Exp. 1075/2017.
Mejía Calderón Martha Leticia vs. García González José Carlos. Controversias del Orden Familiar Mcr. 1 Acdo. Núm. Exp. 1895/2022 Principal.
Méndez Suárez María Fernanda vs. Juárez Castro Ángel. Controversias del Orden Familiar Tgc. 1 Acdo. Núm. Exp. 1745/2024.

SOLO CONSULTA
SOLO CONSULTA
SOLO CONSULTA

Monreal Lucas Guadalupe vs. García Catalán Christian. Controversias del Orden Familiar Rrc. 1 Acdo. Núm. Exp. 41/2025.
Morales Estrada Joel Enrique. Sucesorio Familiar Pph. 1 Acdo. Núm. Exp. 1103/1972 Principal Tomo II.
Moreno Ordorica Raúl su Sicesión. Sucesorio Familiar Pph. 1 Acdo. en Otros. Núm. Exp. 383/2020 Secc. Segunda.
Navarrete Hernández Mayra Yazmín vs. Zempoaltecatl Casas David. Controversias del Orden Familiar Acmt. 1 Acdo. en Incidente. Núm. Exp. 785/2013 Inc. de Modificación de Convenio.
Navarrete Santos Gerardo Miguel vs. Acevedo Ramón Claudia Guadalupe. Ord. Civ. Mcr. 1 Acdo. Núm. Exp. 747/2011.
Nerio Lobo Emma. Sucesorio Familiar Mcr. 1 Acdo. Núm. Exp. 915/1975.
Olivares Fernández María Isabel vs. Jorge Pérez Gutiérrez. Ord. Civil Familiar Tgc. 1 Acdo. Núm. Exp. 1971/2009.
Olmedo y Gadárrama Teresa su Sucesión. Sucesorio Familiar Mcr. 1 Acdo. Núm. Exp. 1045/2024.
Olvera Avila Marcos Daniel. Ord. Civil Familiar Mcr. 1 Acdo. en Cuadernillo. Núm. Exp. 111/2001 Tomo II.
Orozco Solís Diana vs. Martínez Acuña Juan Carlos. Controversias del Orden Familiar Mcr. 1 Acdo. Núm. Exp. 1941/2024.
Ortega Camacho Carmen su Sucesión. Sucesorio Familiar Mcr. 1 Acdo. Núm. Exp. 2069/2024.
Ortega Ramírez Jaime vs. Cuevas Tapia María Antonieta. Controversias del Orden Familiar Acmt. 1 Acdo. Núm. Exp. 525/2015.
Páez Miranda María del Carmen vs. Caballero Escobar Martín. Ord. Civil Familiar Tgc. 1 Acdo. en Incidente. Núm. Exp. 77/2005 Inc. de Cesasión de Pensión Alimenticia.
Palomar Rejon Sonia Angélica su Sucesión. Sucesorio Familiar Mcr. 1 Acdo. Núm. Exp. 525/2024.
Pérez Acevedo Venustio su Sucesión. Sucesorio Familiar Mcr. 1 Acdo. Núm. Exp. 2101/2024.
Pérez Cabrera María Luisa vs. Gallardo Montero Alberto Alejandro. Controversias del Orden Familiar Tgc. 1 Acdo. Núm. Exp. 1759/2024.
Pérez Delgado Marcela. Sucesorio Familiar Mcr. 1 Acdo. Núm. Exp. 2057/2024.
Pérez García Marcos. Sucesorio Familiar Mcr. 1 Acdo. en Expedientillo. Núm. Exp. 259/2023 Expedientillo.
Pérez Meneses Ana María de Los Ángeles vs. Sánchez Pérez María Guadalupe y Sánchez Pérez José y Sánchez Pérez Jesús y Sánchez Pérez María de Los Ángeles y Sánchez Pérez Abraham y Sánchez Pérez Isaac y Sánchez Pérez Rey. Controversias del Orden Familiar Tgc. 1 Acdo. Núm. Exp. 2239/2024.
Poblete Córdova Sandra Paulina vs. Escobar Banda Marcos. Controversias del Orden Familiar Mcr. 1 Acdo. Núm. Exp. 1409/2024.
Reyes García Yuliza su Sucesión. Sucesorio Familiar Mcr. 1 Acdo. Núm. Exp. 343/2023 Principal.
Rico Gallegos Guadalupe su Sucesión. Sucesorio Familiar Mcr. 1 Acdo. en Expedientillo. Núm. Exp. 953/2022 Expedientillo.
Rodríguez Miranda Ana Lourdes vs. Sucesión Su. Juris. Voluntaria Familiar Tgc. 1 Acdo. en Cuadernillo. Núm. Exp. 345/2015 Rendición de Cuentas.
Rodríguez Rodríguez Rosa Icela vs. Lara Sanjuan Luis Alberto. Especial Familiar Mcr. 1 Acdo. Núm. Exp. 2197/2023.
Rueda Ríos Esther Estefanie vs. De Jesús Palestino José Luis. Controversias del Orden Familiar Tgc. 1 Acdo. Núm. Exp. 2217/2024.
Rufino Galicia Heriberto vs. Vázquez Cuello Laura. Controversias del Orden Familiar Mcr. 1 Acdo. Núm. Exp. 1187/2023 Principal.
Ruman Maya Ruth Balbina vs. Balbina. Ord. Civil Familiar Mcr. 1 Acdo. en Cuadernillo. Núm. Exp. 139/2007 Rendición de Cuentas.
Salas Guerrero Roberto su Sucesión. Sucesorio Familiar Mcr. 1 Acdo. Núm. Exp. 1337/2024.
Sánchez Chávez Miguel Ángel su Sucesión. Sucesorio Familiar Mcr. 1 Acdo. Núm. Exp. 2285/2024.
Sánchez García Ulises vs. Valencia Chimal Yenifer. Controversias del Orden Familiar Mcr. 1 Acdo. Núm. Exp. 553/2024.
Sánchez Romero Sandra vs. Rojano Herrera Bernardo. Controversias del Orden Familiar Mcr. 1 Acdo. Núm. Exp. 1761/2023 Principal.
Serrano Hernández Iván. Juris. Voluntaria Familiar Mcr. 1 Acdo. Núm. Exp. 1191/2021 Principal.
Sonck Ledesma Alejandrina su Sucesión. Sucesorio Familiar Mcr. 1 Acdo. Núm. Exp. 2451/2024.
Soto Vega Valeria Mariel vs. Rivera Suastegui Christian Michael. Controversias del Orden Familiar Mcr. 1 Acdo. Núm. Exp. 1513/2024.
Valencia López Rubén vs. Muciño Pérez María del Carmen. Especial Familiar Tgc. 1 Acdo. en Incidente. Núm. Exp. 489/2013 Inc. de Rendición de Cuentas.
Vargas Juárez Miguel vs. Salgado Hernández Rebeca. Controversias del Orden Familiar Pph. 1 Acdo. Núm. Exp. 879/2013 Tomo Tres.
Vásquez Campos María Fernanda vs. Álvarez Ramírez Víctor Ricardo. Controversias del Orden Familiar Acmt. 1 Acdo. Núm. Exp. 1779/2024.
Vázquez Ramírez José Luis su Sucesión. Sucesorio Familiar Mcr. 1 Acdo. Núm. Exp. 1189/2024.
Vázquez Vázquez Yara vs. Méndez Montes de Oca Adolfo. Controversias del Orden Familiar Mcr. 1 Acdo. Núm. Exp. 663/2017.
Vega Hernández Claudia Ivonne vs. Vargas García Felipe Alfonso. Controversias del Orden Familiar Pph. 2 Acdos. Núm. Exp. 791/2024.
Vilchis Castillo María su Sucesión. Sucesorio Familiar Mcr. 1 Acdo. en Otros. Núm. Exp. 281/2022 Tomo II del Principal.
Del Águila Flores Estephania vs. González Sánchez Julio César. Especial Familiar Mcr. 1 Acdo. Núm. Exp. 853/2014.
Del Castillo Hartmann Jorge su Sucesión. Sucesorio Familiar Acmt. 1 Acdo. en Otros. Núm. Exp. 283/2024 Secc. Segunda.

AUDIENCIA

Adán Migoni Citlali Tonantzin vs. Tavira Ramírez José Antonio. Avgj Platica Menor Controversias del Orden Familiar 1 Audiencia. Núm. Exp. 2135/2023 Principal.
Avilés Santiago María Guadalupe vs. Jiménez Fonseca Amalia Andrea. Pph Controversias del Orden Familiar 1 Audiencia. Núm. Exp. 1453/2024.
Rodríguez Guzmán Iván vs. Rodríguez Díaz Javier. Mcr Controversias del Orden Familiar 1 Aud. en Incidente. Núm. Exp. 757/2020 Inc. de Cancel. de Pensión Alimenticia.

LA SECRETARIA DE ACUERDOS
MTRA. PATRICIA PANTOJA HERNÁNDEZ

SECRETARÍA "B"
ACUERDOS DEL 10 DE FEBRERO DEL 2025

Abascal García Roberto Rafael vs. Ramos Reyes Elizabeth. Controversias del Orden Familiar Acmt. 2 Acdos. Núm. Exp. 2044/2024.
Aguilar Castilleja Manuel su Sucesión. Sucesorio Familiar Acmt. 1 Acdo. Núm. Exp. 1118/2024.
Anaya Dovalina Sonia. Juris. Voluntaria Familiar Rrc. 3 Acdos. Núm. Exp. 2232/2024.
Aranda Ríos Amelia. Sucesorio Familiar Rrc. 1 Acdo. Núm. Exp. 102/2001.
Bárcenas Moreno Miguel Ángel vs. Rivero Rivas Karina. Controversias del Orden Familiar Rrc. 1 Acdo. Núm. Exp. 1696/2024.
Bautista Oviedo Doraceli vs. Flores López Alejandro Osvaldo. Controversias del Orden Familiar Acmt. 1 Acdo. Núm. Exp. 1478/2024.
Bernal Zavala María Leticia su Sucesión. Sucesorio Familiar Rrc. 1 Acdo. Núm. Exp. 568/2023 Principal.
Cabrera Lugo Mariana Alejandra vs. Cruz Meza José Armando. Controversias del Orden Familiar Aaga. 1 Acdo. Núm. Exp. 406/2020.
Cadena Palacios Lucio Ángel su Sucesión. Sucesorio Familiar Acmt. 1 Acdo. Núm. Exp. 846/2024.
Calva Sampayo María de Lourdes. Sucesorio Familiar Acmt. 1 Acdo. Núm. Exp. 70/2010.
Camarena Carreño María Adriana y Seijo Cortesguillermo vs. Seijo Cortés Guillermo. Controversias del Orden Familiar Aaga. 1 Acdo. Núm. Exp. 1182/2024.
Carmona Rivera Benita su Sucesión. Sucesorio Familiar Lcr. 1 Acdo. Núm. Exp. 2474/2024.
Cedillo Caballero Antonio. Sucesorio Familiar Aaga. 1 Acdo. Núm. Exp. 570/2014.
Cisneros Segura Juan su Sucesión. Sucesorio Familiar Acmt. 1 Acdo. Núm. Exp. 996/2024.
Contreras Quintana Gualberto. Sucesorio Familiar Rrc. 1 Acdo. Núm. Exp. 1486/2012.

SOLO CONSULTA
SOLO CONSULTA
SOLO CONSULTA

Covarrubias Ortiz Salvador su Sucesión. Sucesorio Familiar Aaga. 1 Acdo. Núm. Exp. 396/2015.
Díaz Tinoco Daria su Sucesión. Sucesorio Familiar Rrc. 1 Acdo. Núm. Exp. 864/2024.
Escoto Cárdenas Sonia Elizabeth vs. José Antonio Arenas Pérez. Ord. Civil Familiar Rrc. 1 Acdo. Núm. Exp. 1816/2009 Bis.
Flores Flores María Antonia vs. Garay García Ignacio. Ord. Civ. Rrc. 1 Acdo. Núm. Exp. 488/2001.
Flores Rivas Saúl Celso. Juris. Voluntaria Familiar Acmt. 1 Acdo. en Cuadernillo. Núm. Exp. 1078/2017 Rendición de Cuentas.
Folres Flores Celia vs. Ibarra Rangel Julio César. Controversias del Orden Familiar Acmt. 2 Acdos. Núm. Exp. 2112/2024.
García Carmona Antonio y/o García Antonio. Sucesorio Familiar Acmt. 1 Acdo. en Incidente. Núm. Exp. 314/2020 Tomo II del Inc. de Nul. de Actuaciones.
García Catalán Christian vs. Monreal Lucas Guadalupe. Controversias del Orden Familiar Rrc. 1 Acdo. Núm. Exp. 1124/2024.
García Celis Luis Enrique su Sucesión. Sucesorio Familiar Lcr. 1 Acdo. Núm. Exp. 2462/2024.
Gómez Peñaloza Josefina su Sucesión. Juris. Voluntaria Familiar Aaga. 1 Acdo. Núm. Exp. 114/2023 Principal.
González González Pablo Orlando vs. Salazar Herrera Katia Edith. Controversias del Orden Familiar Lcr. 1 Acdo. Núm. Exp. 1606/2019 Tomo V del Cuad. Principal.
Grossman y Escalante Herbert su Sucesión. Sucesorio Familiar Acmt. 1 Acdo. Núm. Exp. 766/2024.
Guerra Díaz Roberto Emilio. Sucesorio Familiar Rrc. 1 Acdo. Núm. Exp. 1452/2019.
Guzmán Ponce Oswaldo vs. Romo Rosas Olivia Lizette. Controversias del Orden Familiar Aaga. 1 Acdo. Núm. Exp. 258/2024.
Hamard Escobedo René Eduardo vs. Urrutia Zamudio Adriana Guadalupe. Controversias del Orden Familiar Acmt. 1 Acdo. en Otros. Núm. Exp. 1942/2019 Tomo III del Principal.
Hernández Martínez Miguel vs. Sucesorio Familiar Aaga. 1 Acdo. Núm. Exp. 1106/2007.
Hernández Quijada María Luisa. Sucesorio Familiar Rrc. 1 Acdo. en Otros. Núm. Exp. 1054/2018 Secc. Segunda.
Huerta Montes Santos su Sucesión. Sucesorio Familiar Aaga. 2 Acdos. Núm. Exp. 1974/2024.
Jiménez Salazar José Luis vs. Gutiérrez Padilla Norma Selene. Controversias del Orden Familiar Acmt. 1 Acdo. Núm. Exp. 1674/2024.
Juárez Cruz Rubén su Sucesión. Sucesorio Familiar Acmt. 1 Acdo. Núm. Exp. 2424/2024.
Lara Cuandon Jesús su Sucesión. Sucesorio Familiar Lcr. 1 Acdo. Núm. Exp. 4/2025 Principal.
López Amaya Mariana vs. Vidal Verger Gerardo. Especial Familiar Lcr. 1 Acdo. en Otros. Núm. Exp. 826/2019 Tomo IV del Principal.
López Pérez Salvador. Sucesorio Familiar Aaga. 1 Acdo. Núm. Exp. 776/2009.
Luna Olvera Guadalupe. Sucesorio Familiar Rrc. 1 Acdo. Núm. Exp. 808/2014 Testament. Tercera Sección.
Maqueda Hernández Cynthia Berenice vs. Aguilar Téllez Fernando. Controversias del Orden Familiar Rrc. 1 Acdo. en Incidente. Núm. Exp. 102/2011 Inc. de Cancel. de Pensión Alimenticia.
Marín Ramírez Aarón Jesús su Sucesión. Sucesorio Familiar Acmt. 1 Acdo. Núm. Exp. 2058/2024.
Martínez Degado Jéssica vs. Sarabia Pinto Ruth. Especial Familiar Aaga. 1 Acdo. Núm. Exp. 136/2021.
Martínez Espinosa José Luis Jorge. Juris. Voluntaria Familiar Rrc. 1 Acdo. Núm. Exp. 1704/2024.
Martínez Plata Enrique. Int. Aaga. 1 Acdo. Núm. Exp. 388/1996.
Martínez Santillán Estefania vs. Jorge Adrián Ruíz Ruíz. Especial Familiar Rrc. 1 Acdo. en Incidente. Núm. Exp. 1090/2018 Tomo II del Inc. de Guarda y Custodia y Alimentos.
Mendoza Hernández Tania Arisbeth vs. Osorio Villegas Armando. Controversias del Orden Familiar Aaga. 1 Acdo. Núm. Exp. 1480/2023 Principal.
Meraz Miranda Ernestina. Sucesorio Familiar Aaga. 1 Acdo. Núm. Exp. 836/2018.
Miranda Santoyo Jorge Alejandro Raúl vs. Sevilla Millán Elizabeth Angélica. Controversias del Orden Familiar Lcr. 1 Acdo. Núm. Exp. 196/2015 Tomo Vii.
Morales Becerra José Alfredo. Sucesorio Familiar Rrc. 1 Acdo. Núm. Exp. 1134/2020.
Morales Granados María Alicia vs. Romero Aguilar Raúl Porfirio. Controversias del Orden Familiar Aaga. 1 Acdo. Núm. Exp. 464/1998.
Moreno Castillo Isabel vs. Fernández Ordaz Fabrizio. Controversias del Orden Familiar Aaga. 1 Acdo. Núm. Exp. 2216/2024.
Moreno Cortés Odalis vs. Manzano Ciriaco José Guadalupe. Controversias del Orden Familiar Rrc. 1 Acdo. Núm. Exp. 72/2022 Principal.
Ortega Galicia Brenda Patricia vs. Galicia Ruíz Leonardo Daniel. Controversias del Orden Familiar Acmt. 1 Acdo. Núm. Exp. 1444/2022 Principal.
Padua Flores Nalleli vs. Romero Carmona Jesús. Controversias del Orden Familiar Rrc. 1 Acdo. Núm. Exp. 1932/2024.
Palacios Muñoz Miguel Ángel vs. Yáñez Hernández Damaris. Ord. Civil Familiar Acmt. 1 Acdo. Núm. Exp. 1262/2023 Principal.
Palma Mauno José Pedro Esteban su Sucesión. Sucesorio Familiar Acmt. 1 Acdo. Núm. Exp. 2098/2023 Principal.
Paredes López Marisol Alejandra vs. Roberto Parado Barbosa. Controversias del Orden Familiar Aaga. 1 Acdo. Núm. Exp. 200/2003.
Plaza Porteous Ricardo vs. Abraham Farah Aída Victoria. Especial Familiar Rrc. 2 Acdos. en Amparo. Núm. Exp. 598/2019 Amparo Indirecto 35/2025- VI.
Plaza Porteous Ricardo vs. Abraham Farah Aída Victoria. Especial Familiar Rrc. 1 Acdo. en Incidente. Núm. Exp. 598/2019 Inc. de Cambio de Guarda y Custodia.
Plaza Porteous Ricardo vs. Abraham Farah Aída Victoria. Especial Familiar Rrc. 10 Acdos. en Otros. Núm. Exp. 598/2019 Tomo II del Principal.
Pliego Anguiano Claudia Noemí vs. Conrado Martínez Ortega. Controversias del Orden Familiar Acmt. 1 Acdo. Núm. Exp. 1838/2009.
Quijano Nelia su Sucesión. Sucesorio Familiar Aaga. 1 Acdo. Núm. Exp. 1626/2024.
Quintana García Samuel. Juris. Voluntaria Familiar Acmt. 1 Acdo. en Otros. Núm. Exp. 712/2016 Rendición de Cuentas.
Quiroz Ruíz Florentino su Sucesión. Sucesorio Familiar Lcr. 2 Acdos. Núm. Exp. 1326/2023 Principal.
Riego Vázquez Blanca Rosa vs. Valdés Rivas Ángel. Especial Familiar Rrc. 1 Acdo. Núm. Exp. 1398/2015 Tomo V Principal.
Rivera Márquez María Trinidad. Sucesorio Familiar Rrc. 1 Acdo. Núm. Exp. 878/2000 Segunda Sección.
Rocha Alcántara Nayeli vs. Zaragoza Acosta José Antonio. Controversias del Orden Familiar Acmt. 1 Acdo. Núm. Exp. 1876/2015.
Rodríguez Blancas Pedro su Sucesión. Sucesorio Familiar Rrc. 1 Acdo. Núm. Exp. 1904/2024.
Rodríguez García Norma María del Carmen su Sucesión. Sucesorio Familiar Aaga. 2 Acdos. Núm. Exp. 758/2022 Principal.
Romero Guadarrama Luz María su Sucesión. Sucesorio Familiar Aaga. 1 Acdo. Núm. Exp. 2394/2024.
Rosas Rodríguez Ignacio. Sucesorio Familiar Rrc. 1 Acdo. en Otros. Núm. Exp. 942/2021 Segunda Sección.
Salinas Pineda Gloria su Sucesión. Sucesorio Familiar Acmt. 1 Acdo. Núm. Exp. 1600/2024.
Sánchez Rivera Laura Raquel vs. Flores Sierra José Antonio. Controversias del Orden Familiar Rrc. 1 Acdo. Núm. Exp. 1712/2024.
Segarra Juárez Jannet vs. Rodríguez Guerrero José Héctor. Ord. Civil Familiar Aaga. 1 Acdo. Núm. Exp. 476/2015.
Solórzano Martínez Victor vs. Amaya Hernández María Teresa. Ord. Civil Familiar Acmt. 1 Acdo. Núm. Exp. 1044/2009.
Téllez Laguna Mariana vs. Muñiz Castillo Benjamín. Especial Familiar Aaga. 1 Acdo. Núm. Exp. 1480/2018.
Torrano Cerbon Jeny Paola vs. Hernández Bravo Héctor. Controversias del Orden Familiar Acmt. 1 Acdo. Núm. Exp. 326/2013.
Torres Ramos Félix. Sucesorio Familiar Rrc. 1 Acdo. Núm. Exp. 852/2018 Secc. Segunda.
Uribe López José. Juris. Voluntaria Familiar Acmt. 1 Acdo. Núm. Exp. 2288/2024.
Vaca Vázquez Francisca. Sucesorio Familiar Rrc. 1 Acdo. Núm. Exp. 1520/2019.
Velasco Casimiro Britany Kaori vs. Ledesma Serrano Roberto Carlos. Controversias del Orden Familiar Aaga. 2 Acdos. Núm. Exp. 2056/2023 Principal.

SOLO CONSULTA
SOLO CONSULTA
SOLO CONSULTA

Videgaray Caso Elena Guadalupe vs. Gutiérrez Cervantes Alberto. Ord. Civil Familiar Aaga. 1 Acdo. en Otros. Núm. Exp. 2096/2014 Vía de Apremio Pago de Pensión Alimenticia Julio 2023.
Videgaray Caso Elena Guadalupe vs. Gutiérrez Cervantes Alberto. Ord. Civil Familiar Aaga. 1 Acdo. en Incidente. Núm. Exp. 2096/2014 Vía de Apremio 2.
Videgaray Caso Elena Guadalupe. Controversias del Orden Familiar Aaga. 1 Acdo. Núm. Exp. 2096/2014 Tomo III.
Videgaray Caso Elena Guadalupe. Controversias del Orden Familiar Aaga. 1 Acdo. Núm. Exp. 2096/2014 Vía de Apremio Pago Pensión Alimenticia Mes de Octubre y Noviembre 2023.
Videgaray Caso Elena Guadalupe. Vía de Apremio Familiar Aaga. 1 Acdo. Núm. Exp. 2096/2014 Vía de Apremio Pago Pensión Alimenticia Mes de Septiembre 2023.
Videgaray Caso Elena Guadalupe. Controversias del Orden Familiar Aaga. 1 Acdo. Núm. Exp. 2096/2014 Vía de Apremio Pago Pensión Alimenticia por el Mes de Febrero de 2024.
Videgaray Caso Elena Guadalupe. Controversias del Orden Familiar Aaga. 1 Acdo. Núm. Exp. 2096/2014 Vía de Apremio Pago Pensión Alimenticia por el Mes de Marzo de 2024.
Yris Álvarez Eduardo. Especial Familiar Acmt. 1 Acdo. Núm. Exp. 786/2021.
Zamudio García Claudia Leticia vs. Mendoza Marroquín Fredy Jonathan. Controversias del Orden Familiar Aaga. 1 Acdo. en Otros. Núm. Exp. 2058/2022 Tomo II del Principal.
Zaragoza Becerra J Jesús. Sucesorio Familiar Aaga. 1 Acdo. Núm. Exp. 996/2020.
Zárate Guerrero María Fernanda su Sucesión. Sucesorio Familiar Rrc. 1 Acdo. Núm. Exp. 260/2023 Principal.
Zea Enríquez Luis Gerardo vs. Segoviano Tinajero Katia Samantha. Controversias del Orden Familiar Acmt. 1 Acdo. Núm. Exp. 1846/2024.

LA SECRETARIA DE ACUERDOS
LIC. LETICIA CANO RAMÍREZ

DÉCIMO SÉPTIMO DE LO FAMILIAR

SECRETARÍA "A"
ACUERDOS DEL 10 DE FEBRERO DEL 2025

Ábrego Espinosa Alin Areli vs. Galicia Galicia Alejandro. Controversias del Orden Familiar 1 Acdo. Núm. Exp. 145/2022.
Acevedo Rojas Nohemí vs. González Munguía Osvaldo. Controversias del Orden Familiar Reserva Hasta que Se Notifique. 1 Acdo. en Incidente. Núm. Exp. 1513/2012 Inc. de Reduc. de Pensión Alimenticia.
Alonso Méndez Esmeralda Jaquelíne vs. Aguirre Montiel Eduardo. Controversias del Orden Familiar 1 Acdo. Núm. Exp. 1985/2024.
Alonso Romero Gabriela su Sucesión. Sucesorio Familiar 1 Acdo. Núm. Exp. 61/2025.
Álvarez Escobar Flavio Jesús vs. Herrera Peñafiel Stephanny. Controversias del Orden Familiar 1 Acdo. Núm. Exp. 1397/2024.
Amaya Andrade Susana vs. Alejandro Rosado Pabst. Controversias del Orden Familiar Lic. Aetg. 1 Acdo. en Incidente. Núm. Exp. 569/2020 Inc. de Cambio de Guarda y Custodia.
Ávila Gutiérrez Jaquelíne vs. Dosamante Castillo Gustavo. Controversias del Orden Familiar 1 Acdo. en Otros. Núm. Exp. 1259/2012 Inc. de Pensiones Caídas y No Pagadas.
Bautista Morales Julián y Bautista Morales Juan Diego vs. Bautista Morales Asunción. Sucesorio Familiar Lic. Aetg. D. 1 Acdo. Núm. Exp. 1447/2023.
Beltrán Aguayo Italivy vs. Samuel Castro Fragoso. Controversias del Orden Familiar Entrega de Billete. 1 Acdo. Núm. Exp. 1081/2013.
Benítez Ramírez María Elena su Sucesión. Sucesorio Familiar Lic. Aetg. D. 1 Acdo. Núm. Exp. 1985/2022.
Bonilla Lozano Bernardo. Sucesorio Familiar 1 Acdo. Núm. Exp. 421/2009 Secc. Cuarta.
Cano Reyes Vanessa vs. Martínez García Rodrigo Isamel. Controversias del Orden Familiar 1 Acdo. Núm. Exp. 2243/2024.
Castañeda Romero José. Juris. Voluntaria Familiar 1 Acdo. Núm. Exp. 1327/2022.
Cervantes Mendoza Salvador. Sucesorio Familiar Dada Cuenta. 1 Acdo. Núm. Exp. 2243/2023.
Cruz Benítez Mario su Sucesión. Sucesorio Familiar Ampliación. 1 Acdo. Núm. Exp. 231/2024.
Cruz Reynoso Óscar Patricio su Sucesión. Sucesorio Familiar Lic. Aetg. D. 1 Acdo. Núm. Exp. 1675/2024.
Espinosa García Carmen su Sucesión. Sucesorio Familiar 1 Acdo. Núm. Exp. 63/2025.
Estrada Hernández Elena su Sucesión. Sucesorio Familiar Ampliación. 1 Acdo. Núm. Exp. 193/2024.
Fernández Blancas María de Los Ángeles su Sucesión. Sucesorio Familiar 1 Acdo. Núm. Exp. 65/2025.
Flores Gazano Sandra Paulina vs. Ortiz Hernández Ricardo Antonio. Controversias del Orden Familiar Entrega de Billete. 1 Acdo. Núm. Exp. 1635/2023.
Gallo Ramos Carlos su Sucesión. Sucesorio Familiar Ampliación. 1 Acdo. Núm. Exp. 1463/2021 Principal.
García García María Estela su Sucesión. Sucesorio Familiar 1 Acdo. Núm. Exp. 917/2024.
García Gómez Francisca su Sucesión. Sucesorio Familiar Dada Cuenta. 1 Acdo. Núm. Exp. 257/2022.
García González Dante su Sucesión. Sucesorio Familiar Lic. Aetg. D. 1 Acdo. Núm. Exp. 337/2021 Secc. Segunda.
Gil Salazar Liliana vs. Ricardo Guerrero Zepeda. Especial Familiar 1 Acdo. Núm. Exp. 533/2020.
Gómez Meza Vanessa. Juris. Voluntaria Familiar Ampliado. 1 Acdo. Núm. Exp. 2249/2024.
González Gamboa José Antonio. Sucesorio Familiar Dada Cuenta. 1 Acdo. Núm. Exp. 899/2017.
González Hernández Guadalupe y Fortino Cruz Martínez. Sucesorio Familiar 1 Acdo. Núm. Exp. 109/2014.
González Hernández Martha Catalina su Sucesión. Sucesorio Familiar 1 Acdo. Núm. Exp. 67/2025.
González García María Dolores vs. Álvarez Guerrero Pablo Antonio. Controversias del Orden Familiar 1 Acdo. Núm. Exp. 1603/2024.
Guerrero Contreras Ma Rosario. Juris. Voluntaria Familiar Dada Cuenta. 1 Acdo. Núm. Exp. 1775/2024.
Guillén Suárez Juventino su Sucesión. Sucesorio Familiar Lic. Aetg. D. 1 Acdo. Núm. Exp. 1281/2024.
Hernández Martínez Héctor Demian vs. Aguilar Martínez Diana. Controversias del Orden Familiar Vista. 1 Acdo. Núm. Exp. 1109/2023.
Hinojosa Mejía Ángela. Sucesorio Familiar Lic. Aetg. D. 1 Acdo. Núm. Exp. 767/2017.
Ibarra Pardo Luz María su Sucesión. Sucesorio Familiar Lic. Aetg. 1 Acdo. en Incidente. Núm. Exp. 1489/2021 Inc. de Remoción Al Cargo de Albacea de María Macarena.
Jarquín Barranco Gerardo Raúl Fortino su Sucesión. Sucesorio Familiar Acuerdo. 1 Acdo. Núm. Exp. 1831/2023.
Kuri Dzib Arlyn vs. Pedro Clatayud Jimeno. Controversias del Orden Familiar Billete. 1 Acdo. Núm. Exp. 647/2016 a Tomo II.
Leal Rosas Mauricio su Sucesión. Sucesorio Familiar 1 Acdo. Núm. Exp. 59/2025.
López Bustos Gustavo su Sucesión. Sucesorio Familiar Dada Cuenta. 1 Acdo. en Incidente. Núm. Exp. 113/2018 Inc. de Remoción de Albacea.
López Medina Alberto vs. Gutiérrez Acevedo Laura Lizeth. Controversias del Orden Familiar 2 Acdos. Núm. Exp. 735/2024.
Manríquez Rosiles Maricela vs. Martínez Xochitemol José Antonio. Especial Familiar 1 Acdo. Núm. Exp. 789/2024.
Martínez Dávalos Cecilia Paulina. Juris. Voluntaria Familiar Lic. Aetg. D. 1 Acdo. Núm. Exp. 1837/2022.
Martínez Peniche Claudia Regina su Sucesión. Sucesorio Familiar 1 Acdo. Núm. Exp. 2185/2024.
Martínez Ramírez Panuncio su Sucesión. Sucesorio Familiar Lic. Aetg. D. 1 Acdo. Núm. Exp. 1379/2024.
Mendoza Ramos Olivia. Sucesorio Familiar Isa. 1 Acdo. en Expedientillo. Núm. Exp. 1533/1982.
Mendoza Ramos Olivia. Sucesorio Familiar 1 Acdo. Núm. Exp. 1533/1982 Secc. Cuarta.
Miranda Hurtado Marcos. Ejec. Merc. Expedientillo. 1 Acdo. Núm. Exp. 21/2002.
Montiel Muñoz Candelaria su Sucesión. Sucesorio Familiar Lic. Aetg. D. 1 Acdo. en Otros. Núm. Exp. 905/2020 Secc. Segunda.
Morales Castillo Rosa su Sucesión. Sucesorio Familiar Dada Cuenta. 1 Acdo. Núm. Exp. 65/2023.
Morales Hernández Alicia su Sucesión. Sucesorio Familiar 1 Acdo. Núm. Exp. 791/2024.
Morales Martínez Humberto David. Sucesorio Familiar Dada Cuenta. 1 Acdo. Núm. Exp. 1629/2023.

SOLO CONSULTA
SOLO CONSULTA
SOLO CONSULTA

Morales Salazar Eduardo su Sucesión. Sucesorio Familiar Lic. Aetg. D. 1 Acdo. Núm. Exp. 2363/2024.
Moreno Bravo Estefania Sarai vs. Martínez Pujol Diego Mauricio. Controversias del Orden Familiar Estese a Lo Ordenado. 5 Acdos. Núm. Exp. 2169/2024.
Moreno Gómez José su Sucesión. Sucesorio Familiar Lic. Aetg. D. 1 Acdo. Núm. Exp. 2003/2024.
Moreno Muñoz Juan su Sucesión. Sucesorio Familiar Dada Cuenta. 1 Acdo. Núm. Exp. 533/2023.
Mota Reyes Ana María vs. Huerta Hernández Ángel Antonio. Controversias del Orden Familiar 1 Acdo. Núm. Exp. 1879/2024.
Núñez Lezama Isaías su Sucesión. Sucesorio Familiar 1 Acdo. Núm. Exp. 69/2025.
Ojeda García Alejandra vs. Alcalá Morales Israel Rogelio. Controversias del Orden Familiar 1 Acdo. Núm. Exp. 1889/2018.
Olvera Villa Leopoldo. Sucesorio Familiar Lic. Aetg. D. 1 Acdo. Núm. Exp. 1711/2024.
Ordóñez Hernández Esmeralda Rocío vs. Frías Vázquez Luis Gabriel. Controversias del Orden Familiar 1 Acdo. Núm. Exp. 2155/2023.
Orozco y Farrera Ricardo vs. Novelo Méndez Griselda María Teresa. Especial Familiar Expedientillo. 1 Acdo. en Expedientillo. Núm. Exp. 505/2023.
Ortiz Ramírez Ernesto y/o su Sucesión. Exh. Familiar Exhorto. 1 Acdo. en Exhorto. Núm. Exp. 2081/2024.
Ovando Sánchez Maximino su Sucesión. Sucesorio Familiar 1 Acdo. Núm. Exp. 2251/2024.
Pacheco Ruíz Dominga su Sucesión. Sucesorio Familiar Ampliación. 1 Acdo. Núm. Exp. 597/2024.
Padilla Reyes Luis su Sucesión. Sucesorio Familiar 1 Acdo. Núm. Exp. 2407/2024.
Pineda Mejía Sergio vs. Pineda Nicolás Brenda. Controversias del Orden Familiar Exhorto. 1 Acdo. en Exhorto. Núm. Exp. 1731/2024.
Rabaza Morales Noel Esteban vs. Tenorio Hernández Osiris. Ord. Civil Familiar Lic. Aetg. D. 1 Acdo. Núm. Exp. 1395/2024.
Reyes Ibarra Judith vs. Valdovinos Hernández José Miguel. Exh. Familiar Exhorto. 1 Acdo. en Exhorto. Núm. Exp. 2349/2024.
Reyes Sandoval Jesús a su Sucesión. Sucesorio Familiar Ampliación. 1 Acdo. Núm. Exp. 963/2024.
Ríos Juana su Sucesión. Sucesorio Familiar Lic. Aetg. D. 1 Acdo. Núm. Exp. 973/2024.
Ríos Marzquez Johny. Ord. Civil Familiar Lic. Aetg. D. 1 Acdo. Núm. Exp. 811/2021.
Salinas Morales José Federico su Sucesión. Sucesorio Familiar Ampliación. 1 Acdo. Núm. Exp. 943/2024.
Salmon Ortiz Anotnio. Sucesorio Familiar 1 Acdo. en Expedientillo. Núm. Exp. 1249/1981.
Sánchez González Carolina vs. Sánchez Vargas José Javier. Controversias del Orden Familiar 1 Acdo. Núm. Exp. 2211/2024.
Sánchez Rivas José Fidencio vs. Paz García Viridiana. Controversias del Orden Familiar Lic. Aetg. D. 1 Acdo. Núm. Exp. 1193/2024.
Soriano Aranda Roberto Joel vs. Pérez Cadena Elsa. Especial Familiar 1 Acdo. Núm. Exp. 927/2024.
Soto Rendón Patricia. Controversias del Orden Familiar 1 Acdo. Núm. Exp. 81/2025.
Toala Herrera Melina Guadalupe vs. Contreras Mendoza Mario de Jesús. Controversias del Orden Familiar 1 Acdo. Núm. Exp. 1489/2024.
Torres Mendoza Anahi Nefertiti vs. Casas Espínola José Luis. Controversias del Orden Familiar Acdo. Tramite. 3 Acdos. Núm. Exp. 1779/2022.
Vargas Montaño Enriqueta. Test. 1 Acdo. Núm. Exp. 1449/1998.
Vázquez Aldana García Gabriela. Juris. Voluntaria Familiar 1 Acdo. Núm. Exp. 1915/2024.
Zamudio Trejo Bruno. Sucesorio Familiar 1 Acdo. Núm. Exp. 583/2014.
Del Rivero Domínguez Federico su Sucesión. Sucesorio Familiar Lic. Aetg. D. 4 Acdos. Núm. Exp. 297/2024.

AUDIENCIA

Chávez García Carlos vs. Zambrano Pérez María Teresa. Lic. Aetg Especial Familiar. 1 Audiencia. Núm. Exp. 83/2022 Inc. de Cump. de Pensión Alimenticia.
Flores Gazano Sandra Paulina vs. Ortiz Hernández Ricardo Antonio. Platica Con Adolescente Controversias del Orden Familiar 1 Audiencia. Núm. Exp. 1635/2023.
Martínez Pedro. Pasa a Sent. Sucesorio Familiar. 1 Aud. en Incidente. Núm. Exp. 1779/2019 Inc. de Remoción de Albacea.
Ruíz Ortega Claudia Fenia vs. Cruz Narciso Carlo. Aud. 272 B Especial Familiar. 1 Audiencia. Núm. Exp. 2253/2023.

SENTENCIAS DEFINITIVAS DEL 10 DE FEBRERO DEL 2025

Muñoz Martiñón María de Lourdes vs. Jiménez Olivos José Manuel. Especial Familiar Sent. Definitiva. 1 Núm. Exp. 1755/2023

SENTENCIAS INTERLOCUTORIAS

Arias Trejo Víctor Alfonso su Sucesión. Sucesorio Familiar Sent. Interl. 1 Núm. Exp. 1905/2023
Guerrero Torres José Carlos su Sucesión. Sucesorio Familiar Sent. Interl. 1 Núm. Exp. 713/2024

LA SECRETARIA DE ACUERDOS
LIC. ANA ELVIRA TERREROS GUTIÉRREZ

SECRETARÍA "B"
ACUERDOS DEL 10 DE FEBRERO DEL 2025

Acquart Álvarez Martha Olivia vs. Juan Domingo Cervantes Martínez. Especial Familiar 1 Acdo. Núm. Exp. 1846/2016.
Aguilar Laveaga Clementina su Sucesión. Sucesorio Familiar Ampliación. 1 Acdo. Núm. Exp. 422/2024.
Ambrosio Isidro Estela vs. Leal Domínguez Javier. Controversias del Orden Familiar 2 Acdos. Núm. Exp. 1528/2024.
Arcos Arzola Luis Abraham vs. Reyes Vázquez Ithzel Zuleyka. Controversias del Orden Familiar Acuerdo. 1 Acdo. en Otros. Núm. Exp. 1036/2018 Tomo Tres.
Avelar Ramírez Diego Armando vs. Brenda Abigail Romero Espino. Controversias del Orden Familiar Dada Cuenta. 1 Acdo. en Incidente. Núm. Exp. 2110/2014 Inc. de Pago de Pensión Alimenticia.
Avilés Sánchez Dolores Juana vs. Ricardo Jesús Soto Bucio. Controversias del Orden Familiar Acuerdo. 1 Acdo. en Incidente. Núm. Exp. 196/2016 Inc. de Cancelación.
Ayala Malváez María Graciela vs. Ruíz García Joel. Ord. Civil Familiar Exhorto. 1 Acdo. en Exhorto. Núm. Exp. 1856/2024.
Blacio Alva Leticia. Interd. Acuerdo. 1 Acdo. Núm. Exp. 2302/2011.
Calderón Martínez Enrique vs. Escárcega Romero Itzel. Controversias del Orden Familiar 1 Acdo. Núm. Exp. 216/2022.
Calderón Martínez Enrique vs. Escárcega Romero Itzel. Controversias del Orden Familiar 2 Acdos. en Amparo. Núm. Exp. 216/2022 Amparo.
Castro Rojas Alejandro su Sucesión. Sucesorio Familiar Acuerdo. 2 Acdos. Núm. Exp. 2466/2024.
Chávez García María Juana su Sucesión. Sucesorio Familiar 1 Acdo. Núm. Exp. 1950/2022.
Contreras Suárez Eduardo vs. Cruz Roa Cristina Andrea. Exh. Familiar Exhorto. 1 Acdo. en Exhorto. Núm. Exp. 2114/2024.
Cuevas Mata José Luis vs. Martínez Arriaga Natalia. Controversias del Orden Familiar Dada Cuenta. 1 Acdo. Núm. Exp. 640/2020 Tomo II.
Damián Badillo José Isael su Sucesión. Sucesorio Familiar 1 Acdo. Núm. Exp. 402/2024.
Dosamantes Zimental María Teresa su Sucesión. Sucesorio Familiar 1 Acdo. Núm. Exp. 74/2025.
Figueroa Pérez Eder vs. Paulina Morales Ponce. Especial Familiar 1 Acdo. en Incidente. Núm. Exp. 1318/2016 Inc. de Incumplimiento de Régimen de Visitas.
Flores Velázquez Paulina vs. Regalado Guevara Luis Francisco. Controversias del Orden Familiar 1 Acdo. Núm. Exp. 732/2023.
Franco Pérez Selmy Ayerim vs. Chac Poot Eduardo Alberto. Exh. Familiar Exhorto. 1 Acdo. en Exhorto. Núm. Exp. 2198/2024.
García Díaz Sandra vs. Gerardo Manuel Rodas Ruíz. Ord. Civil Familiar Acuerdo. 1 Acdo. Núm. Exp. 1946/2018.
García Lima Pedro su Sucesión. Sucesorio Familiar Radicación. 1 Acdo. Núm. Exp. 2412/2024.
García Morales Karina y Torres Hernández Alfredo vs. Torres Hernández Alfredo. Especial Familiar Acuerdo. 1 Acdo. en Incidente. Núm. Exp. 766/2012 Incidente.
García Morales Karina y Torres Hernández Alfredo vs. Torres Hernández Alfredo. Especial Familiar Acuerdo. 1 Acdo. en Incidente. Núm. Exp. 766/2012 Incidente.
García Toledo Hugo. Juris. Voluntaria Familiar Ampliación. 1 Acdo. Núm. Exp. 960/2024.
Garduño Castillo Severiano Salomón su Sucesión. Sucesorio Familiar 1 Acdo. Núm. Exp. 64/2025.
Gatica Coria Serafín vs. De León Alaniz Luciola. Especial Familiar 1 Acdo. en Amparo. Núm. Exp. 2014/2023 850/2024.

SOLO CONSULTA
SOLO CONSULTA
SOLO CONSULTA

Gómez Mejía Julio y Maura Lozano González. Int. Acuerdo. 1 Acdo. Núm. Exp. 1030/2002.
Guzmán Hoyos Martha Delia vs. Pérez Martínez Enrique Rafael. Especial Familiar Acuerdo. 1 Acdo. Núm. Exp. 1420/2023.
Hernández Batres Luis Rey vs. Hernández Martínez Axel y Hernández Martínez Diana Guadalupe. Controversias del Orden Familiar Desechamiento. 1 Acdo. Núm. Exp. 6/2025.
Hernández del Ángel Nelly Vianey vs. Robles Tamariz Hugo Roberto. Exh. Familiar Exhorto. 1 Acdo. en Exhorto. Núm. Exp. 1976/2024.
Lara Soule Edmundo vs. María Fernanda. Controversias del Orden Familiar 1 Acdo. en Amparo. Núm. Exp. 790/2023.
López de Nava Zamora Alicia Alondra Felícitas vs. Esquivel Zarco Bryan Arturo. Controversias del Orden Familiar Ampliación. 1 Acdo. Núm. Exp. 194/2024.
Loza Rodríguez Luz María vs. Eduardo Ibarra Salinas. Controversias del Orden Familiar Sent. Interlocutoria. 2 Acdos. en Otros. Núm. Exp. 38/2013 Inc. de Cesación de Pensión Alimenticia Prevención.
Magdaleno Martínez Jazmín Vianey vs. Bustamante Acevedo José Alberto. Especial Familiar Acuerdo. 1 Acdo. Núm. Exp. 928/2024.
Martínez Amador Josefina. Sucesorio Familiar 1 Acdo. Núm. Exp. 66/2025.
Martínez Martín. Juris. Voluntaria Familiar Dada Cuenta. 1 Acdo. Núm. Exp. 200/2024.
Medina Ocaña Ruperto su Sucesión. Sucesorio Familiar 1 Acdo. Núm. Exp. 62/2025.
Mendoza Romero Estefani Judith vs. Israel López Cedillo. Especial Familiar Acuerdo. 1 Acdo. en Incidente. Núm. Exp. 28/2017 Inc. de Nul. de Emplazamiento.
Moreno Franco José Liborio vs. Morales Gutiérrez Julia Bernardita. Especial Familiar 1 Acdo. Núm. Exp. 60/2025.
Olvera Aguilar María Debora su Sucesión. Juris. Voluntaria Familiar Exhorto. 1 Acdo. en Exhorto. Núm. Exp. 1864/2024.
Orozco Carranza Astrid Cristina vs. Germán González Villegas. Especial Familiar Acuerdo. 1 Acdo. Núm. Exp. 146/2021.
Ortega Castro Concepción vs. Sucesorio Familiar Acuerdo. 1 Acdo. Núm. Exp. 330/2013.
Pichardo Flores Esther su Sucesión. Sucesorio Familiar 1 Acdo. Núm. Exp. 68/2025.
Ponce de León Rivera Roberto. Sucesorio Familiar 1 Acdo. Núm. Exp. 1428/2002.
Ramírez Guerra Anali vs. Sánchez Orozco Alfredo. Controversias del Orden Familiar 1 Acdo. Núm. Exp. 654/2024.
Ramírez Guerra Anali vs. Sánchez Orozco Alfredo. Controversias del Orden Familiar 1 Acdo. en Incidente. Núm. Exp. 654/2024 Inc. de Reduc. de Pensión Alimenticia Provisional y Visitas y Convivencias de Manera Abiert.
Rocha Gutiérrez Jorge Armando y Rocha Gutiérrez Juan Francisco y Rocha Gutiérrez Ricardo y Rocha Treviño Alejandra. Sucesorio Familiar Ampliación. 1 Acdo. Núm. Exp. 2006/2023.
Rodríguez Fernández Norma Corinthia vs. Ramírez Meza Alberto Antonio. Controversias del Orden Familiar 1 Acdo. Núm. Exp. 148/2022.
Rodríguez Torres Anabel vs. Tapia Beltrán Francisco Javier. Controversias del Orden Familiar Acuerdo. 1 Acdo. Núm. Exp. 356/2020.
Ruíz Pérez Rosa María. Sucesorio Familiar 1 Acdo. Núm. Exp. 76/2025.
Serna Morales Luis. Sucesorio Familiar Acuerdo. 1 Acdo. en Incidente. Núm. Exp. 2384/2018 Inc. de Oposición Al Dictamen de Valuación Inmobiliaria Peritado por Jesús Sánchez,
Tapia Loranca Pilar vs. López Morales Isaac Antonio. Especial Familiar 1 Acdo. en Incidente. Núm. Exp. 1126/2023.
Tena Ramírez Javier. Controversias del Orden Familiar 1 Acdo. en Amparo. Núm. Exp. 1558/2021.
Torres Vélazquez Carmen. Test. Acuerdo. 1 Acdo. Núm. Exp. 926/1992.
Tovar Martínez María Luisa vs. González González Luis Carlos Rey. Controversias del Orden Familiar 1 Acdo. en Incidente. Núm. Exp. 1260/2022 Inc. de Cuantif. y Pago de Pensiones Alimenticias Adeudadas.
Valdés Stefano Mario su Sucesión. Sucesorio Familiar Solic. de Copias. 1 Acdo. Núm. Exp. 190/2023.
Vázquez Aguirre Ma de Jesús su Sucesión. Sucesorio Familiar 1 Acdo. Núm. Exp. 852/2023.
Vergara Ugalde Alfredo vs. González del Rosario Alejandra Itzel y Soberón Mainero Miguel Eduardo y Registro Público de la Propiedad y del Comercio de la Ciudad de México. Ord. Civil Familiar Acuerdo. 1 Acdo. Núm. Exp. 1182/2022.
Zapata Tovar Vanessa Margarita vs. Terán Vázquez Lubia Dely. Especial Familiar Acuerdo. 1 Acdo. Núm. Exp. 2052/2023.
De la Peza Vargas Sofía su Sucesión. Sucesorio Familiar 1 Acdo. Núm. Exp. 70/2025.
De la Vega Jasso Sareli vs. Mario Ángel Guzmán Ayala. Controversias del Orden Familiar Acuerdo. 1 Acdo. Núm. Exp. 6/2007.
NO PUBLICADOS
Alejaldre Sáenz Estanislao Fernando vs. Sucesorio Familiar Expedientillo. 1 Acdo. Núm. Exp. 2302/2012.
Flores Cruz Lourdes vs. Agustín García Romero. Controversias del Orden Familiar Expedientillo. 1 Acdo. Núm. Exp. 2310/2012.
González Arteaga Octavio. Sucesorio Familiar Expedientillo. 1 Acdo. Núm. Exp. 840/2020 Bis. 2.
Martínez Arellano María Guadalupe vs. Carlos Hernández González. Controversias del Orden Familiar Expedientillo. 2 Acdos. Núm. Exp. 8/2013.
Muñoz Rangel Paola vs. Morales Conterras Alberto. Controversias del Orden Familiar Expedientillo. 1 Acdo. en Expedientillo_Expediente_No_Conocido. Núm. Exp. 1916/2023.
Salazar Martínez Ramón. Sucesorio Familiar Expedientillo. 2 Acdos. en Expedientillo. Núm. Exp. 1306/2011 Expedientillo.
Sánchez Villegas Rogelio Trinidad vs. González Trejo Rosa María. Ord. Civil Familiar Expedientillo. 3 Acdos. en Expedientillo. Núm. Exp. 564/2022.
Sandoval Sánchez Lucía Magali vs. Humberto Oaxaca García. Controversias del Orden Familiar Expedientillo. 1 Acdo. Núm. Exp. 1396/2014.
Vázquez Domínguez Francisco Javier vs. Tanus Cohen Gloria Osabel. Especial Familiar Expedientillo. 1 Acdo. en Expedientillo. Núm. Exp. 124/2011.
Vega Arellano Juana Alicia. Sucesorio Familiar Expedientillo. 2 Acdos. Núm. Exp. 922/2017.

SENTENCIAS DEFINITIVAS DEL 10 DE FEBRERO DEL 2025

Álvarez del Castillo González Eduardo. Juris. Voluntaria Familiar Sent. Def. 1 Núm. Exp. 850/2024
Arciga Núñez Leslie Dayana vs. Gómez Medina Enrique. Especial Familiar Sent. Definitiva. 1 Núm. Exp. 2056/2023
Velis Pérez Daniel. Juris. Voluntaria Familiar Sent. Def. 1 Núm. Exp. 1386/2024

SENTENCIAS INTERLOCUTORIAS

Carmona Romero Elena. Sucesorio Familiar Sent. Interl. 1 Núm. Exp. 2118/2019
Rocha Gutiérrez Jorge Armando y Rocha Gutiérrez Juan Francisco y Rocha Gutiérrez Ricardo y Rocha Treviño Alejandra. Sucesorio Familiar Sent. Interl. 1 Núm. Exp. 2006/2023

LA CONCILIADORA POR MINISTERIO DE LEY:
LIC. DIANA ROCIO CASTILLO MEJIA

DÉCIMO OCTAVO DE LO FAMILIAR

SECRETARÍA "A"
ACUERDOS DEL 10 DE FEBRERO DEL 2025

Aguillon Mendoza Agustín su Sucesión. Sucesorio Familiar 1 Acdo. Núm. Exp. 2273/2024.
Álvarez Castillo Gerardo su Sucesión. Sucesorio Familiar 1 Acdo. Núm. Exp. 1949/2024.
Álvarez Méndez Janine Araceli vs. Julián Fernando Valdez Oropeza. Controversias del Orden Familiar 2 Acdos. Núm. Exp. 1013/2003.
Álvarez Villagrán Olivia Delfina vs. García Palma Andrés. Controversias del Orden Familiar Expdllo. 1 Acdo. Núm. Exp. 1287/2024.
Arzate Jardón Maximiliano. Sucesorio Familiar 1 Acdo. Núm. Exp. 953/2015.
Bringas Berny Juan Carlos su Sucesión. Sucesorio Familiar 1 Acdo. Núm. Exp. 2149/2024.
Bustamante Santiago Gabriel. Sucesorio Familiar 2 Acdos. Núm. Exp. 2207/2024.
Cabrera Ángeles Valeria de Jesús vs. Miranda Padilla Geovanni. Controversias del Orden Familiar 1 Acdo. Núm. Exp. 2147/2024.
Camacho Rangel Patricia vs. Nava Flores Juan Carlos. Exh. Familiar 1 Acdo. Núm. Exp. 1487/2024.
Casillas Carlos vs. José Ricardo Casillas Perea, Francisco Javier Casillas Perea y Carlos Casillas Perea su Sucesión. Controversias del Orden Familiar 1 Acdo. Núm. Exp. 2355/2014 Tomo II.

SOLO CONSULTA
SOLO CONSULTA
SOLO CONSULTA

Chávez Herrera Alicia Minerva vs. Andrade Maldonado Manuel. Controversias del Orden Familiar 1 Acdo. Núm. Exp. 47/2021 Tomo III.

Clorio Miranda Marisol vs. Gutiérrez Cortés Carlos. Especial Familiar 2 Acdos. en Incidente. Núm. Exp. 1479/2019 Inc. de Guarda y Custodia, Régimen de Convivencias y Pensión Alimenticia.

Elizalde Menchaca Alfredo vs. Ceballos Plaza Margarita. Especial Familiar Amparo 1318/2023. 1 Acdo. en Amparo. Núm. Exp. 2231/2018 Amparo 1318/2023.

Escobar Chargoy Rodolfo su Sucesión. Sucesorio Familiar 1 Acdo. Núm. Exp. 1651/2023.

Flores Leyva Arturo su Sucesión. Sucesorio Familiar 1 Acdo. Núm. Exp. 371/2024.

Flores Morán Karina Trinidad vs. Rivero Puga Aban. Controversias del Orden Familiar 1 Acdo. en Incidente. Núm. Exp. 1403/2019 Inc. de Mod. de Convenio.

Flores Morán Karina Trinidad vs. Rivero Puga Aban. Controversias del Orden Familiar 1 Acdo. en Incidente. Núm. Exp. 1403/2019 Inc. de Susp. de Visitas y Convivencias.

Galicia Rodríguez Guadalupe. Juris. Voluntaria Familiar 1 Acdo. Núm. Exp. 847/2024.

Gallardo Andrade Argelia vs. Galicia Ortega Héctor Manuel. Controversias del Orden Familiar 1 Acdo. en Incidente. Núm. Exp. 1877/2023 Inc. de Cambio de Guarda y Custodia.

García Ávila Gerardo su Sucesión. Sucesorio Familiar 1 Acdo. en Cuadernillo. Núm. Exp. 2075/2022 Secc. Cuarta.

García Canales Israel vs. Malacara Valdez Mariana Elizabeth. Controversias del Orden Familiar 1 Acdo. Núm. Exp. 1947/2022 Tomo II.

García Chávez Nallely vs. Ricardo Alias Pérez Martínez. Especial Familiar Expdllo. 1 Acdo. Núm. Exp. 983/2009.

García Hernández Jonathan vs. Rubio Gutiérrez Melina Abigail. Controversias del Orden Familiar 1 Acdo. Núm. Exp. 2317/2024.

García Muñoz Angélica Isabel vs. Cruz Lino José Guadalupe. Controversias del Orden Familiar 1 Acdo. Núm. Exp. 1975/2024.

Granados Becerra Felipe. Especial Familiar 1 Acdo. en Incidente. Núm. Exp. 2463/2014 Modificación de Convenio.

Guerrero García Susana su Sucesión. Sucesorio Familiar 1 Acdo. Núm. Exp. 2073/2024.

Hernández Delgado Laura Patricia vs. Labra Degante Fernando. Especial Familiar 1 Acdo. Núm. Exp. 815/2023.

Hernández Delgado Laura Patricia vs. Labra Degante Fernando. Especial Familiar 1 Acdo. en Incidente. Núm. Exp. 815/2023 Inc. de Guarda y Custodia y Alimentos.

Hernández Francisco Gabriela vs. Ramírez Nieto Francisco Arizandi. Controversias del Orden Familiar 1 Acdo. en Incidente. Núm. Exp. 1879/2023 Inc. de Cambio de Guarda y Custodia.

Hernández González Julieta vs. José Cruz Pérez Cervantes. Controversias del Orden Familiar Expdllo. 1 Acdo. Núm. Exp. 2053/2015.

Hernández Guillén José Isabel. Sucesorio Familiar Expdllo. 1 Acdo. Núm. Exp. 179/2022.

Herrera Alfonso Rocío Berenice y Mario Antonio Ramírez Izaguirre. Div. Vol. 2 Acdos. Núm. Exp. 1373/2007.

Jiménez Paz Roberto vs. Porrás Santana María Fernanda. Controversias del Orden Familiar 1 Acdo. Núm. Exp. 2189/2024.

Lara Morales Alberto su Sucesión. Sucesorio Familiar 1 Acdo. Núm. Exp. 2439/2024.

Lemarroy Montanaro Marisa vs. Aiza Yunes Rafael Scandar. Especial Familiar 2 Acdos. en Cuadernillo. Núm. Exp. 627/ 2024 Tomo Xii.

López Nieto José Guadalupe. Sucesorio Familiar 2 Acdos. Núm. Exp. 1645/2022.

López Nieto José Guadalupe. Sucesorio Familiar 1 Acdo. Núm. Exp. 1645/2022 Secc. II.

Martínez Otero Patricio su Sucesión. Sucesorio Familiar 1 Acdo. Núm. Exp. 875/2018.

Mendoza Guadarrama Blanca Dolores vs. Guillermo García Quevedo. Especial Familiar Amparo 1148/2024. 1 Acdo. en Amparo. Núm. Exp. 1161/2008 Amparo 1148/2024.

Molina Santos Laura. Sucesorio Familiar 1 Acdo. Núm. Exp. 65/2025.

Olivares Uribe Juana Inés vs. Olivares Uribe Noemí y Otros. Controversias del Orden Familiar 2 Acdos. Núm. Exp. 2019/2024.

Pérez Hernández Héctor vs. Maricela Mercado Vera. Div. Incausado 1 Acdo. Núm. Exp. 409/2012.

Pérez Hernández Rocío Victoria vs. Mota Arriaga Antonio Aldair. Controversias del Orden Familiar 1 Acdo. Núm. Exp. 1471/2024.

Piedras Guerrero Nathyelit vs. Bielma Arechega Alejandro. Controversias del Orden Familiar 1 Acdo. Núm. Exp. 2305/2024.

Ramírez Barrón Bertha su Sucesión. Sucesorio Familiar 1 Acdo. Núm. Exp. 509/2024.

Ramos Luis Gumaro su Sucesión. Sucesorio Familiar 1 Acdo. en Expedientillo. Núm. Exp. 1969/2022.

Rangel Horta Teresita de Jesús y Dehesa Velasco José Rafael vs. Dehesa Rangel Itzel Soraya y Martínez Ibarra Guillermo Alberto. Controversias del Orden Familiar 1 Acdo. Núm. Exp. 27/2024.

Rendón Castillo Vicente vs. Sarayth Rendón López y Marco Antonio Rendón López. Controversias del Orden Familiar 1 Acdo. Núm. Exp. 695/2021.

Reyna Fabián Mariana Berenice vs. Rivero del Olmo Jorge. Controversias del Orden Familiar 1 Acdo. Núm. Exp. 1273/ 2018.

Rodríguez Hernández María del Socorro vs. Amaya Sánchez Mario Salvador. Especial Familiar 1 Acdo. Núm. Exp. 1187/2022.

Rodríguez Hernández María del Socorro vs. Amaya Sánchez Mario Salvador. Especial Familiar 1 Acdo. en Incidente. Núm. Exp. 1187/2022 Inc. de Liquidación de Sociedad Conyugal.

Rodríguez Hernández María del Socorro vs. Mario Salvador Amaya Sánchez. Especial Familiar 2 Acdos. en Incidente. Núm. Exp. 1187/2022 Inc. Pensión Alimenticia Compensaroria.

Rodríguez Mena Félix su Sucesión. Controversias del Orden Familiar 1 Acdo. Núm. Exp. 1337/2024.

Rodríguez Pérez Janet Viridiana vs. Rosas López Gustavo Jonathan. Controversias del Orden Familiar 3 Acdos. Núm. Exp. 1501/2023 Tomo II.

Roldán Chaparro Celia su Sucesión. Sucesorio Familiar 1 Acdo. Núm. Exp. 2385/2024.

Ruíz Alcázar María de la Luz. Sucesorio Familiar 1 Acdo. Núm. Exp. 995/2020.

Sanders Isaak Roberto vs. Licóna Pasten Esperanza. Controversias del Orden Familiar 2 Acdos. Núm. Exp. 2103/2021 Tomo IV Principal.

Sierra Fernández Noemí Viridiana vs. Esperón Navarrete Ricardo Enrique. Especial Familiar Billetes. 1 Acdo. Núm. Exp. 643/ 2018 Tomo III.

Suárez Ramírez Santiago vs. Suárez Ramírez Ximena y Ramírez Gómez Patricia Irene y Nunez y Bandera Roberto y Soria Garibay Bertha Palmira y Ramírez Vega Carlos Julio. Ord. Civil Familiar 3 Acdos. en Cuadernillo. Núm. Exp. 640/2024 Tomo V.

Tejeda Vázquez Mario vs. González Molina Claudia Liz. Controversias del Orden Familiar 1 Acdo. Núm. Exp. 1585/2024.

Tolentino Calixto Soledad vs. Sánchez Hernández Víctor Manuel. Controversias del Orden Familiar 1 Acdo. Núm. Exp. 101/2006 Principal.

Tolentino Calixto Soledad vs. Sánchez Hernández Víctor Manuel. Controversias del Orden Familiar 3 Acdos. en Incidente. Núm. Exp. 101/2006 Inc. de Nul. de Actuaciones.

Torrescano Castañeda Carlos. Sucesorio Familiar 1 Acdo. Núm. Exp. 855/2000 Tomo II.

Torrescano Casteñada Carlos. Sucesorio Familiar Amparo 808/2024- III. 2 Acdos. en Amparo. Núm. Exp. 855/2000 Amparo 808/2024- III.

Trejo Benítez Isidro su Sucesión. Sucesorio Familiar 1 Acdo. Núm. Exp. 1771/2021 Inc. de Terc. Excl. de Domi. Tomo II.

Trejo Torres Delma Alejandra vs. Saldívar Pérez Edgar Alonso. Controversias del Orden Familiar 1 Acdo. Núm. Exp. 391/ 2024.

Valdez Rodríguez Hilda su Sucesión. Sucesorio Familiar Señalamiento de Aud. 801. 1 Acdo. Núm. Exp. 2155/2024.

Velázquez González Martha su Sucesión. Sucesorio Familiar 2 Acdos. Núm. Exp. 2265/2024.

Velázquez Serrano Alicia vs. Del Río Azuara Eduardo. Especial Familiar 1 Acdo. en Incidente. Núm. Exp. 1475/2015 Inc. Pago Pensiones Vencidas.

Villamares Valdés Adriana vs. Figueroa Cueto Juan Gabriel. Controversias del Orden Familiar 1 Acdo. Núm. Exp. 577/2010.

Villar Domínguez Víctor Manuel vs. Méndez Espíndola Griselda. Controversias del Orden Familiar 1 Acdo. Núm. Exp. 2151/2024.

Yebra Salinas Nora Elizabeth vs. Tinoco Miranda Jaime Efraín. Controversias del Orden Familiar 1 Acdo. Núm. Exp. 2069/2024.

Zavala Hernández María de la Luz Paulina. Juris. Voluntaria Familiar 1 Acdo. Núm. Exp. 1013/2022.

MAL PUBLICADOS

SOLO CONSULTA
SOLO CONSULTA
SOLO CONSULTA

Puebla Villa Norma Verónica vs. Ramírez Rosales Ignacio. Especial Familiar 2 Acdos. en Incidente. Núm. Exp. 577/2022 Inc. de Desocup. de Bien Inmueble y Pago de Perjuicios.

NO PUBLICADOS

Bravo Bustamante Francisco Javier vs. Flores Duron Lizaola Adriana. Controversias del Orden Familiar 2 Acdos. Núm. Exp. 251/2017 Inc. de Pago Percepciones Extraordinarias Tomo II.

Chávez Treviño Alejandro Federico su Sucesión. Sucesorio Familiar 1 Acdo. Núm. Exp. 1515/2023.

Franco Sánchez Roberto su Sucesión. Sucesorio Familiar 1 Acdo. Núm. Exp. 51/2025.

Hernández Martínez José Alberto su Sucesión. Sucesorio Familiar 1 Acdo. Núm. Exp. 43/2025.

Lemarroy Montanaro Marisa vs. Rafael Scandar Aiza Yunes. Controversias del Orden Familiar 1 Acdo. en Incidente. Núm. Exp. 627/2024 Inc. Actual. y Aumento de Pensión Alimenticia.

Monroy Carreola Gloria su Sucesión. Sucesorio Familiar 1 Acdo. Núm. Exp. 627/2023.

Mora Ramírez Rodolfo su Sucesión. Sucesorio Familiar 1 Acdo. Núm. Exp. 45/2025.

Moreno Herrera Epifanio su Sucesión. Sucesorio Familiar 1 Acdo. Núm. Exp. 53/2025.

Ruíz Vázquez del Mercado Humberto Gerardo su Sucesión. Sucesorio Familiar 1 Acdo. Núm. Exp. 55/2025.

Salas Luna Isabel su Sucesión. Sucesorio Familiar 1 Acdo. Núm. Exp. 49/2025.

AUDIENCIA

Pedraza González Juan Carlos su Sucesión. Aud. 805 Sucesorio Familiar. 1 Audiencia. Núm. Exp. 1435/2023.

Zecua Sánchez Isabel vs. Juárez Gomora Leonardo. Audi Ley Controversias del Orden Familiar 1 Audiencia. Núm. Exp. 1691/2024.

SENTENCIAS DEFINITIVAS DEL 10 DE FEBRERO DEL 2025

Bracamonte Bracamonte Lucía Marcela vs. González Pozos Martín. Controversias del Orden Familiar Sent. Def. 1 Núm. Exp. 1715/2024

SENTENCIAS INTERLOCUTORIAS

Cruz Contreras Rosa María vs. Cruz Contreras Rosa María. Sucesorio Familiar Sen Inter en el Inc. de Opo Al Inv y Avalu Presentado por María del Roció Vera Cruz 1 Sent. Inter. en Incidente. Núm. Exp. 1901/2019 Inc. Oposición Inventario y Avalúo Presentado por María del Rocío Vera Cruz

LA SECRETARIA PROYECTISTA POR MINISTERIO DE LEY:
LIC. KARINA SANTIAGO SÁNCHEZ

SECRETARÍA "B"
ACUERDOS DEL 10 DE FEBRERO DEL 2025

Andrade Ramos Rosa María vs. Vértiz Andrade Luis Daniel. Controversias del Orden Familiar 1 Acdo. Núm. Exp. 1420/2024.

Arana Sánchez Erick vs. Pacheco Hernández Vanessa Ivonne. Controversias del Orden Familiar 2 Acdos. Núm. Exp. 1868/2024.

Arenas García Eva vs. Morales Bautista José Juan. Especial Familiar 1 Acdo. en Incidente. Núm. Exp. 1626/2005 Inc. de Pag. de Pen. Ven. y No Pag. e Incr. de Pen. Ali. (16- 08- 2024).

Cárdenas Ruíz Víctor Manuel. Ord. Civil Familiar Expedientillo. 1 Acdo. Núm. Exp. 1190/1992.

Carreño Caballero Leonila Irene su Sucesión. Sucesorio Familiar 1 Acdo. Núm. Exp. 1882/2024.

Chequer Trejo Julieta Arcelia vs. Luis Enrique Castillo Castillo. Especial Familiar Expedientillo. 1 Acdo. Núm. Exp. 680/2015.

Covarrubias Sampablo Margarita del Rosario vs. Gutiérrez Aguilar Adrián José. Controversias del Orden Familiar 1 Acdo. en Otros. Núm. Exp. 1884/2016 Tomo III.

Coxtinica Muciño María Fernanda vs. Salinas de la Cruz César. Controversias del Orden Familiar 1 Acdo. Núm. Exp. 1952/2024.

Crespo Pérez Wifredo. Sucesorio Familiar Amparo 374/2024- V. 1 Acdo. en Amparo. Núm. Exp. 538/2016 374/2024.

Cruz Escobedo Julia Dolores su Sucesión. Sucesorio Familiar 1 Acdo. Núm. Exp. 1700/2024.

Flores Valencia Mariana Jimena vs. Martínez Villa Helsinki Yemen. Controversias del Orden Familiar 1 Acdo. Núm. Exp. 2172/2024.

Franco Hernández Santiago de Jesús su Sucesión. Sucesorio Familiar 9 Acdos. Núm. Exp. 2400/2024.

García Cortés Olga Mireya vs. Julio Armando Ríos Reyes. Ord. Civ. 1 Acdo. Núm. Exp. 1776/2008.

García Hernández José Guadalupe. Sucesorio Familiar 1 Acdo. Núm. Exp. 408/2018.

García López Claudia Susana vs. Mendoza Brito Amauri. Controversias del Orden Familiar 1 Acdo. Núm. Exp. 1060/2024.

Gómez Margain María de Los Ángeles vs. Gómez Yebra Carlos Miguel. Controversias del Orden Familiar 1 Acdo. Núm. Exp. 14/2019.

Gómez Mendoza Leobardo vs. Sánchez Chaverria Miriam. Especial Familiar 1 Acdo. Núm. Exp. 1220/2017.

Gómez Pérez Carmen. Juris. Voluntaria Familiar 1 Acdo. Núm. Exp. 206/2022.

Gutiérrez García Norma Angélica vs. Martín Enrique Hernández Segundo. Especial Familiar 1 Acdo. Núm. Exp. 524/2009.

Gutiérrez Palacios José su Sucesión. Sucesorio Familiar 3 Acdos. Núm. Exp. 2158/2024.

Gutiérrez Villafaña Ma Socorro su Sucesión. Sucesorio Familiar 1 Acdo. Núm. Exp. 2448/2024.

Herrero Flores Alejandra Azucena vs. Vicente de Paúl Quintero Soto. Controversias del Orden Familiar Expedientillo. 1 Acdo. Núm. Exp. 1472/2008.

Huepa López Antonia Susana su Sucesión. Sucesorio Familiar 1 Acdo. Núm. Exp. 1864/2023.

Jiménez Jiménez Ana Ivette vs. Serna Estrada Gustavo. Controversias del Orden Familiar Expedientillo. 1 Acdo. en Expedientillo. Núm. Exp. 1318/2024.

Kleiman Chio Dina. Ord. Civil Familiar 1 Acdo. Núm. Exp. 1234/2024.

Lazcano Flores Nancy vs. Salcedo Lozada Francisco Javier. Controversias del Orden Familiar Amparo 75/2025- V. 1 Acdo. en Amparo. Núm. Exp. 230/2024 Amparo 75/2025- V.

López Peña Aketzalli Itzel vs. Olayo Guridi Marco Antonio. Controversias del Orden Familiar 1 Acdo. Núm. Exp. 1752/2024.

Mendoza Arnulfo su Sucesión. Sucesorio Familiar 2 Acdos. Núm. Exp. 1276/2024.

Mercado Guillén Claudia Noemí vs. Moisés Israel Barajas Cruz. Controversias del Orden Familiar 1 Acdo. Núm. Exp. 300/2011.

Montero Islas Teresa vs. Rosa Ariza Manuel. Controversias del Orden Familiar 1 Acdo. Núm. Exp. 660/2020.

Morales Ramírez Jesús Benjamín vs. Hidalgo Molina Paola. Controversias del Orden Familiar Amparo 54/2025. 3 Acdos. en Amparo. Núm. Exp. 1770/2023 2.

Morales Ramírez Jesús Benjamín vs. Hidalgo Molina Paola. Controversias del Orden Familiar Amparo D. C. 686/2024. 1 Acdo. en Amparo. Núm. Exp. 1770/2023 Amparo 686/2024.

Morales Ramírez Jesús Benjamín vs. Hidalgo Molina Paola. Controversias del Orden Familiar 1 Acdo. en Otros. Núm. Exp. 1770/2023 Tomo II del Cuad. Principal.

Navarro Medina Montserrat de Jesús vs. Domínguez Álvarez Manuel Alejandro. Controversias del Orden Familiar 1 Acdo. en Otros. Núm. Exp. 974/2017 Tomo II.

Núñez Terrazas Tania vs. Albertos Castro Ricardo. Controversias del Orden Familiar 1 Acdo. Núm. Exp. 1426/2021.

Orozco J Salvador su Sucesión. Sucesorio Familiar 2 Acdos. en Otros. Núm. Exp. 310/2023 Sec. IV.

Patiño Vázquez Adriana vs. Francisco Paulino Cruz Vázquez. Especial Familiar 1 Acdo. Núm. Exp. 562/2009.

Pérez Susana Gabriela vs. Gutiérrez Cabello José Antonio. Controversias del Orden Familiar Expedientillo. 1 Acdo. en Expedientillo. Núm. Exp. 904/2023 Expedientillo.

Ramírez Gutiérrez Rocío vs. Alfredo Adelaido Colín Nieto. Ejec. Merc. 1 Acdo. Núm. Exp. 968/2006.

Rasgado Gutiérrez Serafín su Sucesión. Sucesorio Familiar Expedientillo. 1 Acdo. en Expedientillo. Núm. Exp. 1720/2023.

Reyna Lomelí Marycruz vs. Gómez Esquivel Julio César. Controversias del Orden Familiar Amparo 14/2025. 1 Acdo. en Amparo. Núm. Exp. 266/2011 Amparo 14/2025- IV.

Robledo Guadian Claudia vs. Pérez Jiménez Saúl. Controversias del Orden Familiar Billete. 1 Acdo. Núm. Exp. 658/2020.

Rodríguez Valdovinos Judith Arlet vs. Celayo Cortez Alberto. Especial Familiar Expedientillo. 1 Acdo. en Expedientillo. Núm. Exp. 858/2024.

Salas Cabrera Lucía Guadalupe vs. Salas Flores Azael Uriel. Controversias del Orden Familiar 1 Acdo. en Otros. Núm. Exp. 1856/2017 Tomo II.

Sánchez Pérez Felipe su Sucesión. Sucesorio Familiar 2 Acdos. Núm. Exp. 2382/2024.

SOLO CONSULTA
SOLO CONSULTA
SOLO CONSULTA

Solórzano Dávalos Guadalupe vs. Fernando Huacuja Santa Ana y Otros. Especial Familiar 1 Acdo. en Expedientillo. Núm. Exp. 654/2013.
Soto Esquivel Eliud su Sucesión. Sucesorio Familiar Expedientillo. 1 Acdo. en Expedientillo. Núm. Exp. 2148/2022.
Vergara González Alba María Teresa su Sucesión. Exh. Familiar 2 Acdos. Núm. Exp. 1066/2023.
Zúñiga Crisóstomo Karen Daniela vs. González Hernández Moisés. Controversias del Orden Familiar 1 Acdo. Núm. Exp. 1848/2024.
De la Luz Hernández Graciela su Sucesión. Sucesorio Familiar 1 Acdo. Núm. Exp. 1958/2022.

NO PUBLICADOS

Álvarez Ramos David vs. Moreno Nava Selene. Controversias del Orden Familiar 3 Acdos. Núm. Exp. 2274/2024.
Carmona Sánchez Jesús Ricardo vs. Hidalgo Luna Lilia Gloria. Especial Familiar 1 Acdo. Núm. Exp. 2114/2022.
Carmona Sánchez Jesús Ricardo vs. Hidalgo Luna Lilia Gloria. Especial Familiar 1 Acdo. en Incidente. Núm. Exp. 2114/2022 Tomo II, Inc. de Pag. de Compensación.

AUDIENCIA

García Cosío Margarita Victoria su Sucesión. Sucesorio Familiar. 1 Audiencia. Núm. Exp. 2118/2023.
Granados Pozos Olga su Sucesión. Sucesorio Familiar. 1 Audiencia. Núm. Exp. 2180/2023.
Reyes Corona Javier vs. Alcántara Ríos Juana Beatriz. Platica Con Menor Controversias del Orden Familiar 1 Audiencia. Núm. Exp. 1100/2024.
Sandoval Rosales Guillermo. Sucesorio Familiar. 1 Audiencia. Núm. Exp. 1942/2024.

SENTENCIAS INTERLOCUTORIAS

Cruz Martínez Tomasa vs. Jorge Sánchez Gutiérrez. Controversias del Orden Familiar Sent. Interl. 1 Sent. Inter. en Incidente. Núm. Exp. 1642/2012 Inc. de Can. de Pen. Ali. (J. A. S. C.)

LA SECRETARIA DE ACUERDOS
LIC. JUSTINA GABRIELA REYES PEREZ

DÉCIMO NOVENO DE LO FAMILIAR

SECRETARÍA "A"
ACUERDOS DEL 10 DE FEBRERO DEL 2025

Amador Hernández Mónica vs. García Morales José Guadalupe. Controversias del Orden Familiar Régimen de Visitas Provisional. 1 Acdo. Núm. Exp. 1209/2024 Principal.
Andrade Díaz Mónica Leticia vs. Hernández Huerta Omar Iván. Controversias del Orden Familiar Auto Expendientillo. 1 Acdo. Núm. Exp. 1565/2008 Principal.
Andrade Mercado Jorge Alberto vs. Saraid Selene Reyes González. Controversias del Orden Familiar Manifestaciones. 1 Acdo. en Expedientillo. Núm. Exp. 1095/2021 Expedientillo.
Andrade Mercado Jorge Alberto vs. Saraid Selene Reyes González. Controversias del Orden Familiar Turno Oficio. 1 Acdo. en Incidente. Núm. Exp. 1095/2021 Inc. de Modificación de Régimen de Visitas.
Arturo Cortez López. Especial Familiar Expedientillo. 1 Acdo. en Expedientillo. Núm. Exp. 843/1994 No Corresponde.
Barrera Osorno Manuel su Sucesión. Sucesorio Familiar Cedula Diligenciada. 1 Acdo. en Incidente. Núm. Exp. 1087/2019 Inc. de Oposición Al Inventario y Avaluo.
Bravo Benítez Alejandra vs. Muñoz Castillo Manuel. Especial Familiar Cedula Sin Diligenciar. 1 Acdo. Núm. Exp. 1227/2018.
Brito Pérez Carlos Alejandro vs. Cruz Aguilar Catalina. Especial Familiar Expedientillo. 1 Acdo. Núm. Exp. 1029/2018.
Camarillo Rodríguez María Teresa su Sucesión. Sucesorio Familiar Expedientillo. 1 Acdo. en Incidente. Núm. Exp. 1881/2021 Inc. de Remoción de Albacea.
Carlos Chino Pozos vs. Ana Lilia Colín Gamora. Controversias del Orden Familiar Minuta. 1 Acdo. en Expedientillo. Núm. Exp. 1717/2023 No Corresponde.
Castillo Becerril María Aurora vs. Cridthian Guillermo Mota Mancera. Controversias del Orden Familiar Expedientillo. 1 Acdo. en Expedientillo. Núm. Exp. 123/2024 No Corresponde.
Castro Pérez Lilia Teresa vs. Castro Medina José Manuel. Controversias del Orden Familiar Expedientillo. 1 Acdo. Núm. Exp. 1417/2017.
Centeno Márquez Inés su Sucesión. Sucesorio Familiar Se Admite. 1 Acdo. Núm. Exp. 2457/2024 Principal.
Chamosa Ruíz Adriana María Eugenia vs. Luna Guerra Antonio. Controversias del Orden Familiar Tomo Cuatro. 3 Acdos. Núm. Exp. 925/2022 Tomo II.
Chávez Cruz Leticia vs. Juajn José Granados Ortega. Ord. Civil Familiar Expedientillo. 1 Acdo. Núm. Exp. 391/2006 Bis. 1.
Chozas Chozas Alfonso José vs. Quinatana Calderón Paula. Especial Familiar Prorroga. 1 Acdo. en Amparo. Núm. Exp. 1797/2017 Amparo 554/2024- IV.
Chozas Chozas Alfonso José vs. Quinatana Calderón Paula. Especial Familiar Certificación. 1 Acdo. Núm. Exp. 1797/2017 Tomo II.
Cortés Olivares Silvia vs. Olivares Ascencio Jorge Manuel. Especial Familiar Informe. 1 Acdo. en Incidente. Núm. Exp. 795/2015 Inc. de Cancel. de Pensión Alimenticio.
Cortés Olivares Silvia vs. Olivares Ascencio Jorge Manuel. Controversias del Orden Familiar Expedientillo. 1 Acdo. en Incidente. Núm. Exp. 795/2015 Inc. de Cumpliento de Conv.
Darwish Betech Mazal Rajel vs. Abraham Isaac Marcovich Tisser. Especial Familiar Manifestaciones. 1 Acdo. Núm. Exp. 795/2021 Inc. de Fijación de Pensión Alimenticia Definitiva.
Diez García María del Pilar. Sucesorio Familiar Expedientillo. 1 Acdo. Núm. Exp. 493/2020.
Flores Cruz Luis Aldebaran. Sucesorio Familiar Fecha Audiencia. 1 Acdo. Núm. Exp. 1325/2024.
Flores Flores Álvaro su Sucesión. Sucesorio Familiar Autorización. 1 Acdo. Núm. Exp. 507/2023 Principal.
Flores Luna Elías Israel su Sucesión. Sucesorio Familiar Turno Oficios. 1 Acdo. Núm. Exp. 509/2022.
García Camacho Alejandra de la Cruz vs. Boubet Fernando Raúl. Especial Familiar Manifestaciones. 1 Acdo. Núm. Exp. 729/2023.
García Jaramillo Andrés su Sucesión. Controversias del Orden Familiar Expedientillo. 1 Acdo. en Expedientillo. Núm. Exp. 1481/2022 No Corresponde.
García Jiménez Antonio su Suc. vs. Intestamentario. Sucesorio Familiar Expedientillo. 1 Acdo. Núm. Exp. 373/2009 Secc. Segunda.
García Jiménez Antonio su Suc. Sucesorio Familiar Expedientillo. 1 Acdo. Núm. Exp. 373/2009 Secc. Cuarta.
García Mejía María del Carmen vs. Ramírez Ramírez Andrés Patrocinio. Especial Familiar Auto Expendientillo. 1 Acdo. Núm. Exp. 411/2003 Principal.
González Ramírez Mariano vs. González Arechavaleta Raúl. Controversias del Orden Familiar Exh. 3 Acdos. en Incidente. Núm. Exp. 1787/2017 Inc. de Modificación del Porcentaje de la Pensión Alimenticia.
Guierrero Martínez Fernanda vs. Muñoz Mendoza Diego. Controversias del Orden Familiar Dada Nueva Cuenta. 1 Acdo. Núm. Exp. 1769/2024 Principal.
Ibarra Medrano Juana vs. Lizárraga Cipriano Ernesto. Controversias del Orden Familiar Expedientillo. 1 Acdo. Núm. Exp. 249/2008.
Ilescas Fernández de Lara Isaías su Sucesión. Sucesorio Familiar Se Admite. 1 Acdo. Núm. Exp. 73/2025 Principal.
Landin Fernández Angélica Esperanza. Sucesorio Familiar Expedientillo. 1 Acdo. Núm. Exp. 365/2021.
Lopea Castellanos Maricela Rosa vs. Román Muñoz Pérez. Especial Familiar Autorización. 1 Acdo. en Incidente. Núm. Exp. 1149/2021 Inc. de Liquidación de Sociedad Conyugal.
López Ábrego Salvador su Sucesión. Sucesorio Familiar Minuta. 1 Acdo. Núm. Exp. 973/2024 Principal.
López Castellanos Maricela Rosa vs. Román Muñoz Pérez. Especial Familiar Autorización. 1 Acdo. Núm. Exp. 1149/2021.
López Castellanos Maricela Rosa vs. Román Muñoz Pérez. Especial Familiar Autorización. 1 Acdo. en Incidente. Núm. Exp. 1149/2021 Inc. para Fijar Las Cuestiones Inherentes Al Divorcio.
Manjarez Arguello Jesús. Sucesorio Familiar Devolución de Documentos. 1 Acdo. en Otros. Núm. Exp. 169/2016 Secc. Cuarta.
Marcos Venancio Silvestre su Sucesión. Sucesorio Familiar Turno Oficio. 1 Acdo. Núm. Exp. 1639/2021.
Martínez Gutiérrez Margarita Eugenia vs. Cid Rodríguez José Rafael. Ord. Civil Familiar Expedientillo. 1 Acdo. Núm. Exp. 35/2023 Principal.
Martínez Tapia Rubén. Especial Familiar Autorización. 1 Acdo. Núm. Exp. 723/2021 Inc. de Consecuencia Inherentes a la Disol. del Vinculo Matrimonial.

SOLO CONSULTA
SOLO CONSULTA
SOLO CONSULTA

Medel Escamilla Taide vs. De Jesús Miranda Yolanda. Especial Familiar Manifestaciones. 1 Acdo. Núm. Exp. 981/2024 Principal.
Mendoza Flores María Grisel vs. Nava Sánchez Miguel. Controversias del Orden Familiar Minuta Oficio. 1 Acdo. en Amparo. Núm. Exp. 597/2024 Amparo Directo.
Meza Bucio María de la Luz vs. Vargas Zavala Sergio. Controversias del Orden Familiar Se Deja Sin Efecto Citación de Sent. 1 Acdo. Núm. Exp. 2019/2023 Principal.
Moreno Campuzano Carmen Isabel su Sucesión. Sucesorio Familiar Informe. 1 Acdo. Núm. Exp. 837/2023 Principal.
Navarrete Noguez José Guadalupe su Sucesión. Sucesorio Familiar Se Previene. 1 Acdo. Núm. Exp. 79/2025 Principal.
Oliva Alday Matías. Sucesorio Familiar Expedientillo. 1 Acdo. Núm. Exp. 947/2021.
Orozco Bautista Petra. Juris. Voluntaria Familiar Autorización. 1 Acdo. Núm. Exp. 1697/2024 Principal.
Oseguera Ramírez Celsa vs. Vilchis Amador Julio César. Especial Familiar Informe. 1 Acdo. Núm. Exp. 1531/2008 Principal.
Pérez Michel Valeria vs. Luis Haro Candia. Especial Familiar Acuerdo. 2 Acdos. en Incidente. Núm. Exp. 431/2015 Inc. de Cancel. de Régimen de Visitas y Convi Vencias.
Ramos Colts María Elena su Sucesión. Sucesorio Familiar Minuta. 1 Acdo. en Expedientillo. Núm. Exp. 761/2021.
Rebollar Nabor Nabor. Sucesorio Familiar Expedientillo. 1 Acdo. Núm. Exp. 647/2020.
Requena Rodríguez América Dafne vs. Requena Montalvo Edgar. Controversias del Orden Familiar Expedientillo. 1 Acdo. Núm. Exp. 1521/2023 Principal.
Resenos Gil Rosa. Sucesorio Familiar Expedientillo. 1 Acdo. Núm. Exp. 1493/2021.
Retana Anaya Hugo Fabián vs. María Elena Oropeza Díaz de León. Especial Familiar Admite Inc. 1 Acdo. en Incidente. Núm. Exp. 425/2015 Inc. de Pensiones Alimenticias Vencidas y No Pagadas.
Reyes Luna Virginia vs. Medina Suárez Javier. Alim. Expedientillo. 1 Acdo. Núm. Exp. 989/2001.
Reyes Reyes Alicia su Sucesión. Sucesorio Familiar Aprueba Secc. III. 1 Acdo. en Otros. Núm. Exp. 373/2023 Secc. Tercera.
Rodríguez Marina. Sucesorio Familiar Expedientillo. 1 Acdo. Núm. Exp. 1821/2021.
Rodríguez Núñez Elvira su Sucesión. Sucesorio Familiar Se Admite. 1 Acdo. Núm. Exp. 69/2025 Principal.
Rodríguez Ponce Alejandro Arturo. Sucesorio Familiar Expedientillo. 1 Acdo. en Expedientillo. Núm. Exp. 2169/2022 Expedientillo.
Ruíz Velasco Juan Fernando vs. Segundo Osnaya Arely. Controversias del Orden Familiar Expedientillo. 1 Acdo. Núm. Exp. 163/2018.
Sánchez Bautista Stephanie. Ord. Civil Familiar Expedientillo. 1 Acdo. en Expedientillo. Núm. Exp. 1377/2023 para el Juzgado 13 Familiar.
Sánchez Cruz Gaspar. Sucesorio Familiar Expedientillo. 1 Acdo. Núm. Exp. 1517/2012.
Sánchez Preciado Leopoldo. Sucesorio Familiar Informe. 1 Acdo. Núm. Exp. 1/1980 Bis. 1.
Santana Medina Carlos su Sucesión. Sucesorio Familiar Expedientillo. 1 Acdo. Núm. Exp. 809/2022.
segundo sánchez eulalia vs. posadas cruz abraham. controversias del orden familiar familiar expedientillo. 1 acdo. núm. exp. 441/2023 expediente.
Tapia Torres Lucía vs. García Garrido Óscar. Controversias del Orden Familiar Se Desecha. 1 Acdo. Núm. Exp. 81/2025 Principal.
Torres Guerrero Rafael Iván vs. Roque Jiménez Elizabeth Michelle. Especial Familiar Expedientillo. 1 Acdo. en Incidente. Núm. Exp. 121/2016 Inc. de Cambio de Guarda y Custodia Definitiva.
Valdelomar Córdova León Felipe vs. Barrón Flores Maheli. Especial Familiar Informe. 1 Acdo. Núm. Exp. 379/2024 Principal.
Valdés Salazar Yolanda. Sucesorio Familiar Autorización. 1 Acdo. Núm. Exp. 1479/2023 Principal.
Vargas Viveros Priciliana. Sucesorio Familiar Expedientillo. 1 Acdo. Núm. Exp. 389/2013.
Velázquez Vilchis Cecilia vs. Del Ángel Gallegos Rafael. Controversias del Orden Familiar Informe. 1 Acdo. Núm. Exp. 523/2010 Principal.
Vértiz Morales Luz Alejandra vs. Roberto Carlos Espinosa Villanueva. Controversias del Orden Familiar Notif. 1 Acdo. Núm. Exp. 1237/2019.
Villa Salcedo Alejandra Fernanda vs. Juárez López Eduardo Carlos. Especial Familiar Conocimiento Informe. 1 Acdo. en Amparo. Núm. Exp. 493/2019 Amparo 199/2024.
Villa Salcedo Alejandra Fernanda. Controversias del Orden Familiar Se Remiten Autos Originales. 3 Acdos. en Incidente. Núm. Exp. 493/2019 Inc. de Violencia de Genero y Subrogación de Deudas Maritales Comunes.

NO PUBLICADOS

Bautista Mera Edgar vs. Espejel Centeno Jazive Cecilia. Controversias del Orden Familiar Turno Oficio. 1 Acdo. Núm. Exp. 1363/2024 Principal.
Martínez Villa Josué Nattan vs. Villalobos Aviña Daniela Guadalupe. Especial Familiar Cedula Sin Diligenciar. 1 Acdo. Núm. Exp. 1043/2024 Principal.
Rodríguez Barrera María Estela su Sucesión. Sucesorio Familiar Fecha Audiencia. 1 Acdo. Núm. Exp. 1617/2024 Principal.
Tolentino Mejía María de Lourdes vs. Serna Martínez Ernesto Alonso. Controversias del Orden Familiar Rebeldía Incidente. 1 Acdo. en Incidente. Núm. Exp. 455/1997 Inc. de Cancel. de Pensión Alimenticia.
Tovar Valpuesta Félix Patricia su Sucesión. Sucesorio Familiar Fecha Audiencia. 1 Acdo. Núm. Exp. 1423/2024 Principal.
Vélez Pérez María de la Luz. Sucesorio Familiar Fecha Audiencia. 1 Acdo. Núm. Exp. 1237/2020.

AUDIENCIA

Ángeles Bucio Vicente vs. Huerta Maya Guadalupe Alejandra. Aud. Testim. Dem. Controversias del Orden Familiar 1 Aud. en Incidente. Núm. Exp. 751/2022 Inc. de Regulación de Las Consecuencias Inherentes a la Relación de Concubinato.
García Martínez Alicia vs. Juan Antonio Díaz Rodríguez. Controversias del Orden Familiar 1 Aud. en Incidente. Núm. Exp. 1971/2013 Inc. de Cambio de Guarda y Custodia de Menor.
Louahabi Said. Aud. Vista Mp Sucesorio Familiar. 1 Aud. en Incidente. Núm. Exp. 377/2021 Inc. de Autr. de Venta de Inmueble.

SENTENCIAS DEFINITIVAS DEL 10 DE FEBRERO DEL 2025

Saavedra Tenorio Ivette vs. Santillán Salinas Juan Francisco. Especial Familiar Sent. Def. 1 Núm. Exp. 911/2024 Principal

SENTENCIAS INTERLOCUTORIAS

Becerril Ramírez Jorge su Sucesión. Sucesorio Familiar Resolución 1 Núm. Exp. 717/2024 Principal

LA SECRETARIA DE ACUERDOS
LIC. MARISOL PIÑA FLORES

SECRETARÍA "B"
ACUERDOS DEL 10 DE FEBRERO DEL 2025

Alfonso Lobato Liborio. Sucesorio Familiar 1 Acdo. Núm. Exp. 540/2021.
Amador Ávila Ma. Soledad vs. Wilfrido Meza Ramírez. Especial Familiar 1 Acdo. Núm. Exp. 356/2021.
Aurioles Ayala Yesenia vs. Martínez Ramírez Agustín. Controversias del Orden Familiar 1 Acdo. Núm. Exp. 628/2019.
Baena García Joaquina su Sucesión. Sucesorio Familiar 1 Acdo. Núm. Exp. 2402/2024 Principal.
Becerril de la Llata Juan Manuel vs. Said Ponce Yamile. Especial Familiar 3 Acdos. en Incidente. Núm. Exp. 324/2020 Pensión Alimenticia Definitiva, Pensión Compensatoria y Liquidación de la Sociedad.
Bustamante Cabello María Dolores su Sucesión. Sucesorio Familiar 1 Acdo. Núm. Exp. 2156/2024 Principal.
Calvillo Guerrero Dolores su Sucesión. Sucesorio Familiar 1 Acdo. Núm. Exp. 2442/2024 Principal.
Camacho Cervantes María de Los Ángeles vs. Pintor Martínez Juan Carlos. Controversias del Orden Familiar 1 Acdo. Núm. Exp. 1194/2023 Principal.
Cárdenas Luna María de Los Ángeles vs. Sánchez Sánchez Miguel Ángel. Especial Familiar 1 Acdo. en Incidente. Núm. Exp. 1696/2013 Inc. de Cancel. de Pensión Alimenticia.
Cervantes Juárez Lusina su Sucesión. Sucesorio Familiar Se Admite. 1 Acdo. Núm. Exp. 72/2025 Principal.
Cid Islas Vicente vs. Adriana Mora Vidal. Especial Familiar J3. 1 Acdo. en Incidente. Núm. Exp. 1062/2014 Inc. de Disminución de Pensión Alimenticia.
Cruz López Cristina vs. López Martínez Rafael. Alim. 1 Acdo. Núm. Exp. 1304/2000.

SOLO CONSULTA
SOLO CONSULTA
SOLO CONSULTA

Díaz Pérez Germán vs. Manzur Vázquez Juana Ericka y Díaz Manzur Ericka Alexandra. Controversias del Orden Familiar Se Desecha. 1 Acdo. Núm. Exp. 76/2025 Principal.

Díaz Velazco Vicenta su Sucesión. Sucesorio Familiar Turno. 1 Acdo. Núm. Exp. 834/2024 Principal.

Escutia Ortiz Guadalupe Jhoana vs. Paramo González Christian Michel. Controversias del Orden Familiar Pase a Sentencia. 1 Acdo. Núm. Exp. 1038/2024.

Espejel Matamoros Blanca Paola vs. Rueda Hernández Juan Martín. Controversias del Orden Familiar 1 Acdo. Núm. Exp. 2100/2015.

Estévez y Aguilar Agustín su Sucesión. Sucesorio Familiar 1 Acdo. Núm. Exp. 2334/2024 Principal.

Faustinos Bautista Amairani vs. González Valencia David. Controversias del Orden Familiar 1 Acdo. Núm. Exp. 1638/2024 Principal.

Flores Arellano Carlota. Test. 1 Acdo. Núm. Exp. 1604/2006.

Flores López Víctor su Sucesión. Sucesorio Familiar 1 Acdo. Núm. Exp. 1684/2024 Principal.

Gallegos Bucio María Gabriela vs. Saldaña Apartado Juan. Controversias del Orden Familiar 1 Acdo. Núm. Exp. 1556/2024.

García Albarrán Stephany Margarita. Sucesorio Familiar Expedientillo. 1 Acdo. Núm. Exp. 835/2020.

García Peralta Basilio René su Sucesión. Sucesorio Familiar Se Admite. 1 Acdo. Núm. Exp. 46/2025 Principal.

García Ramos Katia Itzel vs. Castillo Martínez Eduardo Rafael. Controversias del Orden Familiar 3 Acdos. Núm. Exp. 714/2024 Principal.

González González Verónica Alba vs. Adolfo Garnica Roque. Ejec. Merc. 1 Acdo. Núm. Exp. 372/2003.

González Vázquez María Luisa vs. Martínez González Azur y Gabriel Santiago Gerardo Azael. Controversias del Orden Familiar 1 Acdo. Núm. Exp. 2080/2023 Principal.

González Águilar Álvaro. Sucesorio Familiar 1 Acdo. Núm. Exp. 762/2021.

Hernández Cárdenas Víctor su Sucesión. Sucesorio Familiar 1 Acdo. Núm. Exp. 258/2024 Principal.

Hernández Escamilla Norma Cristina vs. Mendoza Espinosa Israel. Controversias del Orden Familiar 1 Acdo. Núm. Exp. 1098/2017.

Hernández Garrido Luis. Sucesorio Familiar 1 Acdo. Núm. Exp. 1202/2020.

Hernández Sigales Enrique su Sucesión. Sucesorio Familiar 1 Acdo. Núm. Exp. 1110/2023 Principal.

Laguna González José Guadalupe su Sucesión. Sucesorio Familiar 1 Acdo. Núm. Exp. 80/2024 Principal.

López Orga Manuel. Especial Familiar 1 Acdo. Núm. Exp. 446/1977.

Luna Camacho Sarahy Margarita vs. Nieto Hernández José Fernando. Controversias del Orden Familiar 1 Acdo. Núm. Exp. 888/2024 Principal.

Madrigal Gamiño María Soledad su Sucesión. Sucesorio Familiar 2 Acdos. Núm. Exp. 868/2023 Principal.

Márquez Cisneros Claudia Áurea vs. Aguilar Amador Víctor Hugo. Controversias del Orden Familiar 1 Acdo. en Incidente. Núm. Exp. 1704/2017 Inc. de Liquidación de Pensiones.

Martínez Garza Bello Claudia vs. Chavarri Rodríguez Alejandro. Especial Familiar J Sobresee Amparo. 1 Acdo. en Amparo. Núm. Exp. 1662/2019 Amparo 838/2024.

Martínez Olvera María de Jesús su Sucesión. Sucesorio Familiar 1 Acdo. Núm. Exp. 1550/2024 Principal.

Mata Caballero Rafael Martín vs. Bernal Jayme Francisca Adriana. Especial Familiar 1 Acdo. Núm. Exp. 620/2017.

Mata Soberanis Ángeles vs. Neri Jacobo Salvador. Controversias del Orden Familiar 1 Acdo. Núm. Exp. 836/2024 Principal.

Medina Roque Brissa vs. Miguel Ángel Añorve Martínez. Controversias del Orden Familiar 1 Acdo. Núm. Exp. 90/2013.

Méyer Stoffel Juan Manuel. Sucesorio Familiar 1 Acdo. Núm. Exp. 1442/2015.

Mondragón González Ana Inés vs. Luis Ernesto Luna Olivares. Controversias del Orden Familiar 1 Acdo. Núm. Exp. 2290/2012.

Montoya Saucedo Magdalena su Sucesión. Sucesorio Familiar 1 Acdo. Núm. Exp. 242/2022.

Morales Muñoz Jesús vs. Torres Aguirre Leonor. Ord. Civil Familiar 1 Acdo. Núm. Exp. 1568/2023 Principal.

Nájera Camacho Irma del Carmen vs. Marcial Emiliano Sánchez Orea. Ord. Merc. 2 Acdos. Núm. Exp. 1460/2010.

Ortega Villavicencio Eduardo su Sucesión. Sucesorio Familiar 2 Acdos. Núm. Exp. 452/2024 Principal.

Pacheco Hernández Carolina Quetziquel vs. Téllez Gallegos Fernando. Controversias del Orden Familiar J- a Dada Cuenta Aclara. 1 Acdo. Núm. Exp. 2358/2024 Principal.

Pérez Díaz Rosa Isabel vs. Luis Reyes Bernardo. Controversias del Orden Familiar 1 Acdo. Núm. Exp. 1604/2024 Principal.

Quintana Reyes Perla Guadalupe vs. Liévano Colín Jaime Francisco. Especial Familiar 1 Acdo. Núm. Exp. 1004/2024 Principal.

Ramírez Sánchez Manuela y/o Manuela Ramírez de Rosales. Sucesorio Familiar 1 Acdo. Núm. Exp. 84/2021.

Rangel Villa Beatriz Alejandra vs. Rodríguez Flores Osiris Francisco. Controversias del Orden Familiar 1 Acdo. Núm. Exp. 2002/2024 Principal.

Reyes Perea Diana Patricia vs. Javier Aguirre Estrada. Controversias del Orden Familiar 1 Acdo. en Incidente. Núm. Exp. 58/2021 Inc. de Guarda y Custodia.

Rico Hernández Patricio Andrés vs. Rico González Polo Arturo. Controversias del Orden Familiar 1 Acdo. Núm. Exp. 1108/2022.

Rico Torres Fernando Antonio su Sucesión. Sucesorio Familiar 1 Acdo. Núm. Exp. 2412/2024 Principal.

Rivera Guerrero Ana Lilia su Sucesión. Sucesorio Familiar 1 Acdo. Núm. Exp. 2086/2024 Principal.

Rizo Amador Érika Yaquelin vs. García González Aldo Jobanny. Controversias del Orden Familiar Turno. 1 Acdo. Núm. Exp. 1208/2023 Principal.

Rojas Cosme Irma vs. Fernando Olguín Cruces. Controversias del Orden Familiar 1 Acdo. Núm. Exp. 556/2010.

Rojas Hinojosa María Elena. Sucesorio Familiar 1 Acdo. Núm. Exp. 802/2021.

Romay Armada Alicia vs. Terres Speziale Gabriela del Carmen, Carmen Andreina y Elda del Carmen. Ord. Civil Familiar J. 1 Acdo. Núm. Exp. 1642/2018 Tomo II.

Rosales Flores Gloria su Sucesión. Sucesorio Familiar 1 Acdo. Núm. Exp. 998/2019.

Sánchez Enríquez Anabel vs. Joel Mendoza Esteva. Controversias del Orden Familiar 1 Acdo. Núm. Exp. 694/2020.

Sánchez Hernández Felipa vs. José Zavala López. Div. Incausado 1 Acdo. Núm. Exp. 2026/2011.

Tenorio Cruz Beatriz Elena vs. Cruz Paredes José Antonio. Controversias del Orden Familiar 1 Acdo. Núm. Exp. 1884/2022 Principal.

Torralva Garzon Alba Iris vs. Vidal López Juan Carlos. Controversias del Orden Familiar 3 Acdos. Núm. Exp. 2116/2024 Principal.

Valdovinos Romero María. Ejec. Merc. 1 Acdo. Núm. Exp. 1314/2008.

Verduzco Castruita Cristian vs. Sotelo Aguirre Lucy Verenisse. Especial Familiar Expdllo. 4 Acdos. Núm. Exp. 1036/2024 Principal.

Vicencio López de Sánchez Daria vs. S/D. Sucesorio Familiar 1 Acdo. Núm. Exp. 812/2004.

Xolalpa Moreno Francisco su Sucesión. Sucesorio Familiar 1 Acdo. Núm. Exp. 1622/2024 Principal.

Zamora Carrasco Francisca su Sucesión. Sucesorio Familiar 2 Acdos. Núm. Exp. 922/2024 Principal.

Zapotitla Fierro Alejandro vs. Zelada Villarreal Susana. Especial Familiar 1 Acdo. Núm. Exp. 454/2024 Principal.

NO PUBLICADOS

Cid Islas Vicente vs. Adriana Mora Vidal. Especial Familiar 1 Acdo. Núm. Exp. 1062/2014.

Cid Islas Vicente vs. Mora Vidal Adriana. Especial Familiar J2 Vista-Baja de Sentencia. 1 Acdo. en Incidente. Núm. Exp. 1062/2014 Bis. 3 Vía de Apremio.

Cruz Sánchez Andrea Celeste vs. Robles Núñez Héctor Felipe. Controversias del Orden Familiar J1. 1 Acdo. en Incidente. Núm. Exp. 826/2002 Inc. de Pensiones Alimenticias No Pagadas.

Guerrero Sánchez Sergio su Sucesión. Sucesorio Familiar J1. 2 Acdos. Núm. Exp. 684/2018.

Keller Jimeno Helen Mabel su Sucesión. Sucesorio Familiar J Intestamentario-Turno. 1 Acdo. Núm. Exp. 2288/2024 Principal.

Martínez Ceballos Brenda Betzabet vs. Sánchez Ponce Ernesto. Controversias del Orden Familiar J2 Recibe Sobre Con Documentación. 2 Acdos. Núm. Exp. 185/2018.

Muñoz Cruz Luis Arturo vs. Alfaro Cabrera Marisol. Controversias del Orden Familiar J Desechamiento. 1 Acdo. Núm. Exp. 1600/2024.

Olmos Villavicencio Elisa Ivonne vs. Morales Rosales Jorge Antonio. Controversias del Orden Familiar J1 Contestación de Demanda - Reconvención. 1 Acdo. Núm. Exp. 2274/2024 Principal.

SOLO CONSULTA
SOLO CONSULTA
SOLO CONSULTA

Pedraza Guerrero Juan Carlos vs. Ramírez Morales Alejandra Sarahi. Controversias del Orden Familiar J Contestación de Demanda-Reconvención. 1 Acdo. Núm. Exp. 2122/2024 Principal.
Valencia Sánchez Dulce Ana Karen vs. Ramírez Rojas Eugenio. Controversias del Orden Familiar J Ratificación. 1 Acdo. Núm. Exp. 1722/2024 Principal.
Wasilewski Medina Violeta Alexandra vs. Jiménez Campa José Luis. Controversias del Orden Familiar J1 Turno. 1 Acdo. Núm. Exp. 512/2022 Bis. 4 Tomo II, Principal.
AUDIENCIA
Clemente Beltrán María Encarnación su Sucesión. Aud. Sucesorio Familiar. 1 Audiencia. Núm. Exp. 702/2024 Principal.
Puchote Claudio Viridiana vs. Sánchez Medina Rodrigo Augusto. Platica, Turno 6 - - Controversias del Orden Familiar 1 Audiencia. Núm. Exp. 1066/2024 Principal.

SENTENCIAS DEFINITIVAS DEL 10 DE FEBRERO DEL 2025

López Mendoza Araceli vs. Sánchez Hernández Felipe Hugo. Especial Familiar Sent. Def. 1 Núm. Exp. 418/2024 Principal

SENTENCIAS INTERLOCUTORIAS

Domínguez Alvarado Pilar su Sucesión. Sucesorio Familiar Resolución 1 Núm. Exp. 924/2024 Principal

EL SECRETARIO DE ACUERDOS
LIC. JORGE ULISES LOVERA GARCÍA

VIGÉSIMO DE LO FAMILIAR

SECRETARÍA "A"
ACUERDOS DEL 10 DE FEBRERO DEL 2025

Aguilar Aguilar Guillermo. Int. Tramite. 1 Acdo. Núm. Exp. 503/2005.
Aguilar Luna Petra Carmen su Sucesión. Sucesorio Familiar Tramite. 1 Acdo. Núm. Exp. 1403/2021.
Aguilera Espinosa Patricia vs. Izurieta Rivero Manuel. Ord. Civil Familiar Estudio 117. 2 Acdos. en Otros. Núm. Exp. 1145/2010 Vía de Apremio.
Aguilera Espinosa Patricia vs. Izurieta Rivero Manuel. Ord. Civil Familiar Estudio 118. 1 Acdo. Núm. Exp. 1145/2010 Bis. 1.
Alvarado Reyes Lidia su Sucesión. Sucesorio Familiar Tramite. 1 Acdo. Núm. Exp. 2139/2024.
Álvarez Cortés Ricardo vs. Rodríguez Meléndez Marcela Ivonne y Santaella Rodríguez Sergio Graco. Controversias del Orden Familiar Estudio 10. 4 Acdos. Núm. Exp. 1473/2024.
Arroyo Martínez Rosa Itzel Abigail vs. Dante Josefath Carbajal Gómez. Controversias del Orden Familiar Tramite. 1 Acdo. Núm. Exp. 325/2024.
Arzate Quintanilla Tristan Marco Rodrigo vs. Miranda Bahena Lisette Berenice. Especial Familiar Tramite. 1 Acdo. en Incidente. Núm. Exp. 679/2023 Inc. de Consecuencias Inherentes a la Disol. del Vinculo Matrimonial.
Bruciaga Montes Victoria. Sucesorio Familiar Tramite. 1 Acdo. Núm. Exp. 1459/1998.
Carrión Cabral de la Luz vs. Francisco Hernández Martimez. Especial Familiar Estudio 80. 1 Acdo. Núm. Exp. 131/1998.
Castillo Vargas Damaris vs. Ervin Ricardo Arias Almaraz. Especial Familiar Tramite. 1 Acdo. Núm. Exp. 151/2013.
Chaparro Castillo Mónica vs. Juan José Cueto Franco. Controversias del Orden Familiar Tramite. 1 Acdo. Núm. Exp. 1189/2012.
Chávez Ortiz Guadalupe vs. José Luis García Hernández. Controversias del Orden Familiar Tramite. 1 Acdo. en Incidente. Núm. Exp. 1115/2008.
Chávez Téllez Teófilo su Sucesión. Sucesorio Familiar Tramite. 1 Acdo. Núm. Exp. 1683/2021.
Contreras Plascencia Miguel su Sucesión. Sucesorio Familiar Tramite. 3 Acdos. Núm. Exp. 267/2023.
Cortés Madrid Paulino su Sucesión. Sucesorio Familiar Estudio 60. 2 Acdos. en Tercería. Núm. Exp. 1239/2022.
Cortés Madrid Paulino su Sucesión. Sucesorio Familiar Estudio 46. 2 Acdos. en Incidente. Núm. Exp. 1239/2022 Inc. de Remoción de Albacea.
Crispín Sánchez Frida Camila vs. Crispín Hernández Humberto Manuel. Controversias del Orden Familiar Tramite. 1 Acdo. Núm. Exp. 1949/2024.
Cruz Gómez Luis Manuel vs. Humberto Dionisio Cruz Juárez. Controversias del Orden Familiar Tramite. 1 Acdo. Núm. Exp. 1013/2023.
Cruz Olguín Carlos Francisco vs. Caudillo González Francisca Adriana. Controversias del Orden Familiar Tramite. 1 Acdo. Núm. Exp. 2147/2024.
Díaz Espinosa Abigail vs. Robles Recillas Oziel. Especial Familiar Tramite. 1 Acdo. Núm. Exp. 1775/2022.
Durán Sergio Antonio su Sucesión. Sucesorio Familiar Tramite. 1 Acdo. Núm. Exp. 2195/2024.
Elizondo Flores Karlos Alfredo. Controversias del Orden Familiar Estudio 36. 1 Acdo. en Incidente. Núm. Exp. 1139/2020 Incidente.
Escoto Jáuregui María Teresa su Sucesión. Sucesorio Familiar Tramite. 1 Acdo. Núm. Exp. 2421/2024.
Escoto Sánchez Tania vs. Muñoz Contreras Guillermo Enrique. Controversias del Orden Familiar Tramite. 1 Acdo. en Incidente. Núm. Exp. 645/2021 Inc. de Modificación y/o Cambio de Guarda y Custodia y Cancel. de Pensión Alimenticia.
Escoto Sánchez Tania vs. Muñoz Contreras Guillermo Enrique. Controversias del Orden Familiar Tramite. 1 Acdo. en Incidente. Núm. Exp. 645/2021 Inc. de Modificación de Convenio.
Falcón Cruz María de Los Ángeles su Sucesión. Sucesorio Familiar Tramite. 1 Acdo. Núm. Exp. 2295/2024.
Fernández Ruíz Ma del Carmen su Sucesión. Sucesorio Familiar Tramite. 1 Acdo. Núm. Exp. 1805/2024.
Fonseca Ramírez Rosa María su Sucesión y Fonseca Ramírez Rosa María y. Controversias del Orden Familiar Tramite. 1 Acdo. en Expedientillo. Núm. Exp. 1017/2024 Expedientillo.
García Cortés Abel su Sucesión. Sucesorio Familiar Tramite. 1 Acdo. Núm. Exp. 1645/2024.
García Garrido Jean Carlo vs. Sánchez Fuentes Karen Joselyn. Controversias del Orden Familiar Tramite. 1 Acdo. Núm. Exp. 747/2024.
García Ramírez Amalia su Sucesión. Sucesorio Familiar Estudio. 1 Acdo. Núm. Exp. 79/2025.
Garduño Acevedo Karen Elizabeth vs. Gerardo Sánchez Juárez. Controversias del Orden Familiar Tramite. 1 Acdo. en Cuadernillo. Núm. Exp. 1081/2013 Tomo II.
Gómez Zamudio Ariana vs. Álvarez Rodríguez Juan Manuel. Controversias del Orden Familiar Tramite. 1 Acdo. Núm. Exp. 541/2023.
González Ayala Raúl su Sucesión. Sucesorio Familiar Estudio. 1 Acdo. Núm. Exp. 73/2025.
González Cespedes Citlalli vs. Santiago Aceves Jorge Arturo. Ord. Civil Familiar Estudio Justificado. 2 Acdos. en Amparo. Núm. Exp. 49/2025.
Gutiérrez Gil María Paulina su Sucesión. Sucesorio Familiar Tramite. 1 Acdo. Núm. Exp. 2033/2023.
Hernández Aranda Leonardo vs. Mariana Elizabeth Jiménez Marcial. Especial Familiar Tramite. 3 Acdos. en Incidente. Núm. Exp. 19/2021 Cump. de Convenio.
Hernández Aranda Leonardo vs. Mariana Elizabeth Jiménez Marcial. Especial Familiar Estudio 14. 2 Acdos. Núm. Exp. 19/2021 Inc. de Liquidación.
Hernández Jones Amparo su Sucesión. Sucesorio Familiar Tramite. 1 Acdo. Núm. Exp. 2105/2024.
Hernández Montiel Fernando su Sucesión. Sucesorio Familiar Tramite. 1 Acdo. Núm. Exp. 2399/2024.
Hernández Reyes Zurisaidy vs. Salinas Martínez Javier. Controversias del Orden Familiar Tramite. 1 Acdo. Núm. Exp. 1891/2024.
Jiménez López Araceli vs. González Méndez Luis Ricardo. Controversias del Orden Familiar Estudio 30. 1 Acdo. Núm. Exp. 2161/2024.
Juárez Granados Matilde su Sucesión. Sucesorio Familiar Estudio 81. 1 Acdo. Núm. Exp. 1025/2023 Secc. Segunda.
Laguna Caballero Ciro su Sucesión. Sucesorio Familiar Tramite. 1 Acdo. Núm. Exp. 1025/2024.
León Navarro Sandra Luz vs. José Ezequiel Jijon Rojas. Controversias del Orden Familiar Estudio 2. 1 Acdo. Núm. Exp. 107/2021 Inc. de Fijación de Pensión Alimenticia Definitiva.
León Oledo Mario su Sucesión. Sucesorio Familiar Tramite. 1 Acdo. Núm. Exp. 2199/2024.
López Almazán Guillermo su Sucesión. Sucesorio Familiar Aud. 801. 1 Acdo. Núm. Exp. 1091/2024.
Martínez Alcaraz Alicia su Sucesión. Sucesorio Familiar Admisorio. 1 Acdo. Núm. Exp. 77/2025.
Martínez González Georgina. Sucesorio Familiar Tramite. 1 Acdo. Núm. Exp. 475/1996.

SOLO CONSULTA
SOLO CONSULTA
SOLO CONSULTA

Martínez Lozano Josefina vs. Test. Tramite. 1 Acdo. Núm. Exp. 573/2007.
Martínez Rodríguez Cristina. Especial Familiar Tramite. 1 Acdo. en Expedientillo. Núm. Exp. 579/2005.
Martínez Vázquez Vda. de Serrano Leonor. Int. Tramite. 1 Acdo. Núm. Exp. 65/1996.
Mateos Higuera Juan Nazario su Sucesión y Mateos Higuera Juan Nazario y Mateos Higuera Juan Nazario y Mateos Higuera Juan Nazario. Sucesorio Familiar Estudio 41. 1 Acdo. en Otros. Núm. Exp. 1273/2016 Secc. LII.
Mejía Ortega Francisca vs. Sucesorio Familiar Estudio 39. 1 Acdo. Núm. Exp. 677/2012 Cambio de Albacea.
Miranda Barrón Maribel vs. Juan Manuel López Neri. Controversias del Orden Familiar Tramite. 1 Acdo. Núm. Exp. 1335/2013.
Monroy Uribe Raúl su Sucesión. Sucesorio Familiar Estudio 82. 1 Acdo. Núm. Exp. 1129/2024 Secc. Segunda.
Muñoz Perales Josué vs. Cuevas Chávez Alondra. Controversias del Orden Familiar Tramite. 1 Acdo. Núm. Exp. 483/2024.
Olivera Tapia Josefina vs. Mejía Olivera Salvador Arturo. Controversias del Orden Familiar Tramite. 1 Acdo. Núm. Exp. 609/2023.
Ortiz Flores Agustín su Sucesión. Sucesorio Familiar Tramite. 1 Acdo. Núm. Exp. 1919/2024.
Ortiz Salas Graciela. Sucesorio Familiar Estudio 51. 1 Acdo. en Otros. Núm. Exp. 237/2019 Secc. Cuarta.
Ortiz y Maldonado María de Las Mercedes Adelina. Sucesorio Familiar Estudio 19. 1 Acdo. en Incidente. Núm. Exp. 1827/2013 Inc. de Remoción de Albacea.
Ortiz y Maldonado María de Las Mercedes Adelina. Sucesorio Familiar Estudio 20. 1 Acdo. Núm. Exp. 1827/2013 Segunda Sección.
Palacios González Susana vs. Cabrera Gallegos Óscar. Controversias del Orden Familiar Tramite. 1 Acdo. Núm. Exp. 65/2024.
Parada Sánchez Agustín vs. Colín Murillo Leticia. Especial Familiar Tramite. 1 Acdo. Núm. Exp. 513/2023.
Pelayo Gallardo Juan Manuel su Sucesión. Sucesorio Familiar Tramite. 1 Acdo. Núm. Exp. 1905/2024.
Pérez Pérez María Esther vs. José Mauricio Amézcua Galán. Controversias del Orden Familiar Estudio 68. 2 Acdos. Núm. Exp. 1083/2021 Inc. de Modificación de Convenio.
Pérez Pérez María Esther vs. José Mauricio Amézcua Galán. Controversias del Orden Familiar Tramite. 1 Acdo. en Incidente. Núm. Exp. 1083/2021 Tomo Dos.
Prieto Flores Inés Victorina vs. Olmos Meneses Valentín Antonio. Controversias del Orden Familiar Tramite. 1 Acdo. Núm. Exp. 1293/2021.
Prieto Flores Inés Victorina vs. Olmos Meneses Valentín Antonio. Controversias del Orden Familiar Tramite. 1 Acdo. Núm. Exp. 1293/2021 Tomo II.
Quintero Parra Ángela. Int. Estudio 38. 1 Acdo. Núm. Exp. 653/1997.
Ramírez Flores Silverio vs. Ramírez Cruz Andrés y Ramírez Cruz Isabel Juana y Ramírez Cruz Ramona Miriam y Maldonado Cruz María Luisa. Ord. Civil Familiar Tramite. 1 Acdo. Núm. Exp. 45/2025 Medidas para Frenar Violencia.
Ramírez Jardón Paola Elizabeth vs. Jesús Israel Cárdenas Rosado. Controversias del Orden Familiar Estudio 57. 1 Acdo. Núm. Exp. 1943/2024.
Ramírez Padilla Alfredo su Sucesión. Sucesorio Familiar Tramite. 1 Acdo. Núm. Exp. 579/2024.
Rea Olivares Edgar vs. Duarte Barrera Lesly Amairany. Controversias del Orden Familiar Tramite. 1 Acdo. Núm. Exp. 889/2024.
Recillas Molina José Carmenahora Juic. Testament. vs. Sucesorio Familiar Estudio 40. 4 Acdos. Núm. Exp. 2089/2015 Inc. de Adjudicación del Cincuenta por Ciento del Bien Inmueble.
Reyes Martínez Tomás su Sucesión. Sucesorio Familiar Admisorio. 1 Acdo. Núm. Exp. 71/2025.
Rioja Hernández María del Rocío vs. Alberto Rangel Arias. Controversias del Orden Familiar Tramite. 1 Acdo. en Incidente. Núm. Exp. 53/2006 Inc. de Cancel. de Pensión Alimenticia Temnci9.
Rivas Gómez Daniel vs. Carrillo Brenda Areli. Controversias del Orden Familiar Tramite. 1 Acdo. Núm. Exp. 149/2020.
Rivera Blanco Ariadna Angélica vs. Calzada Jiménez Cristhian Eduardo. Controversias del Orden Familiar Tramite. 1 Acdo. Núm. Exp. 1221/2024.
Rojas Díaz Ana María vs. Miguel Soso Farfán. Controversias del Orden Familiar Tramite. 1 Acdo. Núm. Exp. 243/2013.
Romano Baca Calderón Celia María su Sucesión. Sucesorio Familiar Admisorio. 1 Acdo. Núm. Exp. 81/2025.
Saldaña García Marilyn Itzel vs. Vigueras Cristóbal Raúl. Controversias del Orden Familiar Estudio 55. 2 Acdos. Núm. Exp. 1787/2024.
Salinas Martínez Javier vs. Hernández Reyes Zurisaidy. Ord. Civil Familiar Admisorio. 1 Acdo. Núm. Exp. 69/2025 Causa Especial.
Salinas Pozos Cielo Bernarda vs. Miguel Villanueva García. Controversias del Orden Familiar Tramite. 1 Acdo. Núm. Exp. 901/2024.
Sánchez Marines María Fernanda vs. García Cano Marín Andrés Alberto. Especial Familiar Estudio 78. 1 Acdo. en Incidente. Núm. Exp. 1383/2023 Incidente.
Serrano Ibarra Bernardo su Sucesión. Sucesorio Familiar Tramite. 1 Acdo. Núm. Exp. 1553/2021.
Sotomayor López Iliana vs. Alma Angélica García García, Ariadna Alejandra González Arellano y Notario Público 157 Dela Ciudad de México, Licenciado Placido Núñez Barroso vs. Cuad. que Se Acumula Al Exp. 1917/2015 a Bienes de Arellano Guerrero Enrique Juic. Testamentario. Ord. Civil Familiar Tramite. 1 Acdo. Núm. Exp. 1596/2017.
Susano Ramírez Nabora su Sucesión. Sucesorio Familiar Tramite. 2 Acdos. Núm. Exp. 925/2024.
Sánchez Martínez Margarita. Sucesorio Familiar Estudio 90. 1 Acdo. Núm. Exp. 1047/2008 Secc. Segunda.
Sánchez Roríguez su Suc. Francisco. Sucesorio Familiar Estudio 84. 1 Acdo. en Otros. Núm. Exp. 419/1989 Secc. LI Tomo LI.
Torres Morales Juvenal su Sucesión. Ord. Civil Familiar Estudio. 1 Acdo. Núm. Exp. 75/2025.
Vázquez y Peña Carlos su Sucesión. Sucesorio Familiar Tramite. 1 Acdo. Núm. Exp. 2275/2024.
Yolanda Gricelda Ramos Romero vs. López Reyes José Javier. Controversias del Orden Familiar Estudio 121. 1 Acdo. Núm. Exp. 1613/2024.
Zuleta Morato Alicia. Sucesorio Familiar Tramite. 2 Acdos. Núm. Exp. 1699/2023.
De Jesús Zepeda Anastasia vs. Martínez Rosas Miguel Ángel. Alim. Comparec. Tramite. 1 Acdo. Núm. Exp. 1059/2001.
De Uriarte Ortiz Adriana Leticia y de Uriarte Ortiz María Mercedes y de Uriarte Ortiz Raúl vs. De Uriarte Ortiz Ricardo María. Ord. Civil Familiar Estudio 85. 1 Acdo. Núm. Exp. 1511/2023 Causa Especial.
De Uriarte Ortiz Adriana Leticia y de Uriarte Ortiz María Mercedes y de Uriarte Ortiz Raúl vs. De Uriarte Ortiz Ricardo María. Ord. Civil Familiar Estudio 16. 1 Acdo. Núm. Exp. 1511/2023 Inc. de Nul. de Actuaciones.
De Uriarte Ortiz Adriana Leticia y de Uriarte Ortiz María Mercedes y de Uriarte Ortiz Raúl vs. De Uriarte Ortiz Ricardo María. Ord. Civil Familiar Estudio 17. 4 Acdos. Núm. Exp. 1511/2023 Tomo Dos.
De la Cruz Valle Luis Abraham vs. Torreblanca Martínez Beatriz. Controversias del Orden Familiar Tramite. 1 Acdo. Núm. Exp. 1215/2021 Tomo Dos.

AUDIENCIA

Álvarez Cortés Ricardo vs. Rodríguez Meléndez Marcela Ivonne y Santaella Rodríguez Sergio Graco. Controversias del Orden Familiar 1 Audiencia. Núm. Exp. 1473/2024.
Ríos González Sandra Nallely vs. Aguiñiga González Mario Alejandro. Controversias del Orden Familiar 1 Audiencia. Núm. Exp. 1925/2024.

SECRETARIA DE ACDOS. POR MINISTERIO DE LEY DE LA SECRETARÍA "A"

SECRETARÍA "B"
ACUERDOS DEL 10 DE FEBRERO DEL 2025

Álvarez Méndez Adelaida. Controversias del Orden Familiar Estudiop6. 1 Acdo. en Expedientillo. Núm. Exp. 362/2011.
Álvarez Zarza Fernando Hugo vs. Basurto Vargas Sandra Elizabeth. Controversias del Orden Familiar Estudio 8. 1 Acdo. Núm. Exp. 1646/2024.
Amaya Enríquez Margaritaguadalupe. Juris. Voluntaria Familiar Tramite P 13. 1 Acdo. Núm. Exp. 1664/2023.
Ayala Chávez Luis Alejandro vs. Valdéspino Hernández Sandra Cecilia. Controversias del Orden Familiar Estudiop93. 3 Acdos. Núm. Exp. 2138/2024.
Ayala Ríos Miguel Ángel su Sucesión. Sucesorio Familiar Tramite P 64. 1 Acdo. Núm. Exp. 1618/2024.

SOLO CONSULTA
SOLO CONSULTA
SOLO CONSULTA

Azuara Hernández Lidia vs. González García Hugo Sezar. Controversias del Orden Familiar Estudio- Ratifica. 1 Acdo. Núm. Exp. 1128/2024.

Bañuelos Pavia Karen Lucero vs. Romero Velázquez Francisco. Controversias del Orden Familiar Tramite P 61. 1 Acdo. Núm. Exp. 2006/2024.

Camacho Rogel Noé. Especial Familiar Tramite P 33. 1 Acdo. Núm. Exp. 880/1999.

Campos Galiindo Cecilia vs. Juris. Voluntaria Familiar Tramite P25. 2 Acdos. Núm. Exp. 1798/2015.

Cano Pineda Sergio vs. Rebeca Granados Gutiérrez. Especial Familiar Tramite Razón. 1 Acdo. en Incidente. Núm. Exp. 1328/2014 Cancel. de Pensión Alimenticia.

Cansino Llamas Fermín Emmanuel. Interd. Tramite Razón. 1 Acdo. Núm. Exp. 632/2011.

Carrasco Mendieta Raymundo vs. Sucesorio Familiar Tramite P 42. 1 Acdo. Núm. Exp. 396/2019.

Castañeda Saldaña Nidia Verona su Sucesión. Ord. Civil Familiar Nuevo. 1 Acdo. Núm. Exp. 78/2025.

Castillo Caicedo Carla. Especial Familiar Estudiop92. 1 Acdo. Núm. Exp. 60/2025 Inc. de Reconocimiento, Parcial, Ejecc. y Homologación de Sent. Extranjera de Divorcio.

Colín Ramírez Delfina. Sucesorio Familiar Tramite P 92. 1 Acdo. en Expedientillo. Núm. Exp. 580/2018.

Cruz Santiago Michelle vs. Juanc Arlos Chavarría Duarte. Especial Familiar Tramite P 68 Sn, 67, 66, 65. 1 Acdo. Núm. Exp. 1316/2018.

Díaz Hernández Leovigildo su Sucesión. Sucesorio Familiar Estudiop43. 1 Acdo. en Otros. Núm. Exp. 1240/2022 Secc. Segunda.

Dorantes Ramírez Luis Ignacio vs. Magdalena Sánchez Ramos. Especial Familiar Tramite P 30. 1 Acdo. Núm. Exp. 1338/2016.

Durán Moreno Edith Jacqueline vs. García Adame Francisco Javier. Controversias del Orden Familiar Contestación de Agravios. 1 Acdo. en Incidente. Núm. Exp. 2252/2012 Tomo II Inc. de Cancel. de Pensión Alimenticia.

Escárcega Martínez Mayra Paola vs. Jesús Antonio Cisneros Peraza. Controversias del Orden Familiar Estudiop82. 2 Acdos. en Incidente. Núm. Exp. 2250/2014 Incidente.

Figueroa Caballero Roberto Arturo su Suc. vs. Figueroa Caballero Roberto Arturo. Controversias del Orden Familiar Estudiop6. 1 Acdo. Núm. Exp. 962/2020 Secc. Segunda.

Flores Tinajero Agni Miren vs. Pérez Hernández Mauricio Eduardo. Especial Familiar Estudiop69. 1 Acdo. Núm. Exp. 832/2024.

Flores Zaldívar María del Pilar vs. Sergio Zitle Ávila. Controversias del Orden Familiar Tramite P 75. 1 Acdo. Núm. Exp. 104/1996 Inc. de Canc. de Pens. Alim.

Galguera Obeso Vda. de Muniello Leónides vs. Galguera Obeso Vda. de Muniello Leónides. Sucesorio Familiar Tramite 72. 1 Acdo. en Cuadernillo. Núm. Exp. 708/1989 Secc. Cuarta.

Galguera Obeso Vda. de Muniello Leónides vs. Galguera Obeso Vda. de Muniello Leónides. Sucesorio Familiar Tramite P74. 2 Acdos. en Cuadernillo. Núm. Exp. 708/1989 Secc. Segunda.

Galguera Obeso Vda. de Muniello Leónides. Sucesorio Familiar Tramite P71. 1 Acdo. Núm. Exp. 708/1989.

Gómez Torres Juan vs. Sucesorio Familiar Tramite P57. 2 Acdos. Núm. Exp. 1230/2016.

Grajales Hernández Genoveva vs. Narciso Gutiérrez Ochoa. Especial Familiar Estudiop58. 1 Acdo. Núm. Exp. 494/2019.

Grajales Hernández Genoveva vs. Narciso Gutiérrez Ochoa. Especial Familiar Estudiop59. 1 Acdo. en Incidente. Núm. Exp. 494/2019 Inc. Tomo II.

Grajales Hernández Genoveva vs. Narciso Gutiérrez Ochoa. Especial Familiar Estudiop60. 1 Acdo. en Incidente. Núm. Exp. 494/2019 Tomo II del Incidente.

Grajales Hernández Genoveva vs. Narciso Gutiérrez Ochoa. Especial Familiar Dada Cuenta. 3 Acdos. Núm. Exp. 494/2019 Inc. Canc. Pens. Alim.

Granados Padilla Martha Patricia vs. José Manuel Arizmendi Recillas. Controversias del Orden Familiar Tramite P68. 1 Acdo. Núm. Exp. 2226/2014 Expedientillo.

Guerrero Juárez Enrique su Sucesión. Sucesorio Familiar Estudio 27. 2 Acdos. Núm. Exp. 1990/2024.

Hernández Delgado Julieta Sayra Elaine vs. Aranda de León Braulio Tadeo. Controversias del Orden Familiar Tramite P 24. 1 Acdo. Núm. Exp. 1516/2023.

Hernández Morales Estephanie vs. Gómez Piñon Andrés Iván. Controversias del Orden Familiar Estudiop69. 2 Acdos. Núm. Exp. 1188/2022 Tomo IV.

Hernández Rivero Edith Marina vs. González Rico José Alejandro. Especial Familiar Tramite Razón. 1 Acdo. Núm. Exp. 2/2022.

Huitrón Cárdenas Jorge Alberto vs. Roldán Cerón Paola Jésica. Controversias del Orden Familiar Tramite P83. 1 Acdo. Núm. Exp. 1858/2024.

Infante Hernández María del Socorro vs. Hugo Montes Reyes. Controversias del Orden Familiar Tramite P 21. 1 Acdo. en Incidente. Núm. Exp. 1580/2012 Inc. de Cancel. de Pensión Alimenticia.

Jaen Castillo Rodrigo vs. Serralde Peña Angélica. Controversias del Orden Familiar Tramite P 76. 1 Acdo. Núm. Exp. 1528/2024.

López Segura Miriam vs. Hernández Rosales Armando Manuel. Controversias del Orden Familiar Tramite P 50. 1 Acdo. Núm. Exp. 1252/2021 Alimentos.

Lozano Gutiérrez Virginia vs. Miranda Escamilla Leonardo. Especial Familiar Tramite 62. 1 Acdo. Núm. Exp. 1600/2019.

Maciel Cortés Francisco Javier su Sucesión. Sucesorio Familiar Tramite P16. 1 Acdo. Núm. Exp. 1794/2024.

Madariaga Ortiz María de la Luz su Sucesión. Sucesorio Familiar Tramite P 45. 3 Acdos. Núm. Exp. 2438/2024.

Méndez Herrera Virginia Dolores vs. Medina Vargas Noé. Controversias del Orden Familiar Tramite P48. 1 Acdo. Núm. Exp. 888/2008 Principal.

Mendiola González María del Socorro su Sucesión. Sucesorio Familiar Estudio 14. 1 Acdo. Núm. Exp. 2190/2023.

Morales Torres J. Jesús su Suc. Sucesorio Familiar Estudiop77. 2 Acdos. Núm. Exp. 1508/2006 Tercera Sección.

Mourrout de Montppelier Alpha su Suc. Sucesorio Familiar Tramite P 75. 2 Acdos. Núm. Exp. 56/2021.

Nieto Estrada Teodora su Sucesión. Sucesorio Familiar Nuevo- Sin Núm. 1 Acdo. Núm. Exp. 76/2025.

Ocejo Meurinne Ricardo. Sucesorio Familiar Tramite P 44. 1 Acdo. Núm. Exp. 1518/2024 Medios Preparatorios.

Ortega Ortíz Porfiria Viriginia vs. Juris. Voluntaria Familiar Estudiop38. 1 Acdo. Núm. Exp. 522/2019 Inc. Licencia Venta Judicial.

Ortiz Sandoval Rosa Ramona su Sucesión. Sucesorio Familiar Tramite P15. 1 Acdo. Núm. Exp. 298/2024.

Pardiñas Díaz Nancy. Controversias del Orden Familiar Tramite P90. 1 Acdo. en Incidente. Núm. Exp. 902/2007 Inc. de Ejecc. de Sentencia.

Pérez Botello María Hermelinda su Sucesión. Sucesorio Familiar Tramite P20. 2 Acdos. Núm. Exp. 1130/2024.

Pérez Herrera Juan Eduardo vs. Olguín Medina Laida Imer. Controversias del Orden Familiar Estudiop7. 1 Acdo. Núm. Exp. 1918/2023 Inc. Modif. Clausula Primera.

Pérez Herrera Juan Eduardo vs. Olguín Medina Laida Imer. Controversias del Orden Familiar Estudiop8. 2 Acdos. Núm. Exp. 1918/2023 Inc. que Modifica Conv.

Pérez Maya Roxsana vs. Alberto Rodríguez Bernardino. Controversias del Orden Familiar Tramite P 39. 1 Acdo. Núm. Exp. 126/2014 Tomo II.

Peron Rivera Claudia Liliana vs. Luciano López Arenas. Controversias del Orden Familiar Tramite P 41. 1 Acdo. Núm. Exp. 920/2022 Alimentos por Comparedencia.

Pineda Benítez Eduardo vs. Stephanie Aidée Pérez García. Controversias del Orden Familiar Tramite P 24. 1 Acdo. en Incidente. Núm. Exp. 728/2015 Inc. de Incumplimiento de Convenio.

Piña Castillo Rubén su Sucesión. Sucesorio Familiar Tramite P 80. 1 Acdo. Núm. Exp. 1198/2024.

Poblano Ramírez Silvia vs. Sucesorio Familiar Tramite Razón. 1 Acdo. Núm. Exp. 1602/2015 Secc. Segunda Tomo II.

Puga Villalobos Rosa Martha su Sucesión. Sucesorio Familiar Tramite P 9. 1 Acdo. Núm. Exp. 1372/2021 Secc. Segunda.

Pérez Mendoza María de la Luz. Controversias del Orden Familiar Tramite Razón. 1 Acdo. Núm. Exp. 118/2021 2 Inc. Remoc. Albacea.

Repetto Martínez María de la Cruz su Sucesión. Sucesorio Familiar Estudio 83. 1 Acdo. Núm. Exp. 1134/2022.

Reyes Carmona María de la Luz Romana su Sucesión. Sucesorio Familiar Tramite P 51. 1 Acdo. Núm. Exp. 2372/2024.

Reyes Cruz Florita su Sucesión. Sucesorio Familiar Estudiop Sin Nu, 1 Acdo. Núm. Exp. 80/2025.

SOLO CONSULTA
SOLO CONSULTA
SOLO CONSULTA

Rivera Gasca Carlos su Sucesión. Sucesorio Familiar Estudiop31. 1 Acdo. Núm. Exp. 1524/2023.
Rivera Hernández Gabriel vs. Marina Cravioto Domínguez. Especial Familiar Tramite P 97. 1 Acdo. Núm. Exp. 1288/2014.
Rivera López Viridiana vs. Cid Reyes Félix David. Controversias del Orden Familiar Estudio 31. 1 Acdo. Núm. Exp. 1420/2022.
Rivera Porrás Alejanro su Sucesión. Sucesorio Familiar Tramite P60. 1 Acdo. en Expedientillo. Núm. Exp. 1120/2024 Expedientillo.
Rivera Robles Martínez Santiago vs. Rivera Delgado Arturo su Sucesión y Rivera Mejía Emilia y C Notario Público Número 3 de la Novena Demarcación Notarial del Estado de Morelos Licenciada Yuriria Leticia Hernández Lozano y C Notario Público Número 11 de la Ciudad de México Carlos Alejandro Durán Loera. Ord. Civil Familiar Tramite P 89. 1 Acdo. Núm. Exp. 554/2022 Tomo II.
Rivera Valdez Érika vs. José Manuel Cortés Salazar. Especial Familiar Tramite P 14. 1 Acdo. en Incidente. Núm. Exp. 866/2007.
Rizo Urrutia Rocío Alejandra vs. Joseph Rivas López. Controversias del Orden Familiar Tramite P 12. 1 Acdo. en Incidente. Núm. Exp. 1906/2015 Inc. Cancel. Pensión Alimenticia.
Rodríguez González Alejo vs. Sucesorio Familiar Estudio 25. 1 Acdo. Núm. Exp. 1876/2017.
Rodríguez Martínez Karen Aidée vs. Rojas Reyes María Fernanda. Especial Familiar Tramite P 32. 1 Acdo. Núm. Exp. 802/2024.
Romero Cabello Ángel su Sucesión. Sucesorio Familiar Tramite P 24. 1 Acdo. Núm. Exp. 710/2020.
Romero Díaz Aurelia su Sucesión. Sucesorio Familiar Tramite Razón. 1 Acdo. Núm. Exp. 1848/2021.
Romero Hernández Marisol vs. Héctor H. Luz Nicolás. Controversias del Orden Familiar Tramite P 13. 1 Acdo. en Incidente. Núm. Exp. 264/2007 Inc. de Aumento de Pensión Alimenticia.
Salas Maldonado Hilda y Vergara Francisco Javier vs. Vergara Salas Tania Gabriela y Hernández Pérez Ulises. Controversias del Orden Familiar Tramite P7. 1 Acdo. Núm. Exp. 1056/2024.
Salazar Vázquez María Elena vs. Jiménez Herrera Alberto. Controversias del Orden Familiar Tramite P 64. 1 Acdo. Núm. Exp. 1452/2019.
Salgado González Ángela su Sucesión. Sucesorio Familiar Tramite P 26. 1 Acdo. Núm. Exp. 1672/2024.
Sánchez Guzmán Luz su Sucesión. Sucesorio Familiar Estudio 37. 1 Acdo. Núm. Exp. 508/2022.
Santos Vázquez Lina. Juris. Voluntaria Familiar Aud. Información Testimonial. 1 Acdo. Núm. Exp. 1850/2024.
Sevilla Juárez Fernando vs. Barrios Ortiz María Estela. Controversias del Orden Familiar Estudiop20. 4 Acdos. Núm. Exp. 1308/2024.
Solchaga Portilla Santa su Sucesión. Sucesorio Familiar Estudio Razon. 1 Acdo. Núm. Exp. 278/2024.
Suárez Torres Adriana vs. Avendaño Arellano Humberto. Especial Familiar Tramite Razón. 1 Acdo. Núm. Exp. 1096/2023 Inc. Cambio Guarda Custodia.
Tenorio Neri María del Carmen su Sucesión. Sucesorio Familiar Tramite P76. 1 Acdo. Núm. Exp. 1418/2024.
Vanegas Ávila Mireya vs. Garrido Pelcastre Fausto. Especial Familiar Razon. 1 Acdo. Núm. Exp. 84/2024.
Vargas González Jorge Luis vs. Mendoza Torres Claudia Patricia. Controversias del Orden Familiar audiencia Convenio. 1 Acdo. Núm. Exp. 472/2024.
Vélez Murcia Guillermina su Sucesión. Sucesorio Familiar Tramite P34. 1 Acdo. Núm. Exp. 308/2024.
Villar Ortiz Carlos su Sucesión. Sucesorio Familiar Estudio 70. 1 Acdo. Núm. Exp. 34/2025.
Villarreal Altamira Beatriz su Sucesión. Sucesorio Familiar Tramite. 1 Acdo. Núm. Exp. 2478/2024.
Zapata Valdivia Mayra Cristal vs. Andrés Sinhue Acosta Hernández. Cont. Ord. Fam. Tramite P 90. 1 Acdo. Núm. Exp. 1572/2007.
De Los Santos Martínez Guadalupe vs. Chavarría Granados Reyes Ademir. Especial Familiar Tramite P99. 1 Acdo. Núm. Exp. 2244/2023 Inc. Canc. Pens. Alim.

NO PUBLICADOS

García Velázquez María Juana vs. Figueroa Guzmán Raúl Guillermo. Especial Familiar Tramite no Publ. del 6 de Febrero. 1 Acdo. Núm. Exp. 886/2024.
Jiménez Germán Felícitas su Sucesión. Sucesorio Familiar Prevención. 1 Acdo. Núm. Exp. 66/2025.

AUDIENCIA

Guzmán Duarte Axel Bryan vs. Sánchez Gómez Yuritzi Kikey. Platica Con Menor, Convn. Controversias del Orden Familiar 1 Audiencia. Núm. Exp. 260/2024.

LA SECRETARIA DE ACUERDOS
LIC. ALEJANDRA SILVIA CORDERO NAVARRETE

VIGÉSIMO PRIMERO DE LO FAMILIAR

SECRETARÍA "A"
ACUERDOS DEL 10 DE FEBRERO DEL 2025

Alvarado Monter María Isabel vs. Olvera Cruz Miguel Ángel. Ord. Civil Familiar 1 Acdo. Núm. Exp. 73/2025.
Araujo Pérez Eulalio y Teresa Cancino de Araujo. Sucesorio Familiar Autoriza. 2 Acdos. Núm. Exp. 2799/2024.
Arroyo Estévez Amparo Elizabeth vs. Fuentes Bahena Miguel Ángel. Especial Familiar 1 Acdo. en Incidente. Núm. Exp. 121/2021 Inc. de Modif. de Las Cuestiones Inherentes a la Dis. del Matr.
Ballesteros Rueda María Teresa Irma vs. Campos Rueda Sergio Arturo. Controversias del Orden Familiar Sicor. 2 Acdos. Núm. Exp. 3247/2024.
Bautista Almanzan Sergio Luis. Sucesorio Familiar 1 Acdo. Núm. Exp. 1933/2018.
Benítez Gutiérrez Raquel. Sucesorio Familiar Certifica. 2 Acdos. Núm. Exp. 3471/2024.
Camarena Díaz Martha Cecilia vs. Ladislao Montero Israel. Controversias del Orden Familiar 1 Acdo. Núm. Exp. 173/2012.
Caricho Mena Omar vs. Álvaro Gallegos Diana. Controversias del Orden Familiar 1 Acdo. en Expedientillo. Núm. Exp. 2901/2024.
Carrillo Ibáñez Martha Rocío vs. Carillo Ibáñez Enriqueta. Controversias del Orden Familiar 1 Acdo. Núm. Exp. 1/2024.
Carrillo Silva Juvencia. Sucesorio Familiar 1 Acdo. en Incidente. Núm. Exp. 2267/2015 Inc. de Remoción de Albacea por No Rendir Cuentas.
Castro Jiménez Amanda Alicia su Sucesión. Sucesorio Familiar 1 Acdo. Núm. Exp. 2281/2024.
Cazares Hesselbart Claudia Natalia vs. Valdez Soto Luis Enrique. Controversias del Orden Familiar Billete. 1 Acdo. Núm. Exp. 1/2016.
Chávez González Alma Delia vs. Gómez Méndez Luis Iván. Controversias del Orden Familiar 1 Acdo. Núm. Exp. 1275/2022.
Coraza Segarra Víctor Rafael vs. Brito Bernache María Agustina, Delgado Agular Humberto. Controversias del Orden Familiar 2 Acdos. Núm. Exp. 1337/2024.
Cuadriello Simeón Alfonso su Sucesión. Sucesorio Familiar 2 Acdos. Núm. Exp. 21/2025.
Cuéllar Landeros Erendira vs. José Luis González Sosa. Div. Incausado 1 Acdo. Núm. Exp. 2473/2024.
Cuevas Martínez Laura vs. González Cruz Edgar Adrián. Controversias del Orden Familiar 1 Acdo. en Incidente. Núm. Exp. 2083/2015 Pago de Pensión Alimenticia Retroactiva.
Escobar Hernández Imelda Guadalupe vs. Calixto Hernández José. Especial Familiar 1 Acdo. en Incidente. Núm. Exp. 927/2023 Pago de Pensión Alimenticia.
Franco Ordóñez Ramiro. Int. 1 Acdo. Núm. Exp. 49/2000.
Frasco Suárez Karina vs. Arbona Luis Fernando. Ord. Civil Familiar 2 Acdos. en Incidente. Núm. Exp. 425/2017 Inc. de Cancelación.
Fuentes Ibarra Guillermo vs. Ibarra Castro Clementina su Sucesio, Lic. Ana de Jesús Jiménez Montañez Notaria Pública Número 146 de la Ciudad de México, Irector del Archivo General de Notarias Fuentes Ibarra Luis Ernesto. Ord. Civil Familiar 2 Acdos. Núm. Exp. 2/2025.
Galán Martínez Arturo. Sucesorio Familiar Radicación. 1 Acdo. Núm. Exp. 2159/2024.
García Álvarez Gustavo. Int. 2 Acdos. Núm. Exp. 1109/2004.
García Camacho Carmen Mercedes vs. Daniel Mercado Canales. Especial Familiar 1 Acdo. Núm. Exp. 3429/2024.
García Camacho Carmen Mercedes vs. Daniel Mercado Canales. Especial Familiar 1 Acdo. en Incidente. Núm. Exp. 3429/2024 Inc. de Pensión Alimenticia.
García Juárez Carlos Félix su Sucesión. Sucesorio Familiar 2 Acdos. Núm. Exp. 1627/2023.
García López Liliana vs. Reséndiz Serrano Adán. Controversias del Orden Familiar 1 Acdo. Núm. Exp. 63/2025.

SOLO CONSULTA
SOLO CONSULTA
SOLO CONSULTA

García Macin Rosa Carlota. Sucesorio Familiar Radicación. 1 Acdo. Núm. Exp. 3535/2024.
García Peña Amarilas Alejandro. Sucesorio Familiar Radicación. 1 Acdo. Núm. Exp. 3803/2024.
García Peña Ma de Los Ángeles vs. Pérez Arteaga Francisca. Controversias del Orden Familiar 1 Acdo. en Expedientillo. Núm. Exp. 1959/2023.
García Beristain Ernesto. Sucesorio Familiar Radicación. 1 Acdo. Núm. Exp. 3137/2024.
Giordano Acuña Martha Alejandra vs. Neme Sastre Benito. Especial Familiar Comparecencia de Billete. 1 Acdo. Núm. Exp. 3221/2024.
Gómez Piña Adán Ángel vs. Acosta Hernández María Lilián. Especial Familiar 2 Acdos. en Incidente. Núm. Exp. 181/1988 Inc. de Repos. de Autos.
González Arellano Rafael Fabián vs. Hernández Soto Nuri Karen. Especial Familiar Radicación. 1 Acdo. Núm. Exp. 2407/2024.
González Cisneros Cosme. Int. Radicación. 1 Acdo. Núm. Exp. 3399/2024.
González Delgadillo Andrea Yunuen vs. Morales Márquez Carlos Smith. Controversias del Orden Familiar Radicación. 1 Acdo. Núm. Exp. 2413/2024.
González Gómez Albino su Sucesión. Sucesorio Familiar Radicación. 1 Acdo. Núm. Exp. 2905/2024.
González Ortiz Graciela su Sucesión. Sucesorio Familiar Radicación. 1 Acdo. Núm. Exp. 3553/2024.
González Vázquez Adela. Sucesorio Familiar Radicación. 1 Acdo. Núm. Exp. 2507/2024.
Granillo Celis Jorge Luis vs. Corona Cruz Karla Mariana. Controversias del Orden Familiar Radicación. 1 Acdo. Núm. Exp. 2423/2024.
Gutiérrez Pérez J Fidel su Sucesión. Sucesorio Familiar Radicación. 1 Acdo. Núm. Exp. 2731/2024.
Guzmán Vázquez Leopoldo. Sucesorio Familiar Radicación. 1 Acdo. Núm. Exp. 3119/2024.
Heredia Vivas Ángel Raymundo vs. Jiménez López Milagros Guadalupe. Controversias del Orden Familiar Radicación. 1 Acdo. Núm. Exp. 2411/2024.
Hernández Ábrego Guadalupe Leonel vs. Dávalos Guel Guadalupe. Especial Familiar Radicación. 1 Acdo. Núm. Exp. 3021/2024.
Hernández Barrera Diana Elizabeth vs. Nochebuena López Tomás. Alim. Comparec. 1 Acdo. Núm. Exp. 749/2010.
Hernández Calderón Julio vs. Rojas Arellano Magdalena. Especial Familiar Radicación. 1 Acdo. Núm. Exp. 2935/2024.
Hernández Carmona Luciano su Sucesión. Sucesorio Familiar Radicación. 1 Acdo. Núm. Exp. 3505/2024.
Hernández Cuevas Cándido su Sucesión. Sucesorio Familiar Radicación. 1 Acdo. Núm. Exp. 2327/2024.
Hernández García Mayra vs. Benítez Ramírez Gabriel. Controversias del Orden Familiar Radicación. 1 Acdo. Núm. Exp. 3299/2024.
Hernández Mirón Verónica vs. Estrada Olaeta Williams. Controversias del Orden Familiar Radicación. 1 Acdo. Núm. Exp. 3037/2024.
Hernández Parada Javier vs. Quiroz Flores Araceli. Especial Familiar Radicación. 1 Acdo. Núm. Exp. 2425/2024.
Hernández Romero Julieta vs. Osorio Ramírez Francisco Gabriela. Controversias del Orden Familiar Radicación. 1 Acdo. Núm. Exp. 3543/2024.
Hernández Saldívar Julio Julián. Int. Radicación. 1 Acdo. Núm. Exp. 2467/2024.
Hernández Salinas Faustino su Sucesión. Sucesorio Familiar Radicación. 1 Acdo. Núm. Exp. 3217/2024.
Hernández Pineda Manuel vs. Franco Díaz Simona. Div. Nec. 1 Acdo. Núm. Exp. 823/1994.
Hernández Venegas Sabino. Sucesorio Familiar 1 Acdo. Núm. Exp. 73/1988 Vía de Apremio.
Higuera Galicia Anastacio. Sucesorio Familiar Radicación. 1 Acdo. Núm. Exp. 2555/2024.
Huerta Pulido Tomasa. Alim. Comparec. Radicación. 1 Acdo. Núm. Exp. 3409/2024.
Huerta Sandoval Antonia vs. Juárez Austria Daniel. Alim. Comparec. Radicación. 1 Acdo. Núm. Exp. 3387/2024.
Jardines Miranda María del Carmen vs. Garibay Aldama Jorge. Especial Familiar Radicación. 1 Acdo. Núm. Exp. 3843/2024.
Jarillo Gutiérrez Silia Suluhe vs. Martínez Ortiz Jacobo. Controversias del Orden Familiar Radicación. 1 Acdo. Núm. Exp. 3151/2024.
Jasso Bermúdez Roberto. Sucesorio Familiar Radicación. 1 Acdo. Núm. Exp. 2817/2024.
Jiménez González María Patricia vs. Reyes Ortega Miguel Ángel. Controversias del Orden Familiar Radicación. 1 Acdo. Núm. Exp. 3539/2024.
Jiménez Hernández Jonathan Vladimir vs. Pablo Navarrete Cinthya Yuridia. Controversias del Orden Familiar Radicación. 1 Acdo. Núm. Exp. 3009/2024.
Jiménez Maya Rafael vs. Jiménez López Areli Jennifer. Especial Familiar Radicación. 1 Acdo. Núm. Exp. 3469/2024.
Jiménez Vázquez Mercedes su Sucesión. Sucesorio Familiar Radicación. 1 Acdo. Núm. Exp. 2651/2024.
Juárez Rodríguez Francisca O. María Francisca Juárez Rodríguez. Test. Radicación. 1 Acdo. Núm. Exp. 3755/2024.
Kizon Kassin Sharon vs. Askenazi Mustri Moisés. Especial Familiar 1 Acdo. en Incidente. Núm. Exp. 973/2019 Inc. para Regular Las Consec.
Kuri Fernández Pablo vs. Fabre Prieto María Fernanda. Especial Familiar Radicación. 1 Acdo. Núm. Exp. 2329/2024.
Lagunes Moreno Dolores su Sucesión. Sucesorio Familiar Radicación. 1 Acdo. Núm. Exp. 3523/2024.
Lara Luna Yareli vs. León Rodríguez David. Controversias del Orden Familiar Radicación. 1 Acdo. Núm. Exp. 2647/2024.
Lara Perea María de Los Ángeles. Sucesorio Familiar Radicación. 1 Acdo. Núm. Exp. 3639/2024.
Leyte García Cruz. Int. Radicación. 1 Acdo. Núm. Exp. 2453/2024.
Licea Soto María del Socorro su Sucesión. Sucesorio Familiar Radicación. 1 Acdo. Núm. Exp. 3823/2024.
López Aparicio Teresa. Sucesorio Familiar Radicación. 1 Acdo. Núm. Exp. 2255/2024.
López Cárdenas Margarita vs. Román de Santiago Evaristo. Controversias del Orden Familiar Radicación. 1 Acdo. Núm. Exp. 2917/2024.
López Gatica Sonia vs. Hernández Rodríguez Bernardo. Sucesorio Familiar Radicación. 1 Acdo. Núm. Exp. 2325/2024.
López Linares Pamela Samaria vs. Rodríguez Morales José Fernando. Especial Familiar Radicación. 1 Acdo. Núm. Exp. 2355/2024.
López López Anahi Viridiana vs. Trejo Palma Heriberto de Jesús. Controversias del Orden Familiar Radicación. 1 Acdo. Núm. Exp. 2719/2024.
López Mendoza Edgar vs. Rojas Corona Lucía. Controversias del Orden Familiar Radicación. 1 Acdo. Núm. Exp. 3295/2024.
López Núñez Edgar vs. Martínez Velázquez Sandra Lizbeth. Especial Familiar Radicación. 1 Acdo. Núm. Exp. 2701/2024.
López Sánchez Diana vs. López Miranda Ramses Miguel. Ord. Civil Familiar 1 Acdo. Núm. Exp. 89/2025.
López Villeda Rosa vs. Roque Hernández Jorge Adalberto. Alim. Comparec. Radicación. 1 Acdo. Núm. Exp. 2465/2024.
López y Castro María Luisa. Juris. Voluntaria Familiar 1 Acdo. Núm. Exp. 233/2024.
Lozada Guerra Nancy Nalleli vs. Romero Valderrabano Rubén. Especial Familiar Autoriza. 1 Acdo. Núm. Exp. 3349/2024.
Lozano García Godoy Mónica Viridiana vs. Avendaño Rivera José Luis. Controversias del Orden Familiar Radicación. 1 Acdo. Núm. Exp. 2351/2024.
Lugo Reyes Salvador su Sucesión. Sucesorio Familiar Radicación. 1 Acdo. Núm. Exp. 2961/2024.
Lugo Rodríguez Carmen Alejandra su Sucesión. Sucesorio Familiar Radicación. 1 Acdo. Núm. Exp. 2903/2024.
Luna Alquicira Luis Arturo vs. Martínez Ascencio Eunise Samai. Controversias del Orden Familiar 1 Acdo. Núm. Exp. 1935/2024.
Luna Chávez Celestina vs. Claudio Ortiz Misael. Controversias del Orden Familiar 1 Acdo. Núm. Exp. 281/2024.
Luna Lugo Francisco Ramón vs. Jaimes Mendiola Odila. Especial Familiar Radicación. 1 Acdo. Núm. Exp. 3145/2024.
López Arriaga Emelia. Test. Radicación. 1 Acdo. Núm. Exp. 3065/2024.
Macías Campos Martha su Sucesión. Sucesorio Familiar 1 Acdo. Núm. Exp. 3499/2024.
Macías Heredia Verónica vs. Rodríguez Ortega David Enrique. Especial Familiar Radicación. 1 Acdo. Núm. Exp. 3609/2024.
Madinaveitia Chávez Georgina Adriana vs. Rechy Domínguez Juan Carlos. Especial Familiar 1 Acdo. Núm. Exp. 931/2024.
Madrigal Zárraga Tania Elizabeth vs. Garnica Gómez Juan Manuel. Controversias del Orden Familiar Radicación. 1 Acdo. Núm. Exp. 3297/2024.
Mandujano Herrera Epifanio su Sucesión. Sucesorio Familiar Radicación. 1 Acdo. Núm. Exp. 2931/2024.

SOLO CONSULTA
SOLO CONSULTA
SOLO CONSULTA

Marín Santamaría Ángel Izcalli. Especial Familiar Radicación. 1 Acdo. Núm. Exp. 2881/2024.
Márquez Domínguez Carla Nallely vs. Pérez González Juan Carlos. Controversias del Orden Familiar 1 Acdo. Núm. Exp. 481/2023 Tomo III.
Martínez, Medina Magdalena vs. Rodríguez Mejía Rodolfo. Especial Familiar 1 Acdo. Núm. Exp. 1107/2023.
Martínez Arellano Laura vs. Pineda Corona Ricardo Alberto. Controversias del Orden Familiar Radicación. 1 Acdo. Núm. Exp. 2285/2024.
Martínez Cedillo Ana Lilia vs. Espinosa Peregrino Jaime. Especial Familiar Radicación. 1 Acdo. Núm. Exp. 3323/2024.
Martínez Galván Liliana vs. Caamaño Gómez Juan Jacobo. Controversias del Orden Familiar Radicación. 1 Acdo. Núm. Exp. 3571/2024.
Martínez González Juan Antonio vs. Castillejos Nicasio Viani Citlalli. Especial Familiar Radicación. 1 Acdo. Núm. Exp. 2361/2024.
Martínez Hernández Alejandra y Lozano Hernández Aureliano vs vs. Especial Familiar 1 Acdo. Núm. Exp. 2273/2012.
Martínez Islas Tomasa. Sucesorio Familiar 1 Acdo. Núm. Exp. 3161/2024 Secc. Segunda.
Martínez Jiménez Juan. Sucesorio Familiar 2 Acdos. Núm. Exp. 89/2020.
Martínez Molina Gerardo vs. Estrada Martínez María de Lourde7s. Especial Familiar Radicación. 1 Acdo. Núm. Exp. 3651/2024.
Martínez Mota Dulce Verónica vs. Manuel Antonio Mejía Galindo. Ord. Merc. Billete. 1 Acdo. Núm. Exp. 615/2008.
Martínez Pérez Adriana vs. Álvarez Méndez José Antonio. Controversias del Orden Familiar Radicación. 1 Acdo. Núm. Exp. 2335/2024.
Martínez Rivero Hilda su Sucesión. Sucesorio Familiar Radicación. 1 Acdo. Núm. Exp. 3617/2024.
Martínez Salas Georgina vs. Alejandro Ambriz Martínez. Controversias del Orden Familiar Radicación. 1 Acdo. Núm. Exp. 3117/2024.
Martínez Salazar Anette Michel vs. García Jiménez Joel Armando. Especial Familiar Radicación. 1 Acdo. Núm. Exp. 2677/2024.
Maya Delgado Dionicio. Sucesorio Familiar Radicación. 1 Acdo. Núm. Exp. 2861/2024.
Maya Gamio Dhamar Alexa vs. Maya Carmona Lorenzo Antonio. Controversias del Orden Familiar 1 Acdo. en Incidente. Núm. Exp. 621/2018 Pago de Pensión Alimenticia Provicional Adeudadas y No Pagadas.
Medellín López Mario. Sucesorio Familiar Radicación. 1 Acdo. Núm. Exp. 3795/2024.
Medina Castillo Ignacio. Sucesorio Familiar Radicación. 1 Acdo. Núm. Exp. 2523/2024.
Mejía Romero María Guadalupe Vianey vs. Vázquez Aguilar Jesús Manuel. Controversias del Orden Familiar 1 Acdo. Núm. Exp. 429/2019.
Mejía Velázquez Pedro vs. Lizbeth García Galicia. Especial Familiar Radicación. 1 Acdo. Núm. Exp. 2497/2024.
Méndez Vargas Athziri Daniela vs. Figueroa Hernández Marcos. Controversias del Orden Familiar Billete. 1 Acdo. Núm. Exp. 427/2017.
Mendiola Luna María Giuadalupe vs. Colorado Cuevas Armando. Controversias del Orden Familiar Radicación. 1 Acdo. Núm. Exp. 2303/2024.
Mendoza Pérez Claudia Elizabeth vs. Sánchez Martínez Carlos Alberto. Controversias del Orden Familiar 1 Acdo. Núm. Exp. 41/2024.
Mérida Pérez Lizette vs. Moreno Osorio Juan Carlos. Controversias del Orden Familiar Radicación. 1 Acdo. Núm. Exp. 3373/2024.
Miranda Sánchez Elvira vs. Romero Perales Luis Enrique. Especial Familiar Radicación. 1 Acdo. Núm. Exp. 3479/2024.
Miranda Velasco Marcelino. Sucesorio Familiar Radicación. 1 Acdo. Núm. Exp. 2173/2024.
Mirón Millán Wendy Guadalupe vs. Varela Zamora Alejandro. Especial Familiar Radicación. 1 Acdo. Núm. Exp. 2873/2024.
Moctezuma Maldonado Virginia su Sucesión. Sucesorio Familiar Radicación. 1 Acdo. Núm. Exp. 2261/2024.
Molina Miranda Alejandro vs. Conde Corona Ariadna. Controversias del Orden Familiar 1 Acdo. Núm. Exp. 1663/2017.
Monroy Madrigal Laura vs. Octavio Gutiérrez Gutiérrez. Especial Familiar Radicación. 1 Acdo. Núm. Exp. 3149/2024.
Monroy Osornio Esther. Sucesorio Familiar Radicación. 1 Acdo. Núm. Exp. 2857/2024.
Monroy Yáñez Salvador su Sucesión. Sucesorio Familiar Radicación. 1 Acdo. Núm. Exp. 2965/2024.
Montaño Calderón Paola Alexandra vs. Montaño Delgado Jorge. Controversias del Orden Familiar Radicación. 1 Acdo. Núm. Exp. 2287/2024.
Montaño Machuca Claudia Ahidee vs. López Ramos Marco Antonio. Especial Familiar Radicación. 1 Acdo. Núm. Exp. 3549/2024.
Mora Flores María Guadalupe vs. Barbosa Contreras Antonio. Alim. Comparec. 1 Acdo. Núm. Exp. 1505/2003.
Morales Gómez Sofía vs. Aguilar Guevara Juan Manuel. Especial Familiar Radicación. 1 Acdo. Núm. Exp. 2639/2024.
Morales Piña Rafael vs. Nava Villar Olga. Especial Familiar Radicación. 1 Acdo. Núm. Exp. 2631/2024.
Morales Rivera Filemón. Ord. Civ. Radicación. 1 Acdo. Núm. Exp. 3081/2024.
Moreno Cruz Nayeli vs. Montes Muñoz José Ángel. Controversias del Orden Familiar Radicación. 1 Acdo. Núm. Exp. 2217/2024.
Moreno Quintana Bedelia vs. Isaac Pérez Ortega. Perd. de P. Potest. Billete. 1 Acdo. Núm. Exp. 1855/2010.
Moreno Santillán José Alfredo vs. Marlen Fernández Torres. Controversias del Orden Familiar Radicación. 1 Acdo. Núm. Exp. 2801/2024.
Morquecho Hernández Serafín su Sucesión. Sucesorio Familiar 1 Acdo. en Cuadernillo. Núm. Exp. 3235/2024 Secc. Segunda.
Murillo Quevedo Javier Alejandro vs. Zandra Helenna López Araiza Hernández. Especial Familiar Radicación. 1 Acdo. Núm. Exp. 3123/2024.
Murueta Méndez Roberto. Sucesorio Familiar 1 Acdo. Núm. Exp. 597/2004.
Muñoz Marcial Juan Carlos vs. Angulo Cedillo Mónica Gabriela. Especial Familiar Billete. 1 Acdo. Núm. Exp. 983/2023.
Muñoz Trejo Viridiana vs. Gutiérrez Martínez Edgar Roberto. Controversias del Orden Familiar 1 Acdo. en Incidente. Núm. Exp. 2283/2014 Régimen de Visitas y Convivencias.
Nava Neri Ilse Guadalupe vs. Martínez Osorio Miguel Ángel. Controversias del Orden Familiar Radicación. 1 Acdo. Núm. Exp. 3607/2024.
Navarrete Lara Raquel. Sucesorio Familiar Radicación. 1 Acdo. Núm. Exp. 3155/2024.
Navarro García Jorge vs. Torres Gil Esperanza. Especial Familiar Radicación. 1 Acdo. en Expedientillo. Núm. Exp. 2449/2024.
Neira Govea Leopoldo Antonio. Sucesorio Familiar Radicación. 1 Acdo. Núm. Exp. 2877/2024.
Nieto Hernández Estefania vs. Morales Miranda Luis Enrique. Especial Familiar Radicación. 1 Acdo. Núm. Exp. 2379/2024.
Olivo Buendía María del Carmen Shestocoba vs. Domínguez Sánchez Juan Gabriel. Especial Familiar Radicación. 1 Acdo. Núm. Exp. 3665/2024.
Orduña Pérez Lilia vs. Juan Carlos Celedon Bárcena. Div. Incausado Radicación. 1 Acdo. Núm. Exp. 3407/2024.
Orozco García Fabián vs. Galeana López Araceli. Especial Familiar Radicación. 1 Acdo. Núm. Exp. 3225/2024.
Ortega García Damián Juan. Sucesorio Familiar Radicación. 1 Acdo. Núm. Exp. 3785/2024.
Ortega Gómez Georgina Beatriz vs. Jonathan Joaquín González Peláez. Controversias del Orden Familiar 1 Acdo. en Otros. Núm. Exp. 3395/2024 Vía de Apremio.
Ortega Nieto Javier su Sucesión. Sucesorio Familiar Radicación. 1 Acdo. Núm. Exp. 2421/2024.
Ortiz Domínguez Verónica vs. Gutiérrez Sánchez Juan Gerardo Arcenio. Controversias del Orden Familiar 1 Acdo. Núm. Exp. 2019/2023.
Ortiz Ibarra Javier su Sucesión. Sucesorio Familiar Radicación. 1 Acdo. Núm. Exp. 3313/2024.
Ortiz Íñiguez Leticia vs. Estrada González Rodolfo. Controversias del Orden Familiar Radicación. 1 Acdo. Núm. Exp. 3827/2024.
Ortiz López Rubí María vs. Ibáñez Escamilla Bishar. Controversias del Orden Familiar Radicación. 1 Acdo. Núm. Exp. 3655/2024.
Osorio Espinoza Bernardita María de Jesús vs. Contreras Muñoz Jesús. Controversias del Orden Familiar Radicación. 1 Acdo. Núm. Exp. 3245/2024.
Ovando López Manuela de Jesús vs. Mosqueda Reyes Brenda. Especial Familiar Radicación. 1 Acdo. Núm. Exp. 2713/2024.
Ovin Martínez María Luisa. Sucesorio Familiar Radicación. 1 Acdo. Núm. Exp. 3465/2024.
Pacheco Viveros Ismael Humberto vs. Vbalencia Ramírez Mazrtha Josefina. Ord. Civil Familiar 1 Acdo. Núm. Exp. 83/2025.

SOLO CONSULTA
SOLO CONSULTA
SOLO CONSULTA

Padua García María Yamel vs. Camacho Martínez Luis. Controversias del Orden Familiar 1 Acdo. Núm. Exp. 1771/2023.
Patiño Gutiérrez Silvia vs. Pineda Bardales Horacio. Especial Familiar 1 Acdo. en Incidente. Núm. Exp. 1497/2016 Incidente.
Pizano Martínez Alejandra vs. Camacho Mareles Alejandro. Especial Familiar 1 Acdo. Núm. Exp. 2077/2018.
Prieto Salazar Halia Aisne. Juris. Voluntaria Familiar Ren. 1 Acdo. en Cuadernillo. Núm. Exp. 2179/2024 Cuad. de Rend. de Ctas.
Ramírez Beltrán Deyanira vs. Rodríguez Hernández Edwin Axel. Controversias del Orden Familiar 1 Acdo. Núm. Exp. 1075/2023.
Ramos Sánchez Teresa su Suc. Sucesorio Familiar 1 Acdo. Núm. Exp. 81/2025.
Regino González Luis Enrique vs. Martínez Moctezuma Maricruz Claudia. Controversias del Orden Familiar 1 Acdo. Núm. Exp. 1289/2024.
Reséndiz Pina Alicia. Sucesorio Familiar 1 Acdo. Núm. Exp. 2045/2022.
Reza Morales Luis Alberto vs. Rodríguez Huerta Rebeca Sinai. Controversias del Orden Familiar 1 Acdo. Núm. Exp. 1849/2022.
Rodríguez Azuceno Enrique. Sucesorio Familiar 1 Acdo. Núm. Exp. 1079/2017.
Rodríguez Calderón Rebeca vs. Mucxiño García Víctor Manuel. Ord. Civil Familiar 1 Acdo. Núm. Exp. 67/2025.
Rojas Xolocotzin Luis Alberto vs. Vazquewz Nieto Cindy. Controversias del Orden Familiar 1 Acdo. Núm. Exp. 1845/2024.
Roldán Cuevas María de la Luz. Sucesorio Familiar Autoriza. 2 Acdos. Núm. Exp. 3453/2024.
Romero Bautista María Esperanza su Sucesión. Sucesorio Familiar Aprueba Secc. Segunda. 1 Acdo. Núm. Exp. 1303/2023 Secc. Segunda.
Salamanca Barradas María su Sucesión. Sucesorio Familiar 1 Acdo. en Cuadernillo. Núm. Exp. 3593/2024 Secc. Tercera.
Saldaña Caballero Gabriela vs. Enrique Rodríguez Olivares. Especial Familiar Inc. Aum. 7 Acdos. Núm. Exp. 2495/2024.
Sánchez Galván Juan. Sucesorio Familiar 1 Acdo. Núm. Exp. 1191/2022.
Sanjuan Rodríguez Reina Alejandra vs. Jiménez Mora Heriberto. Controversias del Orden Familiar 2 Acdos. Núm. Exp. 965/2024.
Santos Carreón Melitón Juan su Sucesión. Sucesorio Familiar Razon. 1 Acdo. Núm. Exp. 2395/2024.
Santos Celis Alma Rosa vs. Garzón Lozano Alberto. Controversias del Orden Familiar 1 Acdo. en Incidente. Núm. Exp. 99/2006 Inc. de Repos. de Autos.
Sevilla Arana Yanira vs. Sandoval Morales Israel Hugo. Controversias del Orden Familiar 1 Acdo. en Expedientillo. Núm. Exp. 65/2012.
Suárez Alba Girasol Yesenia vs. Briones Siles Osvaldo Rafael. Controversias del Orden Familiar 1 Acdo. Núm. Exp. 2053/2024.
Tolentino Escárcega Martín. Sucesorio Familiar Radicación. 1 Acdo. Núm. Exp. 2815/2024.
Torres Farías Abraham vs. Carrillo Cortés Juana. Especial Familiar Radicación. 1 Acdo. Núm. Exp. 3283/2024.
Torres Jalili Marisela vs. Moto González Ricardo. Controversias del Orden Familiar Oficio. 1 Acdo. Núm. Exp. 2553/2024.
Torres Limones Wendoly vs. Rafael Rodríguez Colín. Especial Familiar Radicación. 1 Acdo. Núm. Exp. 2163/2024.
Torres Rodríguez Francisco Javier vs. Perales Hernández Valeria. Controversias del Orden Familiar Oficios. 1 Acdo. Núm. Exp. 3211/2024.
Trejo Ángeles Irma Haydee vs. Medina Salas Alejandro. Controversias del Orden Familiar Radicación. 1 Acdo. Núm. Exp. 3317/2024.
Trejo Gómez Daniela Samantha vs. Gómez Castañeda David Adán. Controversias del Orden Familiar Radicación. 1 Acdo. Núm. Exp. 3265/2024.
Valdés Hernández Alma Beatriz vs. Montaño Velázquez Jaime Benjamín. Ord. Civil Familiar 1 Acdo. Núm. Exp. 69/2025.
Valencia Pérez Luis. Sucesorio Familiar 1 Acdo. Núm. Exp. 3805/2024.
Valle Durán Carlos vs. Díaz Noriega María del Carmen Guadalupe. Ord. Civil Familiar 1 Acdo. Núm. Exp. 65/2025.
Vargas Barrera Pablo su Sucesión. Sucesorio Familiar 1 Acdo. Núm. Exp. 1169/2024.
Vázquez Martínez Mariana Itzel vs. Macías Yáñez Gustavo. Controversias del Orden Familiar 4 Acdos. Núm. Exp. 559/2023.
Venegas Mondragón Gabriela Itzel vs. Corza Moreno Francisco. Controversias del Orden Familiar 2 Acdos. Núm. Exp. 1801/2024.
Villa Gómez María Antonieta su Suc. Sucesorio Familiar 1 Acdo. Núm. Exp. 71/2025.
Villalpando García Esther vs. Valencia Pérez Luis su Sucesión. Sucesorio Familiar 1 Acdo. Núm. Exp. 3829/2024.
Villarreal Abad Guadalupe. Sucesorio Familiar 1 Acdo. Núm. Exp. 803/2017.
Vizcaíno Talancon Arturo vs. Valdés Pruneda Sofía. Especial Familiar Billete. 1 Acdo. Núm. Exp. 2517/2024 Inc. de Pensión Alim. Tomo II.
Zavala Elguera María del Rosario vs. Zavala Elguera Félix Manuel. Controversias del Orden Familiar 1 Acdo. Núm. Exp. 1784/2024 Acumulación.
Zendejas Frías Tonatuih Giollermo. Controversias del Orden Familiar Billete. 1 Acdo. Núm. Exp. 823/2023.

AUDIENCIA

Fuente Escudero Antonio su Sucesión. Aud. Sucesorio Familiar. 1 Audiencia. Núm. Exp. 901/2024.
Solís Chargoy Lidia Juana su Sucesión. Sucesorio Familiar. 1 Audiencia. Núm. Exp. 1127/2024.
Sosa Arango Judith Irazu vs. Cid Alcántara Jaime Darío. Aud. Controversias del Orden Familiar 1 Audiencia. Núm. Exp. 1461/2024.

LA SECRETARIA DE ACUERDOS
LIC. YANIRA FLORES LOZADA

SECRETARÍA "B"
ACUERDOS DEL 10 DE FEBRERO DEL 2025

Acoltzi Salazar Marieli Estibani vs. Pascual Nicanor Orlando. Controversias del Orden Familiar 1 Acdo. Núm. Exp. 2994/2024.
Administrativo. Controversias del Orden Familiar 2 Acdos. Núm. Exp. 0/2025 Administrativo.
Aguilar Suárez Luis Antonio vs. Martínez Demetrio Laura. Controversias del Orden Familiar 1 Acdo. Núm. Exp. 1962/2024.
Alguera Camacho Diana vs. Jiménez Laurel César Edmundo. Especial Familiar 2 Acdos. Núm. Exp. 3354/2024.
Ángeles Cruz Joanna Daniela vs. Peralta Hernández Misraim Jafet. Controversias del Orden Familiar 1 Acdo. Núm. Exp. 642/2024.
Angulo Catalán Claudia Estephanie vs. Yáñez Salinas Román. Controversias del Orden Familiar 1 Acdo. Núm. Exp. 1060/2024.
Arzaluz Ornelas María Alma vs. Guerrero García José Antonio. Alim. Comparec. 1 Acdo. Núm. Exp. 3066/2024.
Ávila García María. Sucesorio Familiar 1 Acdo. Núm. Exp. 906/2017.
Barragán Rosas Raúl Darío su Sucesión. Sucesorio Familiar 1 Acdo. Núm. Exp. 976/2024.
Barrera Reynoso Dafne vs. Fugarolas Marín José. Especial Familiar Expedientillo. 1 Acdo. Núm. Exp. 1842/2019.
Bernabé Salazr Luis Alberto vs. Torres González Alma Delia. Controversias del Orden Familiar 4 Acdos. Núm. Exp. 3466/2024.
Boullosa Costal Celso vs. Pilar Rodríguez Domínguez. Controversias del Orden Familiar 1 Acdo. en Incidente. Núm. Exp. 2794/2024 Inc. de Modificación Al Convn. (Pago de Pensión Alimenticia).
Bran López Sandra vs. Alanís Huaso Ángel Fernando. Controversias del Orden Familiar 1 Acdo. Núm. Exp. 3046/2024.
Cabello Aguilar Brenda Alejandra vs. Rivera de Jesús Joel. Controversias del Orden Familiar 1 Acdo. Núm. Exp. 3350/2024.
Calderón Alcalde Concepción Magdalena su Sucesión y Concepción Calderón Alcalde. Sucesorio Familiar 2 Acdos. Núm. Exp. 2388/2024.
Camarillo Reyes Oliva y Camarillo Reyes María de Lourdes y Camarillo Reyes Fermín y Camarillo Reyes Silvia y Camarillo Reyes Ignacio. Sucesorio Familiar 1 Acdo. Núm. Exp. 2730/2024.
Camarillo Reyes Oliva y Camarillo Reyes María de Lourdes y Camarillo Reyes Fermín y Camarillo Reyes Silvia y Camarillo Reyes Ignacio. Sucesorio Familiar 1 Acdo. en Otros. Núm. Exp. 2730/2024 Segunda Sección.
Campos Rojas Paola Montserrat vs. Sánchez Garibo Eduardo. Controversias del Orden Familiar 1 Acdo. Núm. Exp. 202/2023.
Carmona García Rocío su Sucesión. Sucesorio Familiar 1 Acdo. en Expedientillo. Núm. Exp. 464/2024 Expedientillo.
Castro Vázquez Verónica vs. Jorge Alberto Lima del Ángel. Especial Familiar Comparecencia de Billete. 1 Acdo. Núm. Exp. 3442/2024.
Cervantes Herrera Salvador su Sucesión. Sucesorio Familiar 2 Acdos. Núm. Exp. 2384/2024.

SOLO CONSULTA
SOLO CONSULTA
SOLO CONSULTA

Coria y Ponce de León Sara Margarita. Sucesorio Familiar 1 Acdo. Núm. Exp. 162/1990.
Díaz Gaona Sandra Luz vs. Mnacilla Pérez Francisco. Alim. 2 Acdos. Núm. Exp. 3404/2024.
Duarte Villarello Berenice vs. Córdova Tello David Raúl. Especial Familiar 2 Acdos. en Incidente. Núm. Exp. 554/2015 Inc. de Régimen de Visitas y Convivencias Tomo Viii.
Durán García Carlos Ernesto vs. Rodríguez Andrade Ada Abyade. Controversias del Orden Familiar 1 Acdo. Núm. Exp. 1566/2017 Principal Tomo Ii.
Ek Paredes Carlos Alberto vs. Gonzañlez Rodríguez Rosa Isela. Especial Familiar 1 Acdo. Núm. Exp. 480/2024.
Ek Paredes Carlos Alberto. Sucesorio Familiar 1 Acdo. en Incidente. Núm. Exp. 480/2024 Inc. de Liquidación de Sociedad Conyugal.
Enríquez Rodríguez Adrián vs. Rodríguez Trejo Lilia Yanett. Controversias del Orden Familiar 1 Acdo. Núm. Exp. 938/2024.
Gándara Mujica Luis Alfonso vs. Martín Palacios Elisabeth. Especial Familiar Dada. 1 Acdo. en Incidente. Núm. Exp. 2166/2019 Inc. de Liquidación de Bienes de la Sociedad Conyugal en Ejecc. de Sent. Ii.
García Franco Claudia vs. González Valderde Gustavo. Controversias del Orden Familiar 1 Acdo. Núm. Exp. 6/2017.
García Platero José Guillermo vs. Martínez Cipres Tania Abigail. Controversias del Orden Familiar 1 Acdo. Núm. Exp. 3584/2024.
García Silva Luis Eduardo vs. Valdez Robles Paola. Controversias del Orden Familiar 1 Acdo. Núm. Exp. 2962/2024.
García y Dorantes Ramona vs. Armenta y Hernández Rafael. Controversias del Orden Familiar 1 Acdo. Núm. Exp. 1812/2018.
Garfias Méndez Alfonso vs. Robles Chávez Guadalupe. Especial Familiar Contestación Agravios. 1 Acdo. Núm. Exp. 474/2024.
Gil Valencia Alejandro vs. Contreras Moreno Anay Berenice. Controversias del Orden Familiar 1 Acdo. en Expedientillo. Núm. Exp. 682/2024 Expedientillo.
Godoy Galicia Juan Manuel vs. Muñoz Negrete Areli. Especial Familiar 1 Acdo. Núm. Exp. 2338/2024.
Godoy Gudiño Diego Alexis vs. Argote Reyes Isabel. Controversias del Orden Familiar 1 Acdo. Núm. Exp. 846/2023.
González Aguirre Aurelio. Int. 1 Acdo. Núm. Exp. 1762/2010.
González Martínez Joel José Antonio vs. Rossana Pico Díaz. Ord. Civil Familiar 1 Acdo. Núm. Exp. 444/2006.
Gutiérrez García Eric Josué vs. Peralta Galván María de la Paz. Especial Familiar 1 Acdo. en Incidente. Núm. Exp. 1874/2021 Bis. 3 Inc. de Liquidación de Sociedad Conyugal.
Guzmán Zepeda Christian Said vs. Guzmán Nava Víctor Manuel. Controversias del Orden Familiar 1 Acdo. Núm. Exp. 2496/2024.
Hernández Medina Rosario Alexandra vs. Gnzalez Venegas Rogelio Jair. Controversias del Orden Familiar 1 Acdo. Núm. Exp. 1280/2024.
Jiménez León Jeny Elizabeth vs. Mauricio Nepomjuceno Olvera. Controversias del Orden Familiar 2 Acdos. en Incidente. Núm. Exp. 178/2006 Inc. de Reduc. y/o Cancel. de la Pensión Alimenticia.
Lizardi del Ángel José Joaquín vs. Vargas García Mirna Dolores. Especial Familiar 1 Acdo. Núm. Exp. 2896/2024.
López Ladron de Guevara Betzabe vs. Ramírez Vázquez Jesús. Especial Familiar 3 Acdos. en Incidente. Núm. Exp. 2384/2014 Inc. de Liquidación de Convn. de Fecha 28 de Marzo de 2017.
Martínez Hernández Gustavo Alberto vs. Cuéllar Juárez Leshlye Airam. Especial Familiar 1 Acdo. en Incidente. Núm. Exp. 2514/2024 Inc. de Cambio de Guarda y Custodia.
Martínez Recio María Magdalena vs. Vargas Laurette Leonardo. Especial Familiar 1 Acdo. Núm. Exp. 3380/2024 Bis. 1.
Mateos Arenas Margarita vs. Villaruel Garduño Jorge. Alim. Comparec. 1 Acdo. Núm. Exp. 1368/2002.
Méndez Blazquez Juan Carlos vs. Palomares Rodríguez Alejandra Margarita. Controversias del Orden Familiar 1 Acdo. Núm. Exp. 2024/2024.
Méndez Cruz Agustín. Juris. Voluntaria Familiar 1 Acdo. Núm. Exp. 1424/2024.
Mendoza Islas Gabriel vs. Mendoza Islas Emmanuel Rocha Zavala Diana Teresa. Controversias del Orden Familiar 2 Acdos. Núm. Exp. 314/2024.
Mendoza Ortega María Guadalupe vs. Rodolfo Castañeda Romo. Controversias del Orden Familiar 1 Acdo. en Incidente. Núm. Exp. 1904/2010 Inc. de Liquidación de Pensiones Alimenticias Caídas.
Molina Ortiz Conrado. Controversias del Orden Familiar 3 Acdos. Núm. Exp. 978/2021.
Montes de Oca Mireles Óscar vs. María de Los Ángeles Villalpando Rodríguez. Especial Familiar 1 Acdo. en Incidente. Núm. Exp. 2488/2024 Inc. de Cump. Forzoso de Pago de Alimentos.
Moreno Ábrego Francisco vs. Jiménez Hernández Jhona. Especial Familiar 2 Acdos. Núm. Exp. 2212/2024.
Moreno Huerta Ana Luisa vs. Martínez Pérez Marco Polo. Controversias del Orden Familiar 1 Acdo. Núm. Exp. 2150/2013.
Munguía Hidalgo Alejandra vs. Beltrán Maciel Francisco Antonio. Controversias del Orden Familiar 1 Acdo. Núm. Exp. 634/2017.
Ontiveros Díaz Gerardo su Sucesión. Sucesorio Familiar 2 Acdos. Núm. Exp. 2906/2024.
Ortega Vázquez Ramón vs. Meza Tapia Claudia. Especial Familiar 1 Acdo. Núm. Exp. 2256/2024.
Parra Álvarez Jesús vs. Julieta Domínguezzarate. Especial Familiar 1 Acdo. en Incidente. Núm. Exp. 342/2009 Inc. de Reduc. y/o Cancel. de Pensión Alimenticia.
Pelayo Ramírez Rosalinda vs. Ramírez Macotela Maximino. Controversias del Orden Familiar 1 Acdo. Núm. Exp. 1134/2016.
Pérez Sánchez María Salome su Sucesión. Sucesorio Familiar 1 Acdo. Núm. Exp. 88/2024.
Peña Guadarrama Martín y Teresita de Jesús. Juris. Vol. 1 Acdo. Núm. Exp. 3084/2024.
Pineda Hernández Sebastián vs. Sánchez Mendoza Luz Delfina. Controversias del Orden Familiar 2 Acdos. Núm. Exp. 1942/2024.
Puebla Estrada Elia vs. Mendoza Bolaños José Hildegardo. Especial Familiar 1 Acdo. Núm. Exp. 3362/2024.
Quintero Cruz Alicia su Sucesión. Sucesorio Familiar 1 Acdo. Núm. Exp. 3026/2024.
Quintero Vela Federico y Vela Ortigoza Manuela Cristina. Sucesorio Familiar 1 Acdo. Núm. Exp. 2684/2024.
Rangel Fernández Marco Antonio vs. Crespo Reyes Sofía. Controversias del Orden Familiar 2 Acdos. Núm. Exp. 2242/2023.
Reyes Belmont Myriam Trinidad vs. Fernando Ricardo Oliva Mendoza. Especial Familiar 1 Acdo. Núm. Exp. 2494/2024.
Reyes Vásquez Rebeca. Sucesorio Familiar 1 Acdo. Núm. Exp. 1158/2020.
Rivera Avilés Rusvelia vs. Pineda Rodríguez Ramón Salvador. Controversias del Orden Familiar 3 Acdos. Núm. Exp. 1450/2024.
Rivera Soto Georgina vs. Cárdenas Horta Isui Isaac. Especial Familiar 1 Acdo. en Incidente. Núm. Exp. 2946/2024 Inc. de Incumplimiento de Convenio.
Rodríguez Chávez Nayeli vs. Cárdenas Chávez Luis Gabriel. Controversias del Orden Familiar 1 Acdo. Núm. Exp. 3518/2024.
Rodríguez Huizar Marco Antonio vs. Montes Gutiérrez Claudia. Controversias del Orden Familiar 1 Acdo. en Incidente. Núm. Exp. 338/2023 Inc. de Cambio de Guarda y Custodia.
Rodríguez Trejo Lilia Yanett vs. Enríquez Rodríguez Adrián. Controversias del Orden Familiar 1 Acdo. Núm. Exp. 1635/2024.
Rojas Tena Jorge Iván vs. Olguín Silva Ligia Elena. Controversias del Orden Familiar 1 Acdo. Núm. Exp. 772/2012.
Rojo Reyes José. Sucesorio Familiar 1 Acdo. Núm. Exp. 284/2021.
Romero Chávez Nancy vs. González Camrillo Akabdziib Alejandro. Controversias del Orden Familiar 1 Acdo. Núm. Exp. 1882/2024.
Rosas Cruz Berenice vs. Ramírez Rodríguez Leonardo. Controversias del Orden Familiar 1 Acdo. Núm. Exp. 762/2022.
Roubal Jakub vs. Paulina Rosas Romero. Especial Familiar 1 Acdo. Núm. Exp. 518/2020.
Sánchez Antonio Brenda vs. Salazar Villeda Jonathan Fernando. Controversias del Orden Familiar 1 Acdo. Núm. Exp. 1790/2023.
Sánchez Arroyo María Elena. Sucesorio Familiar 1 Acdo. Núm. Exp. 938/2021.
Sánchez Corral Austreberto. Sucesorio Familiar 1 Acdo. Núm. Exp. 316/1995.
Sánchez Hiedra Pedro su Sucesión. Sucesorio Familiar 3 Acdos. Núm. Exp. 3246/2024.
Sánchez Trujillo Itzel vs. Luna Mejía Víctor Hugo. Especial Familiar 1 Acdo. Núm. Exp. 1710/2022.
Sandoval Miranda Daniela vs. Dossio Fernando. Controversias del Orden Familiar 1 Acdo. Núm. Exp. 848/2023.
Sandoval de León María Elena. Juris. Voluntaria Familiar 1 Acdo. Núm. Exp. 1798/2024.
Santiago Mario. Juris. Voluntaria Familiar 1 Acdo. Núm. Exp. 1368/2024.

SOLO CONSULTA
SOLO CONSULTA
SOLO CONSULTA

Santillán Flores Hugo su Sucesión. Sucesorio Familiar 1 Acdo. Núm. Exp. 2086/2024.
Santillán y Nava Gilberto su Sucesión. Sucesorio Familiar 2 Acdos. Núm. Exp. 3252/2024.
Santillán y Nava Gilberto su Sucesión. Sucesorio Familiar 2 Acdos. en Incidente. Núm. Exp. 3252/2024 Inc. de Oposición a la Rendición de Ctas. Exhibidas por el Albacea.
Sibaja Mendoza Yara Angélica vs. Cristian Carrasco González. Cont. Ord. Fam. 1 Acdo. Núm. Exp. 1546/2011.
Solís González Esteban. Sucesorio Familiar 1 Acdo. Núm. Exp. 2012/2013.
Suárez Raoul Reynaldo su Sucesión. Sucesorio Familiar 2 Acdos. Núm. Exp. 3616/2024.
Valdés Mendoza Miguel. Sucesorio Familiar 1 Acdo. Núm. Exp. 220/2018.
Vargas Martínez María Elvira. Sucesorio Familiar 1 Acdo. Núm. Exp. 2148/2024.
Vázquez Martínez Claudia vs. Betanzos Cruz Jesús. Controversias del Orden Familiar 1 Acdo. Núm. Exp. 2854/2024.
Vázquez Martínez Claudia vs. Betanzos Cruz Jesús. Controversias del Orden Familiar 1 Acdo. en Incidente. Núm. Exp. 2854/2024 Inc. de Cancel. de Pensión Alimenticia en contra de Karla Mireya Betanzos Vásquez.
Ventura Ibarra Daniel vs. Callejas Rosales Rocío. Especial Familiar 1 Acdo. en Incidente. Núm. Exp. 1322/2023 Inc. de Cump. de Pensión Alimenticia Provisional.
Ventura Ibarra Daniel vs. Callejas Rosales Rocío. Especial Familiar 1 Acdo. en Incidente. Núm. Exp. 1322/2023 Inc. de Guarda y Custodia, Régimen de Visitas y Convivencias y Alimentos.
Villasana y Castillo Erendira Mirella. Interd. 1 Acdo. Núm. Exp. 3722/2024.
Zárate González Gabriela vs. Vázquez Ochoa Iván. Controversias del Orden Familiar 1 Acdo. en Incidente. Núm. Exp. 950/2008 Inc. de Cancel. de Pensión Alimenticia.

NO PUBLICADOS

Pérez Hernández Alejandro vs. González Alvarado Janiz Abigail. Controversias del Orden Familiar Certificación. 1 Acdo. Núm. Exp. 2016/2024.

AUDIENCIA

Rodríguez Trejo Lilia Yanett vs. Enríquez Rodríguez Adrián. Aud. de Ley Controversias del Orden Familiar 2 AUDIENCIAs. Núm. Exp. 1635/2024.
Vázquez Luna Zaida vs. Mendoza Rodríguez César. Aud. Incidental, Pasa a Resolución Controversias del Orden Familiar 1 Aud. en Incidente. Núm. Exp. 2162/2012 Inc. de Cancel. de Pensión Alimenticia.

EL SECRETARIO DE ACUERDOS
LIC. MARIO ROBLES KOCH

VIGÉSIMO SEGUNDO DE LO FAMILIAR

SECRETARÍA "A"
ACUERDOS DEL 10 DE FEBRERO DEL 2025

Alonzo Vázquez María Luisa su Sucesión. Sucesorio Familiar 1 Acdo. Núm. Exp. 1971/2024.
Álvarez Rodríguez Jaime Abraham. Sucesorio Familiar 1 Acdo. Núm. Exp. 613/2014.
Amézcua Zanco Laura vs. Gaona Sánchez Ernesto. Especial Familiar Cuad. de Apelación. 1 Acdo. en Incidente. Núm. Exp. 1431/2021 Inc. de Separación de Cuerpos.
Aragón Mascareñas Sofía Elena. Sucesorio Familiar 1 Acdo. en Amparo. Núm. Exp. 2169/2024 Amparo 528/2024.
Arellano Morales Engracia. Sucesorio Familiar 1 Acdo. Núm. Exp. 2123/2024 Antecedente 1420/2012.
Arias Eddy Mario Donato su Sucesión. Sucesorio Familiar 1 Acdo. Núm. Exp. 3515/2024 Antecedente 1710/2022.
Atri Buzali Samuel. Juris. Voluntaria Familiar 1 Acdo. Núm. Exp. 2151/2024 Interdicción Antecedente 2180/2015.
Báez Rodríguez Nahum vs. Amaro Aranda Adriana María. Controversias del Orden Familiar 1 Acdo. en Cuadernillo. Núm. Exp. 687/2023 Tomo II.
Bautista González José su Sucesión. Sucesorio Familiar 1 Acdo. Núm. Exp. 2081/2021.
Beltrán Caro Teresa vs. Rafael Juárez Mario. Especial Familiar 1 Acdo. Núm. Exp. 2381/2024 Antecedente 1750/23.
Beltrán Caro Teresa vs. Rafael Juárez Mario. Especial Familiar 2 Acdos. en Incidente. Núm. Exp. 2381/2024 Inc. de Fijación de Pensión Alimenticia Definitiva.
Cabrera García Braulio vs. Cabrera Cahuichi José Manuel. Controversias del Orden Familiar Expedientillo. 1 Acdo. Núm. Exp. 1039/2009 Expedientillo.
Calderón y García Fausto Alejandro su Sucesión. Sucesorio Familiar 2 Acdos. en Cuadernillo. Núm. Exp. 1015/2023 Secc. Segunda.
Caldiño Durán Violeta Grissel vs. Moisés Abraham Lezama Navarrete. Cont. Ord. Fam. 1 Acdo. Núm. Exp. 699/2010.
Calva y Ofarril María Marcela. Sucesorio Familiar 1 Acdo. Núm. Exp. 309/2020.
Camarillo Marín Olivia Liliana. Sucesorio Familiar Notario Autoriza Personas. 1 Acdo. Núm. Exp. 127/2020 Secc. Cuarta.
Carranza Torres Isao Gonzalo vs. Vázquez Hernández Nancy Fabiola. Controversias del Orden Familiar 2 Acdos. Núm. Exp. 3207/2024 Tomo II.
Castro Morales Daniela Viridiana vs. Iván Emmanuelle Ruíz Vázquez. Controversias del Orden Familiar 1 Acdo. Núm. Exp. 435/2017.
Contreras Alvarado María Soledad. Sucesorio Familiar Proveyendo. 1 Acdo. en Incidente. Núm. Exp. 3345/2024 Inc. de Remoción de Albacea.
Corona Aguirre Cristela vs. Héctor Christian David. Controversias del Orden Familiar 1 Acdo. Núm. Exp. 471/2023.
Cortés Cruz Guadalupe su Sucesión. Juris. Voluntaria Familiar Queda Sin Materia el Juicio. 1 Acdo. Núm. Exp. 1747/2024.
Cruz Martínez Ana vs. García López Miguel Ángel. Controversias del Orden Familiar 1 Acdo. Núm. Exp. 3495/2024 Antecedente 442/2020.
Cuéllar Sánchez Adriana vs. Martínez Hernández Leonardo. Controversias del Orden Familiar 1 Acdo. en Incidente. Núm. Exp. 3429/2024 Inc. de Cesación de Pensión Alimenticia.
Cuestas Jaimes Juan Antonio vs. Claudia Gabriela Ortiz Chao. Controversias del Orden Familiar 1 Acdo. Núm. Exp. 887/2011.
Damián Peñaloza Martín. Sucesorio Familiar 1 Acdo. Núm. Exp. 2083/2023.
Delgado Meza Francisco vs. Flores Hernández Jéssica Leslie. Controversias del Orden Familiar 1 Acdo. Núm. Exp. 361/2024.
Elizondo Arrioja Erick Armando su Sucesión. Sucesorio Familiar Dada 790 Nombre Albacea. 2 Acdos. Núm. Exp. 1281/2023.
Espíritu Suárez Carlos. Sucesorio Familiar 1 Acdo. Núm. Exp. 1819/2023 Cuad. de Rentas.
Estrada Galván Gerardo Rafael su Sucesión. Sucesorio Familiar 1 Acdo. Núm. Exp. 777/2024.
Ferrer Domínguez María Antonieta vs. José Rafael Flores Trejo. Especial Familiar 1 Acdo. Núm. Exp. 727/2015.
Flores Carrasco David. Sucesorio Familiar 1 Acdo. Núm. Exp. 855/2020.
Flores Jiménez Manuel Inés su Sucesión. Sucesorio Familiar Expedientillo. 1 Acdo. Núm. Exp. 211/2022.
Flores y Peña Enrique su Sucesión y y-o. Enrique Flores Peña. Sucesorio Familiar 1 Acdo. Núm. Exp. 52/2025 Juic. que Remite el Juzgado 31 Familiar, para que Se Acumule Al Exp. 2423/2024.
Flores y Peña Enrique su Sucesión. Sucesorio Familiar 1 Acdo. en Otros. Núm. Exp. 2423/2024 Secc. Segunda.
Fuentes Castro María Cristina vs. Maldonado Cardoso Gustavo Adolfo. Especial Familiar 1 Acdo. en Incidente. Núm. Exp. 3161/2024 Tercer Inc. de Liquidación de Spciedad Conyugal III.
García Gama René su Sucesión. Sucesorio Familiar 2 Acdos. en Cuadernillo. Núm. Exp. 805/2024 Secc. Segunda.
García Gómez Juan su Sucesión. Sucesorio Familiar 1 Acdo. Núm. Exp. 1989/2022 Secc. Segunda.
García Gómez Mayra Claudia vs. Miguel Ángel Cedeño Franco. Controversias del Orden Familiar 1 Acdo. Núm. Exp. 855/2019.
García Méndez Rafael su Sucesión. Sucesorio Familiar 1 Acdo. Núm. Exp. 2281/2024 Secc. Segunda.
García Zavala Héctor Raymundo vs. Rodríguez Portos Yoame. Especial Familiar Expedientillo. 2 Acdos. en Incidente. Núm. Exp. 2135/2022 Inc. de Consecuencias Inherentes Al Divorcio.
Gil Estrada Marina vs. Garrido Pérez Felipe. Controversias del Orden Familiar 1 Acdo. Núm. Exp. 1645/2024 Alimentos por Comparecencia.
Gómez Martínez Aída. Sucesorio Familiar 1 Acdo. en Cuadernillo. Núm. Exp. 695/2019 Secc. Terecra.
Gómez Ocampo Berenice de Los Dolores. Sucesorio Familiar 1 Acdo. en Cuadernillo. Núm. Exp. 753/2019 Secc. Segunda.

SOLO CONSULTA
SOLO CONSULTA
SOLO CONSULTA

González Contreras Esther su Sucesión. Sucesorio Familiar 2 Acdos. Núm. Exp. 3507/2024 Antecedente 1948/2021.
González Molina Claudia Liz vs. Tejeda Vázquez Mario. Controversias del Orden Familiar Cuad. de Apelación. 5 Acdos. Núm. Exp. 1939/2024 Tomo II Principal.
Guerrero Ruíz María del Carmen. Sucesorio Familiar Sala Modifica Auto 24- 10- 2024. 1 Acdo. en Cuadernillo. Núm. Exp. 1933/2018 Secc. Segunda.
Guerrero Ruíz María del Carmen su Sucesión. Sucesorio Familiar 1 Acdo. en Incidente. Núm. Exp. 1933/2018 Inc. de Pago y Entrega de Legado.
Gutiérrez González Ángel su Sucesión. Sucesorio Familiar 1 Acdo. Núm. Exp. 647/2024.
Hernández Apodaca Missael Francisco vs. Gallegos Carrazco Irigardi Nohemy. Controversias del Orden Familiar 1 Acdo. Núm. Exp. 2967/2024 Antecedente 1356/2022.
Hernández García Óscar vs. Hernández Castillo Alejandra. Especial Familiar 1 Acdo. Núm. Exp. 3441/2024 Antecedente 2336/2013.
Hernádnez Alcázar Ana María vs. Llamas Blancas Norberto. Controversias del Orden Familiar 2 Acdos. en Incidente. Núm. Exp. 3459/2024 Inc. de Cancel. de Pensión Alimenticia.
Jiménez Flores Francisca su Sucesión. Sucesorio Familiar 1 Acdo. Núm. Exp. 1387/2024.
Juárez Garduño Estefania vs. Granados Contreras Efrén. Especial Familiar 1 Acdo. en Incidente. Núm. Exp. 2275/2024 Inc. de Modificación de Guarda y Custodia Provisional y Cancel. de Pensión Alimenticia.
Lara Silva María de la Luz. Sucesorio Familiar Notario Devuelve Sin Escritura. 1 Acdo. en Cuadernillo. Núm. Exp. 755/2020 Secc. Cuarta.
Legorreta Luna Karla Miriam vs. Michael Raymond Coronel Sánchez. Controversias del Orden Familiar 1 Acdo. Núm. Exp. 421/2014.
López Neri Elizabeth. y López Neri Elizabeth vs. Francisco Tinajero López. Controversias del Orden Familiar 1 Acdo. en Incidente. Núm. Exp. 1025/2006 Inc. de Cancel. de Pensión.
Loza Trejo José Guillermo. Especial Familiar 2 Acdos. en Amparo. Núm. Exp. 3143/2024 Amparo 54/2025- V.
López Peña Beatriz Eugenia. Juris. Voluntaria Familiar Cuad. de Rendición de Ctas. 2024. 1 Acdo. Núm. Exp. 729/1995 Tomo II.
Mancilla Morán Evelia Esmeralda vs. Pérez Martínez Williams. Controversias del Orden Familiar 1 Acdo. en Otros. Núm. Exp. 2665/2024 Tomo III.
Márquez Victoria Juan. Sucesorio Familiar 1 Acdo. Núm. Exp. 635/2017.
Martínez González Pedro Luis. Sucesorio Familiar 1 Acdo. Núm. Exp. 2113/2017.
Martínez Marín Susana vs. Guillermo Tsubaki Sandoval. Controversias del Orden Familiar 1 Acdo. Núm. Exp. 1377/2016.
Maya García Niccole vs. Isaac Yair Parra Rodríguez. Controversias del Orden Familiar 1 Acdo. Núm. Exp. 707/2018.
Medina González Óscar Alejandro vs. Marycarmen Tonantzin Rivera Ortiz. Controversias del Orden Familiar Proveyendo. 1 Acdo. Núm. Exp. 1313/2018.
Medina Téllez Patrocinio su Sucesión. Sucesorio Familiar 1 Acdo. Núm. Exp. 1177/2024.
Mejía Ramírez Juana Guadalupe vs. Jaime Sánchez Francisco Kevin. Controversias del Orden Familiar 1 Acdo. Núm. Exp. 725/2024.
Méndez Calderón Ernesto. Sucesorio Familiar 1 Acdo. Núm. Exp. 1353/2019.
Mendoza Estrada Miguel Ángel vs. Barranco Mendoza Elysa. Controversias del Orden Familiar 1 Acdo. Núm. Exp. 3013/2024.
Mendoza Juárez Isabel su Sucesión. Sucesorio Familiar 1 Acdo. Núm. Exp. 3199/2024 Antecedente 798/2022.
Montoya Ávila Tonatiuh Alejandro. Juris. Voluntaria Familiar 1 Acdo. Núm. Exp. 641/2019 Interdicción.
Muñiz Arrioja Suzet vs. Gutiérrez Granados Francisco Javier. Controversias del Orden Familiar 1 Acdo. Núm. Exp. 2337/2024 Tomo II Principal.
Muñoz Rodríguez Salvador su Sucesión. Sucesorio Familiar Dada Cuenta. 1 Acdo. Núm. Exp. 1115/2022.
Ocampo Vázquez Magali vs. Gustavo Gaytán Martínez. Controversias del Orden Familiar 1 Acdo. Núm. Exp. 1031/2015.
Olea Peláez Javier Ignacio. Sucesorio Familiar Expedientillo. 1 Acdo. en Expedientillo. Núm. Exp. 2013/2023 Expedientillo.
Ortigoza Torres Enrique su Sucesión. Sucesorio Familiar 1 Acdo. Núm. Exp. 2197/2023.
Osnaya Ramírez Miriam Karem vs. Ortiz Juárez Julio. Controversias del Orden Familiar 2 Acdos. Núm. Exp. 1041/2022.
Patjane Name José Emboroc vs. Yitani Baroudi Arlette. Especial Familiar 1 Acdo. Núm. Exp. 3103/2024 Antecedente 518/2013.
Patjane Name José Emboroc vs. Yitani Baroudi Arlette. Especial Familiar 1 Acdo. en Incidente. Núm. Exp. 3103/2024 Inc. para la Obtención de Pasaportes y Autr. Judicial para Viajar Al Extranjero.
Pérez Andrade Blanca vs. Reyna Malagón Juan Manuel. Especial Familiar 1 Acdo. en Incidente. Núm. Exp. 1343/2023 Inc. de Consecuencias Actual.
Pérez Felipe vs. Pérez Felipe. Sucesorio Familiar 2 Acdos. en Incidente. Núm. Exp. 985/2016 Inc. de Remoción de Albacea.
Pérez Monterrubio Teresa su Sucesión. Sucesorio Familiar Expedientillo. 1 Acdo. en Expedientillo. Núm. Exp. 45/2023 Expedientillo.
Puente Moro Faustino. Sucesorio Familiar Expedientillo. 1 Acdo. Núm. Exp. 1227/2019.
Pérez Ramos Silvia vs. Sánchez Valdez Alejandro. Especial Familiar 1 Acdo. en Incidente. Núm. Exp. 2135/2024 Inc. de Reduc. de Pensión Alimenticia.
Ramírez Cruz Maribel vs. Sánchez Valencia Jorge. Controversias del Orden Familiar 1 Acdo. Núm. Exp. 1525/2024.
Ramírez Jaramillo Aline vs. Blanco Martínez Leonardo. Especial Familiar 1 Acdo. Núm. Exp. 2497/2024 Antecedente 1032/2024.
Ramírez Sánchez Francisco. Int. Expedientillo. 1 Acdo. Núm. Exp. 493/2011.
Reynoso Peralta María del Carmen Rosario. Juris. Vol. 1 Acdo. Núm. Exp. 979/2010.
Rivera López Efrén su Sucesión. Sucesorio Familiar 1 Acdo. Núm. Exp. 1477/2022.
Rodríguez Ponce Rodolfo su Sucesión. Sucesorio Familiar 2 Acdos. Núm. Exp. 1751/2024.
Rojas Vázquez Graciela su Sucesión. Sucesorio Familiar 1 Acdo. en Otros. Núm. Exp. 2379/2024 Secc. Cuarta.
Rojas y Ortega Javier su Sucesión. Sucesorio Familiar 1 Acdo. Núm. Exp. 2495/2024 Antecedente 952/2024.
Romero Ricardo Daniel Primero. Ord. Civil Familiar 1 Acdo. en Incidente. Núm. Exp. 627/2024 Inc. de Consecuencias Inherentes.
Rosas Ponce Miriam Gabriela vs. García Vázquez Ulises. Controversias del Orden Familiar 1 Acdo. Núm. Exp. 313/2024.
Rosas Soriano Ricardo vs. Reyes Arteaga Lizbeth Concepción. Especial Familiar Expedientillo. 1 Acdo. en Expedientillo. Núm. Exp. 961/2024 Expedientillo.
Salas Martínez Diana Magdalena vs. Eduardo de Jesús Martínez García. Controversias del Orden Familiar 2 Acdos. Núm. Exp. 2013/2017.
Salas Méndez Julián su Sucesión. Sucesorio Familiar 1 Acdo. en Otros. Núm. Exp. 3303/2024 Secc. Segunda.
Saldana González Francisco Erasto. Juris. Voluntaria Familiar 1 Acdo. en Amparo. Núm. Exp. 3347/2024 Amparo 590/2024.
Sánchez Barbosa Santos. Juris. Voluntaria Familiar 1 Acdo. Núm. Exp. 2867/2024 Antecedente 596/2024.
Sánchez García Marycruz Heidi vs. Juárez Serrano Obed. Controversias del Orden Familiar 3 Acdos. Núm. Exp. 1417/2024.
Sánchez López Kenya vs. Sánchez González Luis Enrique. Controversias del Orden Familiar 1 Acdo. Núm. Exp. 1639/2022 Alimentos por Comparecencia.
Sánchez Morales Daniela vs. Javier Arron Negrete Guzmán. Controversias del Orden Familiar 1 Acdo. en Incidente. Núm. Exp. 1331/2019 Modificación de Convenio.
Soto Vilchis Yadira Marilyn su Sucesión. Sucesorio Familiar 1 Acdo. Núm. Exp. 899/2024.
Takeo Suzuki de Takane Fukiko su Sucesión. Sucesorio Familiar 1 Acdo. Núm. Exp. 499/2023.
Tarin Terrazas Tonantzin vs. Estrada Viveros Vicente. Controversias del Orden Familiar 1 Acdo. Núm. Exp. 839/2023.
Uribe Martínez Laura su Sucesión. Sucesorio Familiar 1 Acdo. Núm. Exp. 983/2024.
Velarde Pérez Edgar Fabián vs. María de Lourdes Gil Medina. Cont. Ord. Fam. 1 Acdo. Núm. Exp. 1041/2009.
Villegas Carranza Juan José su Sucesión. Sucesorio Familiar 1 Acdo. Núm. Exp. 2375/2024 Antecedente 1510/2023.

SOLO CONSULTA
SOLO CONSULTA
SOLO CONSULTA

Vite Islas Clara vs. Campos González César. Controversias del Orden Familiar 1 Acdo. Núm. Exp. 2681/2024 Tomo II Principal.
Vásquez Mendoza Claudia Ivonne vs. Téllez Sánchez Aldo Arturo. Controversias del Orden Familiar 1 Acdo. Núm. Exp. 829/2023 Excepción de Incompetencia por Declinatoria.
Zaldívar Arredondo Roberto Carlos y María Cynthia Rodríguez. Ord. Civil Familiar 1 Acdo. en Incidente. Núm. Exp. 1195/2006 Inc. de Cesación y Extinción de Oblig. Alimentaria.

AUDIENCIA

Díaz Torres Fernando su Sucesión. 790 Junta de Herederos Sucesorio Familiar. 1 Audiencia. Núm. Exp. 903/2024.

SENTENCIAS INTERLOCUTORIAS

Martínez González Pedro Luis. Sucesorio Familiar Declaratoria de Herederos. Programa Fecha de Audiencia. 1 Núm. Exp. 2113/2017.

LA SECRETARIA DE ACUERDOS
LIC. ROSA MARÍA RAMÍREZ CARDOSO

SECRETARÍA "B"
ACUERDOS DEL 10 DE FEBRERO DEL 2025

Aguilera Ocampo Zoraya Cleopatra vs. García García José Luis. Controversias del Orden Familiar 1 Acdo. Núm. Exp. 738/2021 Tomo II Principal.
Alcázar Díaz Álvaro su Sucesión. Sucesorio Familiar 1 Acdo. Núm. Exp. 1752/2023 Secc. II.
Alfaro García Agustín. Sucesorio Familiar 1 Acdo. en Expedientillo. Núm. Exp. 3332/2024.
Allende Reyes Verónica vs. Salvador Vega Alvarado. Especial Familiar 1 Acdo. Núm. Exp. 1182/2020.
Álvarez Sánchez Aura Gabriela vs. Jorge Norberto Mac Lira Rangel. Ord. Civil Familiar 1 Acdo. en Incidente. Núm. Exp. 142/2003 Inc. Cancel. Pensión Alimenticia.
Ascencio Durán Juana María vs. Amado Arreola Reyes. Controversias del Orden Familiar 1 Acdo. Núm. Exp. 808/2017.
Báez Gonzalo Díaz vs. Calvillo Orueta Estefania. Controversias del Orden Familiar 1 Acdo. Núm. Exp. 2884/2024 Bis. 2 Tomo II.
Balderas Jiménez Alma Lydia vs. Juan Gabriel Rojas Hernández. Controversias del Orden Familiar 1 Acdo. Núm. Exp. 55/2013.
Bolaños Pichardo Francisco. Sucesorio Familiar 1 Acdo. Núm. Exp. 2642/2024.
Bringas Hernández Ninfa. Sucesorio Familiar 1 Acdo. Núm. Exp. 832/2015.
Carreón Alvarado Sergio vs. Espinosa Montero Jannet Martell. Especial Familiar 1 Acdo. Núm. Exp. 2124/2023.
Castro Pérez Rosa. Sucesorio Familiar 1 Acdo. en Incidente. Núm. Exp. 1130/2021 Remoción de Albacea.
Castro Pérez Rosa. Sucesorio Familiar 2 Acdos. en Otros. Núm. Exp. 1130/2021 Secc. Segunda.
Celis Rodríguez María Angélica vs. Escamilla Ramírez Esteban. Div. Nec. 1 Acdo. Núm. Exp. 2086/2024.
Cervantes Pauletti Teresa Estela. Int. 1 Acdo. Núm. Exp. 1904/2011.
Chávez Hernández Sara Angélica vs. Ricardo Gutiérrez Sánchez. Alim. Comparec. 1 Acdo. Núm. Exp. 974/2005.
Chávez Mera Edith vs. Víctor Hugo Cervantes Ruíz. Controversias del Orden Familiar 1 Acdo. Núm. Exp. 2230/2016.
Coronel Olivares José Rubén vs. Lázaro Quero Viridiana Catalina. Controversias del Orden Familiar 1 Acdo. Núm. Exp. 1722/2023.
Delgado Villavicencio Manuel. Sucesorio Familiar 1 Acdo. Núm. Exp. 802/2021.
Escobedo Hernández Ricardo vs. Lemus Pérez Noemí. Controversias del Orden Familiar 1 Acdo. Núm. Exp. 2030/2024.
Espinosa Rocha María de la Luz Brígida. Sucesorio Familiar 1 Acdo. en Expedientillo. Núm. Exp. 190/2000.
Flores Mier Martha Patricia vs. Juan Carlos Pérez Hernández. Ord. Civil Familiar 5 Acdos. en Incidente. Núm. Exp. 670/2007 Inc. Cesación Pensión.
Galicia Godoy Bertha su Sucesión. Sucesorio Familiar 1 Acdo. Núm. Exp. 1278/2024.
García Anaya Elena. Juris. Voluntaria Familiar 2 Acdos. Núm. Exp. 3158/2024.
García Trejo Joanna Elizabeth vs. Gerardo Antonio Trejo Sánchez. Cont. Ord. Fam. 1 Acdo. Núm. Exp. 1568/2007.
Garfias Alcantar Eliseo su Sucesión. Sucesorio Familiar 1 Acdo. Núm. Exp. 1166/2024 Intestamentario.
Gómez Álvarez Pablo vs. Núñez Rebolledo Lucía. Especial Familiar 1 Acdo. en Incidente. Núm. Exp. 888/2023 Inc. Regular Las Consecuencias Inherentes Al Divorcio.
Gómez Luna Vicente su Sucesión. Sucesorio Familiar 1 Acdo. Núm. Exp. 436/2023.
Gutiérrez Alcalá Yolanda. Sucesorio Familiar 1 Acdo. Núm. Exp. 734/2018.
Jiménez Martínez Verónica vs. Reséndiz Ríos Raúl. Ord. Civil Familiar 1 Acdo. en Cuadernillo. Núm. Exp. 1270/2004 Bis. 1 Cuad. Vía de Apremio.
Jordán Ríos Elizabeth vs. González Nava David. Controversias del Orden Familiar 1 Acdo. Núm. Exp. 1988/2024.
Leal Gallardo Yadira Victoria vs. Eliot Ángel González Jiménez. Controversias del Orden Familiar 1 Acdo. Núm. Exp. 1020/2020.
León Hernández Mónica vs. Martínez Negrete Roberto. Controversias del Orden Familiar 1 Acdo. Núm. Exp. 708/2022.
López López Liza vs. Jorge Antonio Núñez Ruíz. Controversias del Orden Familiar 1 Acdo. Núm. Exp. 142/2017 Tomo IV.
López Ocampo Guillermo. Sucesorio Familiar 1 Acdo. en Expedientillo_Expediente_No_Conocido. Núm. Exp. 1136/2024 Expedientillo.
Martínez Martnez Adalberto. Sucesorio Familiar 1 Acdo. Núm. Exp. 750/2021.
Meléndez Gamboa Ingrid vs. Canales Jiménez Erick Fabián. Especial Familiar 1 Acdo. en Expedientillo_Expediente_No_Conocido. Núm. Exp. 1222/2024 Expedientillo.
Mendoza Rubio José Cruz. Ord. Civ. 1 Acdo. Núm. Exp. 508/1998.
Monterrubio Torres Karina vs. Julio César Mancilla Hernández. Especial Familiar 1 Acdo. en Amparo. Núm. Exp. 282/2020 Amparo Número 264/2025- IV.
Nájera Rosas Natividad Jacqueline vs. Neria Cano Rodrigo. Controversias del Orden Familiar 1 Acdo. Núm. Exp. 2930/2024 Segundo Tomo del Cuad. Principal.
Novelo Sánchez Anahi vs. López Barreto Eden. Especial Familiar 2 Acdos. en Incidente. Núm. Exp. 2904/2024 Inc. de Pensión Alimenticia Definitiva.
Otamendi Sancen Silvia Armida. Int. 1 Acdo. Núm. Exp. 1268/2005.
Peláez López Elsa. Sucesorio Familiar 2 Acdos. Núm. Exp. 36/2025.
Percastegui Martínez Josefina su Sucesión. Sucesorio Familiar 1 Acdo. en Otros. Núm. Exp. 2690/2024 Secc. Cuarta.
Piña Nonato Guillermo Miguel su Sucesión. Sucesorio Familiar 2 Acdos. Núm. Exp. 2522/2024.
Preciado Gutiérrez Erendira vs. Reyes López Iván su Sucesión. Ord. Civil Familiar 1 Acdo. Núm. Exp. 2/2025 Juic. que Se Acumula Al Exp. 1552/2024.
Pérez Bernal Rafaela Leticia vs. Mario Neri Esteves. Controversias del Orden Familiar 1 Acdo. en Incidente. Núm. Exp. 320/2006 Cancel. Pensión Alimenticia.
Rabasa Donde Margarita. Juris. Voluntaria Familiar 1 Acdo. Núm. Exp. 1454/2018.
Reyes Guillén Celina y Otros. Juris. Voluntaria Familiar 1 Acdo. en Expedientillo_Expediente_No_Conocido. Núm. Exp. 82/2020.
Reyes López Alfonso vs. Poot López Silvia. Especial Familiar 1 Acdo. Núm. Exp. 200/2024.
Santillán Salinas Fabiola vs. Serrano Olivares Arturo. Controversias del Orden Familiar 1 Acdo. Núm. Exp. 3178/2024.
Tanc Knapp Jean Louis su Sucesión. Sucesorio Familiar 1 Acdo. en Otros. Núm. Exp. 960/2023 Secc. Segunda.
Torres Moreno Benjamín Francisco su Sucesión. Sucesorio Familiar 1 Acdo. Núm. Exp. 842/2024.
Torres Moreno Benjamín Francisco su Sucesión. Sucesorio Familiar 1 Acdo. en Amparo. Núm. Exp. 842/2024 Amparo D. C. 653/2023.
Trejo Olvera Gabriela su Sucesión. Sucesorio Familiar 1 Acdo. Núm. Exp. 24/2023.
Tristan López Brenda Suelika vs. Bravo Ramírez César Alan. Controversias del Orden Familiar 2 Acdos. Núm. Exp. 944/2024.
Vázquez Manríquez Alfonso vs. Verónica Leticia Muñoz López. Especial Familiar 1 Acdo. Núm. Exp. 1686/2015.
Velázquez González Javier vs. Beatriz Adriana Ventura Grimaldo. Especial Familiar 1 Acdo. Núm. Exp. 1526/2019.
Villela Muciño Diana Abigail vs. Espinosa Guzmán Jorge Esteban. Controversias del Orden Familiar 1 Acdo. Núm. Exp. 816/2024.
Von Roehrich Vassallo Tochtli vs. Franco Vargas Adriana Yilzeret. Ord. Civil Familiar 2 Acdos. Núm. Exp. 3508/2024.
Yescas Morales Adriana Tomasa su Sucesión. Sucesorio Familiar Acept. y Protesta Cargo de Albacea. 1 Acdo. Núm. Exp. 1450/2024.

SOLO CONSULTA
SOLO CONSULTA
SOLO CONSULTA

De la Cruz Robles Luis Arturo vs. De la Cruz Machin José Luis. Controversias del Orden Familiar 1 Acdo. Núm. Exp. 2908/2024.
Del Toro Terroba Ma. Enriqueta. Sucesorio Familiar 1 Acdo. Núm. Exp. 656/2004.

LA SECRETARIA DE ACUERDOS
LIC. SILVIA HERNÁNDEZ AGUILAR

VIGÉSIMO TERCERO DE LO FAMILIAR

SECRETARÍA "A"
ACUERDOS DEL 10 DE FEBRERO DEL 2025

Angulo de Dios Érika Itzel vs. Miguel Ángel García Martínez. Controversias del Orden Familiar A. 1 Acdo. Núm. Exp. 1965/2023.
Arellano Benítez Guillermo Gabriel. Sucesorio Familiar A. 1 Acdo. Núm. Exp. 1411/2024.
Arellano Hernández Juan José vs. Sandra Bekman Ortiz. Especial Familiar A. 1 Acdo. Núm. Exp. 903/2024.
Bravo Víctor Gerardo. Sucesorio Familiar A. 1 Acdo. Núm. Exp. 2439/2024.
Cardoso Villarruel Charly vs. Sandra Nayeli Cueriel Girón. Especial Familiar A. 1 Acdo. Núm. Exp. 637/2024.
Carlos Alberto Ricalde Novelo. Sucesorio Familiar A. 1 Acdo. Núm. Exp. 2051/2017 Inc. de Entrega Material.
Carmona Mercado Karen Juliet vs. Antonio Rivera Cante. Controversias del Orden Familiar A. 1 Acdo. Núm. Exp. 2145/2023.
Carrión Calderón Víctor Manuel. Juris. Voluntaria Familiar A. 1 Acdo. Núm. Exp. 2327/2011.
Carrión Calderón Víctor Manuel. Juris. Voluntaria Familiar A. 1 Acdo. Núm. Exp. 2327/2011 Cuad. de Rendición de Ctas. Anuales.
Castro de la Peña Óscar Ernesto. Juris. Voluntaria Familiar A. 1 Acdo. Núm. Exp. 1285/2005 Tomo II.
Cejudo Andueza María C. Sucesorio Familiar A. 1 Acdo. Núm. Exp. 2183/2015 Secc. IV.
Chaban María Sadi Rebeca. Sucesorio Familiar A. 1 Acdo. Núm. Exp. 1797/2024.
Contreras Pérez José Severoo. Sucesorio Familiar A. 1 Acdo. Núm. Exp. 1713/2024.
Cárdenas Cedillo José Francisco. Sucesorio Familiar A. 1 Acdo. Núm. Exp. 2383/2024.
Elizalde Sánchez Vicente. Sucesorio Familiar A. 1 Acdo. en Expedientillo. Núm. Exp. 371/2003.
Fragoso Martínez Isidoro Enrique. Sucesorio Familiar A. 1 Acdo. Núm. Exp. 407/2020.
Gabriel Cruz Luz María vs. Juan Humberto Gil Dieguez. Controversias del Orden Familiar A. 1 Acdo. Núm. Exp. 1671/2012.
García de la Torre Abril Montserrat vs. Miguel Moguel Hernández. Controversias del Orden Familiar A. 1 Acdo. en Expedientillo. Núm. Exp. 917/2007.
García Landeros Teresita de Jesús vs. Felipe de Jesús Meneses Campos. Especial Familiar A. 1 Acdo. Núm. Exp. 2213/2023.
García de la Rosa Asunción Jesús. Int. A. 1 Acdo. Núm. Exp. 1543/2000.
Gil Chavarría Karina Edith vs. José Carlos Romero Tovar. Especial Familiar A. 1 Acdo. Núm. Exp. 1107/2020.
Gómez Rojas Víctor Manuel Jorge vs. Ana Silvia Méndez Murillo. Ord. Civil Familiar A. 1 Acdo. Núm. Exp. 1085/2007.
González Cruz Lilián Iracena vs. Octavio Román Cervantes Aguirre. Controversias del Orden Familiar A. 1 Acdo. Núm. Exp. 721/2007.
Gómez Contreras Luz María. Sucesorio Familiar A. 1 Acdo. Núm. Exp. 105/2019.
Herminia Sánchez Reyes. Sucesorio Familiar F. 1 Acdo. Núm. Exp. 223/2021.
Herminia Sánchez Reyes. Sucesorio Familiar F. 1 Acdo. en Otros. Núm. Exp. 223/2021 Secc. Tercera.
Hernández Gerardo María del Carmen vs. Guerrero García Óscar y García Pedraza María Praxedis. Controversias del Orden Familiar A. 1 Acdo. Núm. Exp. 1403/2018 Tomo II.
Herrera Colunga Sandra vs. Jorge Alfredo Crespo Rodríguez. Especial Familiar F. 1 Acdo. Núm. Exp. 897/2024.
Huerta Rodríguez María Luisa. Sucesorio Familiar A. 1 Acdo. Núm. Exp. 1155/2022.
Jiménez Nájera Fabiola Ucum vs. Christian Gómez Oribio. Ord. Civil Familiar A. 1 Acdo. en Incidente. Núm. Exp. 1435/2009 Inc. de Reduc. de Pensión Alimenticia (Activo).
Juan Medina Oliva. Sucesorio Familiar A. 1 Acdo. Núm. Exp. 323/2021.
Juana García Ramírez vs. Salvador Díaz Gómez. Especial Familiar Entrega de Billete. 1 Acdo. Núm. Exp. 1221/2020.
León Ramírez María Eugenia vs. Alberto Rodríguez Godínez. Especial Familiar F. 2 Acdos. en Incidente. Núm. Exp. 1983/2022 Inc. de Liquidación de Sociedad Conyugal.
López Díaz Alfonso vs. Raymundo Barajas Corona. Controversias del Orden Familiar A. 1 Acdo. Núm. Exp. 847/2024.
Luna Belmonte Delia su Sucesión. Sucesorio Familiar F. 1 Acdo. en Incidente. Núm. Exp. 1855/2009 Inc. de Oposición a Los Inventarios y Avaluos.
Luna Belmonte Delia su Sucesión. Sucesorio Familiar F. 1 Acdo. en Incidente. Núm. Exp. 1855/2009 Inc. de Remoción de Albacea.
López Badillo Antonia vs. Martín García León. Controversias del Orden Familiar A. 1 Acdo. Núm. Exp. 1597/2024.
López Leyva Francisco. Sucesorio Familiar A. 1 Acdo. Núm. Exp. 2385/2024.
López Moreno Epigmenio. Sucesorio Familiar A. 1 Acdo. Núm. Exp. 201/2024.
Madrigal Herrera Francisco. Sucesorio Familiar A. 1 Acdo. Núm. Exp. 1641/2024.
Mendoza Díaz Pedro Miguel vs. Gómez Catalán Iris María. Especial Familiar 12 Acdos. en Incidente. Núm. Exp. 299/2023 Inc. de Consecuencias Inherentes a la Disol. del Vínculo Matrimonial Tomo VI.
Milagros Elvira Revilla Nieto vs. Manuel Jesús Fernández Salazar. Controversias del Orden Familiar A. 1 Acdo. en Expedientillo. Núm. Exp. 1251/2024.
Montaño Cano Zully vs. Fredy Talamantes Jaime. Ord. Civil Familiar A. 1 Acdo. Núm. Exp. 749/2021.
Monter Luna María Guadalupe. Interd. A. 1 Acdo. Núm. Exp. 743/1999.
Morales Cruz Erasto Vicente. Sucesorio Familiar A. 1 Acdo. Núm. Exp. 1067/2024.
Morales Flores Mirna vs. Arturo Figueroa Aguilar. Controversias del Orden Familiar A. 1 Acdo. Núm. Exp. 779/2023.
Munguía García Julio César. Sucesorio Familiar F. 1 Acdo. Núm. Exp. 1993/2023.
Murrieta León Julio. Int. F. 2 Acdos. Núm. Exp. 543/1993.
Méndez Ruíz Jorge vs. Escobar Razura Karla Jazmín. Controversias del Orden Familiar A. 1 Acdo. en Incidente. Núm. Exp. 181/2018 Inc. de Susp. de Régimen de Visitas y Convivencias.
Peña Lozano María de Los Ángeles. Sucesorio Familiar A. 1 Acdo. Núm. Exp. 1529/2016.
Pérez Martínez Juan. Sucesorio Familiar A. 1 Acdo. Núm. Exp. 1575/2024.
Ramírez González Pedro. Sucesorio Familiar F. 1 Acdo. en Otros. Núm. Exp. 1461/2022 Secc. Segunda.
Reyes Arreguín Ana Karen vs. Linares Orduño Pedro Fabiá. Controversias del Orden Familiar A. 1 Acdo. Núm. Exp. 1053/2014.
Reynoso Becerra Reyna vs. Israel Vargas Álvarez. Controversias del Orden Familiar A. 1 Acdo. Núm. Exp. 2115/2023.
Roa Sánchez Florentina. Sucesorio Familiar A. 1 Acdo. Núm. Exp. 39/2025.
Roblero Sedano Teresa Adriana vs. Ávila Ríos Juan Eduardo. Controversias del Orden Familiar A. 1 Acdo. en Expedientillo. Núm. Exp. 527/2023.
Rojas Silva Antonio su Sucesión. Sucesorio Familiar A. 1 Acdo. Núm. Exp. 875/2022.
Romero Ortíz Agustín. Sucesorio Familiar F. 1 Acdo. Núm. Exp. 1853/2024.
Romero Roldán María Elena vs. Javier Alfonso Varela Barraza. Especial Familiar A. 1 Acdo. Núm. Exp. 451/2002 Segundo Tomo.
Rosales Torres Gilberto vs. Mendoza Soriano Beatriz. Especial Familiar 1 Acdo. en Incidente. Núm. Exp. 1823/2021 Inc. de Liquidación de la Sociedad Conyugal.
Salas Estrella Irma Trinidad. Sucesorio Familiar A. 1 Acdo. Núm. Exp. 2399/2024.
Salazar Popoca Basilia. Sucesorio Familiar A. 1 Acdo. Núm. Exp. 347/2019.

SOLO CONSULTA
SOLO CONSULTA
SOLO CONSULTA

Santillán Martínez José David. Sucesorio Familiar A. 1 Acdo. en Otros. Núm. Exp. 13/2023 Secc. Segunda.
Soto Anderson Daisy vs. David Santillán Almazán. Especial Familiar A. 1 Acdo. Núm. Exp. 1869/2023.
Templos Santos Hugo vs. Barrera de Jesús Janette. Especial Familiar A. 1 Acdo. en Incidente. Núm. Exp. 1395/2023 Inc. de Pensión Alimenticia, Guarda, Custodia y Vistitas y Convivencias.
Torres Marco Leopoldo. Sucesorio Familiar F. 1 Acdo. Núm. Exp. 2321/2024.
Vázquez Cabezas Jaime su Sucesión. Sucesorio Familiar A. 1 Acdo. Núm. Exp. 1411/2022.
Velázquez Lugo Manuel. Sucesorio Familiar F. 1 Acdo. Núm. Exp. 89/2023.
Zamora Pérez José Luis vs. Maritza Polanco Olguín. Div. Incausado A. 1 Acdo. Núm. Exp. 1015/2011.
Zepeda Mujica Osvelia su Sucesión. Sucesorio Familiar A. 1 Acdo. Núm. Exp. 2475/2024.

NO PUBLICADOS

Hernández Gómez Juan Arturo vs. Luz del Carmen Monroy Villanueva. Controversias del Orden Familiar 1 Acdo. Núm. Exp. 1855/2024 Amparo 1659- 2024- V.
Hernández Martínez Emilio. Sucesorio Familiar no Publ. del 07- 02- 2025. 1 Acdo. Núm. Exp. 225/2020.
Valencia Ramón Mónica Gisela vs. Alfaro Velasco Edgar Enrique. Controversias del Orden Familiar 1 Acdo. en Incidente. Núm. Exp. 893/2016 Inc. de Nul. de Actuaciones.

LA SECRETARIA DE ACUERDOS POR M.L.
LIC JANETH HERNANDEZ HERNANDEZ

SECRETARÍA "B"
ACUERDOS DEL 10 DE FEBRERO DEL 2025

Arias María Blanca. Sucesorio Familiar 1 Acdo. Núm. Exp. 2054/2023.
Bonilla Cabrera Guillermo Mauricio. Juris. Voluntaria Familiar 1 Acdo. Núm. Exp. 2092/2016.
Campos Sevilla María del Rosario vs. Méndez González Genaro Esteban. Controversias del Orden Familiar 7 Acdos. Núm. Exp. 1778/2018.
Campos Sevilla María del Rosario vs. Méndez González Genaro Esteban. Controversias del Orden Familiar 3 Acdos. en Incidente. Núm. Exp. 1778/2018 Inc. de Nul. de Emplazamiento.
Campuzano Granados Jaime vs. Ada Guadalupe Andrade Rodríguez. Especial Familiar 1 Acdo. Núm. Exp. 416/2014.
Cárdenas Carreón René Omar vs. Ana Andrea Ramírez Aguirre. Controversias del Orden Familiar 1 Acdo. Núm. Exp. 1050/2013.
Cervantes Ramos José Carlos vs. Serafín Castro Angélica. Controversias del Orden Familiar 5 Acdos. en Incidente. Núm. Exp. 1954/2019 Inc. de Cambio de Guarda y Custodia Tomo III.
Checa Levien José Christian, su Sucesión. Int. 1 Acdo. Núm. Exp. 306/2010.
Chávez Valdelamar Luis Javier. Juris. Voluntaria Familiar 1 Acdo. Núm. Exp. 748/2019.
Cid Martínez Ramiro vs. Yazmín de la Vega Rodríguez. Especial Familiar 1 Acdo. en Incidente. Núm. Exp. 1574/2023 Inc. de Consecuencias Inherentes a la Disol. del Vínculo Matrimonial.
Cortés Esquivel Sandra Olimpia. Controversias del Orden Familiar 1 Acdo. Núm. Exp. 806/2022.
Dávila Rodríguez Ana Rosa. Ejec. Merc. 1 Acdo. Núm. Exp. 252/2007.
Elías Ramírez Ramírez. Sucesorio Familiar 1 Acdo. Núm. Exp. 1328/2024.
Espinosa López Eliseo. Sucesorio Familiar 1 Acdo. Núm. Exp. 1338/2014.
Esquivel García Ángel. Juris. Voluntaria Familiar 1 Acdo. Núm. Exp. 1744/2023.
Fernández Martínez Valeria Jetzemani vs. Ortiz Cárdenas Héctor Fernando. Controversias del Orden Familiar 2 Acdos. Núm. Exp. 2112/2019.
Fragoso Vargas Gabriela. Sucesorio Familiar 1 Acdo. Núm. Exp. 26/2025.
García Balanzario Ernestina. Sucesorio Familiar no Publ. del 07- 02- 2025. 1 Acdo. Núm. Exp. 1526/2022.
García Mendoza Esperanza vs. Díaz Mendoza Noé. Controversias del Orden Familiar 1 Acdo. en Incidente. Núm. Exp. 2068/2022 Inc. de Modificación de Convenio.
García López Irene. Sucesorio Familiar 1 Acdo. Núm. Exp. 1628/2023.
González Laguardia Marina Gloria vs. Jaime Colín Héctor. Controversias del Orden Familiar 2 Acdos. Núm. Exp. 1924/2024.
González Báez Demetrio. Sucesorio Familiar 2 Acdos. Núm. Exp. 1008/2021.
Granados Reyes Benigno. Int. 1 Acdo. Núm. Exp. 426/1990.
Granados Reyes Benigno. Sucesorio Familiar 1 Acdo. en Incidente. Núm. Exp. 426/1990 Inc. de Ejecc. de Sentencia, Venta Lote Uno.
Guzmán Cabrera Martín. Juris. Voluntaria Familiar 1 Acdo. Núm. Exp. 790/2013.
Hernández Miranda Jesús Atanasio. Juris. Voluntaria Familiar 1 Acdo. Núm. Exp. 884/2007.
Hernández Cáceres Haydee vs. Héctor Gabriel Bastida González. Actos Prejudiciales Familiar 1 Acdo. Núm. Exp. 1806/2024.
Iglesias Martínez Ángel. Interd. 1 Acdo. Núm. Exp. 304/1996.
José Cristóbal Filomena vs. Idelberto Andrade Chávez y Edith Adraiana Martínez José. Controversias del Orden Familiar 1 Acdo. Núm. Exp. 1688/2024.
Lucas Arellano Virginia. Juris. Voluntaria Familiar 1 Acdo. Núm. Exp. 1898/2017.
López Duarte Sonia Esveida vs. Vargas Ibarra Joel. Especial Familiar 1 Acdo. Núm. Exp. 1400/2017.
López Sánchez José Javier. Sucesorio Familiar 1 Acdo. Núm. Exp. 1152/2024.
Martínez Molina Gabriela vs. González Ruíz Efraín. Especial Familiar 1 Acdo. Núm. Exp. 828/2024.
Martínez Mazas Reyna Guadalupe. Sucesorio Familiar 1 Acdo. Núm. Exp. 2370/2024.
Mondragón Gil Gilberto Alejandro. Interd. 1 Acdo. Núm. Exp. 822/2011.
Morales Villa Evelyn Damaris vs. Rodrigo Vega Báez. Controversias del Orden Familiar 1 Acdo. Núm. Exp. 2340/2024.
Moreno Pérez Catalina. Sucesorio Familiar 1 Acdo. Núm. Exp. 1942/2016.
Mota García José Carlos. Sucesorio Familiar 1 Acdo. Núm. Exp. 1972/2023.
Ojeda Hernández Iván vs. Diana Cristina Rosas Cancino, Especial Familiar 1 Acdo. en Incidente. Núm. Exp. 1826/2014 Inc. de Pensión Alimenticia, Guarda y Custodia.
Olivares Hernández Ana Luz vs. Marcelo Castellanos Zavaleta. Ord. Civil Familiar 1 Acdo. Núm. Exp. 2/2001.
Ortega y Rojas Felipe. Juris. Voluntaria Familiar 2 Acdos. en Expedientillo. Núm. Exp. 1622/2023.
Ostria Buendía María Elena. Juris. Voluntaria Familiar 1 Acdo. Núm. Exp. 1334/2013.
Pérez Orozco Pedro. Juris. Voluntaria Familiar 1 Acdo. Núm. Exp. 1668/2024.
Ramírez Mondragón Ana María. Interd. 1 Acdo. Núm. Exp. 1256/2010.
Ramírez Cruz Mónica Marlene vs. Mario Alberto Velázquez Portillo. Controversias del Orden Familiar 1 Acdo. Núm. Exp. 1078/2021.
Reyes Herrera Carmen vs. Alfonso Linares Jaramillo. Especial Familiar 1 Acdo. en Expedientillo. Núm. Exp. 60/1990.
Robledo Quezada Rosa Marina. Juris. Voluntaria Familiar 1 Acdo. Núm. Exp. 1424/2018.
Rodríguez Carmona Guadalupe Yuridia vs. Flores Jímenez Miguel Ángel. Controversias del Orden Familiar 1 Acdo. Núm. Exp. 1228/2022.
Rodríguez García Gloria vs. Alberto León Cárdenas. Controversias del Orden Familiar 1 Acdo. Núm. Exp. 1180/2024.
Rojas González María Guadalupe vs. Jiménez Aquino Nicodemo. Controversias del Orden Familiar 1 Acdo. Núm. Exp. 1754/2018.
Rojas Segura Ana Cecilia vs. Bismark Adrik Águila Garrido. Juris. Vol. 1 Acdo. Núm. Exp. 226/2006.
Ruíz López Claudia Ivet vs. Cruz Zavala Roberto Ignacio. Especial Familiar 1 Acdo. en Incidente. Núm. Exp. 1710/2017 Inc. de Visitas y Convivencias.
Ruíz López Claudia Ivet vs. Cruz Zavala Roberto Ignacio. Especial Familiar 1 Acdo. en Incidente. Núm. Exp. 1710/2017 Inc. de Reduc. de Pensión Alimenticia Provisional.
Sastre Hernández Estrellita. Juris. Voluntaria Familiar 1 Acdo. Núm. Exp. 2430/2013.
Solís García Sonia Adaliz vs. Becerra García Alejandro. Controversias del Orden Familiar 2 Acdos. Núm. Exp. 1374/2021 Tomo III.

SOLO CONSULTA
SOLO CONSULTA
SOLO CONSULTA

Sosa Armendáriz Vda de Aguilar María Cristina su Suc. Sucesorio Familiar 1 Acdo. en Incidente. Núm. Exp. 114/1995 Inc. de Remoción de Albacea II.
Sánchez de la Cruz Armando. Sucesorio Familiar 1 Acdo. Núm. Exp. 734/2023.
Tapia Flores Jeanette vs. Orlando Ramírez Trejo. Controversias del Orden Familiar 1 Acdo. Núm. Exp. 754/2021.
Ubando Baca Antonio Mauricio. Interd. 1 Acdo. Núm. Exp. 376/2010.
Valverde Zavala Benito. Sucesorio Familiar 1 Acdo. en Incidente. Núm. Exp. 1128/2013 Inc. de Remoción de Albacea III.
Vargas Sierra Crispín. Juris. Voluntaria Familiar 1 Acdo. Núm. Exp. 1552/2012.
Vázquez Hernández Ana Lilia vs. Rodrigo Gordillo Villanueva. Especial Familiar 1 Acdo. en Expedientillo. Núm. Exp. 328/2012.
Ávila Camacho Jesús vs. Díaz Núñez Alicia. Especial Familiar 1 Acdo. Núm. Exp. 764/2017.

NO PUBLICADOS

Baqueiro Cendón Armando. Juris. Voluntaria Familiar no Publ. del 07-02-2025. 1 Acdo. en Otros. Núm. Exp. 482/2020 Rendición de Cuentas.
Fabila Reyes David. Sucesorio Familiar no Publ. del 07- 02- 2025. 1 Acdo. Núm. Exp. 1962/2024.
Figueroa Gutiérrez Felipe. Sucesorio Familiar no Publ. del 06- 02- 2025. 1 Acdo. en Incidente. Núm. Exp. 974/2000 Inc. de Adición Al Inventario.
Flores Esquivel Jacinto Geovanni y Jazmín Molina Valdovinos. Ord. Civil Familiar no Publ. del 06- 02- 2025. 1 Acdo. Núm. Exp. 802/2011.
González García Emilio. Sucesorio Familiar no Publ. del 07-02-2025. 1 Acdo. Núm. Exp. 2098/2023.
Hernández Jiménez Lilia Magali vs. Rubén David Zamora Espinosa. Controversias del Orden Familiar no Publ. del 07- 02- 2025. 1 Acdo. Núm. Exp. 2356/2024.
López González Ruth Belem vs. Hernández Mendoza Salvador. Controversias del Orden Familiar no Publ. del 07- 02- 2025. 1 Acdo. Núm. Exp. 338/2014.
Mendoza Pérez Rosa Isela vs. García Huerta José Roberto. Exh. Familiar no Publ. del 06- 02- 2025. 1 Acdo. Núm. Exp. 2134/2019.
Mora Rivera Juan. Sucesorio Familiar no Publ. del 06- 02- 2025. 1 Acdo. en Otros. Núm. Exp. 912/2024 Secc. Segunda.
Palma Cadena Gilberto Carlos y Palma Cadena Gloria Clementina. Juris. Voluntaria Familiar no Publ. del 07- 02- 2025. 1 Acdo. en Otros. Núm. Exp. 296/1992 Rendición de Cuentas.
Sánchez Villarruel Mitzi Thalia vs. Caballero Zamora Miguel. Controversias del Orden Familiar no Publ. del 07- 02- 2025. 1 Acdo. Núm. Exp. 440/2022.

AUDIENCIA

Morales García Dulce vs. Francisco Edgar Jiménez Carmona. Aud. Controversias del Orden Familiar 1 Audiencia. Núm. Exp. 1222/2024.
Turrubiantes Gamez Catarino. Aud. Art. 801 Sucesorio Familiar. 1 Audiencia. Núm. Exp. 1400/2023.

SENTENCIAS INTERLOCUTORIAS NO PUBLICADOS

Peñafiel Becerril Concepción su Sucesión. Sucesorio Familiar Sent. Interlocutoria. 1 Núm. Exp. 828/2022

LA SECRETARIA DE ACUERDOS
LIC. JANETH HERNÁNDEZ HERNÁNDEZ

VIGÉSIMO CUARTO DE LO FAMILIAR

SECRETARÍA "A"
ACUERDOS DEL 10 DE FEBRERO DEL 2025

Abundis Luna Francisco vs. Basurto Gómez Ana Luisa. Especial Familiar 2 Acdos. Núm. Exp. 675/2024.
Abundis Luna Francisco vs. Basurto Gómez Ana Luisa. Especial Familiar 8 Acdos. en Incidente. Núm. Exp. 675/2024 para Regular Las Consecuencias Inherentes a la Disolución del Vinculo Matrimonial.
Aguilar Escobar Rodolfo su Sucesión. Sucesorio Familiar 1 Acdo. Núm. Exp. 2297/2024.
Aguilar Valadez Raquel su Sucesión. Sucesorio Familiar Expdllo. 1 Acdo. 1 Acdo. en Expedientillo. Núm. Exp. 1043/2024.
Alfaro Vázquez Isabel vs. Ricardo Cruz Osorio. Ejec. Merc. 1 Acdo. Núm. Exp. 263/2005.
Almaraz Cervantes Marco Antonio su Sucesión. Sucesorio Familiar 1 Acdo. Núm. Exp. 1719/2022.
Álvarez García Óscar Martín su Sucesión. Sucesorio Familiar 1 Acdo. Núm. Exp. 2447/2024.
Amador Lemus Félix. Sucesorio Familiar 1 Acdo. en Otros. Núm. Exp. 2083/2017 Secc. Segunda.
Andrade Trejo Laura vs. Tlacateca Quintanilla César Leonel. Controversias del Orden Familiar 1 Acdo. Núm. Exp. 2167/2024.
Ávila Gallegos Gilda vs. Alfredo Arturo Castillo Ortega. Controversias del Orden Familiar 1 Acdo. Núm. Exp. 2267/2015.
Ávila Gallegos Gilda vs. Alfredo Arturo Castillo Ortega. Controversias del Orden Familiar 1 Acdo. en Incidente. Núm. Exp. 2267/2015 Inc. de Autr. Judicial para Salir del Pais.
Ávila y Montoya Angelina su Sucesión. Sucesorio Familiar 1 Acdo. en Incidente. Núm. Exp. 135/2014 Oposición a la Rendición de Ctas. de la Albacea.
Ayala Perea Dulce María Berenice vs. Juan Manuel Valencia Martínez. Controversias del Orden Familiar 1 Acdo. Núm. Exp. 1871/2016 Tomo II.
Ballesteros Miranda Carlos. Sucesorio Familiar 4 Acdos. Núm. Exp. 97/2015.
Ballesteros Miranda Carlos. Sucesorio Familiar 1 Acdo. en Otros. Núm. Exp. 97/2015 Secc. Tercera.
Barajas Arroyo Rogelio su Sucesión y Barajas Tenorio Rogelio. Sucesorio Familiar 2 Acdos. Núm. Exp. 111/2023.
Barraza González Carolina vs. Francisco Muñoz Martínez. Controversias del Orden Familiar 3 Acdos. en Incidente. Núm. Exp. 543/2018 Inc. de Incremento de Pensión.
Bermeo Paz Pablo. Int. 1 Acdo. Núm. Exp. 999/1993.
Betancour Flores Óscar Alberto vs. Rosas García Juana. Controversias del Orden Familiar 4 Acdos. en Incidente. Núm. Exp. 2227/2013 Modificación de Convn. Tomo II.
Blanco Flores Enoc vs. García Olmedo Claudia Alin. Controversias del Orden Familiar Apelación. 2 Acdos. Núm. Exp. 2059/2024.
Borja Cruz Ángeles Fátima vs. Carrillo Alvarado Brandon Alexis. Controversias del Orden Familiar Cómputo. 2 Acdos. Núm. Exp. 2241/2024.
Caballero Santillán Olga. Sucesorio Familiar 1 Acdo. en Incidente. Núm. Exp. 1969/2014 Remoción de Albacea.
Camarillo Rojas Mariel Adriana vs. González Arroyo Julio César. Controversias del Orden Familiar 1 Acdo. Núm. Exp. 2025/2024.
Caren Margaritadoehner Mehan vs. Brinkman de Alba Miguel. Controversias del Orden Familiar Billete. 1 Acdo. en Otros. Núm. Exp. 1199/2024 Tomo II.
Carranza Víctor Hugo Alonso vs. Carrillo Campos Jeniffer Jaquelíne. Controversias del Orden Familiar 1 Acdo. Núm. Exp. 1541/2023 Principal.
Castellanos Calleja Nayeli Guadalupe vs. Elfego Castellanos Juárez. Especial Familiar 1 Acdo. en Incidente. Núm. Exp. 547/2020 para Resolver Los Efectos del Divorcio- Liquidación de Sociedad Conyugal.
Castro Chávez Alberto Miguel su Sucesión y Beltrán Chavarría Heidy. Sucesorio Familiar 1 Acdo. en Otros. Núm. Exp. 1645/2022 Secc. Segunda.
Cerillos Lomelí Salvador vs. María Cristina Pérez Vázquez. Especial Familiar Dada Cuenta. 1 Acdo. en Incidente. Núm. Exp. 459/2014 Cesación de Pensión Alimenticia.
Chávez Miranda Karen vs. Ricardo Suárez Huerta. Controversias del Orden Familiar 1 Acdo. Núm. Exp. 669/2018.
Cisneros Gutiérrez Karla Viridiana vs. Macías Santamaría Christian Oswaldo. Controversias del Orden Familiar 1 Acdo. Núm. Exp. 149/2024.
Contreras Castro Gustavo Alfredo su Sucesión. Sucesorio Familiar 2 Acdos. Núm. Exp. 2073/2024.
Cortés Escalona José Antonio vs. Suah Nain Barrera García. Controversias del Orden Familiar 1 Acdo. Núm. Exp. 1771/2016.
Cortés Escalona José Antonio vs. Suah Nain Barrera García. Controversias del Orden Familiar Rebeldia Agravios. 3 Acdos. en Incidente. Núm. Exp. 1771/2016 Tomo II Inc. de Cump. de Régimen de Convivencias y Visitas y Aplicación de Garantía.
Cristóbal Hernández Claudia vs. Bartolo Cruz Alejandro René. Controversias del Orden Familiar Cómputo. 2 Acdos. Núm. Exp. 2239/2024.
Cruz Reyes Edwin Axel. Juris. Voluntaria Familiar 2 Acdos. Núm. Exp. 2113/2024.

SOLO CONSULTA
SOLO CONSULTA
SOLO CONSULTA

Damián Rico Raúl Rodolfo su Sucesión. Sucesorio Familiar Expdllo. 1 Acdo. en Expedientillo. Núm. Exp. 1725/2022.

Díaz Loera María su Sucesión. Sucesorio Familiar 1 Acdo. Núm. Exp. 2197/2024.

Domínguez Mendoza María Fernanda vs. Morales Jiménez Alejandro Tonatiuh. Controversias del Orden Familiar Cómputo. 2 Acdos. Núm. Exp. 2245/2024.

Durand Barrientos Laura Alejandra vs. Gustavo Iván Cortés Becerril. Controversias del Orden Familiar 1 Acdo. en Incidente. Núm. Exp. 375/2020 Cump. de Visitas y Convivencias.

Flores Reyes José Antonio. Controversias del Orden Familiar 1 Acdo. Núm. Exp. 1057/2023.

Gálvez Hernández María. Sucesorio Familiar 1 Acdo. en Incidente. Núm. Exp. 2119/2015 Inc. de Remoción de Albacea.

Gálvez Hernández María. Sucesorio Familiar 1 Acdo. en Otros. Núm. Exp. 2119/2015 Secc. Segunda.

García Ramírez Isabel del Carmen vs. Urtusastegui Parra Alexis Bernardo. Controversias del Orden Familiar 1 Acdo. Núm. Exp. 597/2024.

Gaspar Coss Amparo su Sucesión. Sucesorio Familiar 1 Acdo. en Otros. Núm. Exp. 2171/2022 Secc. Segunda.

González Estévez Alejandrina vs. Ruíz Calderón Leonel. Controversias del Orden Familiar 1 Acdo. Núm. Exp. 805/2024.

Guarneros Carbajal María Carolina vs. Joaquín Gerardo Gurra Trejo. Especial Familiar Dada Cuenta. 1 Acdo. en Incidente. Núm. Exp. 1209/2011 Repos. de Autos.

Guevara Domínguez Héctor vs. Cachu Martínez Rigoberto. Controversias del Orden Familiar 1 Acdo. Núm. Exp. 2021/2024.

Gurrea Carmona Ángela. Sucesorio Familiar 1 Acdo. Núm. Exp. 1747/2019.

Guzmán Blancas Jésica Cristal vs. José Antonio Reza Morales. Especial Familiar Expdllo. 1 Acdo. en Expedientillo. Núm. Exp. 173/2019.

Guzmán González Karla Teresa vs. Rizo Ramírez Marvik Yadir. Controversias del Orden Familiar 1 Acdo. Núm. Exp. 1285/2024.

Hernández Castillo Raúl su Sucesión. Sucesorio Familiar 1 Acdo. Núm. Exp. 1121/2024.

Hernández Gálvez José Luis vs. Hernández Gálvez María del Carmen. Sucesorio Familiar Apelación. 1 Acdo. en Incidente. Núm. Exp. 2119/2015 Remoción de Albacea contra María del Carmen Hernández Gálvez.

Hurwitz Oynick Anteo Víctor. Sucesorio Familiar 1 Acdo. en Otros. Núm. Exp. 1075/2014 Secc. Cuarta.

Ibarra Villaseñor Berenice vs. Ramírez Sánchez Agustín. Especial Familiar 2 Acdos. en Incidente. Núm. Exp. 299/2022 Liquidación de Sociedad Conyugal, Reduc. de Pensión Alimenticia y Otros.

Ibáñez Chávez David vs. De la Cruz Linares María Luisa. Controversias del Orden Familiar 1 Acdo. Núm. Exp. 627/2022.

Ibáñez Rojas Rubén y Chávez Reyes Sara vs. Mendoza Pérez Diana Lisem. Controversias del Orden Familiar 1 Acdo. Núm. Exp. 833/2024.

Illades Jaimez Varenka Alexandra vs. Jonathan Fonseca Chávez. Controversias del Orden Familiar Expdllo. 1 Acdo. en Expedientillo. Núm. Exp. 887/2007.

Jiménez García Emma su Sucesión. Sucesorio Familiar 1 Acdo. Núm. Exp. 2255/2024.

León Pineda Gloria Jesús su Sucesión. Sucesorio Familiar 1 Acdo. en Otros. Núm. Exp. 1133/2024 Secc. Tercera.

Lomas Serrano Esperanza. Int. 1 Acdo. Núm. Exp. 947/1993.

López Galindo Karla Yessenia vs. Martínez Zepeda Jorge Alberto. Especial Familiar 1 Acdo. Núm. Exp. 995/2024.

López García Jesús Ángel vs. Lara Rodríguez Andrea. Controversias del Orden Familiar 1 Acdo. Núm. Exp. 2351/2024.

Loustalot Saucedo Juan Emilio y Loustalot Saucedo Luis Gonzaga vs. Saucedo Mester María Ana su Sucesión y Saucedo Mester Eduardo su Sucesión. Ord. Civil Familiar 1 Acdo. Núm. Exp. 871/2024.

Loustalot Saucedo Juan Emilio y Loustalot Saucedo Luis Gonzaga vs. Saucedo Mester María Ana su Sucesión y Saucedo Mester Eduardo su Sucesión. Ord. Civil Familiar 1 Acdo. en Incidente. Núm. Exp. 871/2024 Nul. de Actuaciones por Defecto en el Emplazamiento.

Lozano y Armendáriz Irma su Sucesión. Sucesorio Familiar Amparo. 1 Acdo. en Amparo. Núm. Exp. 1205/2024 Amapro 1168/2024.

Maldonado Cervantes Ana María su Sucesión y Bello Magaña Alejandro y Bello Magaña Ana María. Sucesorio Familiar Expdllo. 1 Acdo. en Expedientillo. Núm. Exp. 493/2023.

Mancebo Landa Gerardo vs. Ruíz Poo Mónica. Controversias del Orden Familiar Aud. Especial. 1 Acdo. Núm. Exp. 1299/2024.

Marbez Namnum Antonio su Sucesión. Sucesorio Familiar 1 Acdo. Núm. Exp. 2097/2024.

Márquez Alderete Rogelio. Sucesorio Familiar Dada. 1 Acdo. en Otros. Núm. Exp. 1625/2022 Secc. Segunda.

Marroquín Garza Alonso vs. Robledo Cortés Gloriella. Controversias del Orden Familiar 1 Acdo. Núm. Exp. 1369/2022 Tomo II.

Martínez García Ricardo y García Ocampo Esperanza vs. Padrón Saucedo Gabriela Janete. Controversias del Orden Familiar 4 Acdos. Núm. Exp. 131/2022.

Martínez Sinensio Alicia Guadalupe vs. Jupiter Israel Gómez García. Controversias del Orden Familiar 1 Acdo. en Incidente. Núm. Exp. 399/2016 Modificación de Guarda y Custodia.

Martino Noriega Luis. Juris. Voluntaria Familiar 1. 1 Acdo. en Incidente. Núm. Exp. 433/2022 Inc. de Autr. Judicial para Enajenar Bienes.

Méndez Martínez José de Jesús vs. Mejía Vargas Sonia. Especial Familiar Dada Cuenta. 1 Acdo. Núm. Exp. 109/2022.

Mendoza Carmona Rebeca vs. Enrique Hernández Munguía. Controversias del Orden Familiar 1 Acdo. Núm. Exp. 801/2007.

Mendoza Hernández Ana Rosa vs. Laguna Berber Jaime. Controversias del Orden Familiar 1 Acdo. Núm. Exp. 1487/2022.

Mirafuentes y Márquez Anita su Sucesión. Sucesorio Familiar 1 Acdo. Núm. Exp. 955/2024.

Molina Hernández Mauricio vs. Jéssica Navarrete Vázquez. Especial Familiar Billete. 1 Acdo. Núm. Exp. 1247/2018.

Morales Huitrón Marco Antonio vs. Villa Ramírez Martha Ariadna. Controversias del Orden Familiar 3 Acdos. Núm. Exp. 1099/2022 Tomo II.

Muñoz Ladron de Guevara Jorge. Sucesorio Familiar Expdllo. 1 Acdo. en Expedientillo. Núm. Exp. 975/2020.

Ocampo Pozos Raymundo. Sucesorio Familiar 1 Acdo. en Otros. Núm. Exp. 87/2017 Secc. Cuarta.

Paredes Martínez María del Carmen vs. Miguel Ángel Rosas Nassar. Controversias del Orden Familiar Expdllo. 1 Acdo. en Expedientillo. Núm. Exp. 1247/2011.

Pérez Canales Ofelia vs. González Castañeda Fernando. Controversias del Orden Familiar 1 Acdo. Núm. Exp. 401/2000 Bis. 1.

Pérez Hernández Patricia vs. Carrillo García Juan. Ord. Civil Familiar 1 Acdo. en Incidente. Núm. Exp. 891/2014 Pago de Pensiones Alimenticias Vencidas y No Pagadas.

Peña López Sergio Eduardo vs. Peña López Claudia Elena. Ord. Civil Familiar 2 Acdos. Núm. Exp. 78/2024.

Pichardo Gelly Gerardo Alejandro vs. López Miranda Hassel. Controversias del Orden Familiar 1 Acdo. Núm. Exp. 2207/2024.

Pineda Pineda Blanca Perlita vs. Niver Asgard Muñoz Tinoco. Especial Familiar Contesta Agravios. 1 Acdo. en Incidente. Núm. Exp. 457/2019 Pago de Pensión Alimenticia y Exhibición de Garantía para el Aseguramiento de Los Alimentos.

Rayas Hernández Arturo Adolfo vs. Brenda Mónica Silva Blanco. Controversias del Orden Familiar 1 Acdo. en Incidente. Núm. Exp. 2069/2016 Pensiones Vencidas.

Reyes Vergaras Anahi Mitzi vs. García Ortega José Ignacio. Exh. Familiar Exhorto. 1 Acdo. en Exhorto. Núm. Exp. 2089/2024.

Ríos Herrera Armando su Sucesión. Sucesorio Familiar 1 Acdo. Núm. Exp. 2435/2024.

Ríos Martínez Michelle Monserrat vs. Ciriaco Neyra Antonio Alejandro. Controversias del Orden Familiar 1 Acdo. Núm. Exp. 1411/2023.

Rivera Camarillo Marisol vs. Acuña Anaya Arturo Adrián. Especial Familiar 1 Acdo. Núm. Exp. 1283/2023.

Rivera Sánchez María de Los Ángeles su Sucesión. Sucesorio Familiar 1 Acdo. Núm. Exp. 2261/2024.

Robles Márquez María Teresa vs. Ramos Trejo Daniel. Especial Familiar 1 Acdo. en Incidente. Núm. Exp. 1375/2022 Liquidación de Sociedad Conyugal.

Rodríguez Gil María Ernestina. Especial Familiar Expdllo. 1 Acdo. en Expedientillo. Núm. Exp. 893/2024.

Rodríguez Islas Graciela. Sucesorio Familiar 1 Acdo. Núm. Exp. 409/2020.

Rodríguez Lozano Francisco Javier su Sucesión. Sucesorio Familiar 2 Acdos. Núm. Exp. 2457/2024.

SOLO CONSULTA
SOLO CONSULTA
SOLO CONSULTA

Rodríguez Menéndez Gloria Imelda. Sucesorio Familiar e Apelación. 1 Acdo. Núm. Exp. 541/2007.
Rojas López Portillo Xóchitl. Controversias del Orden Familiar 2 Acdos. Núm. Exp. 921/2023.
Román López Ricardo Miguel vs. Luz del Carmen Flores Osorio. Especial Familiar 1 Acdo. Núm. Exp. 1279/2016.
Romero Tlamaxco Francisco Javier vs. Flores Carrizales Diana Paola. Controversias del Orden Familiar Audiencia. 1 Acdo. Núm. Exp. 195/2024.
Ronquillo Blumenkron Luis Israel vs. Raquel Jiménez Ortega. Controversias del Orden Familiar 1 Acdo. Núm. Exp. 755/2017 Tomo III.
Rosales Moguel Norma Angélica vs. Israel Núñez Valle. Controversias del Orden Familiar 1 Acdo. en Incidente. Núm. Exp. 549/2002 Inc. de Reduc. de Pensión Alimenticia.
Salazar González Margarita. Esp. Hip. 1 Acdo. Núm. Exp. 1299/2008.
Sánchez Cabrera Olga María. Juris. Voluntaria Familiar 1 Acdo. Núm. Exp. 165/2023.
Sánchez Martínez Citlalli y Cortés López Julio César vs. Cortés Sánchez Samantha Michelle. Controversias del Orden Familiar 2 Acdos. Núm. Exp. 1555/2023.
Santoyo Gómez Mauro. Sucesorio Familiar 1. 1 Acdo. Núm. Exp. 1639/2023.
Santoyo Gómez Mauro. Sucesorio Familiar 3. 2 Acdos. en Otros. Núm. Exp. 1639/2023 Cuarta Sección.
Soto Merlos Santos su Sucesión. Sucesorio Familiar 1 Acdo. Núm. Exp. 2361/2024.
Sánchez Díaz Norma vs. Daniel Espinoza Ortiz. Controversias del Orden Familiar Amparo. 1 Acdo. en Amparo. Núm. Exp. 299/2009 Amparo 983/2024 III.
Treviño Luna Fernando Eduardo vs. Sánchez Mujica María Magdalena. Controversias del Orden Familiar 2 Acdos. Núm. Exp. 1971/2023.
Trueba Rodríguez Linda Marion vs. Juan Bernardo Engelbrecht Tirado. Especial Familiar Amparo. 1 Acdo. en Amparo. Núm. Exp. 795/2018 Ampro 139/ 2025.
Uribe Cabrera María Victoria. Sucesorio Familiar 1 Acdo. en Expedientillo. Núm. Exp. 1363/2008.
Urrutia Romero Abril Carolina vs. Miranda Manjarrez Mauricio. Especial Familiar 1 Acdo. Núm. Exp. 21/2023.
Valencia Cano Paula su Sucesión. Sucesorio Familiar 1 Acdo. Núm. Exp. 1491/2024.
Valle Cervantes Waylla Emmely vs. Christian Maqueda Jiménez. Controversias del Orden Familiar 1 Acdo. Núm. Exp. 147/2020.
Vázquez García José Luis vs. López Baltazar Evelyn Lizeth. Controversias del Orden Familiar 1 Acdo. Núm. Exp. 1911/2024.
Vázquez Vargas Sarely Tania Lucía vs. Jiménez Frías José Rogelio. Especial Familiar 2 Acdos. en Incidente. Núm. Exp. 1989/2022 Guarda y Custodia.
Villalpando Acosta Alejandro vs. Karla Michelle Lepine García. Controversias del Orden Familiar 2 Acdos. en Incidente. Núm. Exp. 203/2017 Cambio de Régimen de Visitas y Convivencias.
Villalpando Acosta Alejandro vs. Karla Michelle Lepine García. Controversias del Orden Familiar 1 Acdo. Núm. Exp. 203/2017 Tomo III.
Zamarrón Cayetano Perla Rocío vs. Quetzalcóatl Ferreira de la Rosa. Controversias del Orden Familiar 1 Acdo. en Incidente. Núm. Exp. 1197/2019 Modificación de Pago de Pensión Alimenticia.
Zamora Caballero María Teresa vs. Eduardo Esquivel Palacios. Alim. 1 Acdo. Núm. Exp. 921/2011.
Zamudio Ochoa Miguel Ángel vs. Velasco Montero Laura Patrcia. Controversias del Orden Familiar 5 Acdos. Núm. Exp. 97/2024.

NO PUBLICADOS

Abundis Luna Francisco vs. Basurto Gómez Ana Luisa. Especial Familiar 3 Acdos. en Incidente. Núm. Exp. 675/2024 para Regular Las Consecuencias Inherentes a la Disolución del Vinculo Matrimonial.

AUDIENCIA

Castillo Sánchez Agapito Alfonso su Sucesión. Aud. Sucesorio Familiar. 1 Audiencia. Núm. Exp. 1097/2024.
Macías García Nora Hilda vs. Reyes Cirigo Marcos. Aud. Controversias del Orden Familiar 1 Audiencia. Núm. Exp. 1525/2024.
Romero Tlamaxco Francisco Javier vs. Flores Carrizales Diana Paola. Aud. Controversias del Orden Familiar 1 Aud. en Incidente. Núm. Exp. 195/2024 Disminución de Pensión Alimenticia Provisional y Modificación de Régimen de Visitas y Convivencias P.

SENTENCIAS INTERLOCUTORIAS

Espinosa Valdez José Antonio su Sucesión. Sucesorio Familiar Sent. 1 Núm. Exp. 565/2022
García Rivas Campillo Joaquín. Juris. Vol. Sent. 1 Núm. Exp. 377/2002
González González Hugo César. Juris. Voluntaria Familiar Sent. 1 Núm. Exp. 1687/2014

LA SECRETARIA DE ACUERDOS
LIC. SELENE CELESTE ZAMUDIO RODRÍGUEZ

SECRETARÍA "B"
ACUERDOS DEL 10 DE FEBRERO DEL 2025

Alcántara Almazán Claudio su Sucesión. Sucesorio Familiar 1 Acdo. Núm. Exp. 850/2015.
Ambrosio Flores Verónica vs. Pérez González Carlos Alberto. Controversias del Orden Familiar 2 Acdos. Núm. Exp. 1272/2024.
Austin Chávez Marcia vs. Lazarini Tamayo Alejandro. Especial Familiar 1 Acdo. en Incidente. Núm. Exp. 328/2023 Inc. de Fijación de Pensión Alimenticia Definitiva.
Benedek Godeanu Roxana Ioana vs. Vargas Elizondo Francisco Javier. Controversias del Orden Familiar 2 Acdos. Núm. Exp. 1822/2024.
Calderón Salgado Ernestin vs. Calderón Álvarez Argelia. Controversias del Orden Familiar 3 Acdos. Núm. Exp. 2074/2021.
Camacho Silva Benjamín vs. Helen Michelle Sierra Murillo. Especial Familiar Amparo. 1 Acdo. en Amparo. Núm. Exp. 1112/2018 Amparo 693/2024.
Casas Bolaños Irma Gloria su Sucesión. Sucesorio Familiar 1 Acdo. Núm. Exp. 1592/2022.
Castellanos García Carlos su Sucesión. Sucesorio Familiar 1 Acdo. Núm. Exp. 748/2024.
Cervantes Salvatori Marisol vs. Alejandro Canej Vázquez Gongora. Especial Familiar 1 Acdo. en Incidente. Núm. Exp. 590/2021 Inc. de Régimen de Visitas y Convivencias - Tomo II.
Cruz Munguía Guadalupe vs. Cordero Pérez Jorge Enrique. Controversias del Orden Familiar 1 Acdo. Núm. Exp. 2259/2023.
Cuetos Pajares Feliz y/o José Félix Cueto Pajares y/o Félix Cuetos Pajares y/o Félix Cueto Pajares y/o Félix Cuestas Pajares vs. Cueto Montalvo Alberto y Cueto Moltalvo Alffredo y Cueto Puente María Guadalupe y Cuento Puente Sara Alicia. Sucesorio Familiar 1 Acdo. Núm. Exp. 878/2019.
Cuevas González Francisco Juan su Sucesión. Sucesorio Familiar 1 Acdo. Núm. Exp. 498/2024.
Cuevas González Francisco Juan su Sucesión. Sucesorio Familiar 1 Acdo. en Otros. Núm. Exp. 498/2024 Inc. de Objeción a la Secc. Segunda.
Domínguez del Ángel Román vs. Montserrat Valle López. Controversias del Orden Familiar Dada Cuenta At. 1 Acdo. en Incidente. Núm. Exp. 1786/2018 Inc. de Extinción de Convn. por Incumplimiento de Obligaciones.
Escalante Sánchez María Vicenta vs. Luis Ortega Naranjo. Especial Familiar 1 Acdo. en Incidente. Núm. Exp. 1162/2008 Incidentes de Liquidación de Sociedad Conyugal.
Escudero Meléndez María de la Luz vs. Castañeda Fernández Héctor Enrique. Controversias del Orden Familiar Amparo. 1 Acdo. en Amparo. Núm. Exp. 1684/2023 Amparo 416/2024.
Espíndola Pérez Matilde su Sucesión. Sucesorio Familiar 1 Acdo. Núm. Exp. 2476/2024.
Galicia Rojas Socorro vs. Saúl Torres Tapia. Alim. Comparec. 1 Acdo. Núm. Exp. 1468/2004.
González Alemán Alicia Angélica vs. Budd Delcourt Emeric Joseph Georges. Controversias del Orden Familiar 2. 2 Acdos. en Incidente. Núm. Exp. 776/2024 Inc. de Rectif. y/o Aclaración de Periodo de Concubinato.
González García Blanca Selene vs. Rocha Hernández José Ángel. Controversias del Orden Familiar 1 Acdo. en Incidente. Núm. Exp. 1230/2021 Inc. de Cancel. de Pensión Alimenticia de Iran Shakti Rocha González.
González Mayo Gabriela Egladed vs. Morales Neria Francisco Javier. Controversias del Orden Familiar 2 Acdos. Núm. Exp. 1436/2024.
González Mendoza José Luis su Sucesión. Sucesorio Familiar 1 Acdo. en Otros. Núm. Exp. 1144/2022 Secc. Cuarta.

SOLO CONSULTA
SOLO CONSULTA
SOLO CONSULTA

González España Rubén Francisco. Sucesorio Familiar 1 Acdo. Núm. Exp. 12/1998.
Hernández Mendoza Elizabeyth vs. García López Daniel. Exh. Familiar Exhorto. 1 Acdo. en Exhorto. Núm. Exp. 2308/2024.
Hurtado Salas José Fidel vs. Martha Angélica Navarrete Martínez. Especial Familiar 1 Acdo. Núm. Exp. 472/2018.
Ibarra Nieto Diana Laura vs. Cortés Palacios Brandom. Especial Familiar 2 Acdos. Núm. Exp. 204/2024.
Jiménez Ruíz Karina vs. Santos Vázquez Fernando. Especial Familiar 1 Acdo. Núm. Exp. 46/2024.
Lozano Díaz Diego Rodrigo y Zamora Hernández Noelia. Controversias del Orden Familiar 1 Acdo. Núm. Exp. 2148/2024.
Lucio Torres J Alberto su Sucesión. Sucesorio Familiar 1 Acdo. Núm. Exp. 2/2025.
Luna López Claudia Ivonne vs. Molina Medinilla Mauricio Yovani. Especial Familiar 2 Acdos. Núm. Exp. 182/2023.
Luna López Claudia Ivonne vs. Molina Medinilla Mauricio Yovani. Especial Familiar 1 Acdo. en Incidente. Núm. Exp. 182/2023 Inc. de Aclarción de Gastos de Alimentos.
Luna López Claudia Ivonne vs. Molina Medinilla Mauricio Yovani. Especial Familiar 1 Acdo. en Incidente. Núm. Exp. 182/2023 Inc. de Guarda y Custodia Definitivaia.
Márquez Magaña Vicente David vs. Pérez Rosas Diana Carmina. Controversias del Orden Familiar 1 Acdo. Núm. Exp. 2262/2023.
Martínez Balino María Luisa vs. Carlos Uribe Nava. Controversias del Orden Familiar 1 Acdo. Núm. Exp. 82/2018.
Martínez Bernal Héctor vs. Frías Vidal Abigail. Controversias del Orden Familiar Audiencia. 1 Acdo. Núm. Exp. 1584/2024.
Martínez Nolasco María. Sucesorio Familiar 2 Acdos. Núm. Exp. 696/2014.
Méndez Prado Rafaela su Sucesión. Sucesorio Familiar 1 Acdo. Núm. Exp. 1960/2024.
Mireles Rivera Crisantema su Sucesión. Sucesorio Familiar 1 Acdo. Núm. Exp. 1222/2024.
Murillo Meza Francisco vs. García Meza Inés. Controversias del Orden Familiar 1 Acdo. Núm. Exp. 1544/2024.
Muñoz Gallardo Cristina vs. Jorge Omar Aguayo Rivera. Controversias del Orden Familiar 2 Acdos. Núm. Exp. 368/2015.
Natera Reyna Carlos Samuel su Sucesión. Sucesorio Familiar 2 Acdos. Núm. Exp. 274/2024.
Neri Rosas Jazmín vs. Menchaca Hernández Óscar Eduardo. Controversias del Orden Familiar Audiencia. 1 Acdo. Núm. Exp. 2092/2024.
Norona Gómez Nohemí vs. Hernández Ramírez Miguel. Controversias del Orden Familiar 2 Acdos. Núm. Exp. 1098/2023.
Ortiz Barrón Elizabeth vs. Daniel Alberto Troncoso Guadarrama. Especial Familiar 1 Acdo. en Incidente. Núm. Exp. 718/2016 Inc. de Liquidación de Sociedad Conyugal.
Ortiz Barrón Elizabeth vs. Daniel Alberto Troncoso Guadarrama. Especial Familiar 1 Acdo. en Incidente. Núm. Exp. 718/2016 Inc. de Actual. Retroactiva de Pensión Alimenticia y Violencia Famliar.
Paco Hernández Janet vs. David Hernández Emiliano. Controversias del Orden Familiar 1 Acdo. Núm. Exp. 898/2016.
Peniche Chuc José Juan Humberto su Sucesión. Sucesorio Familiar 1 Acdo. Núm. Exp. 174/2024.
Peredo Navarro Héctor y López García Flor Patricia. Juris. Voluntaria Familiar Billete. 1 Acdo. Núm. Exp. 1274/2024.
Pérez Ramos Gil y Pérez Ramos Gerardo y Pérez Ramos Teodora. Sucesorio Familiar Nuevo. 1 Acdo. Núm. Exp. 80/2025.
Pizano Jiménez Idalia vs. Pedroza Hernández Enrique. Controversias del Orden Familiar 1 Acdo. en Incidente. Núm. Exp. 2260/2014 Inc. de Régimen de Visitas.
Rabadán Granados Fernanda vs. Hernández Salgado Daniel. Especial Familiar 1 Acdo. en Incidente. Núm. Exp. 346/2024 Inc. de Cump. de Convenio.
Ramírez Quiroz Francisco su Sucesión. Sucesorio Familiar 2 Acdos. Núm. Exp. 2376/2024.
Rentería Rayón Diana Fernanda vs. Rentería Rebollo Juan Jesús. Controversias del Orden Familiar 1 Acdo. Núm. Exp. 1500/2023.
Reyes Reyes Josefina Aurora su Sucesión. Sucesorio Familiar 1 Acdo. en Otros. Núm. Exp. 850/2022 Secc. Segunda.
Reynoso Almazán Ariana Lizbeth vs. Jiménez Chávez Eduardo. Controversias del Orden Familiar 2 Acdos. Núm. Exp. 2068/2024.
Rodea Barona Diana vs. Hernández Nava Daniel Eduardo. Controversias del Orden Familiar 1 Acdo. en Incidente. Núm. Exp. 142/2024 Inc. de Cumpliiento de Convenio.
Rodríguez Juárez Margarita su Sucesión. Sucesorio Familiar Nuevo. 1 Acdo. Núm. Exp. 58/2025.
Rojas Mondragón Evelyn vs. Pablo Muñoz Lozada. Controversias del Orden Familiar 1 Acdo. Núm. Exp. 854/2019.
Romero Bernal Julio su Sucesión. Sucesorio Familiar 1 Acdo. Núm. Exp. 1750/2024.
Sánchez Carrillo Margarita vs. Cano de la Cruz Ramón. Controversias del Orden Familiar 1 Acdo. Núm. Exp. 450/2022.
Sánchez Pérez José su Sucesión. Sucesorio Familiar 2 Acdos. Núm. Exp. 906/2023.
Santillán González Adriana vs. López Conde Daniel. Especial Familiar 1 Acdo. en Otros. Núm. Exp. 1810/2023 Inc. de Consecuencias Inherentes a la Disol. del Vínculo Matromonial.
Santos Rubio Aurelia Lorena vs. Silva Hernández Guillermo Israel. Controversias del Orden Familiar 1 Acdo. Núm. Exp. 2012/2024.
Seemann Audiffred Regina vs. Sesma Suárez Guillermo Alejandro. Especial Familiar 1. 1 Acdo. Núm. Exp. 1058/2024.
Serrano Salas Cristina vs. Godínez Rodríguez Olegario Víctor. Controversias del Orden Familiar 1 Acdo. Núm. Exp. 2244/2024.
Sevilla Rebeca vs. Juárez Sevilla Sergio. Controversias del Orden Familiar Audiencia. 1 Acdo. Núm. Exp. 2050/2024.
Tovar Trejo Francisco Javier su Sucesión. Sucesorio Familiar 1 Acdo. Núm. Exp. 1996/2024.
Trujillo Santana Carlos Isidro su Sucesión. Sucesorio Familiar Dada. 1 Acdo. en Otros. Núm. Exp. 1330/2023 Secc. Segunda.
Valdés Reyes Irais vs. Tabares Téllez Baltazar. Especial Familiar 2 Acdos. Núm. Exp. 1050/2024.
Zárate Rodríguez Karla María vs. Meneses Roque Rodolfo. Controversias del Orden Familiar 1 Acdo. Núm. Exp. 1478/2023.
NO PUBLICADOS
Rodea Barona Diana vs. Hernández Nava Daniel Eduardo. Controversias del Orden Familiar 1 Acdo. Núm. Exp. 142/2024.
AUDIENCIA
Cruz Silva Irma su Sucesión. Aud. Sucesorio Familiar. 1 Audiencia. Núm. Exp. 1746/2022.
García Ortiz Adelaido Enrique su Sucesión. Aud. Sucesorio Familiar. 1 Audiencia. Núm. Exp. 2258/2023.
Ramos Pacheco José Fabián su Sucesión. Aud. Sucesorio Familiar. 1 Audiencia. Núm. Exp. 956/2023.

SENTENCIAS DEFINITIVAS DEL 10 DE FEBRERO DEL 2025

Pérez Martínez Raúl su Sucesión. Sucesorio Familiar Sent. 1 Sent. Def. en Otros. Núm. Exp. 2180/2023 Secc. Cuarta

LA SECRETARIA DE ACUERDOS
LIC. BLANCA ESTELA VALDEZ SANTAMARÍA

VIGÉSIMO QUINTO DE LO FAMILIAR

SECRETARÍA "A"
ACUERDOS DEL 10 DE FEBRERO DEL 2025

Abuin Moreiras Jaime Manuel Bernardo vs. Sucesorio Familiar 1 Acdo. Núm. Exp. 3153/2024 Secc. Primera Tomo II.
Aceves Mejía Carolina vs. López Duarte Francisco Javier. Controversias del Orden Familiar Acuerdo. 1 Acdo. Núm. Exp. 1807/2023.
Acosta Negrete Carmen. su Sucesión. Sucesorio Familiar 1 Acdo. Núm. Exp. 914/2005 Inc. de Remoción de Albacea.
Alemán Velasco Jorge Francisco su Sucesión. Sucesorio Familiar 1 Acdo. Núm. Exp. 1169/2016 Secc. Cuarta.
Álvarez Gutiérrez Alexis vs. Hernández Montoya Brenda Lilia. Especial Familiar 1 Acdo. Núm. Exp. 1561/2023.
Amaya Alcibar Tayde. Int. 1 Acdo. Núm. Exp. 2873/2024.
Anaya Tovar Luis Raúl su Sucesión. Sucesorio Familiar 6 Acdos. Núm. Exp. 2287/2024.
Arroyuelo Romero Adrián vs. Ortega Cindy Candy. Especial Familiar Acuerdo. 2 Acdos. en Incidente. Núm. Exp. 1519/2018 Inc. de Modificación de Convn. Tomo V.
Athié y Gutiérrez Felipe de Jesús su Sucesión. Sucesorio Familiar 1 Acdo. Núm. Exp. 599/2024.
Báez Ruíz Ana Karen vs. González Moreno Ricardo. Controversias del Orden Familiar 1 Acdo. Núm. Exp. 957/2023 Tomo II Principal.
Balanzario Canacasco René vs. Mendoza Flores Yuliana. Controversias del Orden Familiar Acuerdo. 1 Acdo. Núm. Exp. 1191/2024.

SOLO CONSULTA
SOLO CONSULTA
SOLO CONSULTA

Ballesteros Pantoja Isabel. Sucesorio Familiar Acuerdo. 1 Acdo. en Otros. Núm. Exp. 2887/2024 Inc. de Entrega de Bienes Al Albacea (28. VI. 24).

Barajas Monzalvo Teresa. Ord. Civil Familiar Acuerdo. 1 Acdo. en Incidente. Núm. Exp. 2681/2024 Inc. de Liquidación de Sociedad Conyugal II (11, Jul, 24).

Briseno Mendoza Rebeca vs. Juárez Donis Carlos. Controversias del Orden Familiar 1 Acdo. Núm. Exp. 307/2025.

Caballero Pérez Pedro. Int. 1 Acdo. Núm. Exp. 1337/1998.

Cabrera Mendoza Aldair Alexis vs. Bautista Torres Katherine Esmeralda. Controversias del Orden Familiar Acuerdo. 6 Acdos. Núm. Exp. 2021/2024.

Camargo Tovar Ana Gabriela vs. Quintanilla González José Leonardo. Controversias del Orden Familiar Acuerdo. 2 Acdos. Núm. Exp. 3031/2024.

Carlos Sánchez Larisa Guadalupe vs. Ramírez Santiago Orlando Benjamín. Especial Familiar Acuerdo. 1 Acdo. Núm. Exp. 2585/2024.

Carrillo Arrieta Trinidad su Sucesión. Sucesorio Familiar 1 Acdo. en Expedientillo. Núm. Exp. 1961/2022.

Castañeda Severiano Karla Michel vs. Rico Fonseca Víctor Hugo. Controversias del Orden Familiar 1 Acdo. Núm. Exp. 1911/2023.

Cedillo López Luis. Sucesorio Familiar Acuerdo. 1 Acdo. Núm. Exp. 1081/2014 Tomo II.

Cequera Sepúlveda José Nevid vs. Ríos Arreola Rosalía. Especial Familiar 1 Acdo. Núm. Exp. 303/2025.

Ciriaco Hernández Arelly Joselyne vs. Santiago Reyes José. Controversias del Orden Familiar 1 Acdo. Núm. Exp. 291/2025.

Cruz López María Gabina. Sucesorio Familiar 1 Acdo. Núm. Exp. 43/2015.

Cruz Santillán María Elena su Sucesión. Sucesorio Familiar Acuerdo. 1 Acdo. Núm. Exp. 933/2024.

Díaz Murillo Gladys Mireya vs. Thorvardsson Bjorn. Especial Familiar 1 Acdo. en Amparo. Núm. Exp. 2251/2024 Amparo.

Enciso Rojas Fernando vs. Morales Frías Alison. Juris. Voluntaria Familiar 1 Acdo. Núm. Exp. 991/2021.

Espinosa Guerra David. Sucesorio Familiar 1 Acdo. Núm. Exp. 653/2016.

Estrada Segura Mauricio vs. Arévalo Camarena Kimberly Naomi. Controversias del Orden Familiar 1 Acdo. Núm. Exp. 1721/2021.

García Sandoval Luis Ángel vs. Rodríguez Parrazal Silvia Pamela. Controversias del Orden Familiar 1 Acdo. Núm. Exp. 415/2022.

González Quiroz Aurora su Sucesión. Sucesorio Familiar 1 Acdo. Núm. Exp. 21/2025.

Guijosa Ocegueda Claudia Tania vs. Chanona Castilleja Jorge Humberto. Controversias del Orden Familiar 1 Acdo. Núm. Exp. 127/2013.

Gutiérrez Dávila Salvador Fernando. Juris. Voluntaria Familiar Acuerdo. 1 Acdo. Núm. Exp. 1455/2023 Rendición de Ctas. 2024.

Guzmán Esquer Yareli Dolores vs. Espinosa Martínez Miguel. Especial Familiar Acuerdo. 1 Acdo. Núm. Exp. 1473/2021.

Hernández Camargo William vs. Soto Ortega Gabriela. Especial Familiar 1 Acdo. Núm. Exp. 51/2024.

Juárez Solórzano Alma Gloria vs. Ávila Delgado Siddhartha. Controversias del Orden Familiar 1 Acdo. Núm. Exp. 1089/2024.

Martínez y Sáenz Josefina. Juris. Voluntaria Familiar Acuerdo. 1 Acdo. Núm. Exp. 1931/2024.

Meneses Benítez Luis Alberto vs. Manzano García Vianey Alejandra. Controversias del Orden Familiar Acuerdo. 1 Acdo. Núm. Exp. 1911/2024.

Mora Martínez Eduardo vs. Galicia Hernández Calypso. Especial Familiar 1 Acdo. Núm. Exp. 3361/2024.

Navarrete Félix Xitlali vs. Lomelí Banuelos Iván Aurelio. Especial Familiar 1 Acdo. Núm. Exp. 1857/2018.

Navarro García Amalia su Sucesión. Sucesorio Familiar 1 Acdo. Núm. Exp. 9/2025.

Navarro Rocha José Carlos vs. Kuri Tlacaelel Benavides su Sucesión y Kuri Becerril María Dolores. Ord. Civil Familiar Acuerdo. 1 Acdo. Núm. Exp. 1945/2024.

Olin Corona Stefania vs. Ortiz Calva Ángel Gabriel. Controversias del Orden Familiar 1 Acdo. en Otros. Núm. Exp. 2243/2024 Tomo II.

Ornelas Cruz Roberto Flavio su Sucesión. Sucesorio Familiar 1 Acdo. Núm. Exp. 1057/2023.

Ortiz Domínguez Jesús Gabriel vs. Cordero Morales Nayeli. Especial Familiar Acuerdo. 2 Acdos. Núm. Exp. 2671/2024 Inc. de Fijación de Pensión Alimenticia Tomo V.

Ortiz Domínguez Jesús Gabriel vs. Cordero Morales Nayeli. Especial Familiar Acuerdo. 1 Acdo. en Incidente. Núm. Exp. 2671/2024 Inc. de Fijación de Pensión Alimenticia Tomo IV (Cerrado).

Patiño y Larque José Pablo Luis su Sucesión. Sucesorio Familiar Acuerdo. 1 Acdo. Núm. Exp. 767/2024.

Perea Garduño César su Sucesión. Sucesorio Familiar Acuerdo. 1 Acdo. Núm. Exp. 1917/2024.

Pérez Mendoza Edith vs. Padilla Galicia Luis Antonio. Controversias del Orden Familiar 1 Acdo. en Incidente. Núm. Exp. 821/2018 Inc. de Aumento de Pensión Alimenticia.

Pérez Palma Galindo. Sucesorio Familiar 1 Acdo. Núm. Exp. 207/2025.

Portillo Ramírez Tonantzin vs. Mendoza Garnica Carlos Mario. Especial Familiar Acuerdo. 1 Acdo. Núm. Exp. 3281/2024.

Ramírez Canchola Alejandra vs. Razo Godínez Joel Ricardo. Controversias del Orden Familiar Expdllo. 1 Acdo. Núm. Exp. 991/2019.

Reyes Ávila Claudia su Sucesión. Sucesorio Familiar 1 Acdo. Núm. Exp. 293/2025.

Reyes Romero Francisco su Sucesión. Sucesorio Familiar Expdllo. 1 Acdo. Núm. Exp. 1543/2024.

Rito Brito Sandra Estela vs. Guzmán Huitrón José Ignacio. Controversias del Orden Familiar 1 Acdo. Núm. Exp. 711/2024.

Rivera Cervantes Mariana Marcela vs. Miranda Gama Gilberto. Especial Familiar 1 Acdo. en Incidente. Núm. Exp. 3241/2024 Inc. de Liquidación de Sociedad Conyugal.

Robles Aguirre Elsa Valeria vs. Robles San Miguel Izcoatl Ramón. Controversias del Orden Familiar Acuerdo. 1 Acdo. Núm. Exp. 1105/2024.

Rodríguez Méndez Santiago Adolfo vs. Amaya Alcibar Tayde su Sucesión. Ord. Civil Familiar 1 Acdo. Núm. Exp. 173/2025.

Rodríguez Paredes David vs. Méndez Damián Laura Esmeralda. Controversias del Orden Familiar Acuerdo. 1 Acdo. Núm. Exp. 1329/2019 Tomo II Principal.

Romero Dorantes María Agustina su Sucesión. Sucesorio Familiar 1 Acdo. Núm. Exp. 49/2025.

Romero Huerta Maximino. Sucesorio Familiar Acuerdo. 1 Acdo. en Otros. Núm. Exp. 1817/2009 Cuarta Sección.

Romero Salazar Ignacio su Sucesión. Sucesorio Familiar Acuerdo. 1 Acdo. Núm. Exp. 2241/2023.

Romero Salazar Javier y Romero Salazar María del Coral vs. Romero Salazar Ignacio su Sucesión y Licenciado Sergio Navarrete Mardueño Notario Público Número 128 en la Ciudad de México y Palacios Romero Juan Daniel y Palacios Romero Belem. Ord. Civil Familiar Acuerdo. 2 Acdos. Núm. Exp. 1549/2024.

Ruíz Centeno Blanca Marisela. Sucesorio Familiar 1 Acdo. en Expedientillo. Núm. Exp. 71/2005 Expedientillo.

Salas Alexander Martha Leticia vs. Nava González Juan José. Div. Vol. 1 Acdo. Núm. Exp. 1351/2005.

Salazar Pérez Lourdes Brenda vs. Carbajal García César Miguel. Controversias del Orden Familiar 1 Acdo. Núm. Exp. 295/2025.

Sánchez Orozco Diana Desire vs. Romero Aguilar David Javier. Controversias del Orden Familiar Acuerdo. 1 Acdo. en Incidente. Núm. Exp. 1497/2018 Inc. de Pago Retroactivo de Alimentos.

Sixtos Ayala Roberto su Sucesión. Sucesorio Familiar 1 Acdo. Núm. Exp. 1651/2024.

Suárez Bonilla Jaime vs. Barajas Monzalvo Teresa. Especial Familiar Acuerdo. 1 Acdo. Núm. Exp. 2681/2024.

Sulca Villafuerte Edmundo Rigoberto su Sucesión. Sucesorio Familiar 1 Acdo. Núm. Exp. 51/2025.

Suárez Belmont Eduardo Felipe vs. Villanueva Calderón Rosa Elia. Ord. Civil Familiar 1 Acdo. en Incidente. Núm. Exp. 2393/2024 Inc. de Cancel. de Pensión Alimenticia II.

Sánchez Ramírez Alejandra vs. Turanzas Lamadrid Jesús Francisco Javier. Div. Nec. 1 Acdo. Núm. Exp. 1241/2000.

Sánchez Torres Blanca Estela vs. Muñoz Ramos Wenceslao Bernardino. Ord. Civil Familiar Acuerdo. 1 Acdo. en Incidente. Núm. Exp. 1235/2002 Inc. de Cesación de Pensión Alimenticia.

Terrón Ramírez Rolando vs. Piña Placencia Samara Alejandra. Controversias del Orden Familiar Acuerdo. 1 Acdo. en Incidente. Núm. Exp. 889/2017 Inc. de Modificación de Convenio.

Torres Castillo Benito su Sucesión. Sucesorio Familiar 1 Acdo. Núm. Exp. 297/2025.

Vargas López Carlos Adrián vs. Guerrero Vecchione Ana Cecilia. Especial Familiar Acuerdo. 1 Acdo. en Incidente. Núm. Exp. 841/2018 Tomo II Inc. de Cambio de Guarda y Custodia.

SOLO CONSULTA
SOLO CONSULTA
SOLO CONSULTA

Vázquez Morales Valeria Stefania vs. González Aguirre Christofer Edwin. Controversias del Orden Familiar 1 Acdo. Núm. Exp. 2071/2022.
Vázquez de la Torre Fernando su Sucesión. Sucesorio Familiar 1 Acdo. Núm. Exp. 299/2025.
Vega Trejo Valentín. Sucesorio Familiar 1 Acdo. en Otros. Núm. Exp. 101/2015 Secc. Segunda.
Velasco Sánchez Laura Vanesa vs. Velasco Díaz Jesús Alejandro. Controversias del Orden Familiar Dada Cuenta. 1 Acdo. Núm. Exp. 1319/2024.
Vigueras Minutti Guillermo vs. Senderos Navaez Alejandra Liliana. Especial Familiar 1 Acdo. en Incidente. Núm. Exp. 173/2018 Inc. de Pago de Alimentos.
Viloria Castellanos Gustavo Othón vs. Pérez Peña Sandra Nancy. Div. Incausado 1 Acdo. Núm. Exp. 1521/2011.
Viridiana Tahiz González Díaz vs. Arturo Flores Pérez. Controversias del Orden Familiar Acuerdo. 1 Acdo. Núm. Exp. 2159/2023.
Virrueta Jaimes Jorge Antonio y Bautista Pastrana María Concepción vs. Bautista Pastrana María de la Concepción. Ord. Civil Familiar 1 Acdo. en Incidente. Núm. Exp. 2879/2024 Inc. de Cancekación de Pensión Alimenticia.
Walls Laguarda José Carlos vs. Lima Robles Estefania. Especial Familiar 1 Acdo. en Incidente. Núm. Exp. 917/2020 Inc. de Liquidación de Sociedad Conyugal.
De la Rosa Sánchez Vianey vs. De la Rosa Hernández Alejandro. Controversias del Orden Familiar Acuerdo. 1 Acdo. Núm. Exp. 1897/2024.

AUDIENCIA

Bermúdez López Verónica vs. Mireles Cornejo Joel. Aud. de Ley Controversias del Orden Familiar 1 Audiencia. Núm. Exp. 629/2020 Tomo II.
Guerrero Salas María de Los Ángeles vs. Villarreal Pérez Tello Rogelio Israel. Aud. Incidental Controversias del Orden Familiar 1 Aud. en Incidente. Núm. Exp. 1623/2012 Inc. de Aumento de Pensión Alimenticia.
Moreno Hernández Juana vs. Galeana Martínez Francisco Javier. Aud. de Ley Controversias del Orden Familiar 1 Audiencia. Núm. Exp. 231/2024.

SENTENCIAS DEFINITIVAS DEL 10 DE FEBRERO DEL 2025

Moreno Cruz Mario vs. Alba Medina María Eugenia. Especial Familiar Sent. Def. 1 Núm. Exp. 3039/2024
Velasco Sánchez Laura Vanesa vs. Velasco Díaz Jesús Alejandro. Controversias del Orden Familiar Sent. Def. 1 Núm. Exp. 1319/2024

EL SECRETARIO DE ACUERDOS
LIC. SALVADOR DURÁN COMPARAN

SECRETARÍA "B"
ACUERDOS DEL 10 DE FEBRERO DEL 2025

Abdo Mina Suhayla vs. Maalouf Shaadi Pedro. Controversias del Orden Familiar 1 Acdo. Núm. Exp. 1464/2019 (Tercer Tomo).
Aguirre Martínez Serafina vs. Valentín Sánchez Tehuacatl. Controversias del Orden Familiar 3 Acdos. Núm. Exp. 1936/2024.
Alejandres Méndez Adriana Alejandra vs. Muñoz Rodríguez Saúl. Especial Familiar 1 Acdo. en Incidente. Núm. Exp. 3312/2024 Inc. de Fijación de Pensión Alimenticia Definitiva.
Álvarez Solano Sandra vs. Valverde Rosas Juan Manuel. Controversias del Orden Familiar 1 Acdo. Núm. Exp. 1030/2023.
Belmont Molina Carlos su Sucesión. Sucesorio Familiar 1 Acdo. Núm. Exp. 1358/2022.
Berumen Esquivel Eva su Sucesión. Sucesorio Familiar 1 Acdo. Núm. Exp. 34/2025.
Bringas Pérez Lissete vs. García Reyes Ricardo Antonio. Controversias del Orden Familiar 1 Acdo. Núm. Exp. 814/2018.
Cárdenas Ruíz Víctor Manuel. Sucesorio Familiar 1 Acdo. en Incidente. Núm. Exp. 972/1995 Inc. de Remoción de Albacea.
Cervantes Sandoval María Luisa su Sucesión. Sucesorio Familiar 2 Acdos. Núm. Exp. 2082/2024.
Chavarría Soto Julia Isabel vs. Becerill Huerta Ángel. Especial Familiar 2 Acdos. en Incidente. Núm. Exp. 2054/2019 Inc. de Pensión Alimenticia Definitiva.
Chávez Reyes Ana Isabel vs. Espinosa Castillo Mario Felipe. Controversias del Orden Familiar 1 Acdo. Núm. Exp. 46/2019.
Cortina González Perla Rosalía vs. Flores Sánchez Aarón. Controversias del Orden Familiar 1 Acdo. Núm. Exp. 2330/2024.
Dávila Ortiz Nora vs. Martínez Vázquez Pedro. Controversias del Orden Familiar 1 Acdo. Núm. Exp. 3242/2024.
Delgado Maldonado Noemí vs. Sandoval Aguilar Emmanuel. Controversias del Orden Familiar 2 Acdos. Núm. Exp. 844/2022 (Tercer Tomo).
Estrada Mendoza Ramón. Sucesorio Familiar 1 Acdo. Núm. Exp. 2462/2013.
Ferrat Sola Ángel Román su Sucesión. Sucesorio Familiar 1 Acdo. en Otros. Núm. Exp. 2408/2024 Rendición de Cuenta Anual de 29 de Enero 2024 Al 29 de Enero 2025.
Ferrat Sola Ángel Román su Sucesión. Sucesorio Familiar 2 Acdos. en Otros. Núm. Exp. 2654/2024 Inc. de Oposición a la Distribución Provisional de Los Productos de Los Bienes Hereditarios.
Ferrat Sola Ángel Román su Sucesión. Sucesorio Familiar 1 Acdo. en Otros. Núm. Exp. 2654/2024 Rendición de Ctas. 29 de Enero 2024 a 29 de Enero del 2025.
Flores Rivera Noé su Sucesión. Sucesorio Familiar 1 Acdo. Núm. Exp. 960/2024.
Galicia Flores María de Los Santos vs. Murillo Lupez Hugo. Controversias del Orden Familiar 1 Acdo. Núm. Exp. 94/2025.
Galicia Flores María de Los Santos vs. Murillo Lupez Hugo. Controversias del Orden Familiar 4 Acdos. en Incidente. Núm. Exp. 94/2025 Inc. de Liquidación de Pensiones No Pagadas.
Gamboa Castro Itze Berenice vs. Arévalo Guzmán Josué Arturo. Controversias del Orden Familiar 2 Acdos. Núm. Exp. 2080/2023.
García Balda Ramírez Corona Leopoldo Sergio Alberto y y-o. Sergio García Ramírez. Sucesorio Familiar 3 Acdos. en Otros. Núm. Exp. 836/2024 Tomo II Principal.
García Balda Ramírez Corona Leopoldo Sergio Alberto. Sucesorio Familiar 2 Acdos. en Incidente. Núm. Exp. 836/2024 Inc. D Remoción de Albacea en contra de Yolanda Ariadna Camelia Morayta Ramírez Corona.
Gaviño Pérez Guadalupe su Sucesión. Sucesorio Familiar 1 Acdo. Núm. Exp. 1032/2024.
González Morales Xóchitl vs. García Morales Jorge. Especial Familiar 1 Acdo. en Incidente. Núm. Exp. 1006/2021 Inc. de Pensión Alimenticia.
Hernández González Eleuteria Antonia su Sucesión. Sucesorio Familiar 1 Acdo. en Incidente. Núm. Exp. 2690/2024 Inc. de Oposición a la Rendición de Ctas. 2024.
Hernández González Eleuteria Antonia vs. Sucesorio Familiar 1 Acdo. Núm. Exp. 2690/2024 Tomo II Secc. Primera.
Hernández González Eleuteria Antonia. Sucesorio Familiar 1 Acdo. en Otros. Núm. Exp. 2690/2024 Oposición a la Rendición de Ctas. 2024 (Desechado).
Hernández González Gerardo vs. Carrasco Moya Giovanna. Controversias del Orden Familiar 1 Acdo. Núm. Exp. 986/2016.
Lara González Josefina vs. Hernández Mosqueda Marcelino. Controversias del Orden Familiar 1 Acdo. en Incidente. Núm. Exp. 382/2008 Bis. 1 Inc. de Cancel. de Alimentos por Comparecencia.
López Islas Miguel. Sucesorio Familiar 1 Acdo. en Incidente. Núm. Exp. 226/1983 Inc. de Remoción de Albacea.
Manríquez Ramírez Stephanie Alejandra vs. Manríquez Díaz Joel. Controversias del Orden Familiar 3 Acdos. Núm. Exp. 2482/2024.
Martínez Ávila Gisela Beatriz vs. Martínez Campechano Diego. Controversias del Orden Familiar 2 Acdos. Núm. Exp. 2800/2024.
Martínez Pérez Espiridion. Sucesorio Familiar 1 Acdo. Núm. Exp. 122/2025.
Martínez Ramírez Aarón Heber vs. Elizalde Ledesma Martha Beatriz. Controversias del Orden Familiar 1 Acdo. Núm. Exp. 778/2021.
Maya Alemán Karina vs. Bustillos Ramírez Enrique Alberto. Controversias del Orden Familiar 1 Acdo. en Expedientillo. Núm. Exp. 824/2018 Expedientillo.
Mejía Valle José Abraham vs. Peña Zúñiga Briseida. Especial Familiar 1 Acdo. Núm. Exp. 1122/2022.
Meléndez Mireles Beatriz Adrianna vs. Pérez Flores Jorge Enrique. Especial Familiar 1 Acdo. en Incidente. Núm. Exp. 2958/2024 Inc. de Restablecimiento y Modificación de Días de Convivencia Tomo II.

SOLO CONSULTA
SOLO CONSULTA
SOLO CONSULTA

Morales Larrinaga Luis vs. Martínez Álvarez Ania. Controversias del Orden Familiar 1 Acdo. en Incidente. Núm. Exp. 962/2019 Inc. de Modificación de Guarda y Custodia.
Morales Larrinaga Luis vs. Martínez Álvarez Ania. Controversias del Orden Familiar 1 Acdo. en Incidente. Núm. Exp. 962/2019 Inc. de Modificación de Convenio.
Morales Lira Cristopher vs. Zaragoza Aguilar Ana Karen. Especial Familiar 1 Acdo. Núm. Exp. 414/2024.
Morales Lira Cristopher vs. Zaragoza Aguilar Ana Karen. Especial Familiar 1 Acdo. en Incidente. Núm. Exp. 414/2024 Inc. de Fijación de Pensión Alimenticia.
Morales Luna Octavio. Sucesorio Familiar 1 Acdo. Núm. Exp. 1962/2018.
Moreno Díaz Bertha Angélica vs. Barrera Vega Faustino. Especial Familiar 1 Acdo. Núm. Exp. 300/2025.
Oropeza Matamoros Nohemí vs. Estrada López Said Fernando. Controversias del Orden Familiar 2 Acdos. Núm. Exp. 2814/2024.
Orta Morán Eveline Jennifer vs. Vallarta Naranjo Raúl. Controversias del Orden Familiar 1 Acdo. Núm. Exp. 1396/2017 Segundo Tomo.
Ortiz Hernández Samuel. Sucesorio Familiar 1 Acdo. Núm. Exp. 888/2021.
Pablo Ramírez Inés Liliana vs. Jiménez Martínez Víctor Gustavo. Controversias del Orden Familiar 1 Acdo. Núm. Exp. 456/2024.
Pedro Pablo María del Carmen vs. Hernández Ojeda Aarón. Controversias del Orden Familiar 1 Acdo. Núm. Exp. 1770/2024.
Pena Pérez Beatriz Gregoria vs. Ávila Corletts José Luis. Controversias del Orden Familiar 1 Acdo. en Incidente. Núm. Exp. 884/2002 Inc. de Cancel. de Pensión Alimenticia.
Piña Méndez María Elena vs. Quintana Lara Carlos Alberto. Especial Familiar 1 Acdo. Núm. Exp. 1482/2015.
Ramírez Barrón Matilde su Sucesión. Sucesorio Familiar 1 Acdo. Núm. Exp. 1138/2022.
Ramírez Uraga Manuel vs. Gómez Estudillo Austrebertha. Sucesorio Familiar 1 Acdo. Núm. Exp. 1384/2022.
Reyes Minero Luis Miguel vs. Muñoz Gómez Georgina Gloriela. Especial Familiar 1 Acdo. Núm. Exp. 838/2024.
Reyes Pérez Bárbara vs. Francisco Moreno Cruz. Controversias del Orden Familiar 1 Acdo. en Incidente. Núm. Exp. 492/1987 Inc. de Cesación de Pensión Alimenticia.
Rivera Sánchez María de la Luz su Sucesión. Sucesorio Familiar 1 Acdo. Núm. Exp. 1514/2024.
Robles Cabrera María Fernanda vs. Robles Carrasco Héctor Enrique. Controversias del Orden Familiar 1 Acdo. en Amparo. Núm. Exp. 2952/2024 Amparo 958/2023.
Romero Armenta Pablo Eduardo vs. Candelas Robles Gabriela. Controversias del Orden Familiar 1 Acdo. Núm. Exp. 1810/2024.
Romero Ledezma Juan. Int. 1 Acdo. Núm. Exp. 1188/1999.
Rosales Olicon Fernando Jaziel y Rosales Olicon Marlene Yuliana vs. Rosales Enríquez Armando. Controversias del Orden Familiar 2 Acdos. Núm. Exp. 888/2024.
Rosas Zarco Yolanda su Sucesión. Sucesorio Familiar 1 Acdo. Núm. Exp. 390/2024.
Sainos Yee Ben Carlos Gerardo. Sucesorio Familiar 1 Acdo. Núm. Exp. 1424/2018.
Salinas García Rosendo Javier su Sucesión. Sucesorio Familiar 1 Acdo. Núm. Exp. 8/2025.
Salinas Zaragoza María del Carmen vs. Lima Espinoza Diego Edgar. Controversias del Orden Familiar 1 Acdo. Núm. Exp. 1700/2024.
Sánchez Silva José Antonio vs. Ramírez Torres Alhondra. Especial Familiar 1 Acdo. Núm. Exp. 302/2025.
Sandoval García Laura vs. Gómez Zelanda Juan Gerardo. Especial Familiar 2 Acdos. en Incidente. Núm. Exp. 1548/2008 Inc. de Cancel. de Pensión Alimenticia.
Silva Rodríguez Leopoldo Mauro su Sucesión. Sucesorio Familiar 1 Acdo. Núm. Exp. 296/2025.
Urrutia Reyes Adriana Araceli vs. Galicia Cruz Edgar. Div. Incausado 1 Acdo. Núm. Exp. 1774/2009.
Zavala y Victoria María Teresa su Sucesión. Sucesorio Familiar 1 Acdo. Núm. Exp. 1284/2024.
Zúñiga Macías Juana Miriam vs. Templos Jiménez Jorge. Controversias del Orden Familiar 1 Acdo. Núm. Exp. 2456/2024 Tomo II Principal.

MAL PUBLICADOS

Madrid Herrera Priscila vs. Jorge Gómez Madrid. Controversias del Orden Familiar 1 Acdo. en Expedientillo. Núm. Exp. 226/2025.

AUDIENCIA

Fuentes Nava Julia Yolotzin vs. Muñiz Rubio Juan David. Aud. Controversias del Orden Familiar 1 Audiencia. Núm. Exp. 156/2024.
Herrera Guzmán Matilde. su Sucesión. Aud. 805 Int. 1 Audiencia. Núm. Exp. 1566/2006.
Zarazua Bravo Mirta Alejandra vs. Aguilar Zacarías Diana Rosa. Aud. Controversias del Orden Familiar 1 Audiencia. Núm. Exp. 1182/2024.

LA SECRETARIA DE ACUERDOS
LIC. ADRIANA GONZÁLEZ MORENO

VIGÉSIMO SEXTO DE LO FAMILIAR

SECRETARÍA "A"
ACUERDOS DEL 10 DE FEBRERO DEL 2025

Aguirre García Andrés vs. Alma Griselda Monterrubio Macedo. Especial Familiar 1 Acdo. Núm. Exp. 887/2020.
Alcántara Alcántara Genaro su Sucesión. Sucesorio Familiar 2 Acdos. Núm. Exp. 2261/2023.
Almanza Rangel Miguel su Sucesión. Sucesorio Familiar 1 Acdo. Núm. Exp. 397/2024.
Alvarado Oloarte León Gerardo vs. Juris. Voluntaria Familiar Tercer Tomo. 1 Acdo. Núm. Exp. 1971/2013.
Alvarado Oloarte León Gerardo. Juris. Voluntaria Familiar Cuarto Tomo. 1 Acdo. en Cuadernillo. Núm. Exp. 1971/2013 Cuarto Tomo.
Antonio Elizarraraz Castro y/o Antonio Elisarraraz Castro. Sucesorio Familiar 1 Acdo. Núm. Exp. 1923/2022.
Axotla Ávila Ubalda. Juris. Voluntaria Familiar 1 Acdo. Núm. Exp. 1705/2024.
Ballesteros Loperena Magdalena su Sucesión. Sucesorio Familiar Segunda Sección. 1 Acdo. Núm. Exp. 2813/2024.
Barrón Gómez María Cristina su Sucesión. Sucesorio Familiar 1 Acdo. Núm. Exp. 1/2025.
Bernal Ramírez Juana vs. Gil García Juan. Especial Familiar 1 Acdo. Núm. Exp. 2097/2024.
Berrios José su Sucesión. Sucesorio Familiar 1 Acdo. Núm. Exp. 643/2024.
Brain Juárez Manuel su Sucesión. Sucesorio Familiar 1 Acdo. Núm. Exp. 751/2023.
Cabellos Avelar Tecilli vs. Alfonso Reyes Lugo. Ord. Civil Familiar 2 Acdos. Núm. Exp. 2091/2024.
Campos Castillo Romana vs. Maldonado Vicentiño José Juan. Controversias del Orden Familiar Pasa a Resolución. 1 Acdo. Núm. Exp. 1103/2015.
Castro Sámano Ofelia vs. Rogelio Santana Peña. Controversias del Orden Familiar 1 Acdo. en Incidente. Núm. Exp. 1077/2006 Inc. de Cesación de Porcentaje de Pensión Alimenticia.
Chaparro Chávez Juan José vs. Contreras Morales Karla Patricia. Especial Familiar 1 Acdo. Núm. Exp. 2405/2024.
Chaparro Chávez Juan José vs. Contreras Morales Karla Patricia. Especial Familiar 1 Acdo. en Incidente. Núm. Exp. 2405/2024 Fijación de Pensión.
Contreras Díaz Sergio vs. Araceli Hernández López. Controversias del Orden Familiar 1 Acdo. en Otros. Núm. Exp. 47/2020 Tomo II del Principal.
Delgado Cureño Juan Antonio vs. Moreno García Hilda Alejandra. Especial Familiar 1 Acdo. Núm. Exp. 2991/2024.
Fernández de la Rosa José Trinidad vs. Brito Ascencio Patricia. Ord. Civil Familiar 1 Acdo. en Incidente. Núm. Exp. 3279/2024 Inc. de Compensación. Inc. de Nul. de Notificaciones y Actuacione Subsec.
Flores Castillo Ramón Arturo. Sucesorio Familiar Dada. 1 Acdo. en Otros. Núm. Exp. 461/2021 Secc. Cuarta.
Garrido Aguilar Ana Laura vs. Ibarra Téllez Luis Arturo. Controversias del Orden Familiar 1 Acdo. Núm. Exp. 343/2024.
González Martell Sergio. Sucesorio Familiar 1 Acdo. Núm. Exp. 1081/2019.
González Martell Sergio. Sucesorio Familiar 1 Acdo. en Cuadernillo. Núm. Exp. 1081/2019 Secc. Segunda.
González Zarco María del Rosario vs. Vázquez Guadarrama Héctor. Controversias del Orden Familiar 1 Acdo. Núm. Exp. 311/2024.
González Mendoza Alejandra y González Mendoza Alejandra vs. Hernández Campos Miguel Ángel y Hernández Campos Miguel

SOLO CONSULTA
SOLO CONSULTA
SOLO CONSULTA

Ángel. Controversias del Orden Familiar 1 Acdo. Núm. Exp. 1503/2010.
Hernández Calvillo Karina vs. Ferruzca Galicia Francisco. Controversias del Orden Familiar 1 Acdo. en Incidente. Núm. Exp. 1731/2021 Inc. de Aumento de Pensión Alimenticia.
Hernández Pérez Rafael su Sucesión. Sucesorio Familiar 1 Acdo. Núm. Exp. 941/2024.
Hernández Valencia Zini Citlalli vs. Neri Cruz Felipe de Jesús. Especial Familiar 1 Acdo. en Incidente. Núm. Exp. 589/2023 Inc. de Alimentos, Guarda y Custodia.
Jiménez Ortega Refugio Herlina y Jiménez Ortega Leandra María de Jesús. Vía de Apremio Familiar 1 Acdo. Núm. Exp. 1957/2017.
Jiménez Ubaldo Pedro Eduardo. Juris. Voluntaria Familiar 3 Acdos. Núm. Exp. 647/2018.
Juárez Castro Celia vs. Enrique Santiago Jiménez. Controversias del Orden Familiar 1 Acdo. Núm. Exp. 503/2020.
Juárez Terrazas Natani Sthefany vs. Alfredo Javier Hernández Gómez. Controversias del Orden Familiar Id 7806 Contestación de Agravios. 4 Acdos. Núm. Exp. 97/2019 Principal Tomo Vii.
Lara Plaza Nancy vs. Ventura Lara Miriam. Sucesorio Familiar 2 Acdos. Núm. Exp. 1253/2021.
Luna Rubio Monserrat vs. Vázquez Noguez Carlos Alberto. Controversias del Orden Familiar Razon de Billete. 1 Acdo. en Expedientillo. Núm. Exp. 673/2020.
Maldonado Maldonado Miguel Ángel vs. Balderas Urbina Guadalupe. Especial Familiar 1 Acdo. Núm. Exp. 2905/2024.
Mendoza Pérez Leonor. Juris. Voluntaria Familiar Acuerdo. 1 Acdo. Núm. Exp. 853/2018.
Miramóntes Valencia Barly Guadalupe vs. Avilés Acevedo Juan Pablo. Controversias del Orden Familiar Resolución de Obscuridad de la Demanda. 1 Acdo. Núm. Exp. 1967/2024 Principal.
Miranda Hermida Roberto vs. Josefina Clara Domínguez Naranjo. Especial Familiar 1 Acdo. en Incidente. Núm. Exp. 1587/2019 Inc. Prevención.
Miranda Hermida Roberto vs. Josefina Clara Domínguez Naranjo. Especial Familiar 4 Acdos. Núm. Exp. 1587/2019 Principal Tomo V.
Montiel Ramírez María del Carmen su Sucesión. Sucesorio Familiar 2 Acdos. Núm. Exp. 2493/2024.
Montiel Ramírez María del Carmen su Sucesión. Sucesorio Familiar 1 Acdo. Núm. Exp. 2493/2024 Secc. Ii.
Mora Luna María Fernanda vs. Mauricio Hozcany Penna García. Controversias del Orden Familiar 1 Acdo. Núm. Exp. 1197/2020.
Morales Cruz Imelda Socorro vs. Jacinto Norberto Morales Santeliz. Controversias del Orden Familiar 1 Acdo. Núm. Exp. 2049/2017.
Morales Valdez Rosa Harely vs. Marcos Barrientos Medina. Controversias del Orden Familiar 1 Acdo. en Incidente. Núm. Exp. 1923/2015 Inc. de Cancel. de Pensión Alimenticia.
Murillo Cisneros Mario su Sucesión. Sucesorio Familiar 1 Acdo. Núm. Exp. 1039/2015.
Nava Mejía Dawlayiri Yamel vs. Olayo Riaño José Antonio. Controversias del Orden Familiar 1 Acdo. Núm. Exp. 1891/2024.
Olivos Muñiz Raquel vs. García García Julio César. Controversias del Orden Familiar 2 Acdos. Núm. Exp. 1517/2024.
Omaña Guadarrama Carlos Rafael. Juris. Voluntaria Familiar 1 Acdo. Núm. Exp. 2069/2024.
Orrantia Cantú Ricardo Alberto vs. Calderón Zapata Deysi Yulied. Especial Familiar 2 Acdos. Núm. Exp. 2565/2024.
Ortiz y Medina Talde. Juris. Voluntaria Familiar 1 Acdo. Núm. Exp. 9/2023.
Páez Rosas Víctor Hugo vs. Andrade Correa Nancy Janira. Controversias del Orden Familiar 1 Acdo. Núm. Exp. 1283/2023.
Patiño Huerta Pedro. Interd. 1 Acdo. Núm. Exp. 1557/2007.
Pedraza Gallegos María Regina vs. Uriek Islas Pedro. Controversias del Orden Familiar 1 Acdo. Núm. Exp. 739/2020.
Pérez Martínez José Manuel su Sucesión. Sucesorio Familiar 1 Acdo. Núm. Exp. 299/2024.
Pérez Medina Teresa de Jesús. Juris. Voluntaria Familiar 2 Acdos. Núm. Exp. 3253/2024.
Ramírez Flores Juan Carlos Renato. Sucesorio Familiar 1 Acdo. Núm. Exp. 1477/2019.
Ramírez López José Daniel. Juris. Voluntaria Familiar 1 Acdo. Núm. Exp. 2089/2022.
Rodríguez Miranda Luis Manuel vs. Hernández Cueto Teresa. Controversias del Orden Familiar 2 Acdos. Núm. Exp. 2757/2024.
Roque Gutiérrez Martha vs. Soto Vega Aarón Israel. Controversias del Orden Familiar 2 Acdos. en Expedientillo. Núm. Exp. 323/2011 Exp. Principal.
Sánchez Laguna Aidée Janet vs. Rosales Olivarez Luis Miguel. Controversias del Orden Familiar 4 Acdos. Núm. Exp. 415/2024.
Sollano García Julio su Sucesión vs. Sollano González Iván Alonso y González Barrera Laura Josefina. Sucesorio Familiar 1 Acdo. Núm. Exp. 1087/2022.
Tonix Roque María Yolanda. Controversias del Orden Familiar 1 Acdo. en Incidente. Núm. Exp. 2941/2024 Inc. de Incumplimiento de Pago de Pensión Alimenticia.
Vázquez Martínez María del Rosario Nalleli vs. Romero González Carlos. Especial Familiar 1 Acdo. Núm. Exp. 591/2023.
Velázquez Jacinto Nancy Zuleyma vs. Elías Oceguera Pedro Antonio. Especial Familiar 1 Acdo. Núm. Exp. 59/2025.
Villegas Romero Irma vs. Sánchez Buendía José Luis. Juris. Voluntaria Familiar 1 Acdo. Núm. Exp. 705/2017.
Viruega Marasco Elizabeth. Juris. Voluntaria Familiar 1 Acdo. Núm. Exp. 1355/2009.

MAL PUBLICADOS

Delgado Chong Fernando vs. Laura Ivonne Lozada Juárez. Controversias del Orden Familiar 1 Acdo. en Incidente. Núm. Exp. 1371/2013 Inc. de Incumplimiento de Pago y Actual. de Pensión Alimeticia.

NO PUBLICADOS

Bermúdez Olaya Jaquelíne Cristina vs. Díaz Murguía Anuar Sahid. Controversias del Orden Familiar 1 Acdo. Núm. Exp. 557/2024.
Gavia Mata Mónica Jacqueline vs. Víctor Hugo Gavia Mata. Controversias del Orden Familiar 1 Acdo. en Incidente. Núm. Exp. 441/2017 Inc. de Pago de Pensines Vencidas y No Cubiertas.
Miramóntes Valencia Barly Guadalupe vs. Avilés Acevedo Juan Pablo. Controversias del Orden Familiar 1 Acdo. Núm. Exp. 1967/2024 Principal.
Ortiz González Marcela vs. Castañeda Guevara Miguel Agustín. Controversias del Orden Familiar 1 Acdo. Núm. Exp. 2121/2015 Tomo IV.

AUDIENCIA

Acatitla Rodríguez Claudia Leticia vs. Armando Javier Tapia Serrano. Controversias del Orden Familiar 1 Audiencia. Núm. Exp. 947/2016.
Cortés González Rubén vs. Claudia Alcocer Flores. Especial Familiar. 1 Aud. en Incidente. Núm. Exp. 1535/2001 Inc. de Cancel. de Pensión Alimenticia.
Joaquín Sánchez Rodríguez. Aud. 790 Sucesorio Familiar. 1 Audiencia. Núm. Exp. 2059/2022.

EL SECRETARIO DE ACUERDOS
LIC. RUBÉN EDGAR MARTÍNEZ GÁLVEZ

SECRETARÍA "B"
ACUERDOS DEL 10 DE FEBRERO DEL 2025

Aguilar Hernández Natalia Andrea vs. Muñoz Lazcano Diego Rodrigo. Controversias del Orden Familiar 1 Acdo. Núm. Exp. 2132/2019 Bis. 3 Principal.
Álvarez Mejía Juan Carlos vs. Mungaray Cruz María Elvira. Especial Familiar 2 Acdos. Núm. Exp. 10/2024.
Badillo Márquez Ricardo. Sucesorio Familiar 1 Acdo. Núm. Exp. 1708/2019.
Belmares Camacho Sara Aseneth vs. Balandra Sánchez Francisco Javier. Controversias del Orden Familiar 1 Acdo. Núm. Exp. 78/2024.
Cadena Bernal Brenda vs. López Marín Luis Rodrigo. Controversias del Orden Familiar 1 Acdo. Núm. Exp. 1872/2022.
Castro Carmona Ángeles Cecilia vs. Castro García Jesús. Controversias del Orden Familiar 1 Acdo. Núm. Exp. 506/2024.
Cerecedo Medina María. Sucesorio Familiar 1 Acdo. Núm. Exp. 2130/2015.
Chavero Herrera Karina vs. Ortega Méndez Arturo. Controversias del Orden Familiar 1 Acdo. en Incidente. Núm. Exp. 922/2009 Inc. de Cancel. de Pensión.
Chavero Herrera Karina vs. Ortega Méndez Arturo. Controversias del Orden Familiar 1 Acdo. Núm. Exp. 922/2009 Tomo III del Inc. de Reduc. de Pensión Alimenticia.
Cruz González Guillermina vs. José Antonio Pérez Lugo. Especial Familiar 2 Acdos. en Incidente. Núm. Exp. 254/2011 Inc. de Liquidación de Sociedad Conyugal Ii.

SOLO CONSULTA
SOLO CONSULTA
SOLO CONSULTA

Cruz Herrerías Alfredo Eduardo. Sucesorio Familiar 1 Acdo. en Expedientillo. Núm. Exp. 732/2020 Expedientillo.
Cruz López Manuela. Sucesorio Familiar Acuerdo. 1 Acdo. en Otros. Núm. Exp. 474/2004 Secc. Cuarta.
Cruz Mayoral Martina su Sucesión. Sucesorio Familiar 1 Acdo. en Expedientillo. Núm. Exp. 608/2023 Expedientillo.
Díaz Becerra Rosa Elena vs. Castañeda Velázquez Juan Alfredo. Controversias del Orden Familiar 1 Acdo. Núm. Exp. 1526/2024.
Escobar Hernández José Antonio vs. Lemus Mora María Teresa. Especial Familiar 2 Acdos. Núm. Exp. 138/2024.
Escobar Hernández José Antonio vs. Lemus Mora María Teresa. Especial Familiar 1 Acdo. en Incidente. Núm. Exp. 138/2024 Inc. de Liquidación de la Sociedad Conyugal.
Felgueres Hernández Sergio vs. Gerard Sampson Mariana. Especial Familiar 1 Acdo. Núm. Exp. 2156/2024.
Francos y Ojeda Arturo vs. Sucesorio Familiar 1 Acdo. Núm. Exp. 362/2015.
Frías Hernández Nalleli vs. Salazar Cruz José Miguel. Controversias del Orden Familiar 1 Acdo. Núm. Exp. 2160/2024.
Galván Leal Guadalupe y/o Alicia Galván Leal. Int. 1 Acdo. Núm. Exp. 2224/2024.
Galván Leal Guadalupe y/o Alicia Galván Leal. Sucesorio Familiar 1 Acdo. en Incidente. Núm. Exp. 2224/2024 Inc. de Inconformidad y Oposición Al Inventario y Avaluó.
García Valdez Samantha vs. Delgado Ávila Juan Carlos. Controversias del Orden Familiar 1 Acdo. Núm. Exp. 1878/2024.
García Ochoa Cinthya. Juris. Voluntaria Familiar 2 Acdos. Núm. Exp. 1980/2019.
González Camarena Fuentes María vs. Alberto García Roji. Ord. Civil Familiar 2 Acdos. Núm. Exp. 284/2007.
González Reséndiz Leobardo. Sucesorio Familiar 1 Acdo. Núm. Exp. 1558/2018.
Hernández Jiménez Jennifer vs. Huerta Pineda Miguel Ángel. Controversias del Orden Familiar 3 Acdos. Núm. Exp. 1256/2024.
Hernández Sáinz César Rodrigo vs. Díaz de León Reyes María de Lourdes. Controversias del Orden Familiar 1 Acdo. en Otros. Núm. Exp. 2716/2024 Vía de Apremio.
Juárez Altamirano José Luis vs. Díaz Nájera Érika Elizabeth. Especial Familiar Acuerdo. 1 Acdo. Núm. Exp. 1244/2023.
Juárez y Cervantes Jaime su Sucesión. Sucesorio Familiar 1 Acdo. Núm. Exp. 460/2023.
Juárez y Cervantes Jaime su Sucesión. Sucesorio Familiar 1 Acdo. Núm. Exp. 460/2023 Secc. Segunda.
Kaim Pareja Gerard vs. Muñoz Villegas Martha Elena Armida. Especial Familiar Entrega de Billetes. 1 Acdo. en Incidente. Núm. Exp. 1092/2019 Inc. de Pensión Alimenticia.
Lara Díaz Carlos José vs. Juárez Chávez Guadalupe. Especial Familiar 3 Acdos. Núm. Exp. 1114/2023.
Lopéz Merlo Andrea Susana vs. José Fernando León Flores. Especial Familiar 1 Acdo. Núm. Exp. 204/2017.
Magaña Velázquez Martha su Sucesión. Sucesorio Familiar 1 Acdo. Núm. Exp. 3418/2024.
Mancilla Martínez Alejandra vs. Chaparro Cortés Joaquín. Controversias del Orden Familiar 4 Acdos. Núm. Exp. 3154/2024.
Martínez González Adelina su Sucesión vs. Ovando Martínez Guadalupe y Ovando Martínez Claudia. Sucesorio Familiar 1 Acdo. Núm. Exp. 696/2022.
Medina Romero Alejandra Elithet vs. Mondragón Martínez Daniel. Controversias del Orden Familiar Acuerdo. 1 Acdo. Núm. Exp. 2572/2024.
Melchor Cavita Felipe. Sucesorio Familiar 1 Acdo. Núm. Exp. 736/2016.
Mercado Vázquez Mayra Copelia vs. Ricardo Rodríguez Gracia. Controversias del Orden Familiar 2 Acdos. Núm. Exp. 1358/2008.
Michel Bojorges Claudia Alejandra vs. Cruz Plascencia José Diego. Especial Familiar 1 Acdo. Núm. Exp. 1240/2018.
Moliere Amézcua Martín Arturo su Sucesión. Sucesorio Familiar 1 Acdo. Núm. Exp. 2008/2024 Intestamentario.
Mora Téllez Celia. Sucesorio Familiar 1 Acdo. Núm. Exp. 722/2019.
Morales Nájera María Elena. Sucesorio Familiar Acuerdo. 1 Acdo. Núm. Exp. 1134/2021.
Nava Salmerón Lucas Domingo. Sucesorio Familiar 1 Acdo. Núm. Exp. 184/2017.
Norberto Ignacio Reza Aguirre. Sucesorio Familiar 1 Acdo. Núm. Exp. 1934/2022.
Ortega Quintero María de la Luz su Sucesión. Sucesorio Familiar 2 Acdos. Núm. Exp. 1180/2023.
Pérez Díaz José Refugio su Sucesión. Sucesorio Familiar 1 Acdo. Núm. Exp. 1234/2024.
Ramírez Pineda Víctor. Int. 1 Acdo. Núm. Exp. 118/2012.
Reyes González Sara Alejandra vs. Navarro Pablo José Ignacio. Controversias del Orden Familiar Acuerdo. 1 Acdo. Núm. Exp. 1166/2021 Tomo II.
Rivera Montes María Guadalupe vs. Rivera del Río Juan Ángel. Especial Familiar 3 Acdos. en Incidente. Núm. Exp. 682/2024 Inc. de Consecuencia Inherentes.
Rivera Rivera Antonio su Sucesión. Sucesorio Familiar Dada. 1 Acdo. en Otros. Núm. Exp. 1286/2022 Cuarta Sección.
Rodríguez Corona María Abigail su Sucesión. Sucesorio Familiar 1 Acdo. Núm. Exp. 862/2024.
Romero Matías Beatriz vs. Sandoval Romero Omar David. Controversias del Orden Familiar Acuerdo. 1 Acdo. Núm. Exp. 412/2024.
Rosales Miramóntes Delfina su Sucesión. Controversias del Orden Familiar 1 Acdo. Núm. Exp. 1594/2024.
Rubio Soto Guadalupe Anahi vs. Arellano Ramos Juan. Controversias del Orden Familiar 2 Acdos. Núm. Exp. 1314/2024.
Ruperto López Mayra Viviana vs. Jonathan Martínez Mondragón. Controversias del Orden Familiar 1 Acdo. Núm. Exp. 2242/2016.
Salvador Alejandro Acosta Mendoza vs. Mayte Daniela Morelos Muñoz. Especial Familiar Acuerdo. 1 Acdo. Núm. Exp. 1900/2022.
Sánchez Roa Ramona su Sucesión. Sucesorio Familiar 1 Acdo. Núm. Exp. 768/2024.
Sandoval Chavarría Yéssica Alejandra vs. Acosta López Diego Osvaldo. Especial Familiar Acuerdo. 1 Acdo. Núm. Exp. 2164/2023.
Soria Reyes María Isabel. Juris. Voluntaria Familiar 1 Acdo. Núm. Exp. 952/2024.
Tamayo Mora Raúl su Sucesión. Sucesorio Familiar 1 Acdo. Núm. Exp. 2132/2024.
Torres Miranda David su Sucesión. Sucesorio Familiar Acuerdo. 1 Acdo. Núm. Exp. 666/2023.
Trejo Serrano Karla vs. Gómez Cruz Jorge Luis. Controversias del Orden Familiar 1 Acdo. en Incidente. Núm. Exp. 2534/2024 Inc. de Aumento de Pensión y Pago Retroactivo de Diferencias de Incremento de Pensiones.
Yesid Rodríguez Pérez de León vs. Graciela del Carmen Lozano Martínez. Controversias del Orden Familiar Entrega de Billete. 1 Acdo. Núm. Exp. 1830/2022.
Zamora Mejía Alejandra vs. Alfredo Gerardo Piña Niño. Especial Familiar 1 Acdo. Núm. Exp. 786/2021.
Zúñiga Magaña Laura su Sucesión. Sucesorio Familiar Acuerdo. 1 Acdo. Núm. Exp. 1868/2024.
De la Cruz Gaytán Genaro su Sucesión. Sucesorio Familiar Acuerdo. 1 Acdo. Núm. Exp. 1962/2024 Principal.

NO PUBLICADOS

Aguilar Hernández Natalia Andrea vs. Muñoz Lazcano Diego Rodrigo. Controversias del Orden Familiar 1 Acdo. Núm. Exp. 2132/2019 Bis. 3 Principal.
Alamillo Lara Cynthia Paola vs. Reyes Cano José Israel. Controversias del Orden Familiar Acdo. no Publ. 7 Febrero. 1 Acdo. Núm. Exp. 710/2005 Bis. 1.
García Galicia Catalina vs. Hernández Reyes Joaquín. Controversias del Orden Familiar Acdo. no Publ. 7 Febrero. 1 Acdo. Núm. Exp. 400/2023.
García Soto Juan Gustavo su Sucesión. Sucesorio Familiar Acdo. no Publ. 7 Febrero. 3 Acdos. Núm. Exp. 1940/2024 Intestamentario.
Jiménez Ramírez María del Rosario su Sucesión. Sucesorio Familiar 1 Acdo. en Otros. Núm. Exp. 780/2024 Tercera Sección.
López Martínez Lucía María del Carmen vs. Mario Vázquez Cisneros. Controversias del Orden Familiar 2 Acdos. Núm. Exp. 44/2007.
Torres Pérez Héctor Daniel su Sucesión. Sucesorio Familiar 1 Acdo. en Otros. Núm. Exp. 1560/2021 Tercera Sección.

AUDIENCIA

Alejo Peraltaa Ana Teresa vs. Mora Nava Isidro. Controversias del Orden Familiar 1 Aud. en Incidente. Núm. Exp. 306/2012 Inc. de Cancel. de Pensión Alimenticia.

SOLO CONSULTA
SOLO CONSULTA
SOLO CONSULTA

Morales Macías Ricardo Daniel vs. Molina Castillo Cristina. Controversias del Orden Familiar 1 Audiencia. Núm. Exp. 288/2024.
Paredes González Pedro Omar vs. Sánchez Calderón Sandra Elena. Especial Familiar. 1 Audiencia. Núm. Exp. 564/2024 Principal.
NO PUBLICADOS
Carreño Figueroa Juana vs. Martín Javier Rivera Rangel. Controversias del Orden Familiar 1 Aud. en Incidente. Núm. Exp. 1040/1999 Inc. de Cancel. de Pensión Alimenticia.
Lucas Bautista Érika vs. San Juan Rodríguez Edgar. Especial Familiar. 1 Audiencia. Núm. Exp. 896/2024.
Luna Melo Luis Felipe vs. Ana Estela Espinosa Meléndez. Controversias del Orden Familiar 1 Aud. en Incidente. Núm. Exp. 1596/2004 Inc. de Cuantif. de Liquidación y Pago de Pensión Alimenticia.
Romero Vega Frumencio vs. Romero Pérez Darina. Sucesorio Familiar. 1 Audiencia. Núm. Exp. 884/2024.

SENTENCIAS INTERLOCUTORIAS

Rosa María García Mota. Sucesorio Familiar Sent. Interl. 1 Núm. Exp. 2208/2017

EL SECRETARIO DE ACUERDOS
LIC. VÍCTOR MANUEL MÉNDEZ FRÍAS

VIGÉSIMO SÉPTIMO DE LO FAMILIAR

SECRETARÍA "A"
ACUERDOS DEL 10 DE FEBRERO DEL 2025

Álvarez Naranjo Héctor Alfredo su Sucesión. Sucesorio Familiar Acuerdo. 1 Acdo. Núm. Exp. 705/2023 Sucesorio Intestamentario.
Arriaga Romero Silvia vs. José Luis Olimpo Rodríguez Loza. Controversias del Orden Familiar Acuerdo. 1 Acdo. en Otros. Núm. Exp. 1991/2012 Bis. 2.
Baca Ibarra Itzia Eredi vs. Moreno Estrada Mario. Controversias del Orden Familiar Ycmg. 1 Acdo. en Incidente. Núm. Exp. 715/2016 Inc. de Modificación de Guarda y Custodia.
Bautista Juárez Yazmín Arely vs. Chávez Briseño Agustín. Controversias del Orden Familiar Ycmg. 1 Acdo. en Otros. Núm. Exp. 3441/2024 Tomo II.
Benítez Ramírez Cristina vs. Alejandro Óscar Gutiérrez Castro. Especial Familiar Acuerdo. 1 Acdo. Núm. Exp. 759/2019.
Briz Buen Rostro Elvira. Sucesorio Familiar Acuerdo. 1 Acdo. Núm. Exp. 159/2007 Bis. 1.
Cárdenas Rentería Samantha del Pilar vs. Sergio José Pérez del Castillo Jara. Controversias del Orden Familiar Acuerdo. 2 Acdos. Núm. Exp. 889/2018.
Concha Maldonado Germán su Sucesión. Sucesorio Familiar Acuerdo. 2 Acdos. Núm. Exp. 2291/2024.
Conde Hernández Vilma. Sucesorio Familiar Acuerdo. 1 Acdo. Núm. Exp. 3439/2024.
Cortés Baños Miguel Ángel vs. Barba Álvarez Beatriz Gisela. Controversias del Orden Familiar Acuerdo. 1 Acdo. Núm. Exp. 1609/2019 Inc. Modificación Régimen Visitas.
Dorantes Hernández Ana María su Sucesión. Sucesorio Familiar Acuerdo. 1 Acdo. Núm. Exp. 1369/2024 Sucesorio Intestamentario.
Escobar Pérez Antonino Jorge su Sucesión. Sucesorio Familiar Ycmg. 1 Acdo. Núm. Exp. 2647/2024.
Estrada Moreno Rodolfo Galdino. Int. Acuerdo. 1 Acdo. Núm. Exp. 971/1994.
Ferrer Flores Celedonia su Sucesión. Sucesorio Familiar Acuerdo. 1 Acdo. Núm. Exp. 3141/2024.
García Bernal Josefina su Sucesión. Sucesorio Familiar Ycmg. 1 Acdo. Núm. Exp. 1073/2024 Sucesorio Intestamentario.
García Flores Ana María vs. Claudio Hernández Daniel Iván. Controversias del Orden Familiar Acuerdo. 1 Acdo. Núm. Exp. 1327/2021.
Garduño Vargas María de Jesús vs. Ramírez Ramírez Félix Manuel. Especial Familiar Acuerdo. 1 Acdo. Núm. Exp. 2473/2024.
Gil Sánchez María de Los Dolores su Sucesión. Sucesorio Familiar Ycmg. 1 Acdo. Núm. Exp. 935/2017.
Juárez Galicia Delfina su Sucesión. Sucesorio Familiar Ycmg. 1 Acdo. Núm. Exp. 1411/2024 Sucesorio Intestamentario.
Laget Ríos María Lisbeth vs. Escareño Cervantes Alejandro. Controversias del Orden Familiar Acuerdo. 2 Acdos. Núm. Exp. 2587/2024.
Ledesma Arellano Esteffania vs. Reséndiz Labastida Saúl Alejandro. Especial Familiar Acuerdo. 1 Acdo. Núm. Exp. 3621/2024.
Luna Valencia Alejandra Fernanda. Juris. Voluntaria Familiar Ycmg. 1 Acdo. Núm. Exp. 275/2020.
Martínez Solís Filiberto su Sucesión. Sucesorio Familiar mal Publ. del 04- Feb- 2025. 1 Acdo. Núm. Exp. 215/2023 Sucesorio Testamentario.
Núñez Díaz Axeel. Sucesorio Familiar Ycmg. 1 Acdo. Núm. Exp. 549/2020.
Paz Ramírez Alberto vs. Lara Esquivel Stephanie Magali. Ord. Civil Familiar Ycmg. 2 Acdos. Núm. Exp. 59/2024 Div. Incausado.
Pozos Vázquez Georgina vs. Contreras Pozos León Esteban. Controversias del Orden Familiar Acuerdo. 4 Acdos. Núm. Exp. 941/2021 Tomo II.
Quintanar Vázquez Alberto. Sucesorio Familiar Acuerdo. 1 Acdo. Núm. Exp. 863/2020.
Rangel Carmona Angélica vs. Manrique Vázquez Domingo. Controversias del Orden Familiar Acuerdo. 1 Acdo. Núm. Exp. 1995/2018.
Rodríguez Juárez Silvia. Sucesorio Familiar Acuerdo. 1 Acdo. Núm. Exp. 3403/2024.
Rodríguez Martínez María Elena. Sucesorio Familiar Da Cuenta. 1 Acdo. Núm. Exp. 3405/2024.
Rosas Martínez Dagoberto. Sucesorio Familiar 1 Acdo. en Expedientillo. Núm. Exp. 1409/2019 Amp. 915/2024- V 40 Familiar.
Sánchez Alcalá Dalía Belén vs. Blanco Blanco Edwin. Controversias del Orden Familiar Ycmg. 2 Acdos. Núm. Exp. 971/2024 Controv. del Orden Familiar.
Suárez Pareyon Aveleyra Laura vs. Pável Ernesto Orozco Álvarez. Especial Familiar Da Cuenta. 2 Acdos. Núm. Exp. 3337/2024.
Torres Delgado Mireya vs. Hugo Alcalá Arenas. Controversias del Orden Familiar Acuerdo. 1 Acdo. Núm. Exp. 2233/2024.
Torres Gutiérrez Erick Alan vs. Rojo Millán Samantha. Controversias del Orden Familiar Acuerdo. 2 Acdos. Núm. Exp. 1753/2024 Controv. del Orden Familiar.
Torres Sepúlveda Carolina y Romero Alejos Rogelio Arturo vs. Romero Torres Diego Arturo. Juris. Voluntaria Familiar Ycmg. 3 Acdos. en Incidente. Núm. Exp. 1795/2014 Inc. de Cancel. de Pensión Alimenticia.
Urban Macedo Eduardo. Sucesorio Familiar 1 Acdo. Núm. Exp. 2067/2024.
Zacarías Rodríguez Tania Elizabeth vs. Magallón Fernando Solórzano. Controversias del Orden Familiar Acuerdo. 1 Acdo. en Incidente. Núm. Exp. 1191/2017 Inc. de Cambio de Guarda y Custodia.
Zúñiga Flores Fidelmar. Sucesorio Familiar Acuerdo. 1 Acdo. Núm. Exp. 2227/2024.
AUDIENCIA
Arreola Zavala Everardo vs. Pérez Jiménez María de Lourdes. Especial Familiar. 1 Audiencia. Núm. Exp. 223/2024 Div. Incausado.
Baca Ibarra Itzia Eredi vs. Moreno Estrada Mario. Ycmg Controversias del Orden Familiar 1 Aud. en Otros. Núm. Exp. 715/2016 Vía Apremio.
Sánchez Vázquez Hilda Norma vs. Caudillo Araujo David Efraín. Controversias del Orden Familiar 1 Audiencia. Núm. Exp. 263/2023.

SENTENCIAS DEFINITIVAS DEL 10 DE FEBRERO DEL 2025 NO PUBLICADOS

Cárdenas López Mariel vs. Pineda Munguía Adán. Controversias del Orden Familiar Epp Sent. Def. 1 Núm. Exp. 1789/2023 Controv. del Orden Familiar

LA SECRETARIA DE ACUERDOS
LIC. ELIZABETH PELCASTRE PEREZ

SECRETARÍA "B"
ACUERDOS DEL 10 DE FEBRERO DEL 2025

Acosta Bernal Wendolyne vs. Ramos Pacheco Alai Yubidel. Controversias del Orden Familiar J Xpillo. 1 Acdo. Núm. Exp. 2492/2024.

SOLO CONSULTA
SOLO CONSULTA
SOLO CONSULTA

Aguilar Valle José Ramón vs. Sánchez Pérez Cinthya Alejandra. Especial Familiar 1 Acdo. en Incidente. Núm. Exp. 3174/2024 Inc. de Modificación de Convenio.

Benítez Lezama Guadalupe vs. Sosa Guevara Gerardo Alonso. Controversias del Orden Familiar 1 Acdo. Núm. Exp. 908/2024 Controv. del Orden Familiar.

Calderón Ruíz Paula vs. Paula. Sucesorio Familiar 1 Acdo. en Otros. Núm. Exp. 2420/2012 Cuarta Sección.

Cámara Ornelas Ana Araceli vs. Enciso Trejo Mario vs. Enciso Cámara Samantha y Enciso Cámara Daniela. Controversias del Orden Familiar J. 1 Acdo. en Incidente. Núm. Exp. 854/2006 Inc. de Cancel. de Pensión Alimenticia.

Campos Herrera Roberto su Sucesión. Sucesorio Familiar J. 1 Acdo. Núm. Exp. 1084/2023 Sucesorio Intestamentario.

Campuzano Castillo Marisa Inés vs. Rodríguez González Pedro. Controversias del Orden Familiar J. 1 Acdo. Núm. Exp. 2056/2024 Controv. del Orden Familiar.

Carrillo Cabrera Aidée Araceli vs. Sánchez Meléndez Alejandro. Controversias del Orden Familiar J. 1 Acdo. Núm. Exp. 1060/2024 Controv. del Orden Familiar.

Castillo Carro Rosa María vs. Miguel Ángel Valencia Tort. Especial Familiar J. 1 Acdo. en Incidente. Núm. Exp. 968/1992 Inc. de Cancel. de Pensión Alimenticia.

Castillo Delgado Octavia vs. Angon García Ignacio. Controversias del Orden Familiar J. 1 Acdo. en Incidente. Núm. Exp. 44/2012 Inc. de Repos. de Autos.

Chaveste Medrano Juan. Sucesorio Familiar J Xpillo. 1 Acdo. Núm. Exp. 2344/2011.

Cid Gustavo Ángel Díaz vs. Mendoza Núñez Andrea Guadalupe. Controversias del Orden Familiar J. 1 Acdo. Núm. Exp. 1698/2021 Controv. del Orden Familiar.

Colchado López Edith Estephania vs. Juanico Olvera Leonardo. Controversias del Orden Familiar J. 2 Acdos. Núm. Exp. 2960/2024.

Cristino Olvera Angélica y Ruíz Hernández Gregorio vs. Parada Ramírez Elizabeth. Controversias del Orden Familiar 3 Acdos. Núm. Exp. 2854/2024.

Cuevas Villegas Armando. Sucesorio Familiar 2 Acdos. Núm. Exp. 2760/2024.

Estrella Cruz Juan Antonio vs. Brenda Martínez Reza. Especial Familiar 4 Billetes. 1 Acdo. Núm. Exp. 1640/2018.

Evangelista Domínguez Lorenzo. Sucesorio Familiar 1 Acdo. Núm. Exp. 864/2004.

Fernández Moreno Ilenana Sayuri vs. Castillo Peña Gabriel. Controversias del Orden Familiar 1 Acdo. Núm. Exp. 704/2023.

Fernández Peñaloza Evelina vs. Emilio Elizalde Mendoza. Controversias del Orden Familiar J. 1 Acdo. en Incidente. Núm. Exp. 410/2009 Inc. de Cancel. de Pensión Alimenticia.

Flores García Miguel Ángel. Sucesorio Familiar J. 2 Acdos. Núm. Exp. 3044/2024.

García Becerra Irene vs. Santana Maldonado Marco. Especial Familiar J. 1 Acdo. en Incidente. Núm. Exp. 978/2017 Inc. de Cambio de Guarda y Custodia por Incumplimiento Tomo III.

García López Arturo su Sucesión. Sucesorio Familiar 1 Acdo. Núm. Exp. 1820/2024 Sucesorio Testamentario.

García Martínez María del Socorro su Sucesión. Sucesorio Familiar Sf Aud. 790. 1 Acdo. Núm. Exp. 1168/2024 Sucesorio Testamentario.

Gauna Hernadez Natividad Fabiola vs. Aurelio Alejandro Silvia García. Alim. 2 Acdos. Núm. Exp. 810/2009.

González Ballina Érika Maribel vs. Gilberto Hernández Vilchis. Controversias del Orden Familiar 2 Acdos. en Otros. Núm. Exp. 1068/2014 Tomo II.

González Hernández Nathalya vs. Reyes Arana Omar Eduardo. Especial Familiar J Xpillo. 1 Acdo. Núm. Exp. 1352/2019.

González Malagón Ignacia Beatriz su Sucesión. Sucesorio Familiar J. 1 Acdo. Núm. Exp. 892/2024 Sucesorio Testamentario.

González Obregón Diana Cristal vs. Eduardo Javier Noriega Hurtado. Controversias del Orden Familiar J Xpillo. 2 Acdos. Núm. Exp. 1666/2015.

González Palacios Marcela vs. Haces Olivera Leonardo. Ord. Civil Familiar J. 1 Acdo. Núm. Exp. 1274/2023 Div. Incausado.

Hernández Juárez Antonio. Int. J. 1 Acdo. Núm. Exp. 1434/2011.

Hernández Morales Maribel Janet vs. Andrés Esteva Vicente. Controversias del Orden Familiar 1 Acdo. Núm. Exp. 756/2019.

Jiménez Piña José Luis vs. Alicia González Quintero. Especial Familiar J. 1 Acdo. Núm. Exp. 3360/2024.

Linda Eustolia Díaz Pardo vs. Reynaldo Martínez Francisco. Ord. Civil Familiar J. 1 Acdo. Núm. Exp. 1878/2016.

López Gutiérrez Arturo de Jesús vs. Méndez Jiménez Zayra Jharely. Controversias del Orden Familiar 1 Acdo. Núm. Exp. 1446/2024 Controv. del Orden Familiar.

López Hernández Ana Laura vs. Espinosa Olin Axel Francisco. Controversias del Orden Familiar J. 1 Acdo. en Otros. Núm. Exp. 874/2022 Principal Tomo II.

Lugo Guzmán Genaro David su Sucesión. Sucesorio Familiar J. 1 Acdo. Núm. Exp. 2224/2024.

Luna Pasten Maricela su Sucesión. Sucesorio Familiar J. 1 Acdo. Núm. Exp. 1926/2024 Sucesorio Intestamentario.

Marron Guerrero Montserrat vs. Rafael Ruíz Urbina. Controversias del Orden Familiar J. 1 Acdo. en Incidente. Núm. Exp. 1802/2016 Inc. de Modificación de Régimen de Visitas y Convivencias.

Martínez Clemente María Teresa vs. Samuel García Pozos. Controversias del Orden Familiar 1 Acdo. Núm. Exp. 680/2009 Tomo II.

Mayen Panchi Francia Fabiola vs. Corona Coronado Lao Tan. Controversias del Orden Familiar 1 Acdo. Núm. Exp. 772/2023 Controv. del Orden Familiar.

Meléndez Zamora Lizbeth vs. Sergio Santiago Espinosa. Especial Familiar J. 1 Acdo. Núm. Exp. 168/2025.

Mondragón García Miguel Ángel vs. Bastida Cruz Julieta Carolina. Controversias del Orden Familiar 1 Acdo. en Otros. Núm. Exp. 256/2020 Tomo II.

Navarro Medina Jorge Guillermo. Sucesorio Familiar J. 1 Acdo. Núm. Exp. 30/2004 Tomo II.

Negrete Villagrán Fernando vs. Negrete Villagrán Fernando. Sucesorio Familiar J. 1 Acdo. en Otros. Núm. Exp. 1812/2016 Segunda Secc. Tomo II.

Noguez Mota Ignacio. Sucesorio Familiar J. 1 Acdo. Núm. Exp. 54/2016.

Núñez Javier Méndez vs. Barrientos Maya Adriana. Controversias del Orden Familiar 1 Acdo. Núm. Exp. 2036/2021 Tomo II.

Olvera María de la Cruz su Sucesión. Sucesorio Familiar J. 2 Acdos. Núm. Exp. 2026/2024 Sucesorio Intestamentario.

Orozco Garay Erick vs. Rivas Colindres Tania. Especial Familiar J. 1 Acdo. Núm. Exp. 3236/2024.

Pérez Dávila Elba Miriam vs. Hernández Benítez Iván Frank. Controversias del Orden Familiar J. 2 Acdos. Núm. Exp. 1952/2024 Controv. del Orden Familiar.

Pichardo Quintana Ramón su Sucesión. Sucesorio Familiar J. 1 Acdo. Núm. Exp. 3548/2024.

Poceros J Faustino su Sucesión Joffre. Sucesorio Familiar J. 1 Acdo. Núm. Exp. 76/2022 Sucesorio Intestamentario.

Reyes Aguilar Lourde Lorena vs. Álvarez Hinojosa Esteban. Controversias del Orden Familiar J. 1 Acdo. Núm. Exp. 3198/2024.

Robollo Morales Dafne Minerva vs. González Reyes Enrique Eduardo. Especial Familiar J. 2 Acdos. Núm. Exp. 2528/2024.

Robollo Morales Dafne Minerva vs. González Reyes Enrique Eduardo. Especial Familiar J. 1 Acdo. en Incidente. Núm. Exp. 2528/2024 Inc. de Restitución de Menores.

Robollo Morales Dafne Minerva vs. González Reyes Enrique Eduardo. Especial Familiar J. 1 Acdo. en Incidente. Núm. Exp. 2528/2024 Inc. de Modificación de Convenio, Cambio de Guarda y Custodia y Pensión Alimenticia.

Rodríguez Toscano Vargas Mónica vs. Jesús Saucedo Castillo. Especial Familiar J. 1 Acdo. Núm. Exp. 1050/2013.

Rodríguez Zamora Sergio Arturo vs. Susana Denise García Chavarría. Especial Familiar 1 Acdo. Núm. Exp. 3080/2024.

Rodríguez Galván Amparo vs. Alberto Reséndiz Alvarado. Controversias del Orden Familiar J. 1 Acdo. en Incidente. Núm. Exp. 1135/2003 Inc. de Cancel. de Pensión Alimenticia Daniela.

Rojas Ponce de León Daniela Leticia vs. Pérez Salgado David. Controversias del Orden Familiar 10 Acdos. Núm. Exp. 3274/2024.

Romero Arteaga Jorge vs. Juris. Vol. Auto Regulariza Sentencia. 1 Acdo. Núm. Exp. 1348/2007.

Romero García Nishla Lilia Sade vs. Vega Martínez Daniel. Controversias del Orden Familiar J. 1 Acdo. Núm. Exp. 1080/2022 Controv. del Orden Familiar.

Romero García Violeta Lizbeth vs. Juan Carlos Romero Pérez. Controversias del Orden Familiar J. 1 Acdo. Núm. Exp. 674/2014.

Romero Herrera José Martín. Sucesorio Familiar 2 Acdos. Núm. Exp. 3500/2024.

SOLO CONSULTA
SOLO CONSULTA
SOLO CONSULTA

Romero Huerta Concepción su Sucesión. Sucesorio Familiar J. 1 Acdo. Núm. Exp. 1142/2023 Sucesorio Intestamentario.
Romero Jaime Miguel Ángel su Sucesión. Sucesorio Familiar J. 1 Acdo. Núm. Exp. 1352/2021.
Ruíz Bucio Enrique. Sucesorio Familiar J. 1 Acdo. Núm. Exp. 2446/2024.
Ruíz Durán Sabina Margarita vs. Mondragón Miranda Inocente. Controversias del Orden Familiar J. 1 Acdo. Núm. Exp. 1490/2021.
Sámano González Maricela vs. García Bautista Octavio. Ord. Civil Familiar 1 Acdo. en Incidente. Núm. Exp. 10/2023 Inc. de Guarda y Custodia.
Sánchez Hernández Cruz su Sucesión. Sucesorio Familiar J. 1 Acdo. Núm. Exp. 2924/2024.
Sánchez Jasso Claudia vs. Octavio Adán Navarro Aviña. Controversias del Orden Familiar J. 1 Acdo. Núm. Exp. 514/2009.
Sánchez Monter Francisca. Sucesorio Familiar J. Xpillo. 1 Acdo. Núm. Exp. 1322/2018.
Santiago Peña Norma Angélica vs. Cano Velasco Álvaro. Controversias del Orden Familiar J. 1 Acdo. Núm. Exp. 3436/2024.
Saúles Pérez Lizbeth Ariadne. Juris. Voluntaria Familiar J. 1 Acdo. Núm. Exp. 1874/2024 Interdicción.
Solares Ocaña Irma su Sucesión. Sucesorio Familiar 2 Acdos. Núm. Exp. 2848/2024.
Ulaje Ramírez José vs. Vázquez Salazar Wendy Arlett. Sucesorio Familiar J. 1 Acdo. Núm. Exp. 2250/2024.
Valdez Ortiz Jocelyn vs. Alvarado Hernández Jesús Fernando. Controversias del Orden Familiar J. 1 Acdo. Núm. Exp. 1116/2021 Tomo II.
Vargas García Sandra Marlene vs. Sánchez Calzada Jaime Alberto. Controversias del Orden Familiar J. 1 Acdo. Núm. Exp. 3408/2024.
Verti Monserrat Fuentes vs. Castrejón Zúñiga Miguel Ángel. Controversias del Orden Familiar J. 1 Acdo. Núm. Exp. 1912/2024.
Vicente Romero Gabriela vs. José Eduardo Ascencio Juárez. Controversias del Orden Familiar 1 Acdo. Núm. Exp. 1452/2016.
Vigueras Piñon Alicia, Sucesorio Familiar J Xpillo. 1 Acdo. Núm. Exp. 1878/2023 Secc. Cuarta.
Villegas Hernández Luis Roberto. Juris. Voluntaria Familiar J. 1 Acdo. Núm. Exp. 1276/2014.
Zamudio Fernández Félix. Sucesorio Familiar 2 Acdos. Núm. Exp. 2822/2024.
Zúñiga Cabriada Claudia María y Jorge David Martínez Rosseau vs. Zúñiga Claudia. Especial Familiar J. 1 Acdo. en Incidente. Núm. Exp. 1142/2012 Inc. de Reduc. de Pensión Alimenticia.
Zúñiga Cabriada Claudia María y Jorge David Martínez Rosseau. Especial Familiar J. 1 Acdo. Núm. Exp. 1142/2012.

MAL PUBLICADOS

Ortega Gloria Andreaortega Muñoz vs. Aldaly Delgadillo Rodrigo. Controversias del Orden Familiar J. 1 Acdo. Núm. Exp. 1374/2019 Tomo III.

NO PUBLICADOS

Alvarado Gómez Antonio. Sucesorio Familiar 1 Acdo. en Otros. Núm. Exp. 110/2018 Cuarta Sección.
Cruz López Nancy Vivian vs. Óscar Rangel Rodríguez. Especial Familiar Epp. 1 Acdo. en Otros. Núm. Exp. 1416/2012 Vía de Apremio.
García Martínez María del Socorro su Sucesión. Sucesorio Familiar 1 Acdo. Núm. Exp. 1168/2024 Sucesorio Testamentario.

AUDIENCIA

Fernández Moreno Ilenana Sayuri vs. Castillo Peña Gabriel. Controversias del Orden Familiar 1 Audiencia. Núm. Exp. 704/2023.
Ramírez Fuentes Patricia Fabiola vs. Reyes Ortiz Gustavo Adolfo. Controversias del Orden Familiar 1 Aud. en Incidente. Núm. Exp. 706/2006 Inc. Pen. Alim. Adeudas y No Pagadas y Otros.
Reyes Guevara Daniel Iván vs. González de la Torre Liliana. Especial Familiar. 1 Audiencia. Núm. Exp. 1088/2024 Div. Incausado.

NO PUBLICADOS

Villegas Hernández Luis Roberto. J 910 Juris. Voluntaria Familiar. 1 Audiencia. Núm. Exp. 1276/2014.

LA SECRETARIA DE ACUERDOS
LIC. LETICIA CRUZ MÉNDEZ

VIGÉSIMO OCTAVO DE LO FAMILIAR

SECRETARÍA "A"
ACUERDOS DEL 10 DE FEBRERO DEL 2025

Alegre Mejía Diana Verenice vs. De Los Santos Carreño Marcos. Controversias del Orden Familiar B. 1 Acdo. Núm. Exp. 2201/2023.
Álvarez Hernández Elva Isabel vs. Antonio Vilchis José Alberto. Controversias del Orden Familiar 1 Acdo. Núm. Exp. 1085/2022.
Archundia González Juan Carlos vs. Marisela Román Gama. Especial Familiar 1 Acdo. Núm. Exp. 641/2015.
Ayala Ochoa Susan Jazmín vs. Antotio Gutiérrez Faudoa. Especial Familiar 1 Acdo. Núm. Exp. 1433/2017.
Badillo Benítez Gabriela vs. Manuel Antonio de la Cruz Núñez. Controversias del Orden Familiar 1 Acdo. Núm. Exp. 299/2020 Bis. 1 Tomo Dos.
Barajas Munguía Xóchitl Magali vs. Lima Sánchez Danimaury Martín. Controversias del Orden Familiar 1 Acdo. Núm. Exp. 367/2024.
Barrientos Bolaños Valeria Sarahi vs. Beatriz Bolaños Chombo. Controversias del Orden Familiar 1 Acdo. en Incidente. Núm. Exp. 2347/2024 Inc. de Disminución de Pensión Alim. Def.
Bautista Gómez Christian Octavio vs. Fernández Guzmán María Reyna. Controversias del Orden Familiar 1 Acdo. Núm. Exp. 409/2025.
Calera Grobet Adrián vs. Hernández Flores Guadalupe Estefania. Especial Familiar 1 Acdo. Núm. Exp. 2827/2024.
Casanova Díaz Paulina vs. Javier Iturralde Alcorta. Especial Familiar Dada Nueva Cuenta. 1 Acdo. Núm. Exp. 1051/2014.
Ceballos Hernández Blanca Rosa vs. Reyes Santiago Víctor Daniel. Controversias del Orden Familiar Expedientillo. 1 Acdo. Núm. Exp. 2041/2022 Bis. 1.
Cordero Olguín Honney Denneb vs. San Germán Tello Israel. Controversias del Orden Familiar B. 1 Acdo. Núm. Exp. 1041/2023.
Díaz Macedo Everardo su Sucesión. Sucesorio Familiar 1 Acdo. Núm. Exp. 1545/2022.
Duplan Fraustro León Sergio vs. Marisela Barranco Sánchez. Controversias del Orden Familiar 1 Acdo. en Incidente. Núm. Exp. 641/2009 Inc. de Cancel. de Pensión Alimenticia.
Escamilla Ramírez Luz Elena vs. Valencia Robledo Alfredo. Controversias del Orden Familiar 1 Acdo. Núm. Exp. 501/2022 Bis. 1 Tomo Dos.
Espejel Guzmán Lidia Ilyana vs. Arturo Mireles Hernández. Controversias del Orden Familiar 1 Acdo. Núm. Exp. 2203/2024.
Félix González Marco Antonio vs. Águila Sánchez Martha y Félix Águila Martha Itzel y Félix Águila Marco Antonio. Controversias del Orden Familiar Dada Nueva Cuenta. 1 Acdo. Núm. Exp. 431/2024.
Fernández Castillo Lizette y Verduzco Castruita Cristian vs. Bárcena Maldonado Saúl y Sotelo Aguirre Lucy Verenisse. Controversias del Orden Familiar 5 Acdos. en Otros. Núm. Exp. 1375/2024 Tomo II.
Fernández González Ana Bertha vs. Rafael Cabello García. Alim. 1 Acdo. Núm. Exp. 1479/2001.
Flores Velázquez Guillermo su Sucesión. Sucesorio Familiar 1 Acdo. Núm. Exp. 931/2024.
Francia Mosqueda Elizabeth vs. Javier Guadalupe Contreras Alonso. Controversias del Orden Familiar 1 Acdo. en Incidente. Núm. Exp. 1053/2001 Cuad. Incidental.
Fuentes Taboada Joana Pamela vs. Reyes Ramírez Rodolfo. Especial Familiar Pas. 1 Acdo. Núm. Exp. 2477/2024.
García Muñiz Gilberto Xicoténcatl su Sucesión. Sucesorio Familiar 1 Acdo. Núm. Exp. 2421/2024.
Gómez Montes de Oca Amira vs. Estévez García de León José Luis Mauricio. Controversias del Orden Familiar 1 Acdo. Núm. Exp. 2165/2022 Bis. 1 Tomo Dos.
González Cruz José Alejandro vs. Hochstrasser Ramírez Cristel Arely. Controversias del Orden Familiar B. 1 Acdo. Núm. Exp. 1631/2021 Bis. 1 Tomo Dos.
González Santín Ángel. Int. Expedientillo. 2 Acdos. Núm. Exp. 335/2010.
Guerrero Hernández Julio vs. Miranda Dionicio Yolanda. Controversias del Orden Familiar 1 Acdo. Núm. Exp. 2221/2023.
Guzmán Ficachi Ilse Lucero vs. Hernández Camargo Edgar Enrique. Controversias del Orden Familiar 1 Acdo. Núm. Exp. 1679/2022 Bis. 1 Tomo Dos.

SOLO CONSULTA
SOLO CONSULTA
SOLO CONSULTA

Jiménez Reyes María Delfina su Sucesión. Sucesorio Familiar 1 Acdo. Núm. Exp. 3271/2024.

Juárez Cortés Abigail vs. Amaro García Daniel Alejandro. Controversias del Orden Familiar B. 1 Acdo. Núm. Exp. 249/2015 Bis. 1 Tomo Dos.

Juárez Martínez María Cristina su Sucesión. Sucesorio Familiar 3 Acdos. Núm. Exp. 2481/2024.

Laguna Morales Germán. Juris. Voluntaria Familiar 1 Acdo. Núm. Exp. 813/2000.

López González Areli Gabriela vs. Muñiz Zárate Víctor Manuel. Especial Familiar 1 Acdo. Núm. Exp. 3203/2024.

López Santiago Jéssica vs. Germán Cano Esteban Eduardo. Controversias del Orden Familiar 1 Acdo. Núm. Exp. 1153/2024.

Macías González Aarón. Interd. 1 Acdo. Núm. Exp. 303/1997.

Marban Morales Jaquelíne vs. Briseño Avilés Raúl. Controversias del Orden Familiar B. 1 Acdo. Núm. Exp. 1019/2024.

Martínez Chávez Ma Alicia su Sucesión. Sucesorio Familiar 1 Acdo. Núm. Exp. 7/2025.

Martínez Martínez Anthony Alberto vs. Escalante Ortiz Sarai. Especial Familiar 1 Acdo. Núm. Exp. 1191/2023.

Martínez Ocampo Andrea Nayeli vs. Francisco Efrén González Castillo. Especial Familiar 1 Acdo. en Incidente. Núm. Exp. 1421/2016 Inc. de Cancel. de Visitas y Convivencias.

Mayen Colín Marisol vs. Valle Galván Adán Arturo. Controversias del Orden Familiar 1 Acdo. Núm. Exp. 407/2025.

Mejía Parrilla Denali Marisol vs. García Álvarez Pablo Eduardo. Controversias del Orden Familiar 2 Acdos. en Incidente. Núm. Exp. 317/2019 Inc. de Aseguramiento y Aumento de Pensión Alimenticia.

Mejía Parrilla Denali Marisol vs. Pablo Eduardo García Álvarez. Controversias del Orden Familiar 3 Acdos. Núm. Exp. 317/2019 Bis. 1 Tomo Tres.

Méndez Castro Bertha vs. De la O. Chicale Armando. Especial Familiar 1 Acdo. Núm. Exp. 3237/2024.

Méndez Rosales Martina, su Suc. Sucesorio Familiar 1 Acdo. Núm. Exp. 1645/2012.

Mondragón Cedillo María de Lourdes vs. López Prado Said. Controversias del Orden Familiar Rb. 1 Acdo. Núm. Exp. 2409/2024.

Monroy Mota Elizabeth vs. Marvin Mendoza Nava. Controversias del Orden Familiar 1 Acdo. en Incidente. Núm. Exp. 97/2008 Cuad. Incidental Junio 2024.

Montellano Rodríguez Engracia. Juris. Voluntaria Familiar 1 Acdo. Núm. Exp. 667/2023 Bis. 1.

Montes de Oca Guerrero Andrea vs. Montes de Oca Fuentes Julián Jorge. Controversias del Orden Familiar 1 Acdo. Núm. Exp. 413/2025.

Montiel Hernández Milburgo Héctor su Sucesión. Sucesorio Familiar 1 Acdo. Núm. Exp. 2983/2024.

Montiel Hernández Milburgo Héctor. Juris. Voluntaria Familiar Expedientillo. 1 Acdo. Núm. Exp. 781/2024 Bis. 1.

Morales Luna Virginia vs. Galván Méndez Roberto. Especial Familiar 1 Acdo. Núm. Exp. 941/2024.

Morales Segovia Adela Dolores, su Suc. Sucesorio Familiar 1 Acdo. en Incidente. Núm. Exp. 181/2013 Inc. Rem Alb (Enero 2025).

Morales Vázquez José Luis vs. Norma Alejandra Hernández Zárate. Especial Familiar 1 Acdo. Núm. Exp. 453/2015.

Navarrete Ruíz Hortencia vs. Eugenio Flores González. Controversias del Orden Familiar 1 Acdo. en Otros. Núm. Exp. 2033/2017 Tomo II.

Ochoa García Óscar Salvador vs. Ríos Poceros Alma Guadalupe. Controversias del Orden Familiar 1 Acdo. Núm. Exp. 135/2024.

Ortiz Ana María su Sucesión y Ortiz Olvera Ana María. Sucesorio Familiar 3 Acdos. Núm. Exp. 67/2025.

Pérez Martínez María de Lourdes vs. Lecea García Miguel Ángel. Controversias del Orden Familiar 1 Acdo. en Incidente. Núm. Exp. 2685/2024 Inc. de Pago de Pens Vencid y No Pagadas.

Ramírez García Atenea vs. Pérez García Darian Gerardo. Controversias del Orden Familiar 1 Acdo. Núm. Exp. 1983/2024.

Reséndiz García Marisol vs. Guzmán Hernández Edgar Daniel. Controversias del Orden Familiar 1 Acdo. Núm. Exp. 1565/2024.

Reyes Monge Guillermina. Juris. Voluntaria Familiar Dada Nueva Cuenta. 1 Acdo. Núm. Exp. 2453/2024.

Reyes Sánchez Fidelia, su Sucesión. Sucesorio Familiar Expedientillo. 1 Acdo. Núm. Exp. 1643/2019 Bis. 1.

Reyna Hernández Teresita vs. Pedro Pacheco Monroy. Controversias del Orden Familiar B. 1 Acdo. Núm. Exp. 2143/2018 Bis. 1 Tomo Dos.

Ricaldi Lizárraga Brenda Leticia vs. Francisco Javier Cruz López. Especial Familiar 2 Acdos. Núm. Exp. 1867/2014.

Rincón Sifuentes Beatriz vs. Romero Eraña Armando Daniel. Controversias del Orden Familiar 1 Acdo. en Otros. Núm. Exp. 1601/2018 Tomo IV.

Robles Leal Alma Érika vs. Lujano Arce Leonel. Controversias del Orden Familiar 1 Acdo. Núm. Exp. 1121/2024.

Rodríguez Andrade Ivon Guadalupe vs. Adrián Alfredo Manzanarez Saldaña. Alim. Comparec. 1 Acdo. Núm. Exp. 1551/2008.

Rodríguez Cortés Gerardo Javier vs. Nieves Santos Guillermina. Especial Familiar 1 Acdo. Núm. Exp. 2503/2024.

Rodríguez Lázaro Tulus Norberta vs. Corrales Escareño Julio César. Controversias del Orden Familiar 1 Acdo. Núm. Exp. 411/2025.

Rogelio Gutiérrez de la Selva. Juris. Voluntaria Familiar Expedientillo. 1 Acdo. en Expedientillo_Expediente_No_Conocido. Núm. Exp. 1075/1996.

Rojo Jiménez Orieta Yésica vs. Chávez Mejía Juan Luis. Especial Familiar 1 Acdo. Núm. Exp. 2449/2024.

Romero Martínez Adrián. Especial Familiar 1 Acdo. en Incidente. Núm. Exp. 449/2012 Cuad. Incidental.

Ruíz Cervera Ximena vs. Cervera del Toro Vanessa. Controversias del Orden Familiar 1 Acdo. Núm. Exp. 3281/2024.

Salgado Almeida Elizabeth vs. Víctor Jiménez Domínguez. Controversias del Orden Familiar B. 1 Acdo. en Otros. Núm. Exp. 2893/2024 Tomo III.

Salinas Falcón Germán Benito vs. Gómez Parrilla María de Los Ángeles. Controversias del Orden Familiar 9 Acdos. en Otros. Núm. Exp. 2139/2023 Tomo III.

Sánchez Guzmán Miguel Ángel su Sucesión. Sucesorio Familiar 1 Acdo. Núm. Exp. 3213/2024.

Sánchez Martínez Nicolás su Sucesión. Sucesorio Familiar 1 Acdo. Núm. Exp. 2399/2024.

Sánchez Rodríguez Blanca Estela su Sucesión. Sucesorio Familiar 1 Acdo. Núm. Exp. 893/2022.

Sánchez Sánchez Margarito vs. Torres Ramírez Diana Fernanda. Controversias del Orden Familiar B. 2 Acdos. Núm. Exp. 169/2024.

Santander Vázquez Marlene Betzabet vs. Lauro Herrera Gutiérrez. Controversias del Orden Familiar B. 1 Acdo. Núm. Exp. 1269/2013.

Sara Núñez Pazos. Especial Familiar 1 Acdo. en Expedientillo. Núm. Exp. 861/1996.

Serrato Alvarado Celia su Sucesión. Sucesorio Familiar 1 Acdo. Núm. Exp. 405/2025.

Sosa Hernández Anastacia vs. José Ebodio Enrique Gallardo Huerta. Especial Familiar 1 Acdo. Núm. Exp. 2897/2024.

Soto Cervantes Marcos vs. Arreola Reyes Brenda Belén. Especial Familiar 1 Acdo. en Amparo. Núm. Exp. 363/2022 Cuad. de Amp. 175/2024- V.

Soto Cervantes Marcos vs. Arreola Reyes Brenda Belén. Especial Familiar 2 Acdos. en Incidente. Núm. Exp. 363/2022 Tomo III Inc. para Regulas Las Consecuencias Inherentes a la Disol. del Vínculo Matrimonial.

Tiscareño Rosas Alonso Oswaldo. Declar. Interd. 1 Acdo. Núm. Exp. 1417/2010.

Trejo Romero José Ángel vs. Aída Mayumi Arishita Calderón. Controversias del Orden Familiar 1 Acdo. en Otros. Núm. Exp. 1023/2007 Tomo II.

Velázquez Escamilla Jorge José Pável vs. Cerda Ireta Kerena Esmeralda. Especial Familiar 1 Acdo. Núm. Exp. 289/2025.

Villafuerte Valdez Norma Ramona. Interd. 1 Acdo. Núm. Exp. 1437/2000.

Yáñez Rosales Yolanda vs. Miguel Erasmo Sánchez Olvera. Controversias del Orden Familiar 1 Acdo. en Incidente. Núm. Exp. 2621/2024 Inc. de Cancel. de Pensión Alimenticia.

Zarco Díaz Lucila. Juris. Voluntaria Familiar 1 Acdo. Núm. Exp. 2817/2024.

Zarrabe Ramos José Ángel vs. Castilleja Millares Dulce María. Especial Familiar 1 Acdo. Núm. Exp. 2935/2024.

Zarrabe Ramos José Ángel vs. Dulce María Castilleja Millares. Especial Familiar Expedientillo. 2 Acdos. Núm. Exp. 2935/2024.

Del Castillo Paulino África Alexandra vs. García Villazana Sergio. Controversias del Orden Familiar 2 Acdos. Núm. Exp. 3167/2024.

SOLO CONSULTA
SOLO CONSULTA
SOLO CONSULTA

NO PUBLICADOS

Castillo Aguilar María del Cármen vs. Protasio Hernández Cristóbal. Controversias del Orden Familiar 1 Acdo. en Incidente. Núm. Exp. 1417/2019 Inc. de Cambio de Guarda y Custodia.

Rodríguez González Enid Artemisa vs. Ricardo Real Mancilla. Especial Familiar 1 Acdo. Núm. Exp. 1393/2016.

AUDIENCIA

Martínez García Juan José vs. Cortés San Vicente Isabel. Especial Familiar. 1 Aud. en Incidente. Núm. Exp. 459/2024 Cuderno Incidental.

Ortiz Pacheco Rebeca su Sucesión. Aud. 801 del Cpc Sucesorio Familiar. 1 Audiencia. Núm. Exp. 993/2024.

SENTENCIAS INTERLOCUTORIAS

Díaz Martínez María Magdalena vs. Claudio Hernández Hernández. Controversias del Orden Familiar 1 Sent. Inter. en Incidente. Núm. Exp. 717/2018 Disminución de Pensión Alimenticia

LA SECRETARIA DE ACUERDOS
LIC. THALIA MONSERRATT ROJAS ENRÍQUEZ

SECRETARÍA "B"
ACUERDOS DEL 10 DE FEBRERO DEL 2025

Adler Braun Alejandro vs. Villaseñor Torres Paula. Especial Familiar 1 Acdo. en Incidente. Núm. Exp. 4/2020 Inc. para Regular Las Consecuencias Inherentes a la Disol. del Vínculo Matrimonial Tomo 3.

Adrián Monsalvo Alan vs. Maldonado Montoya Irene Sarahi. Controversias del Orden Familiar 1 Acdo. Núm. Exp. 2672/2024.

Aguilar Lázaro María Socorro su Suc. Sucesorio Familiar 1 Acdo. Núm. Exp. 406/2025.

Alanís López María de Los Ángeles. Controversias del Orden Familiar 1 Acdo. Núm. Exp. 204/2007 Tomo II.

Alonso Tamayo Miguel Ángel vs. Hernández Fuentes Diana Maireth. Controversias del Orden Familiar 2 Acdos. Núm. Exp. 2146/2024.

Alvarado Camarillo Julio César vs. Lea Betzabeth Corral Juárez. Controversias del Orden Familiar 1 Acdo. en Incidente. Núm. Exp. 284/2012 Inc. de Incumplimiento de Convenio.

Antonio Enríquez Mildreth Janeth vs. Enríquez Rosado Yanette. Controversias del Orden Familiar 1 Acdo. Núm. Exp. 1474/2024.

Aranda Venegas Maribel vs. Eduardo Salvador Estrada García. Controversias del Orden Familiar Expedientillo. 1 Acdo. Núm. Exp. 1632/2017.

Arellano Chávez Beatriz vs. José Lusi Berruecos Corona. Especial Familiar Expedientillo. 1 Acdo. en Expedientillo. Núm. Exp. 434/2017.

Arguelles Flores Maximina su Sucesión. Sucesorio Familiar 1 Acdo. Núm. Exp. 3270/2024.

Arguelles Sánchez Armando su Sucesión. Sucesorio Familiar Expedientillo. 1 Acdo. Núm. Exp. 1476/2017.

Armendáriz Anievas Jéssica. Interd. 1 Acdo. Núm. Exp. 778/1996.

Ávalos Sánchez Érika Abril vs. Ramírez Calzada Gerardo. Controversias del Orden Familiar 1 Acdo. en Incidente. Núm. Exp. 840/2018 Cuantif. y Liquidación de Pensiones Alimenticias Vencidas y No Pagadas.

Barrera Velázquez Nepzula. Juris. Voluntaria Familiar 1 Acdo. Núm. Exp. 1704/2024.

Barrios Romero Lorena Fabiola vs. Díaz Ayala Juan José. Especial Familiar 1 Acdo. Núm. Exp. 2086/2024.

Brito Lara Humberto. Sucesorio Familiar 1 Acdo. en Otros. Núm. Exp. 412/2023 Secc. Segunda.

Bustos Cano Agustín su Sucesión. Sucesorio Familiar 1 Acdo. en Cuadernillo. Núm. Exp. 2252/2024 Secc. Cuarta.

Calderón del Razo Mariadel Pilar. Sucesorio Familiar 1 Acdo. Núm. Exp. 1762/2017.

Carrida Valencia Lourdes Merybeth vs. García Guzmán Javier. Controversias del Orden Familiar 2 Acdos. Núm. Exp. 2338/2024.

Carrida Valencia Lourdes Merybeth vs. García Guzmán Javier. Controversias del Orden Familiar 2 Acdos. en Incidente. Núm. Exp. 2338/2024 Inc. de Pensiones Vencidas y No Pagadas.

Castañeda Torres Erasmo Israel vs. Gabruela Elizabeth Camargo. Controversias del Orden Familiar 1 Acdo. Núm. Exp. 2296/2024.

Castillo Díaz Ma Teresa de Jesús vs. Del Ángel Rivera Wivaldo. Especial Familiar 1 Acdo. Núm. Exp. 2474/2024.

Chiñas Aguilar Elizabeth vs. Quintero Garcés Gerardo Demian. Especial Familiar Expedientillo. 1 Acdo. en Expedientillo. Núm. Exp. 852/2024.

Cienfuegos López Margarita su Sucesión. Sucesorio Familiar 1 Acdo. Núm. Exp. 1380/2024.

Cisneros Castro Marcela Yadira vs. Luis Sandoval Becerra. Controversias del Orden Familiar 1 Acdo. Núm. Exp. 172/2025.

Corona García Francisco. Juris. Voluntaria Familiar 1 Acdo. Núm. Exp. 2346/2024.

Cortés Martínez Agripina. Sucesorio Familiar 1 Acdo. Núm. Exp. 672/2005 Tomo II.

Cruz Rivera Enrique Luis su Sucesión. Sucesorio Familiar 1 Acdo. Núm. Exp. 2124/2024.

Diego Marcelo Manuel vs. Ruíz Peza Melody Jazmín. Especial Familiar Dada Nueva Cuenta. 1 Acdo. en Incidente. Núm. Exp. 1024/2015 Inc. de Incumplimiento de Pago de Pensión Alimenticia.

Díaz Morán Rosalva vs. Roberto Herver Días. Especial Familiar 1 Acdo. en Expedientillo. Núm. Exp. 1572/2015.

Escalante Méndez Mariana vs. Ayestaran Escudero Luis Eugenio. Especial Familiar 1 Acdo. Núm. Exp. 1072/2022.

Escandón Clavería Jesús su Sucesión. Sucesorio Familiar 1 Acdo. Núm. Exp. 1762/2023.

Escandón Méndez Sonia vs. Rodrigo Abraham Torres Rosar. Controversias del Orden Familiar 1 Acdo. Núm. Exp. 788/2019.

Fernández Jiménez María Teresa vs. Pablo Arévalo Luna. Especial Familiar 2 Acdos. en Incidente. Núm. Exp. 2040/2019 Bis. 1 Inc. para Regular Las Consecuencias Inherentes a la Disol. del Vinculo Matrimonial.

Fernández Sahagún María Guadalupe vs. Blanco Pacheco Francisco. Especial Familiar 1 Acdo. Núm. Exp. 1314/2023.

Fernández Romero Juan Carlos vs. María de Jesús Rodríguez Badillo. Especial Familiar 1 Acdo. Núm. Exp. 262/2016.

Flores Ruíz Angélica vs. López López José Luis. Especial Familiar 1 Acdo. Núm. Exp. 2046/2023.

Fuentes Eslava Edgar y Fuentes Eslava Manuel y Fuentes Eslava Óscar Víctor vs. Fuentes Eslava Judith y Fuentes Eslava Carlos. Sucesorio Familiar 1 Acdo. Núm. Exp. 710/2023.

Fuentes Torres Alicia su Sucesión. Juris. Voluntaria Familiar 3 Acdos. Núm. Exp. 2816/2024.

García Jiménez Cristóbal. Juris. Voluntaria Familiar 1 Acdo. Núm. Exp. 1340/2024.

García Ramírez Gustavo Adolfo y Gloria Linda García Ramírez. Interd. 1 Acdo. Núm. Exp. 326/1995.

Garduño Rodríguez Luis Carlos vs. Paredes Sandoval Silvia Maribel del Pilar. Controversias del Orden Familiar 3 Acdos. Núm. Exp. 294/2023 Tomo 4.

Godínez Torres Jorge su Sucesión. Sucesorio Familiar 1 Acdo. Núm. Exp. 1916/2024.

Gonzaga Chávez Cinthya Ariadna vs. Vara Fuentes Amando. Controversias del Orden Familiar 1 Acdo. Núm. Exp. 410/2025.

González Vázquez Bryans vs. Juan Manuel Colín Elizalde. Controversias del Orden Familiar 1 Acdo. Núm. Exp. 1812/2017.

Granados Alquicira Claudia vs. José Armin Mercado Quintanilla. Controversias del Orden Familiar 1 Acdo. Núm. Exp. 1902/2019.

Guadarrama del Valle Roberto su Sucesión. Sucesorio Familiar 1 Acdo. Núm. Exp. 2256/2016.

Gundlach Pertsch Alfredo su Suc. Sucesorio Familiar 1 Acdo. Núm. Exp. 1108/1976.

Gutiérrez Morales José Francisco vs. Cid Reyes Rita. Especial Familiar 1 Acdo. Núm. Exp. 2396/2024.

Guzmán Torres Isabel vs. Carmona Tagle Óscar Adalberto. Controversias del Orden Familiar 1 Acdo. Núm. Exp. 1660/2023.

Hernández Ayala Máximo, su Sucesión vs. Raigosa Raigosa Edgar Eduardo y Sánchez Mercado María Elena y Hernández Prado Máximo y Hernández Gutiérrez Jesús Octavio y Hernández Ayala María Irma. Sucesorio Familiar 1 Acdo. Núm. Exp. 862/2021.

Hernández Morales Guillermo Alejandro vs. María Eugenia Domínguez Casas. Controversias del Orden Familiar 1 Acdo. en Otros. Núm. Exp. 1126/2019 Bis. 4 Tomo IV.

Hernández Peña Celso su Sucesión. Sucesorio Familiar 1 Acdo. en Otros. Núm. Exp. 1882/2022 Secc. Tercera.

Hernández Rodríguez Angélica Berenice vs. Omar Jadir Pacheco Torres. Especial Familiar 1 Acdo. Núm. Exp. 1338/2018.

Herrera López Gregorio su Suc. Sucesorio Familiar 1 Acdo. Núm. Exp. 2322/2024.

Iturbe Paz Rocío vs. Marco Antonio Bello Legaspi. Especial Familiar 1 Acdo. Núm. Exp. 392/2021.

SOLO CONSULTA
SOLO CONSULTA
SOLO CONSULTA

Jiménez Ginez Rosa María su Sucesión. Sucesorio Familiar 1 Acdo. Núm. Exp. 1116/2024.
Juárez Medel César Jesús su Sucesión. Sucesorio Familiar 1 Acdo. Núm. Exp. 2920/2024.
Jurado Morales Benjamín, su Suc. Int. Expedientillo. 1 Acdo. Núm. Exp. 284/2011.
Kouri Flores Juan Bautista su Suc. Sucesorio Familiar 1 Acdo. en Cuadernillo. Núm. Exp. 2946/2024 Cuarta Sección.
Ledesma Cruz Érika Aidé. Controversias del Orden Familiar 1 Acdo. en Incidente. Núm. Exp. 1168/2022 Inc. de Reduc. de Pensión Alimenticia.
Lira Alcántara Mayra vs. Álvarez Monroy Michel. Ord. Civil Familiar 1 Acdo. Núm. Exp. 408/2025.
Lizardi Bautista Julieta vs. García García Óscar. Ord. Civil Familiar 1 Acdo. en Incidente. Núm. Exp. 84/2022.
López Hernández Francisco vs. Corchado Jiménez Concepción. Ord. Civil Familiar 1 Acdo. en Incidente. Núm. Exp. 1644/2022 Inc. para Regular Las Consecuencias Inherentes a la Disol. del Vínculo Matrimonial.
López Terán Brenda Yazmín vs. Méndez Sánchez Aldo. Controversias del Orden Familiar 1 Acdo. Núm. Exp. 2178/2023.
Martínez Cruz Blanca Nalleli vs. Vivero Almazán Alfonso. Controversias del Orden Familiar 2 Acdos. Núm. Exp. 2792/2024.
Martínez López José Francisco su Sucesión. Sucesorio Familiar 1 Acdo. Núm. Exp. 1922/2021.
Martínez Ruíz Martina vs. Nartina. Sucesorio Familiar 1 Acdo. en Otros. Núm. Exp. 2706/2024 Secc. Segunda.
Méndez Rodríguez María de la Luz, su Sucesión. Sucesorio Familiar 1 Acdo. Núm. Exp. 534/2021.
Mendoza Sánchez Germana vs. Olvera Pérez Joel. Controversias del Orden Familiar 1 Acdo. en Incidente. Núm. Exp. 2098/2010 Inc. de Cancel. de Pensión Alimenticia.
Mendoza Valadez Berenice vs. Ávila Mejía Edgar Alejandro. Ord. Civil Familiar 2 Acdos. en Incidente. Núm. Exp. 2004/2018 Inc. de Incremento de Pensión Alimenticia.
Mendoza Valadez Berenice vs. Edgar Alejandro Ávila Mejía. Especial Familiar 2 Acdos. en Incidente. Núm. Exp. 2004/2018 Inc. de Pago Retroactivo de Pensión Alimenticia.
Meneses Noriega Guadalupe Susana. Interd. 1 Acdo. Núm. Exp. 646/1999.
Meneses Roque Rodolfo vs. Karla María Zárate Rodríguez. Controversias del Orden Familiar 1 Acdo. en Incidente. Núm. Exp. 780/2010 Inc. de Incumplimiento de Convenio.
Monroy Miranda José Refugio su Sucesión. Sucesorio Familiar Expedientillo. 1 Acdo. Núm. Exp. 2060/2023.
Monroy Servín José Luis. Juris. Vol. 1 Acdo. Núm. Exp. 1522/2007.
Morales Chávez Mayte Beatriz vs. Jesús Óscar Vargas Sámano. Controversias del Orden Familiar Expedientillo. 1 Acdo. Núm. Exp. 2120/2014.
Morales Correa Antonio vs. Morales Martínez José su Sucesión. Ord. Civil Familiar 1 Acdo. Núm. Exp. 384/2024.
Muciño Gutiérrez Ana María vs. Lozada Neyra Javier Allan. Controversias del Orden Familiar 1 Acdo. Núm. Exp. 2692/2024.
Murillo Navarro Nancy vs. Julio César López Cortés. Controversias del Orden Familiar 1 Acdo. Núm. Exp. 122/2018.
Muñoz Zapata Pablo Idalid. Ord. Civil Familiar 1 Acdo. en Incidente. Núm. Exp. 948/2009 Tomo II del Inc. de Disminución de Pensión Alimenticia.
Oble Vargas Laura Marlene vs. Medina Figueroa Luis Daniel. Controversias del Orden Familiar 1 Acdo. Núm. Exp. 3160/2024.
Olguín Martínez Ángel Iván vs. Morales Rogel Alicia. Controversias del Orden Familiar 1 Acdo. Núm. Exp. 48/2022.
Ortiz Anaya Claudia vs. Sánchez Morales Eduardo. Controversias del Orden Familiar 1 Acdo. Núm. Exp. 416/2025.
Ortiz Morales Elizabeth vs. Campos Curiel Maximiliano. Controversias del Orden Familiar 3 Acdos. Núm. Exp. 2428/2024.
Pacheco Vásquez Virginia vs. Gómez Pérez José María. Controversias del Orden Familiar 2 Acdos. Núm. Exp. 1842/2024.
Padilla López Claudia Yuriana vs. Campuzano Carranco Alejandro. Controversias del Orden Familiar 2 Acdos. Núm. Exp. 1300/2022.
Palacios Velázquez Yésica Liliana vs. César Alejandro Camarena Gracia. Controversias del Orden Familiar 1 Acdo. Núm. Exp. 604/2021.
Pedroza Sánchez Arturo vs. María del Carmen Ávalos Cipres. Especial Familiar Expedientillo. 1 Acdo. Núm. Exp. 376/2020.
Peralta Figueroa María Soledad vs. Manuel Jesús Sánchez Aguirre. Controversias del Orden Familiar 1 Acdo. Núm. Exp. 1904/2019.
Pérez López Érika Nayeli vs. Arce Gutiérrez Lucio. Controversias del Orden Familiar 1 Acdo. Núm. Exp. 176/2024.
Pioquinto Vázquez Juan Carlos y Nieto Fontan Lorena. Juris. Voluntaria Familiar 2 Acdos. Núm. Exp. 1570/2024.
Quintero Rivero María Esther vs. Escobar López Hugo Ernesto. Especial Familiar 1 Acdo. Núm. Exp. 2834/2024.
Ramírez Luna Leslie Jaquelíne vs. Aguilar Guzmán Edson Rubén. Controversias del Orden Familiar 1 Acdo. Núm. Exp. 2082/2024.
Ramírez Rosas Felipe su Sucesión. Sucesorio Familiar 1 Acdo. en Otros. Núm. Exp. 600/2015 Secc. Cuarta.
Rangél Alcaraz Marcela vs. León Felipe González de Anda. Guarda y Cust. Expedientillo. 1 Acdo. Núm. Exp. 1360/2011.
Reynaud Marcelli Marlene France vs. Ovadia Rosenfeld David Germán. Controversias del Orden Familiar 1 Acdo. Núm. Exp. 2274/2024.
Ríos Vargas Silvia Jasmín vs. Chavero Flores Samuel. Controversias del Orden Familiar 1 Acdo. Núm. Exp. 370/2025.
Rivera y Márquez Ofelia, su Sucesión. Sucesorio Familiar 1 Acdo. Núm. Exp. 1200/2020 Secc. Segunda.
Rodríguez Albores Kenia vs. Ponce Silva. Carlos Fernando. Controversias del Orden Familiar 1 Acdo. Núm. Exp. 2208/2023.
Rodríguez Bravo Noé Gabriel vs. Villarreal Silva Marcela. Controversias del Orden Familiar 2 Acdos. Núm. Exp. 1534/2018 Tomo II Principal.
Rodríguez Juliao Carlos Mario vs. Díaz Oropeza Francis Valentina. Especial Familiar 1 Acdo. Núm. Exp. 2800/2024.
Rodríguez Ramírez Ana Lidia vs. López Ramírez Carlos Fernando. Controversias del Orden Familiar 1 Acdo. Núm. Exp. 2726/2024.
Rodríguez San Juan Herlinda. Sucesorio Familiar Expedientillo. 1 Acdo. Núm. Exp. 882/2014.
Rojas Emilio vs. Rojas Anzaldo Leticia Cecilia. Controversias del Orden Familiar Expedientillo. 1 Acdo. Núm. Exp. 1110/2024.
Román Lidia Clara vs. Alfonso Escorza Morales. Controversias del Orden Familiar 1 Acdo. Núm. Exp. 1158/2012 Tomo III.
Romero Mosco Rodrigo vs. Cabrera Guerrero Alejandra Isabel. Especial Familiar 1 Acdo. en Incidente. Núm. Exp. 474/2023 Inc. de Cambio de Guarda y Custodia.
Romero Mosco Rodrigo vs. Cabrera Guerrero Alejandra Isabel. Especial Familiar 1 Acdo. en Incidente. Núm. Exp. 474/2023 Inc. para Regular Las Consecuencias Inherentes a la Disol. del Vínculo Matrimonial.
Rosas Sánchez Mariano su Sucesión. Sucesorio Familiar 1 Acdo. Núm. Exp. 1476/2024.
Salazar Hernández Herlinda vs. García Báeza Juan Antonio. Controversias del Orden Familiar 1 Acdo. Núm. Exp. 2676/2024.
Sánchez González Rosa María su Sucesión. Sucesorio Familiar 1 Acdo. Núm. Exp. 22/2024.
Sánchez Sandoval Amalia Esmeralda. Interd. 1 Acdo. Núm. Exp. 898/2004.
Sandoval de la Fuente Martha su Sucesión. Sucesorio Familiar 1 Acdo. Núm. Exp. 2110/2024.
Sandoval de la Torre Carlos su Sucesión. Sucesorio Familiar 4 Acdos. Núm. Exp. 110/2025 Secc. Tercera, Tomo 2.
Sin Registro Encontrado en la Base. Sucesorio Familiar Expedientillo. 1 Acdo. Núm. Exp. 782/1989.
Soto Ortega Melina vs. Herrera Basilio Javier Adolfo. Controversias del Orden Familiar 1 Acdo. Núm. Exp. 2814/2024.
Téllez Chávez Humberto Máximo su Sucesión. Sucesorio Familiar 1 Acdo. Núm. Exp. 414/2025.
Téllez García Esperanza vs. Moreno Téllez Hipólito. Controversias del Orden Familiar 1 Acdo. Núm. Exp. 2560/2024.
Toto Ambros Gladys Ironi vs. Antonio Casiano Ernesto. Controversias del Orden Familiar 1 Acdo. Núm. Exp. 496/2022.
Traslosheros Frías Jaime Francisco. Interd. 1 Acdo. Núm. Exp. 1076/2001.
Trejo López Rosario vs. Rosario. Ord. Civil 2 Acdos. Núm. Exp. 336/2000.
Trujillo Hernández Noé de Jesús. Sucesorio Familiar 1 Acdo. en Otros. Núm. Exp. 854/2020 Secc. Cuarta.
Urban Nacar Fabiola vs. Ernesto Brito Villa. Controversias del Orden Familiar 1 Acdo. Núm. Exp. 1642/2017 Tomo II.
Vargas Caamaño Rogelio. Sucesorio Familiar Dada Nueva Cuenta. 1 Acdo. Núm. Exp. 906/2024.
Vargas Liceaga Tania Beatriz vs. Euclides Augusto Bravo Medrano. Alim. Comparec. 1 Acdo. Núm. Exp. 324/2012.

SOLO CONSULTA
SOLO CONSULTA
SOLO CONSULTA

Vázquez Becerra María Elena su Sucesión. Sucesorio Familiar 1 Acdo. Núm. Exp. 2040/2024.
Vázquez Texocotitla Josefina su Sucesión. Sucesorio Familiar 1 Acdo. Núm. Exp. 2418/2024.
Villagrán Pérez Félix su Sucesión. Exh. Familiar 1 Acdo. Núm. Exp. 1686/2024.
AUDIENCIA
Herrera Huerta Patzy Bianca vs. Rincón Curiel Israel. Controversias del Orden Familiar 1 Audiencia. Núm. Exp. 2050/2023.
Morales González Myrna vs. González Cruz Nelson. Aud. Controversias del Orden Familiar 1 Audiencia. Núm. Exp. 648/2024.
Soriano Yáñez Guillermo su Sucesión. Aud. de 805 del Cpc. Sucesorio Familiar. 1 Audiencia. Núm. Exp. 36/2024.

SENTENCIAS INTERLOCUTORIAS

Sánchez Martínez Nemecio Modesto su Sucesión. Sucesorio Familiar Sent. Interl. 1 Núm. Exp. 456/2022
LA SECRETARIA PROYECTISTA POR M.L.
LIC. ALEJANDRA LABASTIDA REYES

SOLO CONSULTA

TRIGÉSIMO DE LO FAMILIAR

SECRETARÍA "A"
ACUERDOS DEL 10 DE FEBRERO DEL 2025

Arizmendi Chávez Bertha su Sucesión. Sucesorio Familiar Informe Banco y Solic. Nueva Fecha por Acdo. Plenario. 1 Acdo. Núm. Exp. 679/2024.
Avilés Tabares Israel vs. Quiroz Espinosa Areli. Especial Familiar Auto de Radicación del Juzgado 41 de Lo Fam. 1 Acdo. Núm. Exp. 47/2025.
Espino Peña Alejandro vs. Lessli Jacquelin Esquivel Sánchez. Especial Familiar # Entrega de Billete. 2 Acdos. Núm. Exp. 2227/2024.
Esquivel Sánchez Lessli Jacquelin vs. Espino Peña Alejandro. Controversias del Orden Familiar Radicación Juic. Juzgado 41 Familiar. 1 Acdo. Núm. Exp. 163/2025.
Flores Vicenteño Rebeca Elizabeth vs. Juan Huerta Gutiérrez. Controversias del Orden Familiar Mandataria de Señor Adrián Alberto Acredita Personalidad y Solicita Sicor. 1 Acdo. Núm. Exp. 3353/2024.
González López Itzel vs. Ruíz Torres José Manuel. Controversias del Orden Familiar la Señora Itzel González López Realiza Manifestaciones Señala Dom. y Autoriza. 1 Acdo. Núm. Exp. 4411/2024.
Jaca Morán María de Los Ángeles vs. Angelino Martínez Edgar. Controversias del Orden Familiar Psicología Rinde Informe Con Sobre Cerrado. 1 Acdo. Núm. Exp. 1809/2023.
López Olvera Jacquelin vs. Díaz Vélez Abraham. Controversias del Orden Familiar Informes Cecofam Con Recomendaciones. 2 Acdos. Núm. Exp. 4363/2024.
Luna Corona Angélica Nayelli vs. Consuegra Méndez Alejandro. Exh. Familiar 1 Acdo. en Exhorto. Núm. Exp. 2075/2024.
Martínez Gutiérrez Gabriela vs. Javier Manuel Díaz González Calderón. Controversias del Orden Familiar Cedula Sin Diligenciar. 1 Acdo. Núm. Exp. 583/2020.
Martínez Martínez Hugo vs. Martínez Toledo Elizabeth. Controversias del Orden Familiar Mandataria Judicial Señor Renuncia. 1 Acdo. Núm. Exp. 3891/2024.
Maurina Shirley vs. Blanco Palma William Adán. Ord. Civil Familiar Radicación Juic. Juzgado 41 Familiar. 1 Acdo. Núm. Exp. 77/2025.
Mercado Zamora Andrea vs. Cielo Rocha Hugo Alberto. Controversias del Orden Familiar Ampliación de Termino para Dictar Sent. 1 Acdo. Núm. Exp. 575/2024.
Nieves Morales Alejandra vs. Silva González Gerardo. Controversias del Orden Familiar # Entrega de Billete. 1 Acdo. Núm. Exp. 3649/2024.
Núñez Villegas Ricardo su Sucesión. Sucesorio Familiar Radicación Juic. Juzgado 41 Familiar. 1 Acdo. Núm. Exp. 155/2025.
Piña González Juan vs. Trejo Castro Isabel. Controversias del Orden Familiar Nueva Fecha Audiencia. 1 Acdo. Núm. Exp. 461/2021.
Rubio Osornio Moisés vs. Rubio Osornio Miguel. Controversias del Orden Familiar Dada Nueva Cuenta Se Señala Fecha de Audiencia. 1 Acdo. Núm. Exp. 2045/2024.
Sánchez Sánchez Cornelio su Sucesión. Sucesorio Familiar Señora Ofelia Solicita Aud. 801. 1 Acdo. Núm. Exp. 1737/2024.
Soto Favela Sergio Augusto. Sucesorio Familiar Señor Sergio Augusto Apela Auto (Comentado). 1 Acdo. en Incidente. Núm. Exp. 1955/2017 Inc. de Nul. de Actuaciones.
MAL PUBLICADOS
Camacho Mendoza José Fernando. Sucesorio Familiar Dada Cuenta. 1 Acdo. Núm. Exp. 2103/2024 Tomo 2.
Cendon Trespalacios María Josefa y y-o. Ruíz Cendon Eva vs. Cendon Trespalacios María del Carmen y Orozco Pérez Carlos Flavio y Director del Archivo General de Notarias de la Cuidad de México. Ord. Civil Familiar Radicación Juzgado 41 Familiar. 1 Acdo. Núm. Exp. 27/2025.
AUDIENCIA
García Martínez Arizbeth Aglae vs. Ramírez Guzmán José Alberto. Aud. de Ley Sent. Controversias del Orden Familiar 1 Audiencia. Núm. Exp. 1867/2024.
Hernández López Irwing Eduardo vs. Jiménez Hernández Itzuri. Platica Con Personas Se Solicita Regreso a Fase II en Convivencias Controversias del Orden Familiar 1 Audiencia. Núm. Exp. 4189/2024.
Hernández Meza María Eufrocina Susana su Sucesión. Aud. 801 Cpc Sucesorio Familiar. 1 Audiencia. Núm. Exp. 1565/2024.
Morales Serrato Marielva vs. Camacho de Cristóbal Joaquín. #Aud. de Ley/ Convn. Def. Controversias del Orden Familiar 1 Audiencia. Núm. Exp. 1209/2024.
Varela Jaimes Alma Rosa vs. Reyes Osorio Juan Carlos. Aud. Confesionales Convn. Controversias del Orden Familiar 1 Audiencia. Núm. Exp. 899/2024.
NO PUBLICADOS
Pérez Silva Blanca Norma vs. Salinas Fuentes Arturo. Aud. Incidental Sent. Controversias del Orden Familiar 1 Audiencia. Núm. Exp. 1681/2016 Inc. de Cancel. de Pensión Alimenticia de Marlene Vanessa Salinas Pérez.
Pérez Silva Blanca Norma vs. Salinas Fuentes Arturo. Aud. Incidental Sent. Controversias del Orden Familiar 1 Audiencia. Núm. Exp. 1681/2016 Inc. de Cancel. de Pensión Alimenticia de Arturo Salinas Pérez.

SOLO CONSULTA

EL SECRETARIO DE ACUERDOS
LIC. HÉCTOR YAOTZIN GONZÁLEZ VELÁZQUEZ

SECRETARÍA "B"
ACUERDOS DEL 10 DE FEBRERO DEL 2025

Aguilar Álvarez José Antonio vs. Segura Sosa Luis Gabriela. Especial Familiar Sra. Realiza Autorizaciones y Desahoga Vista Solicita Exh. para Notificar a la Hija. 1 Acdo. Núm. Exp. 1078/2024.
Aguirre Villagrán María Teresa vs. Robles San Miguel Izcoatl Ramón. Juris. Voluntaria Familiar Sra. Refiere Donde Solic. Oficio y Pide Se Elabore; Sra. Exhibie Minuta; Informe de Issste. 1 Acdo. Núm. Exp. 1480/2024.
Alcaraz Pardo Laura Leticia vs. Ceja Aguilar Edgar Rodolfo. Controversias del Orden Familiar Señor Contesta Demanda, Señora Exhibe Minuta, Señora Solicita Oficio Escuela, Señora Exhibe Exhorto. 1 Acdo. Núm. Exp. 1890/2024.
Alvarado Rodríguez María su Sucesión. Sucesorio Familiar Mandatario Judicial Solicita Se Apruebe Secc. III. 1 Acdo. en Otros. Núm. Exp. 328/2022 Secc. Tercera.
Álvarez León Mayte Guadalupe vs. Hernández Álvarez Víctor Daniel y Belmudez Bárcenas Dannia Mishelle. Controversias del Orden Familiar Rebldía Medidas y Demanda. 1 Acdo. Núm. Exp. 1732/2024.
Ávila Cabrera Carlos y María Elena Aguilar Salas vs. Ávila Cabrera Carlos. Sucesorio Familiar Agente el Ministerio Público Desahoga Vista y Solicita Requerir Capitulaciones Matrimoniales. 1 Acdo. Núm. Exp. 574/2024.
Avilés Lara María del Carmen vs. Figueroa González Daniel. Especial Familiar Desahogo de Radicación del 41 Fam. 1 Acdo. Núm. Exp. 5060/2024.
Balderas Díaz Selene Esther vs. José Ángel Báeza Yahuaca. Especial Familiar Director del Archivo Judicial Remite Exp. Original. 1 Acdo. Núm. Exp. 3976/2024.
Bustamente Herrera Arcadio su Sucesión vs. Secc. Tercera. Sucesorio Familiar Secc. Tercera. 1 Acdo. en Otros. Núm. Exp. 440/2021 Secc. Tercera.
Caballero Rosas Juan Francisco vs. Herenya Silva León. Ord. Civ. Dada Cuenta. 1 Acdo. Núm. Exp. 1464/2010.

SOLO CONSULTA

Calzada Gama César Gaston vs. Oliver Balderas Mabel. Ord. Civil Familiar Radicación Juic. Juzgado 41 Familiar. 1 Acdo. Núm. Exp. 158/2025.

Camacho Morales Yésica vs. Bautista Guzmán Manuel Alejandro. Controversias del Orden Familiar Oficio de Juez Exhortodo; Sr. Realiza Autorizaciones y Solicita Copias Certificadas; 3 Informes de la Ssc. 1 Acdo. Núm. Exp. 1942/2024.

Castillo Vásquez Yadira Berenice vs. Ernesto Cervantes Hernández. Controversias del Orden Familiar Sr. Exhibe Billete de Depósito; Sr. Solicita Oficio Recordatorio. 1 Acdo. Núm. Exp. 4678/2024.

Cortés Mendoza Ricardo Ruperto. Sucesorio Familiar Manifestaciones Sobre Gananciales de Coher. Fallecido. 1 Acdo. Núm. Exp. 560/2018.

Díaz Mancilla Martha Patricia vs. Pérez García Alejandro. Controversias del Orden Familiar Informe Imss. 1 Acdo. en Incidente. Núm. Exp. 1476/2021 Inc. de Cancel. de Pensión Alimenticia.

Espino Guzmán Eileen Marina vs. José Román Solís Pérez. Controversias del Orden Familiar Devolución de Autos del Archivo Judicial. 1 Acdo. Núm. Exp. 2178/2018.

Esquivel Torres Carlos Daniel vs. Mendoza López Ximena. Controversias del Orden Familiar Mandatario Solicita Se Envié Oficio Al Dirección de Evaluación Psicológica. 7 Acdos. Núm. Exp. 1890/2023.

Gómez Méndez Sandra vs. Contreras Julio. Controversias del Orden Familiar Señor Acusa Reb. y Solicita Se Señale Fecha de Aud. de Ley (Ane). 1 Acdo. Núm. Exp. 3852/2024.

Gómez Ortega Susana vs. Ramírez Arce José Guadalupe. Alim. Solicita Cancel. de Pensión y Se Acuerde un Exp. Acumulado. 1 Acdo. Núm. Exp. 1560/2004.

González Hernández Mónica vs. Acosta Abad Agustín. Controversias del Orden Familiar Señor Acusa Reb. y Solicita Dictado Snetencia. 1 Acdo. en Incidente. Núm. Exp. 648/2002 Inc. de Cancel. de Pensión Alimenticia.

Gutiérrez Cruz Daniel vs. Chávez Peña Karen Andrea. Especial Familiar Colegiado Solicita Acuse de Recibo Lgeg. 1 Acdo. en Amparo. Núm. Exp. 3576/2024 Amparo D. C. 523/2024.

Ixpango Martínez Odilón vs. Ixpango Hernández Juana Matilde. Controversias del Orden Familiar Señor Solicita Se Le Notifique por Correo a la Señora Lourdes Ixpango Hernández para que Realaice Los Dépositos Vencidos del Mes de Octubre, Noviembre y Mayo, Así como Se Le Multe (Ane). 1 Acdo. Núm. Exp. 142/2023.

Juárez Velázquez Juan Manuel vs. Gutiérrez Hernández Lizbeth. Ord. Civil Familiar Radicación Juic. Juzgado 41 Familiar. 1 Acdo. Núm. Exp. 156/2025.

Kachura Olga vs. García Shelly Alejandro. Controversias del Orden Familiar # Entrega de Billete. 2 Acdos. Núm. Exp. 510/2023.

Lemus y Anaya Pedro Fructuoso su Sucesión. Sucesorio Familiar Señora Realiza Voto a Favor de Sí misma para Nombrar Albacea, y Solicita Devolver la Copia Certificada del Testimonio Notarial 115461 (Ane). 1 Acdo. Núm. Exp. 1690/2024.

Muro Acuña Francisca su Sucesión. Sucesorio Familiar Carolina Solicta Fecha de Audiencia. 1 Acdo. en Incidente. Núm. Exp. 5032/2024 Inc. (2 Promov. por Carolina Galván Contreras 18-X-24).

Muro Acuña Francisca su Sucesión. Sucesorio Familiar Judith y Lilia Solicitan Fecha de Audiencia. 1 Acdo. en Incidente. Núm. Exp. 5032/2024 Inc. (Promov. por Judiht y Lilia Contreras Muro).

Muro Acuña Francisca su Sucesión. Sucesorio Familiar Carolina Solicita Copias Certificadas. 1 Acdo. en Cuadernillo. Núm. Exp. 5032/2024 Secc. Segunda.

Negrete Romero Araceli vs. Osnaya Becerril José Antonio. Especial Familiar Actuaria Dev. Céd. Diligenciada; Señor Desahoga Vistas Con Guarda y Custodia y Visitas; Señor Contesta Demanda. 1 Acdo. Núm. Exp. 668/2024.

Orozco Manzanares Rocío Pilar vs. Manuel Ávila Miranda. Controversias del Orden Familiar Informe Cecofam. 1 Acdo. en Incidente. Núm. Exp. 2794/2024 Inc. de Modificación de Convn. en su Clausula Tercera Denominada Convivencia.

Pérez Sánchez Roque Bonfilo su Sucesión. Sucesorio Familiar Sra. Solicita Fecha de Audiencia. 1 Acdo. Núm. Exp. 1050/2024.

Peñafiel Rivera Adrián su Sucesión. Sucesorio Familiar Albacea de la Sucesión Solicite Se Inicie la Segunda Secc. y Propone un Perito Valuador (Ane). 1 Acdo. en Cuadernillo. Núm. Exp. 1196/2022 Secc. Segunda.

Ramírez Vázquez Polet Nataly vs. Villanueva García Carlos Antonio. Controversias del Orden Familiar Informe Unidad de Trabajo Social. 1 Acdo. Núm. Exp. 3198/2024.

Rodríguez Hidalgo Delfina. Sucesorio Familiar Sra. Solicita Vista M. P. para que Aclare su Escrito. 1 Acdo. Núm. Exp. 474/2020.

Rodríguez Saavedra Binisa vs. Sabino Vite Arias. Controversias del Orden Familiar Comparece Joven a Ratificar. 1 Acdo. Núm. Exp. 2110/2015.

Sarabia Pérez Rafael vs. Chala Marcos Jazmín. Controversias del Orden Familiar Mandatario Desahoga Prevención y Proporciona Cuenta Bancaria de Rafael Pérez Sarabia y Solicita Se Gire Oficio Al Representante Legal de la Empresa Denominada Allianz (Ane). 1 Acdo. Núm. Exp. 1822/2022.

Sarabia Pérez Rafael vs. Chala Marcos Jazmín. Controversias del Orden Familiar Señora Desahoga Requerimiento de Familiares Alternos; Mandatario Judicial Desahoga Requerimiento de Familiar Alterno (Ane). 1 Acdo. en Incidente. Núm. Exp. 1822/2022 Inc. de Cambio de Guarda y Custodia.

Sosa Ortíz María Teresa. Sucesorio Familiar Manifestacines, Aclaración de Inventario y Exhibición de Copias Certificadas. 1 Acdo. Núm. Exp. 1022/2023 Secc. Segunda.

Soto Vieyra Alfredo su Sucesión. Sucesorio Familiar Informe Archivo Judicial. 2 Acdos. Núm. Exp. 2000/2024.

Trespalacios Trespalacios Josefa. Sucesorio Familiar Radicación Juzgado 41 Familiar. 1 Acdo. Núm. Exp. 4600/2024.

Vargas Medina Juana su Sucesión. Sucesorio Familiar Desahogo Vista M. P. ; Sra. Desahoga Requeirmiento; Sr. y Sra. Se Hacen Sabedores del Juicio. 1 Acdo. Núm. Exp. 1640/2023.

Velázquez Padrón Carolina vs. Óscar Moreno Pérez. Controversias del Orden Familiar Radicación Juic. Juzgado 41 Familiar. 1 Acdo. Núm. Exp. 160/2025.

Venegas Cubero Nuria vs. Feria Amaya Gerardo Alfredo. Sucesorio Familiar Radicación Juic. Juzgado 41 Familiar. 1 Acdo. en Expedientillo. Núm. Exp. 178/2025.

Vizcaya Villegas Jeanet vs. Roberto Carlos Gómez Lara. Especial Familiar Coactoras Solicitan Se Gire Oficio Recordatorio. 1 Acdo. en Incidente. Núm. Exp. 4610/2024 Inc. de Cump. de Pensión Alimenticia.

MAL PUBLICADOS

Trespalacios Trespalacios Josefa. Sucesorio Familiar Radicación Juzgado 41 Familiar. 1 Acdo. Núm. Exp. 4600/2024.

AUDIENCIA

Arteaga Romo Martha Beatriz vs. Castellanos Toro Miguel Ángel. Aud. 272b Especial Familiar. 1 Audiencia. Núm. Exp. 280/2024.

Díaz Mancilla Martha Patricia vs. Pérez García Alejandro. Aud. Platica Con Partes Controversias del Orden Familiar 1 Aud. en Incidente. Núm. Exp. 1476/2021 Inc. de Cancel. de Pensión Alimenticia.

Martínez García Andrés Armando su Sucesión. Aud. Incidental Sucesorio Familiar. 1 Aud. en Incidente. Núm. Exp. 278/2022 Inc. de Oposición Al Inventario.

SENTENCIAS DEFINITIVAS DEL 10 DE FEBRERO DEL 2025

Bustamente Herrera Arcadio su Sucesión vs. Secc. Tercera. Sucesorio Familiar Sent. Def. Secc. Cuarta 1 Núm. Exp. 440/2021 Secc. Cuarta

Cabrera Hernández Edgar Benito vs. Guerrero Hernández Ingrid Sofía. Especial Familiar Comparecencia de la Señora Ratificando Convn. Div. Incausado (Ane) 1 Núm. Exp. 1548/2023

NO PUBLICADOS

Sánchez Gallardo María del Carmen vs. Fernando Marcos Romero González. Controversias del Orden Familiar Sent. Def. 1 Núm. Exp. 860/2019

SENTENCIAS INTERLOCUTORIAS

Ruíz Pérez Ramón vs. Gutiérrez Martínez Rosa Beatriz. Ord. Civil Familiar Aud. Incidental Convn. 1 Sent. Inter. en Incidente. Núm. Exp. 1512/2004 Inc. de Ejecc. de Sentencia

LA SECRETARIA DE ACUERDOS
LIC. MARIELA LABASTIDA SÁNCHEZ

TRIGÉSIMO PRIMERO DE LO FAMILIAR

SECRETARÍA "A"
ACUERDOS DEL 10 DE FEBRERO DEL 2025

Adame López Portillo Leslie Karina vs. Ramírez Prado Marco Antonio. Controversias del Orden Familiar 1 Acdo. Núm. Exp. 2059/2024.

SOLO CONSULTA
SOLO CONSULTA
SOLO CONSULTA

Aguilar Alpizar Jairo Ezequiel vs. Basurto Durán Shaday Montserrat. Controversias del Orden Familiar 1 Acdo. Núm. Exp. 2575/2024.
Aguilar Nepomuceno Amada Felipa, su Sucesión. Sucesorio Familiar Secc. Primera. 1 Acdo. Núm. Exp. 2267/2024.
Agular Juárez Georgina Nelva, su Sucesión. Sucesorio Familiar Secc. Primera. 1 Acdo. Núm. Exp. 2451/2024.
Alba Rojas Shari Michelle vs. Trejo Morales Mario Alberto. Controversias del Orden Familiar 1 Acdo. Núm. Exp. 2405/2024.
Alonso Flores Gloria vs. Teófilo Gregorio Pérez de Los Santos. Controversias del Orden Familiar Liquidación de la Sociedad Conyugal II. 1 Acdo. en Incidente. Núm. Exp. 1201/2003 Inc. de Liquidación de Sociedad Conyugal II.
Álvarez Canales Guadalupe Monserrat vs. Montiel Torres Diego. Controversias del Orden Familiar 1 Acdo. Núm. Exp. 2433/2024.
Ambriz Casillas Iván Benjamín. Sucesorio Familiar 1 Acdo. Núm. Exp. 5/2025.
Antonio Cruz Valentina, su Sucesión. Sucesorio Familiar 1 Acdo. Núm. Exp. 2169/2024.
Arce de la Fuente Edgar Mario vs. Luz Adriana Flores Ozaine. Controversias del Orden Familiar mal Publ. del 10 de Febrero 2025. 1 Acdo. Núm. Exp. 2095/2014 Tomo Xv Principal.
Aristeo Acosta Benita, su Sucesión. Sucesorio Familiar Secc. Primera. 1 Acdo. Núm. Exp. 2271/2024.
Arriaga y Toledo Ricarda. Juris. Voluntaria Familiar 1 Acdo. Núm. Exp. 2295/2024.
Ávila Ferraez Alicia. Sucesorio Familiar 1 Acdo. Núm. Exp. 2871/2024.
Ávila Olivares Blanca Andrea su Sucesión. Sucesorio Familiar 1 Acdo. Núm. Exp. 3059/2024.
Ávila Romero Lucía su Sucesión. Sucesorio Familiar 1 Acdo. Núm. Exp. 2329/2024.
Bartzik Rubio Franco vs. Morales López Sandra Leticia. Controversias del Orden Familiar Amparo 867/2024- II. 1 Acdo. en Amparo. Núm. Exp. 73/2020 Amparo 867/2024- II.
Carachure Pérez Ameyali Sherezade vs. Girón Guarneros José Luis. Controversias del Orden Familiar 2 Acdos. Núm. Exp. 2229/2024.
Cardoso Capistrán Verónica vs. Pedro Serret Hernández. Especial Familiar Principal. 1 Acdo. Núm. Exp. 2127/2024.
Carmela Alavez Cruz vs. Cadena Rojas Rogelio. Controversias del Orden Familiar Inc. de Cesación de Pensión Alimenticia. 1 Acdo. en Incidente. Núm. Exp. 511/2002 Inc. de Cesación de Alimentos.
Chabolla Martínez Germán vs. Carmona Herrera María Fernanda. Controversias del Orden Familiar 1 Acdo. Núm. Exp. 1107/2024.
Contreras Villasana María Pilar vs. Ramírez San Miguel Esteban. Especial Familiar 1 Acdo. Núm. Exp. 1191/2016.
Cortés Ávila Elvia. Juris. Voluntaria Familiar Inc. de Remoción y Nuevo Nombramiento de Tutor Provisional. 1 Acdo. en Incidente. Núm. Exp. 346/2023 Inc. de Remoción y Nuevo Nombramiento de Tutor Provisional.
Covarrubias Loma Elva Clara. Sucesorio Familiar Tomo II Secc. Primera. 1 Acdo. Núm. Exp. 719/2021 Tomo II Secc. Primera.
Delgado Romero Luis. Sucesorio Familiar Secc. Primera. 3 Acdos. Núm. Exp. 2175/2014.
Díaz Ramos María Teresa vs. Ramírez Basilio Tania Elizabeth. Controversias del Orden Familiar Tomo VII Principal. 2 Acdos. Núm. Exp. 1241/2022 Tomo VII Principal.
Escamilla Gurrola María, su Sucesión. Sucesorio Familiar 2 Acdos. Núm. Exp. 3173/2024.
Escobar Gutiérrez Salvador vs. Bernal Palacios Liliana. Especial Familiar Tomo III Inc. para Regular Las Consecuencias Inherentes a la Disol. del Matrimonio. 2 Acdos. en Incidente. Núm. Exp. 867/2019 Tomo III Inc. para Regular Las Consecuencias Inherentes a la Disol. del Matrimonio.
Escobar Valdés Sandra vs. Francisco Magaña Romero. Controversias del Orden Familiar Tomo II Principal. 1 Acdo. en Expedientillo. Núm. Exp. 493/2004 Tomo II Principal.
Fernández Cáceres María Martha. Sucesorio Familiar Tomo II Secc. Primera. 1 Acdo. Núm. Exp. 1451/2013 Tomo II Secc. Primera.
Florencio Aristeo Nolberto vs. Fabián Cabrera Wendi Ameyali. Controversias del Orden Familiar 1 Acdo. Núm. Exp. 1363/2024.
Galicia Velasco Edgar vs. Briseño Moreno Rosalina. Controversias del Orden Familiar 3 Acdos. Núm. Exp. 3349/2024.
García Guevara Mireya vs. Francisco Arturo Moreno Enríquez. Controversias del Orden Familiar Amparo 281/2025. 2 Acdos. en Amparo. Núm. Exp. 1479/2006 Amparo 281/2025.
Gómez Hernández Víctor Sergio su Sucesión. Sucesorio Familiar Cierra Tomo I. 1 Acdo. Núm. Exp. 2985/2024.
Gómez Hernández Víctor Sergio. Sucesorio Familiar Tomo II Secc. Primera. 1 Acdo. Núm. Exp. 2985/2024 Tomo II Secc. Primera.
Gómez Porter Pablo Francisco vs. Manoucheca Amilcar Ashline Paul. Especial Familiar 2 Acdos. Núm. Exp. 827/2023.
González Castro Arturo vs. Ornelas Juárez Paola Edith. Controversias del Orden Familiar Tomo III Principal. 1 Acdo. Núm. Exp. 1763/2021 Tomo III Principal.
González García Martín. Sucesorio Familiar 2 Acdos. Núm. Exp. 21/2025.
Gutiérrez Lemus Celia su Sucesión. Sucesorio Familiar Tomo II Secc. Primera. 1 Acdo. Núm. Exp. 1929/2021 Tomo II Secc. Primera.
Guzmán Rivera Enrique vs. María del Pilar Hernández Alvarado. Especial Familiar Tomo III Principal. 1 Acdo. Núm. Exp. 1547/2009 Tomo III Principal.
Hernández Medina Miguel Sebastián. Juris. Voluntaria Familiar Tomo II Principal. 1 Acdo. Núm. Exp. 947/2020 Tomo II Principal.
Hernández Parra Ricardo vs. Cruz Jiménez Ana Laura. Controversias del Orden Familiar 1 Acdo. Núm. Exp. 3667/2024.
Herrera Moreno Rocío vs. Alfredo Páez López. Controversias del Orden Familiar Principal. 3 Acdos. Núm. Exp. 2401/2013.
Herrera Moreno Rocío vs. Alfredo Páez López. Controversias del Orden Familiar Inc. de Cancel. de Pensión Alimenticia. 1 Acdo. en Incidente. Núm. Exp. 2401/2013 Inc. de Cancel. de Pensión Alimenticia.
Horna y Fernández Ana María Norah su Sucesión. Sucesorio Familiar Secc. Primera. 1 Acdo. Núm. Exp. 3341/2024.
Ledo Ordaz Verónica. Ord. Civil Familiar 1 Acdo. Núm. Exp. 57/2025.
Lemus Sosa Cinthia Nayeli vs. Roldán Castillo José Luis. Especial Familiar Principal. 2 Acdos. Núm. Exp. 2463/2024.
León Chávez Susana vs. Ibarra Deras Juan Manuel. Controversias del Orden Familiar Tomo IV Principal. 2 Acdos. Núm. Exp. 3519/2024 Tomo IV Principal.
Lipsky Wierzbicki Natalie Fanny vs. Kably Cababie Miguel. Especial Familiar 1 Acdo. Núm. Exp. 1191/2023 Principal.
López Becerra Consuelo. Sucesorio Familiar Tomo II Secc. Primera. 2 Acdos. Núm. Exp. 1175/2009.
López Moreno Javier. Sucesorio Familiar 1 Acdo. Núm. Exp. 63/2025.
Marín Gómez Guadalupe Claudia vs. Horacio Hernández Verdejo. Controversias del Orden Familiar Tomo IV Principal. 1 Acdo. Núm. Exp. 1887/2015.
Márquez Torres Maribel vs. Orozco Torres Julio César. Controversias del Orden Familiar 1 Acdo. Núm. Exp. 3653/2024.
Martínez Fernández Fernando. Juris. Voluntaria Familiar Tomo II Principal. 1 Acdo. Núm. Exp. 705/2014 Tomo II Principal.
Medina Mora Lesly Alejandra vs. Esparza Rojas Juan Manuel. Especial Familiar 2 Acdos. en Expedientillo. Núm. Exp. 1011/2009.
Mendoza Santiago Antonio. Sucesorio Familiar Secc. Cuarta. 1 Acdo. Núm. Exp. 2151/2024 Cuarta Sección.
Mendoza Santiago Antonio. Sucesorio Familiar Inc. de Oposición Al Proyecto Repartición. 1 Acdo. Núm. Exp. 2151/2024 Inc. de Oposición Al Proyecto Repratición.
Mercenario Rodríguez Mónica Mariana vs. Luis Manuel Acosta Flores. Controversias del Orden Familiar Tomo II Principal. 1 Acdo. Núm. Exp. 719/2013 Tomo II Principal.
Montiel Reyes Laura Elva vs. Muñoz López Enrique Alejandro. Controversias del Orden Familiar 1 Acdo. Núm. Exp. 3/2025.
Obregón Fernández Vanessa vs. Bretón Reyes Alyssak Alejandro. Especial Familiar 1 Acdo. Núm. Exp. 3357/2024.
Olivares Olvera Gerardo su Sucesión. Sucesorio Familiar 2 Acdos. Núm. Exp. 2983/2024.
Peón Segura Sandra. Gómez Peón Santiago. Gómez Peón Inés vs. Gómez Schiaffino Mariano. Controversias del Orden Familiar Tomo V Principal. 2 Acdos. Núm. Exp. 1157/2023 Tomo V Principal.
Pérez González Abigail. Juris. Voluntaria Familiar 1 Acdo. Núm. Exp. 3053/2024.
Pérez Sánchez Gabriela. Juris. Voluntaria Familiar Tomo II Principal. 1 Acdo. Núm. Exp. 1731/2015 Tomo II Principal.
Ramírez Flores Mayra Jaquelíne vs. Luis Isaac Guerrero Contla. Controversias del Orden Familiar Tomo II Inc. de Cambio de Guarda y Custodia, Modificación de Pensión Alimenticia y Cancelación. 1 Acdo. en Incidente. Núm. Exp. 2039/2015 Tomo II Inc. de Cambio de Guarda y Custodia, Modificación de Pensión Alimenticia y Cancelación.

SOLO CONSULTA
SOLO CONSULTA
SOLO CONSULTA

Ramos Sánchez Adriana vs. Páez Martínez Arturo. Controversias del Orden Familiar 2 Acdos. Núm. Exp. 2869/2024.
Reyes Hernández Luis Octavio. Juris. Voluntaria Familiar 3 Acdos. Núm. Exp. 2049/2024.
Reyes Hernández Ricardo su Sucesión. Sucesorio Familiar Secc. Cuarta. 1 Acdo. Núm. Exp. 2999/2024 Secc. Cuarta.
Reyes Hidalgo Jorge Abraham vs. De la Vega García Ericka Thalia. Especial Familiar 1 Acdo. Núm. Exp. 1517/2014.
Rivera González Teresa. Sucesorio Familiar Secc. Tercera. 1 Acdo. Núm. Exp. 31/2006 Secc. Tercera.
Rivera González Teresa. Sucesorio Familiar Tomo II Secc. Primera. 1 Acdo. Núm. Exp. 31/2006 Tomo II Secc. Primera.
Rivera Santos Úrsula. Sucesorio Familiar Secc. Segunda. 1 Acdo. Núm. Exp. 1879/2015 Segunda Sección.
Rivero Caballero José Luis vs. Durán Ventura Zaira Karen. Especial Familiar 2 Acdos. Núm. Exp. 2407/2024.
Rodríguez Flores Blas. Sucesorio Familiar 1 Acdo. Núm. Exp. 1517/2024.
Rodríguez Pérez Ana Lizeth vs. Rangel Miranda Eduardo. Controversias del Orden Familiar Tomo III Principal. 1 Acdo. Núm. Exp. 19/2024 Tomo III Principal.
Román Orozco Eva Paola vs. Pedraza González Xavier Rodrigo. Controversias del Orden Familiar 1 Acdo. Núm. Exp. 3157/2024.
Ruíz Benítez Alicia vs. Cansino Lira Fernando Germán. Controversias del Orden Familiar Tomo II Principal. 1 Acdo. Núm. Exp. 3629/2024 Tomo II Principal.
Ruíz Ávila José Arturo vs. Suárez Salinas Nohemí. Controversias del Orden Familiar Vía de Apremio. 2 Acdos. Núm. Exp. 859/2017 Vía de Apremio.
Saavedra Bello Dina vs. Arellano Fuentes Arturo. Especial Familiar 2 Acdos. Núm. Exp. 2741/2024.
Saavedra Lozada Víctor Manuel. Sucesorio Familiar Secc. Segunda. 1 Acdo. Núm. Exp. 2199/2023 Secc. Segunda.
Samperio Trapala Antonio Eliseo su Sucesión. Sucesorio Familiar 2 Acdos. Núm. Exp. 2963/2024.
Santos Rodríguez Ivonne vs. Acevedo Escamilla Habacuc Jafet. Especial Familiar Inc. para Regular Las Consecuencias Inherentes a la Disol. del Matrimonio. 2 Acdos. en Incidente. Núm. Exp. 323/2023 Inc. para Regular Las Consecuencias Inherentes a la Disol. del Matrimonio.
Silva Pérez Lourdes vs. Chávez León Allan Cristopher. Controversias del Orden Familiar Tomo II Principal. 1 Acdo. Núm. Exp. 1643/2023 Tomo II Principal.
Talavera Martínez Roberto Alejandro vs. María Zuleim Germes Tinoco. Especial Familiar Tomo IV Inc. de Disminución de Pensión Alimenticia. 1 Acdo. en Incidente. Núm. Exp. 893/2013 Tomo IV Inc. de Disminución de Pensión Alimenticia.
Talavera Martínez Roberto Alejandro vs. María Zuleim Germes Tinoco. Especial Familiar Vía de Apremio III. 1 Acdo. en Incidente. Núm. Exp. 893/2013 Vía de Apremio III.
Vaca Rivera Sergio. Sucesorio Familiar Secc. Cuarta. 1 Acdo. Núm. Exp. 757/2019 Secc. Cuarta.
Verazaluce Sanvicente Liboria. Sucesorio Familiar Expedientillo. 1 Acdo. en Expedientillo. Núm. Exp. 3653/2024.
Zepeda Mendoza Carmen, su Sucesión. Sucesorio Familiar 2 Acdos. Núm. Exp. 2923/2024.

AUDIENCIA

Ortega Jurado Ingrid Antonia vs. Corona Jiménez Juan. Aud. Controversias del Orden Familiar 1 Audiencia. Núm. Exp. 293/2024.

SENTENCIAS DEFINITIVAS DEL 10 DE FEBRERO DEL 2025

Godínez Barajas Severa. Sucesorio Familiar Sent. Def. en la Secc. Cuarta 1 Núm. Exp. 1757/2013 Secc. Cuarta

SENTENCIAS INTERLOCUTORIAS

Lizárraga Rodríguez Claudette Alicia vs. López Ayala Jorge Alfonso. Especial Familiar Sent. Interl. no Publ. del 7- 02- 25 1 Núm. Exp. 843/2024

LA SECRETARIA DE ACUERDOS
LIC. CRISTINA CÓRDOBA GARCÍA

SECRETARÍA "B"
ACUERDOS DEL 10 DE FEBRERO DEL 2025

Almazán Olvera Ángel Alejandro vs. Cynthia Noemí Palacios Becerril. Controversias del Orden Familiar Inc. de Cancel. de Pensión Alimenticia. 1 Acdo. Núm. Exp. 1510/2015 Inc. de Guarda y Custodia Provisional.
Álvarez Nava Daniel José. Sucesorio Familiar Secc. Segunda. 1 Acdo. Núm. Exp. 844/2024 Secc. Segunda.
Arzateortega Manuel y Almaraz Garay Emilia. Sucesorio Familiar Secc. Primera. 1 Acdo. Núm. Exp. 2852/2024.
Arzateortega Manuel y Almaraz Garay Emilia. Sucesorio Familiar Tomo II de la Secc. Primera. 2 Acdos. Núm. Exp. 2852/2024 Tomo II de la Secc. Primera.
Bahena Juárez Roberto Carlos vs. Cruz Cruz Irari Iliana. Controversias del Orden Familiar Tomo II Principal. 2 Acdos. Núm. Exp. 1534/2023 Tomo II.
Baltazar Guillén Pamela Adoración vs. Serrano Álvarez Jonathan. Controversias del Orden Familiar Inc. de Reduc. de Pensión Alimenticia Provisional. 1 Acdo. en Incidente. Núm. Exp. 2142/2023 Inc. de Reduc. de Pensión Alimenticia Provisional.
Baltazar Guillén Pamela Adoración vs. Serrano Álvarez Jonathan. Controversias del Orden Familiar Tomo II Principal. 2 Acdos. Núm. Exp. 2142/2023 Tomo II.
Caballero Gutiérrez Verónica vs. Luis Felipe Millares Méndez. Especial Familiar Tomo II Liquidación de Sociedad Conyugal. 2 Acdos. en Incidente. Núm. Exp. 1834/2015 Tomo II de la Liquidación de Sociedad Conyugal.
Camacho Galindo Rosa Adalid vs. Alberto Salinas Faustino. Especial Familiar Principal. 1 Acdo. Núm. Exp. 3476/2024.
Camacho Galindo Rosa Adalid vs. Alberto Salinas Faustino. Especial Familiar Inc. de Pago de Pensión Alimenticia. 1 Acdo. en Incidente. Núm. Exp. 3476/2024 Inc. de Pago de Pensión Alimenticia.
Camacho Martínez Lesly Jannette vs. Hernández García Carlos Geovanni. Especial Familiar 1 Acdo. Núm. Exp. 686/2024.
Canjura Méndez Suhaila vs. Soria Barrera Javier Rodrigo. Especial Familiar Tomo II Inc. de Consecuencias Inherentes. 1 Acdo. en Incidente. Núm. Exp. 32/2018 Tomo II del Inc. de Consecuencias Inherentes a la Disol. del Vínculo Matrimonial.
Capon Villegas Stephanie vs. Medina Juárez Gerardo. Controversias del Orden Familiar Tomo III Inc. de Cambio de Guarda y Custodia. 6 Acdos. en Incidente. Núm. Exp. 1720/2019 Tomo III del Inc. de Cambio de Guarda y Custodia.
Carashure Castro Ma. Inés y/o Carashure Castro Inés. Sucesorio Familiar Secc. Segunda. 3 Acdos. Núm. Exp. 1204/2018 Secc. Segunda.
Castillo Ahedo Claudia vs. Horacio Rurik Frías Díaz. Especial Familiar 1 Acdo. Núm. Exp. 1032/2014.
Cervantes López Antonia vs. Adame Cervantes Myriam. Controversias del Orden Familiar Inc. de Cump. de Convenio. 1 Acdo. en Incidente. Núm. Exp. 458/2023 Inc. de Cump. de Convenio.
Delgado Ávalos Jesús. Sucesorio Familiar Secc. Segunda. 2 Acdos. Núm. Exp. 1792/2022 Segunda Sección.
Díaz Landero Alejandro. Sucesorio Familiar Secc. Cuarta. 1 Acdo. Núm. Exp. 1296/2021 Cuarta Sección.
Espinosa Díaz Martha Julieta vs. Rodríguez García Fernando. Especial Familiar 3 Acdos. Núm. Exp. 1514/2023.
Estrada Silva Oliva. Sucesorio Familiar 1 Acdo. Núm. Exp. 1138/2024.
García Hernández María Elena vs. Radillo Mondragón José de Jesús. Especial Familiar Liquidación de Sociedad Conyugal. 1 Acdo. Núm. Exp. 2262/2019 Liquidación de Sociedad Conyugal.
Gutiérrez Salazar Guadalupe Matías y/o Gutiérrez Salazar Matías y/o Gutiérrez Salazar Matías Guadalupe. Sucesorio Familiar Secc. Segunda. 2 Acdos. Núm. Exp. 1632/2021 Secc. Segunda.
Hernández Hernández María Elena. Sucesorio Familiar Tomo II Principal. 1 Acdo. Núm. Exp. 418/2020 Tomo II de la Secc. Primera.
León Lozada Natividad su Sucesión. Sucesorio Familiar Tomo II. 1 Acdo. Núm. Exp. 2286/2024 Bis. 1 Tomo II de la Secc. Primera.
Licea Barriga Rodolfo su Sucesión. Sucesorio Familiar Secc. Cuarta. 2 Acdos. Núm. Exp. 268/2022 Cuarta Sección.
Lisac Odegard Hans su Sucesión, También Conocido como Hans Lisac. Sucesorio Familiar Secc. Primera. 1 Acdo. Núm. Exp. 2366/2024.
Lisac Odegard Hans su Sucesión, También Conocido como Hans Lisac. Sucesorio Familiar Inc. de Oposición Al Inventario y Avalúo. 1 Acdo. en Incidente. Núm. Exp. 2366/2024 Inc. de Objeción de Inventario.

SOLO CONSULTA
SOLO CONSULTA
SOLO CONSULTA

Lisac Odegard Hans su Sucesión, También Conocido como Hans Lisac. Sucesorio Familiar Tomo II de la Secc. Primera. 1 Acdo. Núm. Exp. 2366/2024 Tomo II de la Secc. Primera.

Lisac Odegard Hans su Sucesión, También Conocido como Hans Lisac. Sucesorio Familiar Tomo II del Inc. de Oposición Al Inventario y Avalúo. 2 Acdos. en Incidente. Núm. Exp. 2366/2024 Tomo II del Inc. de Oposición Al Inventario y Avalúo.

Medina Guzmán Guadalupe su Sucesión. Sucesorio Familiar Inc. de Objeción a la Rendición de Cuentas. 1 Acdo. en Incidente. Núm. Exp. 2045/2021 Inc. de Objeción de Rendición de Cuentas.

Medina Guzmán Guadalupe su Sucesión. Sucesorio Familiar Inc. de Remoción de Albacera. 3 Acdos. en Incidente. Núm. Exp. 2045/2021 Inc. de Remoción de Albacea.

Medina Guzmán Guadalupe su Sucesión. Sucesorio Familiar Secc. Tercera. 1 Acdo. Núm. Exp. 2045/2021 Secc. Tercer.

Medrano Castro Lucio. Sucesorio Familiar 1 Acdo. Núm. Exp. 1218/2024.

Medrano Castro Lucio. Sucesorio Familiar Secc. Segunda. 1 Acdo. Núm. Exp. 1218/2024 Secc. Segunda.

Méndez Salazar Sayde Elizabeth. Controversias del Orden Familiar 1 Acdo. Núm. Exp. 1954/2024.

Meza Cortés Marisol. Ord. Civil Familiar 1 Acdo. Núm. Exp. 792/2022.

Morales Olmos Elena Vanessa vs. Morales Robles Juan Luis. Controversias del Orden Familiar 1 Acdo. Núm. Exp. 1298/2019 Tomo II.

Navarro Martínez Armando. Sucesorio Familiar 2 Acdos. Núm. Exp. 1768/2024.

Oliva Becerril Janette vs. Ortega Hernández Jorge. Especial Familiar Amparo. 1 Acdo. en Amparo. Núm. Exp. 824/2024 Amparo.

Pacheco Lozano Tomás. Sucesorio Familiar Secc. Segunda. 1 Acdo. Núm. Exp. 594/2015 Secc. Segunda.

Padua Vite Dulce Anaid vs. Martínez Pineda Mario Alberto. Controversias del Orden Familiar Tomo IV Principal. 2 Acdos. Núm. Exp. 503/2020 Tomo IV.

Pérez Palacios Rodríguez Samantha vs. Gómez Figueroa Sigfrido Ricardo. Especial Familiar Principal. 1 Acdo. Núm. Exp. 2876/2024.

Pérez Palacios Rodríguez Samantha vs. Gómez Figueroa Sigfrido Ricardo. Especial Familiar Inc. de Modificación de Convenio. 2 Acdos. en Incidente. Núm. Exp. 2876/2024 Inc. de Régimen de Visitas y Convivencias.

Pérez Palacios Rodríguez Samantha vs. Gómez Figueroa Sigfrido Ricardo. Especial Familiar Inc. de Autr. de Trámite y Expedición de Pasaporte. 1 Acdo. Núm. Exp. 2876/2024 Inc. de Autr. y Expedición de Pasaporte.

Pérez Palacios Rodríguez Samantha vs. Gómez Figueroa Sigfrido Ricardo. Especial Familiar Inc. de Cancel. de Pensión Alimenticia. 1 Acdo. en Incidente. Núm. Exp. 2876/2024 Inc. de Cancel. de Pensión Alimenticia.

Pérez Palacios Rodríguez Samantha vs. Gómez Figueroa Sigfrido Ricardo. Especial Familiar Tomo II del Inc. de Fijación de Pensión Alimenticia Definitiva. 1 Acdo. en Incidente. Núm. Exp. 2876/2024 Tomo II del Inc. de Fijación de Pensión Alimenticia.

Ramírez Mares Nemesio su Sucesión. Sucesorio Familiar Secc. Primera. 1 Acdo. Núm. Exp. 2354/2024.

Ramírez Martínez Inés Guadalupe. Sucesorio Familiar 1 Acdo. Núm. Exp. 2/2020.

Ramírez Martínez Inés Guadalupe. Sucesorio Familiar Secc. Segunda. 3 Acdos. Núm. Exp. 2/2020 Secc. Segunda.

Ramiro García Felipe Cándido vs. Ramiro García María Esperanza. Controversias del Orden Familiar Principal. 1 Acdo. Núm. Exp. 2706/2024.

Ramiro García Felipe Cándido vs. Ramiro García María Esperanza. Controversias del Orden Familiar Tomo II. 2 Acdos. Núm. Exp. 2706/2024 Tomo II.

Rodríguez Cervantes José. Sucesorio Familiar Inc. de Remoción de Albacea. 1 Acdo. en Incidente. Núm. Exp. 1838/2012 Inc. de Remoción de Albacea.

Serna Serna Maribel vs. Reyes Fernández Francisco. Ord. Civil Familiar 1 Acdo. en Incidente. Núm. Exp. 1178/2007 Inc. de Cancel. de Alimentos.

Serna Serna Maribel vs. Reyes Fernández Francisco. Ord. Civil Familiar 1 Acdo. Núm. Exp. 1178/2007 Bis. 1.

Silveria Cortés María Concepción vs. José Antonio Osorio Uribe. Especial Familiar Tomo II de la Liquidación de Sociedad Conyugal. 2 Acdos. en Incidente. Núm. Exp. 2086/2024 Inc. de Liquidación de Sociedad Conyugal Tomo II.

Solís Flores Luis. Sucesorio Familiar Expedientillo. 1 Acdo. en Expedientillo. Núm. Exp. 2148/2022.

Soto Orozco Rosalío su Sucesión. Sucesorio Familiar 1 Acdo. Núm. Exp. 1444/2021.

Torres Luna María Guadalupe. Sucesorio Familiar Secc. Segunda. 1 Acdo. Núm. Exp. 410/2024 Secc. Segunda.

Trujillo Garfias Aurora vs. Teodoro Fidencio Juan. Controversias del Orden Familiar Inc. de Cancel. de Pensión Alimenticia. 5 Acdos. en Expedientillo. Núm. Exp. 1216/2007 Inc. de Cancel. de Pensión Alimenticia Definitiva.

Vázquez Romero Miguel Ángel su Sucesión. Sucesorio Familiar 2 Acdos. Núm. Exp. 3226/2024.

AUDIENCIA

Baltazar Guillén Pamela Adoración vs. Serrano Álvarez Jonathan. Cont de la Aud. de Ley Controversias del Orden Familiar 1 Audiencia. Núm. Exp. 2142/2023 Tomo II.

Serna Serna Maribel vs. Reyes Fernández Francisco. Aud. Inc. de Cancel. de Pensión Alimenticia Ord. Civil Familiar. 1 Aud. en Incidente. Núm. Exp. 1178/2007 Inc. de Cancel. de Alimentos.

SENTENCIAS DEFINITIVAS DEL 10 DE FEBRERO DEL 2025

Baz Anguiano Juan José. Sucesorio Familiar Sent. Def. no Publ. del 5/02/25 1 Sent. Def. en Incidente. Núm. Exp. 1914/2022 Cuarta Seccion

Sánchez Lira Nancy Araceli vs. Ramírez Muñoz Arturo. Controversias del Orden Familiar Sent. Def. 1 Núm. Exp. 2056/2024

SENTENCIAS INTERLOCUTORIAS

Ferreira Ayala José Efraín. Int. Sent. Interl. 1 Núm. Exp. 470/2002 Bis. 1

Hernández Carrillo Luis Javier. Sucesorio Familiar Sent. Interl. 1 Núm. Exp. 714/2024

Pineda Nieves Ángel. Sucesorio Familiar Sent. Interl. 1 Núm. Exp. 1410/2024

LA CONC EN FUNC DE SECRETARIA DE ACUERDOS POR M.L.

LIC. EDNA OLIVARES ORTIZ

TRIGÉSIMO SEGUNDO DE LO FAMILIAR

SECRETARÍA "A"
ACUERDOS DEL 10 DE FEBRERO DEL 2025

Aguilar Bautista Julieta y Magallanes Aguilar María Teresa vs. Serrano López Ana Victoria y Magallanes Aguilar Juan Antonio. Controversias del Orden Familiar M. 1 Acdo. Núm. Exp. 1523/2019.

Aguilar Bautista Julieta y Magallanes Aguilar María Teresa vs. Serrano López Ana Victoria y Magallanes Aguilar Juan Antonio. Controversias del Orden Familiar M. 1 Acdo. en Incidente. Núm. Exp. 1523/2019 Inc. de Cump. de Convn. en la Vía de Apremio.

Aguirre Peña Sidhartta Itatii vs. Nallely Selene Flores Santiago. Especial Familiar Jc. 1 Acdo. en Otros. Núm. Exp. 57/2012 Segundo Tomo.

Almanza Zavala Hermelinda. Test. Llegada de Autos. 1 Acdo. Núm. Exp. 1513/2011.

Artola y Calderón María su Sucesión. Sucesorio Familiar Aclaración. 1 Acdo. Núm. Exp. 2099/2024.

Bonilla Montiel Belén vs. Bonilla Montiel Brenda. Controversias del Orden Familiar Jc. 1 Acdo. Núm. Exp. 2341/2024.

Camacho Palacios Susana. Sucesorio Familiar Auto. 1 Acdo. Núm. Exp. 1771/2019 Principal Secc. Segunda.

Camacho Rodríguez Diana Joselin vs. Alvarado Rodal Edmundo Hiram. Controversias del Orden Familiar Informe. 1 Acdo. Núm. Exp. 2187/2019 Tomo II.

Campos Perera Carmen Regina su Sucesión. Sucesorio Familiar Regularización E. 4 Acdos. Núm. Exp. 911/2023.

Canchola Álvarez María Livier, su Sucesión. Sucesorio Familiar Remison Jdo. 3 para Acumulación Al Exp: 1619/2015 E0523. 1 Acdo. Núm. Exp. 2213/2024.

Carmona Martínez Elizabeth vs. Santos Jorge Quinto Vazq. Div. Incausado Jc. 1 Acdo. Núm. Exp. 425/2011.

Castillejos Pérez Rolando vs. González Rivera Jacqueline. Controversias del Orden Familiar Aclaración E. 9 Acdos. Núm. Exp. 1757/2022 Tomo III del Cuad. Principal.

Domínguez Romero Simón su Sucesión. Sucesorio Familiar Audiencia. 1 Acdo. Núm. Exp. 1405/2024.

SOLO CONSULTA
SOLO CONSULTA
SOLO CONSULTA

Esquivel Robles Guillermo su Sucesión. Sucesorio Familiar Copias. 1 Acdo. Núm. Exp. 1123/2024.
Fernández Villalobos José. Sucesorio Familiar Expedientillo. 1 Acdo. Núm. Exp. 651/2021.
Figueroa Torres Aline Lizbeth vs. Alejandro Valencia Cruz. Controversias del Orden Familiar Jc. 1 Acdo. Núm. Exp. 2115/2013 Segundo Tomo.
Figueroa y Deheza María de la Luz su Sucesión. Sucesorio Familiar Jc. 1 Acdo. en Incidente. Núm. Exp. 1985/2022 Inc. Opos. Rend. Ctas. 24 Abr 2019 a 11 Mzo. 2024 Ex Albacea.
Figueroa y Deheza María de la Luz su Sucesión. Sucesorio Familiar Jc. 1 Acdo. en Incidente. Núm. Exp. 1985/2022 Inc. Oposición Rendición Ctas. del 1 de Julio 2022 a 30 de Junio 2023 por la Exalbacea.
García Cruz Érika Yareli vs. Muciño Hernández Agustín. Especial Familiar Jc. 1 Acdo. Núm. Exp. 3155/2024.
Garcia Mancilla Ángela Yolotzin vs. Mendoza García Lauren Daniela. Controversias del Orden Familiar Cedula. 1 Acdo. en Incidente. Núm. Exp. 45/2021 Inc. de Modificación de Convn. (Visitas y Convivencias).
Gea Alonso Martha Ariadne vs. Jesús David Sánchez Munguía. Especial Familiar Copias. 2 Acdos. Núm. Exp. 2395/2014.
Goenaga Marti Imanol vs. Ruíz Galán María Julia. Especial Familiar Ratif. Autr. Recoger Valores e 0626. 1 Acdo. Núm. Exp. 2221/2019.
González Muñoz Olimpo Baltasar. Juris. Voluntaria Familiar M. 4 Acdos. Núm. Exp. 3463/2024.
González Ramírez Dulce Karina. Controversias del Orden Familiar 1 Acdo. en Otros. Núm. Exp. 1601/2008 Inc. de Aumento de Pensión Alimenticia.
González Ruíz Talhia Concepción vs. Fonseca Coronado Elías. Controversias del Orden Familiar Informe. 1 Acdo. Núm. Exp. 2591/2024.
Hernández Morales Griselda vs. Soto Cruz Moctezuma. Controversias del Orden Familiar Girar Oficio. 1 Acdo. Núm. Exp. 1795/2024.
Hernández Silva Jenifeer Itzel vs. Rosas Vázquez César Erik. Controversias del Orden Familiar Ordena Diligencia. 1 Acdo. Núm. Exp. 1517/2024.
Huerta González Vanessa vs. Hernández Díaz Armando. Especial Familiar Contestación Inc. e 5736. 2 Acdos. en Incidente. Núm. Exp. 31/2024 Inc. de Guarda y Custodia, Visitas y Convivencias, Pago de Pensión Alimenticia Definitiva.
Martínez Laguna Rosa su Sucesión. Sucesorio Familiar Jc. 1 Acdo. Núm. Exp. 3649/2024.
Mora Campos Martha Irma vs. Marco Antonio Colunga Camacho. Ord. Civil Familiar Oficios. 1 Acdo. en Incidente. Núm. Exp. 1271/2007 Liquidación Sociedad Conyugal.
Murillo Díaz Laura vs. Félix Corrales Rosales. Controversias del Orden Familiar Jc. 1 Acdo. Núm. Exp. 1273/2012.
Muñoz Mascorro Rubén Alejandro vs. Nancy Marlen Lagrer Delgado. Especial Familiar Notificación. 1 Acdo. Núm. Exp. 1613/2012.
Nava Rincón Miguel su Sucesión. Juris. Voluntaria Familiar M. 1 Acdo. Núm. Exp. 901/2024.
Nazario Cazares Norma Patricia vs. Reyes Reyes Hugo Enrique. Especial Familiar Vista. 1 Acdo. Núm. Exp. 437/2021.
Nazario Cazares Norma Patricia vs. Reyes Reyes Hugo Enrique. Especial Familiar Girar Oficio. 1 Acdo. en Incidente. Núm. Exp. 437/2021 Inc. de Modificación de Convn. Tomo III.
Núñez González Adelina Ofelia. Sucesorio Familiar M. 1 Acdo. Núm. Exp. 345/2020.
Orozco Vernis María del Carmen su Sucesión. Sucesorio Familiar Estarse E. 1 Acdo. Núm. Exp. 807/2024.
Ortega Valencia Mayra Aidé vs. Valladares Béjar Arturo. Especial Familiar Audiencia. 1 Acdo. en Cuadernillo. Núm. Exp. 999/2020 Inc. Autr. de Renovación de Pasaporte de la Adolescente de Identidad Reservada S. V. O.
Peña Rodríguez Carmen. Sucesorio Familiar Autoriza. 1 Acdo. Núm. Exp. 1229/2008.
Picazo Domínguez Zebely vs. Salgado Rodríguez Gibran. Controversias del Orden Familiar M. 2 Acdos. Núm. Exp. 2199/2024.
Prado Bonilla Celina vs. Lázaro Rodríguez Arturo. Exh. Familiar Se Ordena Diligencia. 1 Acdo. en Exhorto. Núm. Exp. 3553/2024.
Pérez Martínez Georgina Paola vs. Alejandro Salvador Puente Montes. Ord. Civil Familiar 1 Acdo. en Incidente. Núm. Exp. 1135/2014 Inc. de Actual. de Alimentos y Pago de Pensión Alimenticia Vencida y No Pagada.
Ramírez Gutiérrez Guadalupe. Sucesorio Familiar Jc. 1 Acdo. Núm. Exp. 1181/2021.
Ramos Álvarez Berenice vs. Loa Segura Mario. Controversias del Orden Familiar Sala Confirma Auto E. 1 Acdo. Núm. Exp. 257/2024.
Rocha Téllez Adalberto su Sucesión. Sucesorio Familiar Jc. 1 Acdo. Núm. Exp. 2881/2024.
Rodríguez Hernández Jair vs. Segura Martínez Nancy. Controversias del Orden Familiar 2 Acdos. Núm. Exp. 1477/2024.
Romero García Gustavo vs. Guzmán Baena Isabel. Especial Familiar Desahogo Vista e 0516. 1 Acdo. en Otros. Núm. Exp. 1053/2023 Inc. de Cancel. de Pensión Alimenticia.
Rubio Moctezuma Uzziel vs. Aveitua Morales Yolanda. Especial Familiar M. 1 Acdo. Núm. Exp. 97/2024.
Rubio Moctezuma Uzziel vs. Aveitua Morales Yolanda. Especial Familiar M. 1 Acdo. en Incidente. Núm. Exp. 97/2024 Inc. de Fijación de Pensión Alimenticia Def. y Compensatoria y Guarda y Custodia.
Salcedo Cuadra María Julieta su Sucesión. Sucesorio Familiar M. 1 Acdo. Núm. Exp. 2235/2024.
Sandoval Martínez Pascual. Test. Jc. 1 Acdo. Núm. Exp. 2133/2011.
Trejo Álvarez Óscar vs. Sandra Marilú Ávila Garay. Especial Familiar Aclarado que Sea. 1 Acdo. Núm. Exp. 151/2014.
Trujillo Alonso Jesús Antonio su Sucesión. Sucesorio Familiar Revocaciones. 1 Acdo. Núm. Exp. 1709/2021.
Valdés Onesto Ana María vs. Onesto Sánchez María Anastacia. Ord. Civil Familiar Jc. 1 Acdo. Núm. Exp. 1584/2021.
Valencia Segura Samantha vs. Guadarrama Vázquez Fabrizio. Controversias del Orden Familiar Jc. 1 Acdo. Núm. Exp. 657/2024.
Valverde Galicia Ángel Alberto vs. Esquivel Hernández Laura Carina. Controversias del Orden Familiar Cierre Tomo I Principal E. 1 Acdo. Núm. Exp. 659/2021.
Valverde Ortega María Amparo su Sucesión. Sucesorio Familiar Notificación. 1 Acdo. Núm. Exp. 1785/2023 Expedientillo.
Vargas Torres Elvia su Sucesión. Sucesorio Familiar Copias. 1 Acdo. Núm. Exp. 2305/2024.
Vázquez Alaniz Karla Paola vs. Gómez Martínez Luis Enrique. Controversias del Orden Familiar Informe. 1 Acdo. Núm. Exp. 2023/2021 Cuad. Principal Tomo II.
Vázquez González Juan Luis vs. Hurtado Guzmán Celia. Especial Familiar Vista. 1 Acdo. en Incidente. Núm. Exp. 389/2023 Inc. de Fijación de Pensión Alimenticia.
Villasana Castañeda Ángel Genaro vs. Paredes Ocaña Brenda. Especial Familiar Auto. 1 Acdo. Núm. Exp. 103/2024.

NO PUBLICADOS

Arellano Galindo Paula Yosajandy vs. Granados Rojas Juan. Controversias del Orden Familiar Jc. 2 Acdos. Núm. Exp. 2065/2024.
Arvizu Correa María Guadalupe vs. Nieto Durán Alejandro. Especial Familiar Jc. 1 Acdo. Núm. Exp. 265/2024 Inc. de Pago y Aseguramiento de Pensión Alimenticia.
Badillo Moreno Rocío vs. Erik Rafael Orozco Ávila. Alim. Jc Expedientillo. 1 Acdo. Núm. Exp. 1129/2011.
Cortés Xoxocotla José Manuel vs. Soria Orozco Diana. Especial Familiar Jc. 2 Acdos. Núm. Exp. 2879/2024 Inc. de Cambio de Guardia y Custodia y Pensión Alimenticia.
Flores Martínez Carmen Alejandra vs. Hernández Díaz Juan Carlos. Controversias del Orden Familiar Jc. 1 Acdo. Núm. Exp. 3599/2024.
Gallegos Gallegos José Guadalupe su Sucesión. Sucesorio Familiar Jc. 1 Acdo. Núm. Exp. 1113/2024.
Goenaga Marti Imanol vs. Ruíz Galán María Julia. Especial Familiar Ratif. e 3559. 1 Acdo. Núm. Exp. 2221/2019.
Guevara Velasco Leticia vs. Castillo Navarro Marco Antonio. Controversias del Orden Familiar Admis. Turno e 1473. 1 Acdo. en Incidente. Núm. Exp. 2705/2024 Bis. 1 Inc. de Cesación de Pensión Alimenticia.
Huerta González Vanessa vs. Hernández Díaz Armando. Especial Familiar Cedula Diligenciada 8170. 1 Acdo. en Incidente. Núm. Exp. 31/2024 Inc. de Guarda y Custodia, Visitas y Convivencias, Pago de Pensión Alimenticia Definitiva.
Morales González Arturo Israel su Sucesión. Sucesorio Familiar Jc para Sentencia. 1 Acdo. Núm. Exp. 1485/2024.
Ramírez Castro Amparo su Sucesión. Sucesorio Familiar Jc Señala Fecha Aud. 790 Cpc. 1 Acdo. Núm. Exp. 1385/2024.

SOLO CONSULTA
SOLO CONSULTA
SOLO CONSULTA

Ramírez Vera Manuel su Sucesión. Sucesorio Familiar Jc. 1 Acdo. Núm. Exp. 1325/2021.

Ramírez Villaseca Andrés Daniel vs. Diana Pineda Limón. Controversias del Orden Familiar Requerimiento Sala Informe e Dada. 1 Acdo. Núm. Exp. 1981/2013 Principal Tomo III.

Rivera Reyes Itzia Georgina y Espinosa Cruz Delmar. Juris. Voluntaria Familiar Jc. 2 Acdos. Núm. Exp. 349/2024.

Rojas González Bárbara Dolores vs. Flores Vega Alejandro. Especial Familiar Requerimiento Sala e 2059. 1 Acdo. en Incidente. Núm. Exp. 885/2022 Inc. de Liquidación de Bienes en Ejecc. de Sentencia.

Romero García Gustavo vs. Guzmán Baena Isabel. Especial Familiar Informe Gestión Tecnológica e 1591. 1 Acdo. en Otros. Núm. Exp. 1053/2023 Inc. de Cancel. de Pensión Alimenticia.

Toledo Cervantes María Eugenia. Controversias del Orden Familiar Susp. Termnino Sent. E. 2 Acdos. en Incidente. Núm. Exp. 1231/2014 Div. Nec. Inc. de Pensión Alimenticia Segundo Tomo.

Valverde Galicia Ángel Alberto vs. Esquivel Hernández Laura Carina. Controversias del Orden Familiar Contestación Agravios e 0731. 1 Acdo. Núm. Exp. 659/2021 Cuad. Principal Tomo Dos.

Vázquez Espinal Ma. Adriana vs. David Sánchez Rodríguez. Ord. Civil Familiar Jc. 1 Acdo. Núm. Exp. 585/1991 Expedientillo.

Vázquez Fernández Jazmín vs. Calvo Valdez José Óscar. Controversias del Orden Familiar Jc. 1 Acdo. Núm. Exp. 1235/2023.

Vázquez Rendón Julio César vs. Baltazar Reyes Anali. Especial Familiar Jc. 1 Acdo. Núm. Exp. 849/2020.

Vázquez Vázquez María Elena vs. Pacheco Rivera Roberto. Especial Familiar 2 Acdos. Núm. Exp. 779/2018.

Venegas Zalce Jeannette Cristina vs. Zúñiga Silva Raúl Ricardo. Especial Familiar 1 Acdo. en Incidente. Núm. Exp. 1293/2016 de Cancel. y Reduc. de Pensión Alimenticia.

Zamora Solórzano Eva Georgina vs. Salazar Hernández Alejandro. Controversias del Orden Familiar Dada Cuenta Requerimiento E. 1 Acdo. en Incidente. Núm. Exp. 2183/2024 Inc. de Cancel. de Pensión Alimenticia.

Del Moral Schrock Pablo José su Sucesión. Sucesorio Familiar Jc. 1 Acdo. Núm. Exp. 929/2024.

AUDIENCIA

Avedaño Pérez Lizbeth vs. Arroyo Rodríguez José Juan. Aud. e Controversias del Orden Familiar 1 Audiencia. Núm. Exp. 1757/2024.

Carbajal Lujano Leticia vs. Cuéllar Nazario Isidro. Plática Con Menor. Se Difiere. Controversias del Orden Familiar 1 Audiencia. Núm. Exp. 3637/2024 Principal.

Vázquez González Juan Luis vs. Hurtado Guzmán Celia. Plática de Menor. Especial Familiar. 1 Aud. en Incidente. Núm. Exp. 389/2023 Inc. de Cump. y Modificación de Convenio.

SENTENCIAS DEFINITIVAS DEL 10 DE FEBRERO DEL 2025

Mardegain Cervantes María Antonieta vs. Mata López Felipe de Jesús. Controversias del Orden Familiar Sent. Def. 1 Núm. Exp. 765/2024

SENTENCIAS INTERLOCUTORIAS

Muñoz Ramírez Sebastián su Sucesión. Sucesorio Familiar Sent. Interl. 1 Núm. Exp. 2073/2022

EL SECRETARIO DE ACUERDOS
LIC. ERNESTO VILLARREAL TÉLLEZ

SECRETARÍA "B"
ACUERDOS DEL 10 DE FEBRERO DEL 2025

Alcántara Rodríguez Cecilia vs. Aguilar Hernández Fidel Mario. Controversias del Orden Familiar 1 Acdo. Núm. Exp. 3476/2024.

Alfaro Águila Aislinn Karyme vs. Sánchez Neri Alan. Controversias del Orden Familiar F. 1 Acdo. Núm. Exp. 1648/2024.

Alvarado Márquez Carolina vs. Tesoro Camacho Francisco. Controversias del Orden Familiar F. 1 Acdo. Núm. Exp. 1746/2023.

Barbosa González Meissy Moyana vs. Sánchez Buendía Juan Carlos. Controversias del Orden Familiar F. 1 Acdo. Núm. Exp. 270/2020.

Beltrán Martínez Evelia. Sucesorio Familiar F. 1 Acdo. en Expedientillo. Núm. Exp. 302/2020.

Busto y Valdés Jorge su Sucesión. Juris. Voluntaria Familiar de Los Promoventes Y. 1 Acdo. Núm. Exp. 1500/2024.

Camacho Arévalo Juan Manuel su Sucesión. Sucesorio Familiar F. 1 Acdo. Núm. Exp. 802/2024.

Carbajal Ávalos Rodrigo vs. García Hernández Yareli Naomi. Controversias del Orden Familiar 1 Acdo. Núm. Exp. 58/2024.

Carbajal Ávalos Rodrigo vs. García Hernández Yareli Naomi. Controversias del Orden Familiar Contestación Agravios. 1 Acdo. en Incidente. Núm. Exp. 58/2024 Incidente:.

Castro García Evaristo vs. Castro Guevara Norma Angélica. Controversias del Orden Familiar F. 2 Acdos. Núm. Exp. 890/2021.

Cervantes López Carlos Arturo. Juris. Voluntaria Familiar F. 2 Acdos. Núm. Exp. 3012/2024 Tomo III.

Chaire Nieto Raquel vs. García García José de Jesús. Controversias del Orden Familiar del Dem. Y. 1 Acdo. Núm. Exp. 2208/2024.

Chávez Acevedo Dionisio. Sucesorio Familiar F. 2 Acdos. Núm. Exp. 316/2022.

Chávez Merlo Luis su Sucesión. Sucesorio Familiar Cuarta Sección, Se Reserva Y. 1 Acdo. Núm. Exp. 120/2023 Cuarta Sección.

Cruz Pantoja Leandro su Sucesión. Sucesorio Familiar F. 1 Acdo. Núm. Exp. 512/2024.

Díaz Deras Salvador vs. Gómez Olvera Isabel. Especial Familiar 1 Acdo. en Incidente. Núm. Exp. 1866/2021 Inc. de Cambio de Guarda y Custodia.

Díaz Deras Salvador vs. Gómez Olvera Isabel. Especial Familiar 2 Acdos. en Incidente. Núm. Exp. 1866/2021 Inc. de Modificación de Convenio.

Díaz Gómez Giovano Julián. Juris. Voluntaria Familiar Minuta Y. 2 Acdos. Núm. Exp. 1376/2023.

Escamilla Carmona Esther vs. Hernández González Julio César. Especial Familiar F. 1 Acdo. en Otros. Núm. Exp. 2260/2024 Consignaciones.

Ferrer Alvirde Irma. su Sucesión. Sucesorio Familiar Cuarta Sección. 1 Acdo. Núm. Exp. 3066/2024 Cuarta Sección.

Frutis Urbina Antonio su Sucesión. Sucesorio Familiar F. 1 Acdo. Núm. Exp. 2642/2024.

Fuentes de la Torre Jorge vs. No Hay. Sucesorio Familiar 2 Acdos. Núm. Exp. 1300/2008 Bis. 1.

Fuentes de la Torre Jorge. Sucesorio Familiar Contesta Demanada Incidental. 1 Acdo. en Incidente. Núm. Exp. 1300/2008 Inc. de Oposiciona la Distribución Bimestral de Ingresos.

Galindo Espinoza Leonardo. Int. F. 1 Acdo. Núm. Exp. 812/1986.

Galleos Saligan Elizabeth vs. Díaz Hernández Miguel. Controversias del Orden Familiar del Actor Incidental Acusando Rebeldia Y. 1 Acdo. en Incidente. Núm. Exp. 2482/2024 Inc. de Cancel. de Pensión Alimenticia.

Gaspar Cano Angélica Elizabeth vs. Montes Sánchez Héctor Alberto. Especial Familiar Entrega de Billete. 1 Acdo. en Incidente. Núm. Exp. 3324/2024 Rendición de Ctas. Tomo III.

Gaspar Cano Angélica Elizabeth vs. Montes Sánchez Héctor Alberto. Especial Familiar 1 Acdo. Núm. Exp. 3324/2024 Consignaciones.

Gatica Moreno Mitzi Danae vs. Ayala Silva Julio César. Especial Familiar Entrega de Billete. 1 Acdo. en Otros. Núm. Exp. 2808/2024 Consignaciones.

Godínez Pérez José Leopoldo su Sucesión. Sucesorio Familiar F. 1 Acdo. Núm. Exp. 1142/2024.

Gómez Martínez Miguel Ángel. Sucesorio Familiar de Cyntia Y. 1 Acdo. en Cuadernillo. Núm. Exp. 360/2021 Segunda Sección.

González Bibbins Martha Elba. Sucesorio Familiar F. 1 Acdo. Núm. Exp. 3006/2024.

González Corbi Juna Carlos vs. Palacios Armendáriz Gabriela. Especial Familiar de la Actora Incidental Y. 1 Acdo. en Incidente. Núm. Exp. 392/2023 Inc. de Pago de Pensión Compensatoria.

Guerrero Trejo María Cristina vs. Acosta González Iván de Jesús. Controversias del Orden Familiar F. 1 Acdo. en Incidente. Núm. Exp. 24/2022 Inc. de Modificación de Convenio.

Guerrero Trejo María Cristina vs. Acosta González Iván de Jesús. Controversias del Orden Familiar F. 3 Acdos. en Incidente. Núm. Exp. 24/2022 Inc. de Modificación del Régimen de Visitas y Convivencias y Cambio de Dom. Donde Se Ejerc.

Hernández Maceda Esmeralda Araceli vs. Iván Josué Haro Morales. Controversias del Orden Familiar F. 1 Acdo. Núm. Exp. 2104/2017.

SOLO CONSULTA
SOLO CONSULTA
SOLO CONSULTA

Hernández Rafael María de Jesús vs. Almanza Espinosa Edgar Tonatiuh. Controversias del Orden Familiar 2 Acdos. Núm. Exp. 214/2024.

Hernández Santos Teófila vs. López Álvarez José Edgar. Controversias del Orden Familiar F. 2 Acdos. Núm. Exp. 366/2022.

Hernández Viscaya María de la Luz vs. Zúñiga Aguilar Alejandro. Controversias del Orden Familiar de la Actora Y. 1 Acdo. Núm. Exp. 1228/2023.

Herrera Larrauri Sarahi vs. Hernández Araiza Jorge Armando. Controversias del Orden Familiar F. 1 Acdo. Núm. Exp. 1936/2024.

Huerta Contreras Teresa vs. No Hay. Sucesorio Familiar F. 1 Acdo. Núm. Exp. 504/2005 Bis. 1.

Ibarra Ramírez Roberto. Juris. Voluntaria Familiar de Juan Y. 1 Acdo. Núm. Exp. 1568/2023.

Lara Cuando Adela su Sucesión. Sucesorio Familiar F. 1 Acdo. Núm. Exp. 2372/2024.

López Méndez Laura vs. González Monroy Erik. Controversias del Orden Familiar 1 Acdo. Núm. Exp. 968/2016.

Martínez Alvarado Rosa María vs. Rodríguez Vargas Antonio. Controversias del Orden Familiar de la Actora Y. 2 Acdos. Núm. Exp. 1960/2024.

Martínez Gómez Ignacio vs. Hernández Cortés Perla. Especial Familiar F. 1 Acdo. en Incidente. Núm. Exp. 2028/2019 Inc. de Liquidación de la Sociedad Conyugal.

Martínez Hernández Rosa María- vs. Sánchez Rodríguez Fredi. Controversias del Orden Familiar F. 1 Acdo. Núm. Exp. 2108/2015.

Martínez Martínez Carlos su Sucesión. Sucesorio Familiar de Felipe Y. 2 Acdos. Núm. Exp. 1994/2024.

Meza Salinas Yuritzia Eissy vs. Miranda González Ahiezer Cristian. Controversias del Orden Familiar de Jecica Y. 1 Acdo. en Incidente. Núm. Exp. 3572/2024 Inc. de Cancel. de Pensión Alimenticia.

Monjaraz Pinzón Selene vs. Ortega de Los Ángeles Francisco Javier. Controversias del Orden Familiar de la Actora Y. 1 Acdo. Núm. Exp. 3466/2024.

Monroy Manjarrez María del Carmen vs. Abundes Guerrero Óscar Gabriel. Controversias del Orden Familiar F. 1 Acdo. en Otros. Núm. Exp. 3458/2024 Consignaciones.

Morán Olguín Héctor Félix. Exh. Familiar F. 1 Acdo. Núm. Exp. 1752/2018.

Muñiz Rivera Ana Laura vs. Mauricio Sánchez Gallegos. Controversias del Orden Familiar F. 1 Acdo. en Incidente. Núm. Exp. 876/2011 Guardia y Custodia Fijación de Pensión Alimenticia,

Núñez Castañeda Miriam vs. Pérez Cortés Joseph. Controversias del Orden Familiar F. 1 Acdo. en Incidente. Núm. Exp. 48/2020 Inc. de Cambio de Guarda y Custodia.

Pérez Garduño Álvaro Fabián su Sucesión. Sucesorio Familiar F. 1 Acdo. Núm. Exp. 1528/2024.

Plasencia Hassey Mariana vs. Cuadros Alvarado Guadalupe. Controversias del Orden Familiar del Dem. Y. 1 Acdo. Núm. Exp. 104/2024.

Ponce Godínez Carpofora su Sucesión. Sucesorio Familiar 1 Acdo. Núm. Exp. 1262/2024.

Quezada Hernández Mónica vs. García Guzmán Raúl Iván. Exh. Familiar F. 1 Acdo. en Exhorto. Núm. Exp. 1704/2024.

Quintanar Montoya Felipe vs. Sánchez Lazo Reyna. Controversias del Orden Familiar F. 1 Acdo. Núm. Exp. 2108/2021.

Ramírez García Rebeca Adriana vs. De León Hernández Erick de Jesús. Controversias del Orden Familiar 2 Acdos. Núm. Exp. 2094/2023.

Rangel Maldonado Beatriz vs. Galicia Pérez José Antonio. Controversias del Orden Familiar F. 1 Acdo. Núm. Exp. 1976/2023.

Razo Murillo Ana Karen vs. Velázquez Romero Jonathan Manuel. Controversias del Orden Familiar F. 1 Acdo. Núm. Exp. 1380/2022 Tomo II.

Reyes Arango Emma Yadira vs. López Villagrán Edgar Raúl. Controversias del Orden Familiar F. 2 Acdos. Núm. Exp. 832/2023.

Romo Acevedo Aurora Alicia. Sucesorio Familiar F. 1 Acdo. Núm. Exp. 3084/2024.

Romo Acevedo Aurora Alicia. Sucesorio Familiar F. 1 Acdo. en Incidente. Núm. Exp. 3084/2024 Remoción de Albacea.

Roqueñi Olmos Ma. de la Luz. Sucesorio Familiar F. 2 Acdos. Núm. Exp. 374/2021.

Rosas Camargo Alma Lizbeth vs. Maldonado Alcázar Carlos. Controversias del Orden Familiar del Dem. Y. 1 Acdo. Núm. Exp. 3278/2024.

Rosas Camargo Alma Lizbeth vs. Maldonado Alcázar Carlos. Controversias del Orden Familiar del Actor Incidental Y. 1 Acdo. en Incidente. Núm. Exp. 3278/2024 Inc. de Reduc. de Pensión Alimenticia.

Santiz Pérez Brayan Uriel vs. Estévez Guerrero Cristina Natalia. Controversias del Orden Familiar F. 2 Acdos. Núm. Exp. 1520/2022.

Suárez Rodríguez Antonieta. Juris. Voluntaria Familiar F. 1 Acdo. Núm. Exp. 834/2018.

Téllez Mora Claudia Berenice vs. Jesús Oros Martínez. Especial Familiar de Jorge Y. 1 Acdo. en Incidente. Núm. Exp. 1108/2004 Inc. de Pago de Pensión Alimenticia.

Toledo García Jesús vs. Gutiérrez Morales Albertina del Carmen. Especial Familiar F. 1 Acdo. en Incidente. Núm. Exp. 8/2020 Inc. de Pago de Pensión Alimenticia.

Trejo Guerrero Luis Alberto su Sucesión. Sucesorio Familiar F. 1 Acdo. Núm. Exp. 2844/2024.

Urquiza Vázquez Gerardo vs. Castañeda Kegel Sandra Daniela Beatriz. Especial Familiar F. 2 Acdos. Núm. Exp. 2612/2024.

Vargas Elías Julia. Sucesorio Familiar Terceraa Sección. 1 Acdo. en Otros. Núm. Exp. 54/2025 Secc. Tercera.

Vázquez Flores Lucrecia su Sucesión. Sucesorio Familiar F. 2 Acdos. Núm. Exp. 8/2025.

Vázquez Mellado Grajales Humberto Ignacio. Juris. Voluntaria Familiar de Karina Y. 2 Acdos. Núm. Exp. 3076/2024.

Vázquez Ortega Ana Paula vs. Muñoz Carrera Manuel Alejandro. Especial Familiar F. 1 Acdo. Núm. Exp. 2674/2024.

Vázquez Zapata Mario Alberto su Sucesión. Sucesorio Familiar F. 1 Acdo. Núm. Exp. 6/2025.

Vega López María Luisa su Sucesión. Sucesorio Familiar F. 1 Acdo. Núm. Exp. 2288/2024.

Velázquez Romero Silvia Guadalupe vs. Alberto Hernández Morales. Controversias del Orden Familiar F. 2 Acdos. Núm. Exp. 3564/2024 Consignaciones.

Villarruel Ambriz Alejandro Odón su Sucesilon. Sucesorio Familiar Acept. del Cargo de Albacea. 1 Acdo. Núm. Exp. 756/2024.

Zamorategui Saldaña Aldo Andoni vs. Sánchez Caballero Bertha Fernanda. Controversias del Orden Familiar de la Dem. Y. 1 Acdo. Núm. Exp. 934/2023.

NO PUBLICADOS

Fonseca Valdez Guadalupe vs. Fonseca Valdez Guadalupe. Sucesorio Familiar de la Albacea, Se Aprueba Segunda Secc. Y. 1 Acdo. en Otros. Núm. Exp. 26/2013 Secc. Segunda.

Herrera Conde Beatriz vs. José Luis Ríos Castro. Controversias del Orden Familiar 1 Acdo. en Incidente. Núm. Exp. 1516/2015 Inc. de Nulidad.

Valdez Garrido Christopher Joy vs. Aguilar Hernández Alondra Iliana. Controversias del Orden Familiar del Actor Y. 1 Acdo. Núm. Exp. 1718/2024.

Del Río Álvarez Juan José Francisco Gabriel vs. Sarmina Laguna María Alejandra, su Sucesión. Ejecutivo Mercantil de Jorge Y. 1 Acdo. Núm. Exp. 3590/2024 Tomo II.

AUDIENCIA

Aguirre Villanueva Marisol Jazmín vs. Arturo Reyes Porta. audiencia Se Ordena Citación a Sent. Ord. Civil Familiar. 1 Aud. en Incidente. Núm. Exp. 686/2001 Inc. de Cancel. de Pensión Alimenticia.

Armenta Cruz Ramiro vs. Gutiérrez Martínez Yazmín. audiencia Se Ordena Citación a Sent. Controversias del Orden Familiar 1 Audiencia. Núm. Exp. 1306/2023.

Huidobro Salgado Avigail vs. Castillo Gómez Alejandro. audiencia Celebran Convn. Def. Controversias del Orden Familiar 1 Aud. en Incidente. Núm. Exp. 1546/2018 Inc. de Cambio de Guarda y Custodia y Fijación de Pensión Alimenticia.

Maldonado Texcala Mercedes Magdalena vs. Paz Reyes José Guadalupe. audiencia Celebran Convn. Def. Controversias del Orden Familiar 1 Audiencia. Núm. Exp. 936/2024.

LA SECRETARIA DE ACUERDOS
LIC. GUADALUPE AZUCENA CASTILLO ESTEFES

SOLO CONSULTA
SOLO CONSULTA
SOLO CONSULTA

JUZGADOS CIVILES DE PROCESO ORAL

PRIMERO DE LO CIVIL DE PROCESO ORAL

SECRETARÍA "A"
ACUERDOS DEL 10 DE FEBRERO DEL 2025

Aluminio Fiero S.A. de C.V. vs. Fi de Ca Promotora de Capital Sapi de C.V. Oral Mercantil Acuerdo. 1 Acdo. Núm. Exp. 761/2024.
Autofinanciamiento México S.A. de C.V. vs. Miranda Cortés Edmundo y Sasntiago Vázquez Norma y Anguiano Cortés Gabriela. Oral Mercantil Acuerdo. 1 Acdo. Núm. Exp. 696/2014 Bis. 2 Tomo 2.
García Rodríguez José Luis vs. Dimex Capital S.A. de C.V. Sofom, E. N. R. Oral Mercantil Acuerdo. 1 Acdo. Núm. Exp. 324/2023.
González Sánchez Ramón vs. María Maldonado Gil. Oral Civil Acuerdo. 1 Acdo. Núm. Exp. 283/2019.
Grupo Iasso S.A. de C.V. vs. Corporativo Ebidar S.A. de C.V. Oral Mercantil Acuerdo. 1 Acdo. en Amparo. Núm. Exp. 171/2022 Amparo 791/2023-III.
Martínez González Manuel Alejandro vs. Gutiérrez Trejo Alberto. Oral Civil Acuerdo. 1 Acdo. en Expedientillo. Núm. Exp. 438/2022 Expdllo. de Cuad. de Amp. D. C. 767/2023.
Murow Franklin Jaime vs. Nassar Ochoa Miguel y Otro. Ejecutivo Mercantil Oral Oralidad Mercantil Comparecencia Requerimiento de Pago y Embargo. 1 Acdo. Núm. Exp. 77/2021.
Secreto. Ejecutivo Mercantil Desechamiento. 1 Acdo. Núm. Exp. 130/2025.
Secreto. Ejecutivo Mercantil Oral Oralidad Mercantil Emplaz. por Edictos. 1 Acdo. Núm. Exp. 153/2023.
Secreto. Ejecutivo Mercantil Desechamiento. 1 Acdo. Núm. Exp. 61/2025.
Secreto. Ejecutivo Mercantil Admisorio. 1 Acdo. Núm. Exp. 67/2025.
Secreto. Ejecutivo Mercantil Ratificado que Sea. 1 Acdo. Núm. Exp. 73/2025.
Secreto. Ejecutivo Mercantil Acuerdo. 1 Acdo. Núm. Exp. 947/2024.
Soluciones en Computo Saryba S.A. de C.V. vs. Banco Nacional de México S.A. Integrante del Grupo Financiero Banamex. Oral Mercantil Acuerdo. 1 Acdo. Núm. Exp. 603/2023.

LA SECRETARIA DE ACUERDOS
LIC. CAROLINA NERI SÁNCHEZ

SECRETARÍA "B"
ACUERDOS DEL 10 DE FEBRERO DEL 2025

Banco de México Fiduciario del Gobierno Federal en el Fideicomiso Denominado Fondo para el Desarrollo de Recursos Humanos Fidereh vs. Osnaya Izquierdo Pablo y Calzada Rodríguez Beatriz del Carmen. Oral Mercantil Tomo II. 1 Acdo. Núm. Exp. 416/2016 Tomo II.
Barrios Ruíz Leticia Laura vs. Soliplas S.A. de C.V. y Soluciones Integrales en Plástico S.A. de C.V. Oral Mercantil 2 Acdos. Núm. Exp. 29/2025.
Caja de Previsión de la Policía Preventiva de la Ciudad de México vs. Hernández Rafael Álvaro. Oral Civil 1 Acdo. Núm. Exp. 789/2024.
Chacón López Francisco vs. Hir Compañía de Seguros S.A. de C.V. Oral Mercantil 2 Acdos. Núm. Exp. 11/2025.
Chahine Georges vs. Axa Seguros S.A. de C.V. Oral Mercantil 1 Acdo. Núm. Exp. 565/2023.
Gordillo Borralles Miguel Ángel vs. Construcciones Residenciales del Sur S.A. de C.V. Oral Mercantil 2 Acdos. Núm. Exp. 221/2024.
Rivera Fuentres, su Sucesión Jorge vs. Quálitas Compañía de Seguros, S.A. de C.V. Oral Mercantil 1 Acdo. Núm. Exp. 870/2019.
Secreto. Ejecutivo Mercantil Oral Mercantil Prevención. 1 Acdo. Núm. Exp. 32/2025.
Secreto. Ejecutivo Mercantil 1 Acdo. Núm. Exp. 813/2024.
Sociedad de Inversiones y Administraciones S.A. de C.V. vs. Fitness 4 Community S.A. de C.V. y Arredondo Martínez María Guadalupe Maricela y Ramos Galindo Juan Sergio. Oral Mercantil Tomo I. 1 Acdo. Núm. Exp. 149/2024 Tomo I.
Sociedad de Inversiones y Administraciones S.A. de C.V. vs. Fitness 4 Community S.A. de C.V. y Arredondo Martínez María Guadalupe Maricela y Ramos Galindo Juan Sergio. Oral Mercantil Tomo II. 2 Acdos. Núm. Exp. 149/2024 Tomo II.
MAL PUBLICADO
Secreto. Ejecutivo Mercantil Oral Mercantil Se Reserva de Proveer. 1 Acdo. Núm. Exp. 50/2025.
NO PUBLICADOS
Secreto. Ejecutivo Mercantil Prevención -no Publ. de su Fecha. 1 Acdo. Núm. Exp. 122/2025.
Secreto. Ejecutivo Mercantil Oral Mercantil Se Reserva de Proveer -no Publ. de su Fecha-. 1 Acdo. Núm. Exp. 50/2025.
AUDIENCIA
Banco Covalto, S.A., Institución de Banca Múltiple vs. Corporativo Algart, S. de R. L. de C.V. y García Íñiguez Alberto y García González César Alberto. Acta de Aud. de Juic. Ejecutivo Mercantil Oral Mercantil. 1 Audiencia. Núm. Exp. 494/2024.
SENTENCIA DEFINITIVA DEL 10 DE FEBRERO DEL 2025
Banco Covalto, S.A., Institución de Banca Múltiple vs. Corporativo Algart, S. de R. L. de C.V. y García Íñiguez Alberto y García González César Alberto. Ejecutivo Mercantil Oral Mercantil Sent. Def. 1 Núm. Exp. 494/2024

LA SECRETARIA DE ACUERDOS POR MINISTERIO DE LEY
LIC. CAROLINA NERI SÁNCHEZ

SECRETARÍA "C"
ACUERDOS DEL 10 DE FEBRERO DEL 2025

Distribuidora de Alimentos Pb S.A. de C.V. vs. Pizzas y Negocios Montecito Express S de R.L. de C.V. Oral Mercantil 1 Acdo. en Expedientillo. Núm. Exp. 768/2019 Expdllo. 1.
Impceco, S.A. de C.V. vs. Gastronómica Toska, S.A. de C.V. y Arellano Valadez María del Rosario. Oral Mercantil Requerimiento de Documentos. 1 Acdo. Núm. Exp. 132/2025.
Secreto. Providencias Precautorias Mercantil 1 Acdo. Núm. Exp. 291/2024.
Secreto. Ejecutivo Mercantil 2 Acdos. Núm. Exp. 519/2024.
Secreto. Ejecutivo Mercantil 1 Acdo. Núm. Exp. 534/2024.
Secreto. Ejecutivo Mercantil Ratificar Firmas. 1 Acdo. Núm. Exp. 72/2025.
Secreto. Oral Mercantil 1 Acdo. Núm. Exp. 78/2025.
Secreto. Ejecutivo Mercantil 2 Acdos. Núm. Exp. 913/2024.
Secreto. Oral Mercantil Estese a Lo Dispuesto. 1 Acdo. Núm. Exp. 989/2024.
Unifin Financiera, S.A. B. de C.V. vs. Cloud It Services, S.A. de C.V. y Ernesto José Hernández Bolívar. Oral Mercantil Acta de Aud. de Juicio. 1 Acdo. Núm. Exp. 143/2020.
Venegas Ogazon José Felipe vs. a N a Compañía de Seguros S.A. de C.V. Oral Mercantil 1 Acdo. Núm. Exp. 381/2024.
AUDIENCIA
Martínez Barajas Juana vs. Berrocal Martínez Óscar y Martínez Barajas María de Jesús. Acta de Aud. Prelim. Oral Civil. 1 Audiencia. Núm. Exp. 805/2024.
SENTENCIA DEFINITIVA DEL 10 DE FEBRERO DEL 2025
Unifin Financiera, S.A. B. de C.V. vs. Cloud It Services, S.A. de C.V. y Ernesto José Hernández Bolívar. Oral Mercantil Sent. Def. 1 Núm. Exp. 143/2020

LA SECRETARIA DE ACUERDOS POR MINISTERIO DE LEY
LIC. CAROLINA NERI SÁNCHEZ

SEGUNDO DE LO CIVIL DE PROCESO ORAL

SECRETARÍA "A"
ACUERDOS DEL 10 DE FEBRERO DEL 2025

Alanís de Madariaga Carlos Fernando vs. Crece y Produce Sustentablemente S.A. de C.V. Oral Mercantil O. M. 2 Acdos. Núm. Exp. 154/2023.
Álvarez Figueroa Martha Patricia su Sucesión y Miranda Álvarez Mauricio y Miranda Álvarez Rodrigo vs. Axa Seguros S.A. de C.V. Oral Mercantil O. M. 2 Acdos. Núm. Exp. 261/2024.
Banco Autofin México Sa Institución de Banca Múltiple vs. Avendano Martínez Bruno Yatiri. Oral Mercantil Oral Merc. 1 Acdo. Núm. Exp. 91/2025.
Banco Nacional de México S.A., Integrante del Grupo Financiero Banamex vs. Ventanas de Aluminio S.A. de C.V. y Mario Alberto Garza Treviño. Oral Mercantil Ejec. Merc Oral. 1 Acdo. Núm. Exp. 81/2021.

SOLO CONSULTA
SOLO CONSULTA
SOLO CONSULTA

Banco Santander México S.A. Institución de Banca Múltiple, Grupo Financiero Santander México vs. Grupo Publicitario Esme S.A. de C.V. y César Escobedo Espinosa. Nul. de Juic. Concluido Civil Tercería. 1 Acdo. en Tercería. Núm. Exp. 301/2020 Bis. 1 Terc. Excluyente.

BBVA México, S.A., Institución de Banca Múltiple, Grupo Financiero BBVA México vs. Gutiérrez Martínez Leonardo. Oral Mercantil O. M. 1 Acdo. Núm. Exp. 31/2023.

BBVA México, S.A., Institución de Banca Múltiple, Grupo Financiero BBVA México vs. Gutiérrez Martínez Leonardo. Oral Mercantil O. M. 1 Acdo. en Incidente. Núm. Exp. 31/2023 Bis. 1.

Blanco Ruíz Johanna Itzel vs. Eduardo Edmundo Vázquez Castillo. Oral Mercantil O. M. 1 Acdo. Núm. Exp. 357/2017.

Carreto Gallardo Espartaco vs. Grupo Alonso Carrillo I Salomón S.A. P. I. de C.V. Ejecutivo Mercantil Oral Oralidad Mercantil Ejec. Merc Oral. 1 Acdo. Núm. Exp. 61/2023.

Distribuidora Promesa S.A. de C.V. vs. La Hoja Verde S.A. de C.V. Providencias Precautorias Mercantil Providencias. 1 Acdo. Núm. Exp. 814/2024.

DI Médica S.A. de C.V. vs. Yacht Directo Mx S.A. de C.V. Oral Mercantil O. M. 1 Acdo. Núm. Exp. 104/2024.

Fianzas y Cauciones Atlas S.A. vs. Coin Inmobiliaria S.A. de C.V. Oral Mercantil O. M. 1 Acdo. Núm. Exp. 587/2023.

Financiera Autopción, S.A. de C.V. Sofom E. N. R vs. Almeida Contreras Janet Viviana. Ejecutivo Mercantil Oral Mercantil Ejec. Merc Oral. 1 Acdo. Núm. Exp. 71/2025.

Finanmadrid S.A. de C.V. Sofom E. R vs. Pantoja Hernández Juan Carlos. Ejecutivo Mercantil Ejec. Merc Oral. 1 Acdo. Núm. Exp. 64/2025.

Finastrategy Mx Sociedad Anónima Promotora de Inversión de Capital Variabl vs. López Trejo José Ascención. Oral Mercantil O. M. 1 Acdo. Núm. Exp. 494/2023.

Ford Credit de México, S.A. de C.V. Sociedad Financiera de Objeto Múltiple, Entidad Regulada vs. Meléndez Loza Víctor. Ejecutivo Mercantil Oral Mercantil Ejec. Merc Oral. 1 Acdo. Núm. Exp. 101/2024.

Grupo Golden Roma S.A. de C.V. vs. Soria Guerrero Fernando. Ejecutivo Mercantil Oral Mercantil Ejec. Merc Escrito. 1 Acdo. Núm. Exp. 374/2024.

Hernández Zarur Juan Carlos vs. Intermediación Inmobiliaria Gutza S.A. de C.V. Juris. Voluntaria Mercantil Juris. Vol. 1 Acdo. Núm. Exp. 137/2025.

Ingeniería y Servicios Adm, S.A. de C.V. vs. Generadores Eolicos de México S.A. de C.V. Oral Mercantil O. M. 2 Acdos. Núm. Exp. 751/2024.

Inmobiliaria Serma S.A. de C.V. vs. Jiménez Sánchez Isela Guadalupe. Oral Mercantil Oral Merc. 1 Acdo. Núm. Exp. 131/2025.

Lira Lucas Andrea Viridiana vs. Promotora Tarimbaro S.A. de C.V. y-o. Sinergia de Negocios Consultores S. de R. L. de C.V. Oral Civil O. C. 1 Acdo. Núm. Exp. 40/2024.

Mercedes Benz Mobility México S de R.L. de C.V. vs. Comercializadora y Distribuidora Bogar S.A. de C.V. y Sosa González Raymundo. Ejecutivo Mercantil Oral Mercantil Ejec. Merc Oral. 1 Acdo. Núm. Exp. 761/2024.

Merdedes Benz Mobility México S. de R. L. de C.V. vs. Autolineas Mb, S.A. de C.V. Ejecutivo Mercantil Ejec. Merc Oral Expedientillo. 1 Acdo. en Expedientillo. Núm. Exp. 761/2024.

Nolasco Rangel Perla Enriqueta vs. Zurich Santander Seguros México S.A. Cump. de Contrato Oralidad Mercantil O. M. 1 Acdo. Núm. Exp. 410/2023.

Nr Finance México, S.A. de C.V. vs. Martínez Álvarez Bárbara Andrea. Ejecutivo Mercantil Ejec. Merc Oral. 1 Acdo. Núm. Exp. 70/2025.

Sordo Urbina Francisco José vs. Bribiesca Carrillo Alejandro. Oral Civil O. C. 1 Acdo. Núm. Exp. 221/2023.

LA SECRETARIA DE ACUERDOS
LIC. ROSA ANGÉLICA BLANCO TORO

SECRETARÍA "B"
ACUERDOS DEL 10 DE FEBRERO DEL 2025

Arreola Mendieta Alejandro vs. José Amado Félix y Abel Arzeta Conde. Oral Mercantil 2 Acdos. Núm. Exp. 55/2016.

Aveva Software México S.A. de C.V. antes Schneider Electric Software México S.A. de C.V. vs. Banco Nacional de México Sa Integrante del Grupo Financiero Banamex. Oral Mercantil 1 Acdo. Núm. Exp. 108/2024.

BBVA México Sa Institución de Banca Múltiple Grupo Financiero BBVA México vs. Romero Giraldo Daniela. Oral Mercantil Radicación. 1 Acdo. Núm. Exp. 145/2025.

Belmont Padilla Enrique vs. Línea Coordinadora Ferroviaria Alimenticia S.A. de C.V. Ejecutivo Mercantil 1 Acdo. Núm. Exp. 372/2024.

Cortés Nava María Elena vs. HSBC México Sa Institución de Banca Múltiple Grupo Financiero HSBC. Oral Mercantil 1 Acdo. Núm. Exp. 420/2024.

Fideicomiso Denominado Fondo para el Desarrollo Social de la Ciudad de México y Nacional Financiera Sociedad Nacional de Crédito Institución de Banca de Desarrollo como Fiduciaria del Fideicomiso Denominado Fondo para el Desarrollo Social de la Ciudad de México vs. Casimiro García Emilio Antonio y Franco Monroy Fernando. Otros Oralidad Mercantil Nuev Dom. 1 Acdo. Núm. Exp. 375/2024.

García Beltrán María Nelida vs. Uribe Rodríguez Roberto Carlos. Oral Civil 1 Acdo. Núm. Exp. 750/2023.

Hernández Almontes Roselia vs. Ramos Trejo Macrina Victoria su Sucesión y Fernández Aguilar Félix y Notario Público 23 de la Ciudad de México y Registro Público de la Propiedad y de Comercio de la Ciudad de México. Nul. de Contrato Oralidad Civil 1 Acdo. Núm. Exp. 232/2024.

Larios Saúl Flor de María vs. Intermediación Inmobiliaria Gutza S.A. de C.V. y Gutiérrez Alcántara José Ángel Rodolfo. Juris. Voluntaria Civil Preven. 1 Acdo. Núm. Exp. 128/2025.

Morales Broc Santiago vs. Bolaños Zárate Sergio Luis. Ejecutivo Mercantil Oral Oralidad Mercantil 1 Acdo. en Amparo. Núm. Exp. 180/2024.

Moreno Razo J. Carmen vs. Maribel Escobar Martínez. Oral Civil Aut. 1 Acdo. Núm. Exp. 745/2017.

Ortega Cisneros Elhy Lorena vs. Banco Nacional de Obras y Servicios Públicos, S.N.C. Oral Civil Radicación. 1 Acdo. Núm. Exp. 135/2025.

Secreto. Ejecutivo Mercantil Radicación. 1 Acdo. Núm. Exp. 132/2025.

Secreto. Providencias Precautorias Mercantil Radicación. 1 Acdo. Núm. Exp. 138/2025.

Secreto. Providencias Precautorias Mercantil Radicación. 1 Acdo. Núm. Exp. 142/2025.

Secreto. Ejecutivo Mercantil Oral Mercantil Aut. 1 Acdo. Núm. Exp. 155/2020.

Secreto. Ejecutivo Mercantil Aut. 1 Acdo. Núm. Exp. 555/2024.

Secreto. Ejecutivo Mercantil Oral Oralidad Mercantil Issste. 2 Acdos. Núm. Exp. 632/2023.

Secreto. Providencias Precautorias Mercantil 1 Acdo. Núm. Exp. 882/2024.

Zúñiga Pallares Armando vs. Rivera Ruíz Margarito Armando. Ejecutivo Mercantil 1 Acdo. Núm. Exp. 638/2022.

AUDIENCIAS

Báez Cortés Jovany y Báez Cortés Efrén vs. Cuidado a la Vanguardia S.A. de C.V. y También Concocida como Comercializadora Cuidado a la Vanguardia S.A. de C.V. Otros Oralidad Mercantil. 2 Audiencias. Núm. Exp. 305/2024.

Comercializadora de Acero Jar, S.A. de C.V. vs. Consorcio de Ingeniería Integral, S.A. de C.V. Oral Mercantil. 1 Audiencia. Núm. Exp. 932/2024.

Hernández Bravo David vs. HSBC México Sa Institución de Banca Múltiple Grupo Financiero HSBC. Oral Mercantil. 1 Audiencia. Núm. Exp. 222/2024.

SENTENCIAS DEFINITIVAS DEL 10 DE FEBRERO DEL 2025

Báez Cortés Jovany y Báez Cortés Efrén vs. Cuidado a la Vanguardia S.A. de C.V. y También Concocida como Comercializadora Cuidado a la Vanguardia S.A. de C.V. Otros Oralidad Mercantil 1 Núm. Exp. 305/2024

Comercializadora de Acero Jar, S.A. de C.V. vs. Consorcio de Ingeniería Integral, S.A. de C.V. Oral Mercantil 1 Núm. Exp. 932/2024

LA SECRETARIA DE ACUERDOS
LIC. ROSA ANGÉLICA BLANCO TORO

SECRETARÍA "C"
ACUERDOS DEL 10 DE FEBRERO DEL 2025

123lease, S.A. P. I. de C.V. vs. Seguro León María Eugenia. Resc. de Contrato Oralidad Mercantil Destrucción. 1 Acdo. Núm. Exp. 216/2022.

SOLO CONSULTA
SOLO CONSULTA
SOLO CONSULTA

Aceros Vimar México Sapi de C.V. vs. Ordóñez Rosado Tania Stefania. Ejecutivo Mercantil Oral Oralidad Mercantil 1 Acdo. Núm. Exp. 183/2024.
Administradora Fome 2 Sociedad de Responsabilidad Limitada de Capital Variable vs. Montaño Macario Cinthya. Cump. de Contrato Oralidad Civil Destrucción. 1 Acdo. Núm. Exp. 163/2022.
Axtel Sab de C.V. vs. Cementos y Concretos la Cruz Azul S.A. de C.V. y Azul Concretos y Premezclados S.A. de C.V. Otros Oralidad Mercantil 1 Acdo. Núm. Exp. 129/2025.
BBVA México S.A. Institución de Banca Múltiple, Grupo Financiero BBVA México vs. Romero Giraldo Daniela. Otros Oralidad Mercantil 1 Acdo. Núm. Exp. 49/2025.
Caja de Previsión de la Policía Preventiva de la Ciudad de México vs. González Álvarez Guillermo. Otros Oralidad Civil Destrucción. 1 Acdo. Núm. Exp. 466/2022.
Caja de Previsión de la Policía Preventiva de la Ciudad de México vs. Jiménez Martínez Juan José. Cump. de Contrato Oralidad Civil 1 Acdo. Núm. Exp. 423/2024.
Carnes Premium Xo, S.A. de C.V. vs. Tomahawk Carnes Sapi de C.V. Medios Preparatorios Mercantil Audiencia. 1 Acdo. Núm. Exp. 396/2024.
Corporativo Laudex Sapi de C.V. Sofom Enr vs. Flores Morado Alexia Viridiana. Cump. de Contrato Oralidad Mercantil 1 Acdo. Núm. Exp. 1029/2024.
Cristóbal Cruz Pedro y Francisca Neri Hilario vs. Departamento del Distrito Federal, Actualmente Jefe de Gobierno de la Ciudad de México e Instituto de Vivienda de la Ciudad de México. Oral Civil 1 Acdo. Núm. Exp. 343/2018.
Espina Flores Roberto vs. Ib Capital S.A. P. I. de C.V. Cump. de Contrato Oralidad Mercantil Destrucción. 1 Acdo. Núm. Exp. 530/2022.
Esteban Camacho José Luis María vs. Hoffman Torres José Luis y Hyt Capital S.A. de C.V. y Hoffman Gordillo José Luis y Hoffman Gordillo Edgar. Ejecutivo Mercantil Oral Oralidad Mercantil 2 Acdos. Núm. Exp. 493/2024.
Ferre Barniedo S.A. de C.V. vs. Servi Estructuras Alfa S.A. de C.V. y Ferreiro Toscano Carlos y García Nava Griselda Margarita. Providencias Precautorias Oral Mercantil 1 Acdo. Núm. Exp. 9/2023.
Fianzas y Cauciones Atlas, S.A. vs. Avisa Medical, S.A. de C.V. y Castillo Tejeda Roberto. Ejecutivo Mercantil 2 Acdos. Núm. Exp. 590/2024.
Financiera Cr Capital Sapi de C.V. Sofom Enr vs. Llc Laguna S.A. de C.V. Otros Oralidad Mercantil 1 Acdo. Núm. Exp. 379/2024.
González de Araujo C, S. C vs. González Ortega Alondra Gabriela. Providencias Precautorias Oral Mercantil 1 Acdo. Núm. Exp. 6/2025.
Hewlett Packard Operations México S de R.L. de C.V. vs. Base Bianca S.A. de C.V. Ejecutivo Mercantil Oral Oralidad Mercantil 2 Acdos. Núm. Exp. 873/2024.
HSBC México Sa Institución de Banca Múltiple Grupo Financiero HSBC vs. Juárez Tenorio Jocelyn. Providencias Precautorias Mercantil 1 Acdo. Núm. Exp. 589/2024.
Ifs Neutral Maritime Services de México S.A. de C.V. vs. Csl Transport Services S de R.L. de C.V. Otros Oralidad Mercantil 1 Acdo. Núm. Exp. 379/2023.
Macías Contreras María del Carmen vs. Corporativo 7clean S.A. de C.V. Resc. de Contrato Oralidad Mercantil 2 Acdos. Núm. Exp. 556/2023.
Martínez Palma Óscar Omar y Carlos Antonio Martínez Palma vs. Lázaro Martínez Benavides. Oral Civil Destrucción. 1 Acdo. Núm. Exp. 59/2021.
Mendoza Faustino Rafael vs. Banco Santander México Sa Institución de Banca Múltiple Grupo Financiero Santander México antes Banco Mexicano Somex Sa y C Director del Registro Público de la Propiedad y del Comercio de la Ciudad de México. Prescrip. Positiva Oralidad Civil 1 Acdo. Núm. Exp. 723/2023.
Mvs Net, S.A. de C.V. vs. Promociones Antonio Peña, S.A. de C.V. Otros Oralidad Mercantil 1 Acdo. Núm. Exp. 509/2024.
Nr Finance México, S.A. de C.V. vs. Macías Hernández Raúl. Resc. de Contrato Oralidad Mercantil 1 Acdo. Núm. Exp. 90/2025.
Palacios Montoya María Antonieta vs. Campos Cruz Gilberto y Núñez N José y García López Rubén y Alba N Dani. Reiv. Oralidad Civil 1 Acdo. Núm. Exp. 599/2024.
Red Amigo Dal Sapi de C.V. Sofom Enr vs. Tengue en Plen S.A. de C.V. y Cesarano Escalona Giuseppe. Ejecutivo Mercantil 1 Acdo. Núm. Exp. 986/2024.
Secreto. Ejecutivo Mercantil 1 Acdo. Núm. Exp. 136/2025.
Secreto. Providencias Precautorias Oral Mercantil 1 Acdo. Núm. Exp. 559/2024.
Secreto. Ejecutivo Mercantil 1 Acdo. en Incidente. Núm. Exp. 729/2024.
Zepeda Gómez Rebeca vs. Banco Santander México, S.A. Institución de Banca Múltiple, Grupo Financiero Santander México, Fideicomiso Central de Abasto de la Cd. de México y Otros. Exh. Oral Mercantil 2 Acdos. en Exhorto. Núm. Exp. 960/2024.

LA SECRETARIA DE ACUERDOS
LIC. IMELDA HERNÁNDEZ VALENCIA

TERCERO DE LO CIVIL DE PROCESO ORAL

SECRETARÍA "A"
ACUERDOS DEL 10 DE FEBRERO DEL 2025

Agricultura Nacional, S.A. de C.V. vs. Mondragón Castillo Marco Alfredo y Castillo Pérez Odilia. Otros Oralidad Mercantil Oficio Cnbyv. 1 Acdo. Núm. Exp. 472/2024.
Arrendar para Consolidar, S.A. P. I. de C.V. vs. Eco Garmon, S.A. de C.V. y R Montalvo Garza Juan Carlos. Otros Oralidad Mercantil Ampara y Protege. 1 Acdo. en Amparo. Núm. Exp. 501/2023 Cuad. de Amp. Directo Quejoso: Actor.
Arrendar para Consolidar, S.A. P. I. de C.V. vs. Eco Garmon, S.A. de C.V. y R Montalvo Garza Juan Carlos. Otros Oralidad Mercantil No Ampara Ni Protege. 1 Acdo. en Amparo. Núm. Exp. 501/2023 Cuad. de Amp. Directo Quejoso: Codemandado Juan Carlos R Montalvo Garza.
Cabrera Blancas César Alberto vs. Banco Nacional de México S.A. Integrante del Grupo Financiero Banamex. Oral Mercantil Condem. 2 Acdos. Núm. Exp. 21/2025.
Gallardo García Óscar Brandon vs. Strategic Capital Agency S.A. P. I. de C.V. Otros Oralidad Mercantil Minuta. 1 Acdo. Núm. Exp. 304/2024.
González Córdoba Yolanda vs. Banco Azteca S.A. de C.V. Institución de Banca Múltiple. Oral Mercantil Auto. 1 Acdo. Núm. Exp. 131/2025.
Hollister, S.A. de C.V. vs. Farmacia París, S.A. de C.V. Otros Oralidad Mercantil Elaborese Cedula. 1 Acdo. Núm. Exp. 573/2023.
Rivadeneyra Farrera Eduardo vs. Banco Nacional de México, S.A., Integrante del Grupo Financiero Banamex. Oral Mercantil Desahogo de Vista. 1 Acdo. Núm. Exp. 683/2024.
Secreto. Ejecutivo Mercantil Auto. 1 Acdo. Núm. Exp. 141/2025.
Secreto. Ejecutivo Mercantil Auto. 1 Acdo. Núm. Exp. 143/2025.
Secreto. Providencias Precautorias Civil Auto. 1 Acdo. Núm. Exp. 151/2025.
Secreto. Ejecutivo Mercantil Devuelvase Documento. 1 Acdo. Núm. Exp. 72/2025.
Secreto. Ejecutivo Mercantil Sin Lugar. 1 Acdo. Núm. Exp. 851/2024.
Secreto. Ejecutivo Mercantil Se Admite. 1 Acdo. Núm. Exp. 93/2025.
Tiendas Super Precio S.A. de C.V. vs. Locein Daniel Frías Naranjo. Ejecutivo Mercantil Desechamiento. 1 Acdo. Núm. Exp. 851/2024.
AUDIENCIA
Banco Santander México, Sociedad Anónima Institución de Banca Múltiple, Grupo Financiero Santander México vs. Arzate Román Máximo. Acta de Aud. de Remate Ejecutivo Mercantil. 1 Audiencia. Núm. Exp. 182/2022.

LA SECRETARIA DE ACUERDOS
LIC. NALLELY MARURE ÁLVAREZ

SECRETARÍA "B"
ACUERDOS DEL 10 DE FEBRERO DEL 2025

Autofinanciamiento México S.A. de C.V. vs. Manuel Saúl Martínez Medina y Norma Pérez Hernández. Oral Mercantil Desistimiento. 1 Acdo. Núm. Exp. 1046/2024.
Banco Mercantil del Norte, S.A., Institución de Banca Múltiple, Grupo Financiero Banorte vs. González Uribe Eduardo Gabriel. Especial Hipotecario Civil Destrucción. 1 Acdo. Núm. Exp. 96/2025.
Banco Santander México, S.A., Institución de Banca Múltiple, Grupo Financiero Santander México vs. Langlet Carpio y Asociados S. C. y Langlet González Óscar. Providencias Precautorias Oral Mercantil Minuta. 1 Acdo. en Amparo. Núm. Exp. 605/2024.

SOLO CONSULTA
SOLO CONSULTA
SOLO CONSULTA

Banco Santander México, S.A., Institución de Banca Múltiple, Grupo Financiero Santander México vs. Langlet Carpio y Asociados S. C. y Langlet González Óscar. Providencias Precautorias Oral Mercantil Siara. 1 Acdo. Núm. Exp. 605/2024 Providencias Precautorias.

Banco Santander México, S.A., Institución de Banca Múltiple, Grupo Financiero Santander México vs. Technology Comparec. México S.A. de C.V. y Castillo Bernal Adolfo. Providencias Precautorias Oral Mercantil Minuta. 1 Acdo. en Amparo. Núm. Exp. 245/2024.

BBVA México, S.A., Institución de Banca Múltiple, Grupo Financiero BBVA México vs. López Rodríguez Fernando Said. Providencias Precautorias Oral Mercantil Vista a la Actora. 1 Acdo. en Incidente. Núm. Exp. 526/2024 Inc. de Providencias Precautorias.

Cabañas Martínez Gustavo Ruíz vs. Avilés Ortiz Santiago Isaac y Avilés Ortiz María Fernanda. Ejecutivo Mercantil No Ha Lugar. 1 Acdo. Núm. Exp. 805/2024.

Cretum 50 S.A. P. I. de C.V. vs. Quantum Elevadores y Montacargas de México S.A. de C.V. Oral Mercantil Acuerdo. 1 Acdo. Núm. Exp. 715/2024.

Djamus Levy Eduardo vs. González Brito Jehonadab Francisco. Otros Oralidad Mercantil Auto. 1 Acdo. Núm. Exp. 405/2024.

Espinoza Durán Karely Guadalupe vs. Banco Santander (México) S.A., Institución de Banca Múltiple, Grupo Financiero Santander México. Oral Mercantil Razón Actuarial. 1 Acdo. Núm. Exp. 1006/2019 Tomo II.

Gascón Guerrero Alberto Raúl vs. Banco Nacional de México, S.A., Integrante del Grupo Financiero Banamex. Otros Oralidad Mercantil Autoriza. 1 Acdo. Núm. Exp. 236/2024.

Giraxion Operación y Servicios, S. de R. L. de C.V. vs. Banco Nacional de México, S.A., Integrante del Grupo Financiero Banamex. Otros Oralidad Mercantil Autoriza. 1 Acdo. Núm. Exp. 267/2023 Tomo II.

Iberdrola Clientes, S.A. de C.V. vs. Olson Internacional, S. de R. L. de C.V. y Olson International de Monterrey, S. de R. L. de C.V. Otros Oralidad Mercantil Dada Nueva Cuenta. 1 Acdo. Núm. Exp. 327/2024.

Impulso Crediticio Empresarial S.A. de C.V., Sofom, E. N. R vs. Marín Sea Óscar y Suárez Dovali Margarita. Ejecutivo Mercantil Oral Oralidad Mercantil Se Admite. 1 Acdo. en Amparo. Núm. Exp. 197/2022 Cuad. de Amp. Directo Quejoso: Demandados D. C 293/2024.

Karina Gómez Dieter vs. Aplaz, S.A. de C.V. y Trans Unión de México, S.A. S. I. C y Circulo de Crédito, S.A. de C.V. S. I. C. Oral Civil Desahogo. 1 Acdo. Núm. Exp. 987/2024.

Morán Méndez Marco Antonio vs. Muñoz Buendía Dulce María. Ejecutivo Mercantil Oral Oralidad Mercantil Sre. 1 Acdo. Núm. Exp. 717/2022.

Pérez López Ana Grecia vs. Mapfre México, S.A. y Nr Finance México, S.A. de C.V. Pago de Seguro Oralidad Mercantil Incidente. 1 Acdo. Núm. Exp. 256/2022 Tomo II.

Pretmex, S.A. de C.V., Sofom, Enr vs. Green Sky Service S.A. de C.V. y Hernández Campos Arturo. Otros Oralidad Mercantil Girar Oficios. 1 Acdo. Núm. Exp. 396/2023.

Sánchez Rodríguez Ángel Alain vs. HSBC Seguros S.A. de C.V., Grupo Financiero HSBC y HSBC México S.A., Institución de Banca Múltiple, Grupo Financiero HSBC. Otros Oralidad Mercantil Autorizaciones. 1 Acdo. Núm. Exp. 367/2024.

Secreto. Medios Preparatorios Civil Auto. 1 Acdo. Núm. Exp. 145/2025.

Secreto. Controversias de Arrendamiento Civil Auto. 1 Acdo. Núm. Exp. 146/2025.

Servín García Nivia Guadalupe vs. Teresa García González y Francisco Servín Ubaldo. Oral Civil Acdo. 2 Acdos. Núm. Exp. 446/2019.

Vergara Rojas Zitlalli vs. Banco Azteca S.A. Institución de Banca Múltiple. Oral Mercantil Sigj Actor. 1 Acdo. Núm. Exp. 95/2025.

LA SECRETARIA DE ACUERDOS
LIC. NALLELY MARURE ÁLVAREZ

SECRETARÍA "C"
ACUERDOS DEL 10 DE FEBRERO DEL 2025

Aceros Fortuna, S. de R. L. de C.V. vs. Distribuidora de Bronces y Metales Especiales, S.A. de C.V., Antonio Sánchez Rivas y Guadalupe Natchelli Pérez Morales. Oral Mercantil Razon Actuarial. 1 Acdo. Núm. Exp. 120/2021 Tomo II.

Banco Actinver S.A., Institución de Banca Múltiple, Grupo Financiero Actinver, como Fiduciario en el Fideicomiso Irrevocable 1401 vs. Aarón Mizrahi Ardon y Meatcoins, S.A. de C.V. Oral Mercantil Auto. 1 Acdo. Núm. Exp. 99/2025.

Banco Covalto, S.A., Institución de Banca Múltiple vs. Valdez Jaramillo Juan Andrés y Valdez Jaramillo Claudia Gabriela. Providencias Precautorias Oral Mercantil Oficio Recordatorio Siara. 1 Acdo. Núm. Exp. 580/2024.

BBVA México, S.A., Institución de Banca Múltiple, Grupo Financiero BBVA México vs. Escobar Sánchez Alejandro. Oral Mercantil Girese Exhorto. 1 Acdo. Núm. Exp. 650/2024.

Cué Vilaboa María de Lourdes vs. BBVA México, S.A., Institución de Banca Múltiple, Grupo Financiero BBVA México. Otros Oralidad Mercantil Debera Estarse a Diverso Proveido. 1 Acdo. Núm. Exp. 239/2024.

Distribuidora y Farmacia Marmar S.A. de C.V. vs. Operadora de Hospitales Mag. Medical, S.A. de C.V. Ord. Mercantil Se Admite. 1 Acdo. Núm. Exp. 108/2025.

Hinojosa Hinojosa Laura Elena vs. BBVA México Sa Institución de Banca Múltiple Grupo Financiero BBVA México y Banco Santander México, S.A., Institución de Banca Múltiple, Grupo Financiero Santander México. Oral Mercantil Autr. Sigj. 1 Acdo. Núm. Exp. 659/2024.

Inmobiliaria Avir, S.A. de C.V. vs. Banco Banamex S.A. Institución de Banca Múltiple Grupo Financiero Banamex. Oral Mercantil Girese Oficio. 1 Acdo. Núm. Exp. 718/2024.

Leal Martínez su Sucesión Ricardo vs. Chubb Seguros México, S.A. y Banco Regional S.A., Institución de Banca Múltiple, Banregio Grupo Financiero. Otros Oralidad Mercantil Auto. 1 Acdo. Núm. Exp. 468/2023 Tomo II.

Levi Strauss de México S.A. de C.V. vs. Araujo Da Silva Rui Carlos. Oral Civil Minuta Sala Incompetencia. 1 Acdo. Núm. Exp. 850/2024.

Levi Strauss de México S.A. de C.V. vs. Araujo Da Silva Rui Carlos. Oral Civil Recurso de Queja. 3 Acdos. en Amparo. Núm. Exp. 850/2024 Amparo Indirecto 98/2025 Quejoso Parte Demandada.

Nueva Elektra del Milenio, S.A. de C.V. vs. Constructora Menfitz S.A. de C.V. Medios Preparatorios Mercantil Devuelve Exh. Sin Diligenciar. 1 Acdo. Núm. Exp. 840/2024.

Secreto. Providencias Precautorias Oral Mercantil Auto. 1 Acdo. Núm. Exp. 150/2025.

Secreto. Providencias Precautorias Oral Mercantil Contestación Cnbv. 1 Acdo. Núm. Exp. 598/2024.

LA SECRETARIA DE ACUERDOS
LIC. NALLELY MARURE ÁLVAREZ

CUARTO DE LO CIVIL DE PROCESO ORAL

SECRETARÍA "A"
ACUERDOS DEL 10 DE FEBRERO DEL 2025

Aguiñaga Rivero Miguel Ángel vs. Inmuebles Gurea S.A. Oral Civil Copias-Destrucción. 1 Acdo. Núm. Exp. 241/2024.

Altaltium Real Estate Solutions S.A. de C.V. y Camacho Lazalde Mónica Victoria vs. Sociedad Hipotecaria Federal S.N.C. Institución de Banca de Desarrollo y Corona Román José Luis Eduardo. Juris. Voluntaria Mercantil Alta Sicor. 2 Acdos. Núm. Exp. 87/2025.

BBVA México, S.A., Institución de Banca Múltiple, Grupo Financiero BBVA México vs. Jiménez Vázquez Wendy Berenice. Oral Mercantil Admisorio-Elaborar Exhorto. 1 Acdo. Núm. Exp. 71/2025.

BBVA México, S.A., Institución de Banca Múltiple, Grupo Financiero BBVA México vs. Romero Sánchez Lizbeth. Oral Mercantil Admisorio-Elaborar Exhorto. 1 Acdo. Núm. Exp. 51/2025.

BBVA México, S.A., Institución de Banca Múltiple, Grupo Financiero BBVA México vs. Transportes Sames, S.A. de C.V. y Fernández Santoveña Ángel y Fernández Santoveña Josefina y Fernández Santoveña Lorenzo. Oral Mercantil No Ha Lugar a Dar Tramite. 1 Acdo. en Expedientillo. Núm. Exp. 97/2022.

Chávez Canales Virginia vs. Planea Tu Bien S.A. de C.V. Oral Civil Diverso Proveido. 2 Acdos. Núm. Exp. 317/2024.

Cortes Sánchez Alberto Julián vs. Martínez Sánchez Araceli Ejecutivo Mercantil 3 Días Aclara Convenio 1 Acdo. Núm. Exp. 544/2024.

Instituto del Fondo Nacional de la Vivienda para los Trabajadores vs. Pérez Bello Elgar y Hernández Reyes Claudia Anelly. Especial Hipotecario Civil Se Desecha. 1 Acdo. Núm. Exp. 44/2025.

SOLO CONSULTA
SOLO CONSULTA
SOLO CONSULTA

Nr Finance México S.A. de C.V. vs. Monter Aguilera Ana Karen. Ejecutivo Mercantil Copias-Destrucción. 1 Acdo. Núm. Exp. 567/2024.
Piz Enríquez Raúl Francisco y Piz Enríquez Vanessa Olivia vs. Piz Enríquez Verónica. Oral Civil Copias-Destrucción. 1 Acdo. Núm. Exp. 324/2024.
Pratz Moreno Juan Salvador vs. Qualitas Compañía de Seguros S.A. de C.V. Oral Mercantil Recoge Documentos. 1 Acdo. Núm. Exp. 281/2022 Segundo Tomo.
Saldaña Guerrero Esperanza Matilde vs. Secretaria de Economía. Oral Mercantil Copias-Destrucción. 1 Acdo. Núm. Exp. 924/2024.
Secreto. Ejecutivo Mercantil Causa Ejecutoria Sentencia. 1 Acdo. Núm. Exp. 457/2024.
Secreto. Ejecutivo Mercantil Oral Oralidad Mercantil para que Obre como Corresponda. 1 Acdo. Núm. Exp. 594/2023.
Secreto. Ejecutivo Mercantil para que Obre como Corresponda. 1 Acdo. Núm. Exp. 874/2024.
Secreto. Ejecutivo Mercantil Prevencion-3 Días. 1 Acdo. Núm. Exp. 131/2025.
Secreto. Ejecutivo Mercantil Requerimiento de Documentos-3 Días. 1 Acdo. Núm. Exp. 134/2025.
Secreto. Providencias Precautorias Mercantil Previo Pago Copias. 1 Acdo. Núm. Exp. 910/2024.
Sixto López Eudoxia Margarita vs. Sixto López Herón Luciano. Otros Oralidad Civil Copias-Destrucción. 1 Acdo. Núm. Exp. 467/2024.
Suro Lomelí Eduardo vs. Óscar Alfonso Ignorosa Mijangos y Axa Seguros, S.A. de C.V. Oral Civil Se Da Vista a la Parte Actora. 1 Acdo. Núm. Exp. 791/2016 Segundo Tomo.
AUDIENCIA
Rezendiz Hernández Irma vs. Hernández Ángeles de Ramírez Oliva. Acta Prelim. Oral Civil. 1 Audiencia. Núm. Exp. 214/2024.

LA SECRETARIA DE ACUERDOS
LIC. VERÓNICA SANDOVAL COVA

SECRETARÍA "B"
ACUERDOS DEL 10 DE FEBRERO DEL 2025

Banco Mercantil del Norte Sa Institución de Banca Múltiple Grupo Financiero Banorte vs. Grupo Azucarero Zafra Sol S.A. de C.V. y Soto Mendoza Luis Ricardo y Ibarra García Mónica y Quiroz Vázquez Mario Rosendo. Ejecutivo Mercantil Oral Mercantil Informe-Remitir Constancias. 2 Acdos. en Amparo. Núm. Exp. 548/2024 Amparo 1223/2024-V.
Banco Santander México S.A. Institución de Banca Múltiple, Grupo Financiero Santander México vs. Loera Flores Guillermina. Ejecutivo Mercantil Oral Oralidad Mercantil Expídase Copias Certificadas -Previo Pago. 3 Acdos. Núm. Exp. 152/2020 Tomo II.
BBVA México, S.A., Institución de Banca Múltiple, Grupo Financiero BBVA México vs. Meneses Solís Laura. Oral Mercantil Admisorio-Elaborar Cedula. 1 Acdo. Núm. Exp. 52/2025.
Cetelem S.A. de C.V. Sociedad Financiera de Objeto Múltiple Entidad Regulada vs. Arteaga Arrieta Mabel. Ejecutivo Mercantil Aud. de Ley-Se Cita para Sentencia. 1 Acdo. Núm. Exp. 692/2024.
Guel Serrano José su Sucesión vs. Bolaños Rojas Mario Roberto y Alfaro Cuadra Esperanza. Oral Civil Exhibe Minuta de Exhorto. 6 Acdos. Núm. Exp. 968/2024.
Kaeser Compresores de México S de R.L. de C.V. vs. Construcciones y Servicios Villahermosa S.A. de C.V. y Gil Hoyos Carlos Enrique. Oral Mercantil Aclara Dom. -Elaborar Nuevamente Exhorto-Turno. 1 Acdo. Núm. Exp. 182/2024.
López Rodríguez Gerardo vs. BBVA Seguros México S.A. de C.V. Grupo Financiero BBVA México. Oral Mercantil Computo. 2 Acdos. Núm. Exp. 42/2025.
Maldonado Navarro Juan Salvador vs. 5m2 S.A. de C.V. Oral Mercantil Recoge Documentos. 1 Acdo. Núm. Exp. 695/2024.
Plata Gutiérrez Israel vs. Amézquita Limón Alejandra. Oral Mercantil Señala Nuevo Domicilio-Elaborar Cedula-Turno. 1 Acdo. Núm. Exp. 568/2024.
Secreto. Ejecutivo Mercantil Requerimiento de Documentos-3 Días. 1 Acdo. Núm. Exp. 135/2025.
Secreto. Ejecutivo Mercantil Oral Mercantil Autr. Mandatario. 1 Acdo. Núm. Exp. 168/2024.
Secreto. Providencias Precautorias Mercantil Of. Sin Diligenciar-Elaborar Nuevamente-Turno. 6 Acdos. Núm. Exp. 355/2020.
Secreto. Ejecutivo Mercantil Admisorio-Elaborar Exhorto. 1 Acdo. Núm. Exp. 38/2025.
Secreto. Ejecutivo Mercantil Oral Mercantil Desechado Web. 1 Acdo. Núm. Exp. 45/2025.
Secreto. Ejecutivo Mercantil Ya Se Agendó Cita-Elaborar Ced. Turno. 1 Acdo. Núm. Exp. 455/2024.
Secreto. Ejecutivo Mercantil Admisorio-Elaborar Cedula. 1 Acdo. Núm. Exp. 50/2025.
Secreto. Ejecutivo Mercantil Sin Practicar. 1 Acdo. Núm. Exp. 748/2024.
Secreto. Ejecutivo Mercantil Admisorio-Elaborar Cedula. 1 Acdo. Núm. Exp. 80/2025.
Secreto. Ejecutivo Mercantil Ya Se Agendó Cita. 1 Acdo. Núm. Exp. 800/2024.
Secreto. Ejecutivo Mercantil Autoriza Mandataria. 1 Acdo. Núm. Exp. 848/2024.
Tinoco Franco Roberto vs. Tinoco Franco María de Jesús Martha y También Conocida como María de Jesús Martha Tinoco y Franco. Oral Civil Devolución de Exh. Sin Diligenciar-Vista. 1 Acdo. Núm. Exp. 338/2024.
Transluri S.A. de C.V. vs. Automotores de México S.A. de C.V. Otros Oralidad Mercantil Deberá Seguirse Actuando en el Principal. Obténgase Copia Certificada para Complementar Actuaciones. 1 Acdo. 1 Acdo. en Seccion_De_Ejecución. Núm. Exp. 528/2023.
Transluri S.A. de C.V. vs. Automotores de México S.A. de C.V. Otros Oralidad Mercantil No Ampara Ni Protege-Acuse de Recibo-Turno. 1 Acdo. en Amparo. Núm. Exp. 528/2023 Amparo Directo Demandada.
Trujeque Ruíz Gerardo Alberto vs. Arias Barragán Simón Alejandro. Oral Civil Vista Con Razón Actuarial. 3 Acdos. Núm. Exp. 1022/2024.
Urbanizaciones Turmalina S.A. de C.V. vs. Banco Nacional de México Sa Integrante del Grupo Financiero Banamex. Oral Mercantil Notif. Practicada. 1 Acdo. Núm. Exp. 555/2023 Tomo II.
Valencia Roque Héctor Manuel vs. Chubb Seguros México, S.A. Oral Mercantil Se Cita para Sent. Interlocutoria. 1 Acdo. Núm. Exp. 395/2017 Tomo II.
Velázquez Ponce Israel vs. Happy Tee. Oral Mercantil Devuelve Exh. Sin Diligenciar-Gírese Oficio Al Sat (Turno). 2 Acdos. Núm. Exp. 698/2024.
Zimma Consulting S.C. vs. Xal Digital S.A. de C.V. y Bocel Pe Sc. Medios Preparatorios Oral Mercantil Notif. Practicada. 1 Acdo. Núm. Exp. 225/2024.

EL SECRETARIO DE ACUERDOS POR MINISTERIO DE LEY
LIC. ALFREDO PULIDO HERNÁNDEZ

SECRETARÍA "C"
ACUERDOS DEL 10 DE FEBRERO DEL 2025

Bragado Castillo Blanca Lizet vs. Sanatorio Trinidad S.A. de C.V. Otros Oralidad Mercantil Alta Sicor Actora. 1 Acdo. Núm. Exp. 90/2025.
Corporativo Laudex, S.A. P. I. de C.V. Sofom E. N. R vs. Ramírez Beltrán Alexis y Ramírez García José Antonio. Oral Mercantil Turno Exhorto. 1 Acdo. Núm. Exp. 666/2018.
Fondo para el Desarrollo Social de la Ciudad de México y Nacional Financiera Sociedad Nacional de Crédito Institución de Banca de Desarrollo Fiduciaria en el Fideicomiso Denominado Fondo para el Desarrollo Social de la Ciudad de México vs. Mendoza Salazar Jéssica Adriana y Salazar Moreno Rosalba. Cump. de Contrato Oralidad Mercantil Vista Con Oficio Sat. 1 Acdo. Núm. Exp. 449/2024.
González Flores José Francisco vs. Seguros el Potosí S.A. Cump. de Contrato Oralidad Mercantil Tramite de Amparo-Cédula-Oficios. 1 Acdo. en Cuaderno_Amparo_Dem. Núm. Exp. 216/2024 07-02-25.
Grupo Ficse Empresarial S.A. de C.V. vs. Amplio Bio S.A. de C.V. Otros Oralidad Mercantil Señala Facultades de Autorizado. 3 Acdos. Núm. Exp. 30/2025.
Ingeniería en Encofrados Cp S.A. de C.V. vs. Terramundo Constructora S.A. de C.V. Ejecutivo Mercantil Oral Oralidad Mercantil Devolución de Poder, Previo Pago de Copias Certificadas. 2 Acdos. Núm. Exp. 659/2024.
Navarrete Gutiérrez Alfonso. Juris. Voluntaria Oral Civil Desechado-No Se Da Tramite. 1 Acdo. Núm. Exp. 66/2025.

SOLO CONSULTA
SOLO CONSULTA
SOLO CONSULTA

Secreto. Ejecutivo Mercantil Admis. Ced. Previa Cita. 1 Acdo. Núm. Exp. 79/2025.
Secreto. Ejecutivo Mercantil Autorización. 1 Acdo. Núm. Exp. 976/2024.
Secreto. Ejecutivo Mercantil No Ha Lugar a Acordar de Conformidad. 1 Acdo. Núm. Exp. 726/2024.
Secreto. Ejecutivo Mercantil Oral Oralidad Mercantil Alta Sicor Actora. 1 Acdo. Núm. Exp. 523/2024.
Secreto. Ejecutivo Mercantil Oral Oralidad Mercantil Concluido Desistimiento de la Instancia. 1 Acdo. Núm. Exp. 789/2024.
Secreto. Ejecutivo Mercantil Oral Oralidad Mercantil para que Obre como Corresponda Minuta. 1 Acdo. Núm. Exp. 6/2023.
Secreto. Ejecutivo Mercantil Oral Oralidad Mercantil Turno Oficio. 1 Acdo. Núm. Exp. 426/2024.
Secreto. Ejecutivo Mercantil Oral Oralidad Mercantil Una Vez que Exhiba Traslado. 2 Acdos. Núm. Exp. 189/2020 Segundo Tomo.
Secreto. Ejecutivo Mercantil Una Vez que Exhiba 3 Días. 1 Acdo. Núm. Exp. 136/2025.
Secreto. Medios Preparatorios Mercantil Recibe Documentos. 1 Acdo. Núm. Exp. 1043/2024.
Secreto. Otros Oralidad Mercantil por No Presentado. 1 Acdo. Núm. Exp. 589/2023.
Secreto. Providencias Precautorias Mercantil por Realizadas Sus Manifestaciones. 4 Acdos. Núm. Exp. 709/2024.
Secreto. Providencias Precautorias Mercantil Vista Con Razón-Se Requiere Rfc. 1 Acdo. Núm. Exp. 989/2024.
Secreto. Providencias Precautorias Oral Mercantil Desecha. 1 Acdo. Núm. Exp. 129/2025.
Secreto. Providencias Precautorias Oral Mercantil Se Reserva. 1 Acdo. en Expedientillo. Núm. Exp. 306/2024.
NO PUBLICADOS
López Coello Jaime y López Coello Luis y López Coello Gabriela y López Coello Cecilia y López Coello Enrique vs. López Coello Oscar y López y Coello Eduardo y López Coello Carlos. Medios Preparatorios Oral Mercantil Desecha 1 Acdo. 109/2025.
Lutteroth Camou Salvador Alberto vs. Scotiabank Inverlat Sa Institución de Banca Múltiple Grupo Financiero Scotiabank Inverlat. Otros Oralidad Mercantil Desecha. 1 Acdo. Núm. Exp. 123/2025.
Secreto. Ejecutivo Mercantil Prevención de Demanda 3 Días. 1 Acdo. Núm. Exp. 119/2025.
Secreto. Ejecutivo Mercantil Prevención de Demanda 3 Días. 1 Acdo. Núm. Exp. 126/2025.
AUDIENCIA
Unifin Financiera S.A. B. de C.V., antes Unifin Financiera S.A. B. de C.V., Sociedad Financiera de Objeto Múltiple, Entidad No Regulada vs. Lp&S, S.A. de C.V. y Pascual Alfaya Mariano Darío y González Téllez Iyari. Acta de Aud. de Preliminar-Turno Multa y Edictos Resc. de Contrato Oralidad Mercantil. 1 Audiencia. Núm. Exp. 349/2023.

EL SECRETARIO DE ACUERDOS
LIC. ALFREDO PULIDO HERNÁNDEZ

QUINTO DE LO CIVIL DE PROCESO ORAL

SECRETARÍA "A"
SIN PUBLICACIÓN

SECRETARÍA "B"
ACUERDOS DEL 10 DE FEBRERO DEL 2025

Ac Fin. Sapi de C.V. Sofom Enr vs. Pro Surtido S.A. de C.V. y Mendoza Vejar Víctor Hugo. Providencias Precautorias Mercantil Autorización. 1 Acdo. Núm. Exp. 233/2024.
Ac Fin. Sapi de C.V. Sofom Enr vs. Zoto Flores José Damián. Ejecutivo Mercantil Oral Mercantil 1 Acdo. Núm. Exp. 523/2023.
Arellano Rocha Guillermo vs. Guerrero Sánchez Felipe. Oral Civil 1 Acdo. Núm. Exp. 881/2019.
Askenazi Mahona Alberto Abraham vs. Sarquis Carriedo Juan. Oral Civil 1 Acdo. Núm. Exp. 300/2024.
Banca Afirme S.A. vs. García Ledesma José de Jesús. Ejecutivo Mercantil Oral Oralidad Mercantil 1 Acdo. Núm. Exp. 626/2024.
Banca Mifel Sa Institución de Banca Múltiple Grupo Financiero Mifel vs. Comercializadora de Pollos Pina S.A. de C.V. y Ayala Miranda Celia. Ejecutivo Mercantil Oral Mercantil 1 Acdo. Núm. Exp. 713/2023 Bis. 2 Tomo II.
Banca Mifel Sa Institución de Banca Múltiple Grupo Financiero Mifel vs. Grupo Gastronómico Arriaga y Compañía, S.A. de C.V., y Arriaga Ruíz Arturo Gonzalo y Franco Morales María de Jesús Patricia y Arriaga Franco Enrique. Providencias Precautorias Mercantil 2 Acdos. Núm. Exp. 943/2024.
Banco Mercantil del Norte Sa Institución de Banca Múltiple Grupo Financiero Banorte vs. González Martínez José Arturo y Valencia Coquis Gloria y Hirove S.A. de C.V. Providencias Precautorias Mercantil 3 Acdos. Núm. Exp. 349/2024.
Banco Monex Sociedad Anónima Institución de Banca Múltiple Monex Grupo Financiero vs. Líder Power Tools S.A. de C.V. y Holguin Meléndez Manuel y Salas Llamas Susana Brígida. Providencias Precautorias Oral Mercantil 2 Acdos. Núm. Exp. 466/2024.
Banco Santander México Sa Institución de Banca Múltiple Grupo Financiero Santander México vs. Aguilar Perales María Anastasia. Ejecutivo Mercantil Prevención. 1 Acdo. Núm. Exp. 119/2025.
Barrera Carrillo Mattantoni vs. Betmor Activos Nacionales Sociedad Anónima de Capital Variable. Oral Mercantil 1 Acdo. Núm. Exp. 193/2024.
BBVA México, Sociedad Anónima, Institución de Banca Múltiple, Grupo Financiero BBVA México vs. Márquez Barrios César Orlando. Providencias Precautorias Mercantil 1 Acdo. Núm. Exp. 459/2024.
Becerril Aguilar Christopher vs. Chubb Seguros México Sa Aba Auto Seguro y y-o. Taller Rojerisa Automotriz Matriz y y-o. México Engine Corporativo. Oral Mercantil 1 Acdo. Núm. Exp. 447/2023.
Castro Márquez César Omar vs. García Galicia de Lorenzana Ana Luz. Cump. de Contrato Oralidad Civil Desechado. 1 Acdo. Núm. Exp. 92/2025.
Centro de Conectividad, S.A. de C.V. vs. Multiproyectos Global Enterprise, S.A. de C.V. y Márquez Colín Francisco Javier. Ejecutivo Mercantil Oral Oralidad Mercantil Oficio Juzgado de Distrito. Informe Previo. 1 Acdo. en Amparo. Núm. Exp. 355/2024 Amparo Promov. por la Codemandada Moral Multiproyectos. 07-02-2025.
Cía. Examinadora de Formalidades S.C. vs. Banco Nacional de México Sa Integrante del Grupo Financiero Banamex. Oral Mercantil Contestación. Llamamiento Tercero. Vista. 1 Acdo. Núm. Exp. 965/2024.
Cimbra Mex S.A. de C.V. vs. Inmobiliaria Pz 1086 S.A. de C.V. y Sefami Mizraje Alfredo y Mansur Metta Joseph. Ejecutivo Mercantil 1 Acdo. Núm. Exp. 756/2024.
Comercializadora Candysnacks S.A. de C.V. vs. Banco Nacional de México Sa Integrante del Grupo Financiero Banamex S.A. de C.V. Oral Mercantil 1 Acdo. Núm. Exp. 609/2023.
Corporativo Laudex, S.A. P. I. de C.V. Sofom, E. N. R vs. Raúl Omar Torres Arellano y María de Lourdes Castañeda Hernández. Oral Mercantil 1 Acdo. Núm. Exp. 411/2017.
De Alzua Romo Miguel Ángel vs. Despegar Com México S.A. Oral Mercantil 1 Acdo. Núm. Exp. 297/2024.
Emprendimientos Maussan y González Sapi de C.V. vs. Porteo Innovativo S.A. de C.V. y Ponce Martínez Manuel y Gómez Chavira Manuel y Vargas Ochoa Ana Bertha. Ejecutivo Mercantil Oral Mercantil 1 Acdo. Núm. Exp. 633/2023.
Farram S.A. de C.V. vs. Gómez Cueto Josefina del Pilar y Arriaga García Joan Manuel. Oral Mercantil Desechado. 1 Acdo. Núm. Exp. 75/2025.
Granjero Feliz S de R.L. de C.V. vs. Comercializadora de Carnes Porkalli S.A. de C.V. Oral Mercantil Admisorio. 2 Acdos. en Amparo. Núm. Exp. 79/2024 Amparo Directo.
Guzmán del Ángel Margarita vs. Bautista Camacho Carmen y Director del Registro Público de la Propiedad y del Comercio de la Ciudad de México. Oral Civil 1 Acdo. Núm. Exp. 337/2023.
Herrera Velázquez Yadira vs. Tarjetas Banamex S.A. de C.V. Sofom Er Integrante del Grupo Financiero Banamex y Trans Unión de México Sa Sic. Oral Mercantil Contestación de Demanda. 2 Acdos. Núm. Exp. 969/2024.
Imperio Automotriz del Sur S.A. de C.V. vs. Fragoso Borjes Blanca Estela y Coordinación de Organizaciones para el Mejoramiento del Transporte en el Estado de México A.C. Ejecutivo Mercantil 1 Acdo. Núm. Exp. 866/2024.
Instituto del Fondo Nacional para el Consumo de Los Trabajadores vs. Navarro Pizaña Lyssette. Cump. de Contrato Oralidad Mercantil 1 Acdo. Núm. Exp. 583/2024.

SOLO CONSULTA

Jaguar Ingenieros Constructores S.A. de C.V. vs. Ageo Maquinaria y Equipo S de R.L. de C.V. Oral Mercantil Contestación de Demanda. 1 Acdo. Núm. Exp. 3/2025.
Jaimes Castillo Alejandro vs. Chávez Gómez Arturo. Oral Mercantil Ordena Oficios Localización. 1 Acdo. Núm. Exp. 12/2025.
Lohr Delgadillo Emilio vs. Villaseñor Ovando Luis Alberto. Oral Civil Admisorio. 1 Acdo. Núm. Exp. 135/2025.
Martínez Escobedo Ana María vs. Ibarra Meza Cristina. Ejecutivo Mercantil 1 Acdo. Núm. Exp. 699/2024.
Martínez Fernandina vs. Motta Jaime. Cump. de Contrato Oralidad Mercantil Requerimiento de Documentos. 1 Acdo. Núm. Exp. 138/2025.
Miranda Camilo Víctor Manuel vs. Cano García Carolina y García Sánchez Graciela y Cano Gómez José. Cump. de Contrato Oralidad Mercantil Ordena Exh. y Cédulas. 1 Acdo. Núm. Exp. 472/2023.
Montano Salinas Eduardo Tlatuani vs. Alejandro Barbosa Ortiz. Ejecutivo Mercantil Oficio Juzgado de Distrito. Xc. 1 Acdo. en Amparo. Núm. Exp. 2/2021 Amparo Indirecto 1108/2024-Viii.
Montano Salinas Eduardo Tlatuani vs. Alejandro Barbosa Ortiz. Ejecutivo Mercantil Oficio Juzgado de Distrito. Informe Justificado. 2 Acdos. en Amparo. Núm. Exp. 2/2021 Cuad. de Amp. 0117/2025-III 07-02-2025.
Monterrubio Retana Luis Jhair vs. Ruíz Velásco Rivera Melo Claudio. Cump. de Contrato Oralidad Mercantil Solicita Copias Certificadas. 1 Acdo. Núm. Exp. 155/2022.
Monto Fácil Sapi de C.V. Sofom Enr vs. Sánchez Galindo Nora Aída. Ejecutivo Mercantil Oral Mercantil 1 Acdo. Núm. Exp. 133/2025.
Nadro Sapi de C.V. vs. Castillo Torres Ramón Edgar y Castillo Varela Domingo Edgar. Ejecutivo Mercantil Oral Mercantil Aud. Preliminar. 1 Acdo. Núm. Exp. 326/2023.
Nr Finance México S.A. de C.V. vs. Romero del Valle Karla Ximena. Ejecutivo Mercantil 1 Acdo. Núm. Exp. 1013/2024.
Perea Vázquez Martín vs. Director General del Registro Público de la Propiedad y Comercio de la Ciudad de México. Oral Civil Desechamiento. 1 Acdo. Núm. Exp. 129/2025.
Pérez García María Cecilia y Animas Pérez Manuel vs. Metlife México S.A. Oral Mercantil 2 Acdos. en Amparo. Núm. Exp. 354/2024 Amparo Directo Promov. por la Parte Dem. Metlife México, S.A. de. C.V. 05-02-2025.
Portafolio de Negocios, S.A. de C.V., Sofom E. R vs. Peña Castillo Alma Flor de Guadalupe y Maldonado Trejo Laura Olivia y Peña Castillo, S. C. Ejecutivo Mercantil Oral Oralidad Mercantil 1 Acdo. Núm. Exp. 230/2024.
Préstamos Felices en 15 Minutos S.A. de C.V. Sofom Enr vs. Cruz Villanueva Alicia. Ejecutivo Mercantil Oral Mercantil 1 Acdo. Núm. Exp. 360/2024.
Secreto. Ejecutivo Mercantil 1 Acdo. Núm. Exp. 141/2025.
Secreto. Ejecutivo Mercantil 1 Acdo. Núm. Exp. 737/2024.
Secreto. Ejecutivo Mercantil 1 Acdo. Núm. Exp. 86/2025.
Secreto. Ejecutivo Mercantil Admisorio. 1 Acdo. Núm. Exp. 63/2025.
Secreto. Ejecutivo Mercantil Autoriza Persona. 1 Acdo. Núm. Exp. 612/2024.
Secreto. Ejecutivo Mercantil Desiste de la Instancia. 1 Acdo. Núm. Exp. 752/2024.
Secreto. Ejecutivo Mercantil Disposición Exhorto. 1 Acdo. Núm. Exp. 1028/2024.
Secreto. Ejecutivo Mercantil Oral Mercantil 1 Acdo. Núm. Exp. 134/2025.
Secreto. Ejecutivo Mercantil Oral Oralidad Mercantil Disposición Oficios. 1 Acdo. Núm. Exp. 32/2025.
Secreto. Ejecutivo Mercantil Oral Oralidad Mercantil Disposición Exhorto. 1 Acdo. Núm. Exp. 942/2024.
Secreto. Ejecutivo Mercantil Oral Oralidad Mercantil Razón Actuarial Sd. 3 Acdos. Núm. Exp. 1045/2024.
Secreto. Ejecutivo Mercantil Requerimiento de Documentos. 1 Acdo. Núm. Exp. 145/2025.
Secreto. Medios Preparatorios Mercantil Disposición Oficios. 1 Acdo. Núm. Exp. 1012/2024.
Secreto. Oral Mercantil Disposición Exhorto. 1 Acdo. Núm. Exp. 650/2024.
Secreto. Oral Mercantil Disposición Oficio. 1 Acdo. Núm. Exp. 680/2024.
Secreto. Providencias Precautorias Mercantil Disposición Exhorto. 1 Acdo. Núm. Exp. 500/2024.
Secreto. Providencias Precautorias Mercantil Disposición Exhorto. 1 Acdo. Núm. Exp. 568/2024.
Secreto. Providencias Precautorias Mercantil Prevención. 1 Acdo. Núm. Exp. 120/2025.
Sistema Único de Autofinanciamiento S.A. de C.V. vs. Lara Cabrera Roberto. Ejecutivo Mercantil 1 Acdo. Núm. Exp. 973/2024.
Torreslanda Ortega Guillermo Damián vs. Chaverri Granados Lillian. Ord. Civil 2 Acdos. Núm. Exp. 16/2023.
Toyota Financial Services México S.A. de C.V. vs. García Cuevas Isnardo. Ejecutivo Mercantil Exhibe Garantía. 1 Acdo. Núm. Exp. 79/2025.
Vázquez Najar Karla Isabel vs. Zurich Compañía de Seguros S.A. Oral Mercantil Disposición Exhorto. 1 Acdo. Núm. Exp. 1015/2024.
Zima Zibata Acacia Sapi de C.V. vs. González Méndez Sofía. Oral Mercantil 1 Acdo. Núm. Exp. 791/2024.

NO PUBLICADOS

Instituto del Fondo Nacional para el Consumo de Los Trabajadores vs. Navarro Pizaña Lyssette. Cump. de Contrato Oralidad Mercantil Aud. de Juicio. 1 Acdo. Núm. Exp. 583/2024.
Integradora San José Salzac S.A. de C.V. vs. Almacenadora Sur S.A. de C.V. Organización Auxiliar de Crédito. Oral Mercantil Aud. Preliminar. 1 Acdo. Núm. Exp. 189/2024.
Villalobos Peñalosa Rafael vs. Ramírez Pérez Peña Helena y Ramírez Pérez Peña José. Oral Mercantil Aud. Preliminar. 1 Acdo. Núm. Exp. 939/2024.

AUDIENCIA

Vázquez Vidal José Luis vs. Vázquez Vidal José Arturo y Vergara García Olivia. Oral Mercantil. 1 Audiencia. Núm. Exp. 990/2024.

LA SECRETARIA DE ACUERDOS
LIC. PATRICIA MEMBRILLO RIVERA

SECRETARÍA "C"
SIN PUBLICACIÓN

SEXTO DE LO CIVIL DE PROCESO ORAL

SECRETARÍA "A"
ACUERDOS DEL 10 DE FEBRERO DEL 2025

BBVA México Sa Institución de Banca Múltiple, Grupo Financiero BBVA México vs. Fujimoto Cano Mónica Mineko. Oral Mercantil 2 Acdos. en Expedientillo. Núm. Exp. 974/2024.
Escamilla Salinas Enrique vs. Banco Mercantil del Norte Sa Institución de Banca Múltiple Grupo Financiero Banorte. Oral Mercantil 1 Acdo. en Cuaderno_Amparo_Act. Núm. Exp. 21/2024.
Gutiérrez Castillo Claudia Vidala vs. Juana Micheel Fabre Castilleja. Oral Civil 1 Acdo. Núm. Exp. 97/2020.
Gutiérrez Castillo Claudia Vidala vs. Juana Micheel Fabre Castilleja. Oral Civil 1 Acdo. en Cuaderno_Amparo_Dem. Núm. Exp. 97/2020 D. C. 389/2024.
Secreto. Ejecutivo Mercantil 1 Acdo. Núm. Exp. 61/2025.
Secreto. Medios Preparatorios Mercantil 1 Acdo. Núm. Exp. 827/2024.
Secreto. Ejecutivo Mercantil 1 Acdo. Núm. Exp. 924/2024.

LA SECRETARIA DE ACUERDOS
LIC. ÉRIKA SOTO RAMÍREZ

SECRETARÍA "B"
ACUERDOS DEL 10 DE FEBRERO DEL 2025

American Express Company México S.A. de C.V. vs. Rabinovitz Buchwald Isidoro. Otros Oralidad Mercantil 1 Acdo. Núm. Exp. 920/2024.
Secreto. Otros Oralidad Mercantil 1 Acdo. Núm. Exp. 115/2024.
Secreto. Ejecutivo Mercantil 1 Acdo. Núm. Exp. 118/2025.
Secreto. Ejecutivo Mercantil 1 Acdo. Núm. Exp. 122/2025.
Secreto. Ejecutivo Mercantil 1 Acdo. Núm. Exp. 520/2024.
Secreto. Ejecutivo Mercantil 1 Acdo. Núm. Exp. 892/2024.
Soluciones Proactive Latin América S.A. de C.V. vs. Promotora de Eventos Musicales Janiar S. de R. L. de C.V. Otros Oralidad Mercantil 1 Acdo. Núm. Exp. 50/2024.

NO PUBLICADOS

Secreto. Providencias Precautorias Oral Mercantil Acuerdo. 1 Acdo. Núm. Exp. 22/2025.
Secreto. Ejecutivo Mercantil Acuerdo. 1 Acdo. Núm. Exp. 35/2025.

LA SECRETARIA DE ACUERDOS
LIC. LAURA HERNÁNDEZ BELTRÁN

SOLO CONSULTA
SOLO CONSULTA
SOLO CONSULTA

SECRETARÍA "C"
ACUERDOS DEL 10 DE FEBRERO DEL 2025

Banco Actinver, S.A. Institución de Banca Múltiple, Grupo Financiero Actinver, en su Carácter de Fiduciario del Fideicomiso Irrevocable Número F/4659 por Conducto de Tertius, S.A. Promotora de Inversión de Capital Variable vs. Ortega Navarro Judith Rebeca. Especial Mercantil Mercantil 1 Acdo. Núm. Exp. 130/2025.
Martínez Hernández Víctor Manuel vs. Dávalos Arroyo Martha. Oral Civil 1 Acdo. Núm. Exp. 176/2024.
Operadora Hmg, S.A. de C.V. vs. Reyes García Elvia. Oral Mercantil 1 Acdo. Núm. Exp. 829/2024.
Padilla Aguiñaga Martha vs. Rodríguez Carrillo Salvador y Registro Público de la Propiedad y del Comercio de la Ciudad de México. Oral Civil 3 Acdos. Núm. Exp. 43/2025.
Secreto. Ejecutivo Mercantil Oral Mercantil Secreto. 1 Acdo. Núm. Exp. 69/2025.
Secreto, Nul. de Juic. Concluido Civil Secreto. 1 Acdo. Núm. Exp. 90/2021.
Vázquez Peralta Antonio su Sucesión vs. HSBC México Sa Institución de Banca Múltiple Grupo Financiero HSBC. Oral Mercantil 2 Acdos. Núm. Exp. 1030/2024.
AUDIENCIA
Ap Servicios Financieros S.A. de C.V. vs. Arias Aguilar Rogelio. Aud. de Juic. Oral Mercantil. 1 Audiencia. Núm. Exp. 663/2024.

EL SECRETARIO DE ACUERDOS
MTRO. ROLANDO JESÚS IBÁÑEZ PÉREZ

SÉPTIMO DE LO CIVIL DE PROCESO ORAL

SECRETARÍA "A"
ACUERDOS DEL 10 DE FEBRERO DEL 2025

Operadora Falcón Sapi de C.V. Sofom Enr vs. Creatio Entornos S.A. de C.V. y Martínez Minutti Giada. Ejecutivo Mercantil Oral Mercantil Amparo 589-24-No Ampara. 1 Acdo. en Cuaderno_Amparo_Dem. Núm. Exp. 176/2024 Amparo 589/2024I.
Rodríguez Lemus Flor de Esperanza vs. BBVA Seguros México S.A. de C.V. Grupo Financiero BBVA México y BBVA México, S.A. Institución de Banca Múltiple Grupo Financiero BBVA México. Oral Mercantil 1 Acdo. Núm. Exp. 377/2024.
Rodríguez Lemus Flor de Esperanza vs. BBVA Seguros México S.A. de C.V. Grupo Financiero BBVA México y BBVA México, S.A. Institución de Banca Múltiple Grupo Financiero BBVA México. Oral Mercantil Escrito de de Dem. Seguros BBVA. 1 Acdo. en Amparo. Núm. Exp. 377/2024 Amp. Dir. BBVA Seguros.
Secreto. Providencias Precautorias Mercantil 1 Acdo. Núm. Exp. 109/2025.
Secreto. Ejecutivo Mercantil 1 Acdo. Núm. Exp. 127/2025.
Secreto. Ejecutivo Mercantil Oral Oralidad Mercantil 1 Acdo. Núm. Exp. 670/2022.
NO PUBLICADOS
Secreto. Providencias Precautorias Mercantil 1 Acdo. en Incidente. Núm. Exp. 1/2025 Providencias Precautorias.
AUDIENCIA
Suárez Castillo María vs. BBVA México Sa Institución de Banca Múltiple Grupo Financiero BBVA México antes BBVA Bancomer Sa Institución de Banca Múltiple Grupo Financiero BBVA Bancomer. Acta Minima de Aud. Prelim. Oral Mercantil. 1 Audiencia. Núm. Exp. 755/2024.
SENTENCIA INTERLOCUTORIA
Delgado Chávez Luis Manuel vs. Icos Ingeniería y Construcción, S.A. de C.V. Oral Mercantil Sent. Interl. 1 Núm. Exp. 712/2018

EL SECRETARIO DE ACUERDOS
LIC. JUAN PABLO VEGA TÉLLEZ

SECRETARÍA "B"
ACUERDOS DEL 10 DE FEBRERO DEL 2025

Contreras Reyna José Luis vs. Inmobiliaria Asagal S.A. Oral Mercantil 1 Acdo. Núm. Exp. 137/2025.
López Cabrera Virginia, su Sucesión vs. Esperanza González Hernández, su Sucesión. Proforma Oralidad Civil 2 Acdos. Núm. Exp. 211/2023.
Martínez Bandin Hilda vs. Edna Ramírez Martínez y Registro Público de la Propiedad y de Comercio de la Ciudad de México. Oral Civil 1 Acdo. Núm. Exp. 316/2016.
Moreno Guzmán Sandra vs. Jardín Santiago Tepetlaoxtoc y Guerrero Huerta Dulce y Guerrero Huerta Dolores y Guerrero Huerta Mario y Ramírez Saúl. Juris. Voluntaria Oral Civil 1 Acdo. Núm. Exp. 333/2024.
Pernod Ricard México S.A. de C.V. vs. Mr Volk S.A. de C.V. Oral Mercantil 1 Acdo. Núm. Exp. 68/2025.
Secreto. Ejecutivo Mercantil Oral Mercantil 1 Acdo. Núm. Exp. 294/2024 Acumulado Al 230/2024 antes Sec. A.
Secreto. Ejecutivo Mercantil Oral Mercantil 1 Acdo. Núm. Exp. 528/2024.
Secreto. Ejecutivo Mercantil 1 Acdo. Núm. Exp. 750/2024.
Sosa Rodríguez Leticia vs. Qualitas Compañía de Seguros S.A. de C.V. Oral Mercantil 1 Acdo. Núm. Exp. 14/2025.

EL SECRETARIO DE ACUERDOS POR MINISTERIO DE LEY
LIC. GILBERTO REYES BLANCAS

SECRETARÍA "C"
ACUERDOS DEL 10 DE FEBRERO DEL 2025

Braojos Grajales Luz María del Carmen vs. Carrillo Aznar Ethel Ma de la Concepción y Maynez Carrillo Joana Maritza. Oral Civil Expdllo. Destrucción. 1 Acdo. en Expedientillo. Núm. Exp. 557/2023.
Casa Gamez Constructora y Mueblería S.A. de C.V. y Rubén Gámez Gutiérrez vs. Grupo Bekkomen S de R.L. de C.V. Oral Mercantil 1 Acdo. Núm. Exp. 160/2024.
Castillero Cortés Carlos Marx vs. Contreras Manzanero Joan Paul. Otros Oralidad Civil 1 Acdo. Núm. Exp. 369/2022.
Chayo Safdie Margot, su Sucesión vs. Pan-American México Compañía de Seguros, Sociedad Anónima de Capital Variable. Otros Oralidad Mercantil 2 Acdos. Núm. Exp. 669/2022.
Corporativo Químico Global S.A. de C.V. vs. Banco Nacional de México Sa Integrante del Grupo Financiero Banamex. Otros Oralidad Mercantil 2 Acdos. Núm. Exp. 461/2023.
Desarrolladora University Tower S.A. de C.V. y Desarrolladora del Parque S.A. de C.V. vs. Gaytán Fuentes Omar Felipe. Oral Mercantil 1 Acdo. Núm. Exp. 250/2024.
Distribuidora Al-Ri, Sociedad Anónima de Capital Variable vs. Escore Alimentos Sociedad Anónima de Capital Variable. Otros Oralidad Mercantil 1 Acdo. Núm. Exp. 384/2022.
Distribuidora de Accesos y Mecanismos, S.A. de C.V. vs. Alberto Mizrahi Levy. Oral Mercantil 1 Acdo. Núm. Exp. 384/2019.
Núñez Ayon Paola Paloma vs. Rodríguez Legorreta Agustín. Oral Civil 1 Acdo. Núm. Exp. 147/2025.
Ramos Miranda Aarón Josué vs. Inmobiliaria Hotelera el Presidente San José del Cabo, Sociedad Anónima Promotora de Inversión de Capital Variable, en su Carácter de Moral Administradora. Otros Oralidad Mercantil Amparo Directo Actor. 2 Acdos. en Amparo. Núm. Exp. 684/2022 Amp. Dir. Act. Josué Aarón Ramos Miranda.
Secreto. Ejecutivo Mercantil Secreto Providencias. 1 Acdo. en Incidente. Núm. Exp. 1015/2024 Providencias Precautorias.
Secreto. Ejecutivo Mercantil Oral Mercantil Secreto. 1 Acdo. Núm. Exp. 102/2025.
Secreto. Ejecutivo Mercantil Oral Mercantil Destrucción Secreto. 1 Acdo. Núm. Exp. 105/2025.
Secreto. Ejecutivo Mercantil Oral Mercantil Prevención Ejecutivo Mercantil. 1 Acdo. Núm. Exp. 138/2025.
Secreto. Ejecutivo Mercantil Oral Mercantil Secreto. 1 Acdo. Núm. Exp. 141/2025.
Secreto. Ejecutivo Mercantil Oral Oralidad Mercantil Secreto Ejecutivo. 1 Acdo. Núm. Exp. 18/2025.
Secreto. Ejecutivo Mercantil Secreto Ejecutivo. 2 Acdos. Núm. Exp. 646/2024.
Totalenergies Marketing México Sociedad Anónima de Capital Variable vs. Rock & Oil S. de R. L. de C.V. Oral Mercantil 1 Acdo. Núm. Exp. 626/2023.
Tu Auto S.A. de C.V. vs. Kingolf S de R.L. de C.V. y Kaneda Yanome Alberto Yoshio. Oral Mercantil Acdo. en Amparo. 1 Acdo. en Amparo. Núm. Exp. 484/2024 Amp. Dir. Dem.

EL SECRETARIO DE ACUERDOS
LIC. GILBERTO REYES BLANCAS

SOLO CONSULTA
SOLO CONSULTA
SOLO CONSULTA

OCTAVO DE LO CIVIL DE PROCESO ORAL

SECRETARÍA "A"
ACUERDOS DEL 10 DE FEBRERO DEL 2025

Banco Covalto, S.A., Institución de Banca Múltiple vs. Cimeira S. de R. L. de C.V. y González Rosas Hidai Abiezer. Oral Civil Ejecutivo Mercantil Oral. 2 Acdos. Núm. Exp. 223/2024.
Banco Regional, S.A., Institución de Banca Múltiple, Banregio Grupo Financiero vs. Pinturas Contimex, S.A. de C.V. y de la Torre Ortega Benjamín y de la Torre Ortega Miguel Ángel. Providencias Precautorias Mercantil Providencias Precautorias. 1 Acdo. Núm. Exp. 440/2023.
Banco Santander México, Sa, Institución de Banca Múltiple, Grupo Financiero Santander México vs. Grupo Empresarial Incoservi, S.A. de C.V. y Cabrera Saloma Omar y Almonte Cabrera Armando. Providencias Precautorias Mercantil Ejecutivo Mercantil Oral. 1 Acdo. Núm. Exp. 223/2023.
Bebidas Purificadas, S. de R. L. de C.V. Oral Mercantil Oral Mercantil. 1 Acdo. Núm. Exp. 132/2025.
Cg Prima S.A. de C.V. vs. Bicitodo S.A. de C.V. y Leyva Peñuñuri Rebeca. Ejecutivo Mercantil Ejecutivo Mercantil Oral. 2 Acdos. Núm. Exp. 42/2023.
Erra Ingeniería S.A. de C.V. vs. BBVA México Sa Institución de Banca Múltiple Grupo Financiero BBVA México. Oral Mercantil Oral Mercantil. 1 Acdo. Núm. Exp. 682/2024.
Fercon Inmobiliaria y Desarrolladora S.A. de C.V. vs. Mig Investment Sapi de C.V. y Zamora Flores Gregorio Adrián. Ejecutivo Mercantil Oral Mercantil Ejecutivo Mercantil. 2 Acdos. Núm. Exp. 722/2024.
Fragoso Aguirre Sergio vs. Torres Cruz Ramón. Oral Civil Oral Civil. 2 Acdos. Núm. Exp. 120/2022.
Instituto Mexicano del Seguro Social vs. Trejo Castañeda Sandra. Oral Civil Oral Mercantil. 1 Acdo. Núm. Exp. 323/2022.
Montes Ojeda María del Carmen vs. Banco Santander México Sa Institución de Banca Múltiple Grupo Financiero Santander México. Oral Mercantil Oral Mercantil. 1 Acdo. Núm. Exp. 721/2023.
Morales Ortiz Estela vs. Sánchez Regla Gabriel. Oral Mercantil Oral Mercantil. 1 Acdo. Núm. Exp. 131/2025.
Mosqueda Cerón Wendy Anallely vs. Lesly Valle Román O. Leslie Valle Román. Medios Preparatorios Mercantil Medios Preparatoria a Juicio. 1 Acdo. Núm. Exp. 130/2025.
Pérez García Juan Sergio vs. Intergrova S.A. de C.V. y y-o. Trend Solution. Oral Mercantil Oral Mercantil. 1 Acdo. Núm. Exp. 182/2024.
Sánchez García María de Jesús vs. Silvia Marín Salazar y David Rivera Ordóñez. Oral Civil Oral Civil. 1 Acdo. Núm. Exp. 180/2016.
Secreto. Ejecutivo Mercantil Ejecutivo Mercantil. 1 Acdo. Núm. Exp. 110/2025.
Secreto. Providencias Precautorias Mercantil Ejecuitivo Mercantil Escrito. 1 Acdo. Núm. Exp. 133/2025.
Secreto. Ejecutivo Mercantil Ejecuitivo Mercantil Escrito. 1 Acdo. Núm. Exp. 73/2025.
AUDIENCIAS
Cg Prima S.A. de C.V. vs. Bicitodo S.A. de C.V. y Leyva Peñuñuri Rebeca. Ejecutivo Mercantil Oral Ejecutivo Mercantil. 1 Audiencia. Núm. Exp. 42/2023.
Mizquiz Olivas Felipa de Jesús vs. Tarjetas Banamex S.A. de C.V. Sofom Er Integrante del Grupo Financiero Banamex. Acta de Aud. Prelim. Oral Mercantil. 1 Audiencia. Núm. Exp. 750/2024.

LA SECRETARIA DE ACUERDOS
LIC. MARÍA ESTHER GONZÁLEZ ORDÓÑEZ

SECRETARÍA "B"
ACUERDOS DEL 10 DE FEBRERO DEL 2025

Bmw Financial Services de México S.A. de C.V. Sofom Enr vs. Guzmán Valladolid Diego. Ejecutivo Mercantil Acuerdo. 1 Acdo. Núm. Exp. 825/2024.
Secreto. Medios Preparatorios Mercantil Acuerdo. 1 Acdo. Núm. Exp. 106/2025.
Secreto. Ejecutivo Mercantil Oral Oralidad Mercantil Acuerdo. 1 Acdo. Núm. Exp. 336/2024.
Audiencia
Con Fiar Intelligence Business S.A. de C.V. vs. Henkel Capital S.A. de C.V. Acta Minima Oral Mercantil. 1 Audiencia. Núm. Exp. 625/2024.

EL SECRETARIO DE ACUERDOS
LIC. OSCAR MERINO GUZMÁN

SECRETARÍA "C"
ACUERDOS DEL 10 DE FEBRERO DEL 2025

Banco Santander México Sa Institución de Banca Múltiple Grupo Financiero Santander México vs. Gutiérrez Lara Marco Antonio. Ejecutivo Mercantil Girar Of. 1 Acdo. Núm. Exp. 737/2024.
BBVA México, S.A., Institución de Banca Múltiple, Grupo Financiero BBVA México vs. Molho Ramírez Abraham Neftalí. Otros Oralidad Mercantil Caducidad. 1 Acdo. Núm. Exp. 657/2023.
BBVA México, S.A., Institución de Banca Múltiple, Grupo Financiero BBVA México vs. Molho Ramírez Abraham Neftalí. Otros Oralidad Mercantil Caducidad. Siara. 1 Acdo. en Incidente. Núm. Exp. 657/2023 Providencia Precautoria.
Caja de Previsión de la Policía Preventiva de la Ciudad de México vs. Pasión Santiago Francisco. Otros Oralidad Mercantil Razón Notifica. 1 Acdo. Núm. Exp. 197/2024.
Contreras Reyna José Luis vs. Inmobiliaria Assa S.A. Otros Oralidad Mercantil Prevención Virtual. 1 Acdo. Núm. Exp. 137/2025.
Flores Fernández Fernando Gustavo vs. Vanderbilt Capital Sunrise Operating Company Llc y Verges Andreu Joel y Sieveking Christopher Ricardo. Otros Oralidad Mercantil Autoriza. 1 Acdo. Núm. Exp. 769/2024.
HSBC México, Sociedad Anónima, Institución de Banca Múltiple, Grupo Financiero HSBC vs. Pimentel Benavides Erik Alan. Otros Oralidad Mercantil Siara Desbloqueo. 1 Acdo. Núm. Exp. 879/2024.
López Fuentes María Magdalena vs. Banco Mercantil del Norte Sa Institución de Banca Múltiple Grupo Financiero Banorte. Otros Oralidad Mercantil Admite. 1 Acdo. Núm. Exp. 58/2025.
Operadora de Hospitales Ángeles S.A. de C.V. vs. Acierta Salud y Servicios Médicos Asociados Sc. Oral Mercantil Devuelve Minuta. 1 Acdo. Núm. Exp. 79/2022.
Puga Aguilar Artemio Omar vs. Banco Azteca Sa Institución de Banca Múltiple. Otros Oralidad Mercantil Remitase Copias Requeridas. 1 Acdo. en Amparo. Núm. Exp. 107/2024 Amparo Directo Promov. por Banco Azteca S.A.
Secreto. Ejecutivo Mercantil Oral Oralidad Mercantil Prevención. 1 Acdo. Núm. Exp. 128/2025.
Secreto. Ord. Civil Virtual Se Requiere Documentos. 1 Acdo. Núm. Exp. 129/2025.
Secreto. Otros Oralidad Mercantil Dnc Destrucción. 1 Acdo. Núm. Exp. 27/2025.
Secreto. Otros Oralidad Mercantil Dnc. 1 Acdo. Núm. Exp. 439/2024.
Secreto. Otros Oralidad Mercantil Razón Imposibilidad de Emplazar a Arquitectura. 1 Acdo. Núm. Exp. 727/2024.
Secreto. Otros Oralidad Mercantil Siara Desbloqueo. 1 Acdo. Núm. Exp. 809/2024.
Velázquez Hernández María del Carmen vs. Sánchez Jiménez Rosalinda. Otros Oralidad Mercantil Aclaración de Sentencia. 1 Acdo. Núm. Exp. 679/2024.
NO PUBLICADOS
Secreto. Otros Oralidad Mercantil Admis. (Np). 1 Acdo. Núm. Exp. 119/2025.
Traffictthor Group S.A. de C.V. vs. Ceko Trading S.A. de C.V. Otros Oralidad Mercantil Prevención. 1 Acdo. Núm. Exp. 118/2025.

LA SECRETARIA DE ACUERDOS
LIC. CARLA SIMÓN VÁZQUEZ

NOVENO DE LO CIVIL DE PROCESO ORAL

SECRETARÍA "A"
ACUERDOS DEL 10 DE FEBRERO DEL 2025

Álvarez Qujano Inés y Álvarez Quijano Inés vs. Rius Álvarez Fernando Ángel. Ejecutivo Mercantil Acuerdo. 1 Acdo. Núm. Exp. 527/2024.

SOLO CONSULTA
SOLO CONSULTA
SOLO CONSULTA

Banco Santander México S.A. Institución de Banca Múltiple Grupo Financiero Santander México y Promotora Sku S.A. P. I. de C.V. vs. Multiservicios Valle del Tangamanga S.A. de C.V. y Lomelí Rodríguez Gabriel. Resc. de Contrato Oralidad Mercantil Acuerdo. 1 Acdo. Núm. Exp. 324/2023.

BBVA México Sa Institución de Banca Múltiple Grupo Financiero BBVA México vs. Grupo Escolar Maestro Manuel Acosta S.C. y Peláez Trigueros María Isabel. Cump. de Contrato Oralidad Mercantil Acuerdo. 1 Acdo. Núm. Exp. 34/2025.

BBVA México, S.A., Institución de Banca Múltiple, Grupo Financiero BBVA México vs. Rapienergy S.A. de C.V. y Ayala Hernández Luis Daniel y Basauri Coto Alberto. Resc. de Contrato Oralidad Mercantil Acuerdo. 3 Acdos. Núm. Exp. 917/2024.

BBVA México, S.A., Institución de Banca Múltiple, Grupo Financiero BBVA México vs. Riojas Santana Gustavo. Resc. de Contrato Oralidad Mercantil Caducidad. 1 Acdo. Núm. Exp. 460/2023.

Caja de Previsión de la Policía Preventiva de la Ciudad de México vs. López Feria Sergio Octavio. Otros Oralidad Civil Acuerdo. 1 Acdo. Núm. Exp. 520/2024.

Castellanos Arredondo Manuel vs. Scotiabank Inverlat Sa Institución de Banca Múltiple Grupo Financiero Scotiabank Inverlat. Otros Oralidad Mercantil No Ampara Ni Protege. 1 Acdo. en Amparo. Núm. Exp. 741/2023 Amparo Directo Demandada.

Ceja Galván Fortuna Ramón su Sucesión vs. Banco Nacional del Ejército Fuerza Aérea y Armada S.N.C. y Campos Méndez Nidia Alejandra. Otros Oralidad Mercantil Acuerdo. 1 Acdo. Núm. Exp. 761/2024.

Cetelem S.A. de C. V, Sofom, Er vs. Islas Cruz Alejandro Ernesto. Ejecutivo Mercantil Acuerdo. 1 Acdo. Núm. Exp. 797/2024.

Cetelem Sociedad Anónima de Capital Variable Sociedad Financiera de Objeto Múltiple Entidad Regulada Grupo Financiero Inbursa vs. López Garibaldi J Ascención. Ejecutivo Cuantía Menor Mercantil Acuerdo. 1 Acdo. en Incidente. Núm. Exp. 964/2024.

Doka México Expertos de Encofrados S de R. L. de C.V. vs. M Tres Desarrolladora S.A. de C.V. Oral Mercantil Acuerdo. 1 Acdo. Núm. Exp. 197/2021.

Guttmann Platín Yusef Israel vs. Administradora Fome III S de R.L. de C.V. y Trasn Unión de México Sa Sic. Otros Oralidad Mercantil Acuerdo. 1 Acdo. Núm. Exp. 924/2024.

Jiménez Campos Víctor Manuel vs. Cruz Carrillo Alejandro y Cruz Carrillo Abraham. Ejecutivo Mercantil Oral Oralidad Mercantil Acuerdo. 1 Acdo. Núm. Exp. 154/2024.

Lovar Consultores S.C. vs. Petromax S.A. de C.V. Otros Oralidad Mercantil Destrucción. 1 Acdo. Núm. Exp. 977/2024.

Medina Mireles Ricardo vs. Condominio Ubicado en Morelia 45 y Reyes Letechipia Angelina y Ramírez Herrera Leticia y Venegas García Bethsua Gisell. Resc. de Contrato Oralidad Civil Prevención. 1 Acdo. Núm. Exp. 131/2025.

Ochoa Hernández María de Jesús vs. Planea Tu Bien S.A. de C.V. Nul. de Contrato Oralidad Mercantil Acuerdo. 1 Acdo. Núm. Exp. 731/2024.

Portafolio de Negocios S.A. de C.V. Sofom Er vs. Mcat Movimiento y Control del Aire de Toluca S.A. de C.V. y Izquierdo Garza Juan José Patricio y También Conocida como Juan José Izquierdo Garza y Izquierdo González Juan Carlos. Ejecutivo Mercantil Oral Oralidad Mercantil Acuerdo. 1 Acdo. Núm. Exp. 10/2024.

Portafolio de Negocios, S.A. de C.V. Sofom E. R vs. Jalo Logistics, S.A. de C.V. y Castellanos Nava José Abraham y Garma Peregrino Jesús Manuel. Ejecutivo Mercantil Oral Oralidad Mercantil Acuerdo. 1 Acdo. Núm. Exp. 597/2022.

Reyes Alvarado Juana Beatriz y Velázquez Sánchez Cresenciano vs. Scotiabank Inverlat Sa Institución de Banca Múltiple Grupo Financiero Scotiabank Inverlat. Otros Oralidad Mercantil Acuerdo. 1 Acdo. Núm. Exp. 951/2024.

Secreto. Ejecutivo Mercantil Prevención. 1 Acdo. Núm. Exp. 141/2025.

Secreto. Ejecutivo Mercantil Destrucción. 1 Acdo. Núm. Exp. 41/2025.

Secreto. Ejecutivo Mercantil Acuerdo. 1 Acdo. Núm. Exp. 54/2025.

Sicrea Comercial S.A. de C.V. vs. Vázquez Sánchez Víctor Hugo. Ejecutivo Mercantil Desechamiento. 1 Acdo. Núm. Exp. 84/2025.

Unifin Financiera, Sociedad Anónima Bursatil de Capital Variable vs. Achtli Alimentos Nutritivos, S.A. de C.V. y Velasco Ávila Cuauhtémoc José. Oral Mercantil Acuerdo. 1 Acdo. en Otros. Núm. Exp. 134/2021 Segundo Tomo.

Victoria Baldo Antonella vs. Vázquez Pérez Alejandro. Ejecutivo Mercantil Oral Oralidad Mercantil Acuerdo. 1 Acdo. Núm. Exp. 301/2024.

AUDIENCIA

García García María Magdalena vs. Arana Trejo Rafael. Aud. Prelim. Reiv. Oralidad Civil. 1 Audiencia. Núm. Exp. 867/2024.

EL SECRETARIO DE ACUERDOS
LIC. JOSÉ MATEO MENDOZA QUIROZ

SECRETARÍA "B"
ACUERDOS DEL 10 DE FEBRERO DEL 2025

Bahi Marmolejo María del Pilar vs. Desarrolladora Acultzingo S.A. de C.V. Oral Mercantil Acuerdo. 1 Acdo. Núm. Exp. 172/2023.

Jarero Ortiz José su Sucesión y También Conocido como José Jarero vs. Domínguez Jorge y También Conocido como Jorge Alejandro Domínguez Días y También Conocido como Jorge Alejandro Domínguez y Díaz. Oral Civil Concluido. 1 Acdo. Núm. Exp. 698/2023.

Lomelín Aguilar Sofía vs. Desarrollos Sustentables Santa Fe S.A. de C.V. Oral Mercantil Amparo. 2 Acdos. en Amparo. Núm. Exp. 452/2021 94/2025-IV.

Postensados y Diseños de Estructuras S.A. de C.V. vs. Techint S.A. de C.V. Otros Oralidad Mercantil Emplaza Amparo. 1 Acdo. en Amparo. Núm. Exp. 20/2024 Directo Parte Demandada.

Rojas Guerra Daniel vs. Tovias Vazuqez Julio César. Otros Oralidad Mercantil Concluido. 1 Acdo. en Expedientillo_Expediente_No_Conocido. Núm. Exp. 832/2019.

Secreto. Providencias Precautorias Oral Mercantil No Ha Lugar. 1 Acdo. Núm. Exp. 32/2025.

Secreto. Ejecutivo Mercantil Oral Mercantil Acusa Rebeldia. 1 Acdo. Núm. Exp. 562/2024.

Silva Nieto Abraham Omar vs. Nr Finance México, S.A. de C.V. Nul. de Contrato Oralidad Mercantil Contesta Demanda. 1 Acdo. Núm. Exp. 880/2024.

Soluciones Digitales Printon S.A. de C.V. vs. Expansión S.A. de C.V. Otros Oralidad Mercantil Recoge Documentos Actora. 1 Acdo. Núm. Exp. 442/2024.

AUDIENCIA

Sofom Inbursa S.A. de C.V. Sociedad Financiera de Objeto Múltiple Entidad Regulada Grupo Financiero Inbursa vs. Contreras Contreras Benita. Aud. Oral Mercantil. 1 Audiencia. Núm. Exp. 608/2023.

EL SECRETARIO DE ACUERDOS
LIC. JORGE EDUARDO SÁNCHEZ ARCEO

SECRETARÍA "C"
ACUERDOS DEL 10 DE FEBRERO DEL 2025

Banco Azteca Sa Institución de Banca Múltiple Dirección Fiduciaria en su Carácter de Fiduciaria del Fideicomiso F 1126 vs. Burciaga Loredo Jacqueline Aglae. Otros Oralidad Civil Amparo. 1 Acdo. en Amparo. Núm. Exp. 229/2023 Amparo Directo Actor Sent 24-Oct-24.

Banco Regional Sociedad Anónima Institución de Banca Múltiple Banregio Grupo Financiero vs. Rodríguez Bolio Narda Ludivina. Providencias Precautorias Oral Mercantil Acuerdo. 1 Acdo. Núm. Exp. 769/2024.

BBVA México Sa Institución de Banca Múltiple Grupo Financiero BBVA México vs. Zenteno Gómez Daniel Alberto. Resc. de Contrato Oralidad Mercantil Acuerdo. 1 Acdo. Núm. Exp. 59/2025.

BBVA México Sa Institución de Banca Múltiple Grupo Financiero BBVA México vs. Zenteno Gómez Daniel Alberto. Resc. de Contrato Oralidad Mercantil Acuerdo. 1 Acdo. Núm. Exp. 60/2025.

Billiard Project S.A. de C.V. vs. Banco Mercantil del Norte Sa Institución de Banca Múltiple Grupo Financiero Banorte y Banco Actinver Sa Institución de Banca Múltiple Grupo Financiero Actinver. Otros Oralidad Mercantil Desistimiento. 2 Acdos. Núm. Exp. 1046/2024.

Cobos Durán Minerva Patricia vs. Instituto del Fondo Nacional de la Vivienda para los Trabajadores. Otros Oralidad Civil Acuerdo. 2 Acdos. Núm. Exp. 450/2021 Tomo II.

Communitas Aurum S.A. P. I. de C.V. Institución de Financiamiento Colectivo vs. López Elvira Roberto Arturo. Oral Mercantil Acuerdo. 1 Acdo. Núm. Exp. 313/2016 Tomo II.

SOLO CONSULTA
SOLO CONSULTA
SOLO CONSULTA

Espinoza Marín María Lorena vs. Banco Santander México Sociedad Anónima Institución de Banca Múltiple Grupo Financiero Santander México y Zurich Santander Seguros México S.A. de C.V. Pago de Seguro Oralidad Mercantil Acuerdo. 3 Acdos. Núm. Exp. 1043/2024.

Fulter Logistics México S.A. de C.V. vs. Air Temp de México S.A. de C.V. Otros Oralidad Mercantil Expedientillo. 1 Acdo. en Expedientillo. Núm. Exp. 489/2023.

Laboratorio Sas S.A. de C.V. vs. Banco Nacional de México Sa Integrante del Grupo Financiero Banamex. Otros Oralidad Mercantil Acuerdo. 1 Acdo. Núm. Exp. 13/2024.

Manufacturas Yedid, S.A. de C.V. vs. Tiendas Soriana S.A. de C.V. Oral Mercantil Acuerdo. 1 Acdo. Núm. Exp. 180/2021 Tomo III.

Martínez Ley Raúl Juan vs. Martínez Arzola Alfredo. Ejecutivo Mercantil Acuerdo. 1 Acdo. Núm. Exp. 563/2024.

Nacional Financiera Sociedad Nacional de Crédito Institución de Banca de Desarrollo en su Carácter de Fiduciaria del Fideicomiso Denominado Fideicomiso Arrendamiento Identificado en Los Registros de la Fiduciaria Con el Número 80730 vs. Ramal Aboumrad Jaime Andrés y Constructora San Sebastián S.A. de C.V. Otros Oralidad Mercantil Incompetencia. 1 Acdo. Núm. Exp. 86/2025.

Onofre Zamudio Alma Guadalupe vs. Qualitas Compañía de Seguros S.A. de C.V. Pago de Seguro Oralidad Mercantil Desechamiento. 1 Acdo. Núm. Exp. 146/2025.

Ruíz Morales Ramón Daniel vs. Aguilar Fernández Salvador. Cump. de Contrato Oralidad Mercantil Acuerdo. 1 Acdo. Núm. Exp. 169/2024.

Santos Acevedo Carmela vs. Domínguez Medina María. Cump. de Contrato Oralidad Civil Acuerdo. 1 Acdo. Núm. Exp. 46/2025.

Secreto. Ejecutivo Mercantil Acuerdo. 2 Acdos. Núm. Exp. 66/2025.

Secreto. Ejecutivo Mercantil Desechamiento. 1 Acdo. Núm. Exp. 79/2025.

Secreto. Providencias Precautorias Oral Mercantil Acuerdo. 1 Acdo. Núm. Exp. 889/2024.

Zubieta Galindo Azael de Jesús. Juris. Voluntaria Civil Acuerdo. 1 Acdo. Núm. Exp. 143/2025.

SENTENCIAS INTERLOCUTORIAS

Cremería Americana S.A. de C.V. y Ahora Cremería Americana Sociedad Anónima Promotora de Inversión de Capital Variable vs. Galletas Juanita S.A. de C.V. y Barrera Rangel Omar Francisco y También Conocido como Omar F Barrera Rangel. Ejecutivo Mercantil Oral Oralidad Mercantil 1 Núm. Exp. 176/2024

Secreto. Ejecutivo Mercantil Sent. 1 Núm. Exp. 66/2025

SENTENCIA DEFINITIVA DEL 10 DE FEBRERO DEL 2025

Pluvioso Sociedad Anónima de Capital Variable vs. Banca Mifel Sa Institución de Banca Múltiple. Otros Oralidad Mercantil 1 Núm. Exp. 543/2023

EL SECRETARIO DE ACUERDOS
LIC. DAVID HUERTA ATRIANO

DÉCIMO DE LO CIVIL DE PROCESO ORAL

SECRETARÍA "A"
ACUERDOS DEL 10 DE FEBRERO DEL 2025

Af Banregio, S.A. de C.V., Sofom, E. R. Grupo Financiero vs. U3 Infraestructura, S.A. de C.V. Oral Mercantil Expedientillo. 1 Acdo. Núm. Exp. 603/2019.

Banco Autofin México Sa Institución de Banca Múltiple vs. González Almaraz Adrián Alfonso. Oral Mercantil Oral Mercantil. Prevención. 1 Acdo. Núm. Exp. 92/2025.

BBVA México Sa Institución de Banca Múltiple Grupo Financiero BBVA México vs. Espinoza Granados Jesús. Otros Oralidad Mercantil Oral Mercantil. Se Desecha Demanda. 1 Acdo. Núm. Exp. 133/2025.

BBVA México, S.A., Institución de Banca Múltiple, Grupo Financiero BBVA México vs. Vázquez Rodríguez Joshua. Oral Mercantil Oral Mercantil Vista Cedula. 1 Acdo. Núm. Exp. 51/2025.

BBVA México, S.A., Institución de Banca Múltiple, Grupo Financiero BBVA México vs. Vázquez Rodríguez Joshua. Oral Mercantil Oral Mercantil Vista Cedula. 1 Acdo. Núm. Exp. 52/2025.

Caja de Previsión de la Policía Preventiva de la Ciudad de México vs. Bautista Martínez Antonio. Otros Oralidad Civil Oral Civil Exhibe Minuta. 2 Acdos. Núm. Exp. 41/2025.

Domínguez Mijares Álvaro Carlos vs. Garza Barrera Marbella y Arévalo Ramírez Ricardo. Ejecutivo Mercantil Ejecutivo Mercantil Autorización. 1 Acdo. Núm. Exp. 351/2024.

Martínez Sánchez María del Carmen. Ejecutivo Mercantil Oral Mercantil Debera Estarse. 2 Acdos. Núm. Exp. 140/2025.

Martínez Sánchez María del Carmen. Ejecutivo Mercantil Oral Mercantil Debera Estarse. 2 Acdos. Núm. Exp. 141/2025.

Otero Vega Javier vs. Aig Seguros México S.A. de C.V. Cump. de Contrato Oralidad Mercantil Oral Mercantil Debera Estarse. 1 Acdo. Núm. Exp. 741/2024.

Rivera Luna Francisca Laura y Vázquez Rivera Brenda Berenice vs. Metlife México S.A. Oral Mercantil Oral Mercantil Vista Cheque. 1 Acdo. Núm. Exp. 651/2023.

Sánchez S.A. de C.V. vs. Comunicación Vial S.A. de C.V. y Bello Calleja Rodolfo. Ejecutivo Mercantil Oral Oralidad Mercantil por Notificado Informe Justificado. 1 Acdo. en Amparo. Núm. Exp. 233/2024 31/01/25.

Secreto. Oral Mercantil Admisión de Inc. de Providencias Precautorias. 1 Acdo. en Incidente. Núm. Exp. 51/2025 05/02/2025.

Secreto. Oral Mercantil Admisión de Inc. de Providencias Precautorias. 1 Acdo. en Incidente. Núm. Exp. 52/2025 05/02/2025.

Secreto. Ejecutivo Mercantil Ejecutivo Mercantil Debera Estarse. 1 Acdo. Núm. Exp. 851/2024.

Secreto. Ejecutivo Mercantil Oral Oralidad Mercantil Recogen Documentos Destrucción. 1 Acdo. Núm. Exp. 93/2025.

Sofimex, Institución de Garantías, S.A. vs. Construcciones Anek, S.A. de C.V. y Medina Palacios Hugo y Guzmán Salinas Edith Guadalupe y Huicab Hau Elías Josué. Oral Mercantil Requerimiento. 1 Acdo. Núm. Exp. 143/2025.

Vinmar Plastichem S de R.L. de C.V. vs. Smart Seals S.A. de C.V. y Zenteno Fernández Jesús y Garduño Lechuga María de Los Ángeles Lucía. Ejecutivo Mercantil Oral Oralidad Mercantil Ejecutivo Mercantil Oral Vista Oficio Issste. 4 Acdos. Núm. Exp. 211/2022.

LA SECRETARIA DE ACUERDOS
LIC. KARLA VANESA PONCE MERAZ

SECRETARÍA "B"
ACUERDOS DEL 10 DE FEBRERO DEL 2025

Instituto Mexicano del Seguro Social vs. Manuel López Galindo. Oral Civil Oral Civil Turnar Cedula. 1 Acdo. Núm. Exp. 535/2017.

Insumos Internacionales Gc S.A. de C.V. vs. Prorusa S.A. de C.V. y Inmobiliaria Olazcoaga S.A. de C.V. y Rueda Olascoaga José Luis y Rueda Muñoz Javier. Otros Oralidad Mercantil Oral Mercantil Turnar Oficio Comisario. 1 Acdo. Núm. Exp. 455/2022.

Plm Premier Sapi de C.V. vs. Popup Desing S de R.L. de C.V. Oral Mercantil Oral Mercantil Señala Audiencia. 1 Acdo. Núm. Exp. 856/2024.

Raquel López Hernández vs. Alfredo López Ruíz. Oral Civil Oral Civil Formese Expedientillo. 1 Acdo. Núm. Exp. 50/2021.

Salinas Romero Marco Antonio vs. Sociedad Cooperativa de Consumo de Vivienda Narcalli S. C. L. También Conocida como Cooperativa de Consumo de Vivienda Narcalli S. C. L. Oral Civil Oral Civil. 1 Acdo. Núm. Exp. 496/2019.

Secreto. Providencias Precautorias Oral Mercantil Providencias Precautorias Desecha. 1 Acdo. Núm. Exp. 15/2025.

Secreto. Ejecutivo Mercantil Ejecutivo Mercantil Requerimiento Documentos. 1 Acdo. Núm. Exp. 150/2025.

Secreto. Ejecutivo Mercantil Ejecutivo Mercantil Devolución Exhorto. 1 Acdo. Núm. Exp. 546/2024.

Secreto. Ejecutivo Mercantil Ejecutivo Mercantil Autorización. 1 Acdo. Núm. Exp. 556/2024.

Secreto. Ejecutivo Mercantil Ejecutivo Mercantil Desecha. 1 Acdo. Núm. Exp. 74/2025.

AUDIENCIA

Plm Premier Sapi de C.V. vs. Popup Desing S de R.L. de C.V. Oral Mercantil Excepciones y Defensas Oral Mercantil. 1 Audiencia. Núm. Exp. 856/2024.

LA SECRETARIA DE ACUERDOS
LIC. MARÍA LIZBETH HERNÁNDEZ ESPINOZA

SOLO CONSULTA
SOLO CONSULTA
SOLO CONSULTA

SECRETARÍA "C"
ACUERDOS DEL 10 DE FEBRERO DEL 2025

Agfa Healthcare México, S.A. de C.V. y Báez Sifuentes Patricia vs. Jiménez Franco Gerardo. Oral Familiar Expedientillo. 1 Acdo. Núm. Exp. 569/2023 Expdllo.
García Gutiérrez Sandra del Carmen vs. Guzmán Guzmán María de Los Ángeles. Oral Civil Oral Civil Destrucción. 1 Acdo. Núm. Exp. 59/2025.
Secreto. Providencias Precautorias Mercantil Providencias Precautorias Requerimiento. 1 Acdo. Núm. Exp. 137/2025.
Secreto. Ejecutivo Mercantil Ejecutivo Mercantil Autorización. 1 Acdo. Núm. Exp. 577/2024.
Secreto. Ejecutivo Mercantil Expedientillo. 1 Acdo. Núm. Exp. 578/2024.
Secreto. Ejecutivo Mercantil Eje Merc. Estar Al Auto de Esta misma Fecha. 2 Acdos. Núm. Exp. 78/2025.
Secreto. Ejecutivo Mercantil Ejecutivo Mercantil Destrucción. 1 Acdo. Núm. Exp. 90/2025.
Secreto. Ejecutivo Mercantil Eje Merc. Desecha. 1 Acdo. Núm. Exp. 97/2025.
Secreto. Ejecutivo Mercantil Oral Mercantil Ejec. Merc Oral Preven. 1 Acdo. Núm. Exp. 98/2025.
Valdivia García José Jorge vs. López Ángeles Adolfo. Ejecutivo Mercantil Oral Mercantil Ejecutivo Mercantil Cómputo. 2 Acdos. Núm. Exp. 959/2024.

LA SECRETARIA DE ACUERDOS
LIC. MA. TERESA MORA CRUZ

DÉCIMO PRIMERO DE LO CIVIL DE PROCESO ORAL

SECRETARÍA "A"
ACUERDOS DEL 10 DE FEBRERO DEL 2025

Banco Autofin México S.A. Institución de Banca Múltiple vs. Sendra Albores Jaime y Madrid de Ovando Mariana. Ejecutivo Mercantil Oral Oralidad Mercantil Certifica Computo 5 D. 1 Acdo. Núm. Exp. 304/2023.
Caballero Manuel Jaime y Guerrero Contreras María Guadalupe vs. María de Jesús Morales Mendoza y Miguel Ángel Ocampo Romero. Oral Civil Exhibe Ticket de Pago-Copias Cer. 1 Acdo. Núm. Exp. 61/2021.
Communitas Aurum S.A. P. I. de C.V. Institución de Financiamiento Colectivo vs. Gregorio Ávila Arturo. Otros Oralidad Mercantil Computo 90d. 1 Acdo. Núm. Exp. 117/2025.
Enríquez Andrade Ernesto vs. Patricio Magaña Castillo y Martha Ibarra Ibarra. Oral Civil por Recibidos del Archivo. 1 Acdo. Núm. Exp. 757/2019.
Garrido Duarte Alejandra Paola vs. Edmundo Alejandro Vieyra Cortés. Oral Civil Computo 3d. 1 Acdo. Núm. Exp. 254/2019 Exp. Segundo Tomo II.
Grupo Usa en Seguridad Privada, Sociedad por Acciones Simplificadas de Capital Variable (S. A. S de C.V.) vs. Centro para el Fomento de la Educación y Salud de Los Operarios de Transporte Público de la Ciudad de México, Asociación Civil (Cenfes A.C.). Otros Oralidad Civil No Ampara Ni Protege. 1 Acdo. en Amparo. Núm. Exp. 427/2024 Amparo Dem. Centro.
Gutiérrez Canseco Justino Juan vs. Mariana Allure Corporate Sociedad Anónima de Capital Variable. Otros Oralidad Mercantil Expillo-Destrucción. 1 Acdo. en Expedientillo. Núm. Exp. 284/2022 Expedientillo.
Inmuebles Bucareli S.A. de C.V. vs. Núñez Rodríguez Mónica y Solórzano Zamorano Andrés. Otros Oralidad Mercantil Computo 90d. 1 Acdo. Núm. Exp. 70/2025.
Nr Finance México S.A. de C.V. Sofom E. R vs. Martínez Chávez Paola Rubí. Otros Oralidad Mercantil por No Presentada. 1 Acdo. Núm. Exp. 91/2025.
Secreto. Ejecutivo Mercantil Computo 3d. 1 Acdo. Núm. Exp. 121/2025.
Secreto. Ejecutivo Mercantil Oral Oralidad Mercantil Prevención. 1 Acdo. Núm. Exp. 134/2025.
Secreto. Ejecutivo Mercantil Desistimiento. 1 Acdo. Núm. Exp. 351/2024.
Secreto. Ejecutivo Mercantil Desbloqueo Total-Termina. 1 Acdo. en Incidente. Núm. Exp. 770/2024 Providencia Precautoria.
Secreto. Providencias Precautorias Oral Mercantil Admisorio. 1 Acdo. Núm. Exp. 81/2025.
Secreto. Ejecutivo Mercantil por No Presentada. 1 Acdo. Núm. Exp. 84/2025.
Secreto. Providencias Precautorias Oral Mercantil Computo 3d. 1 Acdo. Núm. Exp. 94/2024.
Soto Arias Beatriz vs. Banco Nacional de México, S.A. Integrante del Grupo Financiero Banamex (Con Nombre Comercial Citibanamex). Otros Oralidad Mercantil Prevención. 1 Acdo. en Amparo. Núm. Exp. 431/2023 Amparo Dem. Banco Nacional.
Unifin Financiera, S.A. B. de C.V. vs. Garvelcer, S. P. R, de R. L. Mario Arturo Cervantes Velázquez y/o Mario Cervantes Velázquez, y Mario Arturo Cervantes Garibay. Oral Mercantil Certificación. 2 Acdos. en Amparo. Núm. Exp. 251/2020 Amparo Acrtora Unifin Financiera.

AUDIENCIAS

Aero-Cocina S.A. de C.V. vs. Rifa Proyectos S. de R. L. de C.V. Reb. Señar Fecha de Aud. Otros Oralidad Mercantil. 1 Audiencia. Núm. Exp. 321/2023.
Castro Torrijos Israel vs. Cruz Montes Abraham y Cruz Reséndiz Eduardo. Continuación de Aud. Incidental Ejecutivo Mercantil. 1 Audiencia. Núm. Exp. 624/2024.

LA SECRETARIA DE ACUERDOS POR MINISTERIO DE LEY
LIC. ABIGAIL ARTEAGA HERNÁNDEZ

SECRETARÍA "B"
ACUERDOS DEL 10 DE FEBRERO DEL 2025

Banco Mercantil del Norte S.A. Institución de Banca Múltiple Grupo Financiero Banorte vs. Corporativo Oncología Radioterapia y Radiocirugía S.A. de C.V. y Martell Guerrero Ramón Jesús y Ganuza Muneta Miguel María. Providencias Precautorias Oral Mercantil Notif. a Afectado. 1 Acdo. Núm. Exp. 333/2021 Providencias Precautorias.
Castillo Lujan José Osvaldo vs. Trantor Technologies S.A. de C.V. Otros Oralidad Mercantil Exhibe Comprobante de Pago. 1 Acdo. Núm. Exp. 262/2024.
Chávez Carmona Miguel Eduardo vs. Axa Seguros S.A. de C.V. Cump. de Contrato Oralidad Mercantil Inc. de Liquidación de Sentencia. 1 Acdo. en Seccion_De_Ejecución. Núm. Exp. 355/2024 Secc. de Ejecución.
Chiron Salcedo María Enriqueta vs. Banco Mercantil del Norte, S.A. Institución de Banca Múltiple, Grupo Financiero Banorte. Oral Mercantil Recibe Cheque (Actora) y Se Requiere 3 Días para Buen Cobro. 1 Acdo. Núm. Exp. 602/2024 Expediente.
Coca Nava Ma. Gabriela vs. Strategic Capital Agency S.A. P. I. de C.V. Con Nombre Comercial (Grupo Inverforx Estrategias Internacionales de Inversión) vs. Mendoza Bermúdez Marco Antonio y Calderón Moctezuma Yolanda Gabriela y Pérez Zamorano que También Se Hace Llamar Luis Pérez Zamorano Luis Alberto y Ramírez. Martha. Otros Oralidad Mercantil Informe Semovi. 1 Acdo. Núm. Exp. 592/2024.
Cruz Hernández Antonio vs. Uribe Medrano Vicente. Ejecutivo Mercantil Oral Oralidad Mercantil Razones Imposibilidad. 1 Acdo. Núm. Exp. 688/2023.
Estratégica Corporativa en Finanzas S.A. P. I. de C.V. vs. Bursamétrica Finanzas Corporativas S.A. de C.V. y Ernesto Gustavo O. Farrill Santoscoy. Ejecutivo Mercantil Oral Oralidad Mercantil Ya Se Rindió Informe Previo. 1 Acdo. en Amparo. Núm. Exp. 245/2022 Amparo Indirecto 165/2025-II.
HSBC México S.A. Institución de Banca Múltiple Grupo Financiero HSBC vs. Grupo Empresarial Ferrer S.A. de C.V. y Quintero Santana Sofía Blanca. Providencias Precautorias Oral Mercantil Dada Nueva Cuenta-Girar Oficio. 1 Acdo. Núm. Exp. 124/2024.
Integradora Agrícola de Productores del Valle de Apatzingan S.A. P. I. de C.V. vs. Moreno Oregon Fructuoso. Otros Oralidad Mercantil Admisorio. 1 Acdo. Núm. Exp. 25/2025.
Jáuregui Michel Briza Alejandra vs. Corporativo Patrimonial Hipotecario S.A. de C.V. Jurisdicción Voluntaria Oral Mercantil Se Valida Acceso a Sigj. 2 Acdos. Núm. Exp. 578/2023.
Liftit S.A. P. I. de C.V. vs. Plásticos Alica S.A. de C.V. Otros Oralidad Mercantil Desistimiento. 1 Acdo. Núm. Exp. 1042/2024.

SOLO CONSULTA
SOLO CONSULTA
SOLO CONSULTA

Luna Monroy Josué Alejandro vs. Aguas Latinas México S. de R. L. de C.V. Jurisdiccción Voluntaria Oral Mercantil Desechamiento. 1 Acdo. Núm. Exp. 72/2025.
Luna de la Rosa Guadalupe y Solares Flores Fausto vs. Seguros Inbursa S.A. Grupo Financiero Inbursa y Grupo Telvista S.A. de C.V. Otros Oralidad Mercantil Emplaz. Guadalupe. 2 Acdos. en Amparo. Núm. Exp. 585/2024 Amparo Dem. Seguros Inbursa.
Prana Power S.A. P. I. de C.V. vs. Hilaturas Unión S.A. de C.V. y Cohen Zaga Máyer. Otros Oralidad Mercantil Admisorio. 1 Acdo. Núm. Exp. 65/2025.
Reyes Infante Rubén vs. Aseguradora Patrimonial Vida S.A. de C.V. Otros Oralidad Mercantil Inc. de Intereses e Indemnización. 1 Acdo. Núm. Exp. 532/2023.
Secreto. Ejecutivo Mercantil Cómputo Tres Días. 1 Acdo. Núm. Exp. 102/2025.
Secreto. Ejecutivo Mercantil Cómputo Tres Días. 1 Acdo. Núm. Exp. 118/2025.
Secreto. Ejecutivo Mercantil Cómputo Tres Días. 1 Acdo. Núm. Exp. 120/2025.
Secreto. Ejecutivo Mercantil Oral Oralidad Mercantil Informe Issste. 4 Acdos. Núm. Exp. 162/2023.
Secreto. Providencias Precautorias Oral Mercantil Admite Providencias. 1 Acdo. Núm. Exp. 18/2025.
Secreto. Otros Oralidad Civil Inc. de Intereses. 1 Acdo. en Incidente. Núm. Exp. 282/2024 Inc. de Liquidación.
Secreto. Providencias Precautorias Oral Mercantil Cómputo Tres Días. 2 Acdos. Núm. Exp. 333/2021 Providencias Precautorias.
Secreto. Ejecutivo Mercantil Oral Mercantil No Ha Lugar, No Traslados. 1 Acdo. Núm. Exp. 425/2021.
Secreto. Providencias Precautorias Oral Mercantil No Ha Lugar. 1 Acdo. Núm. Exp. 436/2021.
Secreto. Ejecutivo Mercantil Admisorio. 1 Acdo. Núm. Exp. 55/2025.
Secreto. Ejecutivo Mercantil Oral Oralidad Mercantil Autorización. 1 Acdo. Núm. Exp. 688/2024.
Secreto. Ejecutivo Mercantil Oral Oralidad Mercantil Autorización. 1 Acdo. en Incidente. Núm. Exp. 688/2024 Inc. de Providencias Precautorias.
Secreto. Ejecutivo Mercantil Exhibe Minutas. 1 Acdo. Núm. Exp. 722/2024.
Secreto. Providencias Precautorias Oral Mercantil Informe Semovi. 1 Acdo. Núm. Exp. 745/2024.

AUDIENCIAS

Barreto Flores Jorge vs. Jalinv Sapi de C.V. Aud. de Juic. Ejecutivo Mercantil Oral Mercantil. 1 Audiencia. Núm. Exp. 268/2024.
Espinosa de Los Monteros Martínez Arturo vs. González Pacheco Blanca Pamela. Aud. Prelim. Ejecutivo Mercantil Oral Oralidad Mercantil. 1 Audiencia. Núm. Exp. 428/2024.
Gutiérrez Tovar María del Carmen vs. Zenteno Lara Jorge Omar y Flores Ramos Misael Osvaldo. Elaborar Oficios de Embargo, Reb. y Fecha de Aud. Prelim. Ejecutivo Mercantil Oral Oralidad Mercantil. 1 Audiencia. Núm. Exp. 742/2024.

SENTENCIA DEFINITIVA DEL 10 DE FEBRERO DEL 2025

Barreto Flores Jorge vs. Jalinv Sapi de C.V. Ejecutivo Mercantil Oral Mercantil Sent. Def. 1 Núm. Exp. 268/2024

LA SECRETARIA DE ACUERDOS
LIC. BRENDA PAREDES ORTIZ

SECRETARÍA "C"
ACUERDOS DEL 10 DE FEBRERO DEL 2025

Distribuidora Liverpool S.A. de C.V. vs. Méndez Vázquez José Roberto. Otros Oralidad Mercantil Computo. 1 Acdo. Núm. Exp. 123/2025.
Fregoso Ito Andrés Abraham vs. Lara Morales Miguel Ángel. Ejecutivo Mercantil Oral Oralidad Mercantil Autorización. 1 Acdo. Núm. Exp. 639/2022.
Galardo Martrinez María Elena vs. Mota Avilés Aleandro. Ejecutivo Mercantil Desechamiento. 1 Acdo. Núm. Exp. 139/2025.
Mancilla Pérez Diana vs. Seguros Banorte S.A. de C.V. Grupo Financiero Banorte y Instituto de Seguridad y Servicios Sociales de Los Trabajadores del Estado. Cump. de Contrato Oralidad Mercantil Solicita Cheque. 1 Acdo. Núm. Exp. 593/2023.
Mexicana de Alta Comunicación Empresarial S.A. de C.V. vs. Aloherza S. C. y Somilleda Zamudio Uriel. Otros Oralidad Mercantil Computo para Exhibir Documentos. 1 Acdo. Núm. Exp. 129/2025.
Montes de Oca Rafael Servín vs. Servín Almaraz Miguel Ángel y Recillas Hernández Fabiola. Otros Oralidad Civil Cesión de Derechos. 1 Acdo. Núm. Exp. 699/2022.
Pelcastre Olague José Eliezer vs. Armeco Partes contra Incendio, Sociedad Anónima de Capital Variable. Ejecutivo Mercantil Admisorio. 1 Acdo. Núm. Exp. 76/2025.
Secreto. Providencias Precautorias Oral Mercantil Computo para Desahogar Prevención. 1 Acdo. Núm. Exp. 109/2025.
Secreto. Ejecutivo Mercantil Admisorio. 1 Acdo. Núm. Exp. 119/2025.
Secreto. Medios Preparatorios a Juic. Ejecutivo Mercantil Oral Oralidad Mercantil Prevención. 1 Acdo. Núm. Exp. 126/2025.
Secreto. Ejecutivo Mercantil Requerir Documentos. 1 Acdo. Núm. Exp. 136/2025.
Secreto. Ejecutivo Mercantil Desistimiento de la Instancia. 1 Acdo. Núm. Exp. 90/2025.
Secreto. Providencias Precautorias Oral Mercantil Devuelven Exh. Sin Diligenciar. 1 Acdo. en Exhorto. Núm. Exp. 966/2024 Exhorto.
Servicios Multiples Corporativos S.A. de C.V. vs. Car Shack S. de R. L. de C.V. Otros Oralidad Mercantil Exhibe Pago Devolver Poder. 1 Acdo. Núm. Exp. 239/2024.

EL SECRETARIO DE ACUERDOS
LIC. DAVID ROBERTO MERCADO ROJAS

DÉCIMO SEGUNDO DE LO CIVIL DE PROCESO ORAL

SECRETARÍA "A"
ACUERDOS DEL 10 DE FEBRERO DEL 2025

Alvarado Castro María Teresa. Oral Civil Exhorto. 1 Acdo. en Exhorto. Núm. Exp. 754/2024.
Banco Autofin México Sa Institución de Banca Múltiple vs. Cruz Bautista María Isabel. Oral Mercantil 1 Acdo. Núm. Exp. 131/2025.
Banco Santander México, S.A., Institución de Banca Múltiple, Grupo Financiero Santander México vs. Corzo Canchola Héctor. Otros Oralidad Mercantil Ejecutivo Mercantil Oral. 1 Acdo. Núm. Exp. 671/2023.
De la Rosa García María Susana vs. Banco Azteca Sa Institución de Banca Múltiple. Otros Oralidad Mercantil Oral Mercantil Amparo. 1 Acdo. en Amparo. Núm. Exp. 794/2022 Bis. 3 Amparo de Banco Azteca, S.A.
Distribuidora Liverpool, S.A. de C.V. vs. Acosta Sánchez Mariana Clemencia. Oral Mercantil Oral Mercantil. 1 Acdo. Núm. Exp. 884/2024.
Escutia Barrera Brayan vs. Agencia de Viajes Denominada Paradise Travel. Oral Civil 1 Acdo. Núm. Exp. 44/2025.
Flores Cano Fernando vs. Gutiérrez Alcántara José Ángel Rodolfo. Oral Civil Oral Civil. 1 Acdo. Núm. Exp. 927/2024.
Ingenca Construcciones S.A. de C.V. vs. Sumaprocsa S.A. de C.V. Resc. de Contrato Oralidad Mercantil Oral Mercantil. 1 Acdo. Núm. Exp. 827/2024.
López Carlos Armando vs. López Hernández Jorge. Ejecutivo Mercantil Oral Mercantil Amparo. 3 Acdos. en Amparo. Núm. Exp. 761/2024.
Monroy Rojas Heladio vs. Teotlalli, A.C., Nocalixtl, A.C., Mexicateahui, A.C., y Director General del Registro Público de la Propiedad y del Comercio de la Ciudad de México. Oral Civil Oral Civil. 1 Acdo. Núm. Exp. 761/2019.
Operadora Van S.A. de C.V. vs. Zogovic Wright Luciana. Ejecutivo Mercantil Oral Mercantil. 1 Acdo. Núm. Exp. 781/2024.
Rosas Aja Jonahatan Daniel vs. Zurich Aseguradora Mexicana S.A. de C.V. Oral Mercantil 1 Acdo. Núm. Exp. 287/2024.
Santos Coaxinque Francisco vs. Banco Santander México Sa Institución de Banca Múltiple Grupo Financiero Santander México. Oral Mercantil Oral Mercantil. 1 Acdo. Núm. Exp. 704/2024.
Secreto. Ejecutivo Mercantil 1 Acdo. Núm. Exp. 137/2025.
Secreto. Ejecutivo Mercantil 1 Acdo. Núm. Exp. 74/2025.
Secreto. Ejecutivo Mercantil Ejecutivo Mercantil Oral. 1 Acdo. Núm. Exp. 301/2024.
Siliceo Utrilla Francisco Alejandro vs. Matamoros Quintero Nery Ángela. Oral Civil 1 Acdo. Núm. Exp. 134/2025.

SOLO CONSULTA
SOLO CONSULTA
SOLO CONSULTA

Velázquez Escamilla Carlos vs. Hernández Marenco Julián Alfonso. Ejecutivo Mercantil Oral Mercantil Oral Mercantil. 1 Acdo. Núm. Exp. 210/2024.

LA SECRETARIA DE ACUERDOS
LIC. LUZ EDITH VELARDE BERNAL

SECRETARÍA "B"
ACUERDOS DEL 10 DE FEBRERO DEL 2025

Espinosa Amézquita Martín Daniel vs. Consorcio Jurídico e Inmobiliario Herritage S.A. de C.V. y Asociación Civil Nueva Vida A.C. y Instituto Nacional de la Vivienda del Distrito Federal y También Conocido como Instituto de la Vivienda del Distrito Federal. Otros Oralidad Civil 1 Acdo. Núm. Exp. 112/2025.
Grupo Maderero San Esteban S.A. de C.V. por Conducto de su Apoderado Legal Rafic Esteban Estefan vs. Seman Baker S.A. de C.V. y Seman Chahin Jorge Amin y Seman Chahin Luis Manuel y Chahin Vda. de Seman Sonia y Baker Díaz Kris y Baker Díaz Juan. Otros Oralidad Mercantil 1 Acdo. Núm. Exp. 712/2023.
Naevam Mx S.A. de C.V. vs. Pullman de Chiapas S.A. de C.V. y Moreno Yáñez Mauricio. Otros Oralidad Mercantil 1 Acdo. Núm. Exp. 648/2022.
Nr Finance México S.A. de C.V. vs. Nájera Sierra Diego Jaret. Ejecutivo Mercantil 1 Acdo. Núm. Exp. 532/2024.
Reyes Castellanos Óscar su Sucesión vs. Ávila Nieto Igor. Ejecutivo Mercantil Oral Oralidad Mercantil 2 Acdos. Núm. Exp. 508/2024.
Secreto. Providencias Precautorias Oral Mercantil 1 Acdo. Núm. Exp. 125/2024.
Secreto. Ejecutivo Mercantil 1 Acdo. Núm. Exp. 125/2025.
Secreto. Ejecutivo Mercantil 1 Acdo. Núm. Exp. 135/2025.
Secreto. Ejecutivo Mercantil 1 Acdo. Núm. Exp. 15/2025.
Secreto. Ejecutivo Mercantil Oral Oralidad Mercantil 2 Acdos. Núm. Exp. 545/2024.
Secreto. Ejecutivo Mercantil 1 Acdo. Núm. Exp. 555/2024.
Secreto. Ejecutivo Mercantil 1 Acdo. Núm. Exp. 578/2024.
Secreto. Ejecutivo Mercantil 3 Acdos. Núm. Exp. 58/2025.
Secreto. Ejecutivo Mercantil Oral Oralidad Mercantil 1 Acdo. Núm. Exp. 798/2022.
Secreto. Ejecutivo Mercantil Oral Oralidad Mercantil 1 Acdo. Núm. Exp. 915/2024.
Secreto. Ejecutivo Mercantil 1 Acdo. en Incidente. Núm. Exp. 998/2024.
Valdés Posada Ana Laura y Barrera Trujillo René vs. 2Otree Sapi y Operadora de Condominis Valle Sc. Oral Mercantil 1 Acdo. Núm. Exp. 562/2023.
AUDIENCIA NO PUBLICADA
Constructora y Operadora Necs, S.A. de C.V. Oral Civil. 1 Audiencia. Núm. Exp. 642/2023.

LA SECRETARIA DE ACUERDOS
LIC. VICKY VERÓNICA JUÁREZ CORONADO

SECRETARÍA "C"
ACUERDOS DEL 10 DE FEBRERO DEL 2025

Autofinanciamiento México S.A. de C.V. vs. Montes Soto Alma Delia y Ramírez Herrera Narciso. Oral Mercantil 1 Acdo. Núm. Exp. 1026/2024.
Banco Covalto Sa Institución de Banca Múltiple vs. Ceres Fresh Exports Spr de R.L. y Castillo Gaona Fernando y Archundia Abogado Gonzalo y Guillén Chicas David Gustavo. Ejecutivo Mercantil Oral Mercantil 1 Acdo. Núm. Exp. 553/2024.
BBVA México Sa Institución de Banca Múltiple Grupo Financiero BBVA México vs. Hernández Molina Paulo César. Oral Mercantil 1 Acdo. Núm. Exp. 76/2025.
BBVA México, S.A., Institución de Banca Múltiple, Grupo Financiero BBVA México vs. Pérez Chavira Margarita Eugenia. Oral Mercantil 1 Acdo. en Amparo. Núm. Exp. 469/2023 349/2024-III.
Bustos Román Ana Rossy vs. Álvarez López Eloísa. Oral Civil 1 Acdo. Núm. Exp. 656/2023.
Camacho Durán Carlos vs. Arkafin Sapi de C.V. Sofom Enr y Arrbit Arrendamiento de Bienes para Trabajo Sapi de C.V. y Cibanco Sa Institución de Banca Múltiple en su Calidad de Fiduciario de Los Fideicomisos Identificados como Cob 3285 y Cib 3313. Oral Mercantil 3 Acdos. Núm. Exp. 833/2024.
Desarrolladora y Comercializadora G Plus S.A. de C.V. vs. Proyecto Diseño e Instalaciones S.A. de C.V. y También Conocida como Prodisa y García Jacobo Israel y Cruz Salazar Julio Jorge y Cruz Salazae Marisela Elizabeth y Cruz Salazar Thanya Xóchitl y Cruz Salazar Juan Antonio. Oral Mercantil 1 Acdo. Núm. Exp. 59/2025.
Inovitz S.A. de C.V. Medios Preparatorios Mercantil 1 Acdo. Núm. Exp. 1019/2024.
Rangel Díaz Edmundo vs. Bocanegra Flores Pedro. Oral Civil 1 Acdo. Núm. Exp. 713/2024.
Rojas Téllez Alonso Mizraim vs. Martínez del Río Ruiloba Gonzalo. Ejecutivo Mercantil Oral Mercantil 1 Acdo. Núm. Exp. 63/2025.
Secreto. Ejecutivo Mercantil 1 Acdo. Núm. Exp. 126/2025.
Secreto. Ejecutivo Mercantil 2 Acdos. Núm. Exp. 19/2025.
Secreto. Ejecutivo Mercantil 1 Acdo. Núm. Exp. 326/2023.
Secreto. Oral Mercantil 1 Acdo. Núm. Exp. 479/2024.
Secreto. Ejecutivo Mercantil 1 Acdo. Núm. Exp. 566/2024.
Secreto. Ejecutivo Mercantil 1 Acdo. en Expedientillo. Núm. Exp. 63/2025.
Secreto. Ejecutivo Mercantil Oral Mercantil 2 Acdos. Núm. Exp. 663/2024.
Secreto. Providencias Precautorias Oral Mercantil 2 Acdos. Núm. Exp. 843/2024.
Secreto. Ejecutivo Mercantil 1 Acdo. en Exhorto. Núm. Exp. 959/2024.
Sigma Foodservice Comercial, S. de R. L., de C.V. vs. Escore Alimentos, S.A. de C.V. Oral Mercantil 1 Acdo. Núm. Exp. 123/2025.

LA SECRETARIA DE ACUERDOS
LIC. LUZ EDITH VELARDE BERNAL

DÉCIMO TERCERO DE LO CIVIL DE PROCESO ORAL

SECRETARÍA "A"
ACUERDOS DEL 10 DE FEBRERO DEL 2025

Alcudia de la Cruz Abinoan vs. Martínez Ramírez Máximo Martín y Director del Registro Público de la Propiedad y de Comercio de la Ciudad de México. Oral Civil Previene. 1 Acdo. Núm. Exp. 130/2025.
Ávalos Flores Alma Esther y y-o. Alejandro Tovar Soto vs. Seguros Ve por más Sa Grupo Financiero Ve por más y Grupo Nacional Provincial Sab de C.V. Pago de Seguro Oralidad Mercantil Tramite. 1 Acdo. Núm. Exp. 817/2024.
Canales Sotelo Leonel. Ord. Mercantil Tramite. 1 Acdo. en Expedientillo. Núm. Exp. 1/2025 Expedientillo.
Estrada Carrillo Juan Carlos vs. Metlife México S.A. Otros Oralidad Mercantil Tramite. 1 Acdo. Núm. Exp. 685/2024.
Farca Charabati Moisés vs. Banca Mifel Sociedad Anónima Institución de Banca Múltiple Grupo Financiero Mifel División Fiduciaria como Fiduciario del Fideicomiso Identificado Con el Número 630 2005. Otros Oralidad Mercantil Tramite. 1 Acdo. Núm. Exp. 250/2024.
María Guadalupe González Molina vs. Secretaria de Desarrollo Rural y Equidad para las Comunidades y Otras. Oral Civil Tramite. 1 Acdo. Núm. Exp. 823/2018.
Monto Fácil Sociedad Anónima Promotora de Inversión de Capital Variable Sociedad Financiera de Objeto Múltiple Entidad No Regulada vs. Muñoz Martínez Mario Gabino. Ejecutivo Mercantil Tramite. 1 Acdo. Núm. Exp. 1039/2024.
Navarro Barriga Gerardo vs. García Pilares Leticia y Nava Juárez Salvador. Ejecutivo Mercantil Tramite. 2 Acdos. Núm. Exp. 745/2024 Providencias Precautorias.
O. V Jemil S.A. de C.V. vs. Comercializadora y Productora Cespac S de R.L. Mi. Providencias Precautorias Oral Mercantil Tramite. 2 Acdos. Núm. Exp. 511/2024.
Ortega Oteo Rafael vs. Sáinz Urdiales Javier Gerardo. Oral Civil Tramite. 1 Acdo. Núm. Exp. 79/2025.
Rello Salvatierra Carlos Alberto vs. BBVA México Sa Institución de Banca Múltiple Grupo Financiero BBVA México. Oral Mercantil Tramite. 1 Acdo. Núm. Exp. 958/2024.
Secreto. Ejecutivo Mercantil Previene. 1 Acdo. Núm. Exp. 139/2025.
Secreto. Ejecutivo Mercantil Previene. 1 Acdo. Núm. Exp. 142/2025.
Secreto. Ejecutivo Mercantil Previene. 1 Acdo. Núm. Exp. 145/2025.
Traffictthor Group S.A. de C.V. vs. Lalur S.A. de C.V. Oral Mercantil Admite. 1 Acdo. Núm. Exp. 118/2025.

SOLO CONSULTA
SOLO CONSULTA
SOLO CONSULTA

Tubevalco S.A. de C.V. vs. Grupo Reyram S.A. de C.V. Otros Oralidad Mercantil Tramite. 1 Acdo. Núm. Exp. 574/2024.

EL SECRETARIO DE ACUERDOS
LIC. HERIBRANT PEDRAZA MEZA

SECRETARÍA "B"
ACUERDOS DEL 10 DE FEBRERO DEL 2025

Autofinanciamiento México S.A. de C.V. vs. López Serrano Armando Jesús y Serrano Monroy Wendy Dayanira y Serrano Zúñiga Eduardo Jesús. Ejecutivo Mercantil Dil-Sin-Dil-Copias. 1 Acdo. Núm. Exp. 482/2024.

BBVA México, S.A., Institución de Banca Múltiple, Grupo Financiero BBVA México vs. Bio Reciclados Folgueiras Sapi de C.V. y Villela Frutos María Emma y Saldate Sandoval Tamara y Saldate Sandoval Paola y Cedillo Manzo Teresita. Providencias Precautorias Oral Mercantil 1 Acdo. Núm. Exp. 146/2025.

Carrillo González Luis Alberto vs. Promotora Atlamaya S.A. de C.V. y Crédito Inmobiliario S.A. de C.V. y Banco Azteca Sa Institucin de Banca Múltiple y Sociedad Hipotecaria Federal S.N.C. Institución de Banca de Desarrollo y Registro Público de la Propiedad y de Comercio de la Ciudad de México. Prescrip. Positiva Oralidad Civil Enterado. 1 Acdo. en Amparo. Núm. Exp. 671/2022 Amparo 1100/2024.

Castro Ramírez Manuel Antonio y Landa Langarin Frida Concepción vs. Privesalliance S.A. de C.V. Sofom Enr. Ejecutivo Mercantil 1 Acdo. Núm. Exp. 134/2025.

De la Cruz Rodríguez Héctor vs. Olvera Amézcua Othón. Otros Oralidad Mercantil Exh. Completario. 1 Acdo. Núm. Exp. 434/2024.

Grupo Bapres S.A. de C.V. vs. Scotiabank Inverlat Sa Institución de Banca Múltiple Grupo Financiero Scotiabank Inverlat. Oral Mercantil Autorización. 1 Acdo. Núm. Exp. 734/2022.

Gutiérrez Fuentes Manuel vs. Banco Inbursa Sa Institución de Banca Múltiple Grupo Financiero Inbursa. Otros Oralidad Mercantil Sustitución de Perito. 1 Acdo. Núm. Exp. 89/2024.

Kubo Financiero S.A. de C.V. Sfp vs. Garnica Carrasco Oswaldo. Otros Oralidad Mercantil Contestación de Demanda. 1 Acdo. Núm. Exp. 830/2024.

Secreto. Ejecutivo Mercantil Dil-Sin-Dil-Copias. 1 Acdo. Núm. Exp. 482/2024.

Valle Redondo S.A. de C.V. vs. Prem Bev México Srl de C.V. Cump. de Contrato Oralidad Mercantil Nuevo Exhorto. 1 Acdo. Núm. Exp. 593/2024.

LA SECRETARIA DE ACUERDOS
LIC. ARLEN VILLEGAS GÓMEZ

SECRETARÍA "C"
ACUERDOS DEL 10 DE FEBRERO DEL 2025

Caja de Previsión de la Policía Preventiva de la Ciudad de México vs. Melo Olmedo Mario Alberto. Otros Oralidad Civil 1 Acdo. Núm. Exp. 9/2024.

Carrillo Reyes Enrique vs. Fuentes Arellano Luis Alberto y Cazabal Escobar Mariela. Otros Oralidad Mercantil 1 Acdo. Núm. Exp. 837/2024.

Cellmark, Inc. vs. Industrias Corrubox, S.A. de C.V. y León Varo Rafael y Mora Iglesias Isabel. Oral Mercantil 1 Acdo. Núm. Exp. 411/2022.

Cerda Torres Francisco Javier vs. Velázquez Acuña Patricia y Ocadiz Luna Martín Celestino. Oral Civil 1 Acdo. Núm. Exp. 402/2023.

Daimler Financial Services México, S. de R. L. de C.V. vs. Negocio Comercial Satya S.A. de C.V. y Amador Herrera Rodrigo Arturo. Ejecutivo Mercantil Oral Oralidad Mercantil 3 Acdos. Núm. Exp. 168/2022 Tomo II.

García Infante Diego Alfonso vs. José de Jesús Velázquez Velázquez. Nul. de Juic. Concluido Civil 1 Acdo. Núm. Exp. 81/2021.

Gas Express Nieto de México S.A. de C.V. vs. Patio Universidad S.A. de C.V. Resc. de Contrato Oralidad Mercantil 1 Acdo. Núm. Exp. 240/2024.

Montes de Oca Pérez Ricardo vs. Axa Seguros S.A. de C.V. Pago de Seguro Oralidad Mercantil 1 Acdo. Núm. Exp. 735/2024.

Ramírez Chávez Edgar Germán vs. Banco Azteca Sa Institución de Banca Múltiple. Otros Oralidad Mercantil 1 Acdo. en Amparo. Núm. Exp. 39/2024 Amparo Demandada.

Romo Badillo Héctor vs. Farcug Helue Miguel Ángel y Farcug Helue Doris Renata y Farcug Helue Llodat Ricardo y Farcug Helue María Lorena y Farcug Helue Olga Claudette. Resc. de Contrato Oralidad Civil 1 Acdo. en Amparo. Núm. Exp. 711/2023 Amparo Actor.

Sánchez Flores Fabiola vs. Banco Nacional de México Sa Integrante del Grupo Financiero Banamex También Conocido como Banco Nacional de México Sa Integrante del Grupo Financiero Citibanamex. Otros Oralidad Mercantil 1 Acdo. Núm. Exp. 792/2024.

Secreto. Providencias Precautorias Oral Mercantil 1 Acdo. Núm. Exp. 39/2025.

Secreto. Ejecutivo Mercantil 1 Acdo. en Incidente. Núm. Exp. 753/2024 Nueva Providencia Precautoria.

Secreto. Providencias Precautorias Oral Mercantil 3 Acdos. Núm. Exp. 984/2024.

Unifin Financiera, Sociedad Anónima Bursatil de Capital Variable vs. Grupo Mayorista Médico Imqh de México, S. de R. L. de C.V. y Cervera Sánchez Beatriz Elena y Sánchez Briceño Jimmy Francisco. Oral Mercantil 1 Acdo. en Amparo. Núm. Exp. 384/2022 Amparo Directo Actora.

Vfs México, Sociedad Anónima de Capital Variable, Sociedad Financiera de Objeto Múltiple, Entidad No Regulada vs. Tractoautobuses del Norte Sociedad Anónima de Capital Variable y González Pérez Jesús Eduardo. Ejecutivo Mercantil Oral Oralidad Mercantil 1 Acdo. Núm. Exp. 690/2022.

Vfs México, Sociedad Anónima de Capital Variable, Sociedad Financiera de Objeto Múltiple, Entidad No Regulada vs. Tractoautobuses del Norte Sociedad Anónima de Capital Variable y González Pérez Jesús Eduardo. Ejecutivo Mercantil Oral Oralidad Mercantil 2 Acdos. Núm. Exp. 690/2022 Tomo II.

NO PUBLICADOS

Secreto. Ejecutivo Mercantil 1 Acdo. Núm. Exp. 141/2025.

Secreto. Ejecutivo Mercantil 1 Acdo. Núm. Exp. 144/2025.

AUDIENCIAS

Ahuja Alfonsin María de Lourdes y Moreno Sada Roberto vs. Axa Seguros S.A. de C.V. Aud. de Juic. Pago de Seguro Oralidad Mercantil. 1 Audiencia. Núm. Exp. 651/2024.

Sánchez Flores Fabiola vs. Banco Nacional de México Sa Integrante del Grupo Financiero Banamex También Conocido como Banco Nacional de México Sa Integrante del Grupo Financiero Citibanamex. Aud. de Juic. Otros Oralidad Mercantil. 1 Audiencia. Núm. Exp. 792/2024.

LA SECRETARIA DE ACUERDOS
LIC. TANIA HAYDEE ORTIZ SALDAÑA

DÉCIMO CUARTO DE LO CIVIL DE PROCESO ORAL Y DE TUTELA DE DERECHOS HUMANOS DE LA CIUDAD DE MÉXICO

SECRETARÍA "A"
ACUERDOS DEL 10 DE FEBRERO DEL 2025

Banco Inbursa, S.A., Institución de Banca Múltiple, Grupo Financiero Inbursa vs. Doga Cnc Maquinados, S.A. de C.V.; Doga Maquinados y Fabricaciones Industriales, S.A. de C.V. ; Carlos García Posada; Claudia Judith Saucedo Velázquez, Quien También Acostumbra Usar el Nombre de Claudia Judith Saucedo Velázquez de García y Margarita Posada Rodríguez. N. Oral Mercantil C. Turno-Exhorto. 1 Acdo. Núm. Exp. 686/2023.

Banco Mercantil del Norte Sa Institución de Banca Múltiple Grupo Financiero Banorte vs. González Carrillo María de Los Ángeles. Ejecutivo Mercantil D. Sicor. 1 Acdo. Núm. Exp. 872/2024.

BBVA México Sa Institución de Banca Múltiple Grupo Financiero BBVA México vs. Gutiérrez Flores Jenny Angélica. Oral Mercantil D. Requerimiento de Documentos. 1 Acdo. Núm. Exp. 148/2025.

BBVA México Sa Institución de Banca Múltiple Grupo Financiero BBVA México vs. Gutiérrez Flores Jenny Angélica. Oral Mercantil D. Requerimiento de Documentos. 1 Acdo. Núm. Exp. 150/2025.

Flores Mendoza Raúl vs. Peralta Orihuela, su Sucesión José Darío. Oral Civil C. Turno-Oficio. 1 Acdo. Núm. Exp. 92/2024.

Fragoso Vital Pedro Alfonso y Beatriz Tavira Sánchez vs. Fernando Crescencio Salazar Zúñiga y María Luisa Atilano Álvarez. Oral Civil D. Turno-Cedula. 1 Acdo. Núm. Exp. 584/2019.

SOLO CONSULTA
SOLO CONSULTA
SOLO CONSULTA

García Salazar Adriana Elizabeth vs. Proyectos Inmobiliarios y Urbanísticos Boure, S.A. P. I. de C.V. Oral Civil D. Respuesta Oficio. 1 Acdo. Núm. Exp. 764/2019.
Lince Security & Risk S.C. vs. Asociación Condominal Origina Sf. Oral Mercantil D. Razón Actuarial. 1 Acdo. Núm. Exp. 6/2025.
Operadora Omx, S.A. de C.V. vs. Exfarma, S.A. de C.V. Oral Mercantil D. Respuesta Oficio. 1 Acdo. Núm. Exp. 500/2024.
Peña Cárdenas Miriam del Carmen vs. Bjs Business Manager, S.A. de C.V. y Méndez Malabehar Samuel. Oral Mercantil D. Razón Actuarial. 2 Acdos. Núm. Exp. 590/2024.
Rioja Chavarría su Sucesión José Luis vs. Rioja Chavarría María Teresa Micaela y Albacea del Cujus José Rioja Ruíz. Oral Civil A-Se Requiere a la Actora. 1 Acdo. Núm. Exp. 954/2019.
Rodríguez Reyes Alfredo vs. Zurich Aseguradora Mexicana, S.A. de C.V. Oral Mercantil D. Expedientillo. 1 Acdo. en Expedientillo. Núm. Exp. 216/2023.
Sacoje S.A. de C.V. vs. Medina Sosa Cynthia Jannet. Oral Civil D. Turno-Oficio. 3 Acdos. Núm. Exp. 356/2022.
Secreto. Providencias Precautorias Mercantil D. Sicor. 2 Acdos. Núm. Exp. 36/2025.
Secreto. Ejecutivo Mercantil C. Ratificar. 1 Acdo. Núm. Exp. 74/2025.
Secreto. Ejecutivo Mercantil C. Ratificar. 1 Acdo. Núm. Exp. 88/2025.
Secreto. Ejecutivo Mercantil D. Autorización. 1 Acdo. Núm. Exp. 942/2024.
Secreto. Ejecutivo Mercantil A-Desechamiento. 1 Acdo. Núm. Exp. 96/2025.
Star Médica S.A. de C.V. vs. Serrano Mendoza Edwin Adalberto. Oral Civil C. Turno-Cedula. 1 Acdo. Núm. Exp. 424/2023.
Toyota Financial Services México S.A. de C.V. vs. Vela García Ma. Soledad. Ejecutivo Mercantil A-No Ha Lugar. 2 Acdos. Núm. Exp. 348/2024.
Tsem Seguridad Privada, Sociedad Anónima de Capital Variable vs. Cibanco, S.A., Institución de Banca Múltiple en su Carácter de Fiduciario del Fideicomiso Irrevocable de Actividad Empresarial y Garantía Con Derecho de Reversión Número Cib/2575 y Artha Capital, S. de R. L. de C.V. Oral Mercantil A-Se Informa Proveído. 1 Acdo. en Amparo. Núm. Exp. 58/2024 Interpuesto por Tsem Seguridad Privada, S.A. de C.V. 599/2024-III.

LA SECRETARIA DE ACUERDOS
LIC. SILVIA SOTO ESCALANTE

SECRETARÍA "B"
ACUERDOS DEL 10 DE FEBRERO DEL 2025

BBVA México Sa Institución de Banca Múltiple Grupo Financiero BBVA México vs. Gutiérrez Flores Jenny Angélica. Oral Mercantil D. Requerimiento de Documentos. 1 Acdo. Núm. Exp. 147/2025.
BBVA México Sa Institución de Banca Múltiple Grupo Financiero BBVA México vs. Gutiérrez Flores Jenny Angélica. Oral Mercantil D. Requerimiento de Documentos. 1 Acdo. Núm. Exp. 149/2025.
Caja de Previsión de la Policía Preventiva de la Ciudad de México vs. Jacal Islas Raúl Fernando. Actos Prejudiciales Oral Civil C. Auto Admisorio. 1 Acdo. Núm. Exp. 45/2025.
Cervantes Castro Rubén vs. Camarena Alanís Yahveh Naomi. Oral Civil D. Razón Actuarial-Vista. 1 Acdo. Núm. Exp. 933/2024.
Fideicomiso Denominado Fondo para el Desarrollo Social de la Ciudad de México, Fungiendo como Fiduciaria del mismo Nacional Financiera, Sociedad Nacional de Crédito, Institución de Banca de Desarrollo vs. Galicia Coraza Marcial y Galicia Coraza Marcos. Oral Mercantil C. Documentos a Disposición. 1 Acdo. Núm. Exp. 89/2024.
Operadora Omx, S.A. de C.V. vs. Peñafiel Bebidas, S.A. de C.V. Oral Mercantil B-Fecha para Dilig. de Prueb. Pericial. 1 Acdo. Núm. Exp. 421/2024.
Ortiz Aranda Fernando vs. Servicios Profesionales de Enlaces Jurídicos, S. de R. L. de C.V. Oral Civil C. Inc. de Ejecución. 1 Acdo. Núm. Exp. 113/2023.
Pencom S. R. L. de C.V. vs. Productos Plasco, S.A. de C.V. Oral Mercantil C. Se Informa Proveído. 1 Acdo. en Amparo. Núm. Exp. 55/2023 Interpuesto por Productos Plasco, S.A. de C.V. D, C. 928/2023.
Pifesa Internacional, S.A. de C.V. vs. Rodrigo García Martínez. Oral Mercantil D. Exh. Sin Diligenciar-Vista. 1 Acdo. en Otros. Núm. Exp. 188/2013 Tomo Dos.
Portafolio de Negocios, S.A. de C.V., Sofom E. R vs. Sánchez Arriaga Sandra. Ejecutivo Mercantil B-Fecha para Aud. de Remate en 1ra Almoneda. 1 Acdo. Núm. Exp. 139/2022.
Rivas Preza Ernesto René vs. Medel Cruz Miguel Ángel. Oral Mercantil C. Turno-Oficios. 1 Acdo. Núm. Exp. 495/2024.
Secreto. Protección Efectiva de Derechos Tutela Efectiva de Derechos Humanos B-Dada Nueva Cuenta. 1 Acdo. Núm. Exp. 111/2025.
Secreto. Providencias Precautorias Mercantil B-Auto Admisorio. 1 Acdo. Núm. Exp. 39/2025.
Secreto. Providencias Precautorias Mercantil B-No Ha Lugar. 1 Acdo. Núm. Exp. 501/2024.
Secreto. Otros Tutela de Derechos Humanos B-Dada Nueva Cuenta. 1 Acdo. Núm. Exp. 53/2025.
Secreto. Ejecutivo Mercantil Oral Mercantil C. Ratificar. 1 Acdo. Núm. Exp. 55/2025.
Secreto. Providencias Precautorias Mercantil C. Informes Bancos -Siara. 1 Acdo. Núm. Exp. 629/2024.
Secreto. Ejecutivo Mercantil D. Turno-Exhorto. 1 Acdo. Núm. Exp. 71/2024.
Secreto. Ejecutivo Mercantil C. Sicor. 2 Acdos. Núm. Exp. 75/2025.
Secreto. Providencias Precautorias Mercantil C. Informes Bancos -Siara. 1 Acdo. Núm. Exp. 929/2024.
Secreto. Ejecutivo Mercantil Oral Mercantil B-Prevención. 1 Acdo. Núm. Exp. 95/2025.
NO PUBLICADOS
Glider Mexicali, S. de R. L. de C.V. vs. Ángeles Jiménez Fernando. Oral Mercantil B-Deberá Estarse a Diverso Proveído. 2 Acdos. Núm. Exp. 635/2024.
Intercam Arrendadora, Sociedad Anónima de Capital Variable vs. Jorge Luis Candelaria Gamboa. Oral Mercantil B-Oficio a Ente Laboral. 1 Acdo. Núm. Exp. 225/2020.
Secreto. Providencias Precautorias Mercantil B-Admite Providencias. 1 Acdo. Núm. Exp. 15/2025.
Secreto. Ejecutivo Mercantil B-Ofico Banco Banorte. 1 Acdo. en Otros. Núm. Exp. 699/2024 Providencias Precautorias.
Secreto. Oral Mercantil B-Desecha. 1 Acdo. Núm. Exp. 77/2025.

EL SECRETARIO DE ACUERDOS
LIC. ELOY CANTERA MONTIEL

SECRETARÍA "C"
SIN PUBLICACIÓN

DÉCIMO QUINTO DE LO CIVIL DE PROCESO ORAL Y DE TUTELA DE DERECHOS HUMANOS DE LA CIUDAD DE MÉXICO

SECRETARÍA "A"
ACUERDOS DEL 10 DE FEBRERO DEL 2025

BBVA México Sa Institución de Banca Múltiple Grupo Financiero BBVA México vs. Presbitero Instalaciones Sanitarias S.A. de C.V. y Presbitero Saldaña Isaac y Roa Piña Miguel Felipe. Oral Mercantil Estarse a Diverso Proveído. 2 Acdos. Núm. Exp. 34/2025.
Íñigo Jiménez Luis Arturo vs. Mexsemi S.A. de C.V. Ejecutivo Mercantil Girar Oficio. 1 Acdo. en Amparo. Núm. Exp. 781/2024 Mexsemi Indirecto.
Liverpool Pc, S.A. de C.V. Oral Mercantil Desecha. 1 Acdo. Núm. Exp. 7/2025.
Pérez Molina, Luis Enrique vs. Reyes Suárez, Guillermina. Oral Civil Autorización. 1 Acdo. Núm. Exp. 703/2016.
Secreto. Providencias Precautorias Mercantil Desecha. 1 Acdo. Núm. Exp. 104/2025.
Secreto. Ejecutivo Mercantil Disposición de Exhorto. 1 Acdo. Núm. Exp. 37/2025.
Secreto. Medios Preparatorios Mercantil Agregar Razon. 1 Acdo. Núm. Exp. 47/2025.
Secreto. Ejecutivo Mercantil Oral Mercantil Turno Cédula. 1 Acdo. Núm. Exp. 67/2025.
Secreto. Ejecutivo Mercantil Turno Cédula. 1 Acdo. Núm. Exp. 77/2025.
AUDIENCIA
Íñigo Jiménez Luis Arturo vs. Mexsemi S.A. de C.V. Aud. Prelim. Ejecutivo Mercantil. 1 Audiencia. Núm. Exp. 781/2024.

SOLO CONSULTA
SOLO CONSULTA
SOLO CONSULTA

LA SECRETARIA DE ACUERDOS
LIC. ARGELIA ÁLVAREZ ROCHA

SECRETARÍA "B"
ACUERDOS DEL 10 DE FEBRERO DEL 2025

Att Comercialización Móvil S de R.L. de C.V. y Att Comunicaciones Digitales S de R.L. de C.V. vs. Care Telecomunicaciones e Infraestructura S.A. de C.V. Oral Mercantil Exhibe Edictos. 1 Acdo. Núm. Exp. 425/2024.

Banco Santander México, S.A., Institución de Banca Múltiple, Grupo Financiero Santander México vs. Inmobiliaria Liguria, Sociedad Anónima de Capital Variable. Providencias Precautorias Oral Mercantil Consede Susp. Definitiva. 1 Acdo. en Amparo. Núm. Exp. 738/2024 Indirecto Banco.

Ingeteam México S.A. de C.V. vs. Banco Nacional de México Sa Integrante del Grupo Financiero Banamex y BBVA México Sa Institución de Banca Multiple Grupo Financiero BBVA México. Oral Mercantil Diverso Proveido. 5 Acdos. en Cuadernillo. Núm. Exp. 115/2024 Bis. 1 Tomo II.

López García Juan Manuel vs. Juez 38 del Registro Civil de la Ciudad de México. Protección Efectiva de Derechos Tutela de Derechos Humanos Comparecencia. 1 Acdo. Núm. Exp. 1022/2024.

Nava Salinas María de la Luz vs. Alonso Rivas Belén. Ejecutivo Mercantil Señala Audiencia. 1 Acdo. Núm. Exp. 820/2024.

Qualtop S.A. de C.V. vs. Ptmprime S.A. de C.V. Ifpe. Otros Oralidad Mercantil No Ha Transcurrido Termino. 1 Acdo. Núm. Exp. 522/2023.

Secreto. Ejecutivo Mercantil Nuevo Electrónico. 1 Acdo. Núm. Exp. 135/2025.

Secreto. Ejecutivo Mercantil Autorización. 2 Acdos. Núm. Exp. 878/2024.

The American British Cowdray Medical Center I. A. P vs. Gómez Chavarría Danael. Oral Civil Agregar Oficio. 1 Acdo. Núm. Exp. 250/2024.

AUDIENCIA

Salomón Pineda Grizel Ariadne vs. Scotiabank Inverlat Sa Institución de Banca Múltiple Grupo Financiero Scotiabank Inverlat. Acta Minima Oral Mercantil. 1 Audiencia. Núm. Exp. 172/2024.

SENTENCIA DEFINITIVA DEL 10 DE FEBRERO DEL 2025

Salomón Pineda Grizel Ariadne vs. Scotiabank Inverlat Sa Institución de Banca Múltiple Grupo Financiero Scotiabank Inverlat. Oral Mercantil Sent. Def. 1 Núm. Exp. 172/2024

LA SECRETARIA DE ACUERDOS
LIC. SANDRA ITZEL ZARATE

SECRETARÍA "C"
ACUERDOS DEL 10 DE FEBRERO DEL 2025

BBVA México, S.A., Institución de Banca Múltiple, Grupo Financiero BBVA México vs. True Marketing S. de R. L. de C.V. y Carbajal Espinoza Jesua Alberto. Providencias Precautorias Mercantil Prevención. 1 Acdo. Núm. Exp. 133/2025.

Corporativo Laudex Sapi de C.V. Sofom Enr vs. Raya Consuelos Rubén Alberto y Consuelos Rosas María de Los Ángeles. Oral Mercantil Girar Oficio Presidencia Tsj Cdmx. 1 Acdo. Núm. Exp. 179/2024.

Despacho Padilla Bujalil S.C. vs. Ortiz García Rubén. Oral Civil No Ha Lugar. 2 Acdos. Núm. Exp. 309/2024.

Hernández Carballo Luz María vs. Méndez Torres José. Reiv. Oralidad Civil Ratificar. 1 Acdo. Núm. Exp. 213/2024.

Ingram Micro México, S.A. de C.V. vs. Nivel a Educación, S.A. de C.V. No Definido No Definido Dev Documentos. 1 Acdo. Núm. Exp. 599/2024.

Maquinaria Mad S.A. de C.V. vs. Gómez Luna Francisco Alejandro. Oral Mercantil Debera Estarse a Diverso Proveido. 1 Acdo. Núm. Exp. 390/2022.

Mgc México S.A. de C.V. vs. Grupo Viferca S.A. de C.V. Oral Mercantil Disposición de Exhorto. 1 Acdo. Núm. Exp. 1013/2024.

Núñez Matías José Benjamín vs. Benjamín Núñez. Oral Civil Devuelve Autos Notario. 1 Acdo. Núm. Exp. 600/2017.

Sánchez León Edgar vs. Moles Salsas y Nopalitos Azteca S.C. de R.L. de C.V. Oral Mercantil Dev Ced Diligenciada. 1 Acdo. Núm. Exp. 29/2025.

Secreto. Ejecutivo Mercantil Disposición de Exhorto. 1 Acdo. Núm. Exp. 1043/2024.

Secreto. Ejecutivo Mercantil Prevención. 1 Acdo. Núm. Exp. 129/2025.

Secreto. Ejecutivo Mercantil Prevención. 1 Acdo. Núm. Exp. 136/2025.

Secreto. Ejecutivo Mercantil Admisión. 1 Acdo. Núm. Exp. 30/2025.

Secreto. Ejecutivo Mercantil Admisión. 1 Acdo. en Incidente. Núm. Exp. 30/2025 Providencias Pfrecautorias.

Secreto. Ejecutivo Mercantil Disposición de Exhorto. 1 Acdo. Núm. Exp. 49/2025.

Secreto. Cump. de Contrato Oralidad Mercantil Desiste. 1 Acdo. Núm. Exp. 499/2023 Providencias Pfrecautorias.

Secreto. Ejecutivo Mercantil Dev Oficios y Autorización. 1 Acdo. Núm. Exp. 636/2024.

Secreto. Ejecutivo Mercantil Prevención. 1 Acdo. en Incidente. Núm. Exp. 673/2024 Providencias Pfrecautorias.

Soberanes Jiménez Álvaro vs. Olvera San Juan Víctor Alfonso y Olvera Olivares Aldo Patricio. Otros Oralidad Mercantil Exhibición de Multa. 1 Acdo. Núm. Exp. 556/2023.

Unifin Financiera Sab de C.V. vs. Zubieta Torres José Arón y Zubieta Vaca Alberto. Oral Mercantil Disposición de Oficio. 1 Acdo. Núm. Exp. 126/2024.

Valencia del Toro Professionals S.C. y Investigación Farmacéutica S.A. de C.V. vs. Reed López Georgina Edith y Distribuidora Imagen y Salud Integral S.A. de C.V. Otros Oralidad Mercantil Transcurrido que Sea. 2 Acdos. Núm. Exp. 139/2023.

AUDIENCIAS

Let T M Logistics S.A. de C.V. vs. Bsm Forwarding S.A. de C.V. Aud. de Juic. Oral Mercantil. 1 Audiencia. Núm. Exp. 399/2024.

Palmerin Bustos Michael vs. Grupo Nacional Provincial Sab. Aud. de Juic. Oral Mercantil. 1 Audiencia. Núm. Exp. 529/2024.

LA SECRETARIA DE ACUERDOS
LIC. CLAUDIA MERA ROSAS

DÉCIMO SEXTO DE LO CIVIL DE PROCESO ORAL Y DE TUTELA DE DERECHOS HUMANOS DE LA CDMX

SECRETARÍA "A"
ACUERDOS DEL 10 DE FEBRERO DEL 2025

Agiuirre Valero Claudia Lilia y Aguirre Valero Adriana Yadira y Aguirre Valero Leslie Zerhe vs. Seguros Banorte S.A. de C.V. Grupo Financiero Banorte. Oral Mercantil 1 Acdo. en Seccion_De_ Ejecución. Núm. Exp. 412/2022.

Agiuirre Valero Claudia Lilia y Aguirre Valero Adriana Yadira y Aguirre Valero Leslie Zerhe vs. Seguros Banorte S.A. de C.V. Grupo Financiero Banorte. Oral Mercantil 3 Acdos. en Amparo. Núm. Exp. 412/2022 Amparo Directo.

Autofinanciamiento México S.A. de C.V. vs. Jorge de Jesús Constantino Díaz y Otros. Oral Mercantil 1 Acdo. Núm. Exp. 670/2016.

Autofinanciamiento México S.A. de C.V. vs. María Luisa Beltrán Moreno y Otros. Oral Mercantil 1 Acdo. Núm. Exp. 260/2017.

Autofinanciamiento México, S.A. de C.V. vs. Rivera Muñoz Araceli Quien También Se Hace Llamar Rivera de Morán Araceli y Otros. Oral Mercantil 1 Acdo. Núm. Exp. 380/2019.

Ávila Centeno Raúl Manuel vs. Arteaga Rivera Salvador Julián. Ejecutivo Mercantil Oral Mercantil 1 Acdo. Núm. Exp. 121/2024.

Banco Autofin México, S.A., Institución de Banca Múltiple vs. Corona Méndez Alma. Oral Mercantil 1 Acdo. Núm. Exp. 660/2023.

Banco Inbursa Sa Institución de Banca Múltiple Grupo Financiero Inbursa vs. Galindo Santos José Guadalupe y Calderón Ramos Yamiladh. Oral Mercantil 1 Acdo. Núm. Exp. 832/2024.

Banco Mercantil del Norte, Sa Institución de Banca Múltiple, Greupo Financiero Banorte vs. Almacenes Refrigerados Apache Spr de R.L. de C.V. y Antillon Sisniega Efraín Óscar y Barajas González Joni Jacinta. Providencias Precautorias Mercantil 1 Acdo. Núm. Exp. 850/2024.

Banco Nacional de México Sa Integrante del Grupo Financiero Banamex vs. Varel Herramientas y Equipos S.A. de C.V. y Sarachaga Martínez José María y Trueba Mediero Luis Felipe. Providencias Precautorias Mercantil 1 Acdo. Núm. Exp. 206/2024.

BBVA Leasing México S.A. de C.V. vs. Mex Trade Commerce S de R.L. de C.V. Providencias Precautorias Mercantil 1 Acdo. Núm. Exp. 882/2024.

SOLO CONSULTA
SOLO CONSULTA
SOLO CONSULTA

BBVA México, S.A., Institución de Banca Múltiple, Grupo Financiero BBVA México vs. Guzmán Pérez Tomás. Oral Mercantil 1 Acdo. Núm. Exp. 226/2024.

BBVA México, S.A., Institución de Banca Múltiple, Grupo Financiero BBVA México vs. Saley Equipo Quirurgico, S.A. de C.V. Oral Mercantil 1 Acdo. Núm. Exp. 210/2024.

Chávez Zepeda Luis Alfonso. Ejecutivo Mercantil 1 Acdo. Núm. Exp. 560/2024.

Cienfuegos Nájera Ingrid vs. Banco Mercantil del Norte Sa Institución de Banca Múltiple Grupo Financiero Banorte. Oral Mercantil 1 Acdo. Núm. Exp. 1012/2024.

Consultores Especializados en Remates Hipotecarios S de R.L. de C.V. vs. Banco del Bajío Sa Institución de Banca Múltiple. Oral Mercantil 1 Acdo. Núm. Exp. 20/2023.

Corporación Nomi Fin. S.A. de C.V. Sofom Enr vs. Soluciones Corporativas y de Negocios Sagemille S.A. de C.V. y Lopez Martínez Edgar. Oral Mercantil 1 Acdo. Núm. Exp. 541/2024.

Corporativo Laudex Sapi de C.V. Sofom Enr vs. Gómez Peña Emilio Samuel y Alan Melgarejo Jeffrey Eduardo. Oral Mercantil 1 Acdo. Núm. Exp. 80/2023.

Coyoli Cruz Gabriel vs. Cruz Soto Luis Erick y Cruz Soto Ismael Pável. Oral Civil 2 Acdos. en Cuaderno_Amparo_Act. Núm. Exp. 422/2024.

Echeverría Bracchini Laura vs. Aig Seguros México S.A. de C.V. Oral Mercantil 1 Acdo. Núm. Exp. 606/2023.

Fondo para el Desarrollo Social de la Ciudad de México y Nacional Financiera Sociedad Nacional de Crédito Institución de Banca de Desarrollo Fiduciaria en el Fideicomiso Denominado Fondo para el Desarrollo Social de la Ciudad de México vs. Hernández Maldonado Isabel Emely y Guerrero López Williams. Oral Mercantil 1 Acdo. Núm. Exp. 570/2024.

Gallardo Jiménez Alexandro de Jesús vs. Desarrolladora Vista Norte S.A. de C.V. Oral Mercantil 1 Acdo. Núm. Exp. 270/2023.

Grupo Nacional Provincial, Sociedad Anónima Búrsatil vs. Sgs Qualitest de México, S.A. de C.V. Oral Mercantil 1 Acdo. en Cuaderno_Amparo_Dem. Núm. Exp. 541/2023 Amparo Directo.

Hernes Amerena Susana vs. BBVA México Sa Institución de Banca Múltiple Grupo Financiero BBVA México. Oral Mercantil 1 Acdo. Núm. Exp. 130/2025.

Hidalgo Manterola Carlos Antonio vs. Ramírez Bernal José Arturo Pablo y También Conocido como Arturo Ramírez Bernal. Oral Civil 1 Acdo. Núm. Exp. 160/2024.

Instituto del Fondo Nacional de la Vivienda para los Trabajadores, (Infonavit) vs. Jasso Dávila Martha Teresa. Oral Civil 1 Acdo. Núm. Exp. 616/2018.

Islas Trujillo Fabiola y Islas Trujillo Verónica vs. Estrategia y Gamificación S.A. de C.V. y Padilla Barragán Lizet y Valencia Cano Sandra. Oral Mercantil 1 Acdo. Núm. Exp. 116/2025.

Leaños Moreno Ramón vs. Monte Mitla S.A. de C.V. Sofom Enr. Ejecutivo Mercantil Oral Mercantil 1 Acdo. Núm. Exp. 926/2024.

León Arellano José Antonio vs. Jiménez Ríos Sergio. Oral Mercantil 1 Acdo. Núm. Exp. 472/2024.

Martínez Cortés Jesús vs. Cruz Morales Fernando. Oral Civil 1 Acdo. Núm. Exp. 292/2024.

Martínez Jacinto Omar Antonio vs. Villa Rangel José Antonio. Ejecutivo Mercantil 1 Acdo. Núm. Exp. 406/2024.

Matarasso Sissa Salomón vs. Grupo Nacional Provincial Sab. Oral Mercantil 1 Acdo. Núm. Exp. 201/2023.

Millenials Innovations, S.A. P. I., de C.V. vs. Miranda Suarez José Baruc y Arcos Aguirre José Manuel. Ejecutivo Mercantil Oral Mercantil 1 Acdo. en Cuaderno_Amparo_Dem. Núm. Exp. 540/2022 Amparo Directo.

Nacional Financiera Sociedad Nacional de Crédito Institución de Banca de Desarrollo como Fiduciaria del Fidieicomiso Denominado Fideicomiso para el Ahorro de Energía Eléctrica Fide vs. Mosqueda Paredes Luis Mario y Medina Romero Rafael. Oral Mercantil 1 Acdo. Núm. Exp. 412/2023.

Nacional Financiera Sociedad Nacional de Crédito Institución de Banca de Desarrollo en su Carácter de Fiduciaria del Fideicomiso Denominado como Fideicomiso Arrendamiento Identificado en Los Regisgtros de la Fiduciaria Con el número 80730 vs. Moreno Ricart Luis Lauro. Oral Mercantil 3 Acdos. Núm. Exp. 720/2024.

Nava Montes de Oca Yuliana vs. BBVA México Sa Institución de Banca Múltiple Grupo Financiero BBVA México. Oral Mercantil 1 Acdo. Núm. Exp. 781/2024.

Nr Finance México S.A. de C.V. vs. Hernández Ramírez Eduardo. Ejecutivo Mercantil Oral Mercantil 1 Acdo. Núm. Exp. 561/2024.

Omaña Gama Guillermo vs. Sandoval Rosado Julio César. Ejecutivo Mercantil Oral Mercantil 1 Acdo. en Expedientillo. Núm. Exp. 781/2022.

Promotora Cdc Juitepec S.A. de C.V. No Definido No Definido 1 Acdo. en Expedientillo_Expediente_No_Conocido. Núm. Exp. 121/2022.

Quant Capital S.A. de C.V. Sofom Enr vs. Brambila Castro Claudia Susana. Providencias Precautorias Mercantil 1 Acdo. Núm. Exp. 572/2024.

Quezada Pineda Jesús vs. Guevara Pantaleon Jéssica Aidée y Pantaleon Moreno Araceli. Medios Preparatorios Mercantil Acta de Aud. Local del Juzgado. 1 Acdo. Núm. Exp. 530/2024.

Rebollar Madrazo María Pía vs. Castillo Moreno Mariana y Alatriste Pliego Sealtiel. Oral Mercantil 1 Acdo. Núm. Exp. 982/2024.

Red Amigo Dal Sapi de C.V. Sofom Enr vs. Profesionales en Alto Desarrollo Baks S.A. de C.V. y Ruíz Mijangos Carlos Antonio. Ejecutivo Mercantil Oral Mercantil 1 Acdo. Núm. Exp. 570/2022.

Red Amigo Dal Sapi de Cv, Sofom Enr vs. Importadora y Exportadora Nevada S.A. de C.V. y Mora Acevedo Carlos. Ejecutivo Mercantil Oral Mercantil 1 Acdo. Núm. Exp. 82/2022.

Revilla Vázquez Miguel Ángel y Benítez Figueroa Laura Elizabeth vs. Desarrollo Inmobiliario Avance Atizapán S.A. de C.V. y Inmobiliaria Marfain S.A. de C.V. Oral Mercantil 1 Acdo. Núm. Exp. 550/2024.

Sánchez Hernández Leticia vs. Sánchez Hernández Luis. Oral Civil 1 Acdo. Núm. Exp. 840/2024.

Secreto. Oral Mercantil 2 Acdos. en Incidente. Núm. Exp. 232/2024 Inc. de Providencias Precaotorias 2.

Secreto. Ejecutivo Mercantil 1 Acdo. Núm. Exp. 51/2025.

Secreto. Ejecutivo Mercantil 1 Acdo. en Incidente. Núm. Exp. 771/2024 Inc. de Providencias Precaotorias.

Secreto. Ejecutivo Mercantil Oral Mercantil 1 Acdo. en Cuadernillo. Núm. Exp. 960/2024 Providencias Precautorias.

Secreto. Ejecutivo Mercantil Oral Mercantil 1 Acdo. en Cuadernillo. Núm. Exp. 961/2024 Providencias Precautorias.

Social Impact Technologies, S.A. de C.V. vs. García García José Magdiel. Providencias Precautorias Mercantil 2 Acdos. Núm. Exp. 910/2024.

Tecnología Especializada Asociada de México S.A. de C.V. vs. Vixeon Mexicana S.A. de C.V. y Martínez Flores Pedro Enrique. Oral Mercantil 1 Acdo. Núm. Exp. 192/2023.

Volkswagen Leasing S.A. de C.V. vs. Roa Saavedra Víctor Manuel. Ejecutivo Mercantil 1 Acdo. Núm. Exp. 892/2024.

NO PUBLICADOS

Ibarguengoitia Arce Alma Delia vs. Pendulum S de R.L. de C.V. Oral Mercantil Acdo. No Pub. del 7 de Febrero del 2025. 1 Acdo. Núm. Exp. 122/2025.

Piedad Sánchez Jorge vs. Crabi S.A. de C.V. Oral Mercantil no Publ. del 7 de Febrero del 2025. 1 Acdo. Núm. Exp. 131/2025.

AUDIENCIAS

Aguilar Morales María Consuelo del Rosario vs. Desarrollo Sustentable Santa Fe S.A. de C.V. y Banco Monex Sociedad Anónima Institución de Banca Múltiple Monex Grupo Financiero en su Carácter de Fiduciario en el Fideicomiso de Inversión y Administración Inmobiliaria Número F 654. Oral Mercantil. 1 Audiencia. Núm. Exp. 191/2023.

Nacional Financiera Sociedad Nacional de Crédito Institución de Banca de Desarrollo en su Carácter de Fiduciaria del Fideicomiso Denominado como Fideicomiso Arrendamiento Identificado en Los Registros de la Fiduciaria Con el Numro 80730 vs. Moreno Ricart Luis Lauro. Oral Mercantil. 1 Audiencia. Núm. Exp. 720/2024.

Recursos Humanos y Vigilancia S.A. de C.V. vs. Work Co Prado Norte Sociedad Anónima Promotora de Inversión de Capital Variable. Oral Mercantil. 1 Audiencia. Núm. Exp. 280/2024.

Técnica en Materiales Eléctricos S.A. de C.V. vs. Troquelados y Herrajes Eléctricos H. I. H. E. D. A. B. S. de R. L. de C.V. Oral Mercantil. 1 Audiencia. Núm. Exp. 230/2024.

SENTENCIA DEFINITIVA DEL 10 DE FEBRERO DEL 2025

López Meza María Patricia vs. Valdez Anaya Luis Enrique. Ejecutivo Mercantil Sent. Def. 1 Núm. Exp. 512/2024

LA SECRETARIA DE ACUERDOS
LIC. TANIA GARCÍA ORTÍZ

SOLO CONSULTA
SOLO CONSULTA
SOLO CONSULTA

SECRETARÍA "B"
ACUERDOS DEL 10 DE FEBRERO DEL 2025

Arteaga Ayala Esthela vs. Inmobiliaria Xopa S.A. Oral Civil 1 Acdo. Núm. Exp. 83/2025.
Autofinanciamiento México S.A. de C.V. vs. Cadena García Juan Carlos y Otra. Oral Mercantil 1 Acdo. Núm. Exp. 393/2016.
Banco Covalto Sa Institución de Banca Múltiple vs. Rodríguez Zamora Héctor y Meza López María Guadalupe. Providencias Precautorias Mercantil 1 Acdo. Núm. Exp. 864/2024.
Banco Regionals a Ibm Banregio Grupo Financiero Hey Banco vs. Guerrero Martínez Christ Admin. Ejecutivo Mercantil 1 Acdo. Núm. Exp. 475/2024.
Banco Santander México Sa Institución de Banca Múltiple Grupo Financiero Santander México vs. Enn Mex Franchising Comercio Importación y Exportación Ltda S.A. de C.V. y Soares de Oliveira Nathali y Salazar Reyes Aurelio. Ejecutivo Mercantil Oral Mercantil 1 Acdo. en Incidente. Núm. Exp. 514/2024 Inc. de Providencias Precaotorias.
BBVA México Sa Institución de Banca Múltiple Grupo Financiero BBVA México vs. Conjunto Kls S de R.L. de C.V. Oral Mercantil 1 Acdo. Núm. Exp. 263/2024.
BBVA México, S.A., Institución de Banca Múltiple, Grupo Financiero BBVA México vs. Grupo Adsonia S.A. de C.V. Oral Mercantil 1 Acdo. Núm. Exp. 746/2023.
BBVA México, S.A., Institución de Banca Múltiple, Grupo Financiero BBVA México vs. Salazar Navarro Elizabeth. Oral Mercantil 1 Acdo. Núm. Exp. 743/2023.
Consultoría en Obra Civil Amcora S.A. de C.V. vs. Operadora Autopistas Nacionales Equivent S.A. de C.V. Oral Mercantil 1 Acdo. Núm. Exp. 455/2023.
Crédito Único, S.A. de C.V., S. O. F. O. M., E. N. R vs. De León Martínez Gabriel Ale y Gómez Molina Monserrat. Providencias Precautorias Mercantil 1 Acdo. Núm. Exp. 856/2024.
Durán Islas Ixchell Abigail vs. Hernández Muñoz Maribel. Oral Civil 1 Acdo. Núm. Exp. 853/2024.
Flores Bautista Rosa vs. Verde Meza Amellali Belén. Oral Civil 1 Acdo. Núm. Exp. 93/2025.
Gas Express Nieto de México S.A. de C.V. vs. Patio Santa Fe S.A. de C.V. Medios Preparatorios Mercantil 1 Acdo. Núm. Exp. 944/2024.
Ima Especialistas en Electrificación Ferroviaria, S.A. de C.V. vs. Ellusión, S.A. de C.V. Oral Mercantil 1 Acdo. Núm. Exp. 105/2025.
Jablovski Nils Alexander vs. Juzgado Décimo del Registro Civil de la Ciudad de México. Protección Efectiva de Derechos Tutela Efectiva de Derechos Humanos 1 Acdo. Núm. Exp. 53/2025.
Mapfre Fianzas, S.A. vs. Raima Construcciones, S.A. de C.V. Oral Mercantil 1 Acdo. Núm. Exp. 445/2021.
Ochoa Herrera Mildred vs. Banco Azteca Sa Institución de Banca Múltiple. Oral Mercantil 1 Acdo. Núm. Exp. 25/2025.
Ortega Osorio Juan vs. Salazar García Noelia. Oral Civil 1 Acdo. Núm. Exp. 1004/2024.
Ortiz Álvarez Fernando vs. Rodríguez A, Mador Eliana. Oral Civil 1 Acdo. Núm. Exp. 5/2023.
Rentamigo S.A. de C.V. Sofom Enr vs. Ramírez Monroy Cinthya y Ramírez Sánchez Alejandra y Belona Saavedra Karla Leticia y Ángeles Mata Jonathan Darío y Martínez Peralta Leticia y Martínez Peralta Norma Angélica y Martínez Cornejo Andrea Biridiana y Flores Martínez Osmar Uriel. Ejecutivo Mercantil 1 Acdo. Núm. Exp. 746/2024.
Rubluo Parra León Felipe vs. Condominio Capulin Número 30. Oral Civil Tomo I. 1 Acdo. Núm. Exp. 105/2019.
Sámano Hernández Sandra Haydee vs. Nr Finance México S.A. de C.V. Sociedad Financiera de Objeto Múltiple Er. Oral Mercantil 1 Acdo. Núm. Exp. 395/2023.
Scotiabank Inverlat, S.A., Institución de Banca Múltiple, Grupo Financiero Scotiabank Inverlat vs. Las Torres 6309, S.A. de C.V. Oral Mercantil 1 Acdo. en Amparo. Núm. Exp. 285/2019 Amparo Indirecto 1267/2024.
Secreto. Ejecutivo Mercantil Oral Mercantil 1 Acdo. Núm. Exp. 134/2025.
Secreto. Ejecutivo Mercantil Oral Mercantil 1 Acdo. Núm. Exp. 136/2025.
Secreto. Ejecutivo Mercantil Oral Mercantil 1 Acdo. Núm. Exp. 144/2025.
Secreto. Ejecutivo Mercantil Oral Mercantil 1 Acdo. Núm. Exp. 145/2025.
Secreto. Ejecutivo Mercantil 1 Acdo. en Incidente. Núm. Exp. 546/2024 Providencias Precautorias.
Tensoactivos y Especialidades S.A. de C.V. vs. Fabricante y Comercializadora Beta S.A. de C.V. Oral Mercantil 1 Acdo. Núm. Exp. 135/2025.
Veloz Ramírez Alejandro vs. Ramírez Sánchez Jorge Eduardo y Rodríguez González Marina Herlinda. Ord. Civil 1 Acdo. en Expedientillo. Núm. Exp. 35/2023.
NO PUBLICADO
García Mendoza Nicthe Anahi vs. Alba Segovi Rosa María de Guadalupe. Oral Civil No Pub. del 7 de Febrero del 2025. 1 Acdo. Núm. Exp. 123/2025.
AUDIENCIA
Linares Mandujano Leslie Itzel vs. BBVA Seguros México S.A. de C.V. Grupo Financiero BBVA México. Oral Mercantil. 1 Audiencia. Núm. Exp. 974/2024.
NO PUBLICADO
Aceros Soria S.A. de C.V. vs. Solís Tarinda Antonio. Entrevista no Publ. Oral Mercantil. 1 Audiencia. Núm. Exp. 1015/2024.
SENTENCIA INTERLOCUTORIA
Alvarado Daza Susana Manuela vs. Banco Azteca Sa Institución de Banca Múltiple. Oral Mercantil Sent. Interl. 1 Núm. Exp. 43/2024
SENTENCIA DEFINITIVA DEL 10 DE FEBRERO DEL 2025
Hernández Pérez Luis vs. Corona Hernández David Israel. Ejecutivo Mercantil Sent. Def. 1 Núm. Exp. 865/2024

LA SECRETARIA DE ACUERDOS
LIC. TANIA GARCÍA ORTÍZ

SECRETARÍA "C"
ACUERDOS DEL 10 DE FEBRERO DEL 2025

Alemán Guerrero Irving vs. Hernández Ruíz Hortencia. Oral Civil 1 Acdo. Núm. Exp. 79/2025.
Altaltium Real Estate Solutions S.A. de C.V. y Curiel Robledo Lilia vs. Banco Nacional de México Sociedad Anónima Integrante del Grupo Financiero Banamex. Juris. Voluntaria Mercantil 1 Acdo. Núm. Exp. 109/2025.
Autofinanciamiento México S.A. de C.V. vs. Grajales Caoromero Joaquín y Cuatecatl Momox María Francisca Clara. Oral Mercantil 1 Acdo. Núm. Exp. 148/2025.
Autofinanciamiento México, S.A. de C.V. vs. Rivera Velázquez Ricardo, Méndez Gómez Camilo y Osorio Pérez Gabriela. Oral Mercantil 1 Acdo. Núm. Exp. 379/2019.
Banco Mercantil del Norte Sa Institución de Banca Múltiple Grupo Financiero Banorte antes Bancrecer Sa Institución de Banca Múltiple Grupo Financiero Bancrecer vs. Colchas Diana Sa y Promoción y Desarrollo Inmobiliario S.A. de C.V. Juris. Voluntaria Mercantil 1 Acdo. Núm. Exp. 9/2025.
Banco Santander México Sa Institución de Banca Múltiple Grupo Financiero Santander México vs. Ruan Delgado Gildardo. Ejecutivo Mercantil 1 Acdo. en Incidente. Núm. Exp. 738/2024 Inc. de Providencias Precaotorias.
BBVA México Sa Institución de Banca Múltiple Grupo Financiero BBVA México vs. Hurtazo Hernández Ian Rodrigo. Oral Mercantil 1 Acdo. Núm. Exp. 147/2025.
Bp Estaciones y Servicios Energeticos S.A. de C.V. vs. Servicio Centro Comercial Chilpancingo S.A. de C.V. Oral Mercantil 1 Acdo. en Cuaderno_Amparo_Act. Núm. Exp. 458/2021 Amparo Directo.
Cbr Diseño Construcción y Mantenimiento S.A. de C.V. vs. Chiliservices Tic S.A. de C.V. Oral Mercantil 1 Acdo. Núm. Exp. 128/2025.
Cetelem S.A. de C.V. Sociedad Financiera de Objeto Múltiple Entidad Regulada vs. Robles Rodríguez José Fernando. Ejecutivo Mercantil 1 Acdo. en Expedientillo. Núm. Exp. 496/2024.
Cetelem, S.A. de C.V. Sociedad Financiera de Objeto Múltiple, Entidad Regulada, Grupo Financiero Inbursa vs. Peña Reyna Javier Alejandro. Ejecutivo Mercantil 1 Acdo. en Cuadernillo. Núm. Exp. 808/2024 Cuad. de Providencias Precaotorias.
Ckd Activos 10 Sapi de C.V. vs. Flores Orozco Raymundo. Ejecutivo Mercantil 1 Acdo. Núm. Exp. 719/2024.
Ckd Activos 10 Sapi de C.V. vs. Guerrero Hernández Eduardo. Ejecutivo Mercantil 1 Acdo. en Expedientillo. Núm. Exp. 438/2024.
Clorio Arenas Silvia vs. Melgarejo Kukutake Gregorio Jorge. Oral Civil 1 Acdo. Núm. Exp. 149/2025.

SOLO CONSULTA
SOLO CONSULTA
SOLO CONSULTA

Corporativo Laudex Sapi de C.V. Sofom Enr vs. Gracian Moreno Andrea Abigail y Paniagua Serrano Daniela. Oral Mercantil 1 Acdo. Núm. Exp. 789/2024.
Dinero para Crecer, S.A. de C.V. Sofom, E. N. R. Oral Mercantil 1 Acdo. Núm. Exp. 107/2025.
Envai Food Packaging S.A. de C.V. vs. Packaging Alliance S de R.L. de C.V. Oral Mercantil 1 Acdo. Núm. Exp. 607/2022.
Flores García Martín vs. Pérez Ramos Eduardo. Oral Civil 1 Acdo. Núm. Exp. 339/2024.
HSBC México, S.A. Institución de Banca Múltiple, Grupo Financiero HSBC vs. Jm Ingeniería Eléctrica Integral, S.A. de C.V. y Rosas Lam Mario Guadalupe. Providencias Precautorias Mercantil 2 Acdos. Núm. Exp. 968/2024.
Inmobiliaria Tor Nor Sociedad Anónima de Capital Variable vs. Lagatus Sociedad Anónima de Capital Variable. Oral Mercantil 1 Acdo. en Cuaderno_Amparo_Dem. Núm. Exp. 366/2024 Amparo Directo.
Martín Sánchez Ricardo vs. Edificaciones y Diseños Constanza S de R.L. de C.V. Oral Mercantil 1 Acdo. en Expedientillo. Núm. Exp. 398/2022.
Ml Comer Serv S.A. de C.V. vs. Medicspace Lomas S.A. de C.V. y Moreno Villegas César Alan. Oral Mercantil 1 Acdo. Núm. Exp. 966/2024.
Monroy Juárez Amalia vs. Cadena Badillo Viridiana. Ejecutivo Mercantil 1 Acdo. Núm. Exp. 129/2025.
Monto Fácil Sociedad Anónima Promotora de Inversión de Capital Variable Sociedad Financiera de Objeto Múltiple Entidad No Regulada y También Conocida como Monto Fácil Sapi de C.V. Sofom Enr vs. De la Cruz Juárez Nidia. Ejecutivo Mercantil 1 Acdo. en Cuaderno_Amparo_Dem. Núm. Exp. 507/2024 Amparo Directo.
Nr Finance México, Sociedad Anónima de Capital Variable, (En Lo Sucesivo Nrfm) vs. Canela Ramírez Emmanuel. Ejecutivo Mercantil 1 Acdo. en Expedientillo. Núm. Exp. 869/2024.
Prudencio Chafino Garrido vs. Autofinanciamiento Automotriz S.A. de C.V. Oral Mercantil 2 Acdos. Núm. Exp. 988/2024.
Seguridad Privada Mega Espezializada S.A. de C.V. vs. Tiendas Super Precio S.A. de C.V. Oral Mercantil 1 Acdo. en Cuaderno_Amparo_Dem. Núm. Exp. 108/2024 Amparo Indirecto 835/2024 II.
Soluciones en Préstamos Imadie Sapi de C.V. vs. Sauceda Montaño Mirtha Yuridia. Ejecutivo Mercantil 1 Acdo. Núm. Exp. 727/2024.

SENTENCIA DEFINITIVA DEL 10 DE FEBRERO DEL 2025

Nr Finance México S.A. de C.V. vs. Valtierra Ayala Alma Michell. Ejecutivo Mercantil Sent. Def. 1 Núm. Exp. 847/2024

LA SECRETARIA DE ACUERDOS
LIC. MABEL RÍOS RICOY

DÉCIMO SÉPTIMO DE LO CIVIL DE PROCESO ORAL

SECRETARÍA "A"
ACUERDOS DEL 10 DE FEBRERO DEL 2025

BBVA México Sa Institución de Banca Múltiple Grupo Financiero BBVA México vs. Tovar Ruíz Alejandro. Oral Mercantil Prevención Exhiba Documentos. 1 Acdo. Núm. Exp. 147/2025.
Blimerk S.A. de C.V. vs. Alquimiadigital Mx S.A. de C.V. Oral Mercantil 1 Acdo. Núm. Exp. 34/2025.
Constru Mex, S.A. de C.V. vs. Álvarez Carrera Aurelio y Fenollosa Suárez María Fernanda. Ejecutivo Mercantil Oral Mercantil 1 Acdo. Núm. Exp. 371/2023.
Corporativo Laudex S.A. P. I. de C.V. Sofom E. N. R vs. Julia Guadalupe Bonilla Cervantes y María del Pilar Cervantes Loranca. Oral Mercantil 1 Acdo. Núm. Exp. 587/2016.
Fisher S Condesa S de R.L. de C.V. vs. Impulsora Laboral S.A. de C.V. Ejecutivo Mercantil 1 Acdo. Núm. Exp. 64/2025.
Huitrón de Velasco Arturo vs. Trejo García David Alonso. Ejecutivo Mercantil Oral Mercantil 2 Acdos. Núm. Exp. 717/2023.
Operadora Coyoacan de Centros de Salud S.A. de C.V. vs. Taboada Olmos Jesús Daniel. Otros Oralidad Mercantil 1 Acdo. Núm. Exp. 361/2024.
Secreto. Ejecutivo Mercantil Admis. Demanda. 1 Acdo. Núm. Exp. 139/2025.
Secreto. Ejecutivo Mercantil 1 Acdo. Núm. Exp. 14/2025.
Secreto. Providencias Precautorias Mercantil Prevención Exhiba Documentos. 1 Acdo. Núm. Exp. 141/2025.
Secreto. Providencias Precautorias Mercantil 1 Acdo. Núm. Exp. 47/2025.

SENTENCIA INTERLOCUTORIA

HSBC México Sa Institución de Banca Múltiple Grupo Financiero HSBC División Fiduciaria en su Carácter de Fiduciario en el Fideicomiso Irrevocable Número F 243264 vs. Raya Torres Elfega. Oral Mercantil Sent. Interl. 1 Núm. Exp. 7/2016 Tomo Ii

LA SECRETARIA DE ACUERDOS
LIC. VALERIA LORENA JUÁREZ CALVO

SECRETARÍA "B"
ACUERDOS DEL 10 DE FEBRERO DEL 2025

Axalta Coating Systems México S de R.L. de C.V. vs. González Flores Silvia Esthela. Oral Mercantil 1 Acdo. Núm. Exp. 482/2023.
Banco Santander México, Sociedad Anónima, Institución de Banca Múltiple, Grupo Financiero Santander México vs. Silva Suárez Rocío Elizabeth. Ejecutivo Mercantil Oral Mercantil 1 Acdo. en Amparo. Núm. Exp. 435/2022 Amparo Directo.
BBVA México Sa Institución de Banca Múltiple Grupo Financiero BBVA México vs. Tovar Ruíz Alejandro. Oral Mercantil Prevención Exhiba Documentos. 1 Acdo. Núm. Exp. 148/2025.
Bravo Echenique Verónica vs. BBVA México Sa Institución de Banca Múltiple Grupo Financiero BBVA México. Otros Oralidad Mercantil 2 Acdos. Núm. Exp. 362/2023 Tomo II.
Hernández Crespo Carlos Darío vs. Saúl Salvador Malpica Mondragón. Oral Civil 1 Acdo. Núm. Exp. 125/2021.
Lanz Buenfil Jorge Joaquín vs. Pública Entertainment S.A. de C.V. Medios Preparatorios Oral Mercantil 1 Acdo. Núm. Exp. 755/2024.
López Torres María Araceli vs. Banco Nacional de México Sa Integrante del Grupo Financiero Banamex. Otros Oralidad Mercantil 2 Acdos. Núm. Exp. 192/2024 Tomo II.
Monroy Martínez Jesús vs. Banco Azteca Sa Institución de Banca Múltiple. Oral Mercantil 1 Acdo. Núm. Exp. 92/2024.
Pineda Hernández Juan Luis vs. Fuentes Castañeda Roberto Edgar. Actos Prejudiciales Oral Civil 1 Acdo. Núm. Exp. 535/2024.
Portafolio de Negocios S.A. de C.V. Sofom Er vs. Scap S.A. de C.V. y Arratia Vingardi Eduardo Joel y Arratia Vingardi Ileana y Arratia Vingardi Ricardo Joel y Consultores Asociados J 4 S.A. de C.V. y Asesoría Técnica y Proyectos S.A. de Cv8. Providencias Precautorias Oral Mercantil Dada Nva Cta. 1 Acdo. Núm. Exp. 878/2024.
Rodríguez Gasca Adolfo vs. Álvarez del Castillo Sosa Pascual. Ejecutivo Mercantil Oral Oralidad Mercantil 1 Acdo. Núm. Exp. 800/2024.
Secreto. Ejecutivo Mercantil Admis. Demanda. 1 Acdo. Núm. Exp. 138/2025.
Secreto. Ejecutivo Mercantil Admis. Demanda. 1 Acdo. Núm. Exp. 140/2025.
Secreto. Providencias Precautorias Mercantil Prevención Exhiba Documentos. 1 Acdo. Núm. Exp. 142/2025.
Secreto. Providencias Precautorias Mercantil Prevención Exhiba Documentos. 1 Acdo. Núm. Exp. 145/2025.
Secreto. Ejecutivo Mercantil Oral Mercantil 1 Acdo. Núm. Exp. 402/2023.
Secreto. Ejecutivo Mercantil 2 Acdos. Núm. Exp. 45/2025.
Secreto. Medios Preparatorios Civil 1 Acdo. Núm. Exp. 502/2023.
Secreto. Oral Mercantil 1 Acdo. en Incidente. Núm. Exp. 638/2024 Inc. de Providencias Precautorias.
Secreto. Ejecutivo Mercantil 2 Acdos. Núm. Exp. 682/2024.
Secreto. Providencias Precautorias Oral Mercantil 1 Acdo. en Incidente. Núm. Exp. 728/2024 Providencias Precautorias.
Secreto. Ejecutivo Mercantil Oral Oralidad Mercantil Resp Cnbv. 1 Acdo. Núm. Exp. 850/2024.
Secreto. Providencias Precautorias Oral Mercantil Resp Cnbv. 1 Acdo. Núm. Exp. 968/2024.
Toyota Financial Services México S.A. de C.V. vs. Reyes Cruz Diego y Zentella Chávez Diana Arel. Ejecutivo Mercantil Se Da por Pagado. 1 Acdo. Núm. Exp. 728/2024.
Viedma Aguilar Juvencia Victoria y Terán Vega Luis David su Sucesión vs. Peón Larraga Ricardo Arturo y Rivera Sánchez Olga. Otros Oralidad Civil Correc Of Reit. 1 Acdo. Núm. Exp. 1018/2024.
AUDIENCIA

SOLO CONSULTA
SOLO CONSULTA
SOLO CONSULTA

Rodríguez Gasca Adolfo vs. Álvarez del Castillo Sosa Pascual. Ejecutivo Mercantil Oral Oralidad Mercantil. 1 Audiencia. Núm. Exp. 800/2024.

LA SECRETARIA DE ACUERDOS
LIC. IVETTE MIRIAM VILLEGAS ÁNGELES

SECRETARÍA "C"
ACUERDOS DEL 10 DE FEBRERO DEL 2025

BBVA México Sa Institución de Banca Múltiple Grupo Financiero BBVA México vs. Guzmán Grajales Gustavo. Oral Mercantil Prevención Exhiba Documentos. 1 Acdo. Núm. Exp. 143/2025.
Benítez Baltazar Raúl su Sucesión vs. Del Campo Sánchez Juan Martín y Calderón Hernández Rosa y Romero Orozco Roberto y Balderas Berumen Salma Leonor. Oral Civil 5 Acdos. Núm. Exp. 76/2025.
Cobranza Estratégica B2b México S.A. P. I. de C.V. vs. Altan Redes S.A. P. I de C.V. Oral Mercantil 1 Acdo. en Amparo. Núm. Exp. 16/2024 Promov. por Cobranza Estratégica B2b México, S.A. P. I de C.V.
Fideicomiso Denominado Fondo para el Desarrollo Social de la Ciudad de México vs. Cabello Martínez Martín y Cabello Martínez Silvano. Otros Oralidad Mercantil 1 Acdo. Núm. Exp. 246/2024.
Grupo Inmobiliario y Constructor Lamda S.A. de C.V. vs. Huerta Escamilla Enrique Noé. Ejecutivo Mercantil 1 Acdo. Núm. Exp. 860/2024.
Secreto. Ejecutivo Mercantil Oral Oralidad Mercantil 2 Acdos. Núm. Exp. 209/2024.
Secreto. Ejecutivo Mercantil Oral Mercantil 1 Acdo. Núm. Exp. 29/2025.
Secreto. Ejecutivo Mercantil Oral Mercantil 3 Acdos. Núm. Exp. 46/2024.
Secreto. Ejecutivo Mercantil 1 Acdo. Núm. Exp. 63/2025.
Secreto. Ejecutivo Mercantil 1 Acdo. Núm. Exp. 633/2024.
AUDIENCIA
Cruz Rodríguez Sergio vs. Anaya Rodríguez Virginia. Otros Oralidad Civil. 1 Audiencia. Núm. Exp. 563/2024.
SENTENCIA DEFINITIVA DEL 10 DE FEBRERO DEL 2025
Cruz Rodríguez Sergio vs. Anaya Rodríguez Virginia. Otros Oralidad Civil Sent. Def. 1 Núm. Exp. 563/2024

LA SECRETARIA DE ACUERDOS
LIC. IVETTE MIRIAM VILLEGAS ÁNGELES

DÉCIMO OCTAVO DE LO CIVIL DE PROCESO ORAL

SECRETARÍA "A"
ACUERDOS DEL 10 DE FEBRERO DEL 2025

Arrendadora King S.A. de C.V. vs. Ledesma Ruíz Yadria Odeth. Oral Mercantil 1 Acdo. Núm. Exp. 14/2025.
Banco Actinver Sociedad Anónima Institución de Banca Múltiple Grupo Financiero Actinver Actuando Única y Exclusivamente en su Carácter de Fiduciario del Fideicomiso de Administración Dos Mil Cuatrocientos Cuarenta y Siete vs. Galván Ríos Héctor. Otros Oralidad Mercantil 2 Acdos. Núm. Exp. 7/2025.
Banco Santander México S.A. Institución de Banca Múltiple, Grupo Financiero Santander México vs. Diagnóstico Molecular Avanzado S.A. de C.V. y Patino Ibarrola Israel. Ejecutivo Mercantil Oral Mercantil 1 Acdo. en Expedientillo. Núm. Exp. 327/2023.
BBVA México, S.A., Institución de Banca Múltiple, Grupo Financiero BBVA México vs. Pérez Orozco Juan Carlos. Oral Mercantil 1 Acdo. Núm. Exp. 51/2025.
Gutierez Nataren Marco Antonio vs. Gutiérrez Nataren María Reyes. Oral Civil 1 Acdo. Núm. Exp. 94/2025.
Ochoa Mercado Ricardo y Piña López Abril Anahi vs. Operadora de Espacios Nermil y Neri Ana Ilda. Oral Mercantil 1 Acdo. Núm. Exp. 997/2024.
Pérez Castillo Ulises Alejandro vs. Fernández Trujillo Alfredo y Promotora Tarimbaro S.A. de C.V. Oral Civil 1 Acdo. Núm. Exp. 111/2025.
Policía Bancaria e Industrial como Cuerpo de Proximidad de la Secretaria de Seguridad Ciudadana del Gobierno de la Ciudad de México vs. Libreria de Porrúa Hermanos y Compañía S.A. de C.V. Oral Civil 1 Acdo. Núm. Exp. 91/2025.
Portafolio de Negocios, S.A. de C.V. Sofom E. R vs. Alta Costura Krome, S.A. de C.V. y Miguel Ángel Cornejo Méndez y María Olivia Fortoul Curiel y Diego Yáñez Fortoul. Ejecutivo Mercantil Oral Mercantil 1 Acdo. Núm. Exp. 724/2023.
Secreto. Ejecutivo Mercantil 1 Acdo. Núm. Exp. 1011/2024.
Secreto. Ejecutivo Mercantil Oral Oralidad Mercantil 1 Acdo. Núm. Exp. 117/2025.
Secreto. Ejecutivo Mercantil 1 Acdo. Núm. Exp. 134/2025.
Secreto. Ejecutivo Mercantil Oral Mercantil 1 Acdo. Núm. Exp. 137/2025.
Secreto. Ejecutivo Mercantil 1 Acdo. Núm. Exp. 31/2025.
Secreto. Ejecutivo Mercantil 1 Acdo. Núm. Exp. 37/2025.
Secreto. Ejecutivo Mercantil Oral Mercantil 1 Acdo. Núm. Exp. 44/2024.
Secreto. Ejecutivo Mercantil 1 Acdo. Núm. Exp. 457/2024.
Secreto. Oral Mercantil 1 Acdo. en Incidente. Núm. Exp. 51/2025 Providencias Precautorias.
Secreto. Ejecutivo Mercantil Oral Mercantil 1 Acdo. Núm. Exp. 724/2023.
Secreto. Ejecutivo Mercantil 1 Acdo. Núm. Exp. 951/2024.
Secreto. Ejecutivo Mercantil 1 Acdo. Núm. Exp. 961/2024.
Servicio Tres Encinas, S.A. de C.V. vs. Trame Transportes y Mecánica, S.A. de C.V. Ejecutivo Mercantil Oral Mercantil 1 Acdo. Núm. Exp. 817/2024.
Unifin Financiera, Sociedad Anónima Bursatil de Capital Variable vs. Tecnología en Sistemas XXI, Sociedad Anónima de Capital Variable y Urquiza Quiroz Alberto. Oral Mercantil 1 Acdo. Núm. Exp. 367/2024.
Velázquez Gibraltar Estefany. Oral Civil 2 Acdos. Núm. Exp. 627/2024.
NO PUBLICADO
Urs Corporation México S de R.L. de C.V. vs. Mota Engil México Sapi de C.V. Oral Mercantil 1 Acdo. Núm. Exp. 107/2025.
AUDIENCIA NO PUBLICADA
Banco Santander México Sa Institución de Banca Múltiple Grupo Financiero Santander México vs. Barbato Internacional S.A. de C.V. y Flores Dosal Guilevaldo Martín. Ejecutivo Mercantil Oral Mercantil. 1 Audiencia. Núm. Exp. 317/2024.

LA SECRETARIA DE ACUERDOS POR MISTERIO DE LEY
LIC. NELLY EDITH MATADAMAS CASTILLO

SECRETARÍA "B"
ACUERDOS DEL 10 DE FEBRERO DEL 2025

Dueñas Morales Diana Estrella vs. Montiel Rafael Evelyn Elizabeth. Oral Civil 1 Acdo. Núm. Exp. 18/2025.
Nr Finance México S.A. de C.V. vs. Rodríguez Daza Tomás Noé. Ejecutivo Mercantil 1 Acdo. Núm. Exp. 532/2024.
Páez Torres Carlos Eleazar vs. Zurich Compañía de Seguros S.A. de C.V. Oral Mercantil 1 Acdo. Núm. Exp. 862/2024.
Río Tuerto, S.A. de C.V. vs. Azteca Logística en Transportación y Gruas, S.A. de C.V. Oral Mercantil 1 Acdo. Núm. Exp. 872/2024.
Secreto. Ejecutivo Mercantil 1 Acdo. Núm. Exp. 1012/2024.
Secreto. Ejecutivo Mercantil 1 Acdo. Núm. Exp. 22/2025.
Secreto. Medios Preparatorios Civil 1 Acdo. Núm. Exp. 865/2024.
Secreto. Providencias Precautorias Mercantil 1 Acdo. Núm. Exp. 98/2025.
Servicios de Ingeniería Construcciones y Avaluos Rojas S.A. de C.V. vs. Banco del Bajío Sa Institución de Banca Múltiple. Oral Mercantil 1 Acdo. Núm. Exp. 955/2024.
Viplastic, S.A. de C.V. vs. Ecap, S.A. de C.V. Oral Mercantil 1 Acdo. Núm. Exp. 965/2024.
Viplastic, S.A. de C.V. vs. Ecap, S.A. de C.V. Oral Mercantil 1 Acdo. en Incidente. Núm. Exp. 965/2024 Prov. Prec.
NO PUBLICADOS
Nacional Financiera Sociedad Nacional de Crédito Institución de Banca de Desarrollo como Fiduciaria del Fideicomiso Denominado Fondo para el Desarrollo Social de la Ciudad de México vs. Ortiz Escamilla José Carlos y Ortiz Escamilla Beatriz. Oral Civil 1 Acdo. Núm. Exp. 55/2025.
Secreto. Ejecutivo Mercantil 1 Acdo. Núm. Exp. 118/2025.

LA SECRETARIA DE ACUERDOS
LIC. JOSEFINA BECERRIL HERRERA

SOLO CONSULTA
SOLO CONSULTA
SOLO CONSULTA

SECRETARÍA "C"
ACUERDOS DEL 10 DE FEBRERO DEL 2025

Arrendadora Host Sl, S.A. de C.V. vs. Selina México Subholding Two, S.A. de C.V. y Selina Holding Company, S.A. Oral Mercantil 1 Acdo. Núm. Exp. 56/2025.
Bautista Guerrero Marco Antonio vs. Grupo Nacional Provincial Sab Gnp Seguros y Prm Agente de Seguros y Fianzas S.A. de C.V. y Coapa Premium S.A. de C.V. Oral Civil 1 Acdo. Núm. Exp. 1019/2024.
BBVA México, S.A., Institución de Banca Múltiple, Grupo Financiero BBVA México vs. López Preza Gustavo. Oral Mercantil 2 Acdos. en Cuaderno_Amparo_Dem. Núm. Exp. 623/2023 Tomo I Amparo Indirecto 387/2024.
BBVA México, S.A., Institución de Banca Múltiple, Grupo Financiero BBVA México vs. López Preza Gustavo. Oral Mercantil 1 Acdo. en Amparo. Núm. Exp. 623/2023 Tomo II Amparo Indirecto 387/2024.
Diary Proyectos en Comunicaciones S.A. de C.V. vs. Ica Edificio Satélite S.A. de C.V. Oral Mercantil 1 Acdo. Núm. Exp. 526/2024.
Gil Matías Irma vs. Gestiona Capital Soluciones Sapi de C.V. Sofom Enr. Ejecutivo Mercantil Oral Mercantil 1 Acdo. en Cuaderno_Amparo_Act. Núm. Exp. 593/2023 D. C. 13/2025.
Isabel Elvira vs. Controladora de Negocios Comerciales S.A. de C.V. Oral Mercantil 1 Acdo. Núm. Exp. 1000/2024.
Martínez Rodríguez Gabriela vs. Grupo Nacional Provincial Sab y el Trebol Automotriz Ermita S.A. de C.V. Oral Mercantil 1 Acdo. Núm. Exp. 826/2024.
Nexo Arquitectos S.A. de C.V. vs. Desarrollos Chac Mool S.A. de C.V. Oral Mercantil 1 Acdo. Núm. Exp. 36/2025.
Secreto. Providencias Precautorias Mercantil 1 Acdo. Núm. Exp. 20/2025.
Secreto. Providencias Precautorias Civil 1 Acdo. Núm. Exp. 400/2024.
Secreto. Ejecutivo Mercantil 1 Acdo. Núm. Exp. 490/2024.
Secreto. Ejecutivo Mercantil 1 Acdo. Núm. Exp. 50/2025.
Secreto. Medios Preparatorios Mercantil 1 Acdo. Núm. Exp. 546/2024.
Secreto. Ejecutivo Mercantil 2 Acdos. Núm. Exp. 76/2025.
Secreto. Ejecutivo Mercantil Oral Oralidad Mercantil 1 Acdo. Núm. Exp. 86/2025.
NO PUBLICADO
Secreto. Ejecutivo Mercantil 1 Acdo. Núm. Exp. 119/2025.

LA SECRETARIA DE ACUERDOS
LIC. NELLY EDITH MATADAMAS CASTILLO

DÉCIMO NOVENO DE LO CIVIL DE PROCESO ORAL

SECRETARÍA "A"
ACUERDOS DEL 10 DE FEBRERO DEL 2025

86 Distribution Inc. Sociedad Anónima de Capital Variable vs. Camacho Roberto Carlos. Medios Preparatorios Mercantil 1 Acdo. Núm. Exp. 884/2024.
Autofinanciamiento México, S.A. de C.V. vs. Haros Urbalejo Alberto y Urbalejo Zazueta Isabel. Oral Mercantil 1 Acdo. Núm. Exp. 307/2018.
Banco Santander México, S.A. Institución de Banca Múltiple, Grupo Financiero Santander México vs. Best Telecom Group S.A. de C.V. y Otro. Ejecutivo Mercantil Oral Mercantil 1 Acdo. en Expedientillo. Núm. Exp. 44/2020.
BBVA México Sa Institución de Banca Múltiple Grupo Financiero BBVA México vs. Móvil Cel Logistic S.A. de C.V. y Sánchez Flores María de Lourdes y García Acosta Palmenia Yoslinne. Oral Mercantil 2 Acdos. Núm. Exp. 34/2025.
BBVA México, S.A., Institución de Banca Múltiple, Grupo Financiero BBVA México vs. Riva Palacio Belaunzarán Jorge Hugo. Oral Mercantil 1 Acdo. Núm. Exp. 34/2024.
BBVA México, S.A., Institución de Banca Múltiple, Grupo Financiero BBVA México vs. Sánchez Archundia Arturo. Oral Mercantil 1 Acdo. Núm. Exp. 267/2023.
Caja de Previsión de la Policía Preventiva de la Ciudad de México vs. Díaz Galicia Enriqueta. Oral Civil 1 Acdo. Núm. Exp. 41/2025.
Caja de Previsión de la Policía Preventiva de la Ciudad de México vs. Rivero Medina Enriqueta Carmin. Oral Civil 1 Acdo. Núm. Exp. 94/2025.
García Aguilar Mireya vs. Hernández Pérez Luis vs. García Gris de Hernández Miriam Ivonne. Oral Civil 2 Acdos. Núm. Exp. 844/2017.
Herrera Flores Raúl vs. Cav System Sociedad Anónima de Capital Variable y Grupo Prosidsa S de R.L. de C.V. Luminarias Prosolar y Silva Elizalde Víctor Fernando. Oral Mercantil 1 Acdo. Núm. Exp. 657/2023.
HSBC México S.A. Institución de Banca Múltiple Grupo Financiero HSBC vs. Refividrio Guadalajara S.A. de C.V. y Espinosa Barraza César. Providencias Precautorias Mercantil 1 Acdo. Núm. Exp. 937/2024.
Pae Desarrollador Empresarial de Latinoamerica, S. de R. L. de C.V. vs. Tim M+R S.A. de C.V. Oral Mercantil 1 Acdo. Núm. Exp. 241/2022.
Sánchez Zúñiga Fabiola vs. Gutiérrez Cabrera Gabriel. Oral Mercantil 1 Acdo. Núm. Exp. 234/2024.
Secreto. Ejecutivo Mercantil Oral Oralidad Mercantil 1 Acdo. Núm. Exp. 141/2025.
Secreto. Ejecutivo Mercantil Oral Oralidad Mercantil 1 Acdo. Núm. Exp. 144/2025.
Secreto. Oral Mercantil 3 Acdos. en Otros. Núm. Exp. 241/2024 Prov Prec.
Secreto. Ejecutivo Mercantil Oral Mercantil 2 Acdos. Núm. Exp. 274/2024.
Secreto. Providencias Precautorias Mercantil 1 Acdo. Núm. Exp. 291/2024.
Secreto. Ejecutivo Mercantil Oral Mercantil 1 Acdo. Núm. Exp. 4/2025.
Secreto. Ejecutivo Mercantil Oral Mercantil 1 Acdo. Núm. Exp. 490/2024.
Secreto. Providencias Precautorias Mercantil 1 Acdo. Núm. Exp. 595/2024.
Secreto. Ejecutivo Mercantil Oral Mercantil 1 Acdo. en Otros. Núm. Exp. 787/2024 Prov Prec.
Secreto. Ejecutivo Mercantil 1 Acdo. Núm. Exp. 804/2024.
Secreto. Providencias Precautorias Mercantil 1 Acdo. Núm. Exp. 810/2024.
Secreto. Ejecutivo Mercantil 1 Acdo. Núm. Exp. 840/2024.
Secreto. Providencias Precautorias Mercantil 1 Acdo. Núm. Exp. 870/2024.
Secreto. Ejecutivo Mercantil 1 Acdo. Núm. Exp. 91/2025.
Secreto. Ejecutivo Mercantil Oral Mercantil 1 Acdo. en Otros. Núm. Exp. 931/2024 Prov Prec.
Transfintra Sapi de C.V. vs. Desena Huitrón Armando y Desena Sánchez Jpsue Oswaldo. Oral Mercantil 1 Acdo. Núm. Exp. 14/2025.
Tvcenlinea Com S.A. de C.V. vs. Axa Seguros, S.A. de C.V. Oral Mercantil 1 Acdo. en Cuaderno_Amparo_Act. Núm. Exp. 644/2023 contra Sent Def.
MAL PUBLICADO
Secreto. Providencias Precautorias Mercantil 1 Acdo. Núm. Exp. 810/2024.
NO PUBLICADOS
BBVA México Sa Institución de Banca Múltiple Grupo Financiero BBVA México vs. Torres Silva Jorge Eduardo. Oral Mercantil No Publicado. 1 Acdo. Núm. Exp. 84/2025.
Inmobiliaria Conjunto Polanco, S.A. P. I. de C.V. vs. Carajillo Miyana, S. de R. L. de C.V. y Carajillo Masaryk, S. de R. L. de C.V. Oral Mercantil No Publicado. 1 Acdo. Núm. Exp. 134/2025.
Sociedad de Beneficencia Española Institución de Asistencia Privada vs. López Vega Edilberto y Ledesma Maldonado Luis Alfonso. Oral Civil No Publicado. 1 Acdo. Núm. Exp. 104/2025.
AUDIENCIA
Toyota Financial Services México S.A. de C.V. vs. Sandoval Correa Antonio. Aud. Ejecutivo Mercantil. 1 Audiencia. Núm. Exp. 850/2024.
NO PUBLICADO
Carreón Hernández María Guadalupe vs. Torres Equihua Gabriela. Aud. Oral Mercantil. 1 Audiencia. Núm. Exp. 734/2023.

EL SECRETARIO DE ACUERDOS
LIC. MARCO ANTONIO SOSA MUNIVE

SOLO CONSULTA
SOLO CONSULTA
SOLO CONSULTA

SECRETARÍA "B"
ACUERDOS DEL 10 DE FEBRERO DEL 2025

Álvarez Paulo César vs. Grupo Nacional Provincial Sab. Oral Mercantil Acuerdo. 1 Acdo. en Cuaderno_Amparo_Act. Núm. Exp. 175/2024 contra Sent Def.
Álvarez Pérez María Luisa del Carmen vs. Allcomsim S.A. de C.V. y Septién Stute Karl Christian. Ejecutivo Mercantil Acuerdo. 1 Acdo. en Cuaderno_Amparo_Dem. Núm. Exp. 488/2024.
Autofinanciamiento México, S.A. de C.V. vs. Milán Huerta Constantino y Otros. Oral Mercantil Acuerdo. 1 Acdo. Núm. Exp. 18/2017.
Banco Nacional de México Sa Integrante del Grupo Financiero Banamex vs. Royal Manchurian S.A. de C.V. y Gutiérrez Ortiz Soledad y Aguilar Aguilar Susana. Providencias Precautorias Mercantil Acuerdo. 1 Acdo. Núm. Exp. 535/2024.
BBVA México Sa Institución de Banca Múltiple Grupo Financiero BBVA México vs. Cardona Monterrubio Sandra Ivonne. Otros Oralidad Mercantil 1 Acdo. Núm. Exp. 140/2025.
Comercializadora de Aceros Ccmi S.A. de C.V. vs. Bonatti Spa. Oral Mercantil Acuerdo. 2 Acdos. Núm. Exp. 995/2024.
Elizondo Guzmán Antonio vs. BBVA Seguros México S.A. de C.V. Grupo Financiero BBVA México. Oral Mercantil Acuerdo. 1 Acdo. en Cuaderno_Amparo_Act. Núm. Exp. 705/2024 contra Sent Def. 15-01-2025.
Ferreira Sánchez Silvia Juana vs. González de Mendoza María del Rosario y Otros. Oral Civil Acuerdo. 1 Acdo. en Expedientillo. Núm. Exp. 318/2019.
Instituto Mexicano del Seguro Social vs. Fuentes Aboites Irma. Oral Civil Acuerdo. 1 Acdo. Núm. Exp. 320/2022.
Olivera Álvarez Marcela vs. Metlife México Sociedad Anónima de Capital Variable. Oral Mercantil Acuerdo. 1 Acdo. Núm. Exp. 725/2024.
Operadora Falcón Sapi de C.V. Sofom Enr vs. Soluciones Empresariales Inminentes Alpes S.A. de C.V. y Azuara Miranda Víctor Manuel. Ejecutivo Mercantil Oral Mercantil Acuerdo. 1 Acdo. en Cuaderno_Amparo_Dem. Núm. Exp. 735/2022 contra Sent Def.
Secreto. Ejecutivo Mercantil Oral Oralidad Mercantil 1 Acdo. Núm. Exp. 142/2025.
Secreto. Ejecutivo Mercantil Oral Oralidad Mercantil 1 Acdo. Núm. Exp. 145/2025.
Secreto. Ejecutivo Mercantil Oral Mercantil Acuerdo. 1 Acdo. Núm. Exp. 275/2022.
Secreto. Ejecutivo Mercantil Acuerdo. 1 Acdo. Núm. Exp. 50/2025.
Secreto. Ejecutivo Mercantil Acuerdo. 1 Acdo. Núm. Exp. 628/2024.
Secreto. Ejecutivo Mercantil Acuerdo. 1 Acdo. en Otros. Núm. Exp. 962/2024 Prov Prec.
Unifin Credit, S.A. de C.V. Sofom E. N. R vs. Black Ecco, S.A. de C.V. y Otros. Oral Mercantil Acuerdo. 1 Acdo. en Cuaderno_Amparo_Dem. Núm. Exp. 488/2019 Promov. por Black Ecco, S.A. de C.V.
Unifin Credit, S.A. de C.V. Sofom E. N. R vs. Black Ecco, S.A. de C.V. y Otros. Oral Mercantil Acuerdo. 1 Acdo. en Cuaderno_Amparo_Dem. Núm. Exp. 488/2019 Promov. por Computianguis S.A. de C.V.
Unifin Credit, S.A. de C.V. Sofom E. N. R vs. Black Ecco, S.A. de C.V. y Otros. Oral Mercantil Acuerdo. 1 Acdo. en Cuaderno_Amparo_Dem. Núm. Exp. 488/2019 Promov. por Soluciones Tecnológicas en Rentas S.A. de C.V.

NO PUBLICADOS

Iusasol Suministradora de Enegia S.A. de C.V. vs. Durán George Miriam Adareli. Oral Mercantil No Publicado. 1 Acdo. Núm. Exp. 90/2025.
Quiñonez Nava Ovidio vs. Cabello Vázquez Rogelio Alberto. Oral Civil No Publicado. 1 Acdo. Núm. Exp. 138/2025.
Secreto. Ejecutivo Mercantil Oral Mercantil 1 Acdo. Núm. Exp. 135/2025.
Secreto. Providencias Precautorias Mercantil No Publicado. 1 Acdo. Núm. Exp. 88/2025.

AUDIENCIA

Secreto. Aud. Medios Preparatorios Mercantil. 1 Audiencia. Núm. Exp. 45/2025.

LA SECRETARIA DE ACUERDOS
LIC. JANETTE JUÁREZ VARGAS

SECRETARÍA "C"
ACUERDOS DEL 10 DE FEBRERO DEL 2025

Aguirre González Abraham Israel vs. Gerardo Rivero Chávez, También Conocido como Gerardo del Riero Chávez. Oral Civil 1 Acdo. Núm. Exp. 533/2023.
Calamp Wireless Networks Corporation vs. Dogo Informatique S.A. de C.V. Medios Preparatorios Mercantil 1 Acdo. Núm. Exp. 419/2024.
Cetelem, S.A. de C.V. Sociedad Financiera de Objeto Múltiple, Entidad Regulada, Grupo Financiero Inbursa vs. Martínez Razo María Guadalupe. Ejecutivo Mercantil 1 Acdo. en Otros. Núm. Exp. 909/2024 Prov Prec.
Crédito Único, S.A. de C.V., S. O. F. O. M., E. N. R vs. Borrego Merodio Federico. Providencias Precautorias Mercantil 1 Acdo. Núm. Exp. 1026/2024.
Martorell Gutiérrez Rosa Isabel vs. Zaragoza Pérez Jesús. Juris. Voluntaria Civil 1 Acdo. Núm. Exp. 139/2025.
Mc Inc. Sapi de C.V. vs. Flores Verdad Hidalgo Monroy Enrique. Oral Mercantil 1 Acdo. Núm. Exp. 1003/2024.
Miranda Lugo Héctor Rodolfo vs. Banco Mercantil del Norte Sa Institución de Banca Múltiple Grupo Financiero Banorte. Oral Mercantil 1 Acdo. Núm. Exp. 23/2024.
Pretmex S.A. de C.V. Sofom E. N. R vs. Carmo Distribuidora S.A. de C.V. y Sahagún Videz David Enrique. Providencias Precautorias Mercantil 1 Acdo. Núm. Exp. 280/2023.
Prisma Envase S.A. de C.V. vs. Jortman Cosmetics S.A. de C.V. Oral Mercantil 1 Acdo. Núm. Exp. 943/2024.
Scotiabank Inverlat S.A., Institución de Banca Múltiple, Grupo Financiero Scotiabank Inverlat vs. Flourens Pineda Sara. Juris. Voluntaria Civil 1 Acdo. Núm. Exp. 96/2025.
Secreto. Providencias Precautorias Mercantil 1 Acdo. Núm. Exp. 13/2025.
Secreto. Ejecutivo Mercantil Oral Oralidad Mercantil 1 Acdo. Núm. Exp. 146/2025.
Secreto. Ejecutivo Mercantil Oral Mercantil 1 Acdo. en Otros. Núm. Exp. 9/2025 Prov Prec.
Secreto. Medios Preparatorios Mercantil 1 Acdo. Núm. Exp. 919/2024.
Solunion México Seguros de Crédito, S.A. y Apypsa Artículos de Plástico, S.A. de C.V. vs. Apypsa Agroestructuras para Cultivos Hidropónicos, S.A. de C.V. y Lotecatro, S.A. de C.V. y Solinde, S.A. de C.V. y Rodríguez Covelo Armando y Ramos Bessa Lidya. Providencias Precautorias Mercantil 1 Acdo. Núm. Exp. 823/2024.

NO PUBLICADOS

BBVA México Sa Institución de Banca Múltiple Grupo Financiero BBVA México vs. Benítez Flores Gonzalo. Oral Mercantil No Publicado. 1 Acdo. Núm. Exp. 133/2025.
Manzano Martínez Diana Sofía vs. La Mezcalita de Banda. Oral Mercantil No Publicado. 1 Acdo. Núm. Exp. 136/2025.
Secreto. Ejecutivo Mercantil No Publicado. 1 Acdo. Núm. Exp. 73/2025.
Secreto. Ejecutivo Mercantil Oral Mercantil No Publicado. 1 Acdo. Núm. Exp. 83/2025.

LA SECRETARIA DE ACUERDOS
LIC. TABATA GUADALUPE GÓMEZ LÓPEZ

VIGÉSIMO DE LO CIVIL DE PROCESO ORAL

SECRETARÍA "A"
ACUERDOS DEL 10 DE FEBRERO DEL 2025

Ac Fin. Sapi de C.V. Sofom Enr vs. Pro Surtido S.A. de C.V. y Mendoza Vejar Víctor Hugo. Resc. de Contrato Oralidad Mercantil Autorización. 1 Acdo. Núm. Exp. 493/2024.
Díaz Gutiérrez Zev vs. Qualitas Compañía de Seguros S.A. de C.V. Cump. de Contrato Oralidad Mercantil Prevención. 1 Acdo. Núm. Exp. 131/2025.
Gamez García Heriberto Martín vs. Banco Nacional de México Sa Integrante del Grupo Financiero Banamex y Tarjetas Banamex S.A. de C.V. Sofom Er Integrante del Grupo Financiero Banamex. Otros Oralidad Mercantil No Ampara. 1 Acdo. en Amparo. Núm. Exp. 152/2024 Amparo Banamex.
González Valdez Verónica vs. Banco Nacional de México Sa Integrante del Grupo Financiero Banamex. Otros Oralidad Mercantil Autorización. 1 Acdo. en Seccion_De_Ejecución. Núm. Exp. 261/2023.
Grupo Aduanal Peggaso S.A. de C.V. vs. Banco Nacional de México Sa Integrante del Grupo Financiero Banamex. Otros Oralidad Mercantil Autorización. 1 Acdo. Núm. Exp. 421/2023.

SOLO CONSULTA
SOLO CONSULTA
SOLO CONSULTA

Gutiérrez Navarro Jorge Alberto vs. Crabi S.A. de C.V. Cump. de Contrato Oralidad Mercantil Se Desecha Demanda. 1 Acdo. Núm. Exp. 92/2025.
Maquinaria de Carga y Construcción S.A. de C.V. vs. Holding Prefabricados S.A. de C.V. Otros Oralidad Mercantil Prevención. 1 Acdo. Núm. Exp. 82/2025.
Melo Gaspar Alma Delia vs. Melo Gaspar Blanca Estela. Otros Oralidad Civil Estado Procesal de Autos. 1 Acdo. en Amparo. Núm. Exp. 141/2024 107/2025.
Romero León Yasmín Araceli vs. Mena Pinelo Julio Alberto y Gómez Joaquín Judith. Otros Oralidad Civil Requerimento. 1 Acdo. Núm. Exp. 143/2025.
Secreto. Ejecutivo Mercantil Oral Mercantil Prevención. 1 Acdo. Núm. Exp. 130/2025.
Secreto. Ejecutivo Mercantil Oral Oralidad Mercantil Desahoga Prevención, Admite Demanda. 1 Acdo. Núm. Exp. 73/2025.
Servicios Logísticos Interdisciplinarios Sabonimex S.A. de C.V. vs. Banco Santander México Sa Institución de Banca Múltiple Grupo Financiero Santander México. Otros Oralidad Mercantil Llama a Terceros. 1 Acdo. Núm. Exp. 812/2024.
Sicrea Comercial S.A. de C.V. vs. Cárdenas Ramírez José de Jesús. Ejecutivo Mercantil Oral Oralidad Mercantil Se Desecha Demanda. 1 Acdo. Núm. Exp. 83/2025.
Ventas Celeste Sociedad Anónima de Capital Variable vs. López Alva María Gregoria y Hernández Salazar José Guadalupe. Oral Mercantil Autorización. 1 Acdo. Núm. Exp. 651/2019 Tomo II.

LA SECRETARIA DE ACUERDOS
LIC. CAROLINA FERNANDA TORRES COLIN

SECRETARÍA "B"
ACUERDOS DEL 10 DE FEBRERO DEL 2025

Autofinanciamiento México, S.A. de C.V. vs. Hau Cachon José Julián, Hau Cachon Porfirio y Flores Tun Irma. Oral Mercantil Minuta. 1 Acdo. Núm. Exp. 124/2016.
Bauma Maquinaria México S.A. de C.V. vs. Emiyara Construcciones S.A. de C.V. Otros Oralidad Mercantil Admisión. 1 Acdo. Núm. Exp. 136/2025.
BBVA México, S.A., Institución de Banca Múltiple, Grupo Financiero BBVA México vs. Díaz Remigio María Alejandra. Cump. de Contrato Oralidad Mercantil Se Admite Amparo Directo. 1 Acdo. en Cuaderno_Amparo_Act. Núm. Exp. 1014/2024.
BBVA México, S.A., Institución de Banca Múltiple, Grupo Financiero BBVA México vs. Estrella Parra Pablo. Cump. de Contrato Oralidad Mercantil Informe Justif. 1 Acdo. en Cuaderno_Amparo_Dem. Núm. Exp. 674/2024 273/2025.
Caja Inmaculada, S. C. de A. P. de R. L. de C.V. vs. Zamora Ponce Araceli y Juárez Zamora Abraham. Otros Oralidad Mercantil Se Admite Amparo Directo. 1 Acdo. en Cuaderno_Amparo_Act. Núm. Exp. 1006/2024.
Comercializadora de Carnicos Lozada S.A. de C.V. vs. Rafael Pérez Negron. Otros Oralidad Mercantil Oficio Archivo. 1 Acdo. en Expedientillo. Núm. Exp. 84/2021 Bis. 1.
Coventure Pre Season Special Assets Fund Llc vs. Agroproducto Díazteca S.A. de C.V. y Productora Mesoamericana Sapi de C.V. y Exportadora Tláloc S.A. de C.V. y Zapoteco Producee S.A. de C.V. y Díaz Murillo Ismael Guadalupe y Díaz Lerma José Antonio. Ejecutivo Mercantil Autr. Sigj. 2 Acdos. Núm. Exp. 906/2024.
Daimler Financial Services Sociedad Anónima de Capital Variable, Sociedad Financiera de Objeto Múltiple Entidad No Regulada vs. Cruz García Roberto y Cruz Ramón Luis Roberto y Dulcerias del Super Mercado Sociedad Anónima de Capital Variable. Ejecutivo Mercantil Trámite. 1 Acdo. Núm. Exp. 564/2024.
Díaz Ortiz Herminio vs. Velazco Lomelí Alejandra y Velazco Lomelí Yolanda. Ejecutivo Mercantil Sin Diligenciar. 1 Acdo. Núm. Exp. 706/2024.
Distribuidora Liverpool S.A. de C.V. vs. Mifel S.A. de C.V. Sofom Er. Otros Oralidad Mercantil Emplaz. Tercero. 1 Acdo. en Cuaderno_Amparo_Act. Núm. Exp. 284/2024.
Gómez Martínez Paula Jenifer vs. Montepio Luz Saviñon Iap. Cump. de Contrato Oralidad Mercantil Desechamiento. 1 Acdo. Núm. Exp. 144/2025.
Grupo Hb/Ps S.A. de C.V. vs. D I Imagen Publicitaria S de R L de Cv, Juan Francisco de Luna López y Sergio Francisco García Barrera. Oral Mercantil Trámite. 1 Acdo. en Seccion_De_Ejecución. Núm. Exp. 56/2021.
Ibarra Ripoll Jorge vs. Cadiz Venture S.A. de C.V. Ejecutivo Mercantil Oral Oralidad Mercantil Incidente. 2 Acdos. Núm. Exp. 654/2023.
Levy Rosenberg Isaac vs. Arrow Capital Sociedad Anónima Promotora de Inversión de Capital Variable y Álvarez González Aldo. Ejecutivo Mercantil Autr. Sigj. 1 Acdo. Núm. Exp. 75/2025.
Mergold Ávila Carlos vs. Magaña Molina Gildardo. Otros Oralidad Civil Tr. 2 Acdos. Núm. Exp. 94/2025.
Objetivo en la Salud S.A. de C.V. vs. Comercializadora y Distribuidora Mb S.A. de C.V., Con Nombre Comercial Medicalbuy. Jurisdiccción Voluntaria Oral Mercantil Trámite. 1 Acdo. Núm. Exp. 946/2024.
Portafolio de Negocios, S.A. de C.V., Sofom, E. R vs. Dimayuga Morales Miguel Ángel. Providencias Precautorias Oral Mercantil Trámite. 1 Acdo. Núm. Exp. 402/2024.
Prestemos Sapi de C.V. vs. Betancourt Hernández Adán. Ejecutivo Mercantil Prevención. 1 Acdo. Núm. Exp. 140/2025.
Prestemos Sapi de C.V. vs. Morales Ramos Hugo Enrique. Ejecutivo Mercantil Requerimiento. 1 Acdo. Núm. Exp. 145/2025.
Quintana Vega Luis Fernando vs. Prosperus S.A. de C.V. Sofom Enr. Ejecutivo Mercantil Prevención. 1 Acdo. Núm. Exp. 134/2025.
Servicios Especiales García S.A. de C.V. vs. Tecno Drilling Oil S.A. de C.V. Otros Oralidad Mercantil Trámite. 1 Acdo. en Expedientillo_Expediente_No_Conocido. Núm. Exp. 650/2023.
Soluciones Logísticas Inndigo S.A. de C.V. vs. Nauda Sapi de C.V. Otros Oralidad Mercantil Trámite. 1 Acdo. en Expedientillo. Núm. Exp. 556/2023.
Soluciones Logísticas Inndigo S.A. de C.V. vs. Nauda Sapi de C.V. Providencias Precautorias Oral Mercantil Trámite. 1 Acdo. en Expedientillo. Núm. Exp. 87/2024.
Zárate López Rosario Judith vs. Ortiz Landaverde Mireya. Ejecutivo Mercantil Revoca. 1 Acdo. Núm. Exp. 646/2024.
AUDIENCIAS
BBVA México, S.A., Institución de Banca Múltiple, Grupo Financiero BBVA México vs. Estrella Parra Pablo. Continuación de Aud. de Juic. Cump. de Contrato Oralidad Mercantil. 1 Audiencia. Núm. Exp. 674/2024.
Urenda González Eleazar vs. Bonilla González Manuel. Continuación de Aud. de Juic. Ejecutivo Mercantil Oral Oralidad Mercantil. 1 Audiencia. Núm. Exp. 436/2024.

LA SECRETARIA DE ACUERDOS
LIC. ABRIL CITLALI SALAZAR PÉREZ

SECRETARÍA "C"
ACUERDOS DEL 10 DE FEBRERO DEL 2025

BBVA México, S.A., Institución de Banca Múltiple, Grupo Financiero BBVA México vs. Cano Reyes Aarón. Cump. de Contrato Oralidad Mercantil Se Admite a Tramite Amparo Directo. 1 Acdo. en Cuaderno_Amparo_Act. Núm. Exp. 928/2024.
Cabrera Bravo Jesús vs. Promotora Hacienda Grande de Tequisquiapan, S.A. y Beltrán Coccusseli María del Pilar y Banco Autofin México, S.A., Institución de Banca Múltiple, División Fiduciaria. Cump. de Contrato Oralidad Civil Informe Sre. 1 Acdo. Núm. Exp. 129/2024.
Fideicomiso Denominado Fondo para el Desarrollo Social de la Ciudad de México y Nacional Financiera Sociedad Nacional de Crédito Institución de Banca de Desarrollo como Fiduciaria del Fideicomiso Denominado Fondo para el Desarrollo Social de la Ciudad de México vs. Santin Espinosa Jorge Eder y Santin Xolalpa Marco Antonio y González Godoy Arcelia y Galicia Ojeda Denixaru. Otros Oralidad Mercantil Se Desiste de la Instancia Codemandada Arcelia. 1 Acdo. Núm. Exp. 669/2024.
Galaindo Martínez María Fernandina vs. Motta Avilés Jaime. Resc. de Contrato Oralidad Mercantil Requerimiento de Documentos. 1 Acdo. Núm. Exp. 138/2025.
Glanbia S.A. de C.V. vs. Nutrachem Laboratories S de R.L. de C.V. y Bio Nutrients International Llc. Otros Oralidad Mercantil Autorización. 1 Acdo. Núm. Exp. 397/2024.
Haro Rodríguez Juan Carlos vs. Crece y Produce Sustentablemente, S.A. de C.V. Cump. de Contrato Oralidad Mercantil Expedientillo. 1 Acdo. en Expedientillo. Núm. Exp. 299/2023.
Ingeniería en Encofrados Cp S.A. de C.V. vs. Terramundo Constructora S.A. de C.V. Ejecutivo Mercantil Oral Mercantil Deberá Estarse. 1 Acdo. Núm. Exp. 659/2024.
Jáuregui Michel Briza Alejandra vs. Corporativo Patrimonial Hipotecario S.A. de C.V. Jurisdiccción Voluntaria Oral Mercantil Debe Estarse a Diverso Auto. 2 Acdos. Núm. Exp. 578/2023.

SOLO CONSULTA
SOLO CONSULTA
SOLO CONSULTA

Kersi S.A. de C.V. vs. Rpm Especialistas en Recubrimientos Industriales, S.A. de C.V. Cump. de Contrato Oralidad Mercantil Exhibe Minutas. 1 Acdo. Núm. Exp. 588/2024.
Lily García Mario vs. Nacional Financiera Sociedad Nacional de Crédito y Instituto para Devolver Al Pueblo Lo Robado (Indep). Cump. de Contrato Oralidad Civil Ratificación. 2 Acdos. Núm. Exp. 57/2024.
Ornelas Pedraza Noé vs. Valdés Cárdenas Sandra. Ejecutivo Mercantil Oral Oralidad Mercantil Pasa a Sent. Interlocutoria. 1 Acdo. Núm. Exp. 139/2022.
Padilla Cortinas Fernando Ramón vs. Spingo Sapi de C.V. y Rocha López Raúl Guillermo. Ejecutivo Mercantil Oral Oralidad Mercantil Recurso de Revisión. 1 Acdo. en Amparo. Núm. Exp. 98/2024 560/2024.
Plastindemex S.A. de C.V. vs. Báez Mendoza Silvia y Plásticos Galez. Sociedad Anónima de Capital Variable. Otros Oralidad Mercantil Aclare. 1 Acdo. Núm. Exp. 658/2023.
Secreto. Ejecutivo Mercantil Prevención. 1 Acdo. Núm. Exp. 129/2025.
Secreto. Ejecutivo Mercantil Oral Oralidad Mercantil Caducidad. 1 Acdo. Núm. Exp. 308/2024.
Secreto. Ejecutivo Mercantil Autorización. 1 Acdo. Núm. Exp. 569/2024.
Secreto. Ejecutivo Mercantil Oral Oralidad Mercantil Admisorio. 1 Acdo. Núm. Exp. 78/2025.
Secreto. Ejecutivo Mercantil Admisorio. 1 Acdo. Núm. Exp. 79/2025.
Secreto. Ejecutivo Mercantil Admisorio. 1 Acdo. Núm. Exp. 80/2025.
Secreto. Ejecutivo Mercantil Autorización. 1 Acdo. Núm. Exp. 898/2024.
Soluciones Cocrea Sapi de C.V. Sofom Enr vs. Cuéllar Márquez Alicia. Ejecutivo Mercantil Sent. Cause Ejecutoria. 1 Acdo. Núm. Exp. 548/2024.
Valdez García Edmundo Javier vs. Valdez Nava José Marcos. Ejecutivo Mercantil Oral Oralidad Mercantil Oficio Registro Público. 3 Acdos. Núm. Exp. 937/2024.
AUDIENCIA
Icelo Martínez Juan vs. Tradiciones Chucho Arroyo S de R.L. de C.V. Aud. de Declar. Medios Preparatorios Mercantil. 1 Audiencia. Núm. Exp. 978/2024.

LA SECRETARIA DE ACUERDOS
LIC. CAROLINA FERNANDA TORRES COLÍN

VIGÉSIMO PRIMERO DE LO CIVIL DE PROCESO ORAL

SECRETARÍA "A"
ACUERDOS DEL 10 DE FEBRERO DEL 2025

Álvarez Calderón Alma Elsa vs. Jocar Eléctrica Integral S.A. de C.V. Otros Oralidad Civil 1 Acdo. Núm. Exp. 721/2023.
BBVA México Sa Institución de Banca Múltiple Grupo Financiero BBVA México vs. García Flores Jorge Luis. Otros Oralidad Mercantil 1 Acdo. Núm. Exp. 83/2025.
Ckd Activos 10 Sapi de C.V. vs. Vázquez Mut Ana Graciela. Ejecutivo Mercantil 1 Acdo. Núm. Exp. 611/2024.
Costillas Julieta S.A. de C.V. vs. Costillas Renee Valentina S.A. de C.V. Otros Oralidad Mercantil 1 Acdo. Núm. Exp. 681/2024.
Daimler Financial Services Sociedad Anónima de Capital Variable Sociedad Financiera de Objeto Múltiple Entidad No Regulada vs. Mercurio Express Transportadora Turística Sociedad Anónima de Capital Variable y González Ruíz Rubén. Providencias Precautorias Oral Mercantil 1 Acdo. Núm. Exp. 43/2025.
Ferretería Xalostoc S.A. de C.V. vs. Thy Evolution S.A. de C.V. También Conocida como Thy Evolution México O. Thy Evolution y Thyssenkrupp Industrisl Solutions México S.A. de C.V. También Conocida como Thyssenkrupp S.A. de C.V. Thysen Krupp S.A. de C.V. O. Thyssenkrupp. Otros Oralidad Mercantil 2 Acdos. Núm. Exp. 91/2024 Tomo II.
Herran Guzmán Flavia Elizabeth vs. Presence Automotriz S.A. de C.V. y Micher Reyes Yamil. Otros Oralidad Civil 1 Acdo. Núm. Exp. 792/2024.
HSBC México Sa, Institución de Banca Múltiple, Grupo Financiero HSBC vs. Elías & Asociados Publicidad S.A. de C.V. y Solís Martínez Leobardo. Ejecutivo Mercantil Oral Oralidad Mercantil 1 Acdo. Núm. Exp. 113/2024.
Laboratorio Fermi S.A. de C.V. vs. Servicios Integrados de Envasado S.A. de C.V. Medios Preparatorios Oral Mercantil 1 Acdo. Núm. Exp. 641/2024.
Monto Fácil Sociedad Anónima Promotora de Inversión de Capital Variable Sociedad Financiera de Objeto Múltiple Entidad No Regulada vs. Alamillo Ortega Juana Virginia. Ejecutivo Mercantil 1 Acdo. Núm. Exp. 951/2024.
Mouret Quezada Martha Renee Guadalupe vs. Promotora Finca S.A. de C.V. Otros Oralidad Mercantil 1 Acdo. Núm. Exp. 832/2024.
Rodríguez Lugo Miguel Ángel vs. Nueva Walmart de México S de R.L. de C.V. Otros Oralidad Mercantil 1 Acdo. Núm. Exp. 710/2024.
Secreto. Providencias Precautorias Oral Mercantil 1 Acdo. Núm. Exp. 131/2025.
Secreto. Ejecutivo Mercantil Oral Oralidad Mercantil 1 Acdo. Núm. Exp. 133/2025.
Secreto. Ejecutivo Mercantil Oral Oralidad Mercantil 1 Acdo. Núm. Exp. 141/2025.
Secreto. Providencias Precautorias Oral Mercantil 1 Acdo. Núm. Exp. 143/2025.
Sistema de Crédito Automotriz S.A. de C.V. y Si Crea Comercial S.A. de C.V. vs. Cleanmade Servicios Integrales de Limpieza S.A. de C.V. y Goicoechea Chavarría María Jesús y Goicoechea Chavarría José Luis. Otros Oralidad Civil 1 Acdo. Núm. Exp. 921/2024.
Técnicos y Colores Anilpan S.A. de C.V. vs. Aura Color S.A. de C.V. Otros Oralidad Mercantil 1 Acdo. Núm. Exp. 342/2023.
Unifin Financiera Sociedad Anónima Bursatil de Capital Variable y Anteriormente Unifin Financiera Sociedad Anónima Bursatil de Capital Variable Sociedad Financiera de Objeto Múltiple vs. Grupo Constructor Metalika S.A. de C.V. y García Fuentes Enrique. Oral Mercantil 2 Acdos. Núm. Exp. 542/2022.
AUDIENCIA
Unifin Financiera Sociedad Anónima Bursatil de Capital Variable y Anteriormente Unifin Financiera Sociedad Anónima Bursatil de Capital Variable Sociedad Financiera de Objeto Múltiple vs. Grupo Constructor Metalika S.A. de C.V. y García Fuentes Enrique. Oral Mercantil. 1 Audiencia. Núm. Exp. 542/2022.

LA SECRETARIA DE ACUERDOS POR MINISTERIO DE LEY
LIC. LETICIA IRENE DÍAZ VÁZQUEZ

SECRETARÍA "B"
ACUERDOS DEL 10 DE FEBRERO DEL 2025

Ávila Cruz Nabor Jesús vs. Autosat de México S.A. de C.V. Oral Mercantil Acuerdo. 1 Acdo. Núm. Exp. 705/2024.
Banco Nacional de México Sa Integrante del Grupo Financiero Banamex vs. Neeps Ingeniería S.A. de C.V. y Castañeda Reyes Ismael. Providencias Precautorias Oral Mercantil Acuerdo. 1 Acdo. Núm. Exp. 204/2024.
Banco Santander México Sa Institución de Banca Múltiple Grupo Financiero Santander México vs. Martínez López Rita Jéssica. Ejecutivo Mercantil Acuerdo. 1 Acdo. Núm. Exp. 736/2024.
Banorte S.A. vs. Iris Eugenia Ramírez Vieyra. Otros Oralidad Mercantil Acuerdo. 1 Acdo. en Expedientillo. Núm. Exp. 306/2024.
BBVA México, S.A., Institución de Banca Múltiple, Grupo Financiero BBVA México vs. Ramírez Chavira Juan Jacobo y Brito Porcayo María Elena. Otros Oralidad Mercantil Acuerdo. 1 Acdo. Núm. Exp. 316/2024.
BBVA México, S.A., Institución de Banca Múltiple, Grupo Financiero BBVA México vs. Vázquez Flores Rodrigo. Otros Oralidad Mercantil Acuerdo. 1 Acdo. en Incidente. Núm. Exp. 476/2024 Providencias Precautorias.
Caja de Previsión de la Policía Preventiva de la Ciudad de México vs. Quijano Mercado Juliana Marlene. Otros Oralidad Civil Acuerdo. 1 Acdo. Núm. Exp. 1035/2024.
Castro Aguilar Cuauhtémoc vs. Solís Arazo Joaquín. Oral Mercantil Acuerdo. 1 Acdo. Núm. Exp. 594/2022 Tomo II.
Flores Gutiérrez José Luis vs. Egjjprotección Total, S.A. P. I de C.V. y Razsaz Consultores Financieros, S.A. S de C.V. y Gutiérrez González Sandra Érika y Sauza Castillo Jorge Eduardo y Huicochea Pérez Joel y Montes de Oca Figueroa Juan Ignacio y Ramírez Sánchez Humberto. Otros Oralidad Mercantil Acuerdo. 1 Acdo. Núm. Exp. 50/2024 Tomo II.
García Ruíz José Gaudalupe vs. Banco Azteca Sa Institución de Banca Múltiple. Otros Oralidad Mercantil Acuerdo. 1 Acdo. Núm. Exp. 176/2024.

SOLO CONSULTA
SOLO CONSULTA
SOLO CONSULTA

Gómez Martínez Ofelia Adriana vs. Esteves Castillo Leesem Bert. Otros Oralidad Civil Acuerdo. 1 Acdo. Núm. Exp. 450/2023.
González de Lira Arturo vs. Mercado Leding S.A. de C.V. y Trans Unión de México Sa Sic y Circulo de Crédito S.A. de C.V. Sic. Otros Oralidad Mercantil Acuerdo. 1 Acdo. Núm. Exp. 535/2024.
Montaño Ortega Angélica vs. Hage Arjona Rafael Salim y Hage Palau Rafael Salim. Otros Oralidad Civil Acuerdo. 2 Acdos. Núm. Exp. 24/2023 Tomo II.
Neri Hernández Pedro vs. Consorcio de Ingeniería Integral S.A. de C.V. Otros Oralidad Mercantil 2 Acdos. Núm. Exp. 460/2023.
Prestadora de Servicios Ciclomart Sapi de C.V. Sofom Enr vs. Escalona Ferrer Jesús Mario y Pacheco Fragoso Felipe. Providencias Precautorias Oral Mercantil Acuerdo. 1 Acdo. Núm. Exp. 484/2024.
Ramírez Correa Elías y González Nava Hilda vs. Martínez Arriaga Jaime Eduardo y Martínez Vilchis Telesforo su Sucesión. Otros Oralidad Civil Acuerdo. 1 Acdo. Núm. Exp. 556/2024.
Ramos Nájera Nicte Gala vs. Eleazar Ernestina Nájera Sánchez. Oral Civil Acuerdo. 2 Acdos. Núm. Exp. 236/2020.
Sánchez Téllez Gabriela vs. BBVA México Sa Institución de Banca Múltiple Grupo Financiero BBVA México. Otros Oralidad Mercantil Acuerdo. 1 Acdo. Núm. Exp. 216/2024.
Secreto. Ejecutivo Mercantil Oral Oralidad Mercantil Acuerdo. 1 Acdo. Núm. Exp. 124/2025.
Secreto. Ejecutivo Mercantil Oral Oralidad Mercantil Acuerdo. 1 Acdo. Núm. Exp. 125/2025.
Secreto. Ejecutivo Mercantil Oral Oralidad Mercantil Acuerdo. 1 Acdo. Núm. Exp. 126/2025.
Secreto. Ejecutivo Mercantil Acuerdo. 1 Acdo. Núm. Exp. 686/2024.
Secreto. Ejecutivo Mercantil Acuerdo. 1 Acdo. Núm. Exp. 814/2024.
Villalobos Dávila Armando vs. Pimienta Zamora César y Zamora Contreras Eloísa. Ejecutivo Mercantil Acuerdo. 2 Acdos. Núm. Exp. 734/2024.

LA SECRETARIA DE ACUERDOS
LIC. LILIA AGUILAR RAMÍREZ

SECRETARÍA "C"
ACUERDOS DEL 10 DE FEBRERO DEL 2025

American Smartrucks S.A. de C.V. vs. Autoexpress Servicio de Excelencia Pedregal S.A. de C.V. Otros Oralidad Mercantil 1 Acdo. Núm. Exp. 889/2024.
Banco Covalto, S.A., Institución de Banca Múltiple vs. Maldonado Trujillo David Abraham y Sánchez Ruíz Rosalinda. Ejecutivo Mercantil 1 Acdo. Núm. Exp. 880/2024.
Banco Santander México, S.A., Institución de Banca Múltiple, Grupo Financiero Santander México vs. Punto Mercantil y Agroindustrial, S.A. de C.V. y Jaimes Pérez Óscar Josué. Ejecutivo Mercantil 5 Acdos. Núm. Exp. 727/2024.
Casa Frago S.A. de C.V. vs. The Box Immersitive S de R.L. de C.V. Otros Oralidad Mercantil 1 Acdo. Núm. Exp. 897/2024.
Casas González Luis Miguel vs. Agencia Marítima Marina S.A. de C.V. Ejecutivo Mercantil 1 Acdo. Núm. Exp. 737/2024.
Ckd Activos 10 Sapi de C.V. vs. Ramírez Gutiérrez Jorge Armando. Ejecutivo Mercantil 1 Acdo. Núm. Exp. 578/2024.
Desarrollo Matías Romero 92 Sapi de C.V. vs. Monroy Ángel Sara Nahomy. Otros Oralidad Mercantil 1 Acdo. Núm. Exp. 129/2025.
Medina Hernández Manuel vs. Nava Mellado Ismael. Ejecutivo Mercantil 1 Acdo. en Tercería. Núm. Exp. 608/2024 Inmobiliaria Kritarg Sapi de C.V.
Nieto García Karla Angélica vs. Belleza en Equilibrio S.A. de V y Juárez Leonor Irma. Otros Oralidad Mercantil 1 Acdo. Núm. Exp. 648/2023.
Secreto. Ejecutivo Mercantil Oral Oralidad Mercantil 1 Acdo. Núm. Exp. 128/2025.
Toyota Financial Services México S.A. de C.V. vs. Martell Chávez Eduardo y Molina Domínguez Ida Magdalena. Ejecutivo Mercantil 1 Acdo. Núm. Exp. 67/2025.
Unifin Financiera Sab de C.V. vs. Ortiz Herrera Adrián y Ortiz Herrera Jesús Rubén. Otros Oralidad Mercantil 1 Acdo. Núm. Exp. 199/2024.
Vandem Broeck Guaritot Dominique Xavier vs. Sotelo Félix Jonathan Joel. Ejecutivo Mercantil 1 Acdo. Núm. Exp. 418/2021.

LA SECRETARIA DE ACUERDOS
LIC. LETICIA IRENE DÍAZ VÁZQUEZ

VIGÉSIMO SEGUNDO DE LO CIVIL DE PROCESO ORAL

SECRETARÍA "A"
ACUERDOS DEL 10 DE FEBRERO DEL 2025

Feilo México S.A. de C.V. vs. Servicios Múltiples Corporativos S.A. de C.V. Otros Oralidad Mercantil 2 Acdos. Núm. Exp. 54/2025.
Hernández Núñez José Adolfo vs. Ruíz Martínez Ramiro Mark. Otros Oralidad Mercantil 2 Acdos. en Tercería. Núm. Exp. 270/2022 Terc. Excl. de Dominio.
Lease For You, S.A. de C.V. vs. Fernando Arturo Altamirano Rosales y Gerardo Solís Brito. Oral Mercantil 1 Acdo. en Otros. Núm. Exp. 766/2019 Segundo Tomo.
Pérez Marroquín Herminia vs. Banco Azteca, S.A. Institución de Banca Múltiple. Otros Oralidad Mercantil 1 Acdo. en Cuaderno_ Amparo_Act. Núm. Exp. 177/2024.
Rosas Romero María Eugenia vs. BBVA México Sa Institución de Banca Múltiple Grupo Financiero BBVA México. Otros Oralidad Mercantil 1 Acdo. Núm. Exp. 94/2024.
Salazar Ocampo Teresa vs. Maldonado Nájera de Oteo Elvira. Proforma Oralidad Civil 1 Acdo. Núm. Exp. 684/2024.
Secreto. Ejecutivo Mercantil Oral Oralidad Mercantil 4 Acdos. Núm. Exp. 210/2024.
Secreto. Cump. de Contrato Oralidad Mercantil 1 Acdo. Núm. Exp. 24/2025.
Secreto. Providencias Precautorias Mercantil 1 Acdo. Núm. Exp. 481/2024.
Secreto. Ejecutivo Mercantil 1 Acdo. Núm. Exp. 704/2024.
Secreto. Ejecutivo Mercantil 2 Acdos. Núm. Exp. 970/2024.

LA SECRETARIA DE ACUERDOS
LIC. CYNTHIA CATALINA MÉNDEZ ANDRADE

SECRETARÍA "B"
ACUERDOS DEL 10 DE FEBRERO DEL 2025

3g Edificaciones Integrales S.A. de C.V. vs. Operadora de Alimentos Durango Sapi de C.V. vs. Covilla S.A. de C.V. Cump. de Contrato Oralidad Mercantil Ced. Sin Diligenciar. 1 Acdo. Núm. Exp. 78/2024.
BBVA México Sa Institución de Banca Múltiple Grupo Financiero BBVA México vs. Zarco Solid Alejandro Emmanuel. Cump. de Contrato Oralidad Mercantil Se Ordena Cómputo. 1 Acdo. Núm. Exp. 78/2025.
Cuevas Barrera Mirza Patricia vs. Zubiate Nava José Luis. Resc. de Contrato Oralidad Civil Autr. Sicor. 1 Acdo. Núm. Exp. 912/2024.
Distribuidora Liverpool S.A. de C.V. vs. González Sánchez Graciela. Cump. de Contrato Oralidad Mercantil Se Req. Exh. Doc. 1 Acdo. Núm. Exp. 125/2025.
Gallardo Martínez Elena vs. Motta Avilés Jaime. Controversias de Arrendamiento Civil Se Desecha. Arrend. Inmob. 1 Acdo. Núm. Exp. 138/2025.
Gourmet Ibh S.A. de C.V. vs. González Gutiérrez José Antonio. Ejecutivo Mercantil Contesta Demanda, Vista Con Exc. y Def. 2 Acdos. Núm. Exp. 1035/2024.
Innus Consulting S.C. vs. Grupo Restaurantero Mi Gusto Es S de R.L. de C.V. y Operadora de Estacionamientos Real S.A. de C.V. Otros Oralidad Civil Se Ordena Glosar Expedientillo. 2 Acdos. en Expedientillo. Núm. Exp. 412/2021.
Jiménez Acevedo Arturo Efraín vs. Galicia Chirino Edgar Jeovani. Ejecutivo Mercantil Convn. Exhiben. Ratif. Se Aprueva Convenio. 1 Acdo. Núm. Exp. 878/2024.
Mancilla Sandoval Enrique vs. K Sa 2003 S.A. de C.V. Proforma Oralidad Civil Informe Semovi. 1 Acdo. Núm. Exp. 918/2024.
Realce y Lujo en Decoración S.A. de C.V. vs. Operadora Valzgo S.A. de C.V. Cump. de Contrato Oralidad Mercantil No Ha Lugar Sicor. 1 Acdo. Núm. Exp. 915/2024.
República Médica S.A. de C.V. vs. Centro de Atención Médica Integral S.A. de C.V. Cump. de Contrato Oralidad Mercantil Autr. Sicor. 1 Acdo. Núm. Exp. 58/2025.
Rosetti Flores Sandra Arlette vs. H. S. B. C. Grupo Financiero HSBC S.A. de C.V. Especial Hipotecario Civil Se Desecha. Esp. Hip. 1 Acdo. Núm. Exp. 145/2025.
Secreto. Ejecutivo Mercantil No Ha Lugar Sicor. 1 Acdo. Núm. Exp. 105/2025.

SOLO CONSULTA
SOLO CONSULTA
SOLO CONSULTA

Secreto. Ejecutivo Mercantil Se Req. Exh. Doc. 1 Acdo. Núm. Exp. 120/2025.
Secreto. Ejecutivo Mercantil Se Req. Exh. Doc. 1 Acdo. Núm. Exp. 132/2025.
Secreto. Ejecutivo Mercantil Se Req. Exh. Doc. 1 Acdo. Núm. Exp. 135/2025.
Secreto. Ejecutivo Mercantil Oral Oralidad Mercantil Informe Styps. 1 Acdo. Núm. Exp. 428/2024.
Secreto. Ejecutivo Mercantil Oral Oralidad Mercantil Autorización. 1 Acdo. Núm. Exp. 605/2022.
Secreto. Ejecutivo Mercantil Se Ordena Cómputo. 2 Acdos. Núm. Exp. 68/2025.
Secreto. Ejecutivo Mercantil Oral Oralidad Mercantil Se Desecha Demanda Ejec. Merc. Oral. 2 Acdos. Núm. Exp. 72/2025.
Secreto. Ejecutivo Mercantil Oral Oralidad Mercantil Informe Ssypc. 4 Acdos. Núm. Exp. 738/2023.
NO PUBLICADOS
Adame Barajas María Guadalupe y Martell Adame Leonardo vs. Centro Medico San Piago S.A. de C.V. y También Conocido como Hospital San Piago Toluca. Cump. de Contrato Oralidad Mercantil Se Prev. Demanda Oral Mercantil. 1 Acdo. Núm. Exp. 112/2025.
BBVA México Sa Institución de Banca Múltiple Grupo Financiero BBVA México vs. Zarco Solid Alejandro Emmanuel. Cump. de Contrato Oralidad Mercantil Se Admite Demanda, Oral Merc. 1 Acdo. Núm. Exp. 78/2025.
Secreto. Ejecutivo Mercantil Oral Oralidad Mercantil Se Admite Demanda Ejec. Merc. Oral. 2 Acdos. Núm. Exp. 12/2025.
Torrado García Mateo vs. Velero Verde Sapi de C.V. y Smirnov México S.A. de C.V. Resc. de Contrato Oralidad Mercantil Exhibe Cop. Tras. Se Da Vista Actora. 1 Acdo. Núm. Exp. 785/2024.

SENTENCIA INTERLOCUTORIA

Carrera Cid Lorena vs. Rangel Arcos Ma del Pilar. Cump. de Contrato Oralidad Civil Sent. Int. Liq. Int. 1 Núm. Exp. 698/2023

EL SECRETARIO DE ACUERDOS
LIC. FRANCISCO JAVIER GARDUÑO BÉJAR

SECRETARÍA "C"
ACUERDOS DEL 10 DE FEBRERO DEL 2025

Banco Santander México, S.A., Institución de Banca Múltiple, Grupo Financiero Santander México vs. Hernández Ruíz Felipe de Jesús. Ejecutivo Mercantil Oficio Cnbv. 1 Acdo. Núm. Exp. 456/2024.
BBVA México Sa Institución de Banca Múltiple Grupo Financiero BBVA México vs. Reyes Govantes Renata Berenice. Oral Mercantil Desechado. 1 Acdo. Núm. Exp. 133/2025.
Estrategia Estructural S.A. de C.V. vs. Sánchez Lazo Jorge. Ejecutivo Mercantil Oral Oralidad Mercantil Comparecencia Perito. 1 Acdo. Núm. Exp. 130/2024.
Monreal Ayuso Wendolyn Guadalupe vs. Acoltiz López Isis. Reiv. Oralidad Civil Recoge Documentos. 1 Acdo. Núm. Exp. 539/2024.
Navistar Financial, S.A. de C.V. vs. Ortega Vigueras Lázaro Armando. Ejecutivo Mercantil Oral Oralidad Mercantil Nhl. 1 Acdo. en Expedientillo_Expediente_No_Conocido. Núm. Exp. 343/2021 Expedientillo.
Noriega Mondragón Guadalupe vs. Hdi Seguros S.A. de C.V. Pago de Seguro Oralidad Mercantil 1 Acdo. en Seccion_De_Ejecución. Núm. Exp. 149/2024 Secc. de Ejecución.
Reyes Ortega Cristóbal vs. BBVA México Sa Institución de Banca Múltiple Grupo Financiero BBVA México. Otros Oralidad Mercantil Comparecencia Cheque. 1 Acdo. Núm. Exp. 316/2023.
Secretaria de Inclusión y Bienestar Social antes Secretaria de Desarrollo Social vs. Cruzado García Arnoldo. Cump. de Contrato Oralidad Civil Autorización. 1 Acdo. Núm. Exp. 69/2024.
Secreto. Ejecutivo Mercantil Recoge Documentos. 1 Acdo. Núm. Exp. 3/2025.
Secreto. Ejecutivo Mercantil Oral Mercantil Admisorio. 1 Acdo. Núm. Exp. 83/2025.
Secreto. Ejecutivo Mercantil Elaborar Cédula. 1 Acdo. Núm. Exp. 930/2024.
NO PUBLICADOS
Agfa de México S.A. de C.V. vs. Organización Editorial Acuario S.A. de C.V. Oral Mercantil 1 Acdo. Núm. Exp. 66/2025.
Banco Santander México Sa Institución de Banca Múltiple Grupo Financiero Santander México vs. Oceguera Vergara Anel. Providencias Precautorias Mercantil 1 Acdo. Núm. Exp. 109/2025.
BBVA México, S.A., Institución de Banca Múltiple, Grupo Financiero BBVA México vs. Colín Rivera Ramiro. Otros Oralidad Mercantil Desecha Medida. 2 Acdos. en Incidente. Núm. Exp. 239/2024 Inc. de Providencias Precautorias.
AUDIENCIA
Reymar Construcciones y Proyectos S.A. de C.V. vs. Acuario Michin Ciudad de México S.A. de C.V. Acta de Aud. Juicio. Dicta Sent. Cump. de Contrato Oralidad Mercantil. 1 Audiencia. Núm. Exp. 230/2024.

SENTENCIA DEFINITIVA DEL 10 DE FEBRERO DEL 2025

Reymar Construcciones y Proyectos S.A. de C.V. vs. Acuario Michin Ciudad de México S.A. de C.V. Cump. de Contrato Oralidad Mercantil Sent. Definitiva. 1 Núm. Exp. 230/2024

LA SECRETARIA DE ACUERDOS POR MINISTERIO DE LEY
LIC. CYNTHIA CATALINA MÉNDEZ ANDRADE

VIGÉSIMO TERCERO DE LO CIVIL DE PROCESO ORAL

SECRETARÍA "A"
ACUERDOS DEL 10 DE FEBRERO DEL 2025

Altaltium Real Estate Solutions S.A. de C.V. y Santiago Concha Bernardino Gabriel vs. Vázquez Guevara María del Rocío y Trillo López María Alejandra. Jurisdicción Voluntaria Oral Mercantil Turnar Actuaria (O). 1 Acdo. Núm. Exp. 571/2024.
Álvarez García Julio Ignacio vs. Avelar Rico Alejandro Octavio. Ejecutivo Mercantil Oral Oralidad Mercantil Dilig. Actuaria. Ordena Oficios. 1 Acdo. Núm. Exp. 47/2025.
BBVA México, Sociedad Anónima, Institución de Banca Múltiple, Grupo Financiero BBVA México vs. Hoher Industrial S.A. de C.V. y Noriega Hernández Adolfo y Sánchez Treviño Elizabeth. Providencias Precautorias Oral Mercantil Nva Cta. P/ Apelación. 2 Acdos. Núm. Exp. 700/2024.
Bonilla López José Axel vs. Grupo Peraleza, S.A. de C.V. Cump. de Contrato Oralidad Civil Autr. Sigj. 1 Acdo. Núm. Exp. 59/2025.
Domínguez Rodríguez Daniel vs. Barichara Trajes de Baño S.A. de C.V. y Montes Barahona María Clara. Otros Oralidad Mercantil Admite Amparo Directo. Codemandada Barichara Trajes de Baño. 1 Acdo. en Cuaderno_Amparo_Dem. Núm. Exp. 544/2024 Promov. por Barichara Trajes de Baño S.A. de C.V.
Domínguez Rodríguez Daniel vs. Barichara Trajes de Baño S.A. de C.V. y Montes Barahona María Clara. Otros Oralidad Mercantil Admite Amparo Directo. Dem. María Clara Montes Barahona. 1 Acdo. en Cuaderno_Amparo_Dem. Núm. Exp. 544/2024 Promov. por María Clara Montes Barahona.
Espamex Distribuciones y Representaciones S.A. de C.V. vs. Trescala Sapi de C.V. Otros Oralidad Mercantil Correo Electrónico Telcel. 2 Acdos. Núm. Exp. 325/2024.
Holcim México Operaciones S.A. de C.V. vs. Cruz Velázquez José de Jesús y Cruz Velázquez Ulises. Ejecutivo Mercantil por Realizadas Manifestaciones, Se Reserva. 1 Acdo. Núm. Exp. 349/2024.
Morales Martínez Alberto Pedro vs. Morales Guzmán Pedro Baldomero. Otros Oralidad Civil No Autoriza Sigj. 1 Acdo. Núm. Exp. 128/2025.
Pacheco de la Rosa María Graciela vs. Salmerón Ávalos María Rosa. Otros Oralidad Civil Oficio Mp. 1 Acdo. Núm. Exp. 529/2023 Tomo II.
Secreto. Ejecutivo Mercantil Prevención. 1 Acdo. Núm. Exp. 140/2025.
Secreto. Ejecutivo Mercantil Requerimiento. 1 Acdo. Núm. Exp. 149/2025.
Secreto. Ejecutivo Mercantil Razón Actuario. 1 Acdo. Núm. Exp. 640/2024.
Secreto. Ejecutivo Mercantil Exhiba Traslado. 2 Acdos. Núm. Exp. 646/2024.
Secreto. Ejecutivo Mercantil Dilig. Actuaria. 1 Acdo. Núm. Exp. 751/2024.
Secreto. Ejecutivo Mercantil Admisorio. 1 Acdo. Núm. Exp. 95/2025.
Secreto. Ejecutivo Mercantil Oral Oralidad Mercantil Razón Actuaria, Vista Con Apercibimiento. 1 Acdo. Núm. Exp. 967/2024.
Sociedad Inmobiliaria y Comercial S.A. de C.V. vs. Escala Internacional S.A. de C.V. Otros Oralidad Mercantil No Autoriza Sigj. 1 Acdo. Núm. Exp. 17/2025.

SOLO CONSULTA
SOLO CONSULTA
SOLO CONSULTA

Solís del Castillo Jorge y Casasol Pedregal Sapi de C.V. vs. Martínez Gama Fernández Enrique y Martínez Gama Pablo Enrique y Fernández Godard María de Los Ángeles y la Fama Montañesa Fabrica de Hilados y Tejidos de Algodón S.A. Otros Oralidad Mercantil Razón Actuario. 2 Acdos. Núm. Exp. 826/2024.

Vitroleo Vidrio y Aluminio de Los Cabos, S.A. de C.V. vs. Epccor, S.A. de C.V. Otros Oralidad Mercantil Comparecencia. Notifica Reconvención. 1 Acdo. Núm. Exp. 949/2024.

NO PUBLICADOS

Banco Autofin México Sa Institución de Banca Múltiple vs. López Corona Jorge Isaac. Otros Oralidad Mercantil Prevención. 1 Acdo. Núm. Exp. 110/2025.

LA SECRETARIA DE ACUERDOS
LIC. VIRGINIA LÓPEZ RAMOS

SECRETARÍA "B"
ACUERDOS DEL 10 DE FEBRERO DEL 2025

Banco Santander México, S.A. Institución de Banca Múltiple Grupo Financiero Santander México vs. Hentschel Fuentes Bruno Alberto. Ejecutivo Mercantil Oral Oralidad Mercantil No Ampra Ni Protege. 1 Acdo. Núm. Exp. 707/2023.

Banco Santander México, S.A., Institución de Banca Múltiple Grupo Financiero Santander México vs. Hentschel Fuentes Bruno Alberto. Providencias Precautorias Oral Mercantil No Ampara Ni Protege. 1 Acdo. Núm. Exp. 82/2024.

BBVA México Sa Institución de Banca Múltiple Grupo Financiero BBVA México vs. Rivera Varela María José. Otros Oralidad Mercantil Requerimiento. 1 Acdo. Núm. Exp. 147/2025.

Guerra Wong Rodrigo Ismael vs. Woodland School Sc. Medios Preparatorios Oral Mercantil Ced. Practicada. 1 Acdo. Núm. Exp. 953/2024.

Hernández Guevara Francisco vs. Caballero Vázquez Margarita. Prescrip. Positiva Oralidad Civil Cédual Sin Practicar. 3 Acdos. Núm. Exp. 3/2025.

HSBC México Sa Institución de Banca Múltiple Grupo Financiero HSBC División Fiduciaria en su Carácter de Fiduciario en el Fideicomiso Identificado como F 304557 vs. Constructora e Inmobiliaria Acaliza de México Sociedad Anónima de Capital Variable. Otros Oralidad Mercantil Actor Exhibe Minuta. 1 Acdo. Núm. Exp. 263/2024.

Imagen Radio Comercial, S.A. de C.V. vs. Mass Corporación Latinoamerica, S.A. de C.V. Otros Oralidad Mercantil Solic. Exp. Principal. 1 Acdo. en Expedientillo. Núm. Exp. 152/2023.

Instituto del Fondo Nacional para el Consumo de Los Trabajadores vs. Coria Vejar Jorge Raúl. Otros Oralidad Mercantil Reconocer Escrito. 1 Acdo. Núm. Exp. 632/2023.

Secreto. Ejecutivo Mercantil Actora Exhibe Minuta de Exhorto. 1 Acdo. Núm. Exp. 1016/2024.

Secreto. Ejecutivo Mercantil Admisorio. 1 Acdo. Núm. Exp. 138/2025.

Secreto. Ejecutivo Mercantil Prevención. 1 Acdo. Núm. Exp. 141/2025.

Secreto. Ejecutivo Mercantil Prevención. 1 Acdo. Núm. Exp. 144/2025.

Secreto. Providencias Precautorias Mercantil Requerimiento. 1 Acdo. Núm. Exp. 150/2025.

Secreto. Otros Oralidad Mercantil Oficio Recordatorio. 1 Acdo. en Expedientillo. Núm. Exp. 290/2023.

Secreto. Providencias Precautorias Oral Mercantil Contestación Sre. 1 Acdo. Núm. Exp. 461/2023.

Secreto. Ejecutivo Mercantil Contestación de Demanda. 1 Acdo. Núm. Exp. 674/2024.

Secreto. Ejecutivo Mercantil Emplaz. Físico R. 5 Acdos. Núm. Exp. 746/2024.

Secreto. Ejecutivo Mercantil Prevención. 1 Acdo. Núm. Exp. 99/2025.

Servicios Múltiples Corporativos S.A. de C.V. vs. Corporativo Almaba S.A. de C.V. Oral Mercantil Copias Certificadas Actora. 1 Acdo. Núm. Exp. 572/2024.

Si Vale México S.A. de C.V. vs. Crónicos S.A. de C.V. y Gómez Arroyave Israel y Cano Gayon Jesús Guillermo y Cano Gayon Carolina. Otros Oralidad Mercantil Exhibir Copia de Traslado. 1 Acdo. Núm. Exp. 465/2022.

EL SECRETARIO DE ACUERDOS
LIC. JAVIER SÁNCHEZ ROSENDO

SECRETARÍA "C"
ACUERDOS DEL 10 DE FEBRERO DEL 2025

Alxedo Smart Water, S.A. de C.V. vs. Ameisa Arrendamiento de Maquinaria y Equipo Industrial, S.A. de C.V. Ejecutivo Mercantil Oral Oralidad Mercantil Deberá Estarse. 1 Acdo. Núm. Exp. 633/2023 Tomo II.

Autopartes Salav Roshfrans S.A. de C.V. vs. Tovar Infante José Luis. Otros Oralidad Mercantil Admisorio-Turnar Cédula. 1 Acdo. Núm. Exp. 73/2025.

Banco Covalto Sa Institución de Banca Múltiple vs. Mayorista del Mayab Sapi de C.V. y Hernández Salazar María del Carmen. Cump. de Contrato Oralidad Mercantil No Ampara Ni Protege. 1 Acdo. Núm. Exp. 492/2024.

Banco Santander México, S.A. Institución de Banca Múltiple Grupo Financiero Santander México vs. Elvira Hernández Gutiérrez. Ejecutivo Mercantil Envio Oficio por Correo Electrónico. 1 Acdo. en Expedientillo. Núm. Exp. 76/2021.

BBVA México Sa Institución de Banca Múltiple Grupo Financiero BBVA México vs. Ahuatzi Gómez Ezequiel. Oral Mercantil Oficio Cnbv Turnar Cédula. 1 Acdo. Núm. Exp. 1014/2024.

BBVA México, S.A., Institución de Banca Múltiple, Grupo Financiero BBVA México vs. Hurtado García Elizabeth. Oral Mercantil Informe Cnbv-Desbloqueo. 1 Acdo. en Incidente. Núm. Exp. 423/2024 Inc. de Providencias Precautorias.

Corporativo Laudex, S.A. P. I. de C.V. Sofom E. N. R vs. Guillermina Alvarado García y José Arturo Esquivel Carmona. Oral Mercantil Girar Oficio Aj. 1 Acdo. en Expedientillo. Núm. Exp. 380/2020.

Delgado Ibarguen Rubén vs. Tenorio Velázquez Luis Enrique. Ejecutivo Mercantil Oral Oralidad Mercantil Oficio Cnbv-Fecha Audiencia. 1 Acdo. Núm. Exp. 942/2024.

Luis Rustrian Maricela del Rosario vs. Banco Azteca Sa Institución de Banca Múltiple. Otros Oralidad Mercantil Autorización. 1 Acdo. Núm. Exp. 22/2025.

Nacional Financiera, Sociedad Nacional de Crédito, Institución de Banca de Desarrollo, en su Carácter de Fiduciaria del Fideicomiso Denominado como Fideicomiso Arrendamiento, Identificado en Los Registros de la Fiduciaria Con el Número 80730 vs. Segura Peralta José Very y Desarrolladora Lav, S.A. de C.V. Oral Mercantil Exhibe Minutas. 1 Acdo. Núm. Exp. 522/2023.

Nr Finance México S.A. de C.V., Sociedad Financiera de Objeto Múltiple, Entidad Regulada vs. Kabi S.A. de C.V. y Peña González Proto Iván. Oral Mercantil Requerimiento. 1 Acdo. Núm. Exp. 151/2025.

Secreto. Ejecutivo Mercantil Prevención. 1 Acdo. Núm. Exp. 136/2025.

Secreto. Ejecutivo Mercantil Requerimiento. 1 Acdo. Núm. Exp. 145/2025.

Secreto. Ejecutivo Mercantil Oficio Enviado Electrónicamente. 3 Acdos. Núm. Exp. 522/2024.

Secreto. Ejecutivo Mercantil Oral Oralidad Mercantil Autorización. 1 Acdo. Núm. Exp. 627/2023.

Secreto. Oral Mercantil Admisorio-Turnar Cédula. 1 Acdo. Núm. Exp. 64/2025.

Secreto. Ejecutivo Cuantía Menor Mercantil Exhibe Billete -Oficio Siara. 1 Acdo. Núm. Exp. 79/2025.

Secreto. Ejecutivo Mercantil Desechamiento. 1 Acdo. Núm. Exp. 88/2025.

Secreto. Ejecutivo Mercantil Desechamiento. 1 Acdo. Núm. Exp. 91/2025.

Servicios Aéreos Across S.A. de C.V. vs. Craft Avia Center Sapi de C.V. y Moreno Cardeña Jaime Alberto y de Vicente Lapuerta José. Ejecutivo Mercantil Se Reserva. 1 Acdo. Núm. Exp. 978/2024.

Servicios Múltiples Corporativos S.A. de C.V. vs. Blancos Milenium S.A. de C.V. Resc. de Contrato Oralidad Mercantil Expídanse Copias. 1 Acdo. Núm. Exp. 414/2024.

LA SECRETARIA DE ACUERDOS
LIC. SILVIA KARINA FERNÁNDEZ LÓPEZ

SOLO CONSULTA
SOLO CONSULTA
SOLO CONSULTA

VIGÉSIMO CUARTO DE LO CIVIL DE PROCESO ORAL

SECRETARÍA "A"
ACUERDOS DEL 10 DE FEBRERO DEL 2025

BBVA México S.A., Institución de Banca Múltiple, Grupo Financiero BBVA México vs. Yeso, Pintura y Acabados S.A. de C.V. y Pérez Salazar Rodríguez Miramón Felipe Ignacio. Ejecutivo Mercantil Oral Oralidad Mercantil No Admite Recurso. 1 Acdo. Núm. Exp. 157/2022 Bis. 1 Tomo II.

Nueva Wal-Mart de México, S. de R. L. de C.V. vs. Huang Haoyuan y Chen Aishan y Wu Mingce. Oral Mercantil Copias Vista. 1 Acdo. Núm. Exp. 417/2024.

Pérez Andrade Martha Gabriela vs. Contructora el Mirador de Occidente. Medios Preparatorios Mercantil Girar Of. Arch. 1 Acdo. en Expedientillo. Núm. Exp. 274/2021 Bis. 2.

Reyes Maya María Angelina vs. Ge Seguridad en su Vivienda S de R.L. y Desarrollo de Vivienda Habitat S.A. de C.V. y Marín Moreno Juan Antonio y Marín Moreno María Elena y Marín Retif Higinio su Sucesión y C Registro Público de la Propiedad y del Comercio de la Ciudad de México. Oral Civil Desahogo Vista. 1 Acdo. Núm. Exp. 261/2024.

Salazar Vázquez Josimar Roberto vs. Rosas González Abraham. Ejecutivo Mercantil Ejecutivo Escrito Desbloquea Ctas. 1 Acdo. Núm. Exp. 727/2024.

Secreto. Providencias Precautorias Oral Mercantil Recurso de Revisión. 1 Acdo. en Amparo. Núm. Exp. 247/2024 Juzgado 14 de Distrito Quejosa Elsa Guakil Guerra.

Secreto. Ejecutivo Mercantil Ejecutivo Escrito Resp Ine. 1 Acdo. Núm. Exp. 591/2024.

Secreto. Ejecutivo Mercantil Ejecutivo Escrito Turnese. 1 Acdo. en Incidente. Núm. Exp. 767/2024 Inc. de Providencias Precautorias.

Secreto. Ejecutivo Mercantil Ordena Ced. de Notificación. 1 Acdo. Núm. Exp. 854/2024.

Secreto. Oral Mercantil Of. Siara. 1 Acdo. Núm. Exp. 987/2024.

LA SECRETARIA DE ACUERDOS
LIC. ROSARIO ADRIANA CARPIO CARPIO

SECRETARÍA "B"
ACUERDOS DEL 10 DE FEBRERO DEL 2025

Ampudia Rueda Roberto vs. Overflod Rakennus Sociedad Anónima de Capital Variable y Gebara Rahal Christopher Anthony y Haua Rachner Ernesto y Gebara Rahal Anthony Joseph y González Huerta Luis Felipe. Ejecutivo Mercantil Disposición Oficio. 1 Acdo. Núm. Exp. 625/2024.

Banco Multiva S.A. Institución de Banca Múltiple Grupo Financiero Multiva vs. Cofor S.A. de C.V. y Otros y Cofor S.A. de C.V. Ejecutivo Mercantil Girar Oficio. 1 Acdo. en Expedientillo. Núm. Exp. 592/2021 Expedientillo.

Cabi Comercial Cuernavaca, Sapi de C.V. vs. Allende Mariscal Mauricio. Oral Mercantil Dis-Turno. 1 Acdo. Núm. Exp. 32/2025.

Cuenca Soria Luis Manuel y Manzano Velázquez Rosa Isela vs. Valencia Velázquez Diana Wendy. Ejecutivo Mercantil Ejecutivo Escrito Sigj. 1 Acdo. Núm. Exp. 1028/2024.

Gasolinera Capillita S.A. de C.V. vs. Transportes Lock S.A. de C.V. Otros Oralidad Mercantil Copias. 1 Acdo. Núm. Exp. 298/2023.

Glaramos Glaluna Glamauricio Alejandro vs. Glaseguros Banorte. Oral Mercantil Solic. de Informe Justificado. 1 Acdo. en Amparo. Núm. Exp. 195/2023 Cuad. de Amp. Indirecto 112/2025-VI.

Glaramos Glaluna Glamauricio Alejandro vs. Glaseguros Banorte. Oral Mercantil Solic. de Informe Justificado. 1 Acdo. en Amparo. Núm. Exp. 195/2023 Cuad. de Amp. Indirecto 113/2025-VI.

Hernández Barrera Miguel vs. BBVA México Sa Institución de Banca Múltiple Grupo Financiero BBVA México. Oral Mercantil Elaborar Cedula. 1 Acdo. Núm. Exp. 68/2025.

Pagos Intermex S.A. de C.V. vs. Juquila Express Ccl S.A. de C.V. y Carbajal Luna Carlos y Pacheco Cerón Circe. Oral Mercantil Sicor. 2 Acdos. Núm. Exp. 442/2024.

Secreto. Providencias Precautorias Oral Mercantil Ejecutivo Escrito Turnese. 2 Acdos. Núm. Exp. 1012/2024.

Secreto. Ejecutivo Mercantil Ejecutivo Escrito Sin Diligenciar. 1 Acdo. Núm. Exp. 1045/2024.

Secreto. Ejecutivo Mercantil Sent. Firme. 1 Acdo. Núm. Exp. 672/2024.

Secreto. Ejecutivo Mercantil Ejecutivo Escrito Resp Issste. 1 Acdo. en Incidente. Núm. Exp. 712/2024 Inc. de Providencias Precautorias.

Secreto. Ejecutivo Mercantil Ejecutivo Escrito Turnese. 1 Acdo. Núm. Exp. 755/2024.

EL SECRETARIO DE ACUERDOS
LIC. FRANCISCO NERI SÁNCHEZ

SECRETARÍA "C"
ACUERDOS DEL 10 DE FEBRERO DEL 2025

Banca Afirme, Sociedad Anonime, Instituciin de Banca Múltiple, Afirme Grupo Finan Iero vs. Vázquez José Juan. Oral Mercantil 1 Acdo. Núm. Exp. 606/2023.

Banco Azteca Sa vs. Hazlo Posible Mkt S.A. de C.V. Medios Preparatorios Mercantil 1 Acdo. Núm. Exp. 670/2024.

BBVA México, S.A., Institución de Banca Múltiple, Grupo Financiero BBVA México vs. Ortega Hualito José Israel. Oral Mercantil 1 Acdo. Núm. Exp. 99/2024.

Corvera Santillán Humberto vs. Axa Seguros S.A. de C.V. Oral Mercantil 1 Acdo. Núm. Exp. 30/2025.

Díaz Reyero Fernando vs. Seguros Banorte S.A. de C.V. Grupo Financiero Banorte. Oral Mercantil Contestación de Demanda. 1 Acdo. Núm. Exp. 940/2024.

Flores Vázquez María de la Luz vs. Corporate Lead Generation Programs And Marketing Solutions S.A. de C.V. Oral Mercantil Amparo. 2 Acdos. en Amparo. Núm. Exp. 13/2024 Bis. 2 Amparo Indirecto 40/2025/Iii.

Pérez Pérez Rufino vs. Banco Santander México Sa Institución de Banca Múltiple Grupo Financiero Santander México y Enlace Profesional en Comunicación Vlk Sapi de C.V. y Trans Unión México Sa Sociedad de Información Crediticia. Oral Mercantil Prevención. 1 Acdo. Núm. Exp. 109/2025.

Secreto. Providencias Precautorias Oral Mercantil Exhibe Comprobante de Demanda. 1 Acdo. Núm. Exp. 1013/2024.

Secreto. Providencias Precautorias Oral Mercantil Oficio de Banco del Bienestar Ordena Siara y Oficio a Federales. 1 Acdo. en Amparo. Núm. Exp. 479/2024 Amparo Indirecto 1201/2024-I.

Secreto. Ejecutivo Mercantil Exhibe Minuta. 1 Acdo. Núm. Exp. 483/2024.

Secreto. Ejecutivo Mercantil Oral Oralidad Mercantil 1 Acdo. en Incidente. Núm. Exp. 556/2021 Providencias Precautorias.

Secreto. Ejecutivo Mercantil Admis. Ordena Exhorto. 1 Acdo. Núm. Exp. 73/2025.

Secreto. Ejecutivo Mercantil Ejecutivo Mercantil Disposición Exhorto. 1 Acdo. Núm. Exp. 80/2025.

Secreto. Ejecutivo Mercantil Oral Oralidad Mercantil Disp. Oficio. 1 Acdo. Núm. Exp. 863/2024.

Star Médica S.A. de C.V. vs. Medi Access S.A. P. I. de C.V. Oral Mercantil Amparo. 1 Acdo. en Amparo. Núm. Exp. 70/2021 Bis. 13 Amparo Directo Promov. por la Parte Actora.

Swarovski Crystal S.A. de C.V. vs. Lozoya González Julio Fabián. Oral Mercantil 1 Acdo. Núm. Exp. 43/2025.

EL SECRETARIO DE ACUERDOS
LIC. JOSÉ LUIS ÁNGELES ORTIZ

VIGÉSIMO QUINTO DE LO CIVIL DE PROCESO ORAL

SECRETARÍA "A"
ACUERDOS DEL 10 DE FEBRERO DEL 2025

Álvarez Márquez Liliana vs. Facicasa, S.A. de C.V. Sofom E. N. R. Otros Oralidad Mercantil 1 Acdo. Núm. Exp. 554/2023.

Banco Santander México Sa Institución de Banca Múltiple Grupo Financiero Santander México vs. Villalobos Condey Luis Armando. Ejecutivo Mercantil Oral Oralidad Mercantil 1 Acdo. Núm. Exp. 41/2024.

Ci Banco Sociedad Anónima Institución de Banca Múltiple vs. Soluciones para Impresores Sociedad Anónima de Capital Variable y Vega Guerra Juan Carlos. Ejecutivo Mercantil Oral Oralidad Mercantil 1 Acdo. Núm. Exp. 14/2025.

SOLO CONSULTA
SOLO CONSULTA
SOLO CONSULTA

Distribuidora Liverpool, S.A. de C.V. vs. Pedraza Carbajal Silvia. Otros Oralidad Mercantil 1 Acdo. Núm. Exp. 131/2025.
Mateos Reyes Joel Sebastián. Otros Oralidad Mercantil 2 Acdos. Núm. Exp. 770/2024.
Ryley Thacker Patricia Catherine vs. BBVA México Sa Institución de Banca Múltiple Grupo Financiero BBVA México. Otros Oralidad Mercantil 1 Acdo. Núm. Exp. 651/2023.
Secreto. Ejecutivo Mercantil Oral Oralidad Mercantil 1 Acdo. Núm. Exp. 51/2025.
Secreto. Ejecutivo Mercantil Oral Oralidad Mercantil Providencia Precautoria. 1 Acdo. Núm. Exp. 70/2025.
Secreto. Ejecutivo Mercantil Oral Mercantil 1 Acdo. Núm. Exp. 77/2025.
Secreto. Ejecutivo Mercantil Oral Mercantil Providencia Precautoria. 1 Acdo. en Otros. Núm. Exp. 77/2025 Provicencias Precautorias Promovidas el 05-02-25.
Unifin Financiera, S.A. B. de C.V. vs. Standard Machinery And Supply Company, S.A. de C.V. y Moreno Vega Yolanda Margarita y Vega Guerrero Yolanda y Moreno Quijano Daniel Alfredo. Providencias Precautorias Oral Mercantil 2 Acdos. Núm. Exp. 721/2022.

LA SECRETARIA DE ACUERDOS
LIC. NORMA ANGÉLICA ARZALUZ RUÍZ

SECRETARÍA "B"
ACUERDOS DEL 10 DE FEBRERO DEL 2025

Amigo Efectivo S.A. de C.V. vs. Garfias Rodarte Irad Jafet. Ejecutivo Mercantil Oral Oralidad Mercantil 1 Acdo. Núm. Exp. 50/2025.
Banco Regional Sa Ibm Banregio Grupo Financiero vs. Mso Tecnología y Diseño Industrial, S.A. de C.V. y Sánchez Aburto Mónica Mariana. Ejecutivo Mercantil Oral Oralidad Mercantil 1 Acdo. Núm. Exp. 952/2024.
Chávez García Carlos vs. Alberto Sánchez Rodríguez. Oral Mercantil 1 Acdo. en Seccion_De_Ejecución. Núm. Exp. 138/2021.
Cuéllar Ayala María Leticia y López Cid de León Fernando vs. Seguros Ve por más Sa Grupo Financiero Ve por Más. Otros Oralidad Mercantil Auto 2. 2 Acdos. en Cuaderno_Amparo_Act. Núm. Exp. 598/2024 Amparo Directo Promov. por Parte Actora María Leticia Cuéllar Ayala y Otro.
García Herrera Francisco vs. Vargas Sosa Luis Eduardo. Otros Oralidad Mercantil 1 Acdo. Núm. Exp. 718/2024.
Herrera Levy Manuel (su Sucesión) vs. Zurich Santander Seguros México, S.A. y Banco Santander México, S.A., Institución de Banca Múltiple, Grupo Financiero Santander México. Oral Mercantil 1 Acdo. en Cuaderno_Amparo_Dem. Núm. Exp. 318/2021 Amparo 491/2024.
Herrera Velázquez Yadira vs. Pendulum Srl de C.V. y Trans Unión de México Sociedad Anónima Sociedad de Información Crediticia y Circulo de Crédito S.A. de C.V. Sic. Otros Oralidad Mercantil 1 Acdo. Núm. Exp. 88/2025.
Hidalgo Gómez Rocío Guadalupe vs. Zúñiga Lira Ignacio y C Director del Registro Público de la Propiedad del Comercio de la Ciudad de México. Prescrip. Positiva Oralidad Civil 1 Acdo. Núm. Exp. 272/2024.
Holcim México Operaciones S.A. de C.V. vs. Ingeniería y Construcción Rivesa S.A. de C.V. y Salinas Palacios Ana Silvia. Ejecutivo Mercantil Oral Oralidad Mercantil 1 Acdo. Núm. Exp. 128/2025.
Macías Ojeda María de Lourdes vs. BBVA Bancomer Sa Institución de Banca Múltiple Grupo Financiero BBVA Bancomer. Ejecutivo Mercantil Oral Oralidad Mercantil 1 Acdo. Núm. Exp. 105/2024.
Navistar Financial S.A. de C.V. Sofom Er vs. Autobuses Tlacolula, S.A. de C.V. y Rojas Rojas Tobías Marciano. Providencias Precautorias Oral Mercantil 1 Acdo. en Cuaderno_Amparo_Dem. Núm. Exp. 720/2024 1199/2024.
Onofre Pimienta Jorge Vidal vs. Grupo Preclaro S.A. Otros Oralidad Civil 1 Acdo. Núm. Exp. 75/2025.
P42 México, S.A. de C.V. vs. Islas Rodríguez Paulo Sergio. Ejecutivo Mercantil Oral Oralidad Mercantil 1 Acdo. Núm. Exp. 655/2024.
Planeación y Enlace Empresarial Sapi de C.V. vs. Fabricante y Comercializadora Beta S.A. de C.V. y Grupo Petroquímico Beta S.A. de C.V. Otros Oralidad Mercantil Auto 2. 2 Acdos. Núm. Exp. 62/2025.
Pulsar Siete S.A. de C.V. vs. Parafinas y Ceras Especiales S.A. de C.V. y Valverde Arciniega María de Los Ángeles y García Sánchez María Antonia y Barrientos Solís Amparo. Otros Oralidad Mercantil 1 Acdo. Núm. Exp. 172/2024.
Rivera Hernández Jovana vs. Seguros Banorte S.A. de C.V. Ejecutivo Mercantil Oral Oralidad Mercantil 1 Acdo. Núm. Exp. 42/2024.
Secreto. Providencias Precautorias Mercantil 1 Acdo. en Cuadernillo. Núm. Exp. 1282/2024 Cuadernillo que No Corresponden Los Datos.
Secreto. Ejecutivo Mercantil Oral Oralidad Mercantil 1 Acdo. Núm. Exp. 132/2025.
Secreto. Ejecutivo Mercantil 1 Acdo. Núm. Exp. 145/2025.
Secreto. Providencias Precautorias Oral Mercantil 1 Acdo. Núm. Exp. 22/2025.
Secreto. Ejecutivo Mercantil Oral Oralidad Mercantil Auto 2. 2 Acdos. Núm. Exp. 525/2023.
Secreto. Ejecutivo Mercantil 1 Acdo. Núm. Exp. 618/2024.
Secreto. Ejecutivo Mercantil 1 Acdo. en Otros. Núm. Exp. 618/2024 Providencias Precautorias.
Secreto. Providencias Precautorias Oral Mercantil 1 Acdo. Núm. Exp. 72/2025.
Secreto. Providencias Precautorias Oral Mercantil 1 Acdo. Núm. Exp. 895/2024.
Toyota Financial Services México S.A. de C.V. vs. Merino Hernández Rocío. Ejecutivo Mercantil Oral Oralidad Mercantil 2 Acdos. Núm. Exp. 892/2024.
Yáñez Tovar Felipe Adrián vs. Tovar González Lizbeth. Otros Oralidad Civil 1 Acdo. Núm. Exp. 902/2024.
AUDIENCIA
Maciel de la Pascua Julio Eduardo vs. Muñoz Mancilla Alfredo y Hernández Cortés Verónica y Mancilla Pérez Eustorgia. Aud. de Juic. Otros Oralidad Mercantil. 1 Audiencia. Núm. Exp. 200/2024 Tomo 2.
SENTENCIA DEFINITIVA DEL 10 DE FEBRERO DEL 2025
Maciel de la Pascua Julio Eduardo vs. Muñoz Mancilla Alfredo y Hernández Cortés Verónica y Mancilla Pérez Eustorgia. Otros Oralidad Mercantil Sent. Def. 1 Núm. Exp. 200/2024 Tomo 2

LA SECRETARIA DE ACUERDOS
LIC. BRENDA ARACELI OSORIO GRANJENO

SECRETARÍA "C"
ACUERDOS DEL 10 DE FEBRERO DEL 2025

Cimentadora Técnica S.A. de C.V. vs. Opción Patrimonial Los Pinos S.A. de C.V. Otros Oralidad Mercantil 1 Acdo. en Amparo. Núm. Exp. 3/2024 Amparo Directo Promov.cimentadora Técnica, Sociedad Anónima de Capital Variable.
Contenido y Desarrollo Web S.A. de C.V. vs. Mobile Streams Of México S de R.L. de C.V. Otros Oralidad Mercantil 3 Acdos. Núm. Exp. 609/2024.
Daimler Financial Services, Sociedad Anónima de Capital Variable, Sociedad Financiera de Objeto Múltiple, Entidad No Regulada vs. Lucio Ariel Jiménez y Autotransportes Cabo Baja, Sociedad Cooperativa de Responsabilidad Limitada de Capital Variable. Ejecutivo Mercantil Oral Oralidad Mercantil 1 Acdo. Núm. Exp. 230/2019.
Espectaculares Mx S.A. de C.V. vs. Torres Alonso Gabriel Enrique. Ejecutivo Mercantil Oral Oralidad Mercantil 1 Acdo. Núm. Exp. 600/2024.
Factoring Corporativo Sociedad Anónima de Capital Variable Sofom E. R. y Pg Autos del Valle Sociedad Anónima de Capital Variable vs. Crediautousa Financial Company Llc. Oral Mercantil 1 Acdo. Núm. Exp. 300/2020.
Flores Rosas José Francisco vs. Vivienda Estilo y Diseño. Dnv S.A. de C.V. y Frente por la Vida Digna A.C. y Sánchez Narváez Dircw Aglae y Patiño Molina Fernando Raúl. Otros Oralidad Civil 1 Acdo. Núm. Exp. 989/2024.
González Guzmán Sergio vs. Salas Chavarría Román su Sucesión y Maurilio Salas Armando y Álvarez Chavarría Miguel. Otros Oralidad Mercantil 1 Acdo. Núm. Exp. 463/2023.
HSBC México Sa Institución de Banca Múltiple Grupo Financiero HSBC vs. Distribuciones Cifuentes S.A. de C.V. y Gutiérrez Meza María Martha. Providencias Precautorias Oral Mercantil 1 Acdo. Núm. Exp. 976/2024.
Luna Salazar Mercedes vs. Desarrolladora Acultzingo S.A. de C.V. Otros Oralidad Mercantil 1 Acdo. Núm. Exp. 129/2025.
Navarrete Bumas Henry vs. Sánchez Mendoza Raúl. Otros Oralidad Mercantil 1 Acdo. Núm. Exp. 693/2024.

SOLO CONSULTA
SOLO CONSULTA
SOLO CONSULTA

Navistar Financial S.A. de C.V. Sociedad Financiera de Objeto Múltiple Entidad Regulada vs. Inocente Lino Gerardo y Padilla Ramírez Laura. Ejecutivo Mercantil Oral Oralidad Mercantil 1 Acdo. Núm. Exp. 536/2022.

Nr Finance México, S.A. de C.V. vs. Romero Zamudio Carlos Alberto. Ejecutivo Mercantil Oral Oralidad Mercantil 1 Acdo. Núm. Exp. 149/2025.

Preciado Segoviano Jeimy Berenice vs. Inmovent México Soluciones Patrimnoniales S.A. de C.V. Otros Oralidad Civil 1 Acdo. en Incidente. Núm. Exp. 516/2024 Bis. 2 Providencias Precautorias.

Quant Capital S.A. de C.V. Sofom E. N. R vs. Selecta It Consulting & Global Solutions S.A. de C.V. y Rodríguez Prieto Jorge Alexander. Ejecutivo Mercantil Oral Oralidad Mercantil 2 Acdos. Núm. Exp. 553/2024.

Rodríguez Machuca Jéssica Araceli y y-o. María Sabel Rosas Téllez vs. Quiroz Urbieta Tita y y-o. Petra Quiroz Urbieta y Mora Daniel Alejandro y y-o. Daniel Alejandro Mora Pulido. Ejecutivo Mercantil Oral Oralidad Mercantil 1 Acdo. Núm. Exp. 383/2022.

Sofom Inbursa S.A. de C.V. Sofom Er Grupo Financiero Inbursa vs. Prisciliano Francisco Artemio. Otros Oralidad Mercantil 1 Acdo. Núm. Exp. 919/2024.

Stm Financial S.A. de C.V. Sofom Er Grupo Financiero Inbursa vs. Hernández Bezares Israel. Ejecutivo Mercantil Oral Oralidad Mercantil 1 Acdo. en Cuaderno_Amparo_Act. Núm. Exp. 86/2025 Amparo Directo Promov. por Parte Actora Stm Financial S.A. de C.V. 05-02-25.

Zárate López Rosario Judith vs. González Domínguez Martha Adriana. Ejecutivo Mercantil Oral Oralidad Mercantil 1 Acdo. Núm. Exp. 646/2024.

AUDIENCIA

Martínez Hernández Alberto vs. Grupo Nacional Provincial Sab. Aud. de Juic. Otros Oralidad Mercantil. 1 Audiencia. Núm. Exp. 746/2024.

EL SECRETARIO DE ACUERDOS
LIC. SAÚL LÓPEZ ARREDONDO

VIGÉSIMO SEXTO DE LO CIVIL DE PROCESO ORAL Y DE TUTELA DE DERECHOS HUMANOS DE LA CDMX

SECRETARÍA "A"
ACUERDOS DEL 10 DE FEBRERO DEL 2025

Caja de Previsión de la Policía Preventiva de la Ciudad de México vs. Venegas Sanjuan Miguel Ángel. Oral Civil Estar a Diverso Auto. 2 Acdos. Núm. Exp. 307/2024.

Enlaces Green Telecomunicaciones S.A. de C.V. vs. Mtz Wireless Telecommunications S de R.L. de C.V. Oral Mercantil Notif Personal. 1 Acdo. Núm. Exp. 81/2024.

Gómez Lissarrague Juan Pablo vs. Grupo Bursatil Mexicano S.A. de C.V. Casa de Bolsa. Oral Mercantil Contestación Electrónica-Reque. 1 Acdo. Núm. Exp. 1031/2024.

Grupo Conektame S.A. de C.V. vs. Soluciones Rh Guibo S.A. de C.V. Oral Mercantil Exibe Edictos. 1 Acdo. Núm. Exp. 114/2024.

Mata García María Elvira vs. Zurich Santander Seguros México S.A. Ejecutivo Mercantil Oral Mercantil Se Agrega Minuta. 1 Acdo. Núm. Exp. 684/2022.

Miranda Ortega María Luisa vs. Grupo Gayosso S.A. de C.V. Oral Mercantil Nhl. 1 Acdo. Núm. Exp. 740/2024.

Secreto. Ejecutivo Mercantil Autr. 7. 1 Acdo. Núm. Exp. 1/2025.

Secreto. Ejecutivo Mercantil Oral Oralidad Mercantil Se Ordena Oficio Al Sig. 1 Acdo. Núm. Exp. 1017/2024.

Secreto. Ejecutivo Mercantil Admite Revocación, Declara Infundado y Confirma Auto. 1 Acdo. Núm. Exp. 1041/2024.

Secreto. Providencias Precautorias Mercantil Comprobante Siara. 1 Acdo. Núm. Exp. 1047/2024.

Secreto. Ejecutivo Mercantil Oral Oralidad Mercantil Requerimiento. 1 Acdo. Núm. Exp. 147/2025.

Secreto. Ejecutivo Mercantil Oral Oralidad Mercantil Comprobante Siara 224. 2 Acdos. en Incidente. Núm. Exp. 641/2024 Prov Prec.

Secreto. Ejecutivo Mercantil Oral Oralidad Mercantil Girar Exhorto. 1 Acdo. Núm. Exp. 764/2021.

Secreto. Providencias Precautorias Mercantil Desecha. 1 Acdo. Núm. Exp. 77/2025.

Secreto. Ejecutivo Mercantil Oral Mercantil Autr. 3. 1 Acdo. Núm. Exp. 807/2024.

Secreto. Ejecutivo Mercantil Oral Mercantil Forma Inc. de Providencias Precautorias. 1 Acdo. en Incidente. Núm. Exp. 884/2024 Prov Prec.

Secreto. Ejecutivo Mercantil Exhibe B. Depósito y Siara. 1 Acdo. en Incidente. Núm. Exp. 931/2024 Prov Prec.

Secreto. Ejecutivo Mercantil Se Agrega Minuta. 1 Acdo. Núm. Exp. 937/2024.

Sofom Inbursa S.A. de C.V. Sociedad de Objeto Múltiple Entidad Regulada Grupo Financiero Inbursa vs. Aguiplastic S.A. de C.V. y Aguirre Vaca Jorge Alejandro y Aguirre Ornelas Jorge Eduardo y Aguirre Ornelas Rafael Alejandro. Ejecutivo Mercantil Nulidad. 1 Acdo. Núm. Exp. 357/2024.

SENTENCIA DEFINITIVA DEL 10 DE FEBRERO DEL 2025

De la Rosa Caballero Érika Alejandra vs. Colín Domínguez José Isaías su Sucesión. Ejecutivo Mercantil Sent. Def. 1 Núm. Exp. 581/2024

LA SECRETARIA DE ACUERDOS
LIC. GRACIELA CAMACHO CATALÁN

SECRETARÍA "B"
ACUERDOS DEL 10 DE FEBRERO DEL 2025

Caja de Previsión de la Policía Preventiva de la Ciudad de México vs. Chavarría Rodríguez Daniel. Oral Civil Admite. 1 Acdo. Núm. Exp. 45/2025.

Cibanco, S.A. I. B. M., Unicamente en su Carácter de Fiduciario del Contrato de Fideicomiso Irrevocable Con Actividades Empresariales Identificado Con el Número F00929 vs. Mendoza López Isai. Oral Mercantil Dem Elec Req. 1 Acdo. Núm. Exp. 148/2025.

Hernández Barrón Mario su Sucesión vs. Cadena Puente Abel. Oral Civil Busqueda Dom. 1 Acdo. Núm. Exp. 200/2024.

Secreto. Ejecutivo Mercantil Oral Mercantil Sicor. 2 Acdos. Núm. Exp. 128/2025.

Secreto. Providencias Precautorias Mercantil Prevención. 1 Acdo. Núm. Exp. 135/2025.

Secreto. Ejecutivo Mercantil Desecha. 1 Acdo. Núm. Exp. 38/2025.

Secreto. Ejecutivo Mercantil Desecha. 1 Acdo. Núm. Exp. 52/2025.

Secreto. Providencias Precautorias Mercantil Desecha. 1 Acdo. Núm. Exp. 55/2025.

Secreto. Ejecutivo Mercantil Desecha. 1 Acdo. Núm. Exp. 72/2025.

Secreto. Ejecutivo Mercantil Admite. 1 Acdo. Núm. Exp. 98/2025.

Sofom Inbursa S.A. de C.V. Sociedad Financiera de Objeto Múltiple Entidad Regulada Grupo Financiero Inbursa vs. Cubias de Jesús Juan Pablo. Oral Mercantil Elab Exh. 2 Acdos. Núm. Exp. 98/2024.

Villa Cabrera María Asunción vs. Estévez Diz Alfredo Manuel. Oral Civil Prevención. 1 Acdo. Núm. Exp. 132/2025.

LA SECRETARIA DE ACUERDOS
LIC. ADRIANA SÁNCHEZ DEL CARMEN

SECRETARÍA "C"
ACUERDOS DEL 10 DE FEBRERO DEL 2025

4to Angulo S.A. de C.V. vs. Crambo México S de R.L. de C.V. Oral Mercantil Quejosa Intempone Recurso de Revisión. 1 Acdo. en Cuaderno_Amparo_Dem. Núm. Exp. 276/2022 1325/2023-V.

Banco Ve por Más, S.A. Institución de Banca Múltiple, Grupo Financiero Ve por más vs. Inmobiliaria Saregi, S.A. de C.V., Inmobiliaria Dareni, S.A. de C.V. y D Amico Martínez Mateo, También Conocido como Mateo D´Amico Martínez. Otros Oralidad Civil Comprobante Envío Siara. 2 Acdos. Núm. Exp. 186/2019 Tomo III.

Biomédica de Referencia Sapi de C.V. vs. Centro Médico Jgl S.A. de C.V. Oral Mercantil Elaborar Cedula. 3 Acdos. Núm. Exp. 689/2024.

Castañeda Estrada Fausto Gilberto vs. Fernández y Guerra Carmen Josefina y Fernández Guerra Teresita. Ejecutivo Mercantil Cedula Diligenciada-Computo Teresita. 1 Acdo. Núm. Exp. 823/2024.

Grupo Banedata Sociedad Anónima de Capital Variable vs. Castro Gómez Luis Jorge. Oral Civil Cump. Amparo. 1 Acdo. Núm. Exp. 669/2022.

SOLO CONSULTA
SOLO CONSULTA
SOLO CONSULTA

Juste Martín Francisco José y Alonso Chico Óscar vs. Juzgado Trigésimo Octavo del Registro Civil de la Ciudad de México. No Definido No Definido Correo Opc-Oficio Sigj. 1 Acdo. Núm. Exp. 19/2025.

Justo Lease S.A. P. I. de C.V. vs. Doctors With Technology S.A. de C.V. y Casas Gómez. Ricardo. Ejecutivo Mercantil Oral Mercantil Suspensión. 1 Acdo. en Cuaderno_Amparo_Act. Núm. Exp. 259/2021 1253/2024-III.

Martínez Méndez Allan vs. Seguros Atlas, S.A. Oral Mercantil Agrega Comparecencia. 1 Acdo. Núm. Exp. 429/2022 Tomo III.

Residencial Coral Diamante Acapulco S.A. de C.V. vs. López de Nava Fernández Alejandro. Oral Mercantil Nhl. 3 Acdos. Núm. Exp. 163/2023 Tomo II.

Secreto. Ejecutivo Mercantil Oral Oralidad Mercantil Oficios de Localización. 1 Acdo. Núm. Exp. 119/2024.

Secreto. Ejecutivo Mercantil Prev. 1 Acdo. Núm. Exp. 119/2025.

Secreto. Ejecutivo Mercantil Glosar Inc. de Prov Prec. 1 Acdo. Núm. Exp. 519/2024.

Secreto. Ejecutivo Mercantil Sicor Estarse a Diverso Auto. 2 Acdos. Núm. Exp. 646/2024.

Secreto. Ejecutivo Mercantil Oral Oralidad Mercantil Requiere Copias. 1 Acdo. en Incidente. Núm. Exp. 736/2024 Prov Prec.

Secreto. Ejecutivo Mercantil Desecha-No Desahoga Requerimiento. 1 Acdo. Núm. Exp. 83/2025.

Secreto. Ejecutivo Mercantil Revoca Autorizados Dom-Autorizaciones. 1 Acdo. Núm. Exp. 833/2024.

Secreto. Ejecutivo Mercantil Desecha-No Desahoga Requerimiento. 1 Acdo. Núm. Exp. 99/2025.

Uc Restauración S.A. de C.V. vs. Provinsumex S.A. de C.V. y Holguera Aguilar José Ramón. Oral Mercantil Nhl Apelación. 1 Acdo. Núm. Exp. 706/2024.

LA SECRETARIA DE ACUERDOS
LIC. ÉRIKA PÉREZ MALDONADO

VIGÉSIMO SÉPTIMO DE LO CIVIL DE PROCESO ORAL Y DE EXTINCIÓN DE DOMINIO

SECRETARÍA "A"
ACUERDOS DEL 10 DE FEBRERO DEL 2025

Banco Azteca Sa vs. Figueroa Compañía Constructora Industrial S.A. de C.V. Medios Preparatorios Civil Señala Nueva Fecha para el Desahogo de la Prueb. Confesional. 1 Acdo. Núm. Exp. 831/2024.

Brokers Forwardin Cargo S.A. de C.V. vs. Operadora Safrat S.A. de C.V. Oral Mercantil Emplaz. en la Reconvención Debe Efectuarse Personalmente. 1 Acdo. Núm. Exp. 731/2024.

Garduño Martínez José Antonio vs. Banco del Bienestar Sociedad Nacional de Crédito Institución de Banca de Desarrollo y antes Banco del Ahorro Nacional y Servicios Financieros Sociedad Nacional de Crédito Institucin de Banca de Desarrollo. Oral Mercantil Remite a la Audiencia. 1 Acdo. Núm. Exp. 73/2024.

Inoxidables Joga S.A. de C.V. vs. Tafoya García Jorge Luis. Ejecutivo Mercantil Contestación a la Demanda Ejecutivo Mercantil (Objeta Doc). 1 Acdo. Núm. Exp. 801/2024.

Mallol Fonseca Laura Janeth vs. Chubb Seguros México S.A. Oral Mercantil Se Aclara Auto de Fecha 29 de Enero de 2024. 1 Acdo. en Amparo. Núm. Exp. 243/2023 Amparo Directo Promov. por Mallol Fonseca Laura Janeth 2.

Onofre Noxpanco Mitzi y Delgadillo Zepeda Isaac vs. Rojas Rivera Fernando. Ejecutivo Mercantil Contestación de Demanda. 1 Acdo. Núm. Exp. 833/2024.

Opción Inmobiliaria Inbest, S.A. P. I. de C.V. y Otros vs. Mezzanine, S.A. P. I. de C.V. y Otros. Oral Mercantil Ofrece Prueb. Superveniente. 1 Acdo. Núm. Exp. 411/2024.

Reyes Velázquez Lorena vs. España Bautista José Adrián. Oral Civil Pretende Contestar la Demanda Pero No Obra su Emplazamiento. 1 Acdo. Núm. Exp. 271/2024 Principal.

San Juan Granillo Norma Patricia vs. Perfiles y Herrería, S.A. de C.V. y Fonseca Esquivel José Everardo. Oral Mercantil Autoridad Federal Se Tiene por Interpuesto el Recurso de Revisión. 2 Acdos. en Amparo. Núm. Exp. 402/2022 Amparo 179/2024-Ix.

San Juan Granillo Norma Patricia vs. Perfiles y Herrería, S.A. de C.V. y Fonseca Esquivel José Everardo. Oral Mercantil Autoridad Federal Solicita Informe Justificado. 1 Acdo. en Amparo. Núm. Exp. 402/2022 Amparo D. C. 121/2025.

San Juan Granillo Norma Patricia vs. Perfiles y Herrería, S.A. de C.V. y Fonseca Esquivel José Everardo. Oral Mercantil Autoridad Federal Ha Causado Ejecutoria la Resolución que en el que el Tribunal Colegiado Se Declaró Incompetente. 1 Acdo. en Amparo. Núm. Exp. 402/2022 Amparo Directo Promov. por José Everardo Fonseca Esquivel.

San Juan Granillo Norma Patricia vs. Perfiles y Herrería, S.A. de C.V. y Fonseca Esquivel José Everardo. Oral Mercantil Autoridad Federal Solicita Informe Justificado. 2 Acdos. en Amparo. Núm. Exp. 402/2022 Amparo 81/2025-I.

AUDIENCIA

Piedra Villanueva María de la Luz Andrea vs. Tecomaxusco Scl. Reb. y Cita para Aud. Prelim. (Oral Civil) Oral Civil. 1 Audiencia. Núm. Exp. 851/2024.

LA SECRETARIA DE ACUERDOS
LIC. GUADALUPE PÉREZ FERREIRA

SECRETARÍA "B"
ACUERDOS DEL 10 DE FEBRERO DEL 2025

Almanza Zepeda Elda Hayde vs. Scotiabank S.A. Oral Mercantil Ced. Diligenciada Se Da Vista. 1 Acdo. Núm. Exp. 676/2024.

Daimler Financial Services México S de R.L. de C.V. vs. Kn Asociados Arquitectum S.A. de C.V. y Soforo Nava René Alexandre. Ejecutivo Mercantil Oral Mercantil Cuad. de Amparo. 1 Acdo. en Amparo. Núm. Exp. 366/2023 Amparo Directo Promov. por Kn & Asociados Arquitectum S.A. de C.V.

Gm Financial de México S.A. de C.V. Sociedad Financiera de Objeto Múltiple Entidad Regulada vs. López González José Luis. Ejecutivo Mercantil Oral Mercantil Acta Mínima Audienica Preliminar. 1 Acdo. Núm. Exp. 306/2024.

Lugo Molina Graciela vs. Metlife México S.A. Oral Mercantil Dem. Autoriza Personas. 1 Acdo. Núm. Exp. 415/2021 Tomo III.

Márquez Cruz Javier vs. Licóna Casas Gloria. Oral Civil Devuelve Exh. Sin Diligenciar. 1 Acdo. en Amparo. Núm. Exp. 354/2023 Amparo Directo 98/2025 Quejosa Gloria Licóna Casas.

Martínez Palacios Rafael vs. Taboada Picazo Ramón. Oral Civil Formar Expdllo. y Girar Oficio Al Archivo Judicial. 1 Acdo. Núm. Exp. 784/2021.

Novelo Ruíz Verónica vs. Domínguez García Leonel. Oral Mercantil 1 Acdo. Núm. Exp. 124/2024.

Performance Adecco S.A. de C.V. vs. Grupo Industrial Creysi S.A. de C.V. Oral Mercantil Dada Cuenta. 1 Acdo. Núm. Exp. 655/2024.

Performance Adecco S.A. de C.V. vs. Grupo Industrial Creysi S.A. de C.V. Oral Mercantil Cuad. de Amparo. 1 Acdo. en Amparo. Núm. Exp. 655/2024 Amparo 259/2025-III Promov. por Grupo Industrial Creysi.

Rentería Hernández Eva vs. Jaimes Valle Edgar Alberto y Sarabio Ramírez Jaquelín. Oral Civil Elaborar Exhorto. 1 Acdo. Núm. Exp. 106/2023 Tomo II.

Secreto. Oral Mercantil Desecha No Desahogó Prevención. 1 Acdo. Núm. Exp. 1005/2024.

Secreto. Extinción de Domi. Civil Expedir Copias Certificadas de Sent. Definitiva. 2 Acdos. Núm. Exp. 116/2022 Tomo II.

Secreto. Extinción de Domi. Civil 1 Acdo. Núm. Exp. 296/2024.

Secreto. Ejecutivo Mercantil Ced. Sin Diligenciar. 1 Acdo. Núm. Exp. 706/2024.

Secreto. Cump. de Contrato Oralidad Mercantil Actora Exhibe Acuse de la Ssc. 1 Acdo. Núm. Exp. 746/2022 Tomo II.

LA SECRETARIA DE ACUERDOS
LIC. ANA BERTHA RODRÍGUEZ GONZÁLEZ

SECRETARÍA "C"
ACUERDOS DEL 10 DE FEBRERO DEL 2025

Altaltium Real Estate Solutions S.A. de C.V. y Chávez Díaz Mario Alberto vs. López de Cárdenas Melgar Mario. Juris. Voluntaria Civil Se Ordena Elaborar Cedula. 1 Acdo. Núm. Exp. 658/2024.

SOLO CONSULTA

Certeza en Protección S.A. de C.V. vs. Banco Mercantil del Norte Sa Institución de Banca Múltiple Grupo Financiero Banorte. Oral Mercantil Desahoga Vista Con Excepciones y Defensas, Se Hace Llamamiento de Tercero. 1 Acdo. Núm. Exp. 287/2024.

Cortés Jiménez Marco Antonio vs. Jiménez Torres Luis Gerardo. Oral Civil Auto Ordena Lanzamiento. 1 Acdo. Núm. Exp. 379/2022.

Csters S.A. de C.V. vs. Cyclus Producciones S.A. de C.V. y Vidrio Fernández Alejandra. Oral Mercantil Ordena de Nueva Cuenta Efectuar el Emplaz. de la Dem. Alejandra Vidrio. 1 Acdo. Núm. Exp. 299/2022.

García García Ma Concepción vs. General de Seguros, S.A. Anteriormente General de Seguros S.A. B. Oral Mercantil Auto de Ejecc. de Aseguradora. 1 Acdo. Núm. Exp. 767/2022.

Gerónimo Ramírez Miguel Ángel vs. Pacheco Ríos Silvia. Oral Civil Ordena la Firma de Escritura. 1 Acdo. Núm. Exp. 9/2023.

Guillén Olmos Emmanuel vs. Lemus Quijano Jorge Alejandro. Oral Mercantil Informe Requerido. 1 Acdo. en Amparo. Núm. Exp. 368/2023 248/2025-II.

Hernández Castañeda Saturnino vs. Esquivel Basurto Miriam y Sánchez García Jesús y Sánchez Esquivel Kevin Giovani y Franco Arévalo Paola y Sánchez Esquivel Kelley y Sánchez Esquivel Kenia. Oral Civil Exhibe Los Traslados Se Ordena la Notif. a la Litisconsorte Pasivo Necesario. 1 Acdo. Núm. Exp. 498/2024.

Sandoval Ortiz Isaac vs. Bancoppel Sa Institución de Banca Múltiple. Oral Mercantil Comparecencia Ratifica Firma, Se Remite a Auto. 1 Acdo. Núm. Exp. 789/2024.

Secreto. Ejecutivo Mercantil Oral Mercantil Desecha Demanda Ejecutivo Mercantil y Providencias Precautorias (Contrato en Copia) Artículo 100. 1 Acdo. Núm. Exp. 90/2025.

AUDIENCIA

Generalis S.A. de C.V. vs. Banca Mifel Sa Institución de Banca Múltiple Grupo Financiero Mifel. Desahoga Vista Con Excepciones y Defensas y Cita para Aud. Prelim. Oral Mercantil 1 Audiencia. Núm. Exp. 978/2024.

SENTENCIA INTERLOCUTORIA

Banco Santander México Sa Institución de Banca Múltiple Grupo Financiero Santander México vs. Tobías Balinas Juan Carlos. Ejecutivo Mercantil Sent. Interl. 1 Núm. Exp. 738/2024

LA SECRETARIA DE ACUERDOS POR MINISTERIO DE LEY
LIC. GUADALUPE PÉREZ FERREIRA

VIGÉSIMO OCTAVO DE LO CIVIL DE PROCESO ORAL Y DE EXTINCIÓN DE DOMINIO

SECRETARÍA "A"
ACUERDOS DEL 10 DE FEBRERO DEL 2025

BBVA México Sa Institución de Banca Múltiple Grupo Financiero BBVA México vs. Borges de la O. Elios Javier. Oral Mercantil 1 Acdo. Núm. Exp. 147/2025.

Calderón René de Jesús. Cump. de Contrato Oralidad Civil 1 Acdo. en Amparo. Núm. Exp. 1011/2024.

Citibanamex Seguros, S.A. de C.V., Integrante del Grupo Financiero Citibanamex, Pago de Seguro Oralidad Mercantil 1 Acdo. en Amparo. Núm. Exp. 597/2023.

Holcim México Operaciones S.A. de C.V. vs. Ansa Ingenieros Civiles S de R.L. de C.V. y Ángeles Sánchez Javier Heriberto. Ejecutivo Mercantil Oral Mercantil 1 Acdo. Núm. Exp. 114/2023.

Ortega Saucedo Alberto vs. Torres Ortega Martha Isabel. Actos Prejudiciales Oral Civil 1 Acdo. Núm. Exp. 141/2025.

Ph Retail Advisors S de R.L. de C.V. vs. Japones Orizaba Sapi de C.V. y Gomcarlu S.A. de C.V. Oral Mercantil 1 Acdo. Núm. Exp. 149/2025.

Secreto. Ejecutivo Mercantil Oral Mercantil 1 Acdo. Núm. Exp. 127/2025.

Secreto. Providencias Precautorias Mercantil 1 Acdo. Núm. Exp. 131/2025.

Secreto. Ejecutivo Mercantil Oral Oralidad Mercantil 1 Acdo. Núm. Exp. 140/2025.

SENTENCIA DEFINITIVA DEL 10 DE FEBRERO DEL 2025

Banco Covalto, S.A., Institución de Banca Múltiple vs. Frutas y Vegetales de Zamora, S.A. de C.V. y Gutiérrez Galván Pablo. Ejecutivo Mercantil Oral Oralidad Mercantil 1 Núm. Exp. 510/2024

EL SECRETARIO DE ACUERDOS
LIC. JOSÉ ALBERTO MARTÍNEZ FRAGOSO

SECRETARÍA "B"
ACUERDOS DEL 10 DE FEBRERO DEL 2025

Alonso de Florida Rivero Carlos vs. HSBC México Sa Institución de Banca Múltiple Grupo Financiero HSBC. Otros Oralidad Mercantil 1 Acdo. Núm. Exp. 718/2024.

Ayala Ruíz Salvador vs. Mendiola Sánchez Edith y Molina Mendiola Carolina. Ejecutivo Mercantil 1 Acdo. Núm. Exp. 945/2024.

Gobierno de la Ciudad de México vs. Ramírez Carrillo Héctor y Miranda Melchor Silvia Gloria. Otros Oralidad Civil 1 Acdo. Núm. Exp. 835/2021.

Gobierno de la Ciudad de México vs. Rivera Cirigo Ignacio. Extinción de Domi. Civil 1 Acdo. Núm. Exp. 120/2025.

Gobierno de la Ciudad de México vs. Zúñiga Trejo Amando. Extinción de Domi. Civil 1 Acdo. Núm. Exp. 119/2025.

Secreto. Ejecutivo Mercantil 1 Acdo. Núm. Exp. 118/2025.

Secreto. Ejecutivo Mercantil 1 Acdo. Núm. Exp. 12/2025.

NO PUBLICADOS

Archundia Riveros Sergio vs. Roldán Nava Érika. Ejecutivo Mercantil 1 Acdo. Núm. Exp. 978/2024.

Ayala Ruíz Salvador vs. Mendiola Sánchez Edith y Molina Mendiola Carolina. Ejecutivo Mercantil 2 Acdos. Núm. Exp. 945/2024.

Gobierno de la Ciudad de México vs. Ramírez Carrillo Héctor y Miranda Melchor Silvia Gloria. Otros Oralidad Civil 1 Acdo. Núm. Exp. 835/2021.

Latapi Artigas Martha vs. Sip Capital S.A. de C.V. Sofom Enr. Cump. de Contrato Oralidad Mercantil 1 Acdo. Núm. Exp. 155/2024.

Noriega Gutiérrez Amelia vs. Escobar Nápoles Enrique. Cump. de Contrato Oralidad Civil 1 Acdo. Núm. Exp. 448/2023.

Romero Cortés Victoria Janette vs. Colunga Villegas Juan y Director del Registro Público de la Propiedad de la Ciudad de México. Otros Oralidad Civil 1 Acdo. Núm. Exp. 742/2022.

Secreto. Ejecutivo Mercantil 1 Acdo. Núm. Exp. 420/2024.

Secreto. Ejecutivo Mercantil 1 Acdo. Núm. Exp. 55/2025.

Secreto. Ejecutivo Mercantil 1 Acdo. Núm. Exp. 908/2024.

Sosa Ortega Raúl Martín vs. Banco Mercantil del Norte Sa Institución de Banca Múltiple Grupo Financiero Banorte. Otros Oralidad Civil 1 Acdo. Núm. Exp. 372/2023.

Zitro International Sarl vs. Operadora Vitoria S.A. de C.V. y Operadora de Entretenimiento Klave S.A. de C.V. y Mora Molina Iván Alejandro y Garza Díaz César Jesús y Aguilar Monroy Roberto Jesús. Otros Oralidad Mercantil 1 Acdo. Núm. Exp. 220/2023.

LA SECRETARIA DE ACUERDOS
LIC. YAZMÍN VÁZQUEZ LONGINO

SECRETARÍA "C"
ACUERDOS DEL 10 DE FEBRERO DEL 2025

Banco Santander México Sa Institución de Banca Múltiplegrupo Financiero Santander México vs. Noriega Mejorada Oliver. Ejecutivo Mercantil 1 Acdo. Núm. Exp. 460/2024.

BBVA México Sa Institución de Banca Múltiple Grupo Financiero BBVA México vs. Álvarez Tostado Rodríguez Lorena Lizeth. Resc. de Contrato Oralidad Mercantil 1 Acdo. Núm. Exp. 133/2025.

Félix Echavarría José Luis vs. Sámano Tirado Estrella. Ejecutivo Mercantil Oral Oralidad Mercantil 1 Acdo. Núm. Exp. 259/2022.

Hades Capital Sapi de C.V. vs. Protixa S.A. de C.V. Cump. de Contrato Oralidad Mercantil 1 Acdo. Núm. Exp. 693/2023.

Haro Rodríguez Juan Carlos vs. Crece y Produce Sustentablemente S.A. de C.V. y Uribe Barriga José Antonio. Ejecutivo Mercantil Oral Oralidad Mercantil 1 Acdo. Núm. Exp. 273/2023.

Jurado Infante Alejandra vs. Pérez Romeo Mariana Paulina. Ejecutivo Mercantil 1 Acdo. Núm. Exp. 626/2024.

López Sarabia Horacio vs. Ferrer Domínguez Liliana. Oral Civil 1 Acdo. Núm. Exp. 429/2022.

Molina Delgado Juan Guadalupe vs. Molina Delgado María Araceli. Reiv. Oralidad Civil 1 Acdo. Núm. Exp. 136/2025.

SOLO CONSULTA
SOLO CONSULTA
SOLO CONSULTA

Nacional Financiera S.N.C. Ibd en su Carácter de Fiduciaria del Fideicomiso Denominado Fideicomiso Arrendamiento Número 80730 vs. Trade Comercializadora Internacional S.A. de C.V. y Gutiérrez Cabrero María Hilda Margarita y González Muñoz Carlos Enrique. Cump. de Contrato Oralidad Mercantil 1 Acdo. Núm. Exp. 596/2023.

Pelagio Escobedo María Teresa vs. Amézcua Aviña Alejandro y Instituto Educativo Anavac de Zamora A.C. Ejecutivo Mercantil Oral Oralidad Mercantil 1 Acdo. Núm. Exp. 363/2024.

Ucip Unidad de Capacitación e Impulso Profesional Sas vs. Nereida Cortés Laura. Resc. de Contrato Oralidad Mercantil 1 Acdo. Núm. Exp. 143/2025.

Urba de Campeche S.A. de C.V. vs. Promoción Inmobiliaria Turística Champoton S.A. P. I. de C.V. Oral Mercantil 1 Acdo. en Amparo. Núm. Exp. 223/2020 1475/2023-V.

EL SECRETARIO DE ACUERDOS
LIC. JOSÉ ALBERTO MARTÍNEZ FRAGOSO

VIGÉSIMO NOVENO DE LO CIVIL DE PROCESO ORAL Y DE TUTELA DE DERECHOS HUMANOS DE LA CIUDAD DE MÉXICO

SECRETARÍA "A"
ACUERDOS DEL 10 DE FEBRERO DEL 2025

Banco Mercantil del Norte, S.A. Institución de Banca Múltiple, Grupo Financiero Banorte vs. Gva Logística Empresarial S.C. y Solorio González Norma Angélica S y López Ramírez Guillermo. Ejecutivo Mercantil Oral Oralidad Mercantil Exhibe Minuta Ppal. 1 Acdo. Núm. Exp. 632/2024.

Banco Mercantil del Norte, S.A. Institución de Banca Múltiple, Grupo Financiero Banorte vs. Gva Logística Empresarial S.C. y Solorio González Norma Angélica S y López Ramírez Guillermo. Ejecutivo Mercantil Oral Oralidad Mercantil por Enterado Informese. 2 Acdos. en Incidente. Núm. Exp. 632/2024 Amparo 1130/2024.

Banco Mercantil del Norte, S.A. Institución de Banca Múltiple, Grupo Financiero Banorte vs. Gva Logística Empresarial S.C. y Solorio González Norma Angélica S y López Ramírez Guillermo. Ejecutivo Mercantil Oral Oralidad Mercantil No Ha Lugar Insc. Rpp. 2 Acdos. en Incidente. Núm. Exp. 632/2024 Inc. de Providencias Precautorias.

Banco Sabadell S a de C V vs. Pro Mdf, S.A. P. I. de C.V. y Pro Ecualipto Holding, S.A. P. I. de C.V. y Proteak Uno, S.A. B. de C.V. y Forestaciones Operativas de México, S.A. de C.V. Providencias Precautorias Oral Mercantil Ppal Cnbv. 1 Acdo. Núm. Exp. 930/2024.

Banco Sabadell S a de C V vs. Pro Mdf, S.A. P. I. de C.V. y Pro Ecualipto Holding, S.A. P. I. de C.V. y Proteak Uno, S.A. B. de C.V. y Forestaciones Operativas de México, S.A. de C.V. Providencias Precautorias Oral Mercantil Informese Concurso. 1 Acdo. en Amparo. Núm. Exp. 930/2024 Concurso Mercantil 57/2024-IV.

Banco Sabadell, S.A., Institución de Banca Múltiple vs. Pro Mdf, S.A. P. I. de C.V. y Proteak Uno, S.A. B. de C.V. y Pro Ecualipto Holding, S.A. P. I. de C.V. y Forestaciones Operativas de México, S.A. de C.V. Providencias Precautorias Oral Mercantil Cnbv. 1 Acdo. Núm. Exp. 943/2024.

Cemex S.A. B. de C.V. vs. Construcciones e Instalaciones Modernas S.A. de C.V. y Schroeder Martínez Zorrilla Alberto Carlos Gustavo. Ejecutivo Mercantil Oral Oralidad Mercantil Glosese. 2 Acdos. Núm. Exp. 231/2022.

Rosas Alfaro Pablo José vs. Arce Ortega Luis Adrián. Ejecutivo Mercantil Computo Emplazamiento. 2 Acdos. Núm. Exp. 922/2024.

Secreto. Ejecutivo Mercantil Ejecutivo Mercantil Escrito. 1 Acdo. Núm. Exp. 133/2025.

Secreto. Ejecutivo Mercantil Ejecutivo Mercantil Escrito. 1 Acdo. Núm. Exp. 141/2025.

Secreto. Ejecutivo Mercantil Ejecutivo Mercantil Escrito. 1 Acdo. Núm. Exp. 142/2025.

Secreto. Ejecutivo Mercantil Ejecutivo Mercantil Escrito. 1 Acdo. Núm. Exp. 143/2025.

Secreto. Ejecutivo Mercantil Admisorio. 1 Acdo. Núm. Exp. 92/2025.

Secreto. Providencias Precautorias Oral Mercantil Admis. Siara. 1 Acdo. Núm. Exp. 93/2025.

EL SECRETARIO DE ACUERDOS
LIC. JOSÉ OSCAR DÍAZ CASTAÑEDA

SECRETARÍA "B"
ACUERDOS DEL 10 DE FEBRERO DEL 2025

Asesoría & Alta Inmobiliaria Empresarial, S.A. de C.V. vs. Jaimes Valverde Nancy y Valverde García María Teresa y Jaimes Salto Héctor. Oral Mercantil Requerimiento de Documentos. 1 Acdo. Núm. Exp. 136/2025.

Caja de Previsión de la Policía Preventiva de la Ciudad de México vs. González Reyes Víctor Uriel. Oral Civil Admite Demanda. 1 Acdo. Núm. Exp. 45/2025.

Cecin Said Sergio Eduardo vs. Hdi Seguros S.A. de C.V. Oral Mercantil Cedula Diligenciada. 1 Acdo. Núm. Exp. 250/2024.

García Larrañaga Campos Gerardo vs. Servicios Profesionales de Enlaces Jurídicos S de R.L. de C.V. Oral Civil Elaborar Cédula. 1 Acdo. Núm. Exp. 1016/2024.

Gena Agropecuaria S.A. de C.V. vs. Alvarado Mora Marco Antonio. Oral Mercantil Cedula Sin Diligenciar. 1 Acdo. Núm. Exp. 60/2025.

Guzmán Lima Mónica vs. Chubb Seguros México S.A. Oral Mercantil Se Toma Conocimiento. 2 Acdos. en Amparo. Núm. Exp. 355/2024.

Hernández y Contreras María del Socorro y Martínez Hernández Teresita de Jesús vs. Actinver Casa de Bolsa, S.A. de C.V., Grupo Financiero Actinver y Gámiz Gandarilla Martín Jesús Alejandro y Holding Mjdp, S.A. de C.V. Oral Mercantil Ced. Sin Diligenciar. 1 Acdo. Núm. Exp. 774/2022.

Proveedora Gráfica Gx Sociedad Anónima de Capital Variable vs. Comercializadora Par S.A. de C.V. Oral Mercantil Cedula Diligenciada. 1 Acdo. Núm. Exp. 836/2021.

Ramírez Tort Donato vs. Fonseca Ortega Rogelio Ernesto. Ejecutivo Mercantil No Ha Lugar. 1 Acdo. Núm. Exp. 465/2024.

Secreto. Ejecutivo Mercantil Previene. 1 Acdo. Núm. Exp. 134/2025.

Secreto. Providencias Precautorias Oral Mercantil Desecha Providencia. 1 Acdo. Núm. Exp. 135/2025.

Tolentino Chaparro María Guadalupe vs. Hernández Rubio Omar. Ejecutivo Mercantil Oral Oralidad Mercantil Se Toma Conocimiento. 1 Acdo. Núm. Exp. 400/2024 Amparo.

AUDIENCIA

Pérez Cortés Ana María vs. Cortés González Salvador. Acta Mínima Aud. Prelim. Oral Civil. 1 Audiencia. Núm. Exp. 875/2024.

SENTENCIA INTERLOCUTORIA

Happy Days Tech Sapi de C.V. vs. Cantona And Adventurenity International S.A. de C.V. Ejecutivo Mercantil Oral Oralidad Mercantil Sent. Interl. 1 Sent. Inter. en Secc. de Ejecución. Núm. Exp. 156/2024

EL SECRETARIO DE ACUERDOS
LIC. ALEJANDRO MONGE PÉREZ

SECRETARÍA "C"
ACUERDOS DEL 10 DE FEBRERO DEL 2025

BBVA Leasing México Sociedad Anónima de Capital Variable vs. Distribuidora de Cauchos México S.A. de C.V. Providencias Precautorias Oral Mercantil Desistimiento. 1 Acdo. Núm. Exp. 790/2024.

Cibanco Sociedad Anónima Institución de Banca Múltiple vs. Gil Jiménez Rodolfo Isaac. Ejecutivo Mercantil Certificación Término. 2 Acdos. Núm. Exp. 577/2024.

Ckd Activos 10 Sapi de C.V. vs. Muñoz Rojas Jorge. Ejecutivo Mercantil Nuevos Autorizados. 1 Acdo. Núm. Exp. 627/2024.

Cortés Linda y Estrada Aranda María Virginia vs. Miranda Estrella Samuel y Fernández Fernández Sonia. Oral Civil Requerimiento. 1 Acdo. Núm. Exp. 129/2025.

Escobedo Gallegos Alejandra Brigette vs. Cerver San Antonio S.A. de C.V. Oral Civil Copias Certificadas. 1 Acdo. Núm. Exp. 317/2024.

SOLO CONSULTA
SOLO CONSULTA
SOLO CONSULTA

Fátima Lhyne Aceves Pineda vs. Rafael Gilberto Martínez Godínez Yjorge Ortiz Gómez. Juris. Voluntaria Familiar Oficio Recordatorio. 1 Acdo. en Expedientillo. Núm. Exp. 189/2020 Expdllo. II 2024.
Iamisa Sociedad Anónima de Capital Variable vs. Grupo en Ingeniería Enro Sociedad Anónima de Capital Variable. Oral Mercantil Ced. Sin Diligenciar. 1 Acdo. Núm. Exp. 1048/2024.
Jáuregui Michel Briza Alejandra vs. Corporativo Patrimonial Hipotecario S.A. de C.V. Jurisdiccción Voluntaria Oral Mercantil Desistimiento. 2 Acdos. Núm. Exp. 578/2023.
Leo Magaña Jennifer vs. Bravo Díaz Leonardo Andrés. Oral Civil por Hechas Sus Manifestaciones. 1 Acdo. Núm. Exp. 828/2024.
Valdez Rodríguez Guadalupe Sandra vs. Valdez Rodríguez María de Lourdes. Ejecutivo Mercantil No Ha Lugar. 2 Acdos. Núm. Exp. 68/2025.
Wuundentoy de México S.A. de C.V. vs. Libreria Porrúa Hermanos y Compañía S.A. de C.V. Oral Mercantil Admisión. 1 Acdo. Núm. Exp. 70/2025.
AUDIENCIA
Amador Pérez María Guadalupe vs. Grupo Marzus S.A. de C.V. y Zubiate Nava José Luis. Acta de Aud. Oral Mercantil. 1 Audiencia. Núm. Exp. 958/2024.

EL SECRETARIO DE ACUERDOS
LIC. ALEJANDRO MONGE PÉREZ

TRIGÉSIMO DE LO CIVIL DE PROCESO ORAL

SECRETARÍA "A"
ACUERDOS DEL 10 DE FEBRERO DEL 2025

Banco Actinver Sa Institución de Banca Múltiple Grupo Financiero Actinver vs. Grupo Jager S.A. de C.V. y Solesdi S.A. de C.V. y Estévez Alverde Gerardo. Ejecutivo Mercantil Oral Mercantil 1 Acdo. Núm. Exp. 737/2021.
BBVA Bancomer Sa Intstitución de Banca Múltiple Grupo Financiero BBVA Bancomer hoy BBVA México Sa Institución de Banca Múltiple Grupo Financiero BBVA Bancomer México vs. Juan Osorio López Autos Minatitlan S.A. de C.V. y Inversoras de Coatzacoalcos S.A. de C.V. y Centro de Llantas y Accesorios Minatitlan S.A. de C.V. y Osorio Corrales Claudio Elvira y Jol Automotriz S.A. de C.V. y Jol Automotriz del Istmo S.A. de C.V. Otros Oralidad Mercantil 3 Acdos. Núm. Exp. 190/2024.
BBVA México S.A. Institución de Banca Múltiple, Grupo Financiero BBVA México vs. Suazo Gallegos Octavio. Otros Oralidad Mercantil 1 Acdo. Núm. Exp. 71/2025.
BBVA México Sa Institución de Banca Múltiple Grupo Financiero BBVA México vs. Uriza Cadenas Luis Daniel. Otros Oralidad Mercantil 1 Acdo. Núm. Exp. 133/2025.
Control de Obra Ingeniería de Costos y Soluciones S.A. de C.V. vs. BBVA México Sa Institución de Banca Múltiple Grupo Financiero BBVA México. Otros Oralidad Mercantil 1 Acdo. Núm. Exp. 122/2025.
Cortés Moreno Joel Alejandro vs. Seguros Banamex S.A. de C.V. Grupo Financiero Banamex. Oral Mercantil 1 Acdo. en Amparo. Núm. Exp. 741/2023 Cuad. de Amp. Directo Interpuesto por la Parte Demandada.
Dhir Vivienda Sociedad Anónima de Capital Variable vs. Dosamantes Cabrera Luis Miguel. Otros Oralidad Civil 1 Acdo. Núm. Exp. 63/2025.
Distribuidora Liverpool S.A. de C.V. vs. Andrade Romero Luis Guillermo. Medios Preparatorios Mercantil 1 Acdo. Núm. Exp. 3/2025.
Embutidos Finos Los Andes S.A. de C.V. vs. Grapas Nacionales de México S.A. de C.V. Otros Oralidad Mercantil 1 Acdo. Núm. Exp. 762/2022.
Gm Financial de México S.A. de C.V. Sociedad Financiera de Objeto Múltiple Entidad Regulada vs. Ramírez Hidalgo Karla Montserrat. Ejecutivo Mercantil 1 Acdo. Núm. Exp. 483/2024.
HSBC México Sa Institución de Banca Múltiple Grupo Financiero HSBC vs. Ecoblock International S.A. de C.V. y Piazzesi Di Vallimosa Tommasi Francésco Andrea Cesare y Piazzesi Di Vallimosa Tommasi Mario Uberto. Otros Oralidad Mercantil 1 Acdo. Núm. Exp. 610/2023.
Invex Arrendadora S.A. de C.V. vs. Clínica Futura S.A. de C.V. y Bonilla Briseño Azahed y Guiza Arenas Karla Beatriz. Otros Oralidad Mercantil 2 Acdos. Núm. Exp. 263/2024 Tomo II.
Kawabe Saito Jun vs. Nagaoka Aoki Carlos Kotaro. Ejecutivo Mercantil 1 Acdo. Núm. Exp. 972/2024.
Moreno García José Luis vs. Uriarte Félix Jesús Marbeth. Ejecutivo Mercantil Oral Oralidad Mercantil 1 Acdo. Núm. Exp. 967/2021.
Ortela Sarmiento Santiago vs. Metlife México S.A. de C.V. antes Metlife México S.A. Otros Oralidad Mercantil 1 Acdo. Núm. Exp. 953/2024.
Secreto. Ejecutivo Mercantil Oral Oralidad Mercantil 2 Acdos. Núm. Exp. 1041/2024.
Secreto. Ejecutivo Mercantil 1 Acdo. Núm. Exp. 142/2025.
Secreto. Otros Oralidad Mercantil 2 Acdos. Núm. Exp. 303/2024.
Secreto. Ejecutivo Mercantil Oral Oralidad Mercantil 3 Acdos. Núm. Exp. 391/2024.
Secreto. Ejecutivo Mercantil 1 Acdo. Núm. Exp. 497/2024.
Secreto. Ejecutivo Mercantil 1 Acdo. Núm. Exp. 592/2024.
Secreto. Ejecutivo Mercantil 1 Acdo. Núm. Exp. 62/2025.
Secreto. Oral Mercantil Cuad. de Providencia Precautoria. 1 Acdo. en Incidente. Núm. Exp. 63/2025 Providencias Precautorias.
Secreto. Ejecutivo Mercantil 1 Acdo. Núm. Exp. 657/2024.
Secreto. Providencias Precautorias Mercantil 1 Acdo. Núm. Exp. 801/2024.
Secreto. Ejecutivo Mercantil 1 Acdo. Núm. Exp. 802/2024.
Sigler Fernández de Lara Guillermo vs. Banco Nacional de México Sa Integrante del Grupo Financiero Banamex. Otros Oralidad Mercantil 1 Acdo. Núm. Exp. 941/2024.
Torres Estrada Alejandro vs. Téllez Rojo Solís Carlos Enrique. Ejecutivo Mercantil 3 Acdos. Núm. Exp. 952/2024.
Valdez Facio José Antonio y y-o. Valdez Facio Antonio vs. Gómez Torres Luz María. Ejecutivo Mercantil 1 Acdo. Núm. Exp. 932/2024.
Vargas Ruíz Magdalena Beatriz vs. Cabrera Inocencio. Otros Oralidad Civil 1 Acdo. Núm. Exp. 943/2024.
MAL PUBLICADOS
BBVA México S.A. Institución de Banca Múltiple, Grupo Financiero BBVA México vs. Suazo Gallegos Octavio. Otros Oralidad Mercantil Acdo. mal Publicado. 1 Acdo. Núm. Exp. 71/2025.
NO PUBLICADOS
Banca Mifel, S.A., Institución de Banca Múltiple, Grupo Financiero Mifel vs. Clínica Futura, S.A. de C.V. y Bonilla Briseño Azahed. Ejecutivo Mercantil Acdo. No Publicado. 1 Acdo. Núm. Exp. 580/2024.
Diseño Mantenimiento y Planeación S.A. de C.V. vs. Inmobiliaria Tlalpan 839 S de R.L. de C.V. Otros Oralidad Mercantil Acdo. No Publicado. 1 Acdo. Núm. Exp. 212/2023 Tomo II.
Secreto. Ejecutivo Mercantil Acdo. No Publicado. 1 Acdo. Núm. Exp. 763/2024.
Secreto. Ejecutivo Mercantil Puesta a Disposición. 1 Acdo. Núm. Exp. 81/2025.

EL SECRETARIO DE ACUERDOS
LIC. MANUEL MEZA GIL

SECRETARÍA "B"
ACUERDOS DEL 10 DE FEBRERO DEL 2025

Alimentos Balanceados Penjamo S.A. de C.V. vs. Corporativo Comercial Los Anicetos S.A. de C.V. Otros Oralidad Mercantil 1 Acdo. Núm. Exp. 134/2025.
Banco Mercantil del Norte, S.A., Institución de Banca Múltiple, Grupo Financiero Banorte vs. Electelco, S.A. de C.V. y Bogard Sierra Miguel y Aguilar Ramos Antonio Nicolás y Oropeza Barragán Pablo Jorge y Ruíz Hidalgo Madrigal Mary Antonia y Ortiz Cruz Sonia. Otros Oralidad Mercantil 2 Acdos. Núm. Exp. 374/2024.
BBVA Bancomer Sa Institución de Banca Múltiple Grupo Financiero BBVA Bancomer vs. Preprensa Digital S.A. de C.V. y Sabat Martínez José Mario. Providencias Precautorias Civil 1 Acdo. Núm. Exp. 1010/2021.
Caja de Previsión de la Policía Preventiva de la Ciudad de México vs. Hernández Díaz Marcos. Otros Oralidad Civil 1 Acdo. Núm. Exp. 285/2024.
Ci Banco Sa Institución de Banca Múltiple vs. Mora Martínez Víctor Daniel. Ejecutivo Mercantil Oral Oralidad Mercantil 1 Acdo. Núm. Exp. 80/2024.
Crazy Dragon Llc vs. Zamora Hernández Arturo. Oral Mercantil Cuad. de Amp. 1357/2024 Promov. por Manfred Mauricio Quintanilla Hernández. 2 Acdos. en Amparo. Núm. Exp. 595/2023 Amparo. -1357/2024 Quejoso. Manfred Mauricio Quintanilla Hernández.

SOLO CONSULTA
SOLO CONSULTA
SOLO CONSULTA

Daidalos Aerospace Sapi de C.V. vs. Tuv Rheinland de México S.A. de C.V. Otros Oralidad Mercantil 1 Acdo. en Amparo. Núm. Exp. 724/2024 Amparo Directo Demandada.
Daimler Financial Services México, Sociedad de Responsabilidad Limitada de Capital Variable vs. Espinoza González Iván. Ejecutivo Mercantil Oral Oralidad Mercantil 1 Acdo. Núm. Exp. 135/2025.
Martínez del Campo Juárez Arturo vs. Axa Seguros S.A. de C.V. Otros Oralidad Mercantil 1 Acdo. Núm. Exp. 145/2023.
Pharma Shared Digital Services S.A. de C.V. vs. Almacenaje y Distribución Avior S.A. de C.V. Otros Oralidad Mercantil 1 Acdo. Núm. Exp. 68/2025.
Rosas Manzano Stephany vs. Desarrolladora Vista Norte S.A. de C.V. Otros Oralidad Mercantil 1 Acdo. Núm. Exp. 305/2023.
Secreto. Jurisdiccción Voluntaria Oral Mercantil 1 Acdo. Núm. Exp. 1046/2024.
Secreto. Ejecutivo Mercantil 1 Acdo. Núm. Exp. 128/2025.
Secreto. Ejecutivo Mercantil 1 Acdo. Núm. Exp. 136/2025.
Secreto. Ejecutivo Mercantil 1 Acdo. Núm. Exp. 140/2025.
Secreto. Ejecutivo Mercantil 1 Acdo. Núm. Exp. 145/2025.
Secreto. Ejecutivo Mercantil Oral Oralidad Mercantil 1 Acdo. Núm. Exp. 276/2024.
Secreto. Ejecutivo Mercantil Oral Oralidad Mercantil 1 Acdo. Núm. Exp. 630/2023.
Secreto. Ejecutivo Mercantil 1 Acdo. Núm. Exp. 75/2025.
Secreto. Ejecutivo Mercantil Oral Oralidad Mercantil 1 Acdo. Núm. Exp. 78/2025.
Secreto. Ejecutivo Mercantil Oral Oralidad Mercantil 1 Acdo. Núm. Exp. 84/2025.
Textil Sode S.A. de C.V. vs. Popup Design S de R.L. de C.V. Providencias Precautorias Oral Mercantil 2 Acdos. Núm. Exp. 860/2024.
Vázquez Cleto Ricardo vs. Banco Santander México Sa Institución de Banca Múltiple Grupo Financiero Santander México. Otros Oralidad Mercantil 1 Acdo. Núm. Exp. 16/2025.

NO PUBLICADOS

García Torres Carolina vs. Vilchis Estrada Luz Eugenia. Oral Mercantil 1 Acdo. Núm. Exp. 998/2024.
Pharma Shared Digital Services S.A. de C.V. vs. Almacenaje y Distribución Avior S.A. de C.V. Otros Oralidad Mercantil 1 Acdo. Núm. Exp. 68/2025.
Secreto. Providencias Precautorias Mercantil 1 Acdo. Núm. Exp. 618/2021.

AUDIENCIAS

Ci Banco Sa Institución de Banca Múltiple vs. Mora Martínez Víctor Daniel. Ejecutivo Mercantil Oral Oralidad Mercantil. 1 Audiencia. Núm. Exp. 80/2024.
Daimler Financial Services México Sociedad de Responsabilidad Limitada de Capital Variable vs. Sandoval Mejuto Hugo Michelle. Acta Minima Aud. de Juic. Ejecutivo Mercantil Oral Oralidad Mercantil. 1 Audiencia. Núm. Exp. 508/2023.

SENTENCIA DEFINITIVA DEL 10 DE FEBRERO DEL 2025

Daimler Financial Services México Sociedad de Responsabilidad Limitada de Capital Variable vs. Sandoval Mejuto Hugo Michelle. Ejecutivo Mercantil Oral Oralidad Mercantil Sent. Def. 1 Núm. Exp. 508/2023

EL SECRETARIO DE ACUERDOS
LIC. MARCOS MENDOZA MARTÍNEZ

SECRETARÍA "C"
SIN PUBLICACIÓN

TRIGÉSIMO PRIMERO DE LO CIVIL DE PROCESO ORAL

SECRETARÍA "A"
ACUERDOS DEL 10 DE FEBRERO DEL 2025

Aeromundo Ejecutivo S.A. de C.V. vs. Aviarrendamientos S.A. de C.V. Otros Oralidad Mercantil 1 Acdo. Núm. Exp. 687/2023.
Alejo Casares Trejo Abundio Cidronio vs. Vilchis Espíndola Francisca. Ejecutivo Mercantil 1 Acdo. Núm. Exp. 886/2024.
BBVA México Sa Institución de Banca Múltiple Grupo Financiero BBVA México vs. Monroy Castro José Luis. Otros Oralidad Mercantil 1 Acdo. Núm. Exp. 140/2025.
Chevez Zamora Cástulo su Sucesión vs. Promotora de Industrias Sa y Grupo Financiero Citibanamex S.A. de C.V. y y-o. Banco Nacional de México Sa Integrante del Grupo Financiero Banamex Adquiriente de Banca Confía Sa antes Banco de Industria y Comercio S.A. Otros Oralidad Mercantil 1 Acdo. en Amparo. Núm. Exp. 507/2023 Amparo Directo Promov. por Demandado.
Corporativo Laudex Sapi de C.V. Sofom Enr vs. Castro Soto Miguel Ángel y Jiménez Meraz Gloria Patricia. Cump. de Contrato Oralidad Mercantil 1 Acdo. en Expedientillo. Núm. Exp. 767/2022.
Ekscelenko Sapi de C.V. Sofom Enr vs. Millerkey S.A. de C.V. Providencias Precautorias Oral Mercantil 2 Acdos. en Amparo. Núm. Exp. 988/2024 Amparo Directo Promov. por Actor.
Ekscelenko Sapi de C.V. Sofom Enr vs. Millerkey S.A. de C.V. Providencias Precautorias Oral Mercantil 1 Acdo. en Seccion_De. Ejecución. Núm. Exp. 988/2024 Secc. de Ejecución.
Globalización 2000, S.A. de C.V. vs. Ingeniería y Proyectos Santo Domingo, S.A. de C.V. Otros Oralidad Mercantil 1 Acdo. Núm. Exp. 862/2024 Incompetencia.
Secreto. Ejecutivo Mercantil 1 Acdo. Núm. Exp. 26/2025.
Secreto. Ejecutivo Mercantil 1 Acdo. Núm. Exp. 438/2024.
Secreto. Ejecutivo Mercantil Oral Mercantil 1 Acdo. en Expedientillo. Núm. Exp. 617/2021.
Secreto. Providencias Precautorias Oral Mercantil 1 Acdo. Núm. Exp. 80/2025.
Secreto. Ejecutivo Mercantil Oral Oralidad Mercantil 1 Acdo. Núm. Exp. 89/2025.
Secreto. Providencias Precautorias Oral Mercantil 1 Acdo. Núm. Exp. 92/2025.
Startcredit Capital Sapi de C.V. vs. Servirama Altus S.A. de C.V. y Juárez Castro Manuel Alexandro. Otros Oralidad Civil 1 Acdo. Núm. Exp. 810/2024.
Valverde Cano Benito vs. Mendoza Álvarez José Luis y Ortiz Zárate Diana Yadira. Ejecutivo Mercantil Oral Mercantil 1 Acdo. en Expedientillo. Núm. Exp. 38/2022.

NO PUBLICADO

Salome Batarse Alberto Emilio vs. Cruz de Gabriel José Manuel y Cruz Ortega José Antonio. Ejecutivo Mercantil Oral Oralidad Mercantil 1 Acdo. en Expedientillo. Núm. Exp. 489/2023.

AUDIENCIA

Transfer Value Employees, S.A. de C.V. vs. Sistema de Transferencias y Pagos Stp, S.A. de C.V. Institución de Fondos de Pago Electrónico y Scotiabank Inverlat, S.A., Institución de Banca Múltiple, Grupo Financiero Scotiabank Inverlat. Acta Mínima de Aud. Prelim. no Publ. Otros Oralidad Mercantil. 1 Audiencia. Núm. Exp. 447/2024.

EL SECRETARIO DE ACUERDOS
LIC. GERARDO MANCERA JUÁREZ

SECRETARÍA "B"
ACUERDOS DEL 10 DE FEBRERO DEL 2025

Castro Santos Gloria Euridice vs. Montiel Romero Bibiano y Romero Díaz Ma Aurora. Cump. de Contrato Oralidad Civil 1 Acdo. Núm. Exp. 1043/2024.
Ortiz Quintana Juan Carlos vs. Strategic Capital Agency S.A. P. I. de C.V. Otros Oralidad Civil 1 Acdo. Núm. Exp. 174/2024.
Pérez Guzmán Margarita vs. Nizri Cohen Isaías y Medros Moisés y Nizri Cohen Simón y Serrato Ruíz Manuel. Proforma Oralidad Civil 1 Acdo. Núm. Exp. 62/2023.
Rodríguez Álvarez Enrique vs. Rodríguez Álvarez Ángel, Galindo Rodríguez Gloria y Rodríguez Galindo Luis Ángel. Oral Civil 1 Acdo. Núm. Exp. 116/2021.
Romero Ramos Catalina vs. Herrera y Salazar María Esther. Otros Oralidad Civil 1 Acdo. Núm. Exp. 48/2025.
Secreto. Ejecutivo Mercantil Oral Oralidad Mercantil 1 Acdo. Núm. Exp. 135/2025.
Secreto. Ejecutivo Mercantil Oral Oralidad Mercantil 1 Acdo. Núm. Exp. 138/2025.
Secreto. Ejecutivo Mercantil Oral Oralidad Mercantil 1 Acdo. Núm. Exp. 161/2023.
Secreto. Providencias Precautorias Oral Mercantil 1 Acdo. Núm. Exp. 664/2024.
Secreto. Ejecutivo Mercantil 1 Acdo. Núm. Exp. 727/2024.
Secreto. Ejecutivo Mercantil 1 Acdo. Núm. Exp. 824/2024.
Secreto. Ejecutivo Mercantil 1 Acdo. en Incidente. Núm. Exp. 860/2024 Providencias Precautorias.

SOLO CONSULTA
SOLO CONSULTA
SOLO CONSULTA

Secreto. Otros Oralidad Mercantil 1 Acdo. en Incidente. Núm. Exp. 9/2025 Providencias Precautorias.
Servicios Múltiples Coporativos S.A. de C.V. vs. Tecnologías Unidas S.A. de C.V. Otros Oralidad Mercantil 1 Acdo. Núm. Exp. 123/2025.
Vitol Marketing México S de R L de C V vs. Comercializadora de Combustibles y Derivados Fuentes S.A. de C.V. Oral Mercantil 1 Acdo. Núm. Exp. 27/2022.
Vázquez Gómez Israel vs. Chaparro Estrada Miguel Ángel. Cump. de Contrato Oralidad Civil 1 Acdo. Núm. Exp. 77/2023.

LA SECRETARIA DE ACUERDOS
LIC. ANGÉLICA RUBY RODRÍGUEZ LOZANO

SECRETARÍA "C"
ACUERDOS DEL 10 DE FEBRERO DEL 2025

SOLO CONSULTA

Distribuidora Papelera de Tehuacan S.A. de C.V. vs. Avispe Transportes S.A. de C.V. Otros Oralidad Mercantil 2 Acdos. Núm. Exp. 906/2024.
García Santos Scarlet Cristina vs. Qualitas Compañía de Seguros S.A. de C.V. Oral Civil 1 Acdo. Núm. Exp. 403/2022.
Luna Gutiérrez Alfonso Ricardo vs. Seniors Residence Club Sociedad Anónima Promotora de Inverion de Capital Variable. Otros Oralidad Mercantil 1 Acdo. Núm. Exp. 90/2023.
Montepio Luz Saviñon Iap vs. Abad Zuale Diego. Cump. de Contrato Oralidad Mercantil 1 Acdo. Núm. Exp. 174/2023.
Secreto. Ejecutivo Mercantil Oral Mercantil 1 Acdo. en Expedientillo. Núm. Exp. 279/2020.
Secreto. Ejecutivo Mercantil 1 Acdo. Núm. Exp. 479/2024.
Secreto. Ejecutivo Mercantil 1 Acdo. Núm. Exp. 504/2024.
Secreto. Ejecutivo Mercantil 2 Acdos. Núm. Exp. 623/2024.
Secreto. Ejecutivo Mercantil Oral Oralidad Mercantil 1 Acdo. en Incidente. Núm. Exp. 710/2024 Providencias Precautorias II.
Secreto. Ejecutivo Mercantil 1 Acdo. Núm. Exp. 825/2024.
Suárez Fernández Daniela vs. Cemc y Asociados S.A. de C.V. Otros Oralidad Civil 1 Acdo. Núm. Exp. 719/2024.
Ubaldo Juárez Carlos Eduardo vs. Nieto Ruíz Guillermo y Islas Roldán Matilde. Otros Oralidad Mercantil 1 Acdo. en Amparo. Núm. Exp. 187/2023 Amparo Directo Promov. por Actor.
Zamora Flores José Agustín vs. Banca Mifel Sa Institución de Banca Múltiple Grupo Financiero Mifel. Otros Oralidad Mercantil 1 Acdo. Núm. Exp. 470/2024.
MAL PUBLICADO
Arias Jaimes José Gerardo vs. María del Carmen Patiño González y Sabás Arias Pedroza. Oral Civil 2 Acdos. Núm. Exp. 228/2020.
AUDIENCIAS
Pérez González Gustavo vs. Banco Azteca Sa Institución de Banca Múltiple. Acta Mínima Otros Oralidad Mercantil. 1 Audiencia. Núm. Exp. 449/2024.
Suárez Fernández Daniela vs. Cemc y Asociados S.A. de C.V. Otros Oralidad Civil. 1 Audiencia. Núm. Exp. 719/2024.
SENTENCIA DEFINITIVA NO PUBLICADA DEL 10 DE FEBRERO DEL 2025
Pérez González Gustavo vs. Banco Azteca Sa Institución de Banca Múltiple. Otros Oralidad Mercantil Sent. Def. no Publ. 1 Núm. Exp. 449/2024

LA SECRETARIA DE ACUERDOS
LIC. GABRIELA ALEJANDRA DOMÍNGUEZ GARCÍA

SOLO CONSULTA

TRIGÉSIMO SEGUNDO DE LO CIVIL DE PROCESO ORAL

SECRETARÍA "A"
ACUERDOS DEL 10 DE FEBRERO DEL 2025

Ac Fin. Sapi de C.V. Sofom Enr vs. Pro Surtido S.A. de C.V. y Mendoza Vejar Víctor Hugo y Moreno Haro Violeta. Oral Mercantil 1 Acdo. Núm. Exp. 547/2024.
Ac Fin. Sapi de C.V. Sofom Enr vs. Pro Surtido S.A. de C.V. y Mendoza Vejar Víctor Hugo. Oral Mercantil 1 Acdo. Núm. Exp. 571/2024.
Alonso de la Vega Emilio Gerardo vs. Gasca Samson Carlos y Gasca Urrutia Carlos. Ejecutivo Mercantil Oral Mercantil 1 Acdo. Núm. Exp. 157/2020.
Amico Cap Sapi de C.V. Sofom Enr vs. De Lio Reciniello Miguel Ángel y Guerrero Paz María Antonieta y Grupo Internacional de Maquinaria para Proceso y Empaque S.A. de C.V. Ejecutivo Mercantil Oral Mercantil 1 Acdo. Núm. Exp. 79/2024.
Banco Santander México Sa Institución de Banca Múltiple Grupo Financiero Santander México vs. Tenorio Reyes Alan Mejía. Ejecutivo Mercantil 1 Acdo. Núm. Exp. 119/2025.
Banco Santander México, Sa, Institución de Banca Múltiple, Grupo Financiero Santander México vs. Bracox, S.A. de C.V. y Perdomo Martín Juan Adrián. Ejecutivo Mercantil Oral Oralidad Mercantil 1 Acdo. Núm. Exp. 347/2022.
Banco Santander México, Sa, Institución de Banca Múltiple, Grupo Financiero Santander México vs. Bracox, S.A. de C.V. y Perdomo Martín Juan Adrián. Ejecutivo Mercantil Oral Oralidad Mercantil 1 Acdo. en Incidente. Núm. Exp. 347/2022 Providencia Precautoria.
Banco Santander México Sociedad Anónima Institución de Banca Múltiple Grupo Financiero Santander México vs. Díaz Aguilera y Asociados Sociedad Civil y Erick Díaz Aguilera. Ejecutivo Mercantil Oral Mercantil 1 Acdo. Núm. Exp. 107/2021.
BBVA México Sa Insitución de Banca Múltiple Grupo Financiero BBVA México vs. Álvarez Jardón Juan Carlos. Oral Mercantil 1 Acdo. Núm. Exp. 143/2025.
Bmw Financial Services de México S.A. de C.V. Sofom Enr vs. Sandoval Galán Francisco Javier. Ejecutivo Mercantil 1 Acdo. Núm. Exp. 701/2024.
Cambiotec Asociación Civil vs. Barrios Núñez Jairo Daniel y Godínez Tepantitla Mariana y Tepantitla Pineda Olga Libia. Oral Civil 1 Acdo. Núm. Exp. 967/2024.
Communitas Aurum Sapi de C.V. Ifc vs. García Domínguez Osca Moroni. Oral Mercantil 1 Acdo. Núm. Exp. 117/2025.
García Montes Manuel Ángel vs. Polanco Alvarado Francisco Laureano y Inmobiliaria Mazban S.A. de C.V. Ejecutivo Mercantil 1 Acdo. Núm. Exp. 995/2024.
HSBC México Sa Institución de Banca Múltiple Grupo Financiero HSBC vs. Iluminación Led Hdz S.A. de C.V. y Hernández Ortiz Pedro. Ejecutivo Mercantil Oral Mercantil 1 Acdo. Núm. Exp. 73/2025.
Inmuebles Ardoma S.A. de C.V. y Banco Azteca Sa Institución de Banca Múltiple vs. Constricorp Sapi de C.V. y Cabi Servicios Sapi de C.V. y Bundeva Controladora Sapi de C.V. y Grupo Gicsa Sab de C.V. Oral Mercantil 1 Acdo. en Otros. Núm. Exp. 233/2023 Tomo II.
Instituto del Fondo Nacional para el Consumo de Los Trabajadores vs. Castillo Contreras Elda Colombina. Oral Mercantil 1 Acdo. Núm. Exp. 377/2023.
Mercado Hernández Claudia Verónica vs. Banco Mercantil del Norte Sa Institución de Banca Múltiple Grupo Financiero Banorte. Otros Oralidad Mercantil 1 Acdo. Núm. Exp. 573/2023.
Mercado Hernández Claudia Verónica vs. Banco Mercantil del Norte Sa Institución de Banca Múltiple Grupo Financiero Banorte. Oral Mercantil Amparo. 1 Acdo. en Amparo. Núm. Exp. 573/2023 Promov. por Banorte.
Ordenadores y Tecnología de México S.A. de C.V. vs. Martínez Reyes Freddy. Oral Civil Desechado. 1 Acdo. Núm. Exp. 139/2025.
Red Amigo Dal Sapi de C.V. Sofom Enr vs. Papel y Metal S.A. de C.V. y Mayagoitia Regalado Vicente. Ejecutivo Mercantil Oral Mercantil 1 Acdo. Núm. Exp. 959/2024.
Red Amigo Dal, Sapi de C.V., Sofom, Enr vs. Meditap, S.A. de C.V. y Pereyra Osorio Jorge Enrique. Ejecutivo Mercantil Oral Oralidad Mercantil 1 Acdo. Núm. Exp. 1061/2021.
Secreto. Ejecutivo Mercantil 1 Acdo. Núm. Exp. 141/2025.
Secreto. Ejecutivo Mercantil 1 Acdo. Núm. Exp. 145/2025.
Secreto. Providencias Precautorias Mercantil 2 Acdos. Núm. Exp. 363/2024.
Secreto. Ejecutivo Mercantil 1 Acdo. Núm. Exp. 373/2024.
Secreto. Ejecutivo Mercantil Oral Mercantil 1 Acdo. Núm. Exp. 829/2024.
Toyota Financial Services México S.A. de C.V. vs. Trasportadora y Comercializadora Castores S.A. de C.V. y González Llanes Fidel Omar. Ejecutivo Mercantil Oral Mercantil 1 Acdo. Núm. Exp. 291/2024.
Unión de Crédito Concreces S.A. de C.V. vs. Cibanco Sa Institución de Banca Múltiple Sociedad Hipotecaria Federal S.N.C. Institución de Banca de Desarrollo. Providencias Precautorias Mercantil Amparo. 1 Acdo. en Amparo. Núm. Exp. 315/2024 Amparo Indirecto 91/2025-I.

Vargas García Javier Enrique vs. Meléndez Recillas Adrián. Otros Oralidad Mercantil 1 Acdo. Núm. Exp. 619/2023.
Wertt Salas Rosa Carmina vs. Metlife México S.A. de C.V. Pago de Seguro Oralidad Mercantil Amparo. 1 Acdo. en Amparo. Núm. Exp. 479/2023 Amparo Indirecto 66/2025-III.
AUDIENCIA
Cemex Sab de C.V. vs. Habitación y Vida Habvita S.A. de C.V. Acta Minima Ejecutivo Mercantil Oral Mercantil. 1 Audiencia. Núm. Exp. 85/2024.

SENTENCIA INTERLOCUTORIA

Moreno González María Dolores y González Saavedra Eugenia y Moreno González Joaquín y Moreno Barrios Seferino vs. Metlife México S.A. de C.V. y antes Metlife México S.A. Oral Mercantil Sent. Interl. 1 Núm. Exp. 77/2024

SENTENCIA DEFINITIVA DEL 10 DE FEBRERO DEL 2025

Cemex Sab de C.V. vs. Habitación y Vida Habvita S.A. de C.V. Ejecutivo Mercantil Oral Mercantil Sent. Def. 1 Núm. Exp. 85/2024

LA SECRETARIA DE ACUERDOS
LIC. MIRIAM JACQUELINE DOMÍNGUEZ MONTAÑO

SECRETARÍA "B"
ACUERDOS DEL 10 DE FEBRERO DEL 2025

BBVA México Sa Institución de Banca Múltiple Grupo Financiero BBVA México vs. Álvarez Jardón Juan Carlos. Oral Mercantil 1 Acdo. Núm. Exp. 142/2025.
BBVA México Sa Institución de Banca Múltiple Grupo Financiero BBVA México vs. Soluciones para Negocios Devp S.A. de C.V. Oral Mercantil 1 Acdo. Núm. Exp. 144/2025.
BBVA México, S.A., Institución de Banca Múltiple, Grupo Financiero BBVA México vs. Villa Cabrera Alfonso. Oral Mercantil Amparo. 1 Acdo. en Amparo. Núm. Exp. 428/2024 Promov. por Alfonso Villa Cabrera.
Cardio Life S.A. de C.V. vs. Wtc Sports Clinic Ambulatorias S.A. de C.V. Oral Mercantil 1 Acdo. Núm. Exp. 240/2022.
Cedillo Díaz Liliana vs. Pichardo Delgado Jazmín Verónica. Oral Mercantil Exh. Se Devuelve Sin Diligenciar. 1 Acdo. en Exhorto. Núm. Exp. 974/2024.
Ceseña Márquez Hugo Daniel vs. Orea Elías Miguel Ángel. Cump. de Contrato Oralidad Mercantil 1 Acdo. Núm. Exp. 456/2023.
Cominvi S.A. de C.V. vs. Promecade Sapi de C.V. Sofom Enr Cesionaria de Accendo Banco Sa Institución de Banca Múltiple en Liquidación. Oral Mercantil 1 Acdo. Núm. Exp. 156/2023 Tomo III.
Dwd Constructor S.A. de C.V. vs. Medio Ambiente Habitat Inmuebles S.A. de C.V. Oral Mercantil 1 Acdo. Núm. Exp. 10/2025.
Gastronomía Especializada Aragón S.A. de C.V. vs. BBVA México Sa Institución de Banca Múltiple Grupo Financiero BBVA México. Otros Oralidad Mercantil 1 Acdo. Núm. Exp. 636/2023.
González Espinosa Salvador vs. Téllez Téllez Erin Euplio y Arthea Real Estate Group Sociedad de Responsabilidad Limitada de Capital Variable. Oral Civil 1 Acdo. Núm. Exp. 588/2024.
Hernández Maldonado Carolina vs. Banco Azteca Sa Institución de Banca Múltiple. Oral Mercantil 1 Acdo. Núm. Exp. 408/2023.
Liverpool Pc S.A. de C.V. vs. Álvarez Yanez Jael. Medios Preparatorios Mercantil 1 Acdo. Núm. Exp. 1020/2024.
Nacional Financiera, Sociedad Nacional de Crédito, Institución de Banca de Desarrollo en su Carácter de Fiduciaria en el Fideicomiso Arrendamiento Identificado Administrativamente Con el Número 80730 vs. Importadora y Exportadora Total Velocity S.A. de C.V. y Faconnable Casa S.A. de C.V. y Sidauy Castro Mazal Fortuna. Oral Mercantil 1 Acdo. Núm. Exp. 172/2024.
Peliculas Utiles S.A. de C.V. vs. Cormaplast. Oral Mercantil 1 Acdo. Núm. Exp. 68/2025.
Ramírez Sandoval Janet vs. BBVA México Sa Institución de Banca Múltiple Grupo Financiero BBVA México. Oral Mercantil 1 Acdo. Núm. Exp. 18/2025.
Rqr Express Fletes S.A. de C.V. vs. Bebidas Purificadas S. de R. L. de C.V. Otros Oralidad Mercantil Amparo. 1 Acdo. en Cuaderno_Amparo_ Dem. Núm. Exp. 658/2023 Amparo Promov. por la Demandada.
Salud Integral Moctezuma Sociedad Civil vs. Mora Hernández Miguel y Pérez Rodríguez José. Ejecutivo Mercantil 1 Acdo. Núm. Exp. 354/2024.
Secreto. Providencias Precautorias Mercantil 1 Acdo. Núm. Exp. 1000/2024.
Secreto. Ejecutivo Mercantil 1 Acdo. Núm. Exp. 102/2025.
Secreto. Providencias Precautorias Mercantil 1 Acdo. Núm. Exp. 1040/2024.
Secreto. Ejecutivo Mercantil 1 Acdo. Núm. Exp. 122/2025.
Secreto. Ejecutivo Mercantil 1 Acdo. Núm. Exp. 130/2025.
Secreto. Ejecutivo Mercantil Desechado. 1 Acdo. Núm. Exp. 138/2025.
Secreto. Ejecutivo Mercantil Prevención. 1 Acdo. Núm. Exp. 140/2025.
Secreto. Ejecutivo Mercantil Oral Mercantil 1 Acdo. Núm. Exp. 296/2024.
Secreto. Providencias Precautorias Mercantil 2 Acdos. Núm. Exp. 352/2024.
Secreto. Ejecutivo Mercantil Oral Mercantil 1 Acdo. Núm. Exp. 380/2022.
Secreto. Ejecutivo Mercantil Oral Mercantil 1 Acdo. Núm. Exp. 544/2021.
Secreto. Ejecutivo Mercantil 1 Acdo. Núm. Exp. 62/2025.
Secreto. Ejecutivo Mercantil 1 Acdo. Núm. Exp. 88/2025.
Secreto. Providencias Precautorias Mercantil 1 Acdo. Núm. Exp. 890/2024.
Soto Enciso Érika vs. Sanatorio Trinidad S.A. de C.V. y Conocido Comercialmente como Hospital Trinidad. Oral Mercantil Amparo. 1 Acdo. en Amparo. Núm. Exp. 72/2024 Amparo Directo Promov. por la Demandada.
Tarimas Lara S.A. de C.V. vs. Global Ends. Oral Mercantil 1 Acdo. Núm. Exp. 12/2023.
Unifin Financiera, S.A. B. de C.V. vs. Equipandose, S.A. de C.V. y Alfonso Gasque Casares. Oral Mercantil 1 Acdo. Núm. Exp. 370/2020.
Xucum S.A. de C.V. vs. Alquimiadigital Mx S.A. de C.V. Oral Mercantil 1 Acdo. Núm. Exp. 34/2025.

SENTENCIA DEFINITIVA DEL 10 DE FEBRERO DEL 2025

García González Juana su Sucesión vs. Robles Castro Ricardo. Ejecutivo Mercantil Oral Mercantil Sent. Def. 1 Núm. Exp. 338/2024

EL SECRETARIO DE ACUERDOS
LIC. BERNARDO SAÚL CORTES ROSAS

SECRETARÍA "C"
SIN PUBLICACIÓN

TRIGÉSIMO TERCERO DE LO CIVIL DE PROCESO ORAL

SECRETARÍA "A"
ACUERDOS DEL 10 DE FEBRERO DEL 2025

Administraciones Com S.A. de C.V. vs. BBVA México Sa Institución de Banca Múltiple Grupo Financiero BBVA México. Oral Mercantil No Ha Lugar. 1 Acdo. Núm. Exp. 617/2024.
Banco Santander México S.A. Institución de Banca Múltiple vs. Boifort Construcciones S.A. de C.V. y López Solís Cecilio. Ejecutivo Mercantil Oral Mercantil Debera Estarce. 1 Acdo. Núm. Exp. 601/2023.
Banco Santander México S.A., Institución de Banca Múltiple Grupo Financiero Santander México. Ejecutivo Mercantil Oral Mercantil Respuesta Oficio. 1 Acdo. Núm. Exp. 282/2024.
BBVA México Sa Institución de Banca Múltiple Grupo Financiero BBVA México vs. Afla Scalaris Consulting Group S de R.L. de C.V. y Guerrero Muzquiz Navarro Rafael de Jesús y Masvidal Flores José Jorge. Ejecutivo Mercantil Oral Mercantil Autorización. 1 Acdo. Núm. Exp. 623/2024.
Blindajes Alemanes S.A. de C.V. vs. Villaseñor Valdivia Gustavo Armando. Oral Mercantil Prevención. 1 Acdo. Núm. Exp. 131/2025.
Caja de Previsión de la Policía Preventiva de la Ciudad de México vs. Jiménez Flores Edgar Alejandro. Oral Civil Expedientillo. 1 Acdo. Núm. Exp. 27/2024.
Comercial Vía Médica S.A. de C.V. vs. Renal Center Life S.A. de C.V. y Villegas Ibarra Alejandra y Flores Palacios Adrana. Oral Mercantil Se Reserva. 1 Acdo. Núm. Exp. 895/2024.
Cortezano Montero Paula vs. González Meléndez Julio. Oral Civil Se Desecha. 1 Acdo. Núm. Exp. 1033/2024.
Dorama Institución de Garantías Sa vs. Grupo Industrial Sica S.A. de C.V. y González Alarcón Ramón y Rodríguez Hernández Fabiola y Dacrisa S.A. de C.V. y Hernández Tapia Petra. Oral Mercantil Ratificado que Sea. 1 Acdo. Núm. Exp. 1037/2024.

SOLO CONSULTA
SOLO CONSULTA
SOLO CONSULTA

General de Solubles Sociedad Anónima vs. Primero Seguros Sociedad Anónima de Capital Variable. Otros Oralidad Mercantil Turnece. 1 Acdo. en Exhorto. Núm. Exp. 955/2024.
Grupo Rjc S.A. de C.V. vs. Fadtex S.A. de C.V. y Otros. Otros Oralidad Mercantil Turnece. 1 Acdo. en Exhorto. Núm. Exp. 405/2024.
Ketermex S.A. de C.V. vs. Play And Run Natural S.A. de C.V. Oral Mercantil Prevención. 1 Acdo. Núm. Exp. 122/2025.
Lendera Crowdfunding, Sa Promotora de Inversión de Cv, Institución de Financiamiento Colectivo, antes Lendera Crowdfunding, Sa Promotora de Inversión de C.V. vs. Agencia y Sociedad de Valores Lr&R, Sa Promotora de Inversión de Cv, Sociedad Financiera de Objeto Múltiple, Entidad No Regulada y Reynoso Herrera Francisco José y Villaseñor Torres Pinto Héctor Manuel. Oral Mercantil Aclarada que Sea. 1 Acdo. Núm. Exp. 115/2022.
Morales Romero Jorge Alberto vs. Rodríguez Ruíz José Antonio. Ejecutivo Mercantil Oral Mercantil Continuación de Aud. de Juicio. 1 Acdo. Núm. Exp. 235/2024.
Mvs Net, S.A. de C.V. vs. Allcomsim, S.A. de C.V. y Comercial de Juegos de la Frontera, S.A. de C.V. Oral Mercantil Requerimiento. 1 Acdo. Núm. Exp. 142/2025.
Operadora Omx, S.A. de C.V. vs. Herdez, S.A. de C.V. Oral Mercantil Autorización. 1 Acdo. Núm. Exp. 421/2024.
Ortega Romero Juan Carlos vs. Suárez Sánchez Lizbeth. Actos Prejudiciales Civil Gírese Exhorto. 1 Acdo. Núm. Exp. 262/2024.
Perdomo Bribiesca Alejandro Luis y Díaz Díaz Laura Lilia su Sucesión vs. Conjunto Pedregal 75 Sociedad Anónima y Residencial Pedregal Sociedad Anónima y Cancino León Sergio Samuel. Oral Civil Autorización. 1 Acdo. Núm. Exp. 562/2024.
Secreto. Providencias Precautorias Mercantil Requerimiento. 1 Acdo. Núm. Exp. 145/2025.
Segman, S.A. de C.V. vs. Total Solution Consulting Group, S.A. de C.V. Juris. Voluntaria Civil Respuesta Oficio. 2 Acdos. Núm. Exp. 691/2024.
Solorio Bernal Milenli Elizabeth vs. Grupo Nacional Provincial Sab. Oral Mercantil Prevención. 1 Acdo. Núm. Exp. 121/2025.
Ugalde Bonilla Francisco Javier y Zavala Muciño Christian Gamaeli Mario vs. Báez Sepúlveda Samuel y Báez Guzmán Samuel. Oral Mercantil por Enterado el Actuario. 2 Acdos. en Amparo. Núm. Exp. 62/2024 Amparo Indirecto 1232/2024-II.
Vázquez Rendón Danika. Oral Civil Se Desecha. 1 Acdo. Núm. Exp. 143/2025.

SENTENCIA DEFINITIVA DEL 10 DE FEBRERO DEL 2025

Morales Romero Jorge Alberto vs. Rodríguez Ruíz José Antonio. Ejecutivo Mercantil Oral Mercantil Sent. Def. 1 Núm. Exp. 235/2024

EL SECRETARIO DE ACUERDOS
LIC. JONATHAN RAYA PALACIOS

SECRETARÍA "B"
ACUERDOS DEL 10 DE FEBRERO DEL 2025

Banca Mifel Sociedad Anónima Institución de Banca Múltiple Grupo Financiero Mifel vs. Rosado Zermeño Gustavo. Ejecutivo Mercantil Oral Mercantil Razón. 1 Acdo. Núm. Exp. 68/2024.
Banco Mercantil del Norte, S.A. Institución de Banca Múltiple, Grupo Financiero Banorte vs. Gosoco Empresarial, S.A. de C.V. y López Carreón Luis. Providencias Precautorias Mercantil Acumulación. 1 Acdo. Núm. Exp. 70/2024.
BBVA México, S.A., Institución de Banca Múltiple vs. Vences Jiménez Carlos. Oral Mercantil por Enterado el Actuario. 2 Acdos. en Amparo. Núm. Exp. 534/2023 Amparo Indirecto 674/2024.
Castañón Vergara Abogados S.C. vs. Vargas Meléndez Dulce Berenice. Juris. Voluntaria Civil Admisorio. 1 Acdo. Núm. Exp. 69/2025.
Crédito Real, S.A. B. de C.V., Sofom, E. N. R vs. Universo de Promocionales Denver, S.A. de C.V. y Trujillo Ortega Allan Jonathan. Ejecutivo Mercantil Oral Mercantil Autoriza. 1 Acdo. Núm. Exp. 310/2024.
Flores Montesinos José Antonio vs. Camacho Burgoa Lorenzo. Oral Civil Edictos. 1 Acdo. Núm. Exp. 640/2023.
Morales Alcántara Candelaria vs. su Sociedad Anónima y Director del Registro Público de la Propiedad y Comercio de la Ciudad de México. Oral Civil Turno Edictos. 1 Acdo. Núm. Exp. 374/2024.
Nacional Financiera Sociedad Nacional de Crédito Institución de Banca de Desarrollo en su Carácter de Fiduciaria del Fideicomiso Irrevocable Identificado Con el Número 80730 vs. Tindu de México S.A. de C.V. y Otros. Oral Mercantil por Enterado el Actuario. 2 Acdos. en Amparo. Núm. Exp. 360/2021 Amparo Indirecto 1305/2024-V.
Olmos Ramírez Carlos vs. Vázquez Chávez Paola Alejandra. Oral Mercantil Razón. 1 Acdo. Núm. Exp. 38/2024.
Romero Cazares Diego Ociel vs. Qualitas Compañía de Seguros S.A. de C.V. Oral Mercantil por Enterado. 1 Acdo. en Amparo. Núm. Exp. 208/2024 Amparo Directo.
Romero Cazares Diego Ociel vs. Qualitas Compañía de Seguros S.A. de C.V. Oral Mercantil Deja de Surtir Efectos la Suspensión. 1 Acdo. en Cuadernillo. Núm. Exp. 208/2024 Suspensión.
Secreto. Ejecutivo Mercantil Oral Mercantil Girar Oficios. 1 Acdo. Núm. Exp. 730/2023.
Timser, S.A. P. I. de C.V. vs. Simlae, S de R. L. de C.V. y Rodríguez González Nelda Susana y Pérez Rodríguez Raúl. Ejecutivo Mercantil Oral Mercantil Amparo Directo. 1 Acdo. en Amparo. Núm. Exp. 90/2023 Amparo Directo.
Vidimport S.A. de C.V. vs. Figueroa González Luis Enrique. Oral Mercantil Exhibe Billete. 1 Acdo. Núm. Exp. 744/2021 Tomo Dos.

SENTENCIA INTERLOCUTORIA

Cn Businesses de México Sociedad Anónima Promotora de Inversión de Capital Variable vs. R. R. Televisión y Valores para la Innovación Sociedad Anónima de Capital Variable. Oral Mercantil Sent. Inter Cump. 1 Sent. Inter. en Incidente. Núm. Exp. 148/2022 Segundo Inc. de Liquidación

LA SECRETARIA DE ACUERDOS
LIC. BRENDA MARTÍNEZ RIOS

SECRETARÍA "C"
ACUERDOS DEL 10 DE FEBRERO DEL 2025

Monsivais Huertero Alejandro vs. Moreno Hernández Eduardo. Ejecutivo Mercantil Dada. 1 Acdo. Núm. Exp. 761/2024.
Mototransp Sa vs. Jarquín Quero Fernando. Ejecutivo Mercantil Cedula Sin Diligenciar. 1 Acdo. Núm. Exp. 680/2024.
Secreto. Providencias Precautorias Mercantil Exhibe Documentos. Acumulado Al 688/2024. 1 Acdo. Núm. Exp. 103/2025.
Secreto. Ejecutivo Mercantil 1 Acdo. Núm. Exp. 128/2025.
Secreto. Ejecutivo Mercantil Prevención. 1 Acdo. Núm. Exp. 129/2025.
Secreto. Ejecutivo Mercantil Requerimiento. 1 Acdo. Núm. Exp. 140/2025.
Secreto. Ejecutivo Mercantil Desistimiento. 1 Acdo. Núm. Exp. 497/2024.
Secreto. Ejecutivo Mercantil Copias Certificadas. 2 Acdos. Núm. Exp. 625/2024.
Secreto. Ejecutivo Mercantil Admisorio. 1 Acdo. Núm. Exp. 66/2025.
Secreto. Ejecutivo Mercantil Cedula Diligenciada. 1 Acdo. Núm. Exp. 680/2024.
Secreto. Ejecutivo Mercantil Ratificado. 1 Acdo. Núm. Exp. 972/2024.
Secreto. Ejecutivo Mercantil Cedula Diligenciada. 1 Acdo. Núm. Exp. 987/2024.

SENTENCIA DEFINITIVA DEL 10 DE FEBRERO DEL 2025

Monsivais Huertero Alejandro vs. Moreno Hernández Eduardo. Ejecutivo Mercantil Sent. Def. 1 Núm. Exp. 761/2024

LA SECRETARIA DE ACUERDOS
LIC. VIOLETA RIVERA SANTILLÁN

TRIGÉSIMO CUARTO DE LO CIVIL DE PROCESO ORAL

SECRETARÍA "A"
ACUERDOS DEL 10 DE FEBRERO DEL 2025

Banco Mercantil del Norte Sa Institución de Banca Múltiple Grupo Financiero Banorte vs. Prosurtido S.A. de C.V. Oral Mercantil 1 Acdo. Núm. Exp. 365/2024.
Banco Mercantil del Norte, S.A., Institución de Banca Múltiple, Grupo Financiero Banorte vs. Af Mob, S.A. de C.V. y Desing Archives, S.A. P. I. de C.V. y Díaz Domínguez María Eugenia. Ejecutivo Mercantil Oral Mercantil 1 Acdo. en Incidente. Núm. Exp. 923/2024 Cuad. Incidental.

SOLO CONSULTA
SOLO CONSULTA
SOLO CONSULTA

Banco Santander México, Sociedad Anónima, Institución de Banca Múltiple, Grupo Financiero Santander México vs. Comercializadora Inzisa S.A. de C.V. y Guerrero Gutiérrez Martín Eduardo y Gutiérrez Turullols María Guadalupe. Ejecutivo Mercantil Oral Mercantil 1 Acdo. Núm. Exp. 181/2022.

BBVA México, S.A., Institución de Banca Múltiple, Grupo Financiero BBVA México vs. Danel Vázquez Ricardo. Otros Oralidad Mercantil Caducidad. 1 Acdo. Núm. Exp. 149/2024.

Caja de Previsión de la Policía Preventiva de la Ciudad de México vs. Rodríguez Ortiz Maicol Geovany. Oral Civil 1 Acdo. Núm. Exp. 41/2025.

Ceballos Leyva Erick Manuel vs. Ocaña Chávez Ernesto su Sucesión y Guadarrama Ortega Juan Roberto y Registro Público de la Propiedad y de Comercio. Oral Civil 1 Acdo. Núm. Exp. 283/2024.

Celeritech México Sapi de C.V. vs. Asesoría Integral Corporativa Intercorp Sc. Oral Civil 1 Acdo. Núm. Exp. 813/2024.

Centrocel Teresa, S. C vs. Coronel Barrios Graciela Edith. Oral Mercantil 1 Acdo. Núm. Exp. 730/2024.

Cervantes Caballero Edgar Antonio vs. Montealegre Sánchez Eduardo y Montealegre Sánchez Lourdes vs. Sánchez Iturbide Concepción. Oral Civil 1 Acdo. Núm. Exp. 585/2021.

Díaz Hernández Jorge. Juris. Voluntaria Civil Desechado. 1 Acdo. Núm. Exp. 105/2025.

Dueñas Rodríguez Juan Arturo vs. Instituto del Fondo Nacional de la Vivienda para los Trabajores. Oral Civil 1 Acdo. Núm. Exp. 23/2024.

F3 Intermediarios Sapi de C.V. vs. Viajes y Promociones Cancún S de R.L. de C.V. Oral Mercantil 1 Acdo. Núm. Exp. 173/2022.

González Rodríguez José Francisco vs. González Aguilar Manuel. Oral Civil 1 Acdo. Núm. Exp. 601/2024.

Manzur Juan Guillermo vs. Schekaiban Tohme Alfredo y Tohme Saab María Graciela. Oral Civil 1 Acdo. Núm. Exp. 65/2024.

Nava García Alejandro vs. Banco Santander México Sa Institución de Banca Múltiple Grupo Financiero Santander México vs. Gollas Alanís Diana Alicia. Oral Mercantil 1 Acdo. Núm. Exp. 891/2024.

Palafox Díaz Alma Gabriela vs. HSBC Seguros S.A. de C.V. Grupo Financiero HSBC. Cump. de Contrato Oralidad Mercantil 1 Acdo. Núm. Exp. 695/2023.

Productora Superfresko de México S.A. de C.V. vs. Horticola Rancho San Marcos Sociedad de Responsabilidad Limitada de Capital Variable y Productores Horticolas de San Ignacio Sociedad de Producción Rural de Responsabilidad Limitada y Gómez Pineda Honorio. Juris. Voluntaria Civil 1 Acdo. en Cuaderno_Amparo_Act. Núm. Exp. 1000/2024 Amparo Directo Quejoso. Productora Superfresko de México, S.A. de C.V.

Promotora Deportiva Esca, S.A. P. I de C.V. vs. Inmobiliaria Laribera, S.A. de C.V. Oral Mercantil 1 Acdo. Núm. Exp. 145/2025.

Secreto. Ejecutivo Mercantil Oral Oralidad Mercantil Prevención. 1 Acdo. Núm. Exp. 141/2025.

Secreto. Providencias Precautorias Oral Mercantil 1 Acdo. Núm. Exp. 511/2024.

Secreto. Ejecutivo Mercantil 1 Acdo. Núm. Exp. 905/2024.

Secreto. Ejecutivo Mercantil 1 Acdo. Núm. Exp. 951/2024.

Secreto. Ejecutivo Mercantil 1 Acdo. en Incidente. Núm. Exp. 975/2024 Inc. Providencias Precautorias.

Sedeño Cerda Julio y Inmobiliaria Erta, S.A. de C.V. vs. Sedeño Puig Juan José y Sedeño Olvera Juan José. Otros Oralidad Mercantil 2 Acdos. en Amparo. Núm. Exp. 493/2024 Amparo Indirecto 748/2024-1.

Soto Ramos María Elena vs. Banco Nacional de México Sa Integrante del Grupo Financiero Banamex. Oral Mercantil 1 Acdo. Núm. Exp. 1003/2024.

Tiscareño Flores Carmen Rosario vs. Kirk Gil Dora Elvia. Ejecutivo Mercantil Oral Oralidad Mercantil 1 Acdo. Núm. Exp. 383/2022.

AUDIENCIAS

Celeritech México Sapi de C.V. vs. Spectrum Alimentos Group Sapi de C.V. Aud. Prelim. Ejecutivo Mercantil Oral Oralidad Mercantil. 1 Audiencia. Núm. Exp. 321/2023.

Compañía Mexicana de Traslado de Valores S.A. de C.V. vs. Depósitos Dormimundo S.A. de C.V. Oral Mercantil. 1 Audiencia. Núm. Exp. 915/2024.

Zamudio Ramírez José Juan y Villareal Vallin Araceli vs. Tec Rosales Joel y Sánchez Rivera Araceli. Ejecutivo Mercantil Oral Oralidad Mercantil. 1 Audiencia. Núm. Exp. 293/2022.

SENTENCIA DEFINITIVA DEL 10 DE FEBRERO DEL 2025

Campero Badillo Sandra Guadalupe vs. Cruz Cárdenas Diana Ivon. Ejecutivo Mercantil 1 Núm. Exp. 683/2024

LA SECRETARIA DE ACUERDOS
LIC. LAURA DEYANIRA TEJEDA HERNÁNDEZ

SECRETARÍA "B"
ACUERDOS DEL 10 DE FEBRERO DEL 2025

Agatón Hernández Natividad vs. Pérez Zapata María Luisa Guadalupe. Oral Civil 1 Acdo. Núm. Exp. 826/2021.

Amador Ortega Judith Graciela y Amador Ortega José Antonio y Amador Ortega José Javier vs. Metlife México S.A. de C.V. Otros Oralidad Mercantil 1 Acdo. en Cuaderno_Amparo_Dem. Núm. Exp. 164/2024 Quejoso: Metlife México, S.A. de C.V.

Autofinanciamiento México S.A. de C.V. vs. Silva Ramírez Alberto y Rodríguez Garzon Irma. Ejecutivo Mercantil 1 Acdo. Núm. Exp. 482/2024.

Banco Mercantil del Norte Sa Institución de Banca Múltiple Grupo Financiero Banorte vs. Prosurtido S.A. de C.V. Oral Mercantil 1 Acdo. Núm. Exp. 396/2024.

Banco Mercantil del Norte Sa Institución de Banca Múltiple Grupo Financiero Banorte. Oral Mercantil 1 Acdo. Núm. Exp. 150/2025.

Banco Mercantil del Norte, S.A., Institución de Banca Múltiple, Grupo Financiero Banorte vs. Cm Romex, S.A. de C.V. y Martínez Martínez Otilia. Providencias Precautorias Mercantil 2 Acdos. Núm. Exp. 476/2023.

Banco Santander México, Sociedad Anónima, Institución de Banca Múltiple, Grupo Financiero Santander México vs. Transportación Turística y Ejecutiva Chapultepec, Sociedad Anónima de Capital Variable y Ibarra Tapia Roberto Arturo. Ejecutivo Mercantil Oral Mercantil 1 Acdo. Núm. Exp. 284/2022 Tomo II.

BBVA México Sa Institución de Banca Múltiple Grupo Financiero BBVA México vs. Amelia Santin Laura. Oral Mercantil Prevención. 1 Acdo. Núm. Exp. 140/2025.

BBVA México, S.A., Institución de Banca Múltiple, Grupo Financiero BBVA México vs. Silva Noyola Filiberto Hipólito. Otros Oralidad Mercantil Caducidad. 1 Acdo. Núm. Exp. 188/2024.

BBVA México, S.A., Institución de Banca Múltiple, Grupo Financiero BBVA México vs. Valdez Meneses Pablo Uriel. Oral Mercantil Caducidad. 1 Acdo. Núm. Exp. 158/2024.

Carranza Flores Dora María y Carranza Flores Elena vs. Galeazzi Mora José Netzahualcóyotl y García Varela José Salvador y Gutiérrez de García Teresita de Jesús. Otros Oralidad Civil Sobresee. 1 Acdo. Núm. Exp. 62/2022.

Club de Raqueta el Yaqui S.A. de C.V. vs. Luis Humberto. Otros Oralidad Mercantil 1 Acdo. Núm. Exp. 704/2023.

Constructores Precolados Vara S.A. de C.V. vs. Ramírez Dávila Alan David. Oral Mercantil 1 Acdo. Núm. Exp. 56/2021.

Delgado Román Alejandrina vs. Salazar Urbina Fausto Antonio. Otros Oralidad Civil Caducidad. 1 Acdo. Núm. Exp. 120/2024.

Díaz Damián Filiberto vs. Salgado Melgoza María de la Luz y Corona Gallardo Sebastián y Morales Díaz Blanca Lilia vs. Morales Díaz Blanca Lilia. Oral Civil 2 Acdos. Núm. Exp. 932/2024.

Espinosa de Los Monteros López Lidia Beatriz vs. Patola Agencia S.A. de C.V. Oral Civil 1 Acdo. Núm. Exp. 434/2024.

Hernández Hernández Sandra vs. Banco Azteca Sa Institución de Banca Múltiple. Cump. de Contrato Oralidad Mercantil 1 Acdo. en Expedientillo_Del Cuaderno. Núm. Exp. 674/2023 Recurso de Queja.

HSBC México Sa Institución de Banca Múltiple Grupo Financiero HSBC vs. Novotech Nueva Tecnología en Reparaciones S.A. de C.V. y Freyria Sutcliffe Federico Juan. Oral Mercantil 1 Acdo. Núm. Exp. 22/2025.

Medisupply S.A. de C.V. vs. Perfect Skin Dermatological Treatment S.A. S. Oral Mercantil 1 Acdo. Núm. Exp. 214/2023.

Navistar Financial S.A. de C.V. Sociedad Financiera de Objeto Múltiple Entidad Regulada vs. Loan International Logistics S de R.L. de C.V. y Fonseca Pérez Lorena. Ejecutivo Mercantil Oral Mercantil 1 Acdo. Núm. Exp. 4/2022.

Núñez Diez Martínez Víctor Alejandro vs. Ruíz Narcia Florinda vs. Laura Esperanza Paz Acata, Evelyn Montserrat y Cynthia Michelle Ambas de Apellidos Diez Martínez Paz. Ejecutivo Mercantil Oral Mercantil 2 Acdos. en Tercería. Núm. Exp. 594/2021 Terc. Excl. de Dominio.

SOLO CONSULTA
SOLO CONSULTA
SOLO CONSULTA

O. V Jemil S.A. de C.V. vs. Reyes Guevara Sergio. Providencias Precautorias Mercantil 1 Acdo. Núm. Exp. 656/2024.
Ramírez Pérez Érika Patricia vs. Hernández Cruz Mario y Ramírez de Sánchez Luz su Sucesión y Sánchez Ramírez Francisco. Oral Civil Desechamiento. 1 Acdo. Núm. Exp. 142/2025.
Rivero Meneses César vs. Seguros Banorte S.A. de C.V. Grupo Financiero Banorte. Ejecutivo Mercantil 1 Acdo. Núm. Exp. 110/2025.
Rossetti de González Mafalda María vs. Seguros Monterrey New York Life S.A. de C.V. (Antes Monterrey Compañía de Seguros Sa). Oral Mercantil 1 Acdo. Núm. Exp. 56/2025.
Secreto. Ejecutivo Mercantil Desechamiento. 1 Acdo. Núm. Exp. 112/2025.
Secreto. Ejecutivo Mercantil Requerimiento. 1 Acdo. Núm. Exp. 116/2025.
Secreto. Ejecutivo Mercantil Oral Oralidad Mercantil Prevención. 1 Acdo. Núm. Exp. 144/2025.
Secreto. Ejecutivo Mercantil 1 Acdo. Núm. Exp. 642/2024.
Secreto. Ejecutivo Mercantil Destrucción. 1 Acdo. Núm. Exp. 84/2025.
Servico Fácil del Sureste S.A. de C.V. vs. Grupo Reymar S.A. de C.V. Ejecutivo Mercantil Oral Oralidad Mercantil 1 Acdo. Núm. Exp. 492/2024.
Stellantis México Sociedad Anónima de Capital Variable y antes Denominada Fca México S.A. de C.V. vs. Formula Angelopolis S.A. de C.V. Otros Oralidad Mercantil 1 Acdo. en Expedientillo. Núm. Exp. 136/2022 Expedientillo.

LA SECRETARIA DE ACUERDOS
LIC. CLAUDIA CORTÉS ROSAS

SECRETARÍA "C"
ACUERDOS DEL 10 DE FEBRERO DEL 2025

Altaltium Real Estate Solutions Sociedad Anónima de Capital Variable y Mendoza Huerta Alondra Isabel vs. Lastra Lara Emma. Juris. Voluntaria Civil 1 Acdo. Núm. Exp. 249/2024.
BBVA México Sa Institución de Banca Múltiple Grupo Financiero BBVA México vs. Del Valle Francisco. Ejecutivo Mercantil 1 Acdo. Núm. Exp. 78/2025.
Campos Zamora Jorge Luis vs. Gestiona Capital Soluciones S.A. Pi. de C.V. Sofom E. N. R. y Don Apoyo S.A. Pi. de C.V. Sofom E. N. R. Ejecutivo Mercantil Oral Mercantil 1 Acdo. en Expedientillo. Núm. Exp. 468/2023.
Casas Peñaloza Ana Lilia vs. El Águila Compañía de Seguros S.A. de C.V. Oral Mercantil 1 Acdo. Núm. Exp. 648/2023.
Centrocel Teresa, S. C vs. Coronel Barrios Graciela Edith. Oral Mercantil 1 Acdo. Núm. Exp. 728/2024.
Centrocel Teresa, S. C vs. Coronel Barrios Graciela Edith. Oral Mercantil 1 Acdo. Núm. Exp. 729/2024.
Cf Tech S.A. de C.V. vs. Men Oro S de R.L. de C.V. Otros Oralidad Mercantil 1 Acdo. Núm. Exp. 169/2024.
Corporativo Laudex Sapi de C.V. Sofom Enr vs. Rodríguez Ramírez Lucero y Ramírez Hernández Luz María. Oral Mercantil 1 Acdo. Núm. Exp. 738/2024.
Covarrubias González Mario vs. Urbina Hernández José Antonio y Entrala Robledo Guillermina Antonieta. Oral Civil 1 Acdo. Núm. Exp. 157/2022.
Estrella Leyva María del Rocío vs. Estrella Pérez Carmen. Oral Civil 1 Acdo. Núm. Exp. 47/2025.
Figher Environment S.A. de C.V. vs. Cpl Servicios de Perforación S.A. de C.V. Oral Mercantil 1 Acdo. Núm. Exp. 89/2025.
García Medina Guadalupe Ángela vs. De Castilla Ramírez Inés. Oral Civil Destrucción. 1 Acdo. Núm. Exp. 977/2024.
Grupo Asesor de Formación y Recursos Academicos, S.A. de C.V. vs. Ramos Sánchez Rodolfo Rafael. Ejecutivo Mercantil Oral Mercantil 1 Acdo. en Expedientillo. Núm. Exp. 178/2020 Expedientillo.
Happy Days Tech Sapi de C.V. vs. Helen Hanna Textil S.A. de C.V. Ejecutivo Mercantil Oral Mercantil 1 Acdo. Núm. Exp. 17/2024.
Huerta García Sandra Yadira vs. Bachrach Rosales José Luis. Oral Mercantil 1 Acdo. Núm. Exp. 318/2022.
Lugo Gaona Gilberto vs. Becerra Artículos Deportivos Sociedad Anónima de Capital Variable. Oral Civil 1 Acdo. Núm. Exp. 487/2023.
Montaño Lozano Idalia Eugenia vs. Banco Nacional de México Sa Integrante del Grupo Financiero Citibanamex. Otros Oralidad Mercantil 1 Acdo. Núm. Exp. 367/2023.
Portafolio de Negocios S.A. de C.V. vs. Grupo Meddix, S.A. de C.V. y Coronel Hernández Érica y Hernández Vargas Leonor. Ejecutivo Mercantil Oral Oralidad Mercantil 1 Acdo. en Expedientillo. Núm. Exp. 858/2021.
Romero de la Rosa Javier vs. Banco de Crédito y Servicio Sociedad Nacional de Crédito y hoy Banco de Crédito y Servicio Sociedad Anónima y Romero de la Rosa Yolanda. Otros Oralidad Civil 1 Acdo. Núm. Exp. 119/2024.
Secreto. Ejecutivo Mercantil Destrucción. 1 Acdo. Núm. Exp. 109/2025.
Secreto. Ejecutivo Mercantil 1 Acdo. Núm. Exp. 138/2025.
Secreto. Ejecutivo Mercantil Oral Oralidad Mercantil 1 Acdo. Núm. Exp. 199/2024.
Secreto. Ejecutivo Mercantil Oral Oralidad Mercantil 1 Acdo. Núm. Exp. 237/2024.
Secreto. Ejecutivo Mercantil 1 Acdo. Núm. Exp. 629/2024.
Secreto. Oral Mercantil Desechamiento. 1 Acdo. Núm. Exp. 67/2025.
Secreto. Oral Mercantil 2 Acdos. Núm. Exp. 847/2024.
Secreto. Ejecutivo Mercantil Oral Mercantil 2 Acdos. Núm. Exp. 89/2024.
Secreto. Ejecutivo Mercantil Desechamiento. 1 Acdo. Núm. Exp. 90/2025.
Secreto. Ejecutivo Mercantil 1 Acdo. Núm. Exp. 970/2024.
Seven Tech & Logistics S.A. de C.V. vs. Tekmovil y y-o. Tekmovil Llc y y-o. Wimob S de R.L. de C.V. Oral Mercantil 1 Acdo. Núm. Exp. 738/2023.
Trans Gran S.A. de C.V. vs. Axa Seguros S.A. de C.V. Oral Mercantil 1 Acdo. Núm. Exp. 149/2022.

SENTENCIA INTERLOCUTORIA

Sistema Único de Autofinanciamiento S.A. de C.V. vs. Soria García Alfredo Gerardo. Oral Mercantil 2 Núm. Exp. 59/2025

LA SECRETARIA DE ACUERDOS
LIC. LILIA MARGARITA GONZÁLEZ PACHECO

TRIGÉSIMO QUINTO DE LO CIVIL DE PROCESO ORAL

SECRETARÍA "A"
ACUERDOS DEL 10 DE FEBRERO DEL 2025

American Innovation Industry S.A. de C.V. vs. Banco Santander México Sa Institución de Banca Múltiple Grupo Financiero Santander. Juris. Voluntaria Mercantil Aclare su Petición. 1 Acdo. Núm. Exp. 691/2024.
Axtel Sab de C.V. vs. Comtelsat S.A. de C.V. Oral Mercantil Agregar Cedula. 1 Acdo. Núm. Exp. 529/2024.
Banca Afirme Sa Institución de Banca Múltiple Afirme Grupo Financiero vs. Grupo Ram Val S.A. de C.V. y Ramos Valencia José Vicente. Oral Mercantil el Actor Solicita Copias Certificadas y Autorizaa Personas. 2 Acdos. Núm. Exp. 625/2024.
Banca Afirme Sa Institución de Banca Múltiple Afirme Grupo Financiero vs. Grupo Ram Val S.A. de C.V. y Ramos Valencia José Vicente. Oral Mercantil Se Concede la Susp. Def. y de Ordena Oficio Siara y Al Juzgado Federal. 2 Acdos. en Amparo. Núm. Exp. 625/2024 Amparo Indirecto Claudio Manuel 12/Dic/24.
Banco Base S.A. Institución de Banca Múltiple Grupo Financiero Base vs. Cham Cham, S.A. de C.V., Juan Miguel Colín Prat y Martha Beatriz Malazzo. Providencias Precautorias Mercantil Se Une Expediente. 1 Acdo. Núm. Exp. 277/2021.
Banco Mercantil del Norte, S.A. Institución de Banca Múltiple, Grupo Financiero Banorte vs. Irc Technology, S.A. de C.V. y Ramírez Medinilla Carlos. Ejecutivo Mercantil Oral Mercantil Caducidad en Incidente. 1 Acdo. en Incidente. Núm. Exp. 515/2022 Inc. de Liquidación.
Banco Santander México S.A. Institución de Banca Múltiple Grupo Financiero Santander México vs. Delgado Díaz José Pablo. Providencias Precautorias Mercantil Desistimiento de Providencias Precautorias. 1 Acdo. Núm. Exp. 595/2024.
BBVA Leasing México Sociedad Anónima de Capital Variable vs. Gtres Grupo Empresarial S.A. de C.V. y Trujillo Cancino Mari Carmen. Providencias Precautorias Mercantil Agregar Minuta. 1 Acdo. Núm. Exp. 739/2024.

SOLO CONSULTA
SOLO CONSULTA
SOLO CONSULTA

BBVA México, S.A., Institución de Banca Múltiple, Grupo Financiero BBVA México vs. Felzensztein Natan. Oral Mercantil Asunto Concluido. 1 Acdo. Núm. Exp. 67/2024.
Becerril Mejía Dsnae Yelitze vs. Hernández González José Juan. Oral Civil Incompetencia Cuantía. 1 Acdo. Núm. Exp. 137/2025.
Benítez Hernandwz César Eduardo vs. Ramírez Domínguez Héctor y Silva López de Ramírez Gilda Ofelia. Juris. Voluntaria Civil Ced. Sin Diligenciar. 2 Acdos. Núm. Exp. 81/2025.
Caja de Previsión de la Policía Preventiva de la Ciudad de México vs. Jiménez Pérez José Luis. Oral Civil Expdllo. por Inactividad. 1 Acdo. en Expedientillo. Núm. Exp. 27/2024 Inactividad.
Chahin Salome Mauricio Salvador y Chahin Salome Myrna Rocío y Chahin Salome Ana Aída y Chahin Salome Rosa Lilián vs. Ob Infraestructuras y Servicios S.A. de C.V. y Amaro Cota Julia. Providencias Precautorias Mercantil Deberá Estarse. 1 Acdo. en Amparo. Núm. Exp. 249/2024 Cuad. de Suspensión.
Ckd Activos 10 Sapi de C.V. vs. Quinteros Balderas Wendy Elizabeth. Ejecutivo Mercantil Autorización. 1 Acdo. Núm. Exp. 555/2024.
Ckd Activos 10, S.A. P. I. de C.V. vs. Brit Automotive, S.A. de C.V. y Mena Abascal Alejandro y Hendrix Villaseñor William Edward. Providencias Precautorias Mercantil Se Ordena Exhorto. 1 Acdo. Núm. Exp. 205/2024.
Coria Rodríguez Alejandro vs. Camverto. Oral Mercantil Se Agrega Acuse. 1 Acdo. Núm. Exp. 679/2024.
Dmr Kapital Sapi de C.V. vs. Pacific Gourmet Seafood S.A. de C.V. y Osuna Carrillo Luis Alfonso. Oral Mercantil Agregar Oficio. 4 Acdos. Núm. Exp. 747/2023.
Graftech México S.A. de C.V. vs. Iapses S.A. de C.V. y Sistemas Contraincendio del Pacifico S.A. de C.V. Oral Mercantil Prevención. 1 Acdo. Núm. Exp. 135/2025.
Guillén Estévez Benito y Guillén Estévez), hoy su Sucesión (Quien También Usa el Nombre de Benito vs. Rivas Calderón María Antonieta. Oral Civil Agregar Cedula. 1 Acdo. Núm. Exp. 967/2024.
Industrias Tel Aviv S.A. de C.V. vs. Banco Ve por más Sa Institución de Banca Múltiple Grupo Financiero Ve por más Fideicomiso 346. Oral Civil Autorización. 1 Acdo. Núm. Exp. 1031/2024.
Integración Tecnológica Virtual S.A. de C.V. vs. Servicio de Ingeniería e Integración de Sistemas S.A. de C.V. y Villalobos Cardone Héctor Agustín. Oral Mercantil Agregar Cedula. 1 Acdo. Núm. Exp. 25/2025.
Nacional Financiera Sociedad Nacional de Crédito Institución de Banca de Desarrollo en su Carácter de Fiduciaria del Fideicomiso Arrendamiento Identificado en Los Registros de la Fiduciaria Con el Número 80730 vs. Manejo Logístico y Servicios Administrados, S.A. de C.V. y Cepeda Rodríguez Guillermo. Oral Mercantil Agregar Oficio. 1 Acdo. Núm. Exp. 77/2024.
Orozco Alatorre Carlos Gabriel vs. Fleischmann Jiménez Eduardo Manuel. Ejecutivo Mercantil Oral Mercantil Se Da Vista Con Manifestaciones en el Incidente. 1 Acdo. en Incidente. Núm. Exp. 661/2022 Cuantificación.
Osorio Vázquez Artemio Enrique vs. Guerrero Ramírez Raúl. Oral Civil Se Forma Expedientillo. 1 Acdo. en Expedientillo_Expediente_No_Conocido. Núm. Exp. 201/2022 Expedientillo.
Ramírez Conrado Carlos Enrique vs. BBVA Seguros México S.A. de C.V. Grupo Financiero BBVA México. Oral Mercantil Asunto Concluido. 1 Acdo. Núm. Exp. 889/2024.
Secreto. Ejecutivo Mercantil Admisión Demanda. 1 Acdo. Núm. Exp. 133/2025.
Secreto. Ejecutivo Mercantil Oral Mercantil Autr. Simple. 2 Acdos. Núm. Exp. 361/2021.
Secreto. Ejecutivo Mercantil Oral Mercantil Admisión Demanda. 1 Acdo. Núm. Exp. 91/2025.
Secreto. Ejecutivo Mercantil Oral Mercantil Admisión Demanda. 1 Acdo. Núm. Exp. 93/2025.
Secreto. Ejecutivo Mercantil Oral Mercantil Prevención. 1 Acdo. en Incidente. Núm. Exp. 93/2025 Providencia Precautoria.
Soluciones Corporativas Acfi, S. C vs. Tvc Lifestyle, S.A. P. I. de C.V. y Neira Sterkel Jorge Eduardo y Silva García José Eduardo. Providencias Precautorias Mercantil Agregar Oficio. 1 Acdo. Núm. Exp. 895/2024.
Villegas Monjaraz Santiago vs. Grupo Financiero Banorte. Oral Mercantil Pide Cedula. 1 Acdo. Núm. Exp. 801/2024.
AUDIENCIA
Álvarez Sánchez Margarita vs. Ruíz Molina Mayra Jannette y Medina Montiel José Enrique. Acta Mínima de Juic. Oral Civil. 1 Audiencia. Núm. Exp. 261/2023.

EL SECRETARIO DE ACUERDOS
LIC. GUSTAVO GUZMÁN SÁNCHEZ

SECRETARÍA "B"
ACUERDOS DEL 10 DE FEBRERO DEL 2025

Banco Santander México S.A. I. B. M. Grupo Financiero Santander México vs. Alfonso Marhx, S.A. de C.V. y María Eugenia Cruz Peinado. Ejecutivo Mercantil Oral Mercantil Notif. Llegada de Autos del Archivo. 1 Acdo. Núm. Exp. 72/2020.
Banco Santander México, S.A. Institución de Banca Múltiple, Grupo Financiero Santander México vs. Industrial Solutions de México, S.A. de C.V. y Lamparero López Juan Manuel y García Romo Verónica Flor Edith. Providencias Precautorias Mercantil Exh. Diligenciado. 1 Acdo. Núm. Exp. 78/2023.
Bremer Schaerer Andrés Ulrich vs. Garduño Patiño Jorge Alberto. Ejecutivo Mercantil Pide Cedula. 1 Acdo. Núm. Exp. 900/2024.
Ckd Activos 10 Sapi de C.V. vs. Salcedo Jiménez Diana. Ejecutivo Mercantil Autorización. 1 Acdo. Núm. Exp. 578/2024.
Firma Car Sapi de C.V. vs. Rodríguez Flores Carlos y Grupo Gilbert Estructuras en Acero S.A. de C.V. Oral Mercantil Aclara. 1 Acdo. Núm. Exp. 846/2024.
Lemoine Arriola Raúl Andrés vs. Piña Quevedo Mariano. Ejecutivo Mercantil Oral Mercantil Sicor. 1 Acdo. Núm. Exp. 288/2024.
Nr Finance México, S.A. de C.V. vs. García Delgado Uriel Antonio. Ejecutivo Mercantil Oral Mercantil Desistimiento. 1 Acdo. Núm. Exp. 864/2024.
Pérez Guillermo Leonardo Zumaya. Oral Mercantil Cedula y Citatorio. 1 Acdo. Núm. Exp. 138/2024 Suspensión.
Prestadora de Servicios Ciclomart Sapi de C.V. Sofom Enr vs. Cadica S.A. de C.V. y Torres Lavarez Rafael y López García Jesús Humberto. Ejecutivo Mercantil Oral Mercantil Desistimiento. 1 Acdo. Núm. Exp. 678/2024.
Red Amigo Dal Sapi de C.V. Sofom Enr vs. Arcotecho Geo Plast S.A. de C.V. y Sánchez Fritsche Santiago. Ejecutivo Mercantil No Ha Lugar. 4 Acdos. Núm. Exp. 990/2024.
Reyes Corona Guillermo Jayr. Oral Mercantil Dada Cuenta. 1 Acdo. en Incidente. Núm. Exp. 300/2022 Inc. de Ejecc. de Sent. 22/Ene/25.
Sánchez Rodríguez María Teresa vs. Banco Mercantil del Norte Sa Institución de Banca Múltiple Grupo Financiero Banorte. Oral Mercantil Admisión. 1 Acdo. en Cuaderno_Amparo_Dem. Núm. Exp. 684/2024 Amparo Directo Banco Mercantil 7/Feb/25.
Sánchez Rodríguez María Teresa vs. Banco Mercantil del Norte Sa Institución de Banca Múltiple Grupo Financiero Banorte. Oral Mercantil Admisión. 1 Acdo. en Cuaderno_Amparo_Dem. Núm. Exp. 684/2024 Suspensión.
Secreto. Ejecutivo Mercantil Admisión Demanda. 1 Acdo. Núm. Exp. 134/2025.
Secreto. Ejecutivo Mercantil Admisión Demanda. 1 Acdo. Núm. Exp. 136/2025.
Servicio de Transprtes Eléctricos del Distrito Federal vs. Padilla Padilla J. Jesús y Padilla Becerra Jorge y Becerra Aguilar de Padilla María Teresa. Oral Civil Exhibe Dictos. 1 Acdo. Núm. Exp. 1000/2021.
Xrg Especialidades Médicas, S.A. de C.V. vs. Totvs México, S.A. de C.V. Oral Mercantil Dada Cuenta. 1 Acdo. Núm. Exp. 304/2024 Incompetencia.

LA SECRETARIA DE ACUERDOS
LIC. LETICIA ARIADNA ROMERO DÁVILA

SECRETARÍA "C"
SIN PUBLICACIÓN

TRIGÉSIMO SEXTO DE LO CIVIL DE PROCESO ORAL

SECRETARÍA "A"
ACUERDOS DEL 10 DE FEBRERO DEL 2025

Álvarez Díaz Liliana vs. Grupo Gayosso S.A. de C.V. Juris. Voluntaria Civil 1 Acdo. Núm. Exp. 131/2025.
Banco Covalto Sa Institución de Banca Múltiple vs. Transportes y Comercializadora Minatitlan Sociedad Cooperativa de Responsabilidad Limitada de Capital Variable y Rodríguez Gutiérrez Brenda Liliana y Cárdenas Arciniega Samantha Lizeth

SOLO CONSULTA
SOLO CONSULTA
SOLO CONSULTA

y Cárdenas Arciniega Juan Carlos y Arciniega Pedraza Marina. Ejecutivo Mercantil Oral Mercantil Razon Dev. Inst. 2 Acdos. Núm. Exp. 745/2024.

Banco Santander México Sa Institución de Banca Múltiple Grupo Financiero Santander México vs. Sf Training Evolution S.A. de C.V. y Shapiro Kudler Isaac. Ejecutivo Mercantil Recepción de Exhorto. 1 Acdo. en Incidente. Núm. Exp. 531/2024 Providencias Precautorias.

BBVA México Sa Institución de Banca Múltiple Grupo Financiero BBVA México vs. Peralta Trejo Marco Antonio. Oral Mercantil No Se Admite Competencia. 1 Acdo. Núm. Exp. 139/2025.

Ediciones de Computación S.A. de C.V. y Grupo Boletín S.A. de C.V. vs. Cruz Santiago Alejandro. Oral Mercantil 1 Acdo. Núm. Exp. 575/2024.

Eucomex S.A. de C.V. vs. Constructora y Edificadora Gia A. Medios Preparatorios Oral Mercantil 1 Acdo. Núm. Exp. 135/2025.

Finanback Sapi de C.V. vs. Rangel Moreno Lorenzo y También Conocido como Lorenzo Alejandro Rangel Moreno. Ejecutivo Mercantil Oral Mercantil 1 Acdo. Núm. Exp. 777/2021.

García Lobato Alma Rosa vs. Luna Castañeda Alejandro. Ejecutivo Mercantil Oral Mercantil Razon Multa. 1 Acdo. Núm. Exp. 575/2023.

García Rodríguez Fernando vs. Dianglish. Oral Civil Se Reserva Contestación. 1 Acdo. Núm. Exp. 47/2025.

González Rosales Fernando vs. Olea Santiago José Manuel. Ejecutivo Mercantil 1 Acdo. Núm. Exp. 533/2024.

Guauxochitl Cruz Erendira vs. González Santos Luis Ángel y González Felipe. Oral Civil 1 Acdo. Núm. Exp. 53/2023.

Hernández Espinosa José Luis y Designado como Persona de Apoyo de José Artemio Espinosa Sánchez vs. BBVA México Sa Institución de Banca Múltiple Grupo Financiero BBVA México antes BBVA Bancomer Sa Institución de Banca Múltiple Grupo Financiero BBVA Bancomer Ahora BBVA México Sa Institución de Banca Múltiple Grupo Financiero BBVA México y BBVA Seguros S.A. de C.V. Grupo Financiero BBVA México. Oral Mercantil Cómputo Emplazamiento. 3 Acdos. Núm. Exp. 1043/2024.

Just Enjoy México S.A. de C.V. vs. Maya Rocha Valeria. Ejecutivo Mercantil Oral Mercantil 3 Acdos. Núm. Exp. 339/2024.

Pérez Urbina Andrés vs. Lira Cortés Alejandra su Sucesión. Oral Civil Prevención. 1 Acdo. Núm. Exp. 141/2025.

Rojas García Lorena Ibet vs. Prestemos Sapi de C.V. Otros Oralidad Mercantil 2 Acdos. en Seccion_De_Ejecución. Núm. Exp. 459/2024 Secc. de Ejecución.

Rosano Cortés Martha Patricia vs. Crece y Produce Sustentablemente S.A. de C.V. Oral Mercantil 1 Acdo. Núm. Exp. 813/2022.

Santos Echeverría Mario vs. Chubb Seguros México Sa y Caminos y Puentes Federales de Ingreso y Servicios Conexos y Grupo Nacional Provincial S.A. de C.V. Oral Mercantil 1 Acdo. Núm. Exp. 95/2024.

Secreto. Ejecutivo Mercantil Oral Mercantil 1 Acdo. Núm. Exp. 105/2025.

Secreto. Ejecutivo Mercantil Inc. de Providencia Precautoria. 1 Acdo. en Incidente. Núm. Exp. 13/2025 Providencia Precautoria.

Secreto. Ejecutivo Mercantil Requerimiento Exhiba Documentos. 1 Acdo. Núm. Exp. 149/2025.

Secreto. Providencias Precautorias Oral Mercantil 1 Acdo. Núm. Exp. 23/2025.

Secreto. Providencias Precautorias Mercantil 1 Acdo. Núm. Exp. 25/2025.

Secreto. Ejecutivo Mercantil Oral Oralidad Mercantil 2 Acdos. Núm. Exp. 583/2024.

Secreto. Ejecutivo Mercantil 1 Acdo. Núm. Exp. 615/2024.

Secreto. Ejecutivo Mercantil 1 Acdo. Núm. Exp. 619/2024.

Secreto. Ejecutivo Mercantil 1 Acdo. Núm. Exp. 661/2024.

Secreto. Ejecutivo Mercantil 2 Acdos. Núm. Exp. 873/2024.

Secreto. Oral Mercantil 1 Acdo. Núm. Exp. 89/2025.

Secreto. Providencias Precautorias Oral Mercantil 1 Acdo. Núm. Exp. 91/2025.

Secreto. Providencias Precautorias Mercantil 1 Acdo. en Incidente. Núm. Exp. 931/2024.

Secreto. Providencias Precautorias Mercantil 1 Acdo. Núm. Exp. 933/2024.

Secreto. Ejecutivo Mercantil 1 Acdo. Núm. Exp. 95/2025.

Secreto. Ejecutivo Mercantil 1 Acdo. en Incidente. Núm. Exp. 95/2025 Providencia Precautoria.

Segovia García Berenice vs. Atrio de Chapala 26 S.A. de C.V. Oral Civil 4 Acdos. Núm. Exp. 317/2024.

Sofom Inbursa S.A. de C.V. Sofom E. R., Grupo Financiero Inbursa vs. Sorroza Vargas Dulce María. Oral Mercantil Acta de Aud. de Juic. y Dictado de Sentencia. 1 Acdo. Núm. Exp. 273/2024.

Talley Terry y Talley Sharon Purvis vs. Howard Wesley Gleason III y Agave Sotheby S International Realty y Armour Secure Escrow S de R.L. de C.V. Oral Mercantil Dada Cuenta. 1 Acdo. Núm. Exp. 421/2022.

Toyota Financial Services México S.A. de C.V. vs. Flores Contreras Edgar. Ejecutivo Mercantil Recepción de Exhorto. 1 Acdo. Núm. Exp. 521/2024.

Unifin Financiera, Sociedad Anónima Bursátil de Capital Variable, (Anteriormente Unifin Financiera, Sociedad Anónima Bursátil de Capital Variable, Sociedad Financiera de Objeto Múltiple, Entidad No Regulada) vs. Construcciones y Rentas de Maquinaria, Sociedad Anónima de Capital Variable y Sandoval Álvarez Atanasio. Oral Mercantil 1 Acdo. Núm. Exp. 97/2024.

Unifin Financiera, S.A. B. de C.V. vs. Zamudio Illescas Carlos Miguel. Oral Mercantil Disposición Oficios C. 1 Acdo. Núm. Exp. 83/2024.

SENTENCIA DEFINITIVA DEL 10 DE FEBRERO DEL 2025

Sofom Inbursa S.A. de C.V. Sofom E. R., Grupo Financiero Inbursa vs. Sorroza Vargas Dulce María. Oral Mercantil Sent. Def. 1 Núm. Exp. 273/2024

LA SECRETARIA DE ACUERDOS
LIC. GABRIELA PADILLA RAMÍREZ

SECRETARÍA "B"
ACUERDOS DEL 10 DE FEBRERO DEL 2025

Alcántara Andrade Rafael Marcos vs. Qualitas Compañía de Seguros Sociedad Anónima de Capital Variable. Oral Mercantil Recibe Cheque Actora. 1 Acdo. Núm. Exp. 808/2024.

Banco Mercantil del Norte S.A. Institución de Banca Múltiple Grupo Financiero Banorte vs. Muro Velázquez Ana Lucía. Ejecutivo Mercantil Oral Oralidad Mercantil 1 Acdo. Núm. Exp. 408/2024.

Banco Mercantil del Norte Sa Institución de Banca Múltiple Grupo Financiero Banorte vs. Consultoría Lusof S.A. de C.V. y González Pina Yolanda Angélica. Providencias Precautorias Mercantil Acuse Siara. 1 Acdo. en Incidente. Núm. Exp. 694/2024.

Banco Santander México Sa Institución de Banca Múltiple, Grupo Financiero Santander México vs. Molduras y Puertas Alfa S.A. de C.V. y Rodiles González Miguel Ángel y Aguirre Berny Alma y González Barreto Teresa. Ejecutivo Mercantil Oral Mercantil Turno. 1 Acdo. en Incidente. Núm. Exp. 776/2024 Providencias Precautorias.

BBVA México Sa Institución de Banca Múltiple Grupo Financiero BBVA México vs. Banda Castillo Uriel. Oral Mercantil Cuad. de Prov. 1 Acdo. en Incidente. Núm. Exp. 546/2024.

BBVA México Sa Institución de Banca Múltiple Grupo Financiero BBVA México vs. Gamez Alvarado María del Refugio. Oral Mercantil Cuad. de Amparo. 1 Acdo. en Amparo. Núm. Exp. 50/2025 Amparo Directo BBVA México, S.A. Institución Banca Múltiple.

Caja de Previsión de la Policía Preventiva de la Ciudad de México vs. Bravo Rubio Alan Martín. Oral Civil Recepción de Exhorto. 1 Acdo. Núm. Exp. 174/2024.

Caja de Previsión de la Policía Preventiva de la Ciudad de México vs. Cruz Rendón Miguel Ángel. Otros Oralidad Civil Vista. 1 Acdo. Núm. Exp. 410/2024.

Carapia Perea Jorge vs. Hernández Guerrero Fabián. Oral Civil 2 Acdos. Núm. Exp. 126/2025.

Castañón González José Alejandro vs. 7 Urbana S.A. de C.V. Oral Mercantil Autoriz. 1 Acdo. Núm. Exp. 698/2023.

Espinosa Martínez Jaime vs. El Palacio de Hierro S.A. de C.V. Oral Mercantil 1 Acdo. Núm. Exp. 444/2022.

Grupo de Servicios Estratégicos y Tecnológicos Angop S.A. de C.V. vs. Galas de México S.A. de C.V. y Artes Gráficas Unidas S.A. de C.V. Oral Mercantil Razon. 1 Acdo. Núm. Exp. 508/2024.

Grupo de Servicios Estratégicos y Tecnológicos Angop S.A. de C.V. vs. Galas de México S.A. de C.V. y Artes Gráficas Unidas S.A. de C.V. Oral Mercantil Comparecencia. 2 Acdos. en Cuaderno_Amparo_Dem. Núm. Exp. 508/2024 Artes Gráficas.

SOLO CONSULTA
SOLO CONSULTA
SOLO CONSULTA

Grupo de Servicios Estratégicos y Tecnológicos Angop S.A. de C.V. vs. Galas de México S.A. de C.V. y Artes Gráficas Unidas S.A. de C.V. Oral Mercantil Comparecencia. 2 Acdos. en Cuaderno_Amparo_ Act. Núm. Exp. 508/2024 Galas de México.

HSBC México Sa Institución de Banca Múltiple Grupo Financiero HSBC vs. Muttol Desarrolladora de Obra S.A. de C.V. y Hidalgo Correa Alejandro. Providencias Precautorias Mercantil Turno. 1 Acdo. Núm. Exp. 960/2024.

Impulso Comercial Nacional S.A. de C.V. vs. Distribuidora de Paneles y Plafones Intektura S.A. de C.V. y Guevara Pérez Alma Rosa y Velázquez Guevara Sandra Lizeth. Oral Mercantil Aprueba Convenio. 1 Acdo. Núm. Exp. 980/2024.

Impulsora de Desarrollo Integral S.A. de C.V. vs. a más T Sapi de C.V. Oral Mercantil Cuad. de Amparo. 1 Acdo. en Amparo. Núm. Exp. 356/2023 3.

Instituto del Fondo Nacional para el Consumo de Los Trabajadores vs. Álvarez Gama Esteban. Oral Mercantil Vista. 1 Acdo. Núm. Exp. 390/2023.

Lambo Llc vs. Otaduy Yachts S.A. de C.V. y de Otaduy Egan Augusto. Providencias Precautorias Mercantil Exhibe Acuse. 1 Acdo. Núm. Exp. 974/2024.

Liberty Fianzas, S.A. de C.V. vs. Transformaciones Maro, S.A. de C.V. y Martínez González Juan Manuel y Robles Ortega Patricia Eugenia. Oral Mercantil 1 Acdo. Núm. Exp. 532/2024.

Mejía Lara Carlos vs. Si Crea Comercial S.A. de C.V. Oral Mercantil Admisorio. 1 Acdo. Núm. Exp. 136/2025.

Nr Finance México S.A. de C.V. vs. May Luna Sebastián. Ejecutivo Mercantil Dispocisión Exhorto. 1 Acdo. Núm. Exp. 696/2024.

Operadora de Hospitales Ángeles S.A. de C.V. vs. Cuevas Castañeda Beatriz y Olmedo Bernal Pedro Efrén. Oral Mercantil 1 Acdo. Núm. Exp. 16/2024.

Osnaya León Ma. Ernestina y Altamirano Béjarano Edgar y de la Peña González Ricardo Tadeo vs. Matzdorf Ruíz Hugo y Barreda Álvarez Yolanda y Matzdorf Barreda Marlene. Ejecutivo Mercantil Razon de Oficio. 1 Acdo. Núm. Exp. 656/2024.

Otero Bocanegra Alejandro Benito vs. Grupo Nacional Provincial Sab. Oral Mercantil 1 Acdo. Núm. Exp. 292/2023.

Palafox Díaz Alma Gabriela vs. Seguros Inbursa Sa Grupo Financiero Inbursa. Oral Mercantil Cita Sent. Inter. 1 Acdo. Núm. Exp. 690/2023.

Palafox Lozano Claudia Margarita Guadalupe Benita. Juris. Voluntaria Civil Admisorio. 1 Acdo. Núm. Exp. 80/2025.

Perea Cortez Roberto vs. Instituto del Fondo Nacional de la Vivienda para los Trabajadores y HSBC México Sa Institución de Banca Múltiple antes Banco Internacional S.N.C. y Director del Registro Público de la Propiedad y del Comercio de la Ciudad de México. Oral Civil 2 Acdos. Núm. Exp. 1008/2024.

Rivera Herrera Franco vs. Banco Azteca Sa Institución de Banca Múltiple. Oral Mercantil Vista. 1 Acdo. Núm. Exp. 1046/2024.

Santillán López José Luis vs. Nueva Walmart de México S de R.L. de C.V. Oral Mercantil Aud. Preliminar. 1 Acdo. Núm. Exp. 710/2024.

Secreto. Ejecutivo Mercantil Disp. Ced. 1 Acdo. Núm. Exp. 1014/2024.

Secreto. Ejecutivo Mercantil Admisorio. 1 Acdo. Núm. Exp. 138/2025.

Secreto. Ejecutivo Mercantil Admisorio. 1 Acdo. Núm. Exp. 140/2025.

Secreto. Ejecutivo Mercantil Autoriz. 1 Acdo. Núm. Exp. 18/2025.

Secreto. Ejecutivo Mercantil Vista. 1 Acdo. Núm. Exp. 654/2024.

Secreto. Ejecutivo Mercantil Ced. Elaborada. 1 Acdo. Núm. Exp. 872/2024.

Servicios Múltiples Corporativos S.A. de C.V. vs. Consultoría Integral Cierra Sc. Oral Mercantil Turno. 1 Acdo. Núm. Exp. 536/2024.

Stm Financial S.A. de C.V. Sofom Er Grupo Financiero Inbursa vs. Malo Ocampo Jarentzi. Ejecutivo Mercantil Oral Mercantil Disposición Exh. C. 1 Acdo. Núm. Exp. 104/2025.

Unifin Financiera, Sociedad Anónima Bursatil de Capital Variable vs. José Miguel Morales Torres y Ecológica Grupo Promotor S.A. de C.V. Oral Mercantil Turno. 1 Acdo. Núm. Exp. 236/2021.

LA SECRETARIA DE ACUERDOS
LIC. GABRIELA PADILLA RAMÍREZ

SECRETARÍA "C"
SIN PUBLICACIÓN

TRIGÉSIMO SÉPTIMO DE LO CIVIL DE PROCESO ORAL

SECRETARÍA "A"
ACUERDOS DEL 10 DE FEBRERO DEL 2025

Arias Arechiga María de Lourdes vs. Banco Nacional de México Sa Integrante del Grupo Financiero Banamex. Oral Mercantil Acuerdo. 1 Acdo. en Cuaderno_Amparo_Dem. Núm. Exp. 315/2024 Amparo Directo.

Banco Santander México Sa Institución de Banca Múltiple Grupo Financiero Santander México vs. Centro de Soluciones Graphicas S.A. de C.V. y Ramírez Palazuelos Alejandro Rafael. Providencias Precautorias Mercantil Recogen Documentos. 1 Acdo. Núm. Exp. 1011/2021.

Cardoso Hernández Itzel vs. BBVA México Sa Institución de Banca Múltiple Grupo Financiero BBVA México. Oral Mercantil Acta Minima. 1 Acdo. Núm. Exp. 686/2023.

Dorantes Martínez María Guadalupe vs. Rujamis Sociedad Anónima de Capital Variable y Mois Sociedad Civil y Besi Sociedad Anónima de Capital Variable y Inmobiliaria Tepary Sociedad Anónima de Capital Variable y Norfy Sociedad Anónima de Capital Variable y Terrasat Sociedad Anónima de Capital Variable. Proforma Oralidad Civil Vista Con Oficio. 1 Acdo. Núm. Exp. 710/2023.

Flores Franco Ángel Omar vs. El Águila Compañía de Seguros S.A. de C.V. Oral Mercantil Acta Minima. 1 Acdo. Núm. Exp. 522/2024.

García Martínez María de Lourdes vs. Hernández Valdez David. Oral Civil Vista Con Of. Imss. 3 Acdos. Núm. Exp. 564/2024.

Garduño Fontanot Mauricio vs. Fontanot Zaragoza Antonio Rafael. Otros Oralidad Mercantil Autorización. 1 Acdo. Núm. Exp. 71/2023.

Moreno Pedraza José Alberto vs. Promotora Higa S.A. de C.V. Resc. de Contrato Oralidad Mercantil No Se Autoriza Sicor. 1 Acdo. 1 Acdo. en Seccion_De_Ejecución. Núm. Exp. 727/2023.

Secreto. Ejecutivo Mercantil Oral Mercantil Prevención. 1 Acdo. Núm. Exp. 117/2025.

Secreto. Ejecutivo Mercantil Oral Mercantil Prevención. 1 Acdo. Núm. Exp. 127/2025.

Secreto. Oral Civil Respuesta Of. Cnbv. 2 Acdos. Núm. Exp. 401/2022.

Secreto. Ejecutivo Mercantil Elaborar Cédula. 7 Acdos. Núm. Exp. 487/2024.

Secreto. Ejecutivo Mercantil Reporte Concluido. 2 Acdos. Núm. Exp. 931/2024.

Vázquez Valle María Teresita vs. Banco Nacional de México Sa Integrante del Grupo Financiero Banamex. Oral Mercantil Comparecencia Perito. 1 Acdo. Núm. Exp. 371/2024.

NO PUBLICADO

Robledo Fernández Rosalba Yadira vs. Metlife México S.A. de C.V. Oral Mercantil no Publ. de su Fecha. 1 Acdo. Núm. Exp. 110/2025.

SENTENCIA DEFINITIVA DEL 10 DE FEBRERO DEL 2025

Cardoso Hernández Itzel vs. BBVA México Sa Institución de Banca Múltiple Grupo Financiero BBVA México. Oral Mercantil Sent. Def. 1 Núm. Exp. 686/2023

Flores Franco Ángel Omar vs. El Águila Compañía de Seguros S.A. de C.V. Oral Mercantil Sent. Def. 1 Núm. Exp. 522/2024

LA SECRETARIA DE ACUERDOS
LIC. ARELI AVILÉS CORNEJO

SECRETARÍA "B"
ACUERDOS DEL 10 DE FEBRERO DEL 2025

Aragón Noriega Ángel vs. Goya Escobedo Carlos Manuel y Desarrollos Tupiso S.A. de C.V. Otros Oralidad Mercantil 1 Acdo. Núm. Exp. 788/2024.

Daimler Financial Services México, Sociedad de Responsabilidad Limitada de Capital Variable vs. Orona Huitrón Alma Delia. Ejecutivo Mercantil Oral Mercantil Computo. 1 Acdo. Núm. Exp. 415/2022.

García Travesi de María y Campos Nacar María de Las Perlas vs. Consultoría y Proyectos Cumbres Sociedad Anónima de Capital Variable y Díaz de la Riva Alberto Manuel. Ejecutivo Mercantil Ratifique. 1 Acdo. Núm. Exp. 68/2025.

Herrera Mejía Karina vs. Banco Nacional de México Sa Integrante del Grupo Financiero Banamex. Oral Mercantil 1 Acdo. Núm. Exp. 305/2024.

SOLO CONSULTA
SOLO CONSULTA
SOLO CONSULTA

Jáuregui Michel Briza Alejandra vs. Corporativo Patrimonial Hipotecario S.A. de C.V. Jurisdiccción Voluntaria Oral Mercantil 2 Acdos. Núm. Exp. 578/2023.
Secreto. Ejecutivo Mercantil Oral Mercantil Acuerdo. 1 Acdo. Núm. Exp. 415/2022.
Secreto. Ejecutivo Mercantil Oral Mercantil 1 Acdo. en Incidente. Núm. Exp. 445/2024 Proviedencias Precautorias.
Secreto. Ejecutivo Mercantil Admisorio. 1 Acdo. Núm. Exp. 50/2025.
Secreto. Ejecutivo Mercantil 1 Acdo. Núm. Exp. 542/2024.
Secreto. Ejecutivo Mercantil 1 Acdo. Núm. Exp. 555/2024.
Secreto. Providencias Precautorias Mercantil Computo. 2 Acdos. Núm. Exp. 65/2025.
Secreto. Otros Oralidad Mercantil Baja Documental. 1 Acdo. Núm. Exp. 658/2024.
Servicio Ambiental Nacional S.A. de C.V. vs. Biotecnologia Aplicada Al Saneamiento Ambiental S.A. de C.V. Ejecutivo Mercantil Oficio. 1 Acdo. Núm. Exp. 1018/2024.
Studio 208, S.A. de C.V. vs. Walmart de México, S. de R. L. de C.V. Oral Mercantil Acuerdo. 1 Acdo. Núm. Exp. 738/2021 Tomo III.
Unifin Sab de C.V. vs. Delgado Bueno Daniel. Otros Oralidad Mercantil 2 Acdos. Núm. Exp. 328/2024.

AUDIENCIA

Vázquez Manjarrez Sara Eugenia vs. Cobalt Impress S.A. de C.V. 1 Acdo. Oral Mercantil. 1 Audiencia. Núm. Exp. 598/2024.

SENTENCIA DEFINITIVA DEL 10 DE FEBRERO DEL 2025

Arrovi S.A. de C.V. vs. Aras Bazar S.A. Ejecutivo Mercantil Sent. Def. 1 Núm. Exp. 750/2024

LA SECRETARIA DE ACUERDOS
LIC. CYNTHIA JACQUELINE VALDEZ SANTOS

SECRETARÍA "C"
ACUERDOS DEL 10 DE FEBRERO DEL 2025

Altaltium Real Estate Solutions S.A. de C.V. y Alejaldre Velasco Raúl Alan vs. Daimler Financial Services México Sociedad de Responsabilidad Limitada de Capital Variable y Banco Nacional de México Sa Integrante del Grupo Financiero Banamex y Cantera Lora Beatriz. Juris. Voluntaria Civil Aclarada que Sea. 1 Acdo. Núm. Exp. 969/2024.
Banco Santander México Sa Institución de Banca Múltiple Grupo Financiero Santander México vs. Rojas Rangel Marien Miliv. Providencias Precautorias Mercantil Recurso de Revocación. 1 Acdo. Núm. Exp. 30/2025.
Construcción Arquitectura e Ingeniería Riusa S.A. de C.V. vs. Sánchez Donato Rodrigo. Medios Preparatorios Mercantil Baja Documental. 1 Acdo. Núm. Exp. 943/2024.
Ibarra Barrera Evelyn Trinidad vs. Banco Santander México Sa Institución de Banca Múltiple Grupo Financiero Santander México y Zurich Santander Seguros México S.A. Oral Mercantil Cedula y Razon. 1 Acdo. Núm. Exp. 1016/2024.
Nr Finance México S.A. de C.V. vs. Castillo Zapata Karla María. Ejecutivo Mercantil Ratificado que Sea. 1 Acdo. Núm. Exp. 526/2024.
Portafolio de Negocios, S.A. de C.V., Sofom, E. R vs. Miguel Ángel Garibay Marentes, Instituto Isaac Newton, A.C., María del Consuelo Rodríguez Cortés y Margarito Armando Rivera Ruíz. Ejecutivo Mercantil Oral Mercantil Cedula y Razon. 4 Acdos. Núm. Exp. 86/2021.
Secreto. Ejecutivo Mercantil Prevención. 1 Acdo. Núm. Exp. 103/2025.
Unifin Financiera Sociedad Anónima Bursatil de Capital Variable vs. Matalwork & Stamping S.A. de C.V. y Sánchez Gutiérrez María Eugenia. Oral Mercantil Acuerdo. 1 Acdo. en Cuaderno_Amparo_Dem. Núm. Exp. 889/2021 Amparo Indirecto 1343/2024.
Villaseñor Díaz Barriga Esmeralda vs. Castillo González Ignacio. Resc. de Contrato Oralidad Mercantil Diverso Proveido. 1 Acdo. Núm. Exp. 729/2023.
El Palacio de Hierro S.A. de C.V. vs. Sánchez Villegas Eduardo Miguel. Oral Mercantil Ratificado que Sea. 1 Acdo. Núm. Exp. 9/2025.

NO PUBLICADOS

Banco Santander México Sociedad Anónima Institución de Banca Múltiple Grupo Financiero Santander México vs. Díaz Arellano Gabriela y Asbun Reyes Félix. Ejecutivo Mercantil Prevención. 1 Acdo. Núm. Exp. 106/2025.
Secreto. Ejecutivo Mercantil Prevención. 1 Acdo. Núm. Exp. 109/2025.
Secreto. Providencias Precautorias Mercantil Computo. 2 Acdos. Núm. Exp. 49/2025.

EL SECRETARIO DE ACUERDOS
LIC. NORBERTO DÍAZ ORTIZ

TRIGÉSIMO OCTAVO DE LO CIVIL DE PROCESO ORAL Y DE TUTELA DE DERECHOS HUMANOS DE LA CDMX

SECRETARÍA "A"
ACUERDOS DEL 10 DE FEBRERO DEL 2025

BBVA México Sa Institución de Banca Múltiple Grupo Financiero BBVA México vs. Banca Mifel S.A. Institución de Banca Múltiple Grupo Financiero Mifel División Fiduciaria como Fiduciaria en el Fideicomiso Identificado como Fideicomiso 1059/2009. Juris. Voluntaria Civil Desahoga Prev-Tramite. 1 Acdo. Núm. Exp. 93/2025.
BBVA México Sa Institución de Banca Múltiple Grupo Financiero BBVA México vs. Vázquez Correa Manuel Alejandro. Oral Mercantil Tramite. 1 Acdo. Núm. Exp. 133/2025.
Castro González Cuahupopoca César y Sánchez Navarro Bertha vs. Castro Sánchez Angélica Esperanza y George Chávez Eduardo y George Castro Diana y George Castro Lizeth Andreda y También Conocida como George Castro Andrea y Castro Sánchez Gustavo César y También Conocido como Castro Sánchez Gustavo. Oral Civil Prevención. 1 Acdo. Núm. Exp. 129/2025.
Hagerman Abogados S.C. vs. Just Enjoy México S.A. de C.V. y López Frade Padilla José Miguel. Ejecutivo Mercantil Oral Mercantil Agregar Oficio Impi. 1 Acdo. Núm. Exp. 201/2024.
Herrera Velázquez Yadira vs. Banco Azteca Sa Institución de Banca Múltiple y Trans Unión de México Sa Sic y Circulo de Crédito S.A. de C.V. Sic. Oral Mercantil Contesta Demanda Banco Azteca. 2 Acdos. Núm. Exp. 969/2024.
Olguín Rivas Clementina vs. BBVA Seguros México S.A. de C.V. Grupo Financiero BBVA México. Oral Mercantil Se Agrega Comparecencia. 1 Acdo. Núm. Exp. 223/2023.
Secreto. Ejecutivo Mercantil Se Exhorta. 1 Acdo. Núm. Exp. 135/2025.
Secreto. Ejecutivo Mercantil 1 Acdo. Núm. Exp. 67/2025.
Secreto. Providencias Precautorias Mercantil Desecha. 1 Acdo. Núm. Exp. 79/2025.
Soporte e Instalaciones de Aire Acondicionado S.A. de C.V. vs. Ketermex S.A. de C.V. Medios Preparatorios Mercantil Estese y por Autorizadas. 1 Acdo. Núm. Exp. 921/2024.
Unifin Financiera Sab de C.V. vs. Invernaderos Hidroponicos la Bonita Sapi de C.V. y Weisz Contente Iliana. Oral Mercantil Estese y por Autorizadas. 1 Acdo. Núm. Exp. 533/2023.
Villafana Ramírez Efraín vs. Kueski Sapi de C.V. Sofom Enr y Trans Unión de México Sa Sic y Circulo de Crédito S.A. de C.V. Sic. Oral Mercantil Autoriza Sicor. 1 Acdo. Núm. Exp. 987/2024.
Zárate Hernández Paola Leticia vs. Hernández Valencia de Cubas Leonor. Oral Civil Tramite. 1 Acdo. Núm. Exp. 131/2025.

NO PUBLICADOS

Policía Bancaria e Industrial como Cuerpo de Aproximidad de la Secretaria de Seguridad Ciudadana del Gobierno de la Ciudad de México vs. Altos Hornos de México Sab de C.V. Oral Civil Desahoga Vista y por Hechas Manifestaciones. 2 Acdos. Núm. Exp. 169/2023.
Soluciones Integrales en Seguridad Privada Racek S de R.L. de C.V. vs. Centro de Operaciones Preventivas en Seguridad Privada Tcga S.A. de C.V. Oral Mercantil Girar Oficios a Bancos. 1 Acdo. Núm. Exp. 7/2023.

LA SECRETARIA DE ACUERDOS
LIC. FÉLIX HERNÁNDEZ RAMÍREZ

SECRETARÍA "B"
ACUERDOS DEL 10 DE FEBRERO DEL 2025

Administradora Sanjay S.C. vs. López Valderrama Sandra. Ejecutivo Mercantil Razon Sin Diligenciar. 1 Acdo. Núm. Exp. 1006/2024.
Bladinieres S.C. vs. Muratti S.A. de C.V. y Ramos Murguía Alejandro. Ejecutivo Mercantil Oral Mercantil Contesta Issste. 1 Acdo. Núm. Exp. 496/2023.

SOLO CONSULTA
SOLO CONSULTA
SOLO CONSULTA

Caja de Previsión de la Policía Preventiva de la Ciudad de México vs. Lugo Rodríguez Luis Ángel. Oral Civil Actualicese el Exhorto. 1 Acdo. Núm. Exp. 382/2024.

Carrillo Cruz Ismael vs. Vázquez Guerrero José y También Conocido como José Vázquez y Vázquez Guerrero Esperanza y También Conocido como Esperanza Vázquez. Oral Civil Prevención. 1 Acdo. Núm. Exp. 130/2025.

Distribuidora Endoscopica M M S.A. de C.V. vs. Clínica Quirurgica Berlin S.A. de C.V. Oral Mercantil Oficios de Busqueda y Localización. 1 Acdo. Núm. Exp. 906/2024.

Narváez Maxime Pierre Francois y Bagard Gontran Alexandre vs. Juzgado Décimo del Registro Civil de la Ciudad de México. Protección Efectiva de Derechos Tutela de Derechos Humanos Admite Demanda de Tutela. 1 Acdo. Núm. Exp. 104/2025.

Sánchez Bautista Raúl vs. Grupo Consultoría Mercados y Derivados Asesor en Inversiones Independiente Sapi de C.V. Oral Mercantil Contesta Stps. 2 Acdos. Núm. Exp. 854/2024.

Sánchez Tamayo Jaime vs. Lara Molina Felipe y Consorcio Larmo, S.A. de C.V. Vía de Apremio Civil Se Desecha. 1 Acdo. Núm. Exp. 146/2025.

Secreto. Ejecutivo Mercantil Prevención. 1 Acdo. Núm. Exp. 132/2025.

Secreto. Oral Mercantil Requerimiento Digital. 1 Acdo. Núm. Exp. 138/2025.

Secreto. Ejecutivo Mercantil Proceda la Secretaría "A" Realizar la Certificación. 1 Acdo. Núm. Exp. 60/2025.

SENTENCIA INTERLOCUTORIA

Félix Barreda Jesús Alfredo vs. Zurich Compañía de Seguros S.A. Oral Mercantil Sent. Interl. 1 Núm. Exp. 212/2023

SENTENCIA DEFINITIVA DEL 10 DE FEBRERO DEL 2025

Álvarez Flores Erick vs. Castañeda Medrano Mario Daniel. Ejecutivo Mercantil Sent. Def. 1 Núm. Exp. 474/2024

EL SECRETARIO DE ACUERDOS
LIC. JESÚS RAMOS PÉREZ

SECRETARÍA "C"
SIN PUBLICACIÓN

TRIGÉSIMO NOVENO DE LO CIVIL DE PROCESO ORAL

SECRETARÍA "A"
ACUERDOS DEL 10 DE FEBRERO DEL 2025

Banco Autofin México Sa Institución de Banca Múltiple vs. Cruz Cruz Juan. Ejecutivo Mercantil Se Señala Fecha de Audiencia. 1 Acdo. Núm. Exp. 707/2024.

Banco Mercantil del Norte S.A. Institución de Banca Múltiple Grupo Financiero Banorte vs. Jc Agentes de Carga Aérea Marítima y Terrestre S.C. y Díaz Maya José Cruz y Arroham Jiménez Claudia Catalina. Ejecutivo Mercantil Oral Oralidad Mercantil Turnar Al Actuario. 1 Acdo. Núm. Exp. 987/2024.

Banco Multiva S. A, Institución de Banca Múltiple Grupo Financiero Multiva vs. Idiomas de la Sierra de Guadalumpe S. C. y Fernández Neckelmann Julián. Oral Mercantil Autoriza. 1 Acdo. Núm. Exp. 161/2021.

Banco Santander México Sa Institución de Banca Múltiple Grupo Financiero Santander México vs. Ávila Ortiz Diego Armando. Ejecutivo Mercantil Oral Oralidad Mercantil Informe. 1 Acdo. en Incidente. Núm. Exp. 737/2024 Inc. de Providencias Precautorias.

BBVA México Sa Insitución de Banca Múltiple Grupo Financiero BBVA México vs. Velázquez Díaz René. Oral Mercantil Dada Comparecencia. 1 Acdo. Núm. Exp. 84/2025.

Castillo Capital Management Sapi de C.V. vs. Inventec S.A. de C.V. y Carpinteyro Calderón Purificación y Carpinteyro Calderón Mónica. Ejecutivo Mercantil Turnar Al Actuario. 1 Acdo. Núm. Exp. 894/2024.

Corporativo Laudex Sapi de C.V. Sofom Enr vs. Martínez Tecuapa Paloma Jazmín. Oral Mercantil Autoriza. 1 Acdo. Núm. Exp. 677/2024.

Hernández Fonseca Antonio vs. Ramos Martínez Hugo. Ejecutivo Mercantil Raz. 1 Acdo. Núm. Exp. 931/2024.

Hoyo Ortiz Jaime vs. BBVA México Sa Institución de Banca Múltiple Grupo Financiero BBVA México. Oral Mercantil Expedientillo. 1 Acdo. en Expedientillo. Núm. Exp. 47/2024.

Imperio Automotriz del Sur Sociedad Anónima de Capital Variable vs. Martínez Pineda Salvador y Coordinación de Organizaciones para el Mejoramiento del Transporte en el Estado de México Asociación Civil. Ejecutivo Mercantil Devolución de Exhorto. 1 Acdo. Núm. Exp. 764/2024.

Imperio Automotriz del Sur Sociedad Anónima de Capital Variable vs. Zambrano Linaje Alejandra y Coordinación de Organizaciones para el Mejoramiento del Transporte en el Estado de México Asociación Civil. Ejecutivo Mercantil Devolución de Exhorto. 1 Acdo. Núm. Exp. 770/2024.

Magaña López José Buenaventura y También Conocido Com José Magaña López vs. Blengio Ceseña Rosa Elba. Oral Mercantil Contestación de Demanda. 1 Acdo. Núm. Exp. 867/2024.

Marchini López Dora María vs. Cruz Luis María Dolores y Castañeda Arce Alfredo Adrián. Oral Mercantil Prevención Oral Mercantil. 1 Acdo. Núm. Exp. 94/2025.

Nr Finance México, Sociedad Anónima de Capital Variable, (En Lo Sucesivo Nrfm) vs. Carvente Durán Karla Ivonee. Ejecutivo Mercantil Dada Cuenta. 1 Acdo. Núm. Exp. 870/2024.

Olvera Naranjo María Leticia vs. Banco Nacional de México Sa Integrante del Grupo Financiero Banamex. Oral Mercantil Exhiben Convenio. 1 Acdo. Núm. Exp. 814/2024.

Rosales Landeta María Guadalupe vs. Ramírez Aguilar Karen Mariana. Oral Mercantil Señala Nuevo Domicilio. 1 Acdo. Núm. Exp. 970/2021.

Secreto. Providencias Precautorias Mercantil Prevención Providencias Precautorias. 1 Acdo. Núm. Exp. 131/2025.

Secreto. Ejecutivo Mercantil Requerimiento de Documentos Ejecutivo Mercantil Proceso Escrito. 1 Acdo. Núm. Exp. 141/2025.

Secreto. Ejecutivo Mercantil Oral Oralidad Mercantil Se Admite Demanda Ejecutivo Mercantil de Proceso Escrito. 1 Acdo. Núm. Exp. 87/2025.

Sicrea Comercial S.A. de C.V. vs. Gómez Santiago Érika. Ejecutivo Mercantil Oral Oralidad Mercantil Desechada. 1 Acdo. Núm. Exp. 100/2025.

Sicrea Comercial S.A. de C.V. vs. Herrera Jaime Luis Gerardo. Ejecutivo Mercantil Oral Oralidad Mercantil Desechada. 1 Acdo. Núm. Exp. 101/2025.

Unifin Financiera S.A. Bursatil de C.V. Sofom Enr vs. Grupo Mandala Parkar S.A. de C.V. y Alvaradejo González Elizabeth. Providencias Precautorias Mercantil Girar Oficio. 1 Acdo. Núm. Exp. 213/2020.

Vlad Cristina vs. Banco Mercantil del Norte Sa Institución de Banca Múltiple Grupo Financiero Banorte. Oral Mercantil Razón del Actuario. 1 Acdo. Núm. Exp. 67/2025.

EL SECRETARIO DE ACUERDOS
LIC. ARTURO VELASCO CANO

SECRETARÍA "B"
ACUERDOS DEL 10 DE FEBRERO DEL 2025

Atriala Sapi de C.V. vs. Gil Viveros Víctor Carlos. Ejecutivo Mercantil Autr. Sicor (Actora). 1 Acdo. Núm. Exp. 118/2025.

Atriala Sapi de C.V. vs. Gil Viveros Víctor Carlos. Ejecutivo Mercantil Autr. Sicor (Actora). 1 Acdo. en Incidente. Núm. Exp. 118/2025 Inc. de Providencias Precautorias.

Ayala Rocha Carlos Alberto vs. Bc Muebles Contemporáneos S.A. de C.V. Oral Mercantil Copias Certificadas de todo Lo Actuado. 1 Acdo. Núm. Exp. 680/2024.

B L Advisers S.C. vs. Temura S.C. y Altamura Rosas Roberto y Transportadora de Gas Natural de la Huasteca S de R.L. de C.V. Medios Preparatorios Oral Mercantil Sin Diligenciar Actuario. 1 Acdo. Núm. Exp. 25/2025.

Banco Mercantil del Norte Sa vs. Arquitectura y Comercialización en Bienes Raíces S.A. de C.V. y Velázquez Ruíz Luis y Rivero González María Luisa. Providencias Precautorias Mercantil Sre Vista. 1 Acdo. Núm. Exp. 720/2024.

BBVA México Sa Institución de Banca Múltiple Grupo Financiero BBVA México vs. Compressor Pneumatics Business S.A. de C.V. y Chico Muñoz Óscar Alberto. Providencias Precautorias Mercantil Sin Diligenciar Actuario. 2 Acdos. Núm. Exp. 262/2024.

SOLO CONSULTA
SOLO CONSULTA
SOLO CONSULTA

BBVA México Sa Institución de Banca Múltiple Grupo Financiero BBVA México vs. Islas Lara Fernando. Oral Mercantil Sin Diligenciar Actuario. 1 Acdo. Núm. Exp. 1015/2024.

Buzz Word Comunicación S.A. de C.V. vs. Administradora de Call Center S.A. de C.V. Oral Mercantil Puesta a Disposición de Turno. 1 Acdo. Núm. Exp. 1045/2024.

Canfra Electro Central S.A. de C.V. vs. María de Los Ángeles Duarte Arrieta y María Esther Arrieta Aldaco. Oral Mercantil Disposición Movilidad. 1 Acdo. Núm. Exp. 252/2020.

Comercializadora Agropecuaria Murlota S de Pr de R.L. de C.V. vs. González Torres Diego. Ejecutivo Mercantil Oral Oralidad Mercantil Rebeldia Aud. Preliminar. 2 Acdos. Núm. Exp. 280/2024.

Daimler Financial Services México, S. de R. L. de C.V. vs. Lule de la Garza Enrique. Ejecutivo Mercantil Sabana de Consulta Semovi. 1 Acdo. Núm. Exp. 638/2024.

Fideicomiso para la Reconstrucción Integral de la Ciudad de México Número 7579 2 y Comisión para la Reconstrucción de la Ciudad de México vs. Beproducts S de R.L. de C.V. Oral Mercantil Sin Lugar a Proveer. 2 Acdos. en Expedientillo. Núm. Exp. 258/2024.

Gallardo Cruz Osmar vs. Hernández Aguilar Santos. Oral Mercantil Destrucción. 1 Acdo. Núm. Exp. 132/2025.

García Morales Celestino. Oral Mercantil Se Desecha Demanda. 1 Acdo. Núm. Exp. 148/2025.

Labastida Adán Edgar Emanuel vs. Ourkisa Sapi de C.V. Oral Mercantil No Autr. Sicor. 1 Acdo. Núm. Exp. 125/2025.

Maxcapital Intercontinental Sapi de C.V. Sofom Enr vs. Suvs y Vehículos Exclusivos S.A. de C.V. y Proyectos Chigalma S.A. de C.V. y Bello Elenes Carlos Augusto. Ejecutivo Mercantil Exh. de Nueva Cuenta. 1 Acdo. Núm. Exp. 592/2024.

Mega Direct S.A. de C.V. vs. American Express Company México S.A. de C.V. Oral Mercantil Exhibe Fianza. 1 Acdo. Núm. Exp. 320/2024.

Méndez Ávalos Adriana Itzel vs. Banco Nacional de México Sa Integrante del Grupo Financiero Banamex. Oral Mercantil Entregar Billete. 1 Acdo. Núm. Exp. 620/2023.

Organización Desarrolladora en Areas Administrativas y de Personal Stywali S.A. de C.V. vs. Chapela Díaz Agentes Aduanales Sc. Oral Mercantil de Nueva Cuenta Cédulas. 3 Acdos. Núm. Exp. 18/2025.

Sánchez Mauro y También Conocido como Mauro Sánchez Canales vs. Asali de la Mora Gerardo. Oral Mercantil Sin Diligenciar Actuario. 1 Acdo. Núm. Exp. 555/2024.

Secreto. Ejecutivo Mercantil Puesta a Disposición de Turno. 1 Acdo. Núm. Exp. 1005/2024.

Secreto. Ejecutivo Mercantil Oral Oralidad Mercantil Cnbv Notificar. 1 Acdo. en Incidente. Núm. Exp. 1022/2024 Incidente-Providencias Precautoriasdas.

Secreto. Ejecutivo Mercantil Oral Oralidad Mercantil Requerimiento de Documentos (Ejecutivo Mercantil). 1 Acdo. Núm. Exp. 150/2025.

Secreto. Ejecutivo Mercantil Cnbv Notificar. 1 Acdo. en Incidente. Núm. Exp. 688/2024 Inc. de Providencias Precautorias.

Secreto. Ejecutivo Mercantil Oral Oralidad Mercantil Admisión (Ejecutivo Mercantil). 1 Acdo. Núm. Exp. 78/2025.

Selemaq Equipos Industriales Sas de C.V. vs. Azucarera San José de Abajo S.A. de C.V. y Echeverría del Moral Mario. Oral Mercantil Desahoga Vista Mandatario Impedimento. 2 Acdos. Núm. Exp. 932/2024.

Soriano Escalante Katia Jesmin vs. Ourkisa Sapi de C.V. Oral Mercantil Practicada Emb. en Ejecc. de Sentencia. 1 Acdo. Núm. Exp. 492/2024.

AUDIENCIA

De la Rosa Gutiérrez Javier vs. Banco Ve por más Sa como Fiduciaria en el Fideicomiso 523 y Gabilondo Navarro Fernando Bernardo. Acta de Continuación de Aud. Prelim. Oral Mercantil. 1 Audiencia. Núm. Exp. 595/2024.

EL SECRETARIO DE ACUERDOS
LIC. ÁNGEL ARTURO MONDRAGÓN CORTÉS

SECRETARÍA "C"
ACUERDOS DEL 10 DE FEBRERO DEL 2025

Aluma Systems S.A. de C.V. vs. Muños González Antonio. Oral Mercantil Contesta Semovi. 1 Acdo. Núm. Exp. 503/2024.

Carlos Núñez Oralia vs. Mandujano Arreola Jorge. Oral Civil Acuse de Remisión. 1 Acdo. en Expedientillo. Núm. Exp. 163/2020.

Creix Sf, S.A. P. I. de C.V. vs. Carvajal Espinoza Jorge Alejandro. Ejecutivo Mercantil Cedula y Comparecencia. 1 Acdo. en Amparo. Núm. Exp. 543/2024 Amparo Directo del Actor.

Distribuidora Tumin S.A. de C.V. vs. Bilbao Abdo Rodrigo Alfonso y Abdo Rohana María del Carmen. Oral Mercantil Devuelve Exh. Sin Diligenciar/Ordena Nuevo Exhorto. 1 Acdo. Núm. Exp. 530/2024.

Durán Marín Francisco vs. Asociación de Charros el Tepetate A.C. Oral Mercantil Cedula y Diligencia. 1 Acdo. Núm. Exp. 353/2022.

Espinosa García Carlos Alberto vs. Banco Nacional de México Sa Integrante del Grupo Financiero Banamex. Oral Mercantil Acuse de Remisión. 1 Acdo. Núm. Exp. 136/2023.

Gutiérrez Mora Federico vs. Guillaumin Croda Tirso Alejandro. Cump. de Contrato Oralidad Civil Sent. Causa Ejecutoria. 1 Acdo. Núm. Exp. 330/2024.

Imperio Automotriz del Sur Sociedad Anónima de Capital Variable vs. López Zepeda Daniel y Coordinación de Organizaciones para el Mejoramiento del Transporte en el Estado de México Asociación Civil. Ejecutivo Mercantil Ordena Oficios de Localización. 1 Acdo. Núm. Exp. 763/2024.

Imperio Automotriz del Sur Sociedad Anónima de Capital Variable vs. Sierra Arias Luz María y Coordinación de Organizaciones para el Mejoramiento del Transporte en el Estado de México Asociación Civil. Ejecutivo Mercantil Ordena Oficios y Exhorto. 1 Acdo. Núm. Exp. 769/2024.

Jtc Proveedor Médico S.A. de C.V. vs. Ximedical S.A. de C.V. Oral Mercantil Cedula Sin Diligenciar. 1 Acdo. Núm. Exp. 16/2025.

López Almaraz Marco Polo vs. García Argandoña René. Oral Mercantil Autr. Sicor. 1 Acdo. Núm. Exp. 693/2024.

Marfiles Reyna Edwin Daniel vs. Banca Mifel, S.A. Resc. de Contrato Oralidad Mercantil Cedula y Diligencia. 1 Acdo. Núm. Exp. 846/2024.

Montes Castorela Pantaleon vs. Montes Jaimes Jesús. Oral Mercantil Se Admite Demanda. 1 Acdo. Núm. Exp. 136/2025.

Núñez Zavala Margarita vs. Téllez Villagómez Javier. Ejecutivo Mercantil Oral Oralidad Mercantil Contesta Semovi. 2 Acdos. Núm. Exp. 63/2024.

Pedro Arturo Aguirre Ascención vs. Fernando Estrada Zapata. Ejecutivo Mercantil Oficios a Disposición. 1 Acdo. Núm. Exp. 760/2022.

Promotora Byg S.A. de C.V. vs. Publitop de Occidente S.A. de C.V. Juris. Voluntaria Mercantil Se Admite Demanda. 1 Acdo. Núm. Exp. 79/2025.

Rosas Romero María Carmen vs. Rosas Baldovinos Edgar Andrés. Ejecutivo Mercantil Autoriza Copias. 2 Acdos. Núm. Exp. 46/2025.

Salas Zárate Lourdes vs. Salas Zárate Óscar. Juris. Voluntaria Mercantil Acuse de Remisión. 1 Acdo. en Expedientillo. Núm. Exp. 486/2024.

Sánchez Chávez Ileana vs. Ts Defence S.A. de C.V., Humphrey Jordán Arturo Eugenio, Salinas Duarte Migel Ángel y Salinas Muños Michele. Ejecutivo Mercantil Oral Mercantil Devuelve Minutas. 1 Acdo. Núm. Exp. 219/2021.

Santiago Jiménez Guillermo César y Rodríguez Flores Bernabé vs. Ruíz Kuri María Antonieta. Oral Mercantil Cedula y Diligencia. 1 Acdo. Núm. Exp. 726/2024.

Saucedo Barrientos Nancy Verónica vs. Cervantes Sánchez Anabel. Ejecutivo Mercantil Oral Oralidad Mercantil Comparecencia. Recogen Documentos. 1 Acdo. Núm. Exp. 49/2025.

Secreto. Ejecutivo Mercantil Oral Oralidad Mercantil Se Previene a la Parte Actora. 1 Acdo. Núm. Exp. 106/2025.

Secreto. Ejecutivo Mercantil Se Previene a la Parte Actora. 1 Acdo. Núm. Exp. 119/2025.

Secreto. Oral Mercantil Se Previene a la Parte Actora para que Presente Originales. 1 Acdo. Núm. Exp. 149/2025.

Secreto. Ejecutivo Mercantil Oral Oralidad Mercantil Dada Cuenta. 1 Acdo. Núm. Exp. 343/2024.

Si Crea Comercial S.A. de C.V. vs. Soriano Santos Gilberto Alexis. Ejecutivo Mercantil Acuse de Remisión/Oficios a Disposición. 1 Acdo. Núm. Exp. 686/2024.

Sicrea Comercial S.A. de C.V. vs. Carrera Pérez Gerardo. Ejecutivo Mercantil Oral Oralidad Mercantil Desechamiento. 1 Acdo. Núm. Exp. 99/2025.

Sicrea Comercial S.A. de C.V. vs. González Casteláno Luis Alejandro. Oral Mercantil Desechamiento. 1 Acdo. Núm. Exp. 86/2025.

SOLO CONSULTA
SOLO CONSULTA
SOLO CONSULTA

Unifin Financiera, Sociedad Anónima Bursatil de Capital Variable vs. Grupo Conagra, S.A. de C.V. y Nájera Macías Juan Francisco. Oral Civil Cedula Sin Diligenciar. 1 Acdo. Núm. Exp. 603/2021.

MAL PUBLICADOS

Monto Fácil Sociedad Anónima Promotora de Inversión de Capital Variable Sociedad Financiera de Objeto Múltiple Entidad No Regulada También Conocida como Monto Fácil Sapi de C.V. Sofom Enr vs. Alvarado Veloz Ma Sonia. Ejecutivo Mercantil Cedula Sin Diligenciar/Mal Pub. de su Fecha. 1 Acdo. Núm. Exp. 819/2024.

AUDIENCIAS

Piña Legorreta Silvia Victoria vs. Piña Legorreta José Armando. Acusa Rebeldía/ Señala Fecha de Aud. Oral Mercantil. 1 Audiencia. Núm. Exp. 979/2024.

Vega Muñoz Eufrocina Cresencia vs. Guerra Castelán Juan Santiago. Acta de Aud. de Juic. Oral Mercantil. 1 Audiencia. Núm. Exp. 89/2024.

SENTENCIA DEFINITIVA DEL 10 DE FEBRERO DEL 2025

Vega Muñoz Eufrocina Cresencia vs. Guerra Castelán Juan Santiago. Oral Mercantil Cump. de Ejecutoria 1 Núm. Exp. 89/2024

EL SECRETARIO DE ACUERDOS
LIC. HÉCTOR EDUARDO VÉLEZ YÁÑEZ

CUADRAGÉSIMO DE LO CIVIL DE PROCESO ORAL

SECRETARÍA "A"
ACUERDOS DEL 10 DE FEBRERO DEL 2025

Artcoustix S.A. de C.V. vs. Interior Uno S.A. de C.V. Oral Mercantil 2 Acdos. Núm. Exp. 491/2023.

Autofinanciamiento México S.A. de C.V. vs. Jiménez Coffin Daysi y Coffin Montiel Silbia y Jiménez Torres Carlos. Oral Mercantil 1 Acdo. Núm. Exp. 981/2024.

Banca Afirme, S.A. Institución de Banca Múltiple, Afirme Grupo Financiero vs. Compañía Industrial Acerplastic, S.A. de C.V. y Hernadnez Medina José Antonio. Ejecutivo Mercantil Oral Mercantil 1 Acdo. en Otros. Núm. Exp. 357/2021 Tomo II.

Casillas Vigueras María Esther vs. Institución Bancari Scotiabnank Inverlat Sa Institución de Banca Múltiple Grupo Financiero Scotiabank Inverlat. Oral Mercantil 1 Acdo. Núm. Exp. 131/2025.

Coldwell Banker Affiliates de México S.A. de C.V. vs. Abdala Viveros Felipe y Tribu Azul Sapi de C.V. Oral Mercantil 1 Acdo. Núm. Exp. 397/2024.

Cruz Mancilla Humberto vs. Fondo Dinamico Integral, S.A. de C.V. Oral Mercantil 1 Acdo. Núm. Exp. 394/2020.

Fajardo Cruz Jorge Rubén vs. Wolffer Ortega Johnathan Nicholas. Ejecutivo Mercantil Cómputo. 3 Acdos. Núm. Exp. 1024/2024.

Fundación Rafael Donde Iap vs. Salgado de la Cruz Kisai. Oral Mercantil 1 Acdo. Núm. Exp. 54/2025.

Gas Metropolitano, S.A. de C.V. vs. González Rodríguez María Luisa. Oral Mercantil 1 Acdo. Núm. Exp. 370/2022.

Gutiérrez Gómez Alejandro vs. Jiménez García Josefina. Juris. Voluntaria Civil 1 Acdo. Núm. Exp. 97/2025.

Herrera Hernández Tania Alejandra vs. Ángeles Ramírez Víctor Iván. Oral Civil 1 Acdo. Núm. Exp. 291/2021.

Labratorios Zell S.A. de C.V. vs. Grupo Comercializador Keldro S de R.L. de C.V. Oral Mercantil 1 Acdo. Núm. Exp. 91/2025.

Pablo Velázquez Gloria vs. HSBC México Sa Institución de Banca Múltiple Grupo Financiero HSBC. Oral Mercantil Cómputo. 2 Acdos. Núm. Exp. 64/2025.

Sánchez Soto Héctor vs. Inmobiliaria Ferba S.A. de C.V. Ejecutivo Mercantil Causa Ejecutoria. 1 Acdo. Núm. Exp. 681/2024.

Secreto. Ejecutivo Mercantil Oral Mercantil 1 Acdo. Núm. Exp. 1017/2024.

Secreto. Ejecutivo Mercantil Sicor 1. 1 Acdo. Núm. Exp. 1024/2024.

Secreto. Ejecutivo Mercantil Oral Mercantil 1 Acdo. Núm. Exp. 104/2025.

Secreto. Ejecutivo Mercantil Se. 2 Acdos. Núm. Exp. 4/2025.

Secreto. Exh. Mercantil 1 Acdo. en Expedientillo. Núm. Exp. 421/2024 Devuelto.

Secreto. Ejecutivo Mercantil 1 Acdo. Núm. Exp. 527/2024.

Secreto. Ejecutivo Mercantil Oral Mercantil 1 Acdo. Núm. Exp. 70/2025.

Secreto. Ejecutivo Mercantil Oral Mercantil 1 Acdo. Núm. Exp. 71/2025.

Secreto. Ejecutivo Mercantil 1 Acdo. en Incidente. Núm. Exp. 791/2024 Providencias Precautorias II.

Secreto. Ejecutivo Mercantil 1 Acdo. en Expedientillo. Núm. Exp. 794/2024 No Concuerdan.

Secreto. Ejecutivo Mercantil 1 Acdo. en Incidente. Núm. Exp. 881/2024 Providencias Precautorias.

Secreto. Ejecutivo Mercantil 1 Acdo. Núm. Exp. 94/2025.

Secreto. Exh. Mercantil 1 Acdo. en Exhorto. Núm. Exp. 947/2024.

Simunovic Pérez Pamela Eufel Divina vs. Seguros Banorte S.A. de C.V. Grupo Financiero Banorte. Oral Mercantil Inc. de Intereses Moratorios. 1 Acdo. Núm. Exp. 474/2023 Tomo II.

Sotelo Martínez Juan José su Sucesión vs. Milo Carrillo Francisco y Milo Avilés Ana Lilia y Milo Avilés Ivone. Juris. Voluntaria Civil 1 Acdo. Núm. Exp. 61/2024.

Vergara García Luis Miguel vs. Zurich Aseguradora Mexicana S.A. de C.V. Oral Mercantil 3 Acdos. Núm. Exp. 797/2024.

Vinos y Licores Kana Srl de C.V. vs. Operadora Yakiniku México. Oral Mercantil 1 Acdo. Núm. Exp. 457/2024.

NO PUBLICADOS

Assadi Carrera Amir Falah vs. Halphen Weisz Sandro Simón. Ejecutivo Mercantil Oral Mercantil Acdo. no Publ. de su Fecha. 1 Acdo. Núm. Exp. 297/2023.

Cibanco Sociedad Anónima Institución de Banca Múltiple antes The Bank Of New York Mellon Sociedad Anónima Institución de Banca Múltiple Actuando como Fiduciario en el Fideicomiso Identificado Con el Número F 00896 vs. Gómez del Campo Díaz Barreiro Fernando Estanislao y Tirado Arcadia María del Carmen. Oral Mercantil Acdo. no Publ. de su Fecha. 1 Acdo. Núm. Exp. 404/2024.

Facio Caballero José Luis vs. Pantrans, S.A. de C.V. Oral Mercantil Acdo. no Publ. de su Fecha. 1 Acdo. en Cuaderno_Amparo_Dem. Núm. Exp. 351/2023 Pral. 976/2024-I.

Secreto. Ejecutivo Mercantil Acuerno no Publ. de su Fecha Sat. 2 Acdos. Núm. Exp. 4/2025.

Tfp International Inc. vs. Consorcio Corporativo de Construcción en México Sociedad Anónima de Capital Variable y Álvarez Fonseca Andrés Ricardo. Oral Mercantil Acdo. no Publ. de su Fecha. 1 Acdo. Núm. Exp. 861/2024.

Del Ángel Huertas María Estela vs. Grupo Inmobiliario Sare S.A. de C.V. y Sare Bienes Raices S.A. de C.V. Oral Civil Acdo. no Publ. de su Fecha. 1 Acdo. Núm. Exp. 110/2025.

AUDIENCIA

Martínez Granados José Luis vs. Peña Ancira José María. Acta Minima de Aud. de Juic. Oral Mercantil. 1 Audiencia. Núm. Exp. 744/2023.

SENTENCIA DEFINITIVA DEL 10 DE FEBRERO DEL 2025

Martínez Granados José Luis vs. Peña Ancira José María. Oral Mercantil Sent. Def. 1 Núm. Exp. 744/2023

LA SECRETARIA DE ACUERDOS
LIC. GLORIA CAROLINA MURILLO LARRAÑAGA

SECRETARÍA "B"
ACUERDOS DEL 10 DE FEBRERO DEL 2025

Ac Fin. Sapi de C.V. Sofom Enr vs. Garza Valdez Luis. Oral Mercantil 1 Acdo. Núm. Exp. 685/2024.

Arceo Roa Eva Sofía. Juris. Voluntaria Civil 1 Acdo. Núm. Exp. 145/2025.

Arellanes Rayón Ana Georgina vs. Firma de Negocios Marlin Sapi de C.V. Medios Preparatorios Mercantil 2 Acdos. Núm. Exp. 638/2024.

Banco Santander México Sa Institución de Banca Múltiple Grupo Financiero Santander México vs. Comercializadora de Productos y Servicios Yoshef S.A. de C.V. y Iturbide Mayen Israel. Providencias Precautorias Mercantil 1 Acdo. Núm. Exp. 878/2024.

Chavolla Magaña Leticia y Chavolla Contreras (su Suc) José Ney Augusto vs. Scotiabank Inverlat, S.A. Institución de Banca Múltiple, Grupo Financiero Scotiabank Inverlat. Oral Mercantil 1 Acdo. en Cuaderno_Amparo_Dem. Núm. Exp. 706/2022 Pral. 1108/24-.

Cibanco Sociedad Anónima Institución de Banca Múltiple vs. Serproval Sociedad Anónima de Capital Variable y Sobrado Pedro Jorge Lisardo. Oral Mercantil Dos. 2 Acdos. Núm. Exp. 1048/2024.

SOLO CONSULTA
SOLO CONSULTA
SOLO CONSULTA

Ciscolang S.A. de C.V. vs. Nacional Financiera S.N.C. Institución de Banca de Desarrollo en el Carácter de Fiduciaria del Fondo Nacional de Fomento Al Turismo Fonatur. Oral Mercantil 1 Acdo. en Cuaderno_Amparo_Act. 2 Acdos. en Cuaderno_Amparo_Dem. Núm. Exp. 745/2023 Sent. 10 Enero.

Communitas Aurum Sapi de C.V. Ifc vs. Negreros Hernández Saúl. Oral Mercantil 1 Acdo. Núm. Exp. 82/2025.

Georges Jeitani Jouad vs. Cortés Olivares Armando. Ejecutivo Mercantil Oral Mercantil Dada. 1 Acdo. Núm. Exp. 535/2024.

Gómez Dieter Karina vs. Mons Llc S.A. de C.V. y Circulo de Crédito S.A. de C.V. Sic y Trans Unión de México Sociedad Anónima de Información Crediticia. Oral Mercantil 1 Acdo. Núm. Exp. 88/2025.

Grupo Cidar Business Brokers Agente de Seguros y de Fianzas, S.A. de C.V. vs. Seguros Banorte, S.A. de C.V. Grupo Financiero Banorte. Oral Mercantil 1 Acdo. en Otros. Núm. Exp. 182/2021 Tomo III.

Ipi Asac México S.A. de C.V. vs. García Martínez Carlos. Oral Mercantil 1 Acdo. Núm. Exp. 748/2024.

Kern Grosse Mz, S. C vs. Haifeng Mao. Oral Mercantil 1 Acdo. Núm. Exp. 72/2025.

Ortiz Ordóñez Adolfo vs. Olvera Olguín Alejandra y Altamirano Hernández Carlos Alberto. Juris. Voluntaria Mercantil Dada. 1 Acdo. Núm. Exp. 92/2025.

Rivera Sosa Ricardo vs. El Águila Compañía de Seguros S.A. de C.V. Oral Mercantil Dos. 3 Acdos. Núm. Exp. 1025/2024.

Secreto. Ejecutivo Mercantil 1 Acdo. Núm. Exp. 128/2025.

Secreto. Ejecutivo Mercantil Oral Mercantil 1 Acdo. Núm. Exp. 150/2025.

Secreto. Ejecutivo Mercantil 1 Acdo. Núm. Exp. 22/2025.

Secreto. Ejecutivo Mercantil 1 Acdo. en Incidente. Núm. Exp. 22/2025 Providencias Precautorias.

Secreto. Ejecutivo Mercantil 1 Acdo. Núm. Exp. 28/2025.

Secreto. Ejecutivo Mercantil 1 Acdo. Núm. Exp. 542/2024.

Secreto. Providencias Precautorias Mercantil 1 Acdo. Núm. Exp. 762/2024.

Secreto. Ejecutivo Mercantil 1 Acdo. Núm. Exp. 80/2025.

Secreto. Ejecutivo Mercantil 1 Acdo. Núm. Exp. 862/2024.

Sistema de Crédito Automotriz S.A. de C.V. vs. Dávalos Gómez Juan Antonio. Oral Mercantil Dada. 1 Acdo. Núm. Exp. 85/2025.

Teacci S.A. de C.V. vs. Banco Nacional de México Sa Institución de Banca Múltiple Integrante de Grupo Financiero Banamex. Oral Mercantil Dos. 3 Acdos. Núm. Exp. 812/2024.

Virgen Orozco César vs. Grupo Desarrollador Nápoles Arizona Sociedad Anónima de Capital Variable. Oral Mercantil 1 Acdo. en Cuaderno_Amparo_Act. Núm. Exp. 450/2024 D. C. 94/2025.

La Unión de Crédito Mexicano de Servicios Profesional S.A. de C.V. vs. Fija Tape S.A. de C.V. y Rodríguez Medina Armando y Morales Barragán Rafael Edmundo. Ejecutivo Mercantil 2 Acdos. Núm. Exp. 338/2024.

NO PUBLICADOS

Machado Tavares Katia vs. Levi Strauss de México S.A. de C.V. Medios Preparatorios Mercantil no Publ. de su Fecha. 1 Acdo. Núm. Exp. 125/2025.

Secreto. Ejecutivo Mercantil no Publ. de su Fecha. 1 Acdo. Núm. Exp. 108/2025.

Secreto. Ejecutivo Mercantil no Publ. de su Fecha. 1 Acdo. Núm. Exp. 118/2025.

Secreto. Providencias Precautorias Mercantil no Publ. de su Fecha. 1 Acdo. Núm. Exp. 642/2024.

Secreto. Ejecutivo Mercantil no Publ. de su Fecha. 1 Acdo. Núm. Exp. 80/2025.

SENTENCIA DEFINITIVA DEL 10 DE FEBRERO DEL 2025

Georges Jeitani Jouad vs. Cortés Olivares Armando. Ejecutivo Mercantil Oral Mercantil Sent. Def. 1 Núm. Exp. 535/2024

LA SECRETARIA DE ACUERDOS
LIC. GLORIA CAROLINA MURILLO LARRAÑAGA

SECRETARÍA "C"
ACUERDOS DEL 10 DE FEBRERO DEL 2025

Banco Mercantil del Norte Sa Institución de Banca Múltiple Grupo Financiero Banorte vs. Latin Sports, S.A. de C.V. y Inmobiliaria Índico, S.A. de C.V., y Iridium Sports, S.A. de C.V., y Saad Hamui Leah y Zaga Charua Elías. Oral Mercantil 5 Acdos. Núm. Exp. 1006/2024.

Banco Santander México S.A. Institución de Banca Múltiple, Grupo Financiero Santander México vs. Comercializadora de Productos y Servicios Yoshef S.A. de C.V. y Iturbe Mayen Israel. Providencias Precautorias Mercantil 2 Acdos. en Cuaderno_Amparo_Dem. Núm. Exp. 459/2024 Inc. 268/2025.

Banco Santander México, S.A. Institución de Banca Múltiple, Grupo Financiero Santander México vs. Domínguez González Juan Carlos y García Jiménez Edith. Ejecutivo Mercantil Oral Mercantil 1 Acdo. Núm. Exp. 460/2022.

Banco Santander México, Sociedad Anónima, Institución de Banca Múltiple, Grupo Financiero Santander México vs. Enchapados Nacionales, S.A. de C.V. y Ávila Noval Pablo Javier. Ejecutivo Mercantil Oral Mercantil 1 Acdo. Núm. Exp. 219/2022.

Banco Ve por Más, S.A. Institución de Banca Múltiple, Grupo Financiero Ve por Más, como Fiduciario del Fideicomiso Número 136 vs. Fubrana, S.A. de C.V. Oral Civil 2 Acdos. Núm. Exp. 479/2024.

Caja de Previsión de la Policía Preventiva de la Ciudad de México vs. Alvarado Santillán Gerardo. Oral Civil 1 Acdo. Núm. Exp. 759/2024.

Cibanco Sociedad Anónima Institución de Banca Múltiple en su Carácter de Fiduciario del Fideicomiso Irrevocable de Administración Fuente de Pago y Garantía Identificado Con el Número Cib 3561 y antes Mexarrend Sapi de C.V. y Mexarrend Sociedad Anónima Promotora de Inversión de Capital Variable vs. Díaz Hernández José Luis y Díaz Hernadez Marco Antonio. Ejecutivo Mercantil Oral Mercantil 1 Acdo. Núm. Exp. 160/2024.

Comunidad de San Mateo Tlaltenango. Medios Preparatorios Mercantil 1 Acdo. Núm. Exp. 89/2025.

Constructora e Inmobiliaria Perinorte, S.A. de C.V. vs. Temoltzin Guerra Claudia Paola y Temoltzin Guerra Emma Carmen. Oral Mercantil 1 Acdo. Núm. Exp. 129/2025.

Corporación Nomi Fin. Sociedad Anónima de Capital Variable, Sociedad Financiera de Objeto Múltiple, Entidad No Regulada vs. Reto Operación Sociedad Anónima de Capital Variable y Melgoza Martínez Óscar Leopoldo. Oral Mercantil 1 Acdo. Núm. Exp. 413/2024.

Daimler Financial Service México, Sociedad de Responsabilidad Limitada de Capital Variable vs. Quirós Sada Gabriel. Oral Mercantil 1 Acdo. Núm. Exp. 39/2025.

Escobar de la Rosa Virginia Damariz vs. Álvarez Bolaños Jorge Iván. Oral Civil 2 Acdos. Núm. Exp. 816/2024.

Farmacéutica Wandel S.A. de C.V. vs. Exfarma S.A. de C.V. Oral Mercantil 1 Acdo. Núm. Exp. 43/2025.

Fundación Rafael Donde Iap vs. Flores Aguilar Ingrid. Oral Mercantil 1 Acdo. Núm. Exp. 69/2025.

Fundación Rafael Donde Iap vs. Pérez Capetillo Jhoanna. Oral Mercantil 1 Acdo. Núm. Exp. 53/2025.

Herrera Miranda Karla Alejandra. Oral Mercantil 1 Acdo. Núm. Exp. 86/2025.

Loman de Vargas Rosa Laura y Vargas Echeverría Roberto vs. Vargas Montes Humberto. Oral Civil 1 Acdo. Núm. Exp. 1036/2024.

Martínez Balbuena Antonio vs. Hernández Lechuga Cristian y Hernández Lechcuga Aldo. Ejecutivo Mercantil 1 Acdo. Núm. Exp. 536/2024.

Montaño Zúñiga Norma Angélica vs. BBVA México Sa Institución de Banca Múltiple Grupo Financiero BBVA México. Oral Mercantil 1 Acdo. Núm. Exp. 166/2024.

Navarro Fernández Gerardo vs. Mora González María de Jesús. Ejecutivo Mercantil 8 Acdos. Núm. Exp. 803/2024.

Nr Finance México S.A. de C.V. vs. Páez Téllez Hugo. Ejecutivo Mercantil 1 Acdo. Núm. Exp. 669/2024.

Ortiz Morales Janeth Karina vs. Proyectos de Vivienda y Hogar A.C. y Manrique Pérez Virginia. Oral Civil 2 Acdos. Núm. Exp. 49/2024.

Ramírez Camarena Mónica vs. Grupo Consultoría Mercados y Derivados Asesor en Inversiones Independiente Sapi de C.V. Oral Mercantil 1 Acdo. Núm. Exp. 706/2024.

Red Amigo Dal Sapi de C.V. Sofom Enr vs. Productos de Belleza y Cuidado Personal Rayito de Luna S.A. de C.V. y Mora Quintana Guadalupe Ximena. Ejecutivo Mercantil Oral Mercantil 2 Acdos. en Cuaderno_Amparo_Dem. Núm. Exp. 109/2024 Amp. 739/2024.

Rentamigo S.A. de C.V. Sofom Enr vs. Ortiz Chirino José Isaías y Hernández Salazar Yadira Lizbeth y Ortiz Chirino Isabel María Teresa y Rivera Maya Amalia y Rodríguez Barrón Guadalupe Cruz

SOLO CONSULTA
SOLO CONSULTA
SOLO CONSULTA

y Vázquez Monzalvo Beatriz y López Hernández Jesús y Guillén Islas Yazmín. Ejecutivo Mercantil Aud. de Ley. 1 Acdo. Núm. Exp. 403/2024.

Rojo Medina Julieta vs. Keet Ek Balam Sapi de C.V. Oral Mercantil 3 Acdos. Núm. Exp. 726/2024.

Secreto. Ejecutivo Mercantil 1 Acdo. Núm. Exp. 1019/2024.

Secreto. Ejecutivo Mercantil 1 Acdo. Núm. Exp. 119/2025.

Secreto. Ejecutivo Mercantil Oral Mercantil 1 Acdo. Núm. Exp. 123/2025.

Secreto. Ejecutivo Mercantil Oral Mercantil 1 Acdo. Núm. Exp. 126/2025.

Secreto. Ejecutivo Mercantil Oral Mercantil 1 Acdo. Núm. Exp. 130/2025.

Secreto. Ejecutivo Mercantil Oral Mercantil 1 Acdo. en Incidente. Núm. Exp. 136/2024 Providencias Precautorias Tercero.

Secreto. Ejecutivo Mercantil 1 Acdo. Núm. Exp. 143/2025.

Secreto. Providencias Precautorias Mercantil 1 Acdo. en Incidente. Núm. Exp. 413/2024 Providencias Precautorias.

Secreto. Ejecutivo Mercantil Oral Mercantil 1 Acdo. Núm. Exp. 416/2023.

Secreto. Ejecutivo Mercantil 1 Acdo. Núm. Exp. 453/2024.

Secreto. Ejecutivo Mercantil 1 Acdo. Núm. Exp. 490/2024.

Secreto. Ejecutivo Mercantil 1 Acdo. Núm. Exp. 519/2024.

Secreto. Ejecutivo Mercantil 1 Acdo. Núm. Exp. 569/2024.

Secreto. Ejecutivo Mercantil 1 Acdo. Núm. Exp. 60/2025.

Secreto. Providencias Precautorias Mercantil 1 Acdo. Núm. Exp. 90/2025.

Si Vale México S.A. de C.V. vs. Proyectos y Construcciones Tierblan S.A. de C.V. Oral Mercantil 1 Acdo. Núm. Exp. 746/2024.

Vega Olguín María de Jesús vs. Bancoppel, S.A. Institución de Banca Múltiple. Oral Mercantil 1 Acdo. en Expedientillo. Núm. Exp. 230/2023 Expdllo. Principal.

Venegas Nava Marisela vs. Banco Azteca Sa Institución de Banca Múltiple. Oral Mercantil 1 Acdo. Núm. Exp. 890/2024.

Zárate López Rosario Judith vs. Reyes C Rafael. Ejecutivo Mercantil 3 Acdos. Núm. Exp. 646/2024.

NO PUBLICADOS

Nr Finance México S.A. de C.V. vs. Páez Téllez Hugo. Ejecutivo Mercantil no Publ. de su Fecha. 2 Acdos. Núm. Exp. 669/2024.

Secreto. Ejecutivo Mercantil 1 Acdo. Núm. Exp. 109/2025.

AUDIENCIA

Fomento Empresarial Lepezo Sociedad Anónima de Capital Variable Sociedad Financiera de Objeto Múltiple Entidad No Regulada vs. Vial Assit S.A. de C.V. y Moreno Garrido Ari Vanello y Moreno Cárdenas Mauricio Alfonso. Acta Minima de Aud. de Juic. Ejecutivo Mercantil Oral Mercantil. 1 Audiencia. Núm. Exp. 406/2023.

SENTENCIA DEFINITIVA DEL 10 DE FEBRERO DEL 2025

Rentamigo S.A. de C.V. Sofom Enr vs. Ortiz Chirino José Isaías y Hernández Salazar Yadira Lizbeth y Ortiz Chirino Isabel María Teresa y Rivera Maya Amalia y Rodríguez Barrón Guadalupe Cruz y Vázquez Monzalvo Beatriz y López Hernández Jesús y Guillén Islas Yazmín. Ejecutivo Mercantil Sent. Def. 1 Núm. Exp. 403/2024

LA SECRETARIA DE ACUERDOS
LIC. GLORIA CAROLINA MURILLO LARRAÑAGA

CUADRAGÉSIMO PRIMERO DE LO CIVIL DE PROCESO ORAL

SECRETARÍA "A"
ACUERDOS DEL 10 DE FEBRERO DEL 2025

Azar Martínez Leonardo Roberto vs. Enrique Garduño Olvera y Fabián Garduño Martínez. Oral Mercantil Ratif. de Escrito. 5 Acdos. Núm. Exp. 177/2024.

BBVA México Sa Institución de Banca Múltiple Grupo Financiero BBVA México vs. Cordero Lozano Nora Daniela y Estación de Servicios el Capitan S.A. de C.V. y Santos Rodríguez Rubén. Oral Mercantil Informe Issste Información. 3 Acdos. Núm. Exp. 131/2024.

BBVA México, S.A., Institución de Banca Múltiple, Grupo Financiero BBVA México vs. Mendoza Quintanar María Eugenia. Oral Mercantil Túrnese. 1 Acdo. Núm. Exp. 141/2024.

Caja de Previsión de la Policía Preventiva de la Ciudad de México vs. Ayala Plasas Jorge. Oral Civil Devuelve Exh. -Gírese Exhorto. 1 Acdo. Núm. Exp. 711/2024.

Campa Grassi Crista María Luisa Julieta vs. Ibares Díaz Carlos. Jurisdiccción Voluntaria Oral Mercantil Informe Fgr. 2 Acdos. Núm. Exp. 831/2024.

Delgadillo Lara María Eugenia vs. Promotora Higa S.A. de C.V. Oral Mercantil Autr. Sigj. 1 Acdo. 1 Acdo. en Seccion_De_Ejecución. Núm. Exp. 423/2023.

López Caloca Judith Patricia vs. Caloca Cariño Guillermo su Sucesión. Oral Civil Exhiba Docum. Mediante el Cual Acredite Personalidad. 1 Acdo. Núm. Exp. 89/2024.

López Trujillo Elvira vs. Loaiza Bernal Evangelina. Oral Civil Oficio Amparo -Resolución. 1 Acdo. en Amparo. Núm. Exp. 621/2022 Amparo Directo Quejoso: Dem. Sent. Def.

Molina González Andrés vs. Plisan Capital S.A. de C.V. y Pliego Teja Juan Carlos. Oral Mercantil Comparecencia Entrega de Documentos. 1 Acdo. Núm. Exp. 55/2025.

Ponce Madrid Lilia Berenice vs. Garay Guerrero José Alfredo y Zendere Holding Isapi de R.L. y Velazco Méndez Jorge y BBVA Bancomer Sa Institución de Banca Múltiple Grupo Financiero BBVA Bancomer. Oral Civil Informe Semovi. 1 Acdo. Núm. Exp. 959/2024.

Prestemos Sapi de C.V. vs. Gitierrez Rivera Ulises. Ejecutivo Mercantil Exhiba Documentos. 1 Acdo. Núm. Exp. 145/2025.

Secreto. Ejecutivo Mercantil Túrnese. 1 Acdo. Núm. Exp. 1035/2024.

Secreto. Ejecutivo Mercantil Prevención. 1 Acdo. Núm. Exp. 119/2025.

Secreto. Oral Mercantil Remite Oficio Cnbv. 2 Acdos. en Incidente. Núm. Exp. 141/2024 Inc. Providencias Precautorias.

Secreto. Providencias Precautorias Oral Mercantil Ratificar. 1 Acdo. Núm. Exp. 27/2025.

Secreto. Ejecutivo Mercantil Desistimiento. 1 Acdo. Núm. Exp. 35/2025.

Secreto. Providencias Precautorias Oral Mercantil Desistimiento -Gírense Oficios. 1 Acdo. Núm. Exp. 355/2024.

Secreto. Ejecutivo Mercantil Devuelve Exhorto. 1 Acdo. Núm. Exp. 433/2024.

Secreto. Ejecutivo Mercantil Autorización. 1 Acdo. Núm. Exp. 555/2024.

Secreto. Providencias Precautorias Oral Mercantil Informe Ine Información. 1 Acdo. Núm. Exp. 603/2024.

Secreto. Ejecutivo Mercantil Autorización. 1 Acdo. Núm. Exp. 611/2024.

Secreto. Ejecutivo Mercantil Autorización. 2 Acdos. Núm. Exp. 617/2024.

Secreto. Oral Mercantil Desechamiento. 1 Acdo. Núm. Exp. 83/2025.

Secreto. Ejecutivo Mercantil Deberá Estarse -Autoriza. 1 Acdo. Núm. Exp. 943/2024.

NO PUBLICADOS

Secreto. Ejecutivo Mercantil Oral Mercantil Acdo. del 7 de Febrero No Publi. 1 Acdo. Núm. Exp. 471/2024.

Servicio Tres Encinas, S.A. de C.V. vs. Servicios Comerciales Forolin, S.A. de C.V. Oral Mercantil no Publ. 07-02-2025 Prevención. 1 Acdo. Núm. Exp. 77/2025.

AUDIENCIA

Fuentes Romero Miguel Ángel vs. Macedo Patlan Guillermina. Acta Minima Aud. de Juic. Oral Civil. 1 Audiencia. Núm. Exp. 289/2024.

EL SECRETARIO DE ACUERDOS
LIC. RICARDO OROPEZA BUENO

SECRETARÍA "B"
ACUERDOS DEL 10 DE FEBRERO DEL 2025

Ap Servicios Financieros S.A. de C.V. vs. Quintero Ramos Carlos Gustavo. Oral Mercantil Informe Finanzas. 2 Acdos. Núm. Exp. 838/2024.

Buenrostro Ramírez Monserrath Erandi vs. Scotiabank Inverlat Sa Institución de Banca Múltiple Grupo Financiero Scotiabank Inverlat División Fiduciaria y Director del Registro Público de la Propiedad y del Comercio de la Ciudad de México y Cortés López Gustavo. Oral Civil Sin Diligenciar. 1 Acdo. Núm. Exp. 12/2025.

Chávez Barreto O´Farrill Berta vs. Avanti Ppa S.A. de C.V. Sofom Enr. Oral Mercantil Sin Diligenciar. 1 Acdo. Núm. Exp. 36/2025.

SOLO CONSULTA
SOLO CONSULTA
SOLO CONSULTA

Communitas Aurum Sapi de C.V. Ifc vs. Ziranda González José Alejandro. Ejecutivo Mercantil Agregar Comparecencia. 1 Acdo. Núm. Exp. 82/2025.

Fuertes Zárate Gregorio su Suc. vs. Treviño Aguilar Hugo Javier. Oral Civil Desechar. 1 Acdo. Núm. Exp. 132/2025.

Fujifilm de México S.A. de C.V. vs. Distribuidora de Equipo Médico S.A. de C.V. y Hundorf Rivera Christian Jurgen. Oral Mercantil Cedula Diligenciada. 1 Acdo. en Amparo. Núm. Exp. 674/2023 Amparo Indirecto Quejoso: Dem. Sent. Inter. 10/Ene/2025.

Martínez Ramírez Hugo vs. Inmobiliaria Porper S de R.L. de C.V. Oral Mercantil Contestación de Demanda. 1 Acdo. Núm. Exp. 916/2024.

Reyes González Blanca vs. Rosas y Campos María y También Conocida como María Rosas Campos. Oral Civil No Ha Lugar. 1 Acdo. Núm. Exp. 748/2024.

Rojas Celis Luis vs. Constructora Susana Sa y Santillán Vda de Wido María del Carmen y Registro Público de la Propiedad y del Comercio de la Ciudad de México. Oral Civil Se Ordena Girar Oficios Ined y Dif. 1 Acdo. Núm. Exp. 14/2025.

Secreto. Ejecutivo Mercantil Tres Días. 1 Acdo. Núm. Exp. 136/2025.

Secreto. Providencias Precautorias Oral Mercantil Exhibe Traslado. 2 Acdos. Núm. Exp. 28/2025.

Secreto. Providencias Precautorias Oral Mercantil Imposibilidad, Vista. 1 Acdo. Núm. Exp. 388/2024.

Secreto. Providencias Precautorias Oral Mercantil Informe Fgr. 2 Acdos. Núm. Exp. 466/2024.

Secreto. Ejecutivo Mercantil Puesta Disposición Exhorto. 1 Acdo. Núm. Exp. 592/2024.

Secreto. Ejecutivo Mercantil Oral Mercantil Puesta Disposición Exhorto. 1 Acdo. Núm. Exp. 66/2025.

Secreto. Ejecutivo Mercantil Agregar. 1 Acdo. Núm. Exp. 666/2024.

Secreto. Ejecutivo Mercantil Oral Mercantil Desechado. 1 Acdo. Núm. Exp. 68/2025.

Secreto. Ejecutivo Mercantil Oral Mercantil Devuelven Exh. Sin Diligenciar, Vista. 1 Acdo. Núm. Exp. 718/2023.

Secreto. Ejecutivo Mercantil Desechado. 1 Acdo. Núm. Exp. 78/2025.

Secreto. Ejecutivo Mercantil Girar Exhorto. 1 Acdo. Núm. Exp. 816/2024.

Secreto. Ejecutivo Mercantil Debera Estarse. 3 Acdos. Núm. Exp. 920/2024.

Secreto. Providencias Precautorias Oral Mercantil Desahoga Vista. 1 Acdo. Núm. Exp. 956/2024.

Secreto. Ejecutivo Mercantil Sin Diligenciar. 1 Acdo. Núm. Exp. 994/2024.

Sofimex Institución de Garantías Sa vs. Grupo Sp del Caribe S de R.L. de C.V. Oral Mercantil Manifestaciones. 1 Acdo. Núm. Exp. 448/2023.

Tallez Bautista María Guadalupe vs. Téllez Escamilla José Graciano y Bautista Gamboa Rosalía. Oral Civil Desechado. 1 Acdo. Núm. Exp. 70/2025.

Villalpando Arroyo Raúl Dietrich vs. Villalpando Menéndez Hugo Raúl y Islas Andrade María Isabel y Director del Registro Público de la Propiedad y del Comercio. Oral Civil Agregar Comparecencia. 1 Acdo. Núm. Exp. 26/2025.

Volkswagen Leasing S.A. de C.V. vs. Castillo Morales Lizbeth Magdiel. Ejecutivo Mercantil Contestación de Demanda. 1 Acdo. Núm. Exp. 498/2024.

AUDIENCIA

Daimler Financial Services S.A. de C.V. Sofom, Enr vs. Trans Univers Dg S.A. de C.V. y Granados Villanueva Conrado Ignacio. Acta Minima de Aud. de Juicio. Ejecutivo Mercantil Oral Mercantil. 1 Audiencia. Núm. Exp. 574/2023.

SENTENCIA DEFINITIVA DEL 10 DE FEBRERO DEL 2025

Daimler Financial Services S.A. de C.V. Sofom, Enr vs. Trans Univers Dg S.A. de C.V. y Granados Villanueva Conrado Ignacio. Ejecutivo Mercantil Oral Mercantil Sent. Def. 1 Núm. Exp. 574/2023

EL SECRETARIO DE ACUERDOS
LIC. RICARDO OROPEZA BUENO

SECRETARÍA "C"
SIN PUBLICACIÓN

CUADRAGÉSIMO SEGUNDO DE LO CIVIL DE PROCESO ORAL

SECRETARÍA "A"
ACUERDOS DEL 10 DE FEBRERO DEL 2025

Ahern Internacional de México S.A. de C.V. vs. Invernaderos Hidroponicos la Bonita S.A. P. I. de C.V. y Otros. Exh. Oral Mercantil Razon Sin Diligenciar. 1 Acdo. en Exhorto. Núm. Exp. 961/2024.

Alcaraz Silva Héctor Alberto Tonathíu vs. Facicasa, S.A. de C.V. Sofom E. N. R. Ejecutivo Mercantil Oral Mercantil Contestación de Demanda. 1 Acdo. Núm. Exp. 675/2023.

Arriaga Franco Andrés vs. Franco Morales Mario Gilberto. Ejecutivo Mercantil Oral Mercantil No Causa Estado Interlocutoria. 1 Acdo. Núm. Exp. 267/2024.

Banco Actinver Sa Institución de Banca Mutiple Grupo Financiero Actinver en su Calidad de Fiduciario del Fideicomiso Número 3110 vs. Braun Instalaciones S.A. de C.V. y Meléndez Sánchez Héctor Jesús y Gavilanes Ruiz Bruno. Ejecutivo Mercantil Oral Mercantil Auto de Tramite. 3 Acdos. Núm. Exp. 485/2024.

Banco Mercantil del Norte Sociedad Anónima Institución de Banca Múltiple Grupo Financiero Banorte Causahabiente por Fusión de Ixe Banco Sociedad Anónima Institución de Banca Múltiple Ixe Grupo Financiero en su Carácter de Fiduciario en el Fideicomiso Identificado Administrativamente Con el Número F 571 vs. De la Vega Bustillos José Luis. Oral Mercantil Desahoga Requerimiento. 1 Acdo. Núm. Exp. 265/2024.

Berumen Osuna Ana Paola vs. Fernández Gutiérrez Julieta Fernanda. Ejecutivo Mercantil Ordena Exhorto. 1 Acdo. Núm. Exp. 909/2024.

Caja de Previsión de la Policía Preventiva de la Ciudad de México vs. Santiago Ochoa José Francisco. Oral Civil Auto de Tramite. 1 Acdo. en Expedientillo. Núm. Exp. 27/2024 Expedientillo.

Castro Lince María Elena vs. Banco Mercantil del Norte S.A. Institución de Banca Múltiple Grupo Financiero Banorte. Exh. Oral Mercantil Auto de Tramite. 1 Acdo. en Exhorto. Núm. Exp. 819/2024.

Chacón Boulof Ivonne Andrea vs. Sycmex Transportes Especializados S.A. de C.V. Ejecutivo Mercantil Ordena Exhorto. 1 Acdo. Núm. Exp. 25/2025.

Chahine Charbel vs. Axa Seguros S.A. de C.V. Oral Mercantil Autorización. 1 Acdo. Núm. Exp. 513/2024.

Constructora Mrm & Q S.A. de C.V. vs. Spaa Transport S.A. de C.V. También Conocida como Spaa Logistics S.A. de C.V. Oral Mercantil Emplaz. por Exhorto. 1 Acdo. Núm. Exp. 977/2024.

Credired Uno Unión de Crédito S.A. de C.V. vs. Kronos Consultores Amner S.A. de C.V. Juris. Voluntaria Civil Auto de Tramite. 1 Acdo. Núm. Exp. 943/2024.

Credis de México S.A. de C.V. Sofom Enr vs. Ucloud México Sapi de C.V. y Mendoza Victorica Francisco Rodolfo. Ejecutivo Mercantil Oral Mercantil Se Da Vista. 2 Acdos. Núm. Exp. 441/2023.

Fabila Núñez José Luis vs. Banco Azteca Sa Institución de Banca Múltiple. Oral Mercantil Auto de Tramite. 1 Acdo. Núm. Exp. 93/2024.

García Valdivia Lizeth vs. Seguros Banorte S.A. de C.V. Grupo Financiero Banorte. Oral Mercantil Auto de Tramite. 1 Acdo. en Amparo. Núm. Exp. 227/2024 Amparo Directo Demandado.

González Tovar Salvador vs. Banco Nacional de México Sa Integrante del Grupo Financiero Banamex y Tarjetas Banamex S.A. de C.V. Sofom Er Integrante del Grupo Financiero Banamex. Oral Mercantil Turnar Al Actuario. 1 Acdo. Núm. Exp. 45/2025.

Gordillo Macías Roberto vs. Chubb Seguros México S.A. Oral Mercantil Desahoga Requerimiento. 1 Acdo. Núm. Exp. 529/2024.

Hss Seguridad Privada, S. de R. L. de C.V. vs. Gsi Seguridad Privada S.A. de C.V. Oral Mercantil Exhibe Minutas. 1 Acdo. Núm. Exp. 881/2021 Tomo II.

Instituto Mexicano del Seguro Social vs. Espínola Cuouh Leydi Josefina. Oral Civil Turnar Al Actuario. 1 Acdo. Núm. Exp. 681/2021 Principal.

Martínez Romo Eduardo vs. Aceves Parra José Antonio y Peralta Martínez Paulina y Ramírez Bernabé Bartolomé. Oral Mercantil Se Apersona Demandado. 1 Acdo. Núm. Exp. 669/2021.

Morales Razo Joel vs. Bases y Cimentaciones S.A. de C.V. Oral Mercantil Minuta Oficio Diligenciada. 1 Acdo. Núm. Exp. 9/2025.

Nuvocargo, S.A. de C.V. vs. Cerealto Tepeji, S. de R. L. de C.V. Oral Mercantil Copias Certificadas. 1 Acdo. Núm. Exp. 37/2024.

SOLO CONSULTA
SOLO CONSULTA
SOLO CONSULTA

Pineda Miguel María del Carmen y También Conocida como María del Carmen Pineda y-o. María del Carmen Pineda de Camacho y-o. Ma del Carmen Pineda Miguel y-o. Carmen Pineda Miguel vs. Scotia Inverlat Casa de Bolsa S.A. de C.V. Grupo Financiero Scotiabank Inverlat. Oral Mercantil Admite Amparo. 1 Acdo. en Amparo. Núm. Exp. 619/2023 Amparo Directo Parte Demndada Inverlat Casa de Bolsa.

Pineda Miguel María del Carmen y También Conocida como María del Carmen Pineda y-o. María del Carmen Pineda de Camacho y-o. Ma del Carmen Pineda Miguel y-o. Carmen Pineda Miguel vs. Scotia Inverlat Casa de Bolsa S.A. de C.V. Grupo Financiero Scotiabank Inverlat. Oral Mercantil Desiste de Queja. 1 Acdo. en Otros. Núm. Exp. 619/2023 Q. 344/2024.

Prodenpack de México S.A. de C.V. vs. Ceva Freight Managen Ent. Oral Mercantil Razon Sin Diligenciar. 1 Acdo. Núm. Exp. 31/2025.

Rodríguez Hurtado José Pablo vs. que Guay S.A. de C.V. y Montero Sánchez Yacotzin. Oral Mercantil Vista Con Oficio. 1 Acdo. Núm. Exp. 617/2024.

Rueda Ramírez Carlos Eduardo de Jesús vs. Scotiabank Inverlat Sa Institución de Banca Múltiple Grupo Financiero Scotiabank Inverlat. Oral Mercantil Desahoga Vista. 1 Acdo. Núm. Exp. 689/2024.

Savino del Bene México, S.A. de C.V. vs. Mare Design, S.A. de C.V. y Mónica Aldrete Coronado. Oral Mercantil Minuta Oficio Diligenciada. 1 Acdo. Núm. Exp. 291/2020 Tomo II.

Secreto. Ejecutivo Mercantil Oral Oralidad Mercantil Se Apersona Apoderado Actor. 1 Acdo. Núm. Exp. 1005/2024.

Secreto. Providencias Precautorias Civil Prevención. 1 Acdo. Núm. Exp. 129/2025.

Secreto. Ejecutivo Mercantil Oral Oralidad Mercantil Prevención. 1 Acdo. Núm. Exp. 133/2025.

Secreto. Providencias Precautorias Mercantil Autr. 1069. 1 Acdo. Núm. Exp. 223/2024 Tomo II.

Secreto. Ejecutivo Mercantil Destrucción. 1 Acdo. Núm. Exp. 453/2024.

Secreto. Ejecutivo Mercantil Vista Con Oficio. 7 Acdos. Núm. Exp. 521/2024.

Secreto. Ejecutivo Mercantil Auto de Tramite. 1 Acdo. Núm. Exp. 533/2024.

Secreto. Ejecutivo Mercantil Vista Con Oficio. 3 Acdos. Núm. Exp. 545/2024.

Secreto. Ejecutivo Mercantil Auto de Tramite. 1 Acdo. Núm. Exp. 555/2024.

Secreto. Ejecutivo Mercantil Auto de Tramite. 1 Acdo. Núm. Exp. 569/2024.

Secreto. Ejecutivo Mercantil Oral Mercantil Razon Sin Diligenciar. 1 Acdo. Núm. Exp. 655/2024.

Secreto. Ejecutivo Mercantil Destrucción. 1 Acdo. Núm. Exp. 703/2024.

Secreto. Ejecutivo Mercantil Razon Sin Diligenciar. 1 Acdo. Núm. Exp. 935/2024.

Secreto. Ejecutivo Mercantil Oficios Busqueda. 1 Acdo. Núm. Exp. 971/2024.

Secreto. Ejecutivo Mercantil Se Ordena Exhorto. 2 Acdos. Núm. Exp. 981/2024.

Unifin Financiera, S.A. B. de C.V. vs. Comercializadora Eco Ciclo Mgi S.A. de C.V. Mauricio Ricardo Osorio Montero. Oral Mercantil Se Ordena Exhorto. 3 Acdos. Núm. Exp. 495/2021 Tomo II.

Villarados Meneses Juan Emilio vs. Chubb Seguros México S.A. Oral Mercantil Se Da Vista. 2 Acdos. Núm. Exp. 725/2023.

AUDIENCIAS

Díaz Moreno Lizbeth y Mendoza Quezada Octavio vs. Grupo Nacional Provincial Sab. Señala Fecha Aud. Prelim. Oral Mercantil. 1 Audiencia. Núm. Exp. 721/2024.

Morales Razo Joel vs. Bases y Cimentaciones S.A. de C.V. Señala Fecha Aud. Prelim. Oral Mercantil. 1 Audiencia. Núm. Exp. 9/2025.

Pedraza Hernández René Guillermo y Cuenca Hernández María de Lourdes vs. Téllez Zuniga su Sucesión Francisco y Carrillo Martínez su Sucesión Antonia. Señala Fecha Aud. Prelim. Oral Civil. 1 Audiencia. Núm. Exp. 1085/2021.

EL SECRETARIO DE ACUERDOS
LIC. VÍCTOR MANUEL SILVEYRA GÓMEZ

SECRETARÍA "B"
ACUERDOS DEL 10 DE FEBRERO DEL 2025

Aquino Jiménez Juan Carlos vs. Luna Álvarez Roberto Carlos. Resc. de Contrato Oralidad Civil 1 Acdo. Núm. Exp. 92/2024.

BBVA México Sa Institución de Banca Múltiple Grupo Financiero BBVA México vs. Cortés Carrillo Israel David. Oral Mercantil Desechamiento. 1 Acdo. Núm. Exp. 78/2025.

Caballero Zambrano Pedro Isacc vs. Tarjetas Banamex S.A. de C.V. Sofom y Trans Unión de México Sa Sic. Oral Mercantil 1 Acdo. Núm. Exp. 660/2024 Principal.

Construcciones Industriales de Potencia y Transmisión S.A. de C.V. vs. Solairedirect de México S de R.L. de C.V. Oral Mercantil 1 Acdo. en Amparo. Núm. Exp. 750/2022 Amparo Directo Dem. D. C. 466/2024 24-05-24.

Dll Leasing S.A. de C.V. vs. Qually Corporación S.A. de C.V. y Ochoa Arango Mario Emilio. Ejecutivo Mercantil Oral Oralidad Mercantil 1 Acdo. Núm. Exp. 14/2024.

Doka México Expertos de Encofrados S de R.L. de C.V. vs. Lomcci Comercializadora S.A. de C.V. Oral Mercantil 1 Acdo. Núm. Exp. 608/2024.

Hernández Godínez Azahel Antonio vs. Pérez Figueroa Segura Esteban. Oral Civil 1 Acdo. Núm. Exp. 24/2022 Tomo II.

Lucio Federico Rodolfo Alejandro y Mendieta Cintia Valeria vs. Cortés Uscanga Rivera y Asociados S.A. de C.V. Oral Mercantil Prevención. 1 Acdo. Núm. Exp. 134/2025.

Martínez Rodríguez Roberto vs. Cruz Pérez Luis Manuel. Medios Preparatorios a Juic. Ejecutivo Mercantil Oral Oralidad Mercantil 1 Acdo. Núm. Exp. 6/2025.

Nacional Financiera Sociedad Nacional de Crédito Institución de Banca de Desarrollo en su Carácter de Fiduciaria en el Fideicomiso Arrendamiento Identificado Administrativamente Con el Número 80730 vs. Torre Torre María José. Oral Mercantil 1 Acdo. Núm. Exp. 230/2024.

Nacional Financiera Sociedad Nacional de Crédito Institución de Banca de Desarrollo en su Carácter de Fiduciaria en el Fideicomiso Arrendamiento Identificado Administrativamente Con el Número 80730 vs. Torre Torre María José. Oral Mercantil 1 Acdo. en Amparo. Núm. Exp. 230/2024 Amparo Directo Parte Actora Nafinsa 24-05-24.

Nava Adán Esteban vs. BBVA México Sa Institución de Banca Múltiple Grupo Financiero BBVA México. Oral Mercantil 1 Acdo. Núm. Exp. 488/2024.

Olazagasti Acosta Alejandro vs. Grupo Nacional Provincial S.A. B. Otros Oralidad Mercantil 1 Acdo. en Expedientillo. Núm. Exp. 966/2024 Expdllo. Jdo 41 Civil Proceso Oral.

Secreto. Ejecutivo Mercantil Prevención. 1 Acdo. Núm. Exp. 128/2025.

Secreto. Oral Mercantil 1 Acdo. Núm. Exp. 608/2024.

Secreto. Ejecutivo Mercantil Desechamiento. 1 Acdo. Núm. Exp. 90/2025.

Secreto. Ejecutivo Mercantil Oral Oralidad Mercantil 1 Acdo. Núm. Exp. 910/2021.

Si Vale México S.A. de C.V. vs. Vexet y Asociados Sas. Oral Mercantil 1 Acdo. Núm. Exp. 68/2025.

Unifin Financiera vs. Front End. Oral Mercantil 1 Acdo. Núm. Exp. 306/2024.

Va Servicios Sapi de C.V. Sofom Enr vs. Mantenimiento y Servicios Mei S.A. de C.V. Otros Oralidad Mercantil 1 Acdo. Núm. Exp. 426/2024.

EL SECRETARIO DE ACUERDOS
LIC. SERAFÍN SALAZAR TORRES

SECRETARÍA "C"
SIN PUBLICACIÓN

CUADRAGÉSIMO TERCERO DE LO CIVIL DE PROCESO ORAL

SECRETARÍA "A"
ACUERDOS DEL 10 DE FEBRERO DEL 2025

Banco Santander México S.A. Institución de Banca Múltiple Grupo Financiero Santander México vs. Crh Staffing, S.A. de C.V. y Cerda Palacios Ricardo y Delgado Ramírez Norma Alicia. Medios Preparatorios Mercantil Agregar Oficio Issste. 1 Acdo. Núm. Exp. 173/2023.

SOLO CONSULTA
SOLO CONSULTA
SOLO CONSULTA

Banco Santander México, S.A. Institución de Banca Múltiple Grupo Financiero Santander México vs. Metrika Studio de México, S.A. de C.V. Alfonso Alberto Méndez Patroncorporación Edifica, S.A. de C.V. Providencias Precautorias Mercantil Acuerdo. 2 Acdos. en Amparo. Núm. Exp. 430/2021 Amparo Indrecto 1122/2024-II.

Banco Santander México, Sociedad Anónima, Institución de Banca Múltiple, Grupo Financiero Santander México vs. Romero Martínez Rogelio. Ejecutivo Mercantil Oral Mercantil Contestación de Oficio Issste. 1 Acdo. Núm. Exp. 7/2024.

BBVA México Sa Insitución de Banca Múltiple Grupo Financiero BBVA México vs. Ugalde Hernández Sergio Gabriel. Oral Mercantil Prevención. 1 Acdo. Núm. Exp. 83/2025.

Corporativo Laudex Sapi de C.V. Sofom Enr vs. Ramírez García Maharay y Ramírez Altamirano Víctor Axel. Oral Mercantil Oficios de Localización. 1 Acdo. Núm. Exp. 824/2024.

De la Cruz Flores José vs. Hdi Seguros S.A. de C.V. Oral Mercantil Turnar Ced. Días y Horas. 1 Acdo. Núm. Exp. 989/2024.

Fletes Express Rb S.A. de C.V. vs. BBVA Bancomer Sa Institución de Banca Múltiple Grupo Financiero BBVA Bancomer. Oral Mercantil No Ha Lugar. 2 Acdos. Núm. Exp. 610/2023.

Liverpool Pc, S.A. de C.V. vs. Carrillo Ávila Rosa Martha. Oral Mercantil Admisión. 1 Acdo. Núm. Exp. 97/2025.

Monto Fácil Sociedad Anónima Promotora de Inversión de Capital Variable Sociedad Financiera de Objeto Múltiple Entidad No Regulada vs. Chávez Pérez Christian Iván. Ejecutivo Mercantil No Ha Lugar. 1 Acdo. Núm. Exp. 413/2024.

Page Marketing y Servicios S.A. de C.V. vs. Sistema de Transferencias y Pagos Stp S.A. de C.V. Institución de Fondos de Pago Electrónico. Oral Mercantil No Ha Lugar. 1 Acdo. Núm. Exp. 544/2024.

Secreto. Ejecutivo Mercantil Autorización. 1 Acdo. Núm. Exp. 851/2024.

Secreto. Ejecutivo Mercantil Autorización. 1 Acdo. Núm. Exp. 961/2024.

Secreto. Ejecutivo Mercantil Debera Estarse. 1 Acdo. Núm. Exp. 864/2024.

Secreto. Ejecutivo Mercantil Girar Exhorto. 1 Acdo. Núm. Exp. 1013/2024.

Secreto. Ejecutivo Mercantil Oral Mercantil No Ha Lugar. 1 Acdo. Núm. Exp. 74/2023.

Secreto. Ejecutivo Mercantil Oral Mercantil Razon Sin Diligenciar. 2 Acdos. Núm. Exp. 903/2024.

Secreto. Ejecutivo Mercantil Oral Mercantil Requerimiento. 1 Acdo. Núm. Exp. 131/2025.

Secreto. Ejecutivo Mercantil por Vertidas Sus Manifestaciones. 1 Acdo. en Incidente. Núm. Exp. 399/2024 Providencias Precautorias por Cuerda Separada.

Secreto. Oral Mercantil Entrega Billetes de Depósito. 1 Acdo. en Incidente. Núm. Exp. 9/2025 Cuad. de Providencias Precautorias.

Secreto. Providencias Precautorias Mercantil Deberá Estarse. 2 Acdos. Núm. Exp. 73/2025.

Secreto. Providencias Precautorias Mercantil Exhibe Minuta de Presentación de Demanda. 1 Acdo. Núm. Exp. 733/2024.

Secreto. Providencias Precautorias Mercantil Exhiben Garantía. 1 Acdo. Núm. Exp. 1024/2024.

Skas Desarrolladora S.A. de C.V. vs. Álvarez Ortega Fabián. Oral Mercantil Devolución de Exhorto. 1 Acdo. Núm. Exp. 931/2024.

Unifin Financiera, Sociedad Anónima Bursatil de Capital Variable vs. Especialización en Carga Ziian S.A. de C.V. Antonio Alejandro Saucedo Arvizumaria Petra Sánchez. Oral Mercantil Turnar Cédula. 1 Acdo. Núm. Exp. 493/2021 Acumulado Al 251/2021. AUDIENCIA

Servicio Ordaz y Caraballo Sociedad Anónima vs. Hogar y Seguridad Sociedad Anónima de Capital Variable. Señalar Fecha de Aud. Prelim. Oral Civil. 1 Audiencia. Núm. Exp. 619/2023.

LA SECRETARIA DE ACUERDOS
LIC. GRETA ILIANA GARCÍA ORTIZ

SECRETARÍA "B"
ACUERDOS DEL 10 DE FEBRERO DEL 2025

Banco Santander México Sa Ibm Grupo Financiero Santaner México vs. Gcf Asociados S.C. y Flores Rodríguez Jesús. Medios Preparatorios Mercantil Acuerdo. 1 Acdo. Núm. Exp. 652/2024.

BBVA México, S.A., Institución de Banca Múltiple, Grupo Financiero BBVA México vs. Arroyo Soto Alethia y Arroyo Almazán Agustín. Oral Mercantil Agregar Oficio Sat. 1 Acdo. Núm. Exp. 386/2024.

BBVA México, S.A., Institución de Banca Múltiple, Grupo Financiero BBVA México vs. Cornejo Jiménez María Sofía. Oral Mercantil Inc. de Providencias Precautorias. 1 Acdo. en Incidente. Núm. Exp. 722/2024 Inc. de Providencias Precautorias.

Caja de Previsión de la Policía Preventiva de la Ciudad de México vs. García Rosales Miguel Ángel. Oral Civil Caducidad. 2 Acdos. Núm. Exp. 28/2024.

Caja de Previsión de la Policía Preventiva de la Ciudad de México vs. Reséndiz Cordero Víctor Hugo. Oral Civil Dada Cuenta. 1 Acdo. Núm. Exp. 600/2023.

Cardoso Varela Patricia vs. Seguros Ve por Más, S.A. Grupo Financiero Ve por Más. Oral Mercantil Entréguese Billete. 1 Acdo. Núm. Exp. 298/2020 Segundo Tomo.

Huerta López Francisco Javier y Sánchez García Octavio vs. BBVA Seguros y Gutiérrez Flores Josefina. Oral Civil Desechamiento. 1 Acdo. Núm. Exp. 145/2025.

Jaramillo Mondragón Lizbeth vs. Servicios de Consultoría Especiales Mig S.A. de C.V. Oral Civil Prevención. 1 Acdo. Núm. Exp. 130/2025.

Lazgare del Moral Gabriel vs. Torres Ponce Cinthia. Medios Preparatorios Mercantil Concluido. 1 Acdo. Núm. Exp. 848/2024.

Méndez Mendoza José vs. Banco Azteca Sa Institución de Banca Múltiple. Oral Mercantil Girar Exhorto. 1 Acdo. Núm. Exp. 345/2023.

Rivera Esquivel Miguel Ángel vs. Millen García Humberto. Ejecutivo Mercantil Autr. Sicor. 2 Acdos. Núm. Exp. 860/2024.

Secreto. Providencias Precautorias Mercantil Acuerdo. 1 Acdo. Núm. Exp. 252/2022.

Secreto. Ejecutivo Mercantil Acuerdo. 1 Acdo. Núm. Exp. 418/2024.

Secreto. Ejecutivo Mercantil Ejecutadas. 1 Acdo. en Incidente. Núm. Exp. 620/2024 Inc. Providencias Precautorias.

Secreto. Ejecutivo Mercantil Admisorio. 1 Acdo. Núm. Exp. 75/2025.

Secreto. Ejecutivo Mercantil Acuerdo. 1 Acdo. Núm. Exp. 858/2024.

Sofom Inbursa S.A. de C.V. Sociedad Financiera de Objeto Múltiple Entidad Regulada Grupo Financiero Inbursa vs. Velázquez Albarrán Jorge Alberto. Oral Mercantil Acta Minima Aud. de Juicio. 1 Acdo. Núm. Exp. 660/2024.

De Santillana García Maricela vs. Rivero Fernando y Fery Technology Seguridad y Control Total. Oral Civil Sobresee Amparo. 1 Acdo. en Amparo. Núm. Exp. 728/2023 Amparo Directo Parte Actora 27 Junio 2024.

SENTENCIA DEFINITIVA DEL 10 DE FEBRERO DEL 2025

Sofom Inbursa S.A. de C.V. Sociedad Financiera de Objeto Múltiple Entidad Regulada Grupo Financiero Inbursa vs. Velázquez Albarrán Jorge Alberto. Oral Mercantil Sent. Def. 1 Núm. Exp. 660/2024

SECRETARIA CONCILIADORA EN FUNCIONES DE SECRETARIA DE ACUERDOS DE CONFORMIDAD CON EL ARTÍCULO 84 DE LA LEY ORGÁNICA DEL PODER JUDICIAL DE LA CIUDAD DE MÉXICO
LIC. LILIA ANGÉLICA GONZÁLEZ MORALES

SECRETARÍA "C"
SIN PUBLICACIÓN

CUADRAGÉSIMO CUARTO DE LO CIVIL DE PROCESO ORAL

SECRETARÍA "A"
ACUERDOS DEL 10 DE FEBRERO DEL 2025

Alpar S.A. de C.V. vs. Promoción At S.A. de C.V. y Schlam Nanes Reina y También Conocida como Reina Rosa Schlam Nanes. Ejecutivo Mercantil Oral Oralidad Mercantil Devolución Exhorto. 1 Acdo. Núm. Exp. 309/2024 Principal.

Báeza y Rodríguez Dolores y También Conocida como Dolores Báeza Rodríguez y Dolores Báeza de Peña vs. Andablo San Juan Yolanda. Reiv. Oralidad Civil No Ha Lugar. 1 Acdo. en Amparo. Núm. Exp. 607/2022 Amparo Directo Quejosa Yolanda Andablo San Juan D. C. 20/2025.

Cabrera García Marta Beatriz vs. Scotiabank Inverlat Sa Institución de Banca Múltiple Grupo Financiero Scotiabank Inverlat. Otros Oralidad Mercantil Acuerdo. 1 Acdo. Núm. Exp. 433/2024 Principal.

Drebbel Sapi de C.V. vs. Demar Instaladora y Constructora S.A. de C.V. Ejecutivo Mercantil Oral Oralidad Mercantil Acta Minima Preliminar. 1 Acdo. Núm. Exp. 715/2024 Principal.

SOLO CONSULTA
SOLO CONSULTA
SOLO CONSULTA

Grupo Ortiz Henric S.A. de C.V. vs. Bp Estaciones y Servicios Energeticos S.A. de C.V. Otros Oralidad Mercantil Remitir Copia. 1 Acdo. en Amparo. Núm. Exp. 619/2023 Amparo Directo Promueve Bp Estaciones y Servicios Energeticos, S.A. de C.V. Q. C. 365/2024-13.

Hoki21 S.A. de C.V. vs. BBVA Bancomer Sa Institución de Banca Múltiple Grupo Financiero BBVA Bancomer. Ejecutivo Mercantil Oral Oralidad Mercantil Acuerdo. 1 Acdo. Núm. Exp. 697/2024 Principal.

Joyner González Jaime Michele vs. Seguros Afirme S.A. de C.V. Afirme Grupo Financiero. Oral Mercantil Concede Susp. Definitiva. 1 Acdo. en Incidente. Núm. Exp. 267/2024 Inc. de Suspención 64/2025-IV.

Morales Domínguez Hugo vs. García García Francisco. Cump. de Contrato Oralidad Civil Requerimiento. 1 Acdo. Núm. Exp. 137/2025 Principal.

Morales Pamplona Pablo vs. Rodríguez Sobreyra Rolando y Rodríguez López Gerardo. Ejecutivo Mercantil Oral Mercantil Acuerdo. 1 Acdo. Núm. Exp. 767/2022.

Pérez Camarena Luis Antonio vs. Banco Mercantil del Norte Sa Institución de Banca Múltiple Grupo Financiero Banorte. Ejecutivo Mercantil Oral Oralidad Mercantil Admite Amparo Adhesivo. 1 Acdo. en Amparo. Núm. Exp. 261/2024 Amparo Directo Banorte, S.A. D. C. 19/2025.

Secreto. Providencias Precautorias Mercantil Requerimiento. 1 Acdo. Núm. Exp. 133/2025 Principal.

Teléfonos de México S.A. B. de C.V. vs. Rodríguez Zamora Héctor Alberto. Ejecutivo Mercantil Oral Oralidad Mercantil Acuse. 2 Acdos. Núm. Exp. 721/2024 Principal.

Tuv Rheinland de México S.A. de C.V. vs. Daidalos Aerospace Sapi de C.V. Otros Oralidad Mercantil Rendir Informe de Queja. 1 Acdo. en Amparo. Núm. Exp. 153/2024 Amparo Directo Quejoso Daidalos Aerospace, Sapi de C.V. D. C. 684/2024.

AUDIENCIA

Torres Montantes Teresa vs. BBVA Bancomer, S.A. Institución de Banca Múltiple Grupo Financiero BBVA Bancomer. Acdo. Oral Mercantil. 1 Audiencia. Núm. Exp. 269/2022.

LA SECRETARIA DE ACUERDOS
LIC. GRISELDA CORTÉS BENHUMEA

SECRETARÍA "B"
ACUERDOS DEL 10 DE FEBRERO DEL 2025

Adame Gómez Salvador vs. Plan Seguro S.A. de C.V. Compañía de Seguros. Cump. de Contrato Oralidad Mercantil Acta Minima Preliminar. 1 Acdo. Núm. Exp. 804/2024 Principal.

Administradora Gapo, S. C. y Elizondo González Claudia Elizabeth vs. Residencial San Miguel, Sapi de C.V. y Tami Inmobiliaria, S.A. de C.V. Oral Mercantil Carece de Competencia. 1 Acdo. en Amparo. Núm. Exp. 710/2023 Amparo Directo Quejoso Administradora Gapo, S. C. D. C. 29/2025.

Arzola Leal Karla Tanya vs. Energy And Technology Solutions Administrative Services S.A. de C.V. Ejecutivo Mercantil Oral Oralidad Mercantil Admite. 1 Acdo. Núm. Exp. 96/2025 Principal.

BBVA México, S.A., Institución de Banca Múltiple, Grupo Financiero BBVA México vs. Pérez Hernández Raúl Ángel. Oral Mercantil Exhibe Billete de Depósito. 1 Acdo. Núm. Exp. 534/2023.

Castro Hernández Verónica vs. Palavicini Urzais Rafael Arturo y Palavicini Urzais Héctor Alfredo. Oral Mercantil Acuerdo. 1 Acdo. Núm. Exp. 204/2024.

Cemex, S.A. B. de C.V. vs. Jesús Alonso Hernández González y Teal Marie Velázquez Werner. Ejecutivo Mercantil Oral Mercantil Ordena Exhorto. 1 Acdo. Núm. Exp. 352/2021.

Cibanco, S.A., Institución de Banca Múltiple vs. Fontibre Ceramicas, S.A. de C.V. y Polanco Alvarado Francisco Laureano. Cump. de Contrato Oralidad Mercantil Agrega Minutas. 1 Acdo. Núm. Exp. 868/2024 Principal.

Fountain Strips Mexicana S.A. de C.V. vs. Banca Mifel Sa Institución de Banca Múltiple Grupo Financiero Mifel. Ejecutivo Mercantil Oral Oralidad Mercantil Contestación. 1 Acdo. Núm. Exp. 978/2024 Principal.

González Sánchez Hiram vs. Martínez Ahumada Angélica Giovanna. Ejecutivo Mercantil Acuerdo. 1 Acdo. Núm. Exp. 886/2024 Principal.

HSBC México Sa Institución de Banca Múltiple Grupo Financiero HSBC vs. Rendón Cervantes Jorge Antonio. Providencias Precautorias Mercantil Acuerdo. 2 Acdos. Núm. Exp. 760/2024 Principal.

Ingeniería Tecnología y Sistemas Aplicados Reyes S.A. de C.V. vs. Desarrollo Global de Concesiones S.A. de C.V. Otros Oralidad Mercantil Admite Amparo. 1 Acdo. en Amparo. Núm. Exp. 506/2024 Amparo Directo por Desarrollo Global de Concesiones, S.A. de C.V. D. C. 112/2025.

Ingeniería Tecnología y Sistemas Aplicados Reyes S.A. de C.V. vs. Desarrollo Global de Concesiones S.A. de C.V. Otros Oralidad Mercantil Admite Amparo. 1 Acdo. en Amparo. Núm. Exp. 506/2024 Amparo Directo por Ingeniería, Tecnología y Sistemas Aplicados Reyes, S.A. de C.V. D. C. 111/2025.

Ingeniería y Servicios Inmobiliarios Latam, Sociedad Anónima de Capital Variable vs. México Railway Engineering Technology, Sociedad Anónima Promotora de Inversión de Capital Variable. Oral Mercantil Ratifica Desistimiento. 4 Acdos. en Incidente. Núm. Exp. 244/2024 Inc. de Susp. D. C. 1206/2024-I.

Juárez Romero María Ciria vs. Banco Azteca, S.A., Institución de Banca Múltiple. Otros Oralidad Mercantil No Ampara Ni Protege. 1 Acdo. en Amparo. Núm. Exp. 714/2022 Amparo Indirecto 546/2024-I.

Mejorando Vidas y Aumentando Sonrisas A.C. vs. Platero Rivera José Luis. Oral Civil Agrega Cedula. 1 Acdo. Núm. Exp. 84/2024 Principal.

Secreto. Ejecutivo Mercantil Requerimiento. 1 Acdo. Núm. Exp. 136/2025 Principal.

Secreto. Ejecutivo Mercantil Autoriza. 1 Acdo. Núm. Exp. 342/2024 Principal.

Secreto. Ejecutivo Mercantil Puesta a Disposición. 1 Acdo. Núm. Exp. 738/2024 Principal.

Unifin Financiera Sab de C.V. vs. Ayala Alpizar Marco Antonio. Resc. de Contrato Oralidad Mercantil Se Avoca Al Conocimiento. 1 Acdo. en Amparo. Núm. Exp. 702/2021 Amparo Directo por Marco Antonio Ayala Alpizar D. C. 71/2025 4-Dic-24.

Vázquez Silva Óscar vs. Rivera de Guzmán Elin y Silva Serrano Sucesión de Oliva y Registro Público de la Propiedad y de Comercio de la Ciudad de México. Prescrip. Positiva Oralidad Civil Girar Oficio. 2 Acdos. en Amparo. Núm. Exp. 366/2022 Amparo Indirecto No. 1308/2023-VI.

NO PUBLICADOS

Cadena Ortiz de Montellano José Manuel vs. Transportes Lock, S.A. de C.V. y Cadena Ortiz de Montellano Carlos Alberto y Terrazas Rugerio José Luis. Providencias Precautorias Mercantil Remitir Copia, no Publ. del 7. 1 Acdo. en Amparo. Núm. Exp. 174/2023 Amparo Indirecto por Carlos Alberto Cadena Ortiz de Montellano 937/2024-II.

Ihx S de R.L. de C.V. vs. Planta Regeneradora Peu Sapi de C.V. Cump. de Contrato Oralidad Mercantil Remitir Acuse, no Publ. del 7. 1 Acdo. en Amparo. Núm. Exp. 420/2024 Amparo Directo por Ihx, S de R.L. de C.V. D. C. 76/2025-13.

Morales Estrada Jorge vs. Banco Azteca Sa Institución de Banca Múltiple. Otros Oralidad Mercantil Ha Causado Ejecutoria, no Publ. del 7. 1 Acdo. en Amparo. Núm. Exp. 1018/2021 Amparo Indirecto 807/2024-I Promov. por Banco Azteca, S.A. Institución de Banca Múltiple.

Vázquez Gutiérrez Horacio vs. Pro Confianza S.A. de C.V. Sofom Enr. Ejecutivo Mercantil Oral Oralidad Mercantil no Publ. del 7. 1 Acdo. en Amparo. Núm. Exp. 488/2024 Amparo Directo Quejoso Proconfianza, S.A. de C.V.

AUDIENCIA

Quintero Vázquez Ruth vs. BBVA México Sa Institución de Banca Múltiple Grupo Financiero BBVA México. Acdo. Nul. de Contrato Oralidad Mercantil. 1 Audiencia. Núm. Exp. 924/2024 Principal.

LA SECRETARIA DE ACUERDOS
LIC. GRISELDA CORTÉS BENHUMEA

SECRETARÍA "C"
SIN PUBLICACIÓN

SOLO CONSULTA
SOLO CONSULTA
SOLO CONSULTA

JUZGADOS DE PROCESO ORAL EN MATERIA FAMILIAR

PRIMERO DE PROCESO ORAL EN MATERIA FAMILIAR

SECRETARÍA "A"
ACUERDOS DEL 10 DE FEBRERO DEL 2025

Daniel Zúñiga Valeria Alejandra vs. Álvarez Vicente Miguel Ángel. Ord. Civil Oral Oral Familiar Certificaciones Uga. 1 Acdo. Núm. Exp. 1470/2024.
Espinosa Maldonado María Guadalupe. Juris. Voluntaria Familiar 1 Acdo. Núm. Exp. 227/2025.
Estrella Montoya María del Carmen vs. Contreras Villagómez Juan Manuel. Ord. Civil Oral Oral Familiar 1 Acdo. Núm. Exp. 1537/2024.
González Galindo Jéssica Marlen vs. Granados Chávez Jorge Arturo. Ord. Civil Oral Oral Familiar 2 Acdos. Núm. Exp. 1867/2024.
Guardia González Sonia Maribel. Juris. Voluntaria Familiar Mp. 1 Acdo. Núm. Exp. 77/2025.
Guzmán Benítez Laura. Juris. Voluntaria Familiar 1 Acdo. Núm. Exp. 1761/2024.
Guzmán Reyes Miriam Itzel vs. Bravo Pérez Ricardo. Ord. Civil Oral Oral Familiar Uga/Urgente. 2 Acdos. Núm. Exp. 1101/2023.
Izquierdo Pasten Karla. Juris. Voluntaria Familiar Autorizaciones. 1 Acdo. Núm. Exp. 10/2025.
José Cuero Petra vs. Rivera José Francisco. Ord. Civil Oral Oral Familiar 1 Acdo. Núm. Exp. 1847/2024.
Justo Pacheco Ricardo vs. Jiménez Olivares Jéssica. Ord. Civil Oral Oral Familiar Prevención. 1 Acdo. Núm. Exp. 244/2025.
López de Labastida Óscar Armando vs. Marisol Belén Soria Maldonado. Juic. Oral de Filia. Oral Familiar 1 Acdo. en Seccion_ De_Ejecución. Núm. Exp. 314/2015 Vía de Apremio.
Martínez Flores Nataly Berenice. Ord. Civil Oral Oral Familiar 1 Acdo. Núm. Exp. 364/2024.
Martínez García Irving vs. Ávalos Pérez Sandra Edith. Juic. Oral Especial de Pérd. de la Patria Potest. Oral Familiar 1 Acdo. Núm. Exp. 1621/2024.
Martínez Gutiérrez Fernando Omar vs. Tapia Rojas Karla Josefina. Ord. Civil Oral Oral Familiar Prevención. 1 Acdo. Núm. Exp. 237/2025.
Mecalco Díaz David Cristian y Landa Grosso Yemina Keren. Ord. Civil Oral Oral Familiar Certificaciones Uga. 1 Acdo. Núm. Exp. 624/2024.
Mejía Martínez Valeria Jaquelíne vs. Gallegos Salcedo Eduardo. Juic. Oral de Filia. Oral Familiar 2 Acdos. Núm. Exp. 767/2022.
Morán Pedraza Jefte vs. Reyes Rueda Rosa Elena. Ord. Civil Oral Oral Familiar Cedula. 1 Acdo. Núm. Exp. 1387/2024.
Muciño Enríquez Ulises vs. Torres García Susan Stephania. Ord. Civil Oral Oral Familiar Uga/Hab/Acomp. 1 Acdo. Núm. Exp. 977/2024.
Olvera Durán Mario vs. Juárez García María Teresa. Ord. Civil Oral Oral Familiar 1 Acdo. Núm. Exp. 231/2025.
Parra Cárdenas Sonia Carina vs. Guevara Moreno Gabino. Ord. Civil Oral Oral Familiar Acuse de Uga. 1 Acdo. Núm. Exp. 1487/2024.
Peralta Castillo Óscar Fernando vs. Rincón Cornelio Sheila Indra. Ord. Civil Oral Oral Familiar 1 Acdo. Núm. Exp. 931/2024.
Porcayo González Alfredo y Rivera Ramírez Carlos Iván. Ord. Civil Oral Oral Familiar Mp/Uga. 1 Acdo. Núm. Exp. 57/2025.
Preza Murrieta Elena vs. Gómez Contreras Francisco Javier. Ord. Civil Oral Oral Familiar Informe del Ine. 2 Acdos. Núm. Exp. 727/2024.
Rangel de Alba Plascencia María Aurora y Lambre Della Groce Santiago. Especial Familiar no Publ. 07/02/2025. 2 Acdos. en Seccion_De_Ejecución. Núm. Exp. 114/2022 Vía de Apremio 2.
Reyes Esquivel María Luisa vs. Guillén Martínez Roberto. Ord. Civil Oral Oral Familiar 1 Acdo. Núm. Exp. 684/2024.
Rivera Carbajal Melissa Angélica vs. Carrillo López Luis Guillermo. Ord. Civil Oral Oral Familiar Cedula. 1 Acdo. Núm. Exp. 1584/2024.
Rodríguez Roldán María Dolores. Juris. Voluntaria Familiar Destrucción. 1 Acdo. Núm. Exp. 1881/2024.
Rojas Flores Sonia. Juris. Voluntaria Familiar Acuse de Uga. 1 Acdo. Núm. Exp. 1437/2024.
Rojas Villa Enedina vs. Flores González Ricardo. Ord. Civil Oral Oral Familiar Inegi Actora. 1 Acdo. Núm. Exp. 27/2025.
Saldaña Ramos María de Los Ángeles Nohemí vs. Vázquez Martín. Ord. Civil Oral Oral Familiar 1 Acdo. Núm. Exp. 1211/2024.
Serratos Montelongo José Mateo y Cuevas Villegas Myriam Ruth. Ord. Civil Oral Oral Familiar 1 Acdo. Núm. Exp. 737/2024.
Sistema para el Desarrollo Integral de la Familia de la Ciudad de México vs. Noria García Ingrid Saide y Noria López Rigoberto y García Aguilar Leticia. Juic. Oral Especial de Pérd. de la Patria Potest. Oral Familiar Certificaciones Uga. 1 Acdo. Núm. Exp. 214/2022.
Trinidad Hinojosa Soledad. Juris. Voluntaria Familiar Minuta del Imss. 2 Acdos. Núm. Exp. 1704/2024.
Villagómez de la Torre Omar Alejandro vs. Martínez Pérez Paulina. Juic. Oral de Filia. Oral Familiar 1 Acdo. Núm. Exp. 157/2023.
Del Carmen Rodríguez César Enrique vs. Galván Chávez Berenice. Juic. Oral Especial de Pérd. de la Patria Potest. Oral Familiar Cecofam. 2 Acdos. Núm. Exp. 694/2024.

NO PUBLICADOS

Mendoza García Fabiola vs. Rodríguez Martínez Israel. Juic. Oral Especial de Pérd. de la Patria Potest. Oral Familiar no Publ. 07/02/2025. 1 Acdo. Núm. Exp. 217/2025.
Sarabia Aguilar Jorge Ernesto vs. Myriam Regina Canencia Bermúdez. Oral Familiar no Publ. 07/02/2025. 1 Acdo. Núm. Exp. 455/2020.
Tenorio Martínez Antonia vs. García Martínez Sergio. Ord. Civil Oral Oral Familiar no Publ. 10/02/2025. 1 Acdo. Núm. Exp. 221/2025.

LA SECRETARIA JUDICIAL POR MINISTERIO DE LEY
LIC. TULA LUISA FERNANDA BÁRCENA HERNÁNDEZ

SECRETARÍA "B"
ACUERDOS DEL 10 DE FEBRERO DEL 2025

Aguilar Anaya Gabriel vs. Vizcaíno Ruiz Iliana Berenice. Ord. Civil Oral Oral Familiar 1 Acdo. Núm. Exp. 1525/2024.
Aguirre Gómez Thania Daniela vs. Martínez Avilés Carlos. Juic. Oral Especial de Pérd. de la Patria Potest. Oral Familiar 1 Acdo. Núm. Exp. 632/2022.
Albino González Graciela vs. Rojas Fernández Rubén. Ord. Civil Oral Oral Familiar 1 Acdo. Núm. Exp. 1200/2024.
Amor Castañón Estela Carolina vs. Aranda Vasco Andrés María. Ord. Civil Oral Oral Familiar 1 Acdo. Núm. Exp. 605/2024.
Arellano López Paul Ricardo vs. Hernández Luna Laura Dinorah. Ord. Civil Oral Oral Familiar 1 Acdo. Núm. Exp. 1548/2024.
Avilés López Alan y Huerta Aldana Jéssica Aidée. Ord. Civil Oral Oral Familiar Desecha. 1 Acdo. Núm. Exp. 72/2025.
Barrera Barrera Elizabeth vs. González Olvera Jorge. Ord. Civil Oral Oral Familiar 1 Acdo. Núm. Exp. 1768/2024.
Becerra Gosseres Hilde Mercedes vs. Arciniega Camargo Luis. Ord. Civil Oral Oral Familiar 1 Acdo. Núm. Exp. 1608/2024.
Bravo Martínez María Victoria vs. González Florenzano José Antonio. Ord. Civil Oral Oral Familiar 1 Acdo. Núm. Exp. 738/2024.
Bustamante Castella Karen vs. Contreras Martínez Carlos. Ord. Civil Oral Oral Familiar 1 Acdo. Núm. Exp. 188/2025.
Caballero Salgado María Antonieta. Juris. Voluntaria Familiar 1 Acdo. Núm. Exp. 812/2023.
Castrejón Cano Emily Haydee vs. López Jerónimo Arcelia Guadalupe. Ord. Civil Oral Oral Familiar 1 Acdo. Núm. Exp. 250/2023.
Contador Chávez Victoriano vs. Director General del Registro Civil de la Ciudad de México. Ord. Civil Oral Oral Familiar 1 Acdo. Núm. Exp. 805/2023.
Del Ángel Solís Cecilia vs. Elizaleta Hervert Jesús. Ord. Civil Oral Oral Familiar 2 Acdos. Núm. Exp. 1305/2024.
Del Rey y Pérez Peña Juan Enrique Jesús. Oral Familiar 1 Acdo. Núm. Exp. 195/2025.
Elizarraraz Alcibar Adriana Monserrat y Arias Pérez José Manuel. Especial Familiar 1 Acdo. Núm. Exp. 212/2024.
Ferrer del Alto Patricia Gabriela vs. García Moreno Víctor. Ord. Civil Oral Oral Familiar 1 Acdo. Núm. Exp. 192/2025.
García Chávez Edalith vs. Casarrubias Gómez Armando. Ord. Civil Oral Oral Familiar 1 Acdo. Núm. Exp. 148/2025.
García Grajeda Athziry Jareth Guadalupe vs. Corral Mares Alexis. Juic. Oral de Filia. Oral Familiar 2 Acdos. Núm. Exp. 498/2023.

SOLO CONSULTA
SOLO CONSULTA
SOLO CONSULTA

García Muñoz Blanca Edith vs. Espinosa López José Juan. Ord. Civil Oral Oral Familiar 1 Acdo. Núm. Exp. 1812/2024.
Guzmán Enríquez María del Rocío vs. Ibarra Martínez Mario. Ord. Civil Oral Oral Familiar 1 Acdo. Núm. Exp. 808/2024.
Herrera Tlalolin Saúl vs. Reyna Grajeda Norma Rebeca. Ord. Civil Oral Oral Familiar Destrucción. 1 Acdo. Núm. Exp. 1928/2024.
Huerta Rosalío Leticia vs. C Director General del Registro Civil de la Ciudad de México. Ord. Civil Oral Oral Familiar 1 Acdo. Núm. Exp. 502/2024.
Jacobo Martínez Diego. Juris. Voluntaria Familiar 1 Acdo. Núm. Exp. 868/2024.
Jasso Herrera Miguel. Juris. Voluntaria Familiar 1 Acdo. Núm. Exp. 525/2024.
José Cruz Epifania vs. Ixba Xolio Ricardo. Juic. Oral de Filia. Oral Familiar 1 Acdo. Núm. Exp. 1020/2024.
Martínez Moreno Katia Maricarmen vs. Melchor Villanueva Felipe. Ord. Civil Oral Oral Familiar 1 Acdo. Núm. Exp. 948/2024.
Martínez Robi Luz Piedad vs. Luis Roberto Alves Dos Santos Gavranic. Juic. Oral de Filia. Oral Familiar 2 Acdos. en Amparo. Núm. Exp. 724/2019 Amparo 289/2024 IV.
Morales Lara Manuel vs. Hernández Hernández Roberta. Ord. Civil Oral Oral Familiar 1 Acdo. Núm. Exp. 1172/2024.
Moreno Campos Alejandro. Juris. Voluntaria Familiar 1 Acdo. Núm. Exp. 185/2025.
Ponce de León Romero Guadalupe. Juris. Voluntaria Familiar 1 Acdo. Núm. Exp. 112/2024.
Ramírez Guillén María José. Juris. Voluntaria Familiar 1 Acdo. Núm. Exp. 1595/2024.
Rodríguez Peñaflor David Reynold vs. Martínez Vélez María Cristina. Ord. Civil Oral Oral Familiar 1 Acdo. Núm. Exp. 1035/2024.
Rodríguez Ramírez Deyci Diana vs. Chávez Cuevas Fredy. Ord. Civil Oral Oral Familiar 1 Acdo. Núm. Exp. 1445/2024.
Rojas Gutiérrez Michelle vs. Torres Bastida Rogelio. Juic. Oral de Filia. Oral Familiar 1 Acdo. Núm. Exp. 575/2024.
Rosado Colunga Cirad vs. Córdoba Longar Melissa. Ord. Civil Oral Oral Familiar 1 Acdo. Núm. Exp. 988/2024.
Rosales Roldán Jesús Felipe vs. González González Virginia. Ord. Civil Oral Oral Familiar 1 Acdo. Núm. Exp. 1720/2024.
Salinas Neri Aída Irais vs. Gutiérrez Juárez Juan Mario. Ord. Civil Oral Oral Familiar 1 Acdo. Núm. Exp. 1372/2024.
Sánchez Sánchez Abenamar. Oral Familiar 1 Acdo. Núm. Exp. 95/2025.
Saucedo Salgado María Guadalupe vs. Oropeza Fraga Martín. Juic. Oral de Filia. Oral Familiar 1 Acdo. Núm. Exp. 715/2023.
Tapia Meneses Francisco vs. Cecilia Calzonci Zorchaga. Oral Familiar 1 Acdo. Núm. Exp. 795/2019 Tomo II.
Valencia Flores Angélica y Sánchez Santos César. Ord. Civil Oral Oral Familiar 1 Acdo. Núm. Exp. 842/2024.
Vigil Villagómez Juana Ivonne vs. González Aguilar Enrique. Ord. Civil Oral Oral Familiar 2 Acdos. Núm. Exp. 1772/2024.
Xospa Xolalpa Xóchitl. Juris. Voluntaria Familiar 1 Acdo. Núm. Exp. 325/2024.

LA SECRETARIA JUDICIAL POR MINISTERIO DE LEY
LIC. MARCELA ODETTE RANGEL ARANDA

SECRETARÍA "C"
ACUERDOS DEL 10 DE FEBRERO DEL 2025

Agis Chávez Cynthia Nayeli vs. Ramírez García Irving Sait. Ord. Civil Oral Oral Familiar 1 Acdo. Núm. Exp. 1639/2024.
Aguirre Soto Kimberly Arisai Rebeca vs. Blanco Anaya Uriel Gerardo. Ord. Civil Oral Oral Familiar Destrucción. 1 Acdo. Núm. Exp. 1786/2024.
Alvarado Barrueta Francisco Jaid vs. Ávila Mata Edith. Ord. Civil Oral Oral Familiar 1 Acdo. Núm. Exp. 843/2024.
Anguiano Morales Victoria vs. C Director General del Registro Civil de la Ciudad de México. Ord. Civil Oral Oral Familiar 1 Acdo. Núm. Exp. 1706/2024.
Arciniega Muciño María del Carmen vs. Pérez Pérez Rubén Vicente. Ord. Civil Oral Oral Familiar 1 Acdo. Núm. Exp. 630/2024.
Arroyo Rodríguez Ofelia Jacqueline vs. José Raúl González Velasco. Juic. Oral de Filia. Oral Familiar Expedientillo. 1 Acdo. Núm. Exp. 133/2019.
Banda Ramírez Luz Alejandra vs. García Galindo Leonardo. Ord. Civil Oral Oral Familiar 1 Acdo. Núm. Exp. 230/2025.
Bermejo Hernández Fredy vs. Gómez Carranza Érika. Ord. Civil Oral Oral Familiar 1 Acdo. Núm. Exp. 1503/2024.
Colín Jiménez Danna Sayuri vs. Valenzuela Huillca Óscar Erick. Ord. Civil Oral Oral Familiar 1 Acdo. Núm. Exp. 226/2025.
Colín Reyna Luis Enrique vs. Ramírez González Samira Yoalli. Ord. Civil Oral Oral Familiar 2 Acdos. Núm. Exp. 349/2024.
Cruz Romero Leticia vs. Hernández Mote Juan Cruz. Ord. Civil Oral Oral Familiar 1 Acdo. Núm. Exp. 1683/2024.
Díaz Ángel María Luisa vs. Santiago Ortiz José Manuel. Ord. Civil Oral Oral Familiar 1 Acdo. Núm. Exp. 223/2025.
Díaz Medina Mario Uki vs. Ada Martha Cárdenas Burrola. Oral Familiar 1 Acdo. Núm. Exp. 396/2019.
Fernández Cuayuca Teodora Rosario vs. Mendoza Vargas Óscar. Ord. Civil Oral Oral Familiar 1 Acdo. Núm. Exp. 1599/2024.
Flores Rojas Francisca Catalina. Juris. Voluntaria Familiar 1 Acdo. Núm. Exp. 1839/2024.
Fraga Rodríguez Giovany y López Martín Daniela. Especial Familiar 1 Acdo. Núm. Exp. 536/2024.
Gálvez Olivares Marisol y Ferreira Carrera Juan Francisco. Especial Familiar Nueva Cuenta. 1 Acdo. Núm. Exp. 736/2023.
García Lorenzo Israel vs. Quezada Trejo Dorangelia. Ord. Civil Oral Oral Familiar 1 Acdo. Núm. Exp. 1746/2024.
García Soto Claudia Siluen vs. Solvas Claudio Daniel. Ord. Civil Oral Oral Familiar 1 Acdo. Núm. Exp. 723/2024.
Gómez López Juan Carlos vs. Melgoza Pérez Marna. Ord. Civil Oral Oral Familiar 1 Acdo. Núm. Exp. 1113/2024.
González Aguilar Mariana vs. Santoyo Herrera Ángel Yul. Juic. Oral Especial de Pérd. de la Patria Potest. Oral Familiar 1 Acdo. Núm. Exp. 386/2023.
González Medina Joaquín vs. Patricio Ruíz Idania. Ord. Civil Oral Oral Familiar 1 Acdo. Núm. Exp. 1249/2024.
Gutiérrez Lartundo Martha Virginia. Oral Familiar Destrucción. 1 Acdo. Núm. Exp. 493/2021.
Labarrios Gutiérrez Elizabeth vs. Arrieta Navarro Jesús. Ord. Civil Oral Oral Familiar 1 Acdo. Núm. Exp. 616/2024.
Lozada Alcaraz Leonor Belén vs. Huerta Ratia Carlos Eduardo. Ord. Civil Oral Oral Familiar 1 Acdo. Núm. Exp. 739/2024.
Maldonado Alonso Amparo. Juris. Voluntaria Familiar 1 Acdo. Núm. Exp. 860/2024.
Martínez Martínez Maura. Juris. Voluntaria Familiar 1 Acdo. Núm. Exp. 593/2023.
Monroy Stratil Jana Elizabeth y Carlos Manuel González Aragón. Oral Familiar 1 Acdo. Núm. Exp. 866/2018.
Morales de León Elia Teresa vs. Orozco Ortega José Javier. Ord. Civil Oral Oral Familiar 1 Acdo. Núm. Exp. 49/2025.
Olvera Paramo Cinthya Iveth. Juris. Voluntaria Familiar 1 Acdo. Núm. Exp. 229/2025.
Ostoa Pérez María Fernanda vs. Cortés Herrera Christian Uriel. Ord. Civil Oral Oral Familiar 1 Acdo. Núm. Exp. 1926/2024.
Padilla Padilla David. Juris. Voluntaria Familiar 1 Acdo. Núm. Exp. 313/2024.
Pérez Cervantes Diana Medelyn vs. Zambrano Rodríguez Jorge Alberto. Ord. Civil Oral Oral Familiar Nueva Cuenta. 1 Acdo. Núm. Exp. 1030/2024.
Ponce Parra Fernanda Yazmín vs. Cortés Aguilar Eduardo. Juic. Oral Especial de Pérd. de la Patria Potest. Oral Familiar 1 Acdo. Núm. Exp. 1279/2024.
Ramírez Hernández Mariana. Juris. Voluntaria Familiar 1 Acdo. Núm. Exp. 286/2024.
Ramírez López Raquel vs. Ortega Rodríguez Sergio Daniel. Ord. Civil Oral Oral Familiar 1 Acdo. Núm. Exp. 1326/2024.
Ríos Herrera Verónica vs. Rangel Cabañas Efrén Cristóbal. Ord. Civil Oral Oral Familiar 1 Acdo. Núm. Exp. 1390/2024.
Rivera Garibay Lizeth Elizabeth vs. Zambrano Salas Juan José. Ord. Civil Oral Oral Familiar 1 Acdo. Núm. Exp. 1066/2024.
Sandoval Rodríguez Myriam Clementina vs. Anaya Díaz Carlos Omar. Ord. Civil Oral Oral Familiar 1 Acdo. Núm. Exp. 1533/2024.
Tapia Torres Claudia Zuleyma vs. Cervantes Jurado Jesús. Ord. Civil Oral Oral Familiar 1 Acdo. Núm. Exp. 1946/2024.
Valencia Florinda. Juris. Voluntaria Familiar 1 Acdo. Núm. Exp. 1629/2024.
Valencia Sánchez Alejandro vs. Vargas Arvizu Ana Elizabeth. Juic. Oral de Filia. Oral Familiar 1 Acdo. Núm. Exp. 1089/2021.
Yáñez Herrera Marina Vicenta. Juris. Voluntaria Familiar 1 Acdo. Núm. Exp. 466/2024.
Zavala Cedillo Socorro. Oral Familiar Expedientillo. 1 Acdo. Núm. Exp. 583/2016.

SOLO CONSULTA
SOLO CONSULTA
SOLO CONSULTA

Zúñiga Pérez María Teresa vs. Chávez Díaz Alan Eduardo. Ord. Civil Oral Oral Familiar 1 Acdo. Núm. Exp. 1973/2024.
AUDIENCIAS
Ayala Victoria. Acta Mínima Juris. Voluntaria Familiar. 1 Audiencia. Núm. Exp. 423/2024.
Miranda Favela Blanca Patricia vs. Hernández Aguilar José Guadalupe. Acta Mínima Juic. Oral de Filia. Oral Familiar. 1 Audiencia. Núm. Exp. 853/2024.

SENTENCIAS DEFINITIVAS DEL 10 DE FEBRERO DEL 2025

Ayala Victoria. Juris. Voluntaria Familiar Sent. Def. 1 Núm. Exp. 423/2024
Miranda Favela Blanca Patricia vs. Hernández Aguilar José Guadalupe. Juic. Oral de Filia. Oral Familiar Sent. Def. 1 Núm. Exp. 853/2024

SOLO CONSULTA

EL SECRETARIO JUDICIAL
LIC. JOSÉ LUIS GARCÍA CAMARILLO

SEGUNDO DE PROCESO ORAL EN MATERIA FAMILIAR DE LA CDMX

SECRETARÍA "A"
ACUERDOS DEL 10 DE FEBRERO DEL 2025

Arroyo Araujo Nadia y Rebollar Gómez Juan Carlos. Oral Familiar Desechado. 1 Acdo. Núm. Exp. 112/2025.
Buendía Curiel Miguel Ángel vs. Mercado Gutiérrez Elizabeth Ariana. Juic. Oral de Filia. Oral Familiar 1 Acdo. Núm. Exp. 385/2024.
Buendía Curiel Miguel Ángel vs. Mercado Gutiérrez Elizabeth Ariana. Oral Familiar 1 Acdo. Núm. Exp. 685/2023.
Burgoa Rendón Jennifer Lorena vs. Marroquín García Juan Octavio. Oral Familiar Billete de Depósito. 1 Acdo. Núm. Exp. 238/2020 Tomo V.
Cabrera Cruz Diana y Guzmán Anzures Marco Alberto. Oral Familiar 1 Acdo. Núm. Exp. 121/2025.
Castellanos Hernández Ana Laura. Juris. Voluntaria Familiar 1 Acdo. Núm. Exp. 811/2024.
Chávez Torres Verónica vs. Martínez Castañeda José Benito. Oral Familiar 1 Acdo. Núm. Exp. 1880/2024.
Chávez Valladares Erick vs. De Atela Laguna Ana Lorena. Oral Familiar Reserva. 2 Acdos. Núm. Exp. 16/2025.
Contreras Cervantes Bibiana vs. Cruz Mendoza Sabino Ricardo. Oral Familiar Rebeldia. 1 Acdo. Núm. Exp. 1901/2024.
Cosme Labarthe Juan Eugenio y Acasuso Campoy María del Carmen. Oral Familiar 9 Acdos. Núm. Exp. 550/2019.
Cruz Jaimes Diayanira Alexandra vs. Soto Luna Víctor Hugo. Oral Familiar Admite. 1 Acdo. Núm. Exp. 1970/2024.
Cuauhtémoc Hernández Rogelio. Oral Familiar Inhibe. 2 Acdos. Núm. Exp. 220/2025.
Flores Solís Obdulia. Juris. Voluntaria Familiar Elaborar Cedulas y Acompañamiento. 1 Acdo. Núm. Exp. 19/2024.
Frausto Navarro Salvador vs. Barajas Cobel Soraya Juicio: Modificación de Convenio 1 Acdo. Exp. Núm. 95/2024.
Gama Calderón José Armando vs. Lechuga Cortés Joana del Rocío. Oral Familiar Cedula Sin Diligenciar. 1 Acdo. Núm. Exp. 1411/2024.
García Abarca Carolina. Juris. Voluntaria Familiar 2 Acdos. Núm. Exp. 1048/2024.
González Rojas Carmen. Juris. Voluntaria Familiar 1 Acdo. Núm. Exp. 1625/2024.
González Zúñiga Claudia. Juris. Voluntaria Familiar 1 Acdo. Núm. Exp. 1225/2024.
Guzmán Morales Érika y Sánchez Ferrer Rafael. Oral Familiar 1 Acdo. Núm. Exp. 1682/2024.
Heras Romero Yéssica Rosalinda vs. Pérez Bustamante Julio César. Oral Familiar Previene. 1 Acdo. Núm. Exp. 226/2025.
Jiménez García César vs. Bastida Romero Lorena. Oral Familiar 1 Acdo. Núm. Exp. 1312/2024.
José Guillermo Mercado Ramírez Juicio: Jurisdicción Voluntaria Interdicción 1 Acdo. Exp. Núm. 217/2025.
Lara Lobato Felipe Alberto vs. Posadas Jiménez Aidé Stefania. Ord. Civil Oral Oral Familiar Cedula Sin Diligenciar. 2 Acdos. Núm. Exp. 7/2022.
López Benítez Rosa Julia vs. García Fragoso Sebastián. Oral Familiar Admite. 1 Acdo. Núm. Exp. 103/2025.
López Contreras Juana vs. Espinoza Mancilla Vicente Aurelio. Oral Familiar Computo. 2 Acdos. Núm. Exp. 1709/2024.
López Cuevas Emmanuel Alejandro vs. Vázquez Muñoz Thalia. Oral Familiar 3 Acdos. Núm. Exp. 1928/2024.
López Flores Irma y Estrada Gómez Jorge. Oral Familiar 1 Acdo. Núm. Exp. 106/2025.
López Sandoval Juan Manuel vs. Jiménez Delgado Maricarmen. Oral Familiar 3 Acdos. Núm. Exp. 145/2025.
Loza Torres Erick Eduardo y Valeria Flores Centeno. Oral Familiar Of Archivo. 1 Acdo. Núm. Exp. 352/2021.
Luna Iturbe Luis Lorenzo vs. Negroe Acosta María de la Luz. Oral Familiar 3 Acdos. Núm. Exp. 1465/2024.
Macías Sandoval Miguel Ángel vs. Mora Ruíz Rocío Cristina y Valle Rocha Israel Iván. Juic. Oral de Filia. Oral Familiar 1 Acdo. Núm. Exp. 415/2019.
Mancera Velázquez Nahibi Guadalupe y Castañeda Luna Mauricio. Oral Familiar Fecha de Audiencia. 1 Acdo. Núm. Exp. 22/2025.
Marañon Villegas María Guadalupe. Juris. Voluntaria Familiar 1 Acdo. Núm. Exp. 1694/2024.
Marín Fuentes Anyinshon. Juris. Voluntaria Familiar 1 Acdo. Núm. Exp. 1354/2024.
Martínez Carballo Ericka Eurodise vs. Pérez Valdez Gabriel. Oral Familiar 1 Acdo. Núm. Exp. 1748/2024.
Martínez Luna Mahalet Hasel vs. Balderas Mondragón Jorge Carlos. Juic. Oral de Filia. Oral Familiar Of Archivo. 1 Acdo. Núm. Exp. 721/2017.
Navarro Aguilar Lorenzo. Juris. Voluntaria Familiar Admite. 1 Acdo. Núm. Exp. 130/2025.
Nieto Lugo Liliana. Juris. Voluntaria Familiar 1 Acdo. Núm. Exp. 847/2022.
Núñez Ruíz Filomena Isabel vs. Reyes León Luis Enrique. Oral Familiar 1 Acdo. Núm. Exp. 1952/2024.
Olivares Moreno Apolo Israel vs. Domínguez Romo Fe. Oral Familiar 1 Acdo. Núm. Exp. 223/2025.
Olivo Charco Alejandro y Ortiz Muñoz Josefa. Juris. Voluntaria Familiar 1 Acdo. Núm. Exp. 1574/2024.
Paz Rodríguez Francisco Javier y Otero Lamas Margarita. Oral Familiar 1 Acdo. Núm. Exp. 229/2025.
Pineda Orellana Cristopher Luis vs. Ávalos Rodríguez Érika Arianna. Oral Familiar 1 Acdo. Núm. Exp. 253/2021.
Quintero Maldonado María Samantha vs. Miranda Sánchez Jorge Eduardo. Oral Familiar Cedula Sin Diligenciar. 1 Acdo. Núm. Exp. 1318/2024.
Ramírez Moreno Marco Antonio. Juris. Voluntaria Familiar Previene. 1 Acdo. Núm. Exp. 235/2025.
Rodea Castillo Verenice Montserrat vs. Barreto Vázquez Francisco Javier. Oral Familiar Cedula Sin Diligenciar. 1 Acdo. Núm. Exp. 1396/2024.
Rodríguez Correa Érika Sandra vs. Romero Segundo Tomás. Oral Familiar Cedula Sin Diligenciar. 1 Acdo. Núm. Exp. 1769/2024.
Romero Galicia Cintia Deisy vs. Martínez Rosas Iván. Ord. Civil Oral Oral Familiar 1 Acdo. Núm. Exp. 649/2024.
Rosales Díaz Carlos Javier vs. Henandez Carreto Verónica Margarita. Ord. Civil Oral Oral Familiar 1 Acdo. Núm. Exp. 595/2024.
Ruíz Chávez Nallely Berenice y Cervantes Uberetagoyena Yzar Mowgli. Oral Familiar 1 Acdo. Núm. Exp. 232/2025.
Ruíz Santos Alicia Lorena vs. García López Jonathan. Oral Familiar 1 Acdo. Núm. Exp. 1198/2024.
Sierra Arellano Sandra Luz vs. Puente García Javier. Oral Familiar 1 Acdo. Núm. Exp. 1339/2024.
Silva Silva Salvador vs. Escobedo Castro Sheyla Sarahi. Ord. Civil Oral Oral Familiar Cedula Sin Diligenciar. 1 Acdo. Núm. Exp. 625/2024.
Solís Rivera Francisco vs. Ocampo Lazcano Érika. Oral Familiar Inhibe. 1 Acdo. Núm. Exp. 214/2025.
Torres Cruz María Salud. Juris. Voluntaria Familiar 1 Acdo. Núm. Exp. 19/2025.
Torres Méndez Gisela vs. Alejo Fragoso Oliver. Juic. Oral Especial de Pérd. de la Patria Potest. Oral Familiar Dada Cta. 1 Acdo. Núm. Exp. 1159/2022.
Trejo Torres Leonila vs. Álvarez Flores Marco Antonio. Oral Familiar Ced Diligenciada. 2 Acdos. Núm. Exp. 871/2024.
AUDIENCIA
Tosqui Rosales Magnolia vs. Osorio Muñoz Rafael. Aud. Prelim. Juic. Oral de Filia. Oral Familiar. 1 Audiencia. Núm. Exp. 583/2024.

SOLO CONSULTA
SOLO CONSULTA

LA SECRETARIA JUDICIAL
LIC. CLAUDIA MARGARITA BARROSO GARCÍA

SECRETARÍA "B"
ACUERDOS DEL 10 DE FEBRERO DEL 2025

Burciaga Loredo Alma Roxana vs. Sánchez Navarro Abraham Josué. Oral Familiar 1 Acdo. Núm. Exp. 1695/2024.
Contreras López Danna Melissa vs. Soto Solano Jorge Luis y Contreras Guadarrama Fermín Octavio. Oral Familiar Ratificar Firma. 1 Acdo. Núm. Exp. 86/2025.
Cruz Morales Jaquelína. Juris. Voluntaria Familiar Se Desecha. 1 Acdo. Núm. Exp. 1839/2024.
Gándara Valencia Vicente Edgar vs. Islas Rufino Margarita. Oral Familiar Computo. 2 Acdos. Núm. Exp. 1022/2024.
García Aguilar Rubén vs. Solís Gutiérrez Elizabeth. Oral Familiar Se Reserva Promoción. 1 Acdo. Núm. Exp. 65/2024.
García Castillo Zoraida vs. Director General del Registro Civil de la Ciudad de México. Oral Familiar Solicita Copias. 1 Acdo. Núm. Exp. 14/2024.
García Medina Marco Polo vs. Chalqueño Mendoza Rosalva. Oral Familiar Se Admite. 1 Acdo. Núm. Exp. 215/2025.
González Contreras Karla Ivonne. Oral Familiar Se Desecha. 1 Acdo. Núm. Exp. 230/2025.
González García Carlos vs. Morato Rico Sonia Larisa. Juic. Oral Especial de Pérd. de la Patria Potest. Oral Familiar Se Reserva Promoción. 1 Acdo. Núm. Exp. 509/2023.
Gutiérrez Núñez María Fernanda vs. López Ramírez César. Juic. Oral de Filia. Oral Familiar Causa Ejecutoria. 1 Acdo. Núm. Exp. 782/2024.
Hernández Mercado Amalia vs. Aguilar Hernández José Tomás. Oral Familiar 1 Acdo. Núm. Exp. 1647/2024.
Herrera de León Georgina vs. Navarrete Reyes Raúl. Oral Familiar Se Previene. 1 Acdo. Núm. Exp. 227/2025.
Islas Maldonado Ricardo vs. Rojas Montiel Dafne Michelle. Oral Familiar 1 Acdo. Núm. Exp. 1352/2024.
López Aguilar Erick vs. Mora Serralde Viridiana. Oral Familiar Computo. 2 Acdos. Núm. Exp. 1283/2024.
López Domínguez Keren vs. Carmona Colorado Juan Carlos. Oral Familiar Dada Cuenta. 1 Acdo. Núm. Exp. 173/2025.
López Martínez Clelsy Jéssica vs. Rodríguez Vargas Luis Enrique. Oral Familiar 1 Acdo. Núm. Exp. 1764/2024.
Lucas Martínez Rosa vs. Teyssier Hernández Alejandro. Oral Familiar Se Requiere Traslado. 1 Acdo. Núm. Exp. 1620/2024.
Meza Santiago Julieta vs. Jiménez Jiménez José Alfredo. Oral Familiar 2. 2 Acdos. Núm. Exp. 1617/2024.
Moreno Castillo Marcos Luis vs. Murillo Paredes María Elena. Oral Familiar 1 Acdo. Núm. Exp. 842/2024.
Morlet Legaspi Jesús Fernando vs. Mendoza González María Patricia. Oral Familiar Se Admite. 1 Acdo. Núm. Exp. 212/2025.
Peña Luna José Armando vs. Varela Dávila Martha Patricia. Oral Familiar Señala Dom. para Emplazar. 1 Acdo. Núm. Exp. 1445/2024.
Robles Arias Catherine Guadalupe vs. Raya Jiménez Alberto Ignacio. Oral Familiar 1 Acdo. Núm. Exp. 587/2019.
Rodríguez Hernández Moisés vs. Borja Reséndiz Ariadna. Oral Familiar Ratificar. 1 Acdo. Núm. Exp. 1629/2024.
Rodríguez Ortega Evelin y García Guzmán Francisco Javier. Oral Familiar Se Admite. 1 Acdo. Núm. Exp. 107/2025.
Rojas Montiel Mauricio vs. Valdez Esquivel Arely Joseline. Oral Familiar Dada Cuenta. 2 Acdos. Núm. Exp. 959/2024.
Saldaña Aguirre Miguel vs. Liberato Rodríguez Raquel. Oral Familiar Se Admite. 1 Acdo. Núm. Exp. 224/2025.
Sánchez Martínez Rosario Josefina vs. Domínguez Paz Milton Bruno. Oral Familiar Se Reservan Promociones. 1 Acdo. Núm. Exp. 709/2019 Tomo III.
Secreto. Oral Familiar Se Previene. 1 Acdo. Núm. Exp. 218/2025.
Silva Galindo Silvia Guadalupe vs. Osorio Castillo Víctor Alfonso. Oral Familiar Ratificar Firma. 1 Acdo. Núm. Exp. 101/2025.
Soto Meza Dulce Marilú vs. Ubando Álvarez Óscar Alonso. Juic. Oral Especial de Pérd. de la Patria Potest. Oral Familiar 2. 2 Acdos. Núm. Exp. 380/2023.
Sumohano Chibras Francisco vs. Elsa Elena Maribel Germán Moreno. Oral Familiar 1 Acdo. Núm. Exp. 380/2021.
Torroella Miranda Shantale Jimena vs. Iglesias Mendoza Alejandro. Juic. Oral Especial de Pérd. de la Patria Potest. Oral Familiar 2 Acdos. Núm. Exp. 341/2023.
Ugalde Hurtado Concepción vs. Elizondo Camacho Salvador. Oral Familiar 1. 3 Acdos. Núm. Exp. 1487/2024.
Vázquez Berumen Miguel Ángel vs. Estrada Juárez Clementina Bárbara. Oral Familiar Se Admite. 1 Acdo. Núm. Exp. 221/2025.
Velázquez Hernández Laura. Juris. Voluntaria Familiar Fecha de Audiencia. 1 Acdo. Núm. Exp. 1926/2024.
NO PUBLICADOS
Alquicira San Germán Edgar Jonathan vs. Rosas Díaz Mónica Consuelo. Oral Familiar Se Previene. 1 Acdo. Núm. Exp. 209/2025.
Hernández Mayorga María Lilia vs. Espinosa Hernández Juan. Oral Familiar Requerimiento. 1 Acdo. Núm. Exp. 113/2025.
Olivera Pérez Álvaro y García Marcos Elizabeth. Juris. Voluntaria Familiar Se Admite. 2 Acdos. Núm. Exp. 74/2025.
AUDIENCIAS
León García José Jaime y Lemus Reyes Cecilia. Aud. de Juic. Oral Familiar. 1 Audiencia. Núm. Exp. 1719/2024.
Moreno Gómez María Eugenia. Aud. de Juic. Juris. Voluntaria Familiar. 1 Audiencia. Núm. Exp. 1400/2024.
SENTENCIAS DEFINITIVAS DEL 10 DE FEBRERO DEL 2025
León García José Jaime y Lemus Reyes Cecilia. Oral Familiar Sent. Def. 1 Núm. Exp. 1719/2024
Moreno Gómez María Eugenia. Juris. Voluntaria Familiar Sent. Def. 1 Núm. Exp. 1400/2024
Romero Uriostegui Lenina vs. Corona Velasco Hernán Josué. Ord. Civil Oral Oral Familiar Sent. Def. 1 Núm. Exp. 776/2024

LA SECRETARIA JUDICIAL
LIC. MONSERRAT NEGRETE VEGA

SECRETARÍA "C"
ACUERDOS DEL 10 DE FEBRERO DEL 2025

Álvarez Cabrera Griselda. Juris. Voluntaria Familiar 1 Acdo. Núm. Exp. 57/2025.
Ávila Melgoza Jimena Eugenia y López Reséndiz Gabriel. Especial Familiar Resguardo. 1 Acdo. Núm. Exp. 414/2024.
Balcázar López Alberto Jorge vs. Sosa López Sonia Patricia. Oral Familiar Resguardo. 1 Acdo. Núm. Exp. 191/2024.
Briz Merigo Mónica Carolina y Jiménez Castellanos Álvaro. Oral Familiar Resguardo. 1 Acdo. Núm. Exp. 132/2018.
Dottori Guillermo Arturo y Bossio Alarcón Javier Nicolás vs. C Juez Noveno del Registro Civil de la Ciudad de México y Dirección Central del Registro Civil de la Ciudad de México. Ord. Civil Oral Oral Familiar Resguardo. 1 Acdo. Núm. Exp. 711/2024.
Galicia Mata Fernando vs. Novella Godoy Rosa Elena y Granados García Marcelino. Oral Familiar 1 Acdo. Núm. Exp. 78/2024.
Gómez Pérez David Eduardo vs. Hernández Montes de Oca Cristina Isabel. Juic. Oral de Filia. Oral Familiar 1 Acdo. Núm. Exp. 366/2024.
Guzmán Martínez Jorge Abel y Cisneros García Alejandra Carolina. Oral Familiar 1 Acdo. Núm. Exp. 1867/2024.
Guzmán Vargas Armida Yamiletth y Díaz Labastida Víctor Manuel. Oral Familiar Resguardo. 1 Acdo. Núm. Exp. 1218/2024.
Ibarra Ramírez Lilia. Juris. Voluntaria Familiar 1 Acdo. Núm. Exp. 1885/2024.
Jiménez Barboza Ma. de la Luz vs. Calderón Salgado Ernestin y Álvarez Palafox Ana. Oral Familiar 1 Acdo. Núm. Exp. 348/2020 Tomo II.
Llano Luna Carlos Manuel vs. Olivera Pérez Rosa Yadira Isabel. Oral Familiar 1 Acdo. Núm. Exp. 1708/2024.
López López Rosa Aurora vs. Cuevas García Jorge Alejandro. Oral Familiar Resguardo. 1 Acdo. Núm. Exp. 894/2024.
López Peña José Emmanuel vs. C Director del Registro Civil de la Ciudad de México y López Ríos José y Peña Tello Martha Cecilia vs. Rubio Martínez José Luis. Ord. Civil Oral Oral Familiar 1 Acdo. Núm. Exp. 480/2024.
Lucio Leonel Urbano Saúl vs. González Esquivel María Virginia. Ord. Civil Oral Oral Familiar 1 Acdo. Núm. Exp. 759/2024.
Marín Pérez Christian Michel vs. García Navarro María Angélica. Oral Familiar 1 Acdo. Núm. Exp. 1795/2024.
Martínez Liebre Ricardo y Carranza Salinas Consuelo. Especial Familiar Resguardo. 1 Acdo. Núm. Exp. 399/2024.
Meléndez García Mayra Luz. Juris. Voluntaria Familiar 1 Acdo. Núm. Exp. 1936/2024.
Muro Díaz Sonia. Ord. Civil Oral Oral Familiar 1 Acdo. Núm. Exp. 393/2024.
Ortega Gutiérrez Verónica Gabriela vs. Juan Carlos Salguero Vega. Juic. Oral de Filia. Oral Familiar 1 Acdo. Núm. Exp. 204/2019.

SOLO CONSULTA
SOLO CONSULTA
SOLO CONSULTA

Palafox Ramírez Edgar Abdón y Zamarripa Flores Miriam Lizbet. Oral Familiar 1 Acdo. Núm. Exp. 963/2024.
Parra Jiménez Daniela Lizbeth vs. Ramírez López Eduardo. Oral Familiar 1 Acdo. Núm. Exp. 228/2025.
Pérez Díaz Teresa vs. C Director General del Registro Civil de la Ciudad de México. Ord. Civil Oral Oral Familiar 1 Acdo. Núm. Exp. 411/2024.
Pérez Hernández Paola. Juris. Voluntaria Familiar 1 Acdo. Núm. Exp. 1831/2024.
Pérez Ramírez Mary Flor y Ochoterena Gómez Óscar Isaac. Especial Familiar Resguardo. 1 Acdo. Núm. Exp. 561/2024.
Puerto Valero Berenice vs. Sánchez Hoil Alejandro. Juic. Oral de Filia. Oral Familiar 1 Acdo. Núm. Exp. 423/2024.
Ramírez Flores Angélica vs. Arroyo Cadena Guadalupe Enrique. Oral Familiar 1 Acdo. Núm. Exp. 1678/2024.
Ramírez Ramírez Juan. Juris. Voluntaria Familiar 1 Acdo. Núm. Exp. 27/2025.
Ramírez Rodríguez María Fernanda vs. Tazzer Dieterlen Alejandro. Ord. Civil Oral Oral Familiar 1 Acdo. Núm. Exp. 678/2024.
Reyes Izquierdo Eva Talia y Contreras Tavizon Armando Abraham. Oral Familiar 1 Acdo. Núm. Exp. 489/2021.
Robles Mazzoco Leonardo Benjamín vs. Castiblanco Cabrera Yudy Bibiana. Especial Familiar Resguardo. 1 Acdo. Núm. Exp. 309/2024.
Rodríguez Garibay María del Socorro y Rosales Torres José Hugo. Especial Familiar Resguardo. 1 Acdo. Núm. Exp. 60/2024.
Rodríguez Jiménez Emerenciana. Juris. Voluntaria Familiar 1 Acdo. Núm. Exp. 1963/2024.
Ruíz Carapia Miriam vs. Estrada García Cristian Jesús. Oral Familiar Resguardo. 1 Acdo. Núm. Exp. 738/2023.
Salvador Ángel Alejandro. Oral Familiar 1 Acdo. Núm. Exp. 225/2025.
Silva Ortiz Claudia Cristina y Silva Ortiz Claudia Cristina. Oral Familiar 1 Acdo. Núm. Exp. 222/2025.
Toledano Basulto Teresa vs. Granados Atlaco José Antonio Reconoc. de Paternidad. Oral Familiar 1 Acdo. Núm. Exp. 420/2018.
Trujillo y Monjaraz María Concepción. Oral Familiar 1 Acdo. Núm. Exp. 237/2025.
Vélez Jaime Sonia Carmen vs. Director General del Registro Civil de la Ciudad de México. Oral Familiar 1 Acdo. Núm. Exp. 132/2024.
Villa Bonilla Bertha vs. Pérez Villagómez Felipe su Sucesión y Cárdenas Vizcarra Leticia. Oral Familiar 1 Acdo. Núm. Exp. 15/2024.
Villareal Gómez Eden Guadalupe y Vaylon Tovar Denys Grisel. Especial Familiar Resguardo. 1 Acdo. Núm. Exp. 354/2024.

SENTENCIA DEFINITIVA DEL 10 DE FEBRERO DEL 2025

Velasco Cano Alberto y Aguirre Hernández Silvia Guadalupe. Oral Familiar 1 Núm. Exp. 1894/2024

EL SECRETARIO JUDICIAL
LIC. LUCIO CAÍN GARCÍA ROBLES

TERCERO DE PROCESO ORAL EN MATERIA FAMILIAR

SECRETARÍA "A"
ACUERDOS DEL 10 DE FEBRERO DEL 2025

Cervantes José Arturo vs. Trabulse Cervantes María Jacqueline y Tinajero Cervantes María Magdalena y Trabulse Cervantes Jorge Mario y Tinajero Cervantes Pablo Emmanuel y Tinajero Cervantes Amelia. Controversias del Orden Familiar Familiar 1 Acdo. Núm. Exp. 237/2025.
Cortés Hernández Enrique. Juris. Voluntaria Familiar 1 Acdo. Núm. Exp. 251/2025.
Cuevas García Miguel Ángel y Morales Ramos Brenda. Especial Familiar 1 Acdo. Núm. Exp. 144/2025.
Díaz Villalobos Leticia y Martínez Paz Felipe Jersahid. Especial Familiar 1 Acdo. Núm. Exp. 557/2024.
Ferral González María de la Luz. Juris. Voluntaria Familiar 1 Acdo. Núm. Exp. 241/2025.
Hernández Reyes Susana y Ramírez González José Antonio. Oral Familiar 1 Acdo. Núm. Exp. 234/2025.
Leonel Ramón Rosa Ivonne. Controversias del Orden Familiar Familiar 1 Acdo. Núm. Exp. 254/2025.
López Alvarado María del Carmen. Juris. Voluntaria Familiar 1 Acdo. Núm. Exp. 244/2025.
Ordaz Baltazar Alejandro vs. Partida García Rita Guadalupe. Especial Familiar 1 Acdo. Núm. Exp. 664/2024.
Pérez Ramírez Diego Armando y Torres Cruz Jacqueline. Especial Familiar 1 Acdo. Núm. Exp. 167/2025.
Romero del Valle Luis Antonio vs. Gómez Torres Berenice. Especial Familiar 1 Acdo. Núm. Exp. 257/2025.
Trejo Sánchez Érika y Rivera Hernández Álvaro. Especial Familiar 1 Acdo. Núm. Exp. 427/2024.

EL SECRETARIO JUDICIAL
LIC. JORGE MACÍAS SÁNCHEZ

SECRETARÍA "B"
ACUERDOS DEL 10 DE FEBRERO DEL 2025

. Juris. Voluntaria Oral Oral Familiar 1 Acdo. Núm. Exp. 85/2025.
Ambrosio Núñez Perla vs. Hernández Martínez Lorenzo Antonio. Especial Familiar 1 Acdo. Núm. Exp. 88/2025.
Anaya Pedrero Yaneli Berenice. Juris. Voluntaria Familiar 1 Acdo. en Expedientillo. Núm. Exp. 1788/2024.
Arce González Ximena vs. Arellano González Erick. Ord. Civil Familiar Comparecencia. 1 Acdo. Núm. Exp. 375/2022.
Bautista Aguilar Eduardo vs. Tinas Nicanor Norma Alicia. Especial Familiar 1 Acdo. Núm. Exp. 75/2025.
Cano Rosas Maricarmen vs. Ricardo Morales Francisco Javier. Especial Familiar 1 Acdo. Núm. Exp. 925/2024.
Coronilla Álvarez Maira vs. Cortés Omaña Juan Manuel. Especial Familiar Caez. 1 Acdo. Núm. Exp. 115/2025.
Cuaraque Patiño Iván Alejandro vs. Rodríguez Soto Anai Yuriko. Especial Familiar 1 Acdo. Núm. Exp. 68/2025.
Diego Uzeta Francisco Javier vs. Cazares Pelayo Luz Adriana. Especial Familiar 1 Acdo. Núm. Exp. 55/2025.
Fuentes Balderas Javier Eduardo vs. Hernández Armenta Jazmín. Juic. Oral de Filia. Oral Familiar 1 Acdo. Núm. Exp. 258/2025.
García Fraga María Dolores vs. Martínez Estrada Ernesto. Especial Familiar 1 Acdo. Núm. Exp. 105/2025.
Maldonado Gómez Janeth Paola. Juris. Voluntaria Familiar 1 Acdo. Núm. Exp. 652/2024.
Martínez Crowley Carlos Ángel vs. Martínez Ortega Carlos Iván. Controversias del Orden Familiar Familiar 1 Acdo. Núm. Exp. 232/2025.
Martínez Cruz Lorenzo vs. Hernández Sánchez Nancy. Juris. Voluntaria Familiar 1 Acdo. Núm. Exp. 235/2025.
Martínez Díaz Araceli vs. Vieyra Volantin Víctor Manuel. Especial Familiar 1 Acdo. Núm. Exp. 958/2024.
Montoya Hernández Federico y de la Cruz Juárez Silvia. Juris. Voluntaria Familiar 1 Acdo. Núm. Exp. 1818/2024.
Moyeda Rodríguez Arturo vs. Méndez Ortega Carolina. Especial Familiar 1 Acdo. Núm. Exp. 1318/2024.
Neve Ramírez Wiela Mariana vs. Del Valle González Carlos Alfonso. Especial Familiar 2 Acdos. Núm. Exp. 45/2025.
Páez Jiménez Karla Yuridia. Juris. Voluntaria Familiar 1 Acdo. Núm. Exp. 98/2025.
Quintin Mortera Gutiérrez Carlos Ángel vs. Millán Motolinia María del Carmen. Juic. Oral de Filia. Oral Familiar 1 Acdo. Núm. Exp. 112/2022.
Rodríguez Segura Germán. Juris. Voluntaria Familiar 1 Acdo. Núm. Exp. 1975/2024.
Rojas Gutiérrez Selene Marisol vs. Martínez Martínez Raúl. Especial Familiar 1 Acdo. Núm. Exp. 1955/2024.
Rojas Salazar Inés. Juris. Voluntaria Familiar 1 Acdo. Núm. Exp. 368/2024.
Tovar Lozada Jennifer vs. González González Eddy. Oral Familiar 1 Acdo. Núm. Exp. 1825/2024.
Ugalde Ovando Adrián Ramón y Alegría Gómez Rocío Berenice. Especial Familiar 1 Acdo. Núm. Exp. 1152/2024.
Vargas Fragoso María del Ángel vs. Martínez Varela Noé. Especial Familiar 1 Acdo. Núm. Exp. 1868/2024.
Vargas Santana Juana Martha vs. Sánchez Mendoza Josué. Especial Familiar 1 Acdo. Núm. Exp. 118/2025.

NO PUBLICADOS

Frausto Rodríguez Gabriela vs. González Borges Yandry. Especial Familiar 1 Acdo. Núm. Exp. 102/2025.

SOLO CONSULTA
SOLO CONSULTA
SOLO CONSULTA

Hernández Caballero Virginia y Ruíz Mendoza Francisco Javier. Especial Familiar 1 Acdo. en Expedientillo_Expediente_No_ Conocido. Núm. Exp. 65/2025.
Hernández Cano Verónica. Juris. Voluntaria Familiar 1 Acdo. Núm. Exp. 1920/2024.
Martínez Valle Marco Isaías vs. C Director General del Registro Civil de la Ciudad de México y C Director General del Registro Nacional de Población e Identidad de la Secretaria de Gobernación. Oral Familiar 1 Acdo. Núm. Exp. 1418/2024.
Martínez Virginia y Hernández Mario. Juris. Voluntaria Familiar M. P. 1 Acdo. Núm. Exp. 155/2025.
Molina Juárez Nelidad Magdalena vs. Alberto José María Gómez Rodríguez. Oral Familiar 1 Acdo. en Expedientillo. Núm. Exp. 688/2019.
Molina Nápoles Alan. Juris. Voluntaria Familiar 1 Acdo. Núm. Exp. 218/2025.
Rivera Mesa Anai Amalia vs. Fuentes Anastasio Edgar Israel. Juic. Oral de Filia. Oral Familiar 1 Acdo. Núm. Exp. 978/2024.

SENTENCIAS DEFINITIVAS NO PUBLICADAS DEL 10 DE FEBRERO DEL 2025

Isidoro Chávez Maribel vs. Izquierdo Torres José Carlos. Especial Familiar Sent. Def. 1 Núm. Exp. 1008/2024
Palomo Martínez Jonathan Cipriano vs. Ramírez Reséndiz Tania Gisela. Especial Familiar 1 Núm. Exp. 1515/2024

LA SECRETARIA JUDICIAL
LIC. MARÍA FÉLIX SÁNCHEZ PORRAS

SECRETARÍA "C"
ACUERDOS DEL 10 DE FEBRERO DEL 2025

Baza Ferrel Moisés Antua vs. Garduño Gutiérrez Alejandro. Juic. Oral de Filia. Oral Familiar 1 Acdo. Núm. Exp. 233/2025.
Bernal Lazcano Ana María. Juris. Voluntaria Familiar 1 Acdo. Núm. Exp. 229/2025.
Calderón Vega Edgardo vs. Torres Magallón María del Carmen. Especial Familiar 1 Acdo. Núm. Exp. 223/2025.
Falcón Ferrusca Cynthia y Ruíz Figueroa Manuel. Especial Familiar 1 Acdo. Núm. Exp. 1339/2024.
Goñi Díaz José vs. Hernández Velázquez Rosa Amalia y Goñi Hernández Ángela. Oral Familiar 1 Acdo. Núm. Exp. 230/2025.
Mar Olascuaga Martha Patricia y Chavero Héctor Daniel. Especial Familiar 1 Acdo. Núm. Exp. 566/2024.
Meza Cortés Claudia y Urrieta Alcalá Sergio. Especial Familiar 1 Acdo. Núm. Exp. 19/2025.
Román Covarrubias Lennin Iván vs. Romero Montaño Fátima Yabary. Oral Familiar 2 Acdos. Núm. Exp. 569/2023.
Toscano Zúñiga Claudia Geovanna. Juris. Voluntaria Familiar 1 Acdo. Núm. Exp. 236/2025.

NO PUBLICADOS

Pasagali Soto Ruby Isadora vs. Martínez Palazuelos Mario. Oral Familiar 2 Acdos. Núm. Exp. 59/2023.
Vargas Rocha María Elena vs. Terán Vázquez Héctor Davino. Especial Familiar 1 Acdo. Núm. Exp. 69/2025.

LA SECRETARIA JUDICIAL
LIC. MARÍA DOLORES ÁLVAREZ QUINTERO

CUARTO DE PROCESO ORAL EN MATERIA FAMILIAR

SECRETARÍA "A"
ACUERDOS DEL 10 DE FEBRERO DEL 2025

Aragón Quezada Karen Fernanda vs. Silva Reyes Ignacio Alejandro. Especial Familiar Cont y Fecha Aud. 1 Acdo. Núm. Exp. 801/2024.
Castro Hernández Viridiana vs. Rosales Islas Roberto Carlos. Oral Familiar G Of J 19 Fam. 1 Acdo. Núm. Exp. 1181/2023.
Cienfuegos García Hilda Rosario y Olvera López Ricardo. Especial Familiar 1 Acdo. Núm. Exp. 1334/2024.
Flores Torres Yadira Monserrat. Juris. Voluntaria Familiar P. 1 Acdo. Núm. Exp. 234/2025.
Franco Melo Nubia Guadalupe vs. Carrera Flores Javier. Especial Familiar P. 1 Acdo. en Incidente. Núm. Exp. 957/2024 Inc. de Liquidación de la Sociedad Conyugal.
García Briseño Julio César vs. Chávez Valdez Tania de Guadalupe. Especial Familiar Ph. 2 Acdos. Núm. Exp. 1854/2024.
Godoy Martínez Fernando y Barrios Morales Cecilia. Especial Familiar Elab Exh. 1 Acdo. Núm. Exp. 181/2023.
Gómez Alcántara Luis Alberto vs. González Salgado Verónica Itzayana. Oral Familiar 1 Acdo. Núm. Exp. 294/2022.
Guillén Méndez Carlos Armando y Navarrete Márquez Bárbara Brenda. Especial Familiar P. 1 Acdo. Núm. Exp. 217/2025.
López Santoyo Roberto César y Barcelata Sarachaga Ana María Gabriela. Juris. Voluntaria Oral Oral Familiar Informe 48 Hrs. 1 Acdo. en Amparo. Núm. Exp. 1184/2023 Amparo 123/2024-III.
López Santoyo Roberto César y Barcelata Sarachaga Ana María Gabriela. Juris. Voluntaria Oral Oral Familiar Requerimiento. 1 Acdo. en Amparo. Núm. Exp. 1184/2023 Amparo 1611/2024.
Noriega Gómez Luz María vs. Ramos Noriega Nelly Stephanie. Controversias del Orden Familiar Familiar Remite a Uga Fam. II. 1 Acdo. Núm. Exp. 211/2025.
Ocaña Díaz Maricela Lizbeth vs. Hernández Bailón Víctor Hugo. Especial Familiar Ad. 1 Acdo. Núm. Exp. 107/2025.
Olvera Flores Pablo vs. Galván Ramírez Leticia. Especial Familiar 1 Acdo. Núm. Exp. 1784/2024.
Polo Ramírez Silbia. Juris. Voluntaria Familiar P. 1 Acdo. Núm. Exp. 227/2025.
Romero Zambrano Hortensia Norma. Juris. Voluntaria Familiar Admis. y Fecha Aj. 1 Acdo. Núm. Exp. 97/2025.
Tamborrel Suárez María Eugenia vs. C Director General del Registro Civil de la Ciudad de México. Ord. Civil Familiar P. 1 Acdo. Núm. Exp. 154/2025.
De la Paz Olvera Rosa María. Juris. Voluntaria Familiar P. 1 Acdo. Núm. Exp. 187/2025.

Audiencia

Martínez Alba Estefania y Pacheco Garay Gabriela. Aud. de Juic. Especial Familiar. 1 Audiencia. Núm. Exp. 1921/2024.
Segura Huitzil Salvador Misael vs. González Trujano Aidé Marissa. Especial Familiar. 1 Audiencia. Núm. Exp. 24/2025.
Vázquez Preza Nelida Abigail vs. Aguirre de la Cruz César Eduardo Fidel. Aud. Prelim. Oral Familiar. 1 Audiencia. Núm. Exp. 724/2024.

SENTENCIAS DEFINITIVAS DEL 10 DE FEBRERO DEL 2025

Gómez Silva Cecilia vs. Hernández Ojeda Diego. Especial Familiar Sent. Def. 1 Núm. Exp. 867/2024
Martínez Alba Estefania y Pacheco Garay Gabriela. Especial Familiar Sent. Def. 1 Núm. Exp. 1921/2024
Segura Huitzil Salvador Misael vs. González Trujano Aidé Marissa. Especial Familiar Sent. Def. 1 Núm. Exp. 24/2025

LA SECRETARIA JUDICIAL
LIC. REYNA EMILIA CRESPO AGUILAR

SECRETARÍA "B"
ACUERDOS DEL 10 DE FEBRERO DEL 2025

Aguilar Natalia. Juris. Voluntaria Familiar Archivo Judicial. 1 Acdo. Núm. Exp. 1518/2024.
Godínez Márquez Elsa María. Juris. Voluntaria Familiar Of a Disp. 1 Acdo. Núm. Exp. 85/2025.
González Cárdenas Juana y García Franco Eduardo. Especial Familiar Admis. y Fecha de Aj. 1 Acdo. Núm. Exp. 218/2025.
Jiménez Hernández Griselda Lorena y Candelaria Ayala Luis Antonio. Especial Familiar Acta Minima. 1 Acdo. Núm. Exp. 32/2025.
Jiménez Juárez Francisco vs. Sánchez Machuca García Berenice y Trejo Flores Alfredo. Ord. Civil Familiar 1 Acdo. Núm. Exp. 1068/2023.
Lara Amador Rosa. Juris. Voluntaria Familiar Cert Uga Cc. 1 Acdo. Núm. Exp. 1502/2024.
Ledesma Rosales José Alfredo vs. Vargas Manríquez Diana Sugeily. Especial Familiar P. 1 Acdo. Núm. Exp. 212/2025.
López Moreno Cristopher vs. García Calles Ariadna Monserrat. Especial Familiar Ad. 1 Acdo. Núm. Exp. 215/2025.
Mireles Pineda Jéssica vs. Longoria Piña José Enrique. Especial Familiar 2 Acdos. Núm. Exp. 1500/2024.
Morales Gallardo José Luis y García Guerrero María del Rocío. Juris. Voluntaria Familiar Admite y Fecha Aj. 1 Acdo. Núm. Exp. 200/2025.
Ramírez Contreras Nayeli vs. Jiménez Ortega Fernando Israel. Oral Familiar Of a Sgeipaj. 1 Acdo. Núm. Exp. 1112/2023.

SOLO CONSULTA
SOLO CONSULTA
SOLO CONSULTA

Segundo Maximino Leticia y Luna Flores Pedro Julián. Especial Familiar Nueva Fecha. 1 Acdo. Núm. Exp. 1285/2024.
Serrano Morales Nicole Martinique vs. C Director del Registro Civil de la Ciudad de México. Oral Familiar P. 1 Acdo. Núm. Exp. 208/2025.
Suárez Salazar Carlos Alberto vs. Flores Ortega Grecia Belén. Ord. Civil Familiar 1 Acdo. Núm. Exp. 38/2024.
Vargas Trejo Alejandro vs. Canella Juárez Violeta. Especial Familiar P. 1 Acdo. Núm. Exp. 202/2025.
De la Cruz Aguilar Francisca. Juris. Voluntaria Familiar Des. 1 Acdo. Núm. Exp. 1765/2024.

LA SECRETARIA JUDICIAL POR MINISTERIO DE LEY
LIC. ANDREA MAGDALENA PARADA QUEZADA

SECRETARÍA "C"
ACUERDOS DEL 10 DE FEBRERO DEL 2025

. Ord. Civil Familiar Elab Ced. 2 Acdos. Núm. Exp. 19/2024.
Aguilar Juana. Juris. Voluntaria Familiar Archivo Judicial. 2 Acdos. Núm. Exp. 723/2024.
Aguilar Martínez Erick Israel vs. C. Director General del Registro Civil de la Ciudad de México y Aguilar Viveros Eligio Eloy y Martínez Valencia Rosa María. Ord. Civil Familiar Archivo Judicial. 1 Acdo. Núm. Exp. 103/2024.
Aguilar Ramírez Ana Lizett y Luchetti Raúl Segundo. Especial Familiar Archivo Judicial. 1 Acdo. Núm. Exp. 509/2024.
Aguirre de Los Reyes Consuelo vs. Serrano Coronado Tomás. Especial Familiar Archivo Judicial. 1 Acdo. Núm. Exp. 1760/2024.
Albores Mejía Adriana y Juárez Flores Andrés. Especial Familiar Archivo Judicial. 1 Acdo. Núm. Exp. 190/2024.
Altamirano Morales Eric Fernando vs. Rodríguez Gutiérrez Oyuki Nataly. Ord. Civil Oral Oral Familiar Archivo Judicial. 1 Acdo. Núm. Exp. 1039/2024.
Archundia Esquivel Elsa Itzel vs. Fuentes Romero Alejandra. Especial Familiar Archivo Judicial. 1 Acdo. Núm. Exp. 759/2024.
Ávila Hernández Alma Aidé y Navarrete García Javier. Especial Familiar Archivo Judicial. 1 Acdo. Núm. Exp. 726/2024.
Ávila López María de Lourdes. Sucesorio Familiar Expedientillo. 1 Acdo. en Expedientillo. Núm. Exp. 713/2024 Expedientillo.
Bautista García Verónica vs. C Director del Registro Civil de la Ciudad de México. Ord. Civil Familiar Archivo Judicial. 1 Acdo. Núm. Exp. 30/2024.
Bezares Leyva Geraldine Ivonne vs. Moguel Villa Manuel Omar. Especial Familiar Des. 1 Acdo. Núm. Exp. 659/2024.
Carreón Sánchez Laura Lidia vs. C Director General del Registro Civil de la Ciudad de México. Ord. Civil Familiar Archivo Judicial. 1 Acdo. Núm. Exp. 586/2024.
Chávez Acosta Abigail. Juris. Voluntaria Familiar Archivo Judicial. 1 Acdo. Núm. Exp. 503/2024.
Dávila Álvarez Armando vs. Ledesma Díaz María Teresa. Ord. Civil Oral Oral Familiar Inf. 1 Acdo. Núm. Exp. 1056/2024.
Dávila Álvarez Armando vs. Ledesma Díaz María Teresa. Ord. Civil Oral Oral Familiar 1 Acdo. en Incidente. Núm. Exp. 1056/2024 Inc. de Compensación.
Dávila Álvarez Armando vs. Ledesma Díaz María Teresa. Ord. Civil Oral Oral Familiar Elab Of Siara. 1 Acdo. en Incidente. Núm. Exp. 1056/2024 Inc. de Pago de Pensión Alimenticia.
Delgado Vela Yolanda. Juris. Voluntaria Familiar D. 1 Acdo. Núm. Exp. 60/2025.
Flores Hernández José Gabriel vs. López Barrera Rosa María. Especial Familiar Archivo Judicial. 1 Acdo. Núm. Exp. 753/2024.
Flores Juárez Tania Cristina y Gutiérrez Cuevas Israel. Especial Familiar Archivo Judicial. 1 Acdo. Núm. Exp. 1746/2024.
García Huitrón Alan vs. Nieto Lara Lizbeth. Especial Familiar Admite. 1 Acdo. Núm. Exp. 93/2025.
García Valle María Esther vs. Serrato Alejandre José Juan. Especial Familiar Deb. 2 Acdos. Núm. Exp. 616/2024.
Gaytán Sánchez María Antonieta vs. Mendoza Sobrino Humberto Ulises. Ord. Civil Familiar D vs. 1 Acdo. Núm. Exp. 226/2024.
González Aburto Noemí vs. Cuadrillero Guerrero Vicente Eduardo. Ord. Civil Oral Oral Familiar Of Siara. 1 Acdo. Núm. Exp. 1416/2024.
Guerra Valencia Aída Elia vs. López García Noé Salvador. Juris. Voluntaria Familiar Archivo Judicial. 1 Acdo. Núm. Exp. 706/2023.
Guido Pérez Zayra Zuleyma vs. Báez Quezada Luis Hazael. Especial Familiar Pasa a Sent. 1 Acdo. Núm. Exp. 1579/2024.
Hernández Cruz Ángel Nicolás y Migoni Godínez Miriam Aketzalli. Especial Familiar N Fecha Aud. J Req Conv. 1 Acdo. Núm. Exp. 1906/2024.
Hernández Nava Gustavo vs. Pérez Acuña Estefania. Ord. Civil Oral Oral Familiar Elab Ced. 1 Acdo. Núm. Exp. 1313/2024.
Hernández Romero Héctor vs. Tosqui Carbajal Zuleica. Ord. Civil Oral Oral Familiar Ced Sin Elab Ced. 1 Acdo. Núm. Exp. 1173/2024.
Loera Ramírez Ramón. Oral Familiar Deb. 1 Acdo. Núm. Exp. 136/2025.
López Mondragón Juana Itzel vs. Bárcena Vega Armando. Especial Familiar Admite. 1 Acdo. Núm. Exp. 173/2025.
Martínez Alva Luis Alberto vs. Lorenzana Martínez Samanta Carolina. Especial Familiar Archivo Judicial. 1 Acdo. Núm. Exp. 6/2025.
Mena Tovar Mariana. Juris. Voluntaria Familiar Admite F. 1 Acdo. Núm. Exp. 186/2025.
Méndez Tovar Adriana y Serrano Vargas Guillermo. Especial Familiar Admite F. 1 Acdo. Núm. Exp. 183/2025.
Morales Mercado Mario vs. Anguiano Ibarra María Luisa. Especial Familiar D V. 1 Acdo. Núm. Exp. 36/2025.
Noguez Martínez Blanca Elizabeth. Juris. Voluntaria Familiar Admite F. 1 Acdo. Núm. Exp. 96/2025.
Pacheco González Verónica y Nájera Esquivel Sergio Enrique. Especial Familiar P. 1 Acdo. Núm. Exp. 176/2025.
Ramírez Martínez Guadalupe vs. Santos Hernández Ricardo. Especial Familiar Elab Ced. 1 Acdo. Núm. Exp. 999/2024.
Ramos Amézcua Fátima vs. Gómez García Leopoldo Ernesto. Ord. Civil Familiar 1022. 1 Acdo. Núm. Exp. 163/2025.
Rangel Amado Rodrigo Salvador. Controversias del Orden Familiar Familiar 1022. 1 Acdo. Núm. Exp. 169/2025.
Rivera Viruega Brigitte Karen vs. Miguel Ángel Santana López y Héctor Soberón Lorenzo. Juic. Oral de Filia. Oral Familiar Elab Of Siara. 1 Acdo. Núm. Exp. 130/2016 Tomo III.
Romero Ruíz Yasmín vs. Reséndiz Montoya Salvador. Especial Familiar G Of. 2 Acdos. Núm. Exp. 113/2025.
Ruíz Almaraz Mónica vs. Ocadiz Cadena Juan Misael. Especial Familiar Ced Sin. 1 Acdo. Núm. Exp. 1686/2024.
Sosa Bustamante Gabriela. Juris. Voluntaria Familiar Fovissste. 1 Acdo. Núm. Exp. 83/2025.
Torres López Liliana vs. Carbajal Paz Arturo David. Ord. Civil Familiar Reb. 1 Acdo. Núm. Exp. 86/2024.
Zurita Ortega Andrés vs. Vázquez Díaz Jaime Alejandro. Ord. Civil Familiar Exh. M. 1 Acdo. Núm. Exp. 643/2023.
AUDIENCIA
Romero Ruíz Yasmín vs. Reséndiz Montoya Salvador. Aud. de Juic. Especial Familiar. 1 Audiencia. Núm. Exp. 113/2025.

SENTENCIAS DEFINITIVAS DEL 10 DE FEBRERO DEL 2025

Coronel Lugo Fidel Cristian vs. Rueda Real Miriam Iliana. Especial Familiar Aud. y Sent. Def. 1 Núm. Exp. 863/2024
Romero Ruíz Yasmín vs. Reséndiz Montoya Salvador. Especial Familiar Sent. Def. 1 Núm. Exp. 113/2025

LA SECRETARIA JUDICIAL
LIC. ANDREA MAGDALENA PARADA QUEZADA

QUINTO DE PROCESO ORAL EN MATERIA FAMILIAR

SECRETARÍA "A"
ACUERDOS DEL 10 DE FEBRERO DEL 2025

Beltrán Piña Elvira Leticia. Juris. Voluntaria Familiar Prevención. 1 Acdo. Núm. Exp. 214/2025.
Cano Alonzo Óscar Emmanuel vs. Marcos Mendoza Cinthya Natzyelly. Ord. Civil Oral Oral Familiar Ced Sd. 1 Acdo. Núm. Exp. 1407/2024.
Canuto Pedraza Juan Manuel vs. González Flores María Elena Yuyin. Ord. Civil Oral Oral Familiar Minuta. 1 Acdo. Núm. Exp. 1254/2024.
Cervantes Alarcón Carlos vs. Arreguín Aguilar Jéssica Andrea. Ord. Civil Oral Oral Familiar Admisorio. 1 Acdo. Núm. Exp. 210/2025.
Chapas Alcauter Xóchitl Itzel vs. Ventura Ramírez Carlos Eduardo. Oral Familiar Informe Reclusorio. 1 Acdo. Núm. Exp. 1481/2024.
Cruz Bautista Cristina vs. Belmont Reyes José Luis. Ord. Civil Oral Oral Familiar Expdllo. Reserva. 1 Acdo. Núm. Exp. 114/2025.

SOLO CONSULTA
SOLO CONSULTA
SOLO CONSULTA

García Aguilar Liliana vs. Osorio Delgado Luis Fernando. Ord. Civil Oral Oral Familiar Expdllo. Reserva. 2 Acdos. Núm. Exp. 144/2024.
López Ramírez Adriana Marivel vs. Lugo Trujillo José Luis. Oral Familiar Razon de Notificación. 2 Acdos. Núm. Exp. 894/2024.
Luhrs Cortés Irina Elizabeth vs. Gutiérrez Peláez Cil Rafael. Oral Familiar Minuta. 1 Acdo. Núm. Exp. 911/2024.
Márquez Chávez Luis Alberto vs. Sánchez Flores Jaseel Jokebed. Oral Familiar Ratif. Actor. 1 Acdo. Núm. Exp. 1441/2024.
Martínez Espinosa Richard vs. Cerón López Erika. Oral Familiar Ced Sd. 1 Acdo. Núm. Exp. 1484/2024.
Molina Hernández Hilda. Ord. Civil Oral Oral Familiar Solic. de Copias. 1 Acdo. Núm. Exp. 1434/2024.
Neme Martínez Alfredo vs. Méndez Hernández Sandra. Oral Familiar Ced Sd. 1 Acdo. Núm. Exp. 1581/2024.
Peña Machorro Pamela Patricia vs. Zamilpa Mejía Juan Pablo. Oral Familiar Ced Sd. 1 Acdo. Núm. Exp. 1784/2024.
Reyna Martínez Abraham vs. Sánchez González Olivia. Oral Familiar Ced Sd. 1 Acdo. Núm. Exp. 1444/2024.
Rivera Torres Elizabeth vs. Love Becerril Rubén. Ord. Civil Oral Oral Familiar Desistimiento. 1 Acdo. Núm. Exp. 1931/2024.
Secreto. Oral Familiar Rendición de Cuentas. 1 Acdo. en Otros. Núm. Exp. 853/2022 Rendición de Ctas. 2024.
Secreto. Oral Familiar Manifestaciones Curatriz. 1 Acdo. Núm. Exp. 853/2022 Tomo III.
Sierra Pérez José Alberto vs. Domínguez Arriaga Miriam. Oral Familiar Billete de Depósito. 1 Acdo. Núm. Exp. 1674/2024.
Tobar Santiago Vicente Manuel y Gina Adriana Spindola Rodríguez. Oral Familiar Expdllo. Oficio Al Archivo Judicial. 1 Acdo. Núm. Exp. 391/2019.
Vázquez Villalobos María Guadalupe. Juris. Voluntaria Familiar Nueva Cuenta Expedientillo. 1 Acdo. Núm. Exp. 1954/2024.
Vives Rendón René vs. García Estrada Radakarla Viridiana. Oral Familiar Sent. Interlocutoria. 2 Acdos. en Amparo. Núm. Exp. 411/2019 Amparo 1318/2024-I.
Y María Ivette Campos González vs. Calvillo Álvarez Fernando. Oral Familiar Nueva Cuenta. 1 Acdo. en Seccion_De_Ejecución. Núm. Exp. 664/2021 Vía de Apremio.
Y María Ivette Campos González vs. Calvillo Álvarez Fernando. Oral Familiar Nueva Cuenta. 1 Acdo. en Seccion_De_Ejecución. Núm. Exp. 664/2021 Vía de Apremio II.
NO PUBLICADOS
Alarcón Castillejos María Fernanda vs. Hernández Vega Michael. Oral Familiar Emplazamiento. 2 Acdos. Núm. Exp. 1494/2024.
Fajardo Sandoval Andrés vs. Malváez Sandoval María del Pilar. Ord. Civil Oral Oral Familiar Prevención. 1 Acdo. Núm. Exp. 207/2025.
García Aguilar Liliana vs. Osorio Delgado Luis Fernando. Ord. Civil Oral Oral Familiar Expdllo. Reserva. 1 Acdo. Núm. Exp. 144/2024.
Jaen Escalante Mario vs. Flores Armenta Verónica. Oral Familiar Minuta. 1 Acdo. Núm. Exp. 641/2024.

EL SECRETARIO JUDICIAL
LIC. ALEJANDRO SEVILLA TALAVERA

SECRETARÍA "B"
ACUERDOS DEL 10 DE FEBRERO DEL 2025

Anngeles Sánchez Berenice vs. Castillo Flores Mario. Ord. Civil Oral Oral Familiar Auto. 2 Acdos. Núm. Exp. 608/2024.
Farfán Guzmán Mónica. Juris. Voluntaria Familiar Informe Imss. 1 Acdo. Núm. Exp. 1708/2024.
López Salazar Miguel Ángel vs. Patlan Parra Teresa Sofía. Especial Familiar Contestación Reservada. 1 Acdo. Núm. Exp. 622/2024.
Marcelo Díaz Adriana del Pilar y Tabares Aguirre Alexander. Especial Familiar Desistimiento. 1 Acdo. Núm. Exp. 335/2024.
Mares París Eneas Febo Isacar vs. González Bernal Jimena. Ord. Civil Oral Oral Familiar Auto. 1 Acdo. Núm. Exp. 698/2023.
Martínez Urdaneta Ifigenia vs. Ramos Medina Saúl Enrique. Ord. Civil Oral Oral Familiar Prevención. 1 Acdo. Núm. Exp. 148/2025.
Rodríguez Gutiérrez Alejandro vs. Ríos Yáñez Verónica. Ord. Civil Oral Oral Familiar Auto. 2 Acdos. Núm. Exp. 50/2025.
Torres Martínez Patricia. Juris. Voluntaria Familiar Informe Issste. 1 Acdo. Núm. Exp. 1718/2024.
Torres Rodríguez Francisco Javier vs. Perales Hernández Valeria. Ord. Civil Oral Oral Familiar Contestación Reservada Hhv. 1 Acdo. Núm. Exp. 498/2024.
Valesca Rodríguez Roxana. Juris. Voluntaria Familiar Minuta Sellada. 1 Acdo. Núm. Exp. 1772/2024.
Vargas Barrera Guadalupe vs. Dana Jalife Marcos. Especial Familiar Autr. Sicor Demandado. 2 Acdos. Núm. Exp. 1418/2024.
Vázquez Márquez Fabiola. Juris. Voluntaria Familiar Exhibe Atestado Nac. y Constancia de Inexistencia. 1 Acdo. Núm. Exp. 1452/2024.
Vega Castillo Elsa del Carmen vs. Ramírez Arenas Óscar. Ord. Civil Oral Oral Familiar Emplazamiento. 1 Acdo. Núm. Exp. 965/2024.
NO PUBLICADOS
Alarcón Niño María Isabel vs. Zamora Flores Guillermo Eduardo. Oral Familiar No Publicado. 1 Acdo. Núm. Exp. 828/2024.
Álvarez Aguilar Julio César vs. Morales Díaz Roxana. Ord. Civil Oral Oral Familiar Prevención. 1 Acdo. Núm. Exp. 155/2025.
Arreortua Ramírez Raúl vs. Galván Morán Andrea. Ord. Civil Oral Oral Familiar Admisión. 1 Acdo. Núm. Exp. 2/2025.
Bonilla Valle Emmanuel vs. Márquez Sánchez Gabriela. Ord. Civil Oral Oral Familiar Admisión. 1 Acdo. Núm. Exp. 12/2025.
Breeding Overholt Vivian Rose y Méndez Hernández César Alejandro. Especial Familiar Fecha de Aud. Presencial. 1 Acdo. Núm. Exp. 1582/2024.
Camacho Meneses Claudia Judith vs. Martínez Bernardino Darío. Ord. Civil Oral Oral Familiar Admisión. 1 Acdo. Núm. Exp. 20/2025.
Castellanos Bernal José Gabriel. Juris. Voluntaria Familiar Admisión. 1 Acdo. Núm. Exp. 22/2025.
Conde Beristain José Antonio vs. C Director General del Registro Civil de la Ciudad de México. Ord. Civil Oral Oral Familiar 1 Acdo. Núm. Exp. 188/2025.
Gutiérrez Pesqueira Héctor Israel vs. Valdez Chimal Jacqueline. Especial Familiar Manifestaciones. 1 Acdo. Núm. Exp. 988/2024.
Hernández Rojas Alejandro vs. Ríos Martínez Ana Judith. Especial Familiar Contestación Reservada. 1 Acdo. Núm. Exp. 1508/2024.
Huerta López Norma Evangelina vs. González Olvera Jonathan Rafael. Ord. Civil Oral Oral Familiar Prevención. 1 Acdo. Núm. Exp. 150/2025.
Jalife Pineda Sergio Aqmar y Sanfeliz Salas Porrás María Andrea. Especial Familiar Prevención. 1 Acdo. Núm. Exp. 5/2025 Principal.
Lugo Ata Mónica Lisseth vs. Guzmán Reyes Diego Zoe. Ord. Civil Oral Oral Familiar Admisión. 1 Acdo. Núm. Exp. 158/2025.
Martínez Rodríguez Cecilia Patricia vs. Lugo Ramírez Mauricio. Ord. Civil Oral Oral Familiar Prevención. 1 Acdo. Núm. Exp. 145/2025.
Monroy Javier Ángel Enrique vs. Rangel Avilés Ángeles Merit. Ord. Civil Oral Oral Familiar Admisión. 1 Acdo. Núm. Exp. 15/2025.
Ortiz Viveros Víctor Hugo vs. Morales Vargas Viridiana. Ord. Civil Oral Oral Familiar Prevención. 1 Acdo. Núm. Exp. 152/2025.
Pulido Lua Margarita vs. Calderón Reyes Juan Antonio. Oral Familiar Revoca Demandado. 2 Acdos. Núm. Exp. 932/2023.
Rivas Teniente Rodolfo vs. Orozco Velázquez María Victoria. Especial Familiar Rebeldía. 1 Acdo. Núm. Exp. 715/2024.
Salgado Cedillo Cristyan Jovany vs. Mendoza Vidaña Emma Yarel. Ord. Civil Oral Oral Familiar Admisión. 1 Acdo. Núm. Exp. 32/2025.
Sampayo Monroy Azucena vs. Barrera Trejo Juan Manuel. Ord. Civil Oral Oral Familiar Admisión. 1 Acdo. Núm. Exp. 162/2025.
Vázquez Márquez Fabiola. Juris. Voluntaria Familiar Nueva Cedula Acompañar. 1 Acdo. Núm. Exp. 1452/2024.
Villegas Cortés Margarita vs. Castillo Guzmán Alejandro. Especial Familiar Nueva Ced. Acompañar. 1 Acdo. Núm. Exp. 892/2024.
AUDIENCIA
Noguerón Almaraz Karina vs. Casimiro González José Octavio. Acta Aud. Especial (Plática Previa Con Las Partes) Especial Familiar. 1 Audiencia. Núm. Exp. 568/2024.
SENTENCIA DEFINITIVA DEL 10 DE FEBRERO DEL 2025
Nogari Nascimento Laranjeira Guilherme Henrique Dalle vs. Gutiérrez Esquivel Maricela. Especial Familiar Sent. Def. 1 Núm. Exp. 1095/2024

LA SECRETARIA JUDICIAL
LIC. SILVIA MONROY RODRÍGUEZ

SECRETARÍA "C"
ACUERDOS DEL 10 DE FEBRERO DEL 2025

Cabrera Flores Rodrigo vs. Norma Angélica Ávalos Rodríguez. Juic. Oral de Filia. Oral Familiar Copias. 1 Acdo. Núm. Exp. 639/2018.
Cardoso Ramírez Yolanda. Oral Familiar Desecha. 1 Acdo. Núm. Exp. 233/2025.

SOLO CONSULTA
SOLO CONSULTA
SOLO CONSULTA

Clavel Aarón Sabino vs. Román Sosa Sofía Orquidea. Especial Familiar No Autoriza Sicor. 2 Acdos. Núm. Exp. 1283/2024.
Cortez Cruz Emanuel vs. Fernández Cruz Martha Patricia. Ord. Civil Oral Oral Familiar Desecha. 2 Acdos. Núm. Exp. 1916/2024.
Covarrubias Guerrero Óscar vs. Ortega Ramírez María Isabel. Especial Familiar Copias. 1 Acdo. Núm. Exp. 759/2024.
Cruz Pérez Ma de Jesús vs. Estrada Hernández Gonzalo. Especial Familiar Desecha. 1 Acdo. Núm. Exp. 19/2025.
Cruz Pérez María Verónica vs. López Méndez Óscar. Especial Familiar Admisión. 1 Acdo. Núm. Exp. 66/2025.
Cuenca Zúñiga Erick vs. Acosta Morales Diana Fernanda. Ord. Civil Oral Oral Familiar Admisión. 1 Acdo. Núm. Exp. 1839/2024.
Delgadillo Sánchez Mariel vs. Sudias Castellanos Juan Carlos. Oral Familiar Billete. 1 Acdo. Núm. Exp. 136/2022.
García Lucas Víctor. Juris. Voluntaria Familiar Autr. Sicor. 1 Acdo. Núm. Exp. 1776/2024.
García Martínez Abel vs. Reyes Flores Estefania. Especial Familiar Autoriza Sicor. 2 Acdos. Núm. Exp. 29/2025.
García Reyes Germán vs. Hernández Ventura María Teresa. Especial Familiar Autr. Sicor. 2 Acdos. Núm. Exp. 839/2024.
González Martínez Juan José vs. Esteban Ponciano Sibely. Ord. Civil Oral Oral Familiar Autr. Sicor. 1 Acdo. Núm. Exp. 1949/2024.
González Medina Valeria. Juris. Voluntaria Familiar Destrucción. 1 Acdo. Núm. Exp. 1803/2024.
González Soriano Claudia Ivonne y Rodríguez Morales Reynaldo vs. Briseño Pedraza Guillermo. Oral Familiar Cedula Sin Diligenciar. 2 Acdos. Núm. Exp. 509/2024.
Gutiérrez Monroy María de la Luz vs. Pérez Yáñez Jorge Alberto. Ord. Civil Oral Oral Familiar Desecha. 1 Acdo. Núm. Exp. 1959/2024.
Hernández González Juan vs. Sornoso Loria Patricia. Especial Familiar Desahogo de Requerimiento. 1 Acdo. Núm. Exp. 1719/2024.
Hernández Joffre Job vs. Carballo Reyes Yeni. Especial Familiar Autr. Sicor. 1 Acdo. Núm. Exp. 1309/2024.
Hernández Venegas Eder Israel vs. González Medina Cynthia. Especial Familiar Auto. 1 Acdo. Núm. Exp. 56/2025.
Iturriaga González Mariana vs. Hernández Rodríguez Ignacio de Jesús. Ord. Civil Oral Oral Familiar Nueva Cuenta. 1 Acdo. Núm. Exp. 1869/2024.
Jiménez Colindres Shuggie Yesenia vs. Coronado Morales Román. Especial Familiar Auto. 1 Acdo. Núm. Exp. 53/2025.
Martínez Trejo Noemí Aidé vs. Ávila Díaz Pedro. Ord. Civil Oral Oral Familiar Autr. Sicor. 1 Acdo. Núm. Exp. 1590/2024.
Mason López Jorge Alberto vs. Romo Rueda Martha Alejandra. Ord. Civil Oral Oral Familiar Autr. Sicor. 2 Acdos. Núm. Exp. 1044/2023.
Ordóñez Espinosa Eugenio y Sánchez Castañeda Silvia. Especial Familiar Ratificación. 1 Acdo. Núm. Exp. 163/2025.
Pérez Llandes Emily Raquel vs. Sánchez Chavarría Diego Alberto. Ord. Civil Oral Oral Familiar M. P y Requerimiento. 1 Acdo. Núm. Exp. 1796/2024.
Ramírez Zermeño Susana vs. Gutiérrez Reyes Felipe. Especial Familiar Desecha. 1 Acdo. Núm. Exp. 1739/2024.
Romero Jasso José Antonio vs. Yescas Gómez Irma Estrella. Especial Familiar Autr. Sicor. 3 Acdos. Núm. Exp. 79/2025.
Sánchez Flores Laura vs. Ibáñez Pérez Marco Antonio. Especial Familiar Allanamiento y Rat. 3 Acdos. Núm. Exp. 1816/2024.
Serafín Nava Rosa y García Cabrera Alan Martín. Juris. Voluntaria Familiar Autr. Sicor. 2 Acdos. Núm. Exp. 566/2024.
Taborda Ortiz Adriana Raquel vs. Ortega Gutiérrez César. Especial Familiar Admisión. 1 Acdo. Núm. Exp. 43/2025.
Tecuanhuey Toxqui Xóchitl vs. Chávez García Jonathan Emmanuel. Ord. Civil Oral Oral Familiar Computo. 1 Acdo. Núm. Exp. 1749/2024.
Téllez Matus Álvaro vs. López Solís Neria Pamela. Oral Familiar Resolución de Sala. 1 Acdo. Núm. Exp. 1013/2021.
Urbina Pérez Karen Gethzemani. Ord. Civil Oral Oral Familiar Admisión. 1 Acdo. Núm. Exp. 1866/2024.
Vera Álvarez Mariana y Badillo Vargas Aarón. Especial Familiar Autoriza Sicor. 1 Acdo. Núm. Exp. 1430/2024.
Vicenteño Lozada Laura Liliana vs. Mendoza Rodríguez Hugo Alonso. Ord. Civil Oral Oral Familiar Auto. 1 Acdo. Núm. Exp. 713/2024.
Zimbron Hernández Liliana vs. Minor Mendoza Raúl. Especial Familiar Nueva Cuenta. 2 Acdos. Núm. Exp. 1526/2024.

NO PUBLICADOS

Acevedo Salazar Rodrigo Yael vs. Mateos Ramírez Jéssica Itzel. Juic. Oral de Filia. Oral Familiar Cedula. 1 Acdo. Núm. Exp. 83/2024.
Aguilar Flores Héctor vs. Aceves García Irma Rosa. Especial Familiar Destrucción. 1 Acdo. Núm. Exp. 1530/2024.
Armendáriz Ramírez Alejandro vs. Salgado Fonseca Alejandra. Especial Familiar Rebeldia y Ratificación. 1 Acdo. Núm. Exp. 690/2024.
Cabrera Flores Rodrigo vs. Norma Angélica Ávalos Rodríguez. Juic. Oral de Filia. Oral Familiar Recepción de Documentos. 1 Acdo. Núm. Exp. 639/2018.
Clavel Aarón Sabino vs. Román Sosa Sofía Orquidea. Especial Familiar Cedula. 1 Acdo. Núm. Exp. 1283/2024.
Cortez Cruz Emanuel vs. Fernández Cruz Martha Patricia. Ord. Civil Oral Oral Familiar Autr. Sicor. 1 Acdo. Núm. Exp. 1916/2024.
Czaplewski González Elisa vs. Carbonell Tapia Luis Gabriel Andree. Especial Familiar Cedula Sin Diligenciar. 1 Acdo. Núm. Exp. 743/2024.
Domínguez Bonilla Sergio Julio vs. Izaguirre Hernández María Alicia. Especial Familiar Auto. 1 Acdo. Núm. Exp. 1729/2024.
Domínguez Cedillo Víctor Manuel. Juris. Voluntaria Familiar Admisión. 1 Acdo. Núm. Exp. 1899/2024.
Domínguez García Karla vs. López Aguilar Eduardo Daniel. Ord. Civil Oral Oral Familiar Auto. 1 Acdo. Núm. Exp. 1883/2024.
García García Manuel vs. Salinas Ramón Natividad. Ord. Civil Oral Oral Familiar Autr. Sicor. 1 Acdo. Núm. Exp. 1260/2024.
García Lucas Víctor. Juris. Voluntaria Familiar Destrucción. 1 Acdo. Núm. Exp. 1776/2024.
García Reyes Germán vs. Hernández Ventura María Teresa. Especial Familiar Autr. Sicor. 1 Acdo. Núm. Exp. 839/2024.
González Cadena Francisco Raziel vs. Ruíz Zarazua Iris América. Oral Familiar Minuta. 1 Acdo. Núm. Exp. 776/2023.
González Medina Valeria. Juris. Voluntaria Familiar Informe Imss. 2 Acdos. Núm. Exp. 1803/2024.
González Soriano Claudia Ivonne y Rodríguez Morales Reynaldo vs. Briseño Pedraza Guillermo. Oral Familiar Cedula Sin Diligenciar. 1 Acdo. Núm. Exp. 509/2024.
Gutiérrez Durán María Angélica vs. Vázquez Soto José. Ord. Civil Oral Oral Familiar Desecha. 1 Acdo. Núm. Exp. 1956/2024.
Hernández Ceballos Antonia Irais vs. López Ruíz Iram. Especial Familiar Cedula Sin Diligenciar. 2 Acdos. Núm. Exp. 1509/2024.
Hernández Joffre Job vs. Carballo Reyes Yeni. Especial Familiar Computo. 2 Acdos. Núm. Exp. 1309/2024.
Hernández Luna Martha Araceli. Juris. Voluntaria Familiar Dev. Doc. Archivo Jud. 1 Acdo. Núm. Exp. 1079/2021.
Hernández Ponce María Fernanda vs. Sergio Luis Pineda Ruíz. Oral Familiar Autr. Sicor. 1 Acdo. Núm. Exp. 459/2020.
Hernández Santibañez Karen Hapuc vs. Mancha Cuevas Óscar Leonardo. Ord. Civil Oral Oral Familiar Cedula. 1 Acdo. Núm. Exp. 669/2024.
Iturriaga González Mariana vs. Hernández Rodríguez Ignacio de Jesús. Ord. Civil Oral Oral Familiar Computo. 2 Acdos. Núm. Exp. 1869/2024.
Jacinto Sebastián Felicita vs. Manuel Tenorio Rafael. Ord. Civil Oral Oral Familiar Queja. 1 Acdo. Núm. Exp. 1673/2024.
López Tobon Daniel. Oral Familiar Autorización. 1 Acdo. Núm. Exp. 1006/2019.
Martínez Trejo Noemí Aidé vs. Ávila Díaz Pedro. Ord. Civil Oral Oral Familiar Requerimiento. 2 Acdos. Núm. Exp. 1590/2024.
Miranda Bautista Magali de Jesús vs. Ramírez Ibarra Sergio. Ord. Civil Oral Oral Familiar Destrucción. 1 Acdo. Núm. Exp. 1579/2024.
Morales Hernández Alejandro vs. Hernández Zermeño Angélica María. Especial Familiar Autr. Sicor. 1 Acdo. Núm. Exp. 1059/2024.
Novelo Rodríguez Luz Manuela vs. Moreno Gerardo. Oral Familiar Auto. 1 Acdo. Núm. Exp. 586/2024.
Núñez Zavala María Eugenia y Rafael Marín Álvarez. Oral Familiar Autr. Sicor. 1 Acdo. Núm. Exp. 1073/2016.
Ordóñez Espinosa Eugenio y Sánchez Castañeda Silvia. Especial Familiar Autoriza Sicor. 1 Acdo. Núm. Exp. 163/2025.
Ramírez Ramón Tania Lovely. Juris. Voluntaria Familiar Auto. 1 Acdo. Núm. Exp. 403/2024.
Ramírez Zermeño Susana vs. Gutiérrez Reyes Felipe. Especial Familiar Auto. 1 Acdo. Núm. Exp. 1739/2024.
Rivera Medel Jorge Luis vs. López Ramírez Consuelo. Especial Familiar Oficio Sin Diligenciar. 1 Acdo. Núm. Exp. 1436/2024.
Roblero Medrano Jacqueline. Oral Familiar Requerimiento. 1 Acdo. Núm. Exp. 373/2024.
Rodríguez Rivera Miguel Ángel París. Juris. Voluntaria Familiar Copias. 1 Acdo. Núm. Exp. 1086/2024.

SOLO CONSULTA
SOLO CONSULTA
SOLO CONSULTA

Ruíz Aldivar Érika vs. Carlos Hernández Saldívar. Juic. Oral de Filia. Oral Familiar Autr. Sicor. 1 Acdo. Núm. Exp. 463/2020.
Salazar Mancera Ernesto vs. Pérez Reyes Alejandra Ivonne. Especial Familiar Cedula Sin Diligenciar. 1 Acdo. Núm. Exp. 1316/2024.
Sánchez Flores Laura vs. Ibáñez Pérez Marco Antonio. Especial Familiar Computo. 2 Acdos. Núm. Exp. 1816/2024.
Sánchez Urbina Claudia. Juris. Voluntaria Familiar Auto. 2 Acdos. Núm. Exp. 1836/2024.
Tecuanhuey Toxqui Xóchitl vs. Chávez García Jonathan Emmanuel. Ord. Civil Oral Oral Familiar Allanamiento y Rat. 2 Acdos. Núm. Exp. 1749/2024.
Vargas Albarrán Verónica y Dehesa Rodríguez Josué. Especial Familiar Ratif. de Firma. 1 Acdo. Núm. Exp. 536/2024.
Vergez Maciel Margarita. Juris. Voluntaria Familiar Auto. 2 Acdos. Núm. Exp. 1716/2024.
Vite Carvallo Elsa y Vite Carvallo Carlos. Ord. Civil Oral Oral Familiar Destrucción. 1 Acdo. Núm. Exp. 1653/2024.
Zimbron Hernández Liliana vs. Minor Mendoza Raúl. Especial Familiar Auto. 1 Acdo. Núm. Exp. 1526/2024.
De la Rosa Hernández Verónica vs. Franco Villanueva Luis Alberto. Especial Familiar Informe. 1 Acdo. Núm. Exp. 1189/2024.

AUDIENCIAS

Rosas Borjas Lorenzo Jesús vs. Cortina León Yolanda. Acta Minima de Aud. Especial de Div. 1a Fase Especial Familiar. 1 Audiencia. Núm. Exp. 1236/2024.
Santos Rodríguez Marisol vs. Medel Núñez Raúl Alejandro. Aud. de Sent. Ord. Civil Oral Oral Familiar. 1 Audiencia. Núm. Exp. 1876/2024.

MAL PUBLICADO

Guerreroi Zárate Lilia Elena vs. Castera Arellanos Alejandro. Especial Familiar Sent. Def. 1 Núm. Exp. 623/2024

SENTENCIA DEFINITIVA DEL 10 DE FEBRERO DEL 2025

Santos Rodríguez Marisol vs. Medel Núñez Raúl Alejandro. Ord. Civil Oral Oral Familiar Sent. Def. 1 Núm. Exp. 1876/2024

LA SECRETARIA JUDICIAL
LIC. YARA KARIN ZAMORA BLANCAS

SEXTO DE PROCESO ORAL EN MATERIA FAMILIAR

SECRETARÍA "A"
ACUERDOS DEL 10 DE FEBRERO DEL 2025

Álvarez Pérez José Armando vs. Flores Villa Alfa Ana. Ord. Civil Oral Oral Familiar T-Rebeldia Copias. 1 Acdo. Núm. Exp. 64/2024.
Ambriz Cruz Laura Verónica vs. Lara López Daniel. Ord. Civil Oral Oral Familiar T-Se Remite a Diverso Acuerdo. 1 Acdo. Núm. Exp. 744/2024.
Andrade Castillo Guillermo Herlindo vs. Director General del Registro Civil del Estado de Tabasco. Ord. Civil Oral Oral Familiar T-Acuse de Recibo. 1 Acdo. Núm. Exp. 667/2024.
Arenas Rojas Consuelo vs. Mata Fajardo José. Especial Familiar T-Ced Sin Dilig. 1 Acdo. Núm. Exp. 1847/2024.
Ayar Hernández Cinar Balduin y Velázquez Peña Pamela Irais. Especial Familiar Prevención. 1 Acdo. Núm. Exp. 227/2025.
Becerril Barroso Luis Ernesto vs. Martínez Moreno Patricia. Especial Familiar Admisión. 1 Acdo. Núm. Exp. 151/2025.
Bustos de la Rosa Beatriz Anakaren vs. Martínez Jiménez Javier Emmanuel. Ord. Civil Oral Oral Familiar Se Remite a Diverso Acuerdo. 1 Acdo. Núm. Exp. 1000/2023.
Campos Hernández Mario Eduardo vs. Trujillo Pérez Maribel. Especial Familiar Desechamiento. 1 Acdo. Núm. Exp. 127/2025.
Castañeda de Gante María de la Luz vs. Ordóñez Enríquez Mariano. Especial Familiar T-Subsanación. 1 Acdo. Núm. Exp. 1914/2024.
Díaz Saldaña Enrique Manuel vs. Alexa Sofía Sampieri García, por Conducto de Víctor Manuel Sampieri Lípez, en Ejercicio de la Patria Potestad. Ord. Civil Familiar Regularización del Procedimiento. 1 Acdo. Núm. Exp. 114/2018.
Escobar Bernal Elvia. Juris. Voluntaria Familiar T-Desahogo Mp. 1 Acdo. Núm. Exp. 41/2025.
Gálvez Carmona Lia Malibe vs. Osante Espinosa Ricardo vs. Gálvez Carmona Eva Cristina. Juic. Oral de Filia. Oral Familiar Requerimiento. 1 Acdo. Núm. Exp. 810/2023.
García Lara Dolores Marlene vs. Morales Pelcastre Roberto. Especial Familiar Se Requiere Ratif. / Subsanación. 1 Acdo. Núm. Exp. 1940/2024.
Gómez Mosqueda Karla Patricia vs. Gómez Molina Mario Francisco. Ord. Civil Oral Oral Familiar T-Minuta. 1 Acdo. Núm. Exp. 677/2024.
González Guerrero Marisela vs. Castillo López José Alfredo. Especial Familiar Admisión. 1 Acdo. Núm. Exp. 231/2025.
Gudiño Pérez José Héctor vs. C Director del Registro Civil de la Ciudad de México. Ord. Civil Oral Oral Familiar T-Archivo. 1 Acdo. Núm. Exp. 170/2023.
Guerrero del Río Rafaela. Juris. Voluntaria Familiar T-Acuse de Recibo. 1 Acdo. Núm. Exp. 371/2023.
Gutiérrez Guido Adolfo vs. Flores López Rafaela. Especial Familiar T-Ordena Emplazamiento. 1 Acdo. Núm. Exp. 1531/2024.
Hernández Gamica Miriam Lucero vs. Cortés Sánchez Ignacio Tomás. Ord. Civil Oral Oral Familiar Se Provee Contestación / Fecha Aud. Preliminar. 2 Acdos. Núm. Exp. 1174/2024.
Juan Sierra Elizabeth y López Aragón José Francisco. Ord. Civil Oral Oral Familiar T-Acuse de Recibo. 1 Acdo. Núm. Exp. 637/2024.
Juárez Salas María de Lourdes Natalia. Juris. Voluntaria Familiar T-Acuse de Recibo. 1 Acdo. Núm. Exp. 217/2024.
López Romero Edith vs. Garza Moheno Francisco. Especial Familiar Cómputo. 2 Acdos. Núm. Exp. 1270/2024.
Martínez Cerón Aldo. Juris. Voluntaria Familiar T-Desahogo Mp. 1 Acdo. Núm. Exp. 1837/2024.
Martínez Díaz Román Alberto vs. López Castelán Karina. Especial Familiar Admisión. 1 Acdo. Núm. Exp. 157/2025.
Mata Aldape Juan Manuel vs. Saucedo Picazo Reyna. Especial Familiar T-Dom. y Autorizaciones. 2 Acdos. Núm. Exp. 1641/2024.
Mejía Cobián Érika Tania vs. Alpizar Aguilar Uriel. Ord. Civil Oral Oral Familiar T-Cont Of. 1 Acdo. Núm. Exp. 397/2024.
Meza Cruz Alejandro vs. Ramos Roblero Regina. Especial Familiar Desechamiento. 1 Acdo. Núm. Exp. 110/2025.
Miranda Montes Blanca Angélica vs. López Martínez Tomás. Juic. Oral de Filia. Oral Familiar Reb. -Se Ordena Dictado de Sentencia. 1 Acdo. Núm. Exp. 974/2024.
Morán Sánchez Miguel Ángel vs. Arellano Delgado Romelia Inés. Especial Familiar Desechamiento. 1 Acdo. Núm. Exp. 144/2025.
Núñez Canela Mónica vs. Luria Lara Alfredo. Ord. Civil Oral Oral Familiar Reserva. 1 Acdo. Núm. Exp. 881/2024.
Peláez Gaitan María Alejandra. Juris. Voluntaria Familiar T-Desahogo Mp. 1 Acdo. Núm. Exp. 964/2024.
Peralta Ayhllon Rosa María vs. Rodríguez Hernández Javier. Juic. Oral de Filia. Oral Familiar T-Ordena Emplazamiento. 1 Acdo. Núm. Exp. 421/2024.
Pulido Sánchez Karla Janeth vs. Ibarrola Todd Juan Sebastia. Ord. Civil Oral Oral Familiar T-Acuse de Recibo. 3 Acdos. Núm. Exp. 1110/2024.
Pérez César María del Carmen vs. Colín León Miguel Ángel. Especial Familiar Admisión. 1 Acdo. Núm. Exp. 174/2025.
Quintanar Gálvez Iliana Monserrat vs. García Pérez César Lisandro. Ord. Civil Oral Oral Familiar Reb. -Se Ordena Dictado de Sentencia. 1 Acdo. Núm. Exp. 707/2024.
Reyes Medina Jand Frank y Castillo Martínez Audra Sara. Especial Familiar Prevención. 1 Acdo. Núm. Exp. 224/2025.
Rico Marmolejo Jésica vs. Zea Rosales Ricardo Andrés. Ord. Civil Oral Oral Familiar T-Minuta. 3 Acdos. Núm. Exp. 834/2024.
Rodríguez Camoy Carolina vs. Gutiérrez Vega Alejandro. Especial Familiar Turno a Sentencia. 1 Acdo. Núm. Exp. 107/2025.
Rodríguez Flores Evelyn. Juris. Voluntaria Familiar Fecha Aud. de Juicio. 1 Acdo. Núm. Exp. 1470/2024.
Rodríguez Huerta Nancy Sagrario vs. Benítez Hernández Óscar. Oral Familiar Se Ordena Oficio Mp. 1 Acdo. Núm. Exp. 681/2022.
Roque Flores Adriana Jimena vs. Saloma Pérez José Carlos. Especial Familiar T-Cómputo. 2 Acdos. Núm. Exp. 1924/2024.
Saldaña Dañino Beatriz vs. Llanas Pedraza José Andrés. Especial Familiar T-Archivo Destrucción. 1 Acdo. Núm. Exp. 1851/2024.
Sánchez del Valle Linda Aidé vs. Álvarez Vega David. Especial Familiar Admisión. 1 Acdo. Núm. Exp. 141/2025.
Stangaciu Abadíe Vicente Daniel vs. Muciño Garduño Mónica Gabriela. Ord. Civil Oral Oral Familiar Se Remite a Diverso Acuerdo. 1 Acdo. Núm. Exp. 844/2024.
Torres Alcalá Carla Araceli vs. Giorgio Torelli Ramírez. Oral Familiar T-Copias. 4 Acdos. Núm. Exp. 547/2020.
Torres Thompson Martha Melissa vs. Durán Carrera Diego. Especial Familiar T-Archivo Destrucción. 1 Acdo. Núm. Exp. 74/2025.

SOLO CONSULTA
SOLO CONSULTA
SOLO CONSULTA

Valdés Álvarez Francisco Luis vs. Basaguren García María del Carmen. Especial Familiar T-Ced Sin Dilig. 1 Acdo. Núm. Exp. 1891/2024.
Vargas Palacios Berenice. Juris. Voluntaria Familiar Desahogo de Vista Mp. 1 Acdo. Núm. Exp. 1961/2024.
AUDIENCIA
Hernández Gregorio Maricela. Acta Minima Juris. Voluntaria Familiar. 1 Audiencia. Núm. Exp. 554/2024.
SENTENCIA DEFINITIVA DEL 10 DE FEBRERO DEL 2025
Hernández Gregorio Maricela. Juris. Voluntaria Familiar Setencia Def. 1 Núm. Exp. 554/2024

EL SECRETARIO JUDICIAL
LIC. JOSÉ MIGUEL VELÁZQUEZ DURÁN

SECRETARÍA "B"
ACUERDOS DEL 10 DE FEBRERO DEL 2025

Acosta López María Alejandra vs. Palizada Hernández Arnulfo. Especial Familiar T. Cer Uga Of. 1 Acdo. Núm. Exp. 1422/2024.
Alanís Moreno Arturo vs. Espinosa Ramírez Esmeralda. Especial Familiar Cer Uga Copias. 1 Acdo. Núm. Exp. 1012/2024.
Alba Raigosa María del Carmen vs. Hernández Garduño Roberto. Oral Familiar T. Cer Uga Of. 1 Acdo. Núm. Exp. 628/2022.
Álvarez Arellano Guadalupe Itzel vs. Trejo Rubio Sergio Christian. Especial Familiar T. Cer Uga Copias. 1 Acdo. Núm. Exp. 1092/2024.
Canche Guzmán Juana Antonia. Juris. Voluntaria Familiar T. Mp. 1 Acdo. Núm. Exp. 72/2025.
Díaz Bravo Francisco Javier vs. Inés Gómez Mont Arena. Ord. Civil Familiar Oficio Federal Acuse y Cumplase. 1 Acdo. en Amparo. Núm. Exp. 85/2020 Bis. 1 824/2023.
Díaz Vega Martha Patricia vs. Tenorio Franco Víctor Javier. Oral Familiar T. Correo Uga. 3 Acdos. Núm. Exp. 208/2024.
Domínguez de la Cerda Gabriela y Roberto Angulo Espinosa. Especial Familiar T. Oficio Al Archivo. 1 Acdo. Núm. Exp. 525/2021.
Duarte Sánchez Fernando Julián vs. Martínez Montaño Patricia. Juic. Oral de Filia. Oral Familiar Reformulen. 1 Acdo. Núm. Exp. 342/2023.
Espinosa Ruenes Mónica y Echeverría Álvarez Luis Antonio. Oral Familiar T. Copias Sin Vista. 1 Acdo. Núm. Exp. 555/2022.
García Bracho Andrea Carolina vs. Athié López Óscar Alfredo. Oral Familiar Reformulen. 1 Acdo. Núm. Exp. 1115/2024.
García Maya Antonio y Venegas Roldán Rosa Laura. Juris. Voluntaria Familiar T. Cer Uga Of. 1 Acdo. Núm. Exp. 1350/2024.
Giles Hernández Fabián vs. Granados Luna Nadia Stephania. Oral Familiar Desechado. 1 Acdo. Núm. Exp. 265/2025.
González Castilla Olga. Juris. Voluntaria Familiar T. Oficio a Captralir. 1 Acdo. Núm. Exp. 1502/2024.
Guerrero García Alejandra vs. García Romero José Antonio. Especial Familiar T. Resolución. 1 Acdo. Núm. Exp. 1942/2024.
Heredia Morales Sandi Patricia. Juris. Voluntaria Familiar T. Archivo No Se Admitió a Trámite. 1 Acdo. Núm. Exp. 105/2025.
Hidalgo Arias José Alberto vs. Graciela Reyes Valencia. Ord. Civil Familiar Oficio Sala Infórmese. 1 Acdo. Núm. Exp. 1002/2019.
Luna Bustamante Hilda Leticia vs. Hernández Robledo Daniel. Especial Familiar Cer Uga Of. 1 Acdo. Núm. Exp. 712/2024.
Mendoza Téllez Blanca Osiris vs. Pérez Gómez Carlos. Especial Familiar T. Manifestaciones. 1 Acdo. Núm. Exp. 972/2024.
Moreno Araujo Jesús Ricardo Martha Patricia Banderas Hidalgo. Juris. Voluntaria Familiar Cer Uga Copias. 1 Acdo. Núm. Exp. 532/2020.
Nava y Lara Hernández Ernesto vs. Rendón Cabrera Érika. Especial Familiar Aud. 272 B, Plática, Medidas. 1 Acdo. Núm. Exp. 1652/2024.
Navarrete Santana Luis Alberto vs. Robles Torralba Monserrat Aridai y Navarrete Ancona José. Ord. Civil Familiar Oficio Juzgado Violencia en Línea Infórmese. 1 Acdo. Núm. Exp. 838/2019.
Peón González Ricardo Manuel vs. Milnes Carole Alison. Especial Familiar Se Sobresee. 1 Acdo. Núm. Exp. 1462/2024.
Puente González Enrique vs. Fernández Cuéllar María Isabel. Especial Familiar T. Exhorto. 1 Acdo. en Incidente. Núm. Exp. 102/2016.
Pérez Saldaña Lizbeth Rocío vs. Benítez Hernández Mario. Oral Familiar T. Manifestaciones. 1 Acdo. Núm. Exp. 662/2022.
Rayas Guerrero Abigail. Juris. Voluntaria Familiar T. Archivo/ Sentencia. 1 Acdo. Núm. Exp. 438/2024.
Reyes Pineda Azalia Araceli. Juris. Voluntaria Familiar T. Devolución Doc. 1 Acdo. Núm. Exp. 850/2024.
Reza Gómez Miguel Ángel vs. López Hernández María Judith. Especial Familiar T. Cer Uga Of. 1 Acdo. Núm. Exp. 1492/2024.
Salazar Molina José Luis vs. Director General del Registro Civil de la Ciudad de México. Oral Familiar Firma. 1 Acdo. Núm. Exp. 142/2025.
Sánchez Luna María Guadalupe vs. Vélez Bonilla Rafael. Especial Familiar T. Devolución de Documentos. 2 Acdos. Núm. Exp. 1688/2024.
Sánchez Robledo Vanessa Yvette vs. Sánchez Salazar José Guillermo. Juic. Oral de Filia. Oral Familiar T. Archivo No Se Admitió a Trámite. 1 Acdo. Núm. Exp. 12/2025.
Santamaría Figueroa Ana Lilia vs. Torres Sánchez Mario. Especial Familiar T. Cer Uga Copias. 1 Acdo. Núm. Exp. 628/2024.
Serrano Herrera María Susana Verónica vs. Ramos Vázquez Ignacio. Especial Familiar T. Rebelde Div. Uni/Resol. 1 Acdo. Núm. Exp. 1285/2024.
Solís Alcocer Alexis José vs. Díaz García Ana Fernanda. Juic. Oral de Filia. Oral Familiar T. Cer Uga Of. 1 Acdo. Núm. Exp. 298/2024.
Tavera Mercado Abraham vs. Chi Melgar Daniela Eunice. Juic. Oral de Filia. Oral Familiar T. 1022 Se Subsana Proveido. 1 Acdo. Núm. Exp. 118/2025.
Vargas Morales Nubia Berenice vs. Jesús Ángel Ruíz Gutiérrez vs. Rosas Muñoz Edemecio. Ord. Civil Familiar T. Minuta Uga. 3 Acdos. Núm. Exp. 202/2021.
Vázquez Cortés Jazmín Jovana. Juris. Voluntaria Familiar T. Parcial. 2 Acdos. Núm. Exp. 1650/2024.
Vázquez Pichardo Josué Eleazar vs. Estrada García Yaritzi Elendaly. Especial Familiar T. Firma. 1 Acdo. Núm. Exp. 178/2025.
Velasco Granados Norma Margarita vs. Lozano Reyes Alejandro. Oral Familiar Billete. 1 Acdo. Núm. Exp. 878/2022.
Velasco López Rogelio. Oral Familiar T. Copias Sin Vista. 1 Acdo. Núm. Exp. 892/2023.
De Jesús Villanueva Bernardina. Juris. Voluntaria Familiar T. Copias Sin Vista. 1 Acdo. Núm. Exp. 492/2024.
NO PUBLICADO
Navarrete Santana Luis Alberto vs. Robles Torralba Monserrat Aridai y Navarrete Ancona José. Ord. Civil Familiar Oficio Juzgado Violencia en Línea Edomex. 1 Acdo. Núm. Exp. 838/2019.

LA SECRETARIA JUDICIAL
LIC. VERÓNICA IVONNE JIMÉNEZ ROMERO

SECRETARÍA "C"
ACUERDOS DEL 10 DE FEBRERO DEL 2025

Aguilar Altamirano Armando vs. Ambriz Cazares Consuelo. Oral Familiar Auto. 1 Acdo. Núm. Exp. 1016/2024.
Almanza Aldaco María de Los Ángeles. Juris. Voluntaria Familiar Devolución de Docum. / T. 1 Acdo. Núm. Exp. 126/2025.
Barbosa Ruíz Iván vs. Luviano Mendoza Dulce Angélica. Especial Familiar Desechamiento. 1 Acdo. Núm. Exp. 130/2025.
Bautista Gálvez Alejandra. Juris. Voluntaria Familiar Ejecutoria / Copias Certificadas / T. 1 Acdo. Núm. Exp. 379/2024.
Bernal Benítez Alejandro Fausto vs. Ricardi Larraga María Jazmín. Oral Familiar Convenio. 1 Acdo. Núm. Exp. 1106/2024.
Bocardo Rivera Ayax vs. Hernández Canelo Nathalie. Especial Familiar Prevención. 1 Acdo. Núm. Exp. 230/2025.
Campos Rubio Jorge vs. Noguez Meza Aracely Trinidad. Especial Familiar Auto. 1 Acdo. Núm. Exp. 1446/2024.
Chávez López Raquel. Juris. Voluntaria Familiar Certificación Uga / T. 1 Acdo. Núm. Exp. 160/2024.
Chisikovsky Lew Michelle vs. Serrano Bustani Shantal Alejandra. Especial Familiar Prevención. 1 Acdo. Núm. Exp. 226/2025.
Díaz García María Eugenia. Oral Familiar Acuse Uga / T. 3 Acdos. Núm. Exp. 516/2022 Tomo II.
Elizarraraz Franco Fernando vs. Gutiérrez Colín Alessandra Estrella. Juic. Oral de Filia. Oral Familiar Contestación de Agravios. 1 Acdo. Núm. Exp. 566/2024.
Exp. Administrativo. Oral Familiar T-Administrativo. 6 Acdos. Núm. Exp. 2000/2024 Bis. 1 Administrativo.
Franco Martínez Antonio vs. Guemes Martínez Patricia. Especial Familiar Computo / T. 2 Acdos. Núm. Exp. 1223/2024.
García Lujano José Luis vs. Mendiola Gutiérrez María Angélica. Oral Familiar Minuta / T. 1 Acdo. Núm. Exp. 389/2023.

SOLO CONSULTA
SOLO CONSULTA
SOLO CONSULTA

Gómez María Guadalupe y Pacheco Fernando. Juris. Voluntaria Familiar Minuta Coppel / T. 3 Acdos. Núm. Exp. 1936/2024.
González Chavarría Mayra Belén vs. Sandoval Vega Ricardo. Oral Familiar Auto Girar Oficio. 1 Acdo. Núm. Exp. 803/2023.
González Espinosa José Ubaldo vs. Retana López Claudia Leticia. Especial Familiar Certificación Uga / T. 1 Acdo. Núm. Exp. 9/2024.
González Flores Juventino vs. González Aguilar Paola Samantha. Especial Familiar Admite. 1 Acdo. Núm. Exp. 139/2025.
González Prieto Jesús Octavio. Juris. Voluntaria Familiar Dada / Se Solicita Fecha de Audiencia. 1 Acdo. Núm. Exp. 1806/2024.
González Ramírez María de la Luz. Juris. Voluntaria Familiar Cedula Sin Diligenciar / T. 1 Acdo. en Expedientillo. Núm. Exp. 253/2023 253/2023.
González Vera Viviana de la Paz vs. López Hernández Lucio Julián. Especial Familiar Admite. 1 Acdo. Núm. Exp. 133/2025.
Hernández Hernández Rosa María vs. Guerrero Juárez Cristóbal. Especial Familiar Cedula Sin Diligenciar / T. 1 Acdo. Núm. Exp. 1359/2024.
Hernández Ross Consuelo Itzel. Juris. Voluntaria Familiar Admite. 1 Acdo. Núm. Exp. 116/2025.
José Andrés Julián vs. Quiahua Contreras Luisa Florencia. Especial Familiar Archivar / T. 1 Acdo. Núm. Exp. 1896/2024.
Juárez Albarrán Norma Angélica vs. García Rodríguez Ricardo. Especial Familiar Nuevamente Emplaz. / T. 1 Acdo. Núm. Exp. 1463/2024.
Lazcano Reséndiz Concepción. Juris. Voluntaria Familiar Minuta Principal Afore / T. 2 Acdos. Núm. Exp. 1819/2024.
López Pasión Yazmín vs. Herrera Ruíz Jesús Manuel. Especial Familiar Cedula Sin Diligenciar / T. 1 Acdo. Núm. Exp. 1589/2024.
Macías Ayala Samantha vs. Michell Mostalac Moreno. Ord. Civil Familiar Acuse Uga / T. 1 Acdo. Núm. Exp. 243/2017 Tomo II.
Montaño Acosta Matilde. Juris. Voluntaria Familiar Auto. 1 Acdo. Núm. Exp. 1929/2024.
Nelo Lozano Felipe Enrique de Jesús vs. Rubí Arriaga Ivette. Oral Familiar Contestación de Oficio / Comen. 1 Acdo. Núm. Exp. 1003/2022 Tomo II.
Padierna Mota Laura vs. Martínez Blanco Gustavo Alonso. Especial Familiar Admite. 1 Acdo. Núm. Exp. 146/2025.
Rivero Jiménez Fernando. Juris. Voluntaria Familiar Minuta Issste / T. 1 Acdo. Núm. Exp. 1759/2024.
Romero Inclán Héctor vs. Mendoza Ávila María Elena. Especial Familiar Se Sobresee. 1 Acdo. Núm. Exp. 1623/2024.
Rueda Lozano Bertha. Juris. Voluntaria Familiar Contestación de Oficio Imss / T. 1 Acdo. Núm. Exp. 630/2024.
Salinas Fernández Angélica Verónica vs. C Director del Registro Civil de la Ciudad de México. Oral Familiar Reserva Contestación. 1 Acdo. Núm. Exp. 1813/2024.
Sánchez González Sandra Paola vs. San Vicente Cervantes Mario. Especial Familiar Prevención. 1 Acdo. Núm. Exp. 223/2025.
Santiago Hernández Rogelio Romeo vs. Flores Rivero Nancy. Especial Familiar Nuevamente Emplaz. / T. 1 Acdo. Núm. Exp. 1639/2024.
Talavera González Miguel Ángel vs. González García Saina Fernanda. Oral Mercantil Cedula Sin Diligenciar / T. 1 Acdo. Núm. Exp. 1053/2024.
Valderrabano Reyes Laura. Juris. Voluntaria Familiar Minuta / T. 3 Acdos. Núm. Exp. 1903/2024.
Valdivia Ponce Mónica Atenea vs. Oviedo Collins Ricardo. Oral Familiar Certificación Uga / T. 2 Acdos. Núm. Exp. 36/2024.
Valero Manzano Anaid Elena vs. Rodrigo Cristóbal Vázquez. Oral Familiar Acuse Uga / T. 1 Acdo. Núm. Exp. 659/2021 Tomo II.
Vera Hernández María Antonieta vs. Castañeda López José. Oral Familiar Ratificar, Copias, Autorización. 1 Acdo. Núm. Exp. 369/2024.
Vera Rodríguez Carla Judith vs. Díaz Carbajal Jorge Armando. Oral Familiar Dada Cuenta. 2 Acdos. Núm. Exp. 1039/2024.
Villa Calderón María Esther. Juris. Voluntaria Familiar Constancia Uga / T. 1 Acdo. Núm. Exp. 256/2024.
Zárate Mendoza Pamela Amalia vs. Navarrete Andrés Federico su Sucesión. Oral Familiar Auto. 2 Acdos. Núm. Exp. 606/2023.

AUDIENCIA

Estrada Cruz Gloria vs. Moreno García Ambrosio Eutiquio. Acta Minima Especial Familiar. 1 Audiencia. Núm. Exp. 530/2024.

SENTENCIA DEFINITIVA DEL 10 DE FEBRERO DEL 2025

Ramírez Gallardo Alejandro vs. Godoy Guillén Ana Fabiola. Oral Familiar Sent. Def. 1 Núm. Exp. 769/2024

LA SECRETARIA JUDICIAL
LIC. VERÓNICA IVONNE JIMÉNEZ ROMERO

SÉPTIMO DE PROCESO ORAL EN MATERIA

SECRETARÍA "A"
ACUERDOS DEL 10 DE FEBRERO DEL 2025

Acevedo González Narda vs. Mena Palacios Braulio Francisco. Juic. Oral de Filia. Oral Familiar Ced Sin Dilig. 1 Acdo. Núm. Exp. 1940/2024.
Alonso Pacheco Kristal Angely vs. Rodríguez Rojo Javier. Especial Familiar Comparecencia Emplz. 1 Acdo. Núm. Exp. 1504/2024.
Arroyuelo Romero Mtro Adrián vs. Candy Ortega Cindy. Juic. Oral Especial de Pérd. de la Patria Potest. Oral Familiar Acuerdo. 1 Acdo. Núm. Exp. 861/2022 Tomo II.
B. B. I. L vs. Flores Moratilla Jonnathan. Oral Familiar Cop Cert Vsta. 1 Acdo. Núm. Exp. 294/2022.
Beltrán Arellano Gerardo y Ávila Muñoz María Isis vs. Cedillo Casas Alan Osvaldo y Muñoz Tovar Ana Gabriela. Oral Familiar Contsta y Fecha Aud. Prel. 1 Acdo. Núm. Exp. 571/2024 Pérd. de la Patria Potestad.
Beltrán Calderón José Horacio vs. García Salazar Rosa Belén y Medina Arias Jaime. Juic. Oral de Filia. Oral Familiar Ejectria. 1 Acdo. Núm. Exp. 974/2022.
Calderón Rodríguez Vanessa vs. Nogueira Milpas Ricardo. Juic. Oral de Filia. Oral Familiar Ratficacn Pasa a Sent. 1 Acdo. Núm. Exp. 121/2025 Div. Biateral.
Cherit Galán Faride y Corcuera Coutiño Carlos Enrique. Especial Familiar Nva Cdla. 1 Acdo. Núm. Exp. 331/2024.
Durán Vera Arturo vs. C Director General del Registro Civil de la Ciudad de México. Juic. Oral de Filia. Oral Familiar Admisorio. 1 Acdo. Núm. Exp. 224/2025.
Espinosa Navarrete Juan Manuel vs. Guzmán López Imelda Ivette. Juic. Oral de Filia. Oral Familiar Ratficacn. 1 Acdo. Núm. Exp. 1881/2024.
Fuentes Ponce Felipe vs. Osorno Verges Rosalva. Juic. Oral de Filia. Oral Familiar Ratficacn. 1 Acdo. Núm. Exp. 997/2024.
Gallardo Campos Javier vs. Hernández Vallejo Mónica Monserrat. Juic. Oral de Filia. Oral Familiar Ratficacn Pasa a Sent. 1 Acdo. Núm. Exp. 1191/2024.
García Espino Carolina. Juris. Voluntaria Familiar Prevención. 1 Acdo. Núm. Exp. 227/2025.
Hernández Gaona Daniel Alejandro vs. León Vázquez Andrea Elizabeth. Juic. Oral de Filia. Oral Familiar Nvo. Of. 1 Acdo. Núm. Exp. 294/2024.
Izquierdo Aragón Yuri Gabriel vs. Delgadillo Álvarez María del Pilar. Juic. Oral de Filia. Oral Familiar Contsta y Fecha Aud. Prel. 1 Acdo. Núm. Exp. 54/2025.
Martínez Belmont Rogelio vs. Saldaña Miguel Melisa. Juic. Oral de Filia. Oral Familiar Contestación y Ratifcn. 1 Acdo. Núm. Exp. 1161/2024.
Martínez García Itzel Viridiana. Juris. Voluntaria Familiar Nva Fecha Aud. 1 Acdo. Núm. Exp. 1271/2024.
Quintana López Salvador Israel vs. Bouchot Amaro Karla Ivonne. Juic. Oral de Filia. Oral Familiar Prevención. 1 Acdo. Núm. Exp. 231/2025.
Ruíz Cruz Daniel Francisco vs. Vargas Santana Lizeth. Oral Familiar Nvo. Of. 1 Acdo. Núm. Exp. 1054/2023.
Ruvalcaba Morales Adriana vs. Lara Paz Marco Antonio. Juic. Oral de Filia. Oral Familiar Ratficacn Pasa a Sent. 2 Acdos. Núm. Exp. 1807/2024.
Suárez Varela Maribel vs. Miguel Paulino Cristino. Juic. Oral de Filia. Oral Familiar Admisión. 1 Acdo. Núm. Exp. 191/2025 Div. Unilateral.
Trenado Ruíz Susana vs. Beltrán Arévalo José Alfredo. Juic. Oral de Filia. Oral Familiar Contsta y Fecha Aud. Prel. 2 Acdos. Núm. Exp. 1021/2024.
Vargas Maya Elizabeth vs. Pacheco Ortega Ricardo Gabriel. Juic. Oral de Filia. Oral Familiar Acuerdo. 2 Acdos. Núm. Exp. 77/2025.
Vázquez García Jorge vs. Vázquez García Jorge y Avante Fuentes Martha Gabriela. Especial Familiar Ced Sin Dilig. 1 Acdo. Núm. Exp. 1894/2024.

MAL PUBLICADOS

Arroyuelo Romero Mtro Adrián vs. Candy Ortega Cindy. Juic. Oral Especial de Pérd. de la Patria Potest. Oral Familiar Tomo II. 1 Acdo. Núm. Exp. 861/2022 Tomo II.
Galicia Sánchez Moisés vs. Velasco Ruíz Nayely. Oral Familiar Designa Especialista. 1 Acdo. Núm. Exp. 211/2024.

SOLO CONSULTA
SOLO CONSULTA
SOLO CONSULTA

SENTENCIAS DEFINITIVAS MAL PUBLICADAS DEL 10 DE FEBRERO DEL 2025

Del Valle Martínez Elisa. Juris. Voluntaria Familiar Sent. Def. 1 Núm. Exp. 1351/2024

Méndez Funes Laura Azucena vs. Caravantes Urizar Heriberto. Juic. Oral de Filia. Oral Familiar Sent. Def. 1 Núm. Exp. 1964/2024

LA SECRETARIA JUDICIAL
LIC. OLGA JACQUELINE AGUILAR GALVÁN

SECRETARÍA "B"
ACUERDOS DEL 10 DE FEBRERO DEL 2025

Aguilar Uriostegui Dayan Yazareth y Sampedro Vida Ccee Joel y Sambola Figueras Alejandro vs. Juzgado 9° Noveno del Registro Civil en la Alcaldia Miguel Hidalgo de la Ciudad de México y C. Director General del Registro Civil de la Ciudad de México. Protección Efectiva de Derechos Tutela de Derechos Humanos 1 Acdo. Núm. Exp. 1473/2024.

Alcibar García Jaime vs. Martínez Luna Rosalinda. Especial Familiar Ced Dilig. 1 Acdo. Núm. Exp. 1665/2024.

Alvarado Flores Stephany vs. Collado Sánchez Erick Alejandro. Juic. Oral de Filia. Oral Familiar Pasa Sentencia. 1 Acdo. Núm. Exp. 105/2025.

Álvarez Fajardo María Elena vs. Colín Campuzano Martín. Oral Familiar Dev Doc. 2 Acdos. Núm. Exp. 648/2024.

Andrade Reyes Anita y Navarrete Gómez Felipe de Jesús. Juic. Oral de Filia. Oral Familiar Nueva Cedula. 1 Acdo. Núm. Exp. 1180/2024.

Beltra Coria Ernesto Otto vs. Beltrán Coria Ernesto Otto. Oral Familiar Prevención. 1 Acdo. Núm. Exp. 235/2025.

Benítez Martínez Fernando y Castillo Reyes Laura Giselle. Especial Familiar 1 Acdo. Núm. Exp. 1522/2024.

Calzada Flores Juan Manuel vs. Gutiérrez Cisneros Ana Lilia. Juic. Oral de Filia. Oral Familiar Ced Dilig. 1 Acdo. Núm. Exp. 1358/2024.

Cantón Pallas Ccee Aitor y Castel Miranda Carlos y Montejano Martín Victoria vs. Juzgado 9° Noveno del Registro Civil en la Alcaldia Miguel Hidalgo de la Ciudad de México. Protección Efectiva de Derechos Tutela de Derechos Humanos 1 Acdo. Núm. Exp. 1579/2024.

Centro Nacional Modelo de Atención Investigación y Capacitación Casa Cuna Coyoacan del Sistema Nacional para el Desarrollo Integral de la Familia vs. Ríos Martínez Lorena. Juic. Especial de Pérd. de la Patria Potest. Familiar Imss. 3 Acdos. Núm. Exp. 75/2024.

Clemente Hernández Natalia. Juris. Voluntaria Familiar Imss. 1 Acdo. Núm. Exp. 1542/2024.

Cruz María Guadalupe. Juris. Voluntaria Familiar Nva Fecha Audienc. 1 Acdo. Núm. Exp. 1202/2024.

Escalona Ortiz Francisco Fernando vs. Torres Montiel Martha. Oral Familiar Tramite. 1 Acdo. Núm. Exp. 1248/2024.

Escamilla Minguela Edgar vs. Gutiérrez Noriega María de Los Ángeles. Oral Familiar Prevención. 1 Acdo. Núm. Exp. 248/2025.

Flores Fuentes Rubén Omar vs. Armenta Fuentes Mariel. Juic. Oral de Filia. Oral Familiar Prevención. 1 Acdo. Núm. Exp. 258/2025.

González Colín Luis Antonio vs. Rodríguez Raya Sandra Yadira. Juic. Oral de Filia. Oral Familiar Ced Sin. 1 Acdo. Núm. Exp. 1272/2024.

González Dominguez Juana Berenice vs. Silva García Esli René. Juic. Oral de Filia. Oral Familiar 1 Acdo. Núm. Exp. 1475/2024.

Granados de Ita Jorge Martín vs. Plancarte Pineda Gloria. Juic. Oral de Filia. Oral Familiar Ced Sin. 1 Acdo. Núm. Exp. 978/2024.

Hernández Eretza Víctor Hugo vs. Vázquez Chávez Karina Viviana. Juic. Oral de Filia. Oral Familiar Prevención. 1 Acdo. Núm. Exp. 255/2025.

Hernández Hernández Alejandra vs. Mendoza Caballero José de Jesús. Juic. Oral de Filia. Oral Familiar Prevención. 1 Acdo. Núm. Exp. 250/2025.

Izguerra Romero Verónica vs. González Contreras Jesús. Juic. Oral de Filia. Oral Familiar Ced Sin. 1 Acdo. Núm. Exp. 1425/2024.

Lemus Chávez Josué Silvester vs. Fuentes González Katia Elizabeth. Especial Familiar Ced Dilig. 1 Acdo. Núm. Exp. 1502/2024.

Martínez Ferro Anna vs. Sil Daniel Víctor Manuel. Oral Familiar Dictad de Sent. 1 Acdo. Núm. Exp. 1058/2022.

Martínez García Karina Gabriela vs. Lalane Castro Jaime. Juic. Oral de Filia. Oral Familiar Ced Sin. 1 Acdo. Núm. Exp. 1405/2024.

Martorell Ruíz Karina Raquel y Pérez Gasca Marco Polo. Controversias del Orden Familiar Familiar 1 Acdo. Núm. Exp. 228/2025.

Mata Morales Edgar vs. Colexcua Rojas Mariela Gladis. Especial Familiar Billete. 1 Acdo. Núm. Exp. 1098/2024.

Merino Mejía Artemio vs. Vázquez Santiago Flor Estela. Juic. Oral de Filia. Oral Familiar 1 Acdo. Núm. Exp. 28/2025.

Meza Rodríguez Gilberto vs. Fabián Intlacque Adriana Gabriela. Juic. Oral de Filia. Oral Familiar Ced Dilig. 1 Acdo. Núm. Exp. 1292/2024.

Mondragón García Delia vs. Labastida González Guillermo Josué. Oral Familiar 1 Acdo. Núm. Exp. 1008/2023.

Pavón García Manzano Alejandro de Jesús vs. Gosain Sanromán Tania. Juic. Oral de Filia. Oral Familiar Agrg Expdllo. 1 Acdo. Núm. Exp. 1655/2024.

Pérez Vázquez María Silvia vs. García Cerros Enrique. Controversias del Orden Familiar Familiar Desechamiento. 1 Acdo. Núm. Exp. 232/2025.

Pineda Coronel Dulce María Concepción vs. Márquez Cadena Rogelio Felipe. Juic. Oral de Filia. Oral Familiar Ced Dilig. 1 Acdo. Núm. Exp. 1212/2024.

Rico Cantú Marcela vs. Hefferan Romero Cecilia. Juic. Oral de Filia. Oral Familiar Pasa Sentencia. 1 Acdo. Núm. Exp. 1828/2024.

Ríos Palomares María del Carmen. Juris. Voluntaria Familiar Prevención. 1 Acdo. Núm. Exp. 225/2025.

Rivera Gavia Cecilia Lizbeth vs. Santiago Peña Genaro Israel. Juic. Oral de Filia. Oral Familiar Ced Dilig. 1 Acdo. Núm. Exp. 1122/2024.

Rojas Juárez Enrique vs. Rivera Miranda Karla Marlene. Juic. Oral de Filia. Oral Familiar Pasa Sentencia. 1 Acdo. Núm. Exp. 38/2025.

Ruíz Fuentes Rodrigo vs. Rodríguez Marín Yuliana Monserrat. Juic. Oral de Filia. Oral Familiar Nueva Cedula. 1 Acdo. Núm. Exp. 325/2024.

Salmerón Luna Alejandro vs. Sánchez del Villar Vargas Karla Verónica. Juic. Oral de Filia. Oral Familiar Prevención. 1 Acdo. Núm. Exp. 242/2025.

Sandoval Muñiz Guadalupe vs. Reséndiz Chávez Leoncio. Juic. Oral de Filia. Oral Familiar Pasa Sentencia. 1 Acdo. Núm. Exp. 1802/2024.

Vargas Mondragón Luis Manuel vs. Córdova Figueredo Arianrys. Especial Familiar Ced Dilig. 1 Acdo. Núm. Exp. 902/2024.

Vargas Vite Gabriel vs. Roldán Nava Érika. Juic. Oral de Filia. Oral Familiar Ced Sin. 1 Acdo. Núm. Exp. 1792/2024.

Vázquez Salazar Claudia vs. Rosas Reyes Rommel César. Juic. Oral de Filia. Oral Familiar Nueva Cedula. 1 Acdo. Núm. Exp. 1050/2024.

De la Rosa Martínez Iliana vs. Flores Castelán Vicente de Jesús. Juic. Oral de Filia. Oral Familiar Nueva Cedula. 1 Acdo. Núm. Exp. 1748/2024.

MAL PUBLICADO

Caballero Cruz Samuel vs. Rojas Paredes Blanca. Especial Familiar mal Pub 4-Feb. 1 Acdo. Núm. Exp. 1565/2024.

NO PUBLICADOS

Anell Jiménez Antonio de Jesús vs. Rojas Juárez Mitzi Gabriela. Juic. Oral de Filia. Oral Familiar 1 Acdo. Núm. Exp. 1012/2024.

Arilla Mendoza Mayte vs. Miranda Pérez Armando. Juic. Oral de Filia. Oral Familiar Sicor. 2 Acdos. Núm. Exp. 1952/2024.

Arreguín Alcaya María de la Luz. Juris. Voluntaria Familiar Desechamiento. 1 Acdo. Núm. Exp. 198/2025.

Báez Corzo Jéssica Samanta vs. Morales Reyes Francisco Javier. Oral Familiar 1 Acdo. Núm. Exp. 1505/2024.

Ballesteros Martínez Esther vs. Medina Salas Jonathan. Juic. Oral de Filia. Oral Familiar Prevención. 1 Acdo. Núm. Exp. 98/2025.

Bostick Ortega Olga América Silvina vs. De la Vega Huitrón Alfredo. Juic. Oral de Filia. Oral Familiar Prevención. 1 Acdo. Núm. Exp. 208/2025.

Calzada Martínez Rocío. Juris. Voluntaria Familiar 1 Acdo. Núm. Exp. 942/2023.

Carrasco Spindola Sergio Moisés vs. Velázquez Alcaraz Karen Ivonnee. Juic. Oral de Filia. Oral Familiar Prevención. 1 Acdo. Núm. Exp. 205/2025.

Casillas Rodríguez Ingrid. Controversias del Orden Familiar Familiar Desechamiento. 1 Acdo. Núm. Exp. 212/2025.

Centro Nacional Modelo de Atención Investigación y Capacitación Casa Cuna Coyoacan del Sistema Nacional para el Desarrollo Integral de la Familia vs. Ríos Martínez Lorena. Juic. Especial de Pérd. de la Patria Potest. Familiar Issste. 3 Acdos. Núm. Exp. 75/2024.

SOLO CONSULTA
SOLO CONSULTA
SOLO CONSULTA

Chirino Guerrero María Fernanda. Juic. Oral de Filia. Oral Familiar 1 Acdo. Núm. Exp. 1278/2024.
Corona Nieves Mariela Alejandra vs. Cedillo Pérez Alfredo. Juic. Oral de Filia. Oral Familiar Prevención. 1 Acdo. Núm. Exp. 195/2025.
Corvera Haghenbeck María Elena. Juic. Oral de Filia. Oral Familiar 2 Acdos. Núm. Exp. 192/2025.
Figueroa Peralta Dionisio Carlos. Controversias del Orden Familiar Familiar Desechamiento. 1 Acdo. Núm. Exp. 222/2025.
García Bautista Nancy Vanessa vs. Cecilio de Jesús Guillermo. Juic. Oral de Filia. Oral Familiar Admisorio. 1 Acdo. Núm. Exp. 185/2025.
García Jiménez Edgar vs. Mendoza Ramírez Marilyn. Oral Familiar 1 Acdo. Núm. Exp. 635/2024.
Guzmán Fernández Liliana Felisa vs. Inacua Nolasco Miguel Ángel. Juic. Oral de Filia. Oral Familiar Prevención. 1 Acdo. Núm. Exp. 215/2025.
Jiménez Fonseca Omar vs. Díaz Juárez Aída Ofelia Ruht. Juic. Oral de Filia. Oral Familiar Prevención. 1 Acdo. Núm. Exp. 218/2025.
Juárez Alonso Brenda Carolina vs. Escutia Hernández Ángel Michel. Juic. Oral de Filia. Oral Familiar Admt. 1 Acdo. Núm. Exp. 58/2025.
Ledesma Zúñiga Ayesha Gabriela vs. Peña Clemente David Alfonso. Juic. Oral de Filia. Oral Familiar Prevención. 1 Acdo. Núm. Exp. 200/2025.
Martínez Contreras Katya Patricia vs. Trejo Rosano Israel Caleb. Especial Familiar 1 Acdo. Núm. Exp. 745/2024.
Martínez Ruíz Rosa Isela vs. López López Omar Rodrigo. Juic. Oral de Filia. Oral Familiar 1 Acdo. Núm. Exp. 20/2025.
Olmos Ibarra Carlos vs. Hernández Garza Mirza Ileana. Especial Familiar 2 Acdos. Núm. Exp. 1102/2024.
Piña Bringas Carlos Alberto y Cortés Gutiérrez Yéssica Montserrath. Especial Familiar 1 Acdo. Núm. Exp. 545/2022.
Rodríguez Ramírez Martha Patricia vs. Gallegos Gutiérrez Miguel Alejandro. Especial Familiar 1 Acdo. Núm. Exp. 1508/2024.
Ruíz Ruíz Ángeles Jazmín vs. Rocha Monterrubio Ezequiel Jovani. Juic. Oral de Filia. Oral Familiar Desechamiento. 1 Acdo. Núm. Exp. 220/2025.
Soto Pérez Genaro y Soto Pérez Genaro. Juic. Oral de Filia. Oral Familiar Prevención. 1 Acdo. Núm. Exp. 188/2025.
Ugalde Lupian Mirna Isela vs. Rodríguez Rodríguez José Urbano. Juic. Oral de Filia. Oral Familiar Prevención. 1 Acdo. Núm. Exp. 135/2025.
Vázquez Ramírez Alejandra vs. Guillén Cañete Genaro. Juic. Oral de Filia. Oral Familiar Prevención. 1 Acdo. Núm. Exp. 138/2025.
Zepeda Iglesias Andrea Marine vs. Cortés Santos Miguel Ángel. Juic. Oral de Filia. Oral Familiar Prevención. 1 Acdo. Núm. Exp. 80/2025.

AUDIENCIA

Carranco Miguel. Acta Mínima y Dictado de Sent. Juris. Voluntaria Familiar. 1 Audiencia. Núm. Exp. 1705/2024.

NO PUBLICADOS

Rippa Carmona Mauricio y Rivera Barquin Sandra. Acta Mínima Juic. Oral de Filia. Oral Familiar. 1 Audiencia. Núm. Exp. 1275/2024.
Sánchez Enrique. Acta Mínima y Dictado de Sent. Juris. Voluntaria Familiar. 1 Audiencia. Núm. Exp. 1165/2024.

SENTENCIAS DEFINITIVAS NO PUBLICADAS DEL 10 DE FEBRERO DEL 2025

Alfaro Garduño María de Jesús. Juris. Voluntaria Familiar Acta Mínima y Dictado de Sent. 1 Núm. Exp. 1782/2024
Rippa Carmona Mauricio y Rivera Barquin Sandra. Juic. Oral de Filia. Oral Familiar Sent. Def. 1 Núm. Exp. 1275/2024

EL SECRETARIO JUDICIAL
LIC. CANDIDO HÉCTOR DOMÍNGUEZ CERÓN

SECRETARÍA "C"
ACUERDOS DEL 10 DE FEBRERO DEL 2025

Aguilar Espíritu Santo Victoria Alejandra vs. Archman David Robert. Especial Familiar Cfe. 1 Acdo. Núm. Exp. 1676/2024.
Alfaro García Arturo. Juris. Voluntaria Familiar Copias Cert. 1 Acdo. Núm. Exp. 1079/2024.
Alvirde Gómez Rocío vs. Pérez Martínez Javier. Juic. Oral de Filia. Oral Familiar Admisorio. 1 Acdo. Núm. Exp. 106/2025.
Ángeles Barrera Araceli. Juris. Voluntaria Familiar Infonavit. 1 Acdo. Núm. Exp. 1019/2024.
Barrera Gutiérrez Martín vs. Honorato González Nidia. Especial Familiar Contestación. 2 Acdos. Núm. Exp. 913/2024.
Barrios Gasqui Nohemí Karen vs. González Rodríguez Álvaro. Oral Familiar Admisorio. 1 Acdo. Núm. Exp. 223/2025.
Bautista Chávez Luis Antonio vs. Palma Guillén Vianey. Juic. Oral de Filia. Oral Familiar Sicor. 1 Acdo. Núm. Exp. 1929/2024.
Blanco Ocampo Mauricio vs. García Vázquez Mayra Paola. Juic. Oral de Filia. Oral Familiar Deipaj. 2 Acdos. Núm. Exp. 326/2024.
Calderón García Diana Elizabeth y Chávez Null Maribell vs. Gómez Munguía Octavio. Oral Familiar Órdenes de Protección Oral Familiar Deipaj. 1 Acdo. Núm. Exp. 1116/2024.
Carmona Hidalgo Enrique Adonay vs. Martínez Pineda Zayra Margarita. Juic. Oral de Filia. Oral Familiar Billete. 1 Acdo. Núm. Exp. 1016/2024.
Colín Leyva Raúl vs. Colín Arroyo Nayeli. Oral Familiar Fecha Aud. 1 Acdo. Núm. Exp. 719/2023.
Cruz Domínguez Alma Jenny vs. Salinas Ávila Christian Eduardo. Juic. Oral de Filia. Oral Familiar Contestación. 1 Acdo. Núm. Exp. 1389/2024.
Dávila Esquivel Edna Guadalupe. Juris. Voluntaria Familiar Infonavit. 2 Acdos. Núm. Exp. 1883/2024.
Delgado Vargas Érika Guadalupe vs. Luis Manuel Anaya Vázquez. Juic. Oral de Filia. Oral Familiar Acuerdo. 1 Acdo. Núm. Exp. 9/2016.
Escamilla Minguela Edgar vs. Gutiérrez Noriega María de Los Ángeles. Oral Familiar Prevención. 1 Acdo. Núm. Exp. 246/2025.
Flores Ortega Grecia Belén vs. Suárez Salazar Carlos Alberto. Oral Familiar Desecha. 1 Acdo. Núm. Exp. 6/2025.
Flores Tapia Sandra vs. Cangas Hernández Luis Felipe. Oral Familiar Revoca y Autoriza. 1 Acdo. Núm. Exp. 496/2017 Vía de Apremio, Resolutivo IV.
Flores Tapia Sandra y Luis Felipe Cangas Hernández. Oral Familiar Acuerdo. 2 Acdos. Núm. Exp. 496/2017.
García Guerrero Sandra vs. Monzon Serrano Francisco Gerardo. Especial Familiar Acuerdo. 1 Acdo. Núm. Exp. 376/2023.
Gómez Ruíz Guillermo vs. Rodríguez Pérez Ana Belén. Juic. Oral de Filia. Oral Familiar Autorización. 1 Acdo. Núm. Exp. 1053/2024.
González Morales Claudia vs. Muñoz González Gustavo. Juic. Oral de Filia. Oral Familiar Desecha. 1 Acdo. Núm. Exp. 129/2025.
González Villegas Karina vs. Esparza Mendoza Eduardo. Juic. Oral de Filia. Oral Familiar Girar Oficio P. A. 1 Acdo. Núm. Exp. 1113/2024.
Granados Santos Alejandra vs. Agustín Ramos Juan Manuel. Juic. Oral de Filia. Oral Familiar Comparecencia. 2 Acdos. Núm. Exp. 1386/2024.
Guerra Vázquez Paula Angélica vs. Jaramillo Catete Cuauhtémoc. Juic. Oral de Filia. Oral Familiar Autorización. 1 Acdo. Núm. Exp. 190/2025.
Guerrero Hernández Luis Manuel. Juris. Voluntaria Familiar Prevención. 1 Acdo. Núm. Exp. 229/2025.
Gutiérrez Chávez Miguel Ángel. Juris. Voluntaria Familiar Certificación. 1 Acdo. Núm. Exp. 16/2025.
Hernández Arias Brayan vs. Mendoza Rosado Brenda Arleth. Juic. Oral de Filia. Oral Familiar Nueva Cedula. 1 Acdo. Núm. Exp. 1799/2024.
Hernández Rico Yareni Yairet y Ramos Vázquez Diego Armando vs. Arellano Delgado Joy Said. Oral Familiar Comparecencia. 2 Acdos. Núm. Exp. 749/2023 Tomo II.
Herrera Uriostegui Rafaela vs. Trejo Carmona Adrián. Juic. Oral de Filia. Oral Familiar Admisorio. 1 Acdo. Núm. Exp. 153/2025.
León Lechuga Patricia. Juic. Oral de Filia. Oral Familiar Sre. 1 Acdo. Núm. Exp. 1196/2024.
López López Roberto Ramón vs. Cortés Castañeda Sara Elizabeth. Oral Familiar Prevención. 1 Acdo. Núm. Exp. 236/2025.
Luis Martínez Virginia. Juris. Voluntaria Familiar Minutas. 1 Acdo. Núm. Exp. 786/2024.
Luis Morales Jéssica y Chávez Null Maribell vs. Flores Palma Erik. Oral Familiar Cecofam. 1 Acdo. Núm. Exp. 463/2024.
Macías Flores Víctor y Gutiérrez Hernández Diana Maricela. Especial Familiar Acuerdo. 1 Acdo. Núm. Exp. 733/2024.
Mandujano Enrique. Juris. Voluntaria Familiar Infonavit. 1 Acdo. Núm. Exp. 1216/2024.
Marino Barrios Alejandro vs. Espinoza Moreno Elsa María. Juic. Oral de Filia. Oral Familiar Nueva Cedula. 1 Acdo. Núm. Exp. 1866/2024.
Márquez Álvarez Cinthia Fabiola vs. Mayoral Martell Rubén Ernesto. Especial Familiar Aclara. 1 Acdo. Núm. Exp. 1489/2024.

SOLO CONSULTA
SOLO CONSULTA
SOLO CONSULTA

Martínez Sapien Mónica vs. Nájera Cordero Edgar. Juic. Oral de Filia. Oral Familiar Admisorio. 1 Acdo. Núm. Exp. 230/2025.
Medina Sánchez de León Ricardo vs. Rodríguez Herrera Stephania. Oral Familiar Desechamiento. 1 Acdo. Núm. Exp. 233/2025.
Medrano Vergara María Viridiana y Felipe Espejel Téllez. Oral Familiar Oficios. 1 Acdo. Núm. Exp. 286/2020.
Mendiola Leal Brenda Pamela vs. Reyes Ramón Miguel Ángel. Juic. Oral de Filia. Oral Familiar Admisorio. 1 Acdo. Núm. Exp. 239/2025.
Merino Álvarez Yéssica vs. Rosano Azua Javier Santana. Juic. Oral de Filia. Oral Familiar Acuerdo. 2 Acdos. Núm. Exp. 276/2024.
Núñez Hernández Danjob vs. Silva Ortiz Rosa Beatriz. Juic. Oral de Filia. Oral Familiar Nueva Cedula. 1 Acdo. Núm. Exp. 1433/2024.
Orozco Cortez Silvia vs. De del Villar Díaz Adrián. Oral Familiar Copias Cert. 2 Acdos. Núm. Exp. 619/2024.
Ortiz Galván Elena. Juris. Voluntaria Familiar Minutas. 1 Acdo. Núm. Exp. 1756/2024.
Perea Gómez Paulo César vs. Díaz Burgos Azucena. Oral Familiar Prevención. 1 Acdo. Núm. Exp. 243/2025.
Pérez Rivera Elsa vs. Morales Flores Francisco Javier. Juic. Oral de Filia. Oral Familiar Comparecencia Emplazamiento. 1 Acdo. Núm. Exp. 1353/2024.
Reyes Castillo Ricardo vs. Pérez Ortiz Mayra Ivonne y C Director del Registro Civil de la Ciudad de México. Oral Familiar Deipaj. 1 Acdo. Núm. Exp. 833/2024.
Rodríguez Navarro Michelle Stephania vs. Aguirre Romero Antonio Gibran. Oral Familiar Autorización. 1 Acdo. Núm. Exp. 216/2024.
Rodríguez Ortega Verónica. Juris. Voluntaria Familiar Imss. 1 Acdo. Núm. Exp. 1763/2024.
Rojas Ríos Elena y Pineda Tapia Roberto. Juris. Voluntaria Familiar Admisorio. 1 Acdo. Núm. Exp. 146/2025.
Sanabria Orozco Pablo Arturo vs. Menchaca Camacho Marina. Juic. Oral de Filia. Oral Familiar Contestación. 1 Acdo. Núm. Exp. 1916/2024.
Sánchez Castillo Brenda Carolina vs. Luna Moreno José Alejandro. Juic. Oral de Filia. Oral Familiar Nueva Cedula. 1 Acdo. Núm. Exp. 333/2024.
Sánchez Pulido María Magadalena. Juris. Voluntaria Familiar Admisorio. 1 Acdo. Núm. Exp. 136/2025.
Sandoval Guapo Héctor Antonio y Tanus Yunes Yamel vs. Rivera Castellanos Ricardo Octavio. Oral Familiar Órdenes de Protección Oral Familiar Deipaj. 1 Acdo. Núm. Exp. 803/2024.
Santos Reyes María Alejandra. Juris. Voluntaria Familiar Pensionissste. 1 Acdo. Núm. Exp. 519/2024.
Trejo González Ignacio vs. Alpizar Hernández Blanca Lilia. Juic. Oral de Filia. Oral Familiar Admisorio. 1 Acdo. Núm. Exp. 226/2025.
Vázquez Rivas Rosa Miriam vs. Díaz Cabrera Chistopher. Oral Familiar Órdenes de Protección Oral Familiar Deipaj. 3 Acdos. Núm. Exp. 1090/2022 Tomo II.
Villanueva Díaz Sacil Jaquelín vs. Garro Medina Juan Arturo. Juic. Oral de Filia. Oral Familiar Revoca. 1 Acdo. Núm. Exp. 1630/2024.
Zafra Luna Francisca Soledad. Juris. Voluntaria Familiar Expedientillo. 1 Acdo. Núm. Exp. 149/2023.

AUDIENCIA NO PUBLICADA

Dávila Esquivel Edna Guadalupe. Aud. y Sent. Juris. Voluntaria Familiar. 1 Audiencia. Núm. Exp. 1883/2024.

NO PUBLICADOS

Dávila Esquivel Edna Guadalupe. Juris. Voluntaria Familiar Sent. 1 Núm. Exp. 1883/2024
Flores Rocha Ernesto vs. Tolentino Delgadillo Ivonne. Juic. Oral de Filia. Oral Familiar Sent. 1 Núm. Exp. 1183/2024

SENTENCIA DEFINITIVA DEL 10 DE FEBRERO DEL 2025

González Hidalgo Mónica Rosario vs. Ríos Arias Armando. Juic. Oral de Filia. Oral Familiar Sent. 1 Núm. Exp. 1416/2024

LA SECRETARIA JUDICIAL
LIC. OLIMPIA BECERRA CARRILLO

OCTAVO DE PROCESO ORAL EN MATERIA FAMILIAR

SECRETARÍA "A"
ACUERDOS DEL 10 DE FEBRERO DEL 2025

Aguilar Hinostrosa Perla Angélica y Balderas Salinas Raymundo. Especial Familiar Desechamiento. 1 Acdo. Núm. Exp. 161/2025.
Castro Navarrete Rosa Elisa vs. Meza García Pedro. Especial Familiar Desahoga Prevención, Exhiba Acta de Matr. Extraída del Libro. 2 Acdos. Núm. Exp. 100/2025.
Cortés Santiago Gabriela vs. Almazán García Guilli Giovanni. Oral Familiar por Recibido Oficio Subdirección de Evaluación Psicológica. 3 Acdos. Núm. Exp. 1421/2024.
Cuautle García Adriana vs. Buendía Salinas Julio. Especial Familiar Desechamiento. 1 Acdo. Núm. Exp. 111/2025.
Delgadillo Ortiz Delia vs. Juárez del Ángel Javier. Especial Familiar por Acusada Reb. Cóny. Sr. No Da Contestación Solic. de Divorcio. 3 Acdos. Núm. Exp. 1711/2024.
Eslava Rodríguez Liliana vs. Mondragón Reséndiz Federico. Especial Familiar Auto de Prevención. 1 Acdo. Núm. Exp. 244/2025.
Flores Armenta Cristian vs. Saavedra García Alberto. Juic. Oral de Filia. Oral Familiar Se Ordena Emplaz. Mediante Exh. Ecatepec, Estado de México. 1 Acdo. Núm. Exp. 910/2023.
Flores Hernández Lucerito Araceli vs. Torres Peñate Iván Jonathan. Especial Familiar por Recibida Ced. de Notif. Sin Diligenciar. 1 Acdo. Núm. Exp. 947/2024.
González Amigon Alberto vs. Carrillo Osuna María Mercedes. Especial Familiar Auto de Prevención. 1 Acdo. Núm. Exp. 241/2025.
González Morales Fátima Adriana vs. Franco Mayorga Omar. Especial Familiar Auto de Prevención. 1 Acdo. Núm. Exp. 227/2025.
González Sánchez Laura Andrea y Campos Cordero Pablo Gabriel. Especial Familiar Desechamiento. 1 Acdo. Núm. Exp. 147/2025.
Hernández Esquivel María del Rocío. Juris. Voluntaria Familiar por Desahogada Vista M. P., Enterada Fecha Audiencia. 1 Acdo. Núm. Exp. 81/2025.
Juárez Luna Karina vs. Montañez Ruíz Juan Armando. Juic. Oral de Filia. Oral Familiar Desechamiento. 1 Acdo. Núm. Exp. 121/2025.
Lammoglia Ordiales Lorena y Avendaño Méndez Padilla Javier. Oral Familiar Admite. 1 Acdo. Núm. Exp. 154/2025.
León Anzures Santa Grisel vs. Sánchez Farfán Luis Alfonso. Especial Familiar Desahoga Vista Ced. Sin Diligenciar. 1 Acdo. Núm. Exp. 871/2024.
Lezama Rodríguez Verónica y Bishop de la Vega Enrique. Especial Familiar Inadmisión de Procedimiento. 1 Acdo. Núm. Exp. 247/2025.
Maceda Valdez Araceli vs. Guzmán Ponce Jacinto Carlomagno. Especial Familiar Estarse a Diverso Proveído, Desahoga Vista Ced. Sin Diligenciar. 1 Acdo. Núm. Exp. 694/2024.
Mata Nieves Laura Miroslava vs. Chino González Víctor Hugo y Chino Galicia Roberto y González Palacios Leticia. Ord. Civil Oral Oral Familiar Se Ordenan Girar Oficios Imss, Sat, Cnbv, Psicología y Trabajo Social. 1 Acdo. Núm. Exp. 327/2023.
Osornio Macías Gloria Estela y Ramos Guerrero Arturo. Especial Familiar por Desahogada Vista M. P., Enterada Fecha Audiencia. 1 Acdo. Núm. Exp. 1771/2024.
Peregrino Díaz Karla Berenice vs. Lezama Cabrera Gomer. Juic. Oral de Filia. Oral Familiar por Recibida Certificación Oficio U. G. A. 1 Acdo. Núm. Exp. 1934/2024.
Pérez Díaz Daniel Adrián vs. Maya Hernández Laura. Especial Familiar Desechamiento. 1 Acdo. Núm. Exp. 131/2025.
Peña García Arely vs. Martínez Macías Óscar Daniel. Especial Familiar por Recibido Oficio Salud Informa Cump. Pensión. 2 Acdos. Núm. Exp. 1631/2024.
Rodríguez Arias Linda Esthefani vs. Pérez Brito Dante Israel. Especial Familiar Auto de Prevención. 1 Acdo. Núm. Exp. 240/2025.
Rodríguez Celis Daniel Ricardo y González Escartin Mercedes. Especial Familiar Desechamiento. 1 Acdo. Núm. Exp. 164/2025.
Rosas González Sarahi y López Charcas Osbaldo. Especial Familiar Desechamiento. 1 Acdo. Núm. Exp. 144/2025.
Ruíz Hernández Karen Liliana vs. Leal Alvarado Víctor Hugo. Especial Familiar por Recibida Ced. de Notif. Sin Diligenciar. 1 Acdo. Núm. Exp. 1911/2024.
Sancen Sánchez María de Los Ángeles vs. Chávez Martínez José. Especial Familiar por Recibido Oficio Instituto de Seguridad y Servicios Sociales de Los Trabajadores del Estado. 3 Acdos. Núm. Exp. 1634/2024.
Sistema para el Desarrollo Integral de la Familia de la Ciudad de México vs. Salustia Reyes Francisco, Castillo Jiménez Julio Alejandro y Jiménez Renero Leticia. Juic. Oral Especial de Pérd. de la Patria Potest. Oral Familiar por Efectuada Notif. Llegada Autos. 1 Acdo. Núm. Exp. 551/2020.
Solís Morán Ricardo Mateo vs. Jiménez Briones Elena. Oral Familiar Se Ordena Expedición de Copias Certificadas, Se Ordena Girar de Nuevo Emplazamiento. 1 Acdo. Núm. Exp. 1077/2024.

SOLO CONSULTA
SOLO CONSULTA
SOLO CONSULTA

Solís Morán Ricardo Mateo vs. Jiménez Briones Elena. Oral Familiar Admite. 1 Acdo. Núm. Exp. 124/2025.
Soto Méndez Marcel y Antonio Ortiz Hernández. Especial Familiar por Recibida Ced. de Notif. Sin Diligenciar. 2 Acdos. Núm. Exp. 427/2020.
Torres Reyes Eunice vs. Terán Rayón Gonzalo. Especial Familiar por Acusada Reb. Cóny. Sr. No Da Contestación Solic. de Divorcio. 1 Acdo. Núm. Exp. 884/2024.
Urdañez Anguiano Luis Armando vs. Acosta Roa Jonathan. Oral Familiar Desechamiento. 1 Acdo. Núm. Exp. 127/2025.
Villa Rivera Johanan y Villa Rivera Alan. Oral Familiar Desechamiento. 1 Acdo. Núm. Exp. 107/2025.
Villeda García Rodrigo. Juris. Voluntaria Familiar Señalamiento Aud. Oral. 1 Acdo. Núm. Exp. 57/2025.

SENTENCIA INTERLOCUTORIA

González Chávez Guadalupe Elissa y González Rubí Gustavo José. Especial Familiar Sent. Interl. Segunda Vía de Apremio 1 Núm. Exp. 701/2019 Tomo Ii

LA SECRETARIA JUDICIAL
LIC. ALEJANDRA ISABEL DELGADO ÁLVAREZ

SECRETARÍA "B"
ACUERDOS DEL 10 DE FEBRERO DEL 2025

Alatorre Pérez Adriana vs. Islas Arredondo Juan Manuel. Especial Familiar Auto Admisorio. 1 Acdo. Núm. Exp. 145/2025.
Arias Arreola Ignacio vs. López Muñoz Alma Azucena. Especial Familiar Contestación Solic. de Div. y Se Señala Fecha Aud. 272-B Cpc. 1 Acdo. Núm. Exp. 1945/2024.
Belmont León Judith Ivonne y Alquicira Castillo Rodrigo. Especial Familiar Prevención. 1 Acdo. Núm. Exp. 258/2025.
Carrillo Flores Araceli vs. Hernández Marín Ángel. Especial Familiar Desechamiento. 1 Acdo. Núm. Exp. 138/2025.
Chávez Islas Gustavo vs. Caamaño Ruíz María Alejandra y Martínez Melo Mario Norberto. Juic. Oral de Filia. Oral Familiar Orden Emplaz. Codemandados. 1 Acdo. Núm. Exp. 1515/2024.
Chávez Rodríguez Mariana Concepción vs. Talamantes Castellanos Roberto. Juic. Oral de Filia. Oral Familiar Prevención Actora de Cump. Totalidad Requisitos Exención O. Reduc. de Pago Prueb. Adn. 1 Acdo. Núm. Exp. 708/2023.
Chona Barreto Clemente vs. García Pérez Angélica Grisell. Especial Familiar Issste Informa Dom. Cóny. Sra. 1 Acdo. Núm. Exp. 952/2024.
Contreras Irene. Juris. Voluntaria Familiar Auto Admisorio. 1 Acdo. Núm. Exp. 162/2025.
Díaz Pérez Giselle vs. Insignia Nava Osiel. Especial Familiar Fuente Laboral Cóny. Sr. Realizará Descuento Pensión Alimenticia Provisional y Orden Oficio Issfam Conocimiento Garantía Alimentaria. 1 Acdo. Núm. Exp. 805/2024.
Escobar Alarcón Josué Paul y Nadia Araceli Pedroza Ocampo. Especial Familiar Llegada y Radiación Autos Principales. 1 Acdo. Núm. Exp. 795/2021.
Escobedo Vidal y Balderas María Luisa. Juris. Voluntaria Familiar Auto Admisorio. 1 Acdo. Núm. Exp. 165/2025.
Herce Cerda Viviana vs. Iglesias Reyes Alfredo Raymundo. Juic. Oral de Filia. Oral Familiar por Recibido Reporte Cnbv y Se Hace Efectivo Apercibimiento Cnbv. 1 Acdo. Núm. Exp. 505/2020 Tomo IV.
Lezama Rodríguez Verónica y Bishop de la Vega Enrique. Especial Familiar Inadmisión Falta de Personalidad. 1 Acdo. Núm. Exp. 248/2025.
Martínez Iglesias Juan Pablo vs. (Adopción Nacional Plena del Adolescente Renato Arteaga González). Juris. Voluntaria Oral Oral Familiar Promovente Informa Ya Exhibió Ticket de Pago. 2 Acdos. Núm. Exp. 1758/2024.
Morado Lerma Vania vs. Muñoz Flores Rocío Elizabeth. Especial Familiar Autr. Sicor Cóny. Sra. 1 Acdo. Núm. Exp. 128/2025.
Ortiz Casas Sonia vs. Acosta Flores Tomás. Especial Familiar Se Acusa Rebeldia y Se Cita para Sent. Ambos Cónyuges. 1 Acdo. Núm. Exp. 692/2024.
Ortiz Rubio Anzorena Valeria vs. Mjangos Mandujano José Renan. Oral Familiar Expdllo. y Se Ordena Oficio Archivo Judicial. 1 Acdo. en Expedientillo. Núm. Exp. 502/2020.
Reyes Solar Mariana y García Zepeda Alberto Ángel. Especial Familiar Desechamiento. 1 Acdo. Núm. Exp. 132/2025.
Ríos Cabello Teresa Guadalupe vs. López Romero Carlos. Especial Familiar Desechamiento. 1 Acdo. Núm. Exp. 120/2025.
Rivera Alcántara Balam y Santa Ana Álvarez Keith. Especial Familiar Admisión. 1 Acdo. Núm. Exp. 168/2025.
Rivera Jacobo Alejandra Sujey. Juris. Voluntaria Familiar Prevención. 1 Acdo. Núm. Exp. 262/2025.
Rojo Gorostieta Erik Ruby. Ord. Civil Oral Oral Familiar Orden Oficio Escuela Primaria Infante. 1 Acdo. Núm. Exp. 118/2025.
Rosales Flores Fernando vs. Galván Rodríguez María de Lourdes. Oral Familiar Desechamiento. 1 Acdo. Núm. Exp. 158/2025.
Rosas Guerra Carmen Celeste vs. Sánchez Durán Óscar Armando. Especial Familiar por Desahogada Prevención Promovente Exhibe Capitulaciones Matrimoniales. 2 Acdos. Núm. Exp. 148/2025.
Sagrero Álvarez Irza Leticia y Palafox Reyes Omar. Especial Familiar Orden Ratif. Solic. Div. y Propuesta Convenio, Previo Dictado Sent. Definitiva. 1 Acdo. Núm. Exp. 105/2025.
Sandoval Acevedo Dora Gabriela vs. Arriaga Quevedo Jonathan Guadalupe. Especial Familiar Orden Emplaz. Cóny. Sr. 1 Acdo. Núm. Exp. 1612/2024.
Solís Ramos María Guadalupe vs. Jiménez Olvera Luis David. Especial Familiar Orden Emplaz. Cóny. Sr. 1 Acdo. Núm. Exp. 1662/2024.
Torres Soriano Héctor vs. Laguerenne Cazares Sarah Dominique Samantha. Juic. Oral de Filia. Oral Familiar Prevención. 1 Acdo. Núm. Exp. 252/2025.

AUDIENCIAS

Nájera Luna Nelly del Carmen vs. González Buendía Fernando. Aud. 272 B Cpc y Pasa a Sent. Especial Familiar. 1 Audiencia. Núm. Exp. 975/2024.
Vega Cristóbal Silvia vs. Soto Ríos Luis. Aud. 272 B Cpc Se Difiere Especial Familiar. 1 Audiencia. Núm. Exp. 588/2024.

SENTENCIA DEFINITIVA DEL 10 DE FEBRERO DEL 2025

Tenorio Franco Sandra Xóchitl vs. Jiménez Luna Francisco. Especial Familiar Sent. Def. 1 Núm. Exp. 758/2024

LA SECRETARIA JUDICIAL
LIC. ERICKA ALEJANDRA SÁNCHEZ DE LUNA

SECRETARÍA "C"
ACUERDOS DEL 10 DE FEBRERO DEL 2025

Alfonso Cordero Cesáreo vs. Salinas García María de Los Ángeles. Especial Familiar Notif. Medida Provisional Actor. 1 Acdo. Núm. Exp. 16/2025.
Enciso López Mauricio y Vilchis Caballero María Magdalena Fabiola. Oral Familiar Desechamiento. 1 Acdo. Núm. Exp. 159/2025.
Enríquez Espinosa Elizet vs. Romero Zárate Eder Eduardo. Oral Familiar Admisión. 1 Acdo. Núm. Exp. 213/2025.
Figueroa Rodríguez Juan Carlos vs. De la Barrera Guerrero Karla Adriana. Especial Familiar Prevención. 1 Acdo. Núm. Exp. 273/2025.
Fuentes Navarrete César y Silva Bracho Yhovana. Especial Familiar Desahogan Prevención Aportación Alimentos. 1 Acdo. Núm. Exp. 1929/2024.
García Tunales Clemente Salvador vs. González Otero Angélica. Juic. Oral de Filia. Oral Familiar Desahoga Vista Cedula Sin Diligenciar. 1 Acdo. Núm. Exp. 796/2024.
Gutiérrez López Jaime y Velázquez León Ángela. Juris. Voluntaria Familiar Remite Desechamiento. 2 Acdos. Núm. Exp. 266/2025.
Hernández Silva Graciela Cipactli vs. Director General del Registro Civil de la Ciudad de México. Oral Familiar Exhibe Documentos Identidad Persona Señala Audiencia. 1 Acdo. Núm. Exp. 1169/2024.
Juárez Arce María Juliana vs. Velázquez Rojas Jorge. Especial Familiar Admisión. 1 Acdo. Núm. Exp. 146/2025.
López Beltrán Elsa Cristina vs. Galván González Víctor Manuel. Especial Familiar Orden Oficio Fuente Laboral. 1 Acdo. Núm. Exp. 830/2024.
Méndez Morales Angélica vs. Ruíz Flores Walter Orlando. Especial Familiar Desechamiento. 1 Acdo. Núm. Exp. 139/2025.
Ocampo García Yadira Janet vs. Lozada Guillén Giovanni. Oral Familiar Prevención. 1 Acdo. Núm. Exp. 263/2025.
Ortiz Fidel. Juris. Voluntaria Familiar Dada Cuenta Señala Fecha Audiencia. 1 Acdo. Núm. Exp. 193/2025.
Penagos Millán Rafael vs. Jokanovic Radoman. Oral Familiar Desechamiento. 1 Acdo. Núm. Exp. 156/2025.
Pérez Badillo Lizbeth vs. Martínez Alvarado Eduardo. Ord. Civil Familiar Fiscalia Solicita Remisión Copias. 1 Acdo. Núm. Exp. 760/2019 Tomo Ii.

SOLO CONSULTA
SOLO CONSULTA
SOLO CONSULTA

Picazo Moreno Ericka vs. Becerril Wariste Carlos Miguel. Especial Familiar Exhibe Minuta, Ordena Oficio. 1 Acdo. Núm. Exp. 1846/2024.
Rayón Alarcón Sandra Patricia vs. Castillo Trejo Óscar. Especial Familiar 1 Acdo. Núm. Exp. 269/2025.
Rodríguez Higueron Jonathan vs. Berman Castillo Anaid. Especial Familiar Admisión. 1 Acdo. Núm. Exp. 166/2025.
AUDIENCIA
Rodríguez Padilla Guillermina. Acta Minima Juris. Voluntaria Familiar. 1 Audiencia. Núm. Exp. 69/2025.
SENTENCIA DEFINITIVA DEL 10 DE FEBRERO DEL 2025
Rodríguez Padilla Guillermina. Juris. Voluntaria Familiar Sent. Escrita 1 Núm. Exp. 69/2025

LA SECRETARIA JUDICIAL
LIC. ERÉNDIRA SEGURA YÁÑEZ

SOLO CONSULTA

NOVENO DE PROCESO ORAL EN MATERIA FAMILIAR

SECRETARÍA "A"
ACUERDOS DEL 10 DE FEBRERO DEL 2025

Aguirre Ramírez Cynthia Liliana vs. Díaz Maya Alberto. Oral Familiar 2 Acdos. Núm. Exp. 240/2024.
Arroyuelo Romero Mtro. Adrián vs. Romero Ramírez Federico. Oral Familiar 1 Acdo. Núm. Exp. 97/2025.
Badillo Carmen. Oral Familiar 1 Acdo. Núm. Exp. 867/2024.
Campos Benítez Roxana Anais vs. Soto Silva Eric. Especial Familiar 1 Acdo. Núm. Exp. 1507/2024.
Cobián Gutiérrez Lizeth Nallely vs. Velázquez Hernández Jorge Alberto. Especial Familiar 1 Acdo. Núm. Exp. 137/2025.
Cruz García Santiago vs. Tomás Luna Daniel. Juic. Oral de Filia. Oral Familiar 2 Acdos. Núm. Exp. 1301/2024.
Díaz Gutiérrez Mireya vs. Barrientos Aceves Israel. Especial Familiar 1 Acdo. Núm. Exp. 134/2025.
Fernández Ramírez Yéssica vs. Jiménez Sánchez Brayan Antonio. Especial Familiar 1 Acdo. Núm. Exp. 140/2025.
Flores Torres Laura Carolina vs. Magaña Magaña José Alonso Francisco. Especial Familiar 1 Acdo. Núm. Exp. 234/2025.
Galicia Hernández Alonso Jacobo vs. Matos Sánchez Elizabeth. Especial Familiar 1 Acdo. Núm. Exp. 37/2025.
García González Angélica. Juris. Voluntaria Familiar 1 Acdo. Núm. Exp. 24/2025.
González Cárdenas Maura. Juris. Voluntaria Familiar 2 Acdos. Núm. Exp. 1821/2024.
González González Mauricio vs. Mariana Jiménez Picon. Oral Familiar 1 Acdo. Núm. Exp. 970/2017.
Guarneros Trueba Luis vs. Bringas Bravo Domitila. Especial Familiar 2 Acdos. Núm. Exp. 931/2024.
Gutiérrez Rosa María vs. Zamudio Palmeño José Manuel. Especial Familiar Prevención. 1 Acdo. Núm. Exp. 224/2025.
Hernández Gaytán Ma Teresa y Flores Nieves José Luis. Juris. Voluntaria Familiar 1 Acdo. Núm. Exp. 217/2025.
Hernández Silverio Gloria Beatriz. Juris. Voluntaria Familiar 1 Acdo. Núm. Exp. 104/2025.
López García Araceli vs. Cañizo Casillas Víctor Hugo. Especial Familiar Prevención. 1 Acdo. Núm. Exp. 214/2025.
Madrid Ramírez César Daniel vs. Pablo Moreno Andrea. Especial Familiar 1 Acdo. Núm. Exp. 124/2025.
Marcelo Domínguez Hilaria vs. Encarnación Dávila Héctor. Especial Familiar 1 Acdo. Núm. Exp. 14/2025.
Martínez Valdez Cecilia Raquel vs. César Iván Mendoza Pasten. Oral Familiar 1 Acdo. Núm. Exp. 417/2021.
Monreal Cervantes Lucía vs. García Mendoza Benito. Especial Familiar Prevención. 1 Acdo. Núm. Exp. 257/2025.
Morán Vázquez Elizabeth Claudia vs. García García Juan Carlos. Especial Familiar 2 Acdos. Núm. Exp. 1070/2024.
Palafox López Violeta vs. Díaz Luna Francisco Javier. Especial Familiar Segunda y Ultima Prevención. 1 Acdo. Núm. Exp. 84/2025.
Perea Flores Norma Patricia. Juris. Voluntaria Familiar 1 Acdo. Núm. Exp. 1377/2024.
Pérez Méndez Rosalilia Soledad. Oral Familiar 1 Acdo. Núm. Exp. 561/2020.
Pérez Rojas Georgina vs. Mejía Nicolás Rodrigo. Especial Familiar Prevención. 1 Acdo. Núm. Exp. 227/2025.
Quintanilla Rebollar María Cristina vs. Sánchez Vázquez Francisco. Especial Familiar Prevención. 1 Acdo. Núm. Exp. 240/2025.
Ramírez Quintana Gisela vs. Venancio Froylan Alvarado. Juic. Oral de Filia. Oral Familiar 1 Acdo. Núm. Exp. 294/2019.
Rivera Segura Carmen Yésica vs. Sánchez Garavito Jesús Abraham. Especial Familiar 1 Acdo. Núm. Exp. 777/2024.
Rodríguez Mora Rosa Nancy. Juris. Voluntaria Familiar 1 Acdo. Núm. Exp. 334/2024.
Rojas Vidal Gloria. Juris. Voluntaria Familiar 1 Acdo. Núm. Exp. 164/2025.
Sabanero Rangel Bárbara Arianna vs. Sáenz Domínguez Víctor Manuel. Especial Familiar 1 Acdo. Núm. Exp. 621/2024.
Salazar Morales Belem vs. Blanco Dávila Óscar Jair. Especial Familiar 1 Acdo. Núm. Exp. 131/2025.
Salinas Salas Mayra Lizeth y Barrios Limón Sandoval Juan Ignacio. Oral Familiar 1 Acdo. Núm. Exp. 244/2024.
Sánchez Sánchez Liliana vs. Velasco Ramírez Tomás Enrique. Especial Familiar Segunda y Ultima Prevención. 1 Acdo. Núm. Exp. 114/2025.
Soto Caballero David Alan vs. Luviano Torres Cintia. Especial Familiar 1 Acdo. Núm. Exp. 1271/2024.
Torres Cruz Norma Susana vs. Castro Medina Miguel Ángel. Especial Familiar Prevención. 1 Acdo. Núm. Exp. 231/2025.
Zetina Molina Adolfo vs. Villalobos Tapia Ángela Guadalupe. Especial Familiar 1 Acdo. Núm. Exp. 40/2025.

EL SECRETARIO JUDICIAL
LIC. MIGUEL ANTONIO HERNÁNDEZ VARGAS

SECRETARÍA "B"
ACUERDOS DEL 10 DE FEBRERO DEL 2025

Aldama Olguín Karen Jocelyn y Fernando Vite Herrera. Oral Familiar 1 Acdo. Núm. Exp. 758/2016.
Almendariz Reséndiz Erick José vs. Montalvo Compeán Teresa Loreley. Especial Familiar 1 Acdo. Núm. Exp. 1708/2024.
Andrade Gutiérrez María Guadalupe vs. Miranda Rueda Juan. Especial Familiar Prevención. 1 Acdo. Núm. Exp. 242/2025.
Barrera Espinosa Adriana vs. Fernández Pumar Emilio Récaredo. Especial Familiar 1 Acdo. Núm. Exp. 885/2024.
Bartolo Bolaños Adriana vs. Méndez Flores Omar Iván. Especial Familiar 1 Acdo. Núm. Exp. 120/2025.
Basilio Plata Rosa María Hermenegilda. Juris. Voluntaria Familiar 2 Acdos. Núm. Exp. 1465/2024.
Calderón Galicia Maribel vs. Castañeda Cordero Juan Carlos. Especial Familiar 1 Acdo. Núm. Exp. 1848/2024.
Calixto Aguillon Mauricio vs. Muñoz Flores Anel. Especial Familiar 1 Acdo. Núm. Exp. 1908/2024.
Carrillo Rojas Silvia Ascención vs. C Director General del Registro Civil de la Ciudad de México. Ord. Civil Familiar 1 Acdo. Núm. Exp. 1532/2024.
Chávez Vázquez Eliel y Soriano Cruz Elizabeth. Juris. Voluntaria Oral Oral Familiar 1 Acdo. en Amparo. Núm. Exp. 1008/2022.
Chávez Yedra Zita. Juris. Voluntaria Familiar 1 Acdo. Núm. Exp. 238/2025.
Correa Hernández Pedro vs. Mancillas Vargas José Antonio y Viveros Vázquez Elsa. Ord. Civil Oral Oral Familiar 3 Acdos. Núm. Exp. 858/2023.
Cruz Acosta Mauricio Italo y Nava Reyna Olivia. Oral Familiar 1 Acdo. Núm. Exp. 162/2019.
Domínguez Meneses Luis Favian. Juris. Voluntaria Familiar 1 Acdo. Núm. Exp. 688/2024.
Durán Arriaga Diana Nefertari vs. Casas Medina Marino y Durán Arriaga Rocío. Juic. Oral de Filia. Oral Familiar 1 Acdo. en Amparo. Núm. Exp. 565/2023.
Estrella Hernández Alan Michel vs. Fuentes Solano Alondra Eunice. Ord. Civil Oral Oral Familiar 1 Acdo. Núm. Exp. 388/2022.
Funes Ramírez Isaías vs. Villegas Figueroa Bernarda María de Lourdes. Especial Familiar 1 Acdo. Núm. Exp. 1892/2024.
Gallegos Ortega Brian Antonio vs. Martínez Ledesma Mariana. Especial Familiar 1 Acdo. Núm. Exp. 948/2024.
García Herrera Claudia y Zaragoza Hernández Omar Gabriel. Especial Familiar 1 Acdo. Núm. Exp. 2/2025.
Gómez Farfán María Guadalupe vs. Rivera Rodríguez Homar. Especial Familiar 2 Acdos. Núm. Exp. 142/2025.

González Bolaños Guadalupe vs. Trujillo Gómez Juan Alejandro. Ord. Civil Oral Oral Familiar 1 Acdo. Núm. Exp. 1015/2023.
González González Isaías. Juris. Voluntaria Familiar 1 Acdo. Núm. Exp. 150/2025.
Granados Rivera Angélica. Juris. Voluntaria Familiar 1 Acdo. Núm. Exp. 28/2025.
Guzmán Hidalgo Alba de Los Ángeles vs. Ruíz Olive Ernesto Alberto y Miller Olvera Ana Celia. Ord. Civil Familiar 1 Acdo. Núm. Exp. 1458/2024.
Herrera Francisco Norma Yolanda vs. Estrada Cayetano Maximiliano. Especial Familiar 1 Acdo. Núm. Exp. 880/2024.
Jasso Hernández Consuelo y Quintero Meléndez Carlos. Especial Familiar Desechamiento. 1 Acdo. Núm. Exp. 245/2025.
Juárez Zaraut Leonel vs. Franco Acosta Francisco Javier y Palafox Islas Minerva Concepción. Juic. Oral de Filia. Oral Familiar 2 Acdos. Núm. Exp. 1502/2024.
López Badillo Verónica. Juris. Voluntaria Familiar 1 Acdo. Núm. Exp. 755/2024.
López Morales Claudia Raquel vs. Rossano Batres Manuel Arturo. Especial Familiar Prevención. 1 Acdo. Núm. Exp. 228/2025.
López Rivera Jorge vs. Ledezma González Monserrat Ivon. Especial Familiar 1 Acdo. Núm. Exp. 980/2024.
Marín Espinosa Fernando vs. Gómez Pérez María Isabel. Especial Familiar 1 Acdo. Núm. Exp. 1018/2024.
Martínez Martínez Jéssica Marcela y Sánchez Morales Pascual. Especial Familiar 1 Acdo. Núm. Exp. 220/2025.
Martínez Salazar Rosa vs. Segundo López Antonio. Especial Familiar 1 Acdo. Núm. Exp. 1602/2024.
Medina López Jaquelíne vs. Mercado Joffre Jorge Andrés. Especial Familiar 1 Acdo. Núm. Exp. 108/2025.
Medina Luna Citlali Guadalupe. Ord. Civil Oral Oral Familiar 2 Acdos. Núm. Exp. 1350/2024.
Mercado Rodríguez Germán. Juris. Voluntaria Familiar 1 Acdo. Núm. Exp. 145/2025.
Meza Santiago Jovanny vs. Miguel González Alma Elena. Especial Familiar Prevención. 1 Acdo. Núm. Exp. 235/2025.
Moreno Villanueva Cecilia Iracema. Juris. Voluntaria Familiar 1 Acdo. Núm. Exp. 1518/2024.
Nava Alcántara Yolanda. Oral Familiar 1 Acdo. Núm. Exp. 125/2025.
Nava Romo Ivete Lucero vs. Sánchez Cruz Sergio. Especial Familiar 1 Acdo. Núm. Exp. 5/2025.
Pérez Lemus Stephanie Mishelle y Goycoolea Heredia Humberto. Especial Familiar 1 Acdo. Núm. Exp. 650/2024.
Peña Rocha Ilse Amarely y Escobar Márquez Óscar Arturo. Especial Familiar 1 Acdo. Núm. Exp. 1248/2024.
Ramírez Hernández Irene Karina y López Méndez Raúl. Especial Familiar 1 Acdo. Núm. Exp. 1495/2024.
Ramírez Zamudio Isaac Nefthaly vs. Espinosa Aguilera María del Carmen. Especial Familiar 1 Acdo. Núm. Exp. 45/2025.
Ramón Guzmán Ernestina. Juris. Voluntaria Familiar 1 Acdo. Núm. Exp. 215/2025.
Rivera González Blanca vs. Andrade Castillo Eduardo Javier. Ord. Civil Oral Oral Familiar 2 Acdos. Núm. Exp. 365/2023.
Rodríguez Rojas Norma Elena. Juris. Voluntaria Familiar 1 Acdo. Núm. Exp. 232/2025.
Ruíz Bautista Beatriz Verónica. Juris. Voluntaria Familiar 1 Acdo. Núm. Exp. 268/2024.
Salazar Hernández Raquel. Juris. Voluntaria Familiar 1 Acdo. Núm. Exp. 472/2024.
Salcido Gonzalez Xavier y Salcido González de Castilla José Antonio y Salcido González de Castilla Juan Carlos y Salcido González de Castilla Miguel Ángel y Salcido González de Castilla Francisco Xavier. Juris. Voluntaria Familiar 1 Acdo. Núm. Exp. 222/2025.
Secreto. Ord. Civil Oral Oral Familiar 5 Acdos. Núm. Exp. 1375/2024 Tomo II.
Sistema para el Desarrollo Integral de la Familia de la Ciudad de México vs. Tehuitzil Miranda Raquel y Miranda González Rosa y Tehuitzil Mejía Eloy. Juic. Oral Especial de Pérd. de la Patria Potest. Oral Familiar 1 Acdo. Núm. Exp. 218/2021 Tomo II.
Suárez Camacho María Elena vs. Martínez Corrales Juan. Especial Familiar Prevención. 1 Acdo. Núm. Exp. 248/2025.
Téllez Zamudio Gabriela. Juris. Voluntaria Familiar 2 Acdos. Núm. Exp. 1028/2023.
Torices Chávez Norma Lucero y Jardines Pérez Ricardo Daniel. Juris. Voluntaria Oral Oral Familiar 1 Acdo. Núm. Exp. 132/2025.
Trejo Pérez Yesenia vs. Sánchez Martínez Jesús David. Juic. Oral de Filia. Oral Familiar 1 Acdo. Núm. Exp. 1128/2022.
Urbano Candia María del Socorro y Hernández Sanabria Ángel. Especial Familiar 1 Acdo. Núm. Exp. 1688/2024.

LA SECRETARIA JUDICIAL
LIC. VIRIDIANA DURÁN RAMOS

SECRETARÍA "C"
ACUERDOS DEL 10 DE FEBRERO DEL 2025

Aguilar Soria Norma Irma vs. Alanís Mateos Sergio Alejandro. Juic. Oral de Filia. Oral Familiar 1 Acdo. Núm. Exp. 909/2022.
Alonso López Rosita vs. Ruíz de la Cruz Amado. Especial Familiar 1 Acdo. Núm. Exp. 863/2024.
Arroniz Hernández Armando vs. Rojas Sandoval Blanca Rosa. Especial Familiar Expedientillo. 1 Acdo. Núm. Exp. 1603/2024.
Beltre Upia Víctor Manuel vs. Burgos Ramírez Elizabeth. Especial Familiar 1 Acdo. Núm. Exp. 63/2025.
Benitez Amaro Viviana Paola vs. Guadarrama Mastache Antonio. Juic. Oral de Filia. Oral Familiar Prevención. 1 Acdo. Núm. Exp. 226/2025.
Brioso Hernández Ana Lizeth vs. Rosales Aroche Adrián Alexis. Especial Familiar Desechamiento. 1 Acdo. Núm. Exp. 89/2025.
Corral González María de Los Ángeles vs. López Hernández Álvaro Alan. Especial Familiar Prevención. 1 Acdo. Núm. Exp. 230/2025.
Cruz Cruz Corina vs. Bravo Rosas Miguel Ángel. Especial Familiar Prevención. 1 Acdo. Núm. Exp. 223/2025.
Cruz Pérez Demetrio vs. Méndez Martínez Coral Vianey. Especial Familiar Prevención. 1 Acdo. Núm. Exp. 260/2025.
Cruz Villanueva Marco Antonio vs. Gómez García Patricia Lisset. Oral Familiar 2 Acdos. Núm. Exp. 216/2024.
Estrada Correa Guillermina. Juic. Oral de Filia. Oral Familiar Prevención. 1 Acdo. Núm. Exp. 243/2025.
García Díaz Lia Citlayin y González Morales Edgar Germán. Juris. Voluntaria Familiar Prevención. 1 Acdo. Núm. Exp. 216/2025.
García Zitle Eleazar vs. Mayoral Chable Berenice. Juic. Oral de Filia. Oral Familiar 1 Acdo. Núm. Exp. 913/2022.
González Romero Ana María vs. Escobar Enríquez Rodrigo. Especial Familiar Auto de Comparecencia. 1 Acdo. Núm. Exp. 1169/2024.
Hernández Acosta Juana vs. Ramos Carrasco Paulino. Especial Familiar 1 Acdo. Núm. Exp. 56/2025.
Hernández Medina Ismerai vs. Pérez Zavala Nathan Geovanny. Especial Familiar 2 Acdos. Núm. Exp. 1536/2024.
Hernández Muñoz Rafael vs. Soto Reyes Gabriela. Especial Familiar 1 Acdo. Núm. Exp. 119/2025.
Herrera Ramírez Pedro Domingo Guadalupe vs. Vargas Rodríguez Genoveva. Especial Familiar Prevención. 1 Acdo. Núm. Exp. 239/2025.
Jarquín Barrera Blanca Estela vs. Lozano López Carlos Octavio. Especial Familiar 1 Acdo. Núm. Exp. 913/2024.
Jiménez Balcázar Alfredo vs. Velazco Ireta María del Carmen. Especial Familiar 1 Acdo. Núm. Exp. 1449/2024.
Jiménez Santos Bertha Alicia vs. Gómez Torres Juan Antonio. Especial Familiar 1 Acdo. Núm. Exp. 1069/2024.
Juárez Sánchez Martín vs. Bustamante Cortez Verónica. Especial Familiar 1 Acdo. Núm. Exp. 86/2025.
Ley Cosío David vs. Williams González Georgina. Especial Familiar Admisorio. 1 Acdo. Núm. Exp. 59/2025.
López García Lázaro David vs. Muro Esquivel Ariadna Ittzell. Juic. Oral de Filia. Oral Familiar 1 Acdo. Núm. Exp. 560/2023.
López Smith Andrea vs. C Director General del Registro Civil de la Ciudad de México. Ord. Civil Familiar 1 Acdo. Núm. Exp. 323/2024.
Miranda Ramírez Martha Patricia. Juris. Voluntaria Familiar 2 Acdos. Núm. Exp. 939/2024.
Monares Rodríguez Ángel vs. Mendoza Trejo Priscila. Especial Familiar 1 Acdo. Núm. Exp. 1293/2024.
Monge Estrada Evelyn vs. Martínez Vinalay Alejandro. Especial Familiar Prevención. 1 Acdo. Núm. Exp. 236/2025.
Monroy Córdova Víctor Hugo vs. Luna Ariza María Teresa. Especial Familiar 1 Acdo. Núm. Exp. 109/2025.
Morales Vázquez Mayumi vs. Adams Chora Diego. Especial Familiar 1 Acdo. Núm. Exp. 113/2025.
Nava Márquez Reyna Patricia vs. Salazar Delgado Óscar Daniel. Especial Familiar Auto de Comparecencia. 1 Acdo. Núm. Exp. 26/2025.
Palacios Hernández Kevin Emmanuel vs. Alonso Gala Torres. Juic. Oral de Filia. Oral Familiar 1 Acdo. Núm. Exp. 666/2021.

SOLO CONSULTA
SOLO CONSULTA
SOLO CONSULTA

Paredes Giles Liliana y Alejandro Rueda Valdés. Oral Familiar Expedientillo. 1 Acdo. Núm. Exp. 493/2020.
Pérez Madrigal Claudia vs. Ramírez Juárez Edgar Iván. Ord. Civil Oral Oral Familiar 2 Acdos. Núm. Exp. 553/2023.
Pérez Madrigal Claudia vs. Ramírez Juárez Edgar Iván. Ord. Civil Oral Oral Familiar 1 Acdo. Núm. Exp. 553/2023 Principal Tomo II.
Plata Luna Lisseth Evani vs. Quintana de la Merced José Gilberto. Especial Familiar 1 Acdo. Núm. Exp. 29/2025.
Ramírez Juárez Edgar Iván vs. Ramírez Pérez Daniel. Nul. de Juic. Concluido Civil 1 Acdo. en Incidente. Núm. Exp. 553/2023 Incidente.
Ramos López Héctor Manuel vs. Celis Páez Nora Patricia. Juic. Oral de Filia. Oral Familiar Cump. Susp. Prov. 1 Acdo. Núm. Exp. 139/2022.
Ramos López Héctor Manuel vs. Celis Páez Nora Patricia. Juic. Oral de Filia. Oral Familiar 2 Acdos. en Amparo. Núm. Exp. 139/2022 Amparo 96/2025.
Robles Rubalcava Graciela. Juris. Voluntaria Familiar 2 Acdos. Núm. Exp. 743/2024.
Rodríguez Rojas Norma Elena. Juris. Voluntaria Familiar Prevención. 1 Acdo. Núm. Exp. 233/2025.
Romero Ramos José Alejandro. Juris. Voluntaria Familiar 2 Acdos. Núm. Exp. 76/2025.
Sánchez Gómez Gloria Estela vs. Villalpando de Pascual Mauricio. Especial Familiar Segunda Prevención. 1 Acdo. Núm. Exp. 139/2025.
Sandoval Pineda María Teresa. Juris. Voluntaria Familiar 1 Acdo. Núm. Exp. 1213/2024.
Secreto. Oral Familiar Auto de Comparecencia. 2 Acdos. Núm. Exp. 419/2024.
Segovia Velázquez Gustavo y Hernández García Alejandro y Inclán Hernández Arleth Mishell. Juris. Voluntaria Oral Oral Familiar 1 Acdo. Núm. Exp. 103/2025.
Tamez González Itzel Arlette vs. Campos Negrete Edgar Rubén. Especial Familiar 1 Acdo. Núm. Exp. 79/2025.
De Paz Rivera María Elena vs. Escamilla Guzmán Héctor. Especial Familiar Desechamiento. 1 Acdo. Núm. Exp. 229/2025.
NO PUBLICADO
Juárez Loperena Silvia Isabel. Juris. Voluntaria Familiar 1 Acdo. Núm. Exp. 1223/2024.

EL SECRETARIO JUDICIAL
LIC. JOSÉ ANTONIO MORALES FLORES

DÉCIMO DE PROCESO ORAL EN MATERIA FAMILIAR

SECRETARÍA "A"
ACUERDOS DEL 10 DE FEBRERO DEL 2025

Arriaga Lavariega Georgina. Juris. Voluntaria Familiar 1 Acdo. Núm. Exp. 1527/2024.
Barragán Monroy Marisol Brenda vs. Rioja Rayas Efrén. Especial Familiar 1 Acdo. Núm. Exp. 1547/2024.
Cabrera Delgadillo Manuel Moisés vs. Espejel González Clara Gabriela. Oral Familiar Acta Minima Aud. Juic. No Pub del 7 de Febrero. 1 Acdo. Núm. Exp. 10/2024.
Caricio Arguello Siria Felipa. Juris. Voluntaria Familiar 1 Acdo. Núm. Exp. 351/2024.
Carreño Mendoza César vs. Martínez Ortiz Sofía Abigail. Juic. Oral de Filia. Oral Familiar 2 Acdos. Núm. Exp. 710/2023.
Cisneros Cabrera Rosa María. Juris. Voluntaria Familiar 1 Acdo. Núm. Exp. 1931/2024.
Cruz Rodríguez Herlinda vs. González Miranda Héctor Gabriel. Juic. Oral de Filia. Oral Familiar 1 Acdo. Núm. Exp. 1204/2024.
Flores Romero Carlos Alberto vs. Vera Gil Ilse Vanessa. Especial Familiar 1 Acdo. Núm. Exp. 670/2024.
Flores Salcedo Jacinto vs. Sánchez Rojas Maricela. Oral Familiar Comparecencia Ratif. Div. 1 Acdo. Núm. Exp. 977/2024.
Gamez Téllez María Guadalupe Patricia. Juris. Voluntaria Familiar 1 Acdo. Núm. Exp. 914/2024.
García Álvarez Olga Libia vs. García Barbosa José Alonso. Especial Familiar 1 Acdo. Núm. Exp. 847/2024.
García Chávez Edalith vs. Casarrubias Gómez Armando. Especial Familiar 1 Acdo. Núm. Exp. 240/2025.
García Fernández Elsa Edith. Juris. Voluntaria Familiar 1 Acdo. Núm. Exp. 1774/2024.
García Vargas Karla Berenice vs. Campoverde Arévalo Byron Pascual. Oral Familiar 1 Acdo. Núm. Exp. 244/2024.
Gómez Sandoval Paola vs. Ramírez Cuéllar José Luis. Especial Familiar 1 Acdo. Núm. Exp. 614/2023.
González Hernández Claudia Marisol vs. Rodríguez González Erick. Especial Familiar 1 Acdo. Núm. Exp. 327/2022.
González Ramírez María Guadalupe vs. De Ávila de Santiago Luis. Especial Familiar 1 Acdo. Núm. Exp. 1644/2024.
Gutiérrez Contreras Berenice vs. Aguayo Servín de la Mora Carlos Alva. Especial Familiar 1 Acdo. Núm. Exp. 1357/2024.
Gutiérrez Hernández Rojas Alicia Alejandra y Fernández Gavito Gerard. Oral Familiar 1 Acdo. Núm. Exp. 470/2021.
Hernández Novas Jéssica Lizbeth. Juris. Voluntaria Familiar 1 Acdo. Núm. Exp. 81/2024.
Huchin Hernández Carlos Manuel vs. Novelo Sánchez Diana Laura. Especial Familiar 1 Acdo. Núm. Exp. 237/2025.
Huitrón Cano José Concepción vs. C Director del Registro Civil de la Ciudad de México. Oral Familiar 1 Acdo. Núm. Exp. 434/2024.
Larios Mina Said Antonio vs. Flores Silva Iris Liliana. Especial Familiar 3 Acdos. Núm. Exp. 1461/2024.
Martínez Aguilar María Elena vs. Herrera Jiménez Roberto. Especial Familiar 1 Acdo. Núm. Exp. 1791/2024.
Mendoza Arellanes Justina. Juris. Voluntaria Familiar 1 Acdo. Núm. Exp. 647/2024.
Michan Ovadia Karen y Rophie Lombroso Raymond. Oral Familiar 1 Acdo. Núm. Exp. 134/2015.
Mota Abel y González Alicia. Juris. Voluntaria Familiar 1 Acdo. Núm. Exp. 1970/2024.
Muñoz Barroso José Guillermo vs. Aguilar Cabrera Alma Patricia. Oral Familiar 2 Acdos. Núm. Exp. 1084/2024.
Navarrete Vázquez Martha Patricia vs. Escalante Méndez Jaime. Especial Familiar 1 Acdo. Núm. Exp. 1457/2024.
Navarro Reyes Nancy vs. Camacho Garduño Genaro. Especial Familiar 1 Acdo. Núm. Exp. 1474/2024.
Palacios Fernández Eloy vs. Alamilla López Ana Paola. Oral Familiar 1 Acdo. Núm. Exp. 214/2024.
Palomares Durán Gabriela vs. Serrano Sánchez Héctor Manuel. Especial Familiar 1 Acdo. Núm. Exp. 241/2025.
Parra Martínez Angelina. Juris. Voluntaria Familiar 1 Acdo. Núm. Exp. 91/2025.
Piña Casas María Azucena y Medina López Agustín. Juris. Voluntaria Familiar Acdo. No Pub del 7 de Febrero. 1 Acdo. Núm. Exp. 231/2025.
Rojas Aguilar Mariana vs. Chávez Herrera Alexis. Oral Familiar 1 Acdo. Núm. Exp. 61/2020.
Salazar Herrera Katia Edith vs. González González Pablo Orlando. Oral Familiar Comparecencia Ratificación. 1 Acdo. Núm. Exp. 1134/2023.
Salinas García Julio vs. Jorge Arzate Patricia. Especial Familiar 1 Acdo. Núm. Exp. 1247/2024.
Tlalpam Ochoa Juan Carlos. Juris. Voluntaria Familiar 1 Acdo. Núm. Exp. 154/2025.
Velázquez Uribe María Teresa. Juris. Voluntaria Familiar 1 Acdo. Núm. Exp. 1834/2024.
AUDIENCIA
Castillo Moreno Jéssica Jannet vs. Acosta Medina Allan Mauricio. Junta Anticipada Oral Familiar. 1 Audiencia. Núm. Exp. 764/2024.

LA SECRETARIA JUDICIAL POR MINISTERIO DE LEY
LIC. SANDRA IVETT COVARRUBIAS BUSTAMANTES

SECRETARÍA "B"
ACUERDOS DEL 10 DE FEBRERO DEL 2025

Cardiel Pacheco Norma Clara vs. Romero Chávez Ángel Juan. Especial Familiar Emplazamiento. 1 Acdo. Núm. Exp. 1928/2024.
Carreta Alva Magali vs. Ruíz Figueroa Rocío. Oral Familiar 1 Acdo. Núm. Exp. 362/2023.
Duarte Peña Alejandra vs. García Zamudio Ricardo. Especial Familiar 1 Acdo. Núm. Exp. 1368/2024.
Feldhaus Hagemeister Jacqueline vs. Vigil Herrera Sergio. Ord. Civil Oral Oral Familiar 2 Acdos. Núm. Exp. 1105/2024.
Flores Huerta Dulce Ivonne vs. Medina Juárez José Jesús. Juic. Oral de Filia. Oral Familiar 2 Acdos. Núm. Exp. 268/2024.
García Salinas Mitzi Areli vs. Reyes Zamora Ángel Bryan. Juic. Oral de Filia. Oral Familiar 1 Acdo. Núm. Exp. 432/2024.
Gómez Regalado Claudia vs. Reyes Rodríguez Eduardo. Especial Familiar 1 Acdo. Núm. Exp. 1228/2024.

SOLO CONSULTA
SOLO CONSULTA
SOLO CONSULTA

González Anaya José León vs. Guadarrama Ayala Guadalupe Ignacia. Especial Familiar 1 Acdo. Núm. Exp. 1552/2024.
González Balderas Alejandra vs. García Solano José Joaquín. Especial Familiar 1 Acdo. Núm. Exp. 38/2025.
González Cervantes Lilia Elvira. Juris. Voluntaria Familiar 1 Acdo. Núm. Exp. 1262/2024.
González Cortés María Elena. Oral Familiar 1 Acdo. Núm. Exp. 88/2021.
Gurza González Cecilia. Especial Familiar 1 Acdo. Núm. Exp. 1658/2024.
Hernández Cortés Laura Lucero vs. Rosas López Luis Rey. Especial Familiar 1 Acdo. Núm. Exp. 1858/2024.
Hernández Ramírez Joselin vs. Cruz García Israel. Especial Familiar 1 Acdo. Núm. Exp. 1248/2024.
Herrera Mata Rebeca vs. Cortés Sereno Rodrigo. Especial Familiar Comparecencia Emplazamiento. 1 Acdo. Núm. Exp. 188/2025.
Juárez Vargas Roxana vs. García Dávila Sergio Augusto. Especial Familiar 1 Acdo. Núm. Exp. 1872/2024.
Landin Hernández Héctor Ulises. Especial Familiar 1 Acdo. Núm. Exp. 235/2025.
Macías Orozco Gustavo vs. Peña Orea Alejandra. Oral Familiar 1 Acdo. Núm. Exp. 1850/2024.
María de Rosario Arce Prado. Juris. Voluntaria Familiar 1 Acdo. Núm. Exp. 135/2025.
Martínez Morales Edgar vs. Mora Bailón Jéssica Itzamahara y Vásquez Díaz José Alfredo. Juic. Oral de Filia. Oral Familiar 1 Acdo. Núm. Exp. 1172/2022.
Mendoza Medina Emilio vs. Abarca Barrera María del Rocío. Especial Familiar 1 Acdo. Núm. Exp. 42/2025.
Natera Martínez Norma Liliana vs. Mendoza García Jorge Alberto. Oral Familiar 2 Acdos. Núm. Exp. 1008/2023.
Ochoa Pérez Olivia vs. Mora Alcántara Onésimo. Especial Familiar 1 Acdo. Núm. Exp. 675/2024.
Padilla Beltrán Nallely vs. Pérez Ramírez Ángel Roberto. Especial Familiar 1 Acdo. Núm. Exp. 1520/2024.
Padrón Saucedo Gabriela Janete vs. Martínez García Ricardo. Oral Familiar 1 Acdo. Núm. Exp. 812/2024.
Pérez Martínez Julio vs. Becerril García Gabriela Sarai. Especial Familiar 1 Acdo. Núm. Exp. 142/2025.
Peña Pérez Mónica Elizabeth vs. López Mendoza Ricardo Adrián. Especial Familiar 1 Acdo. Núm. Exp. 72/2025.
Ramírez Carrera Vianey vs. García Méndez Jorge. Juic. Oral de Filia. Oral Familiar Aud. Prelim. Junta Anticipada Segunda Fase no Publ. del Siete de Febrero. 1 Acdo. Núm. Exp. 1085/2022.
Rivera Garduño Viridiana vs. Monroy García Enrique. Especial Familiar Comparecencia Entrega de Billete de Depósito. 2 Acdos. Núm. Exp. 868/2024.
Rodríguez Hernández Edgar Wiliam vs. Loranca Rodríguez Cristian. Especial Familiar 1 Acdo. Núm. Exp. 225/2025.
Rodríguez Valle Erubiel vs. Torres Escobar Gabriela. Especial Familiar 1 Acdo. Núm. Exp. 1895/2024.
Romero María Elena. Juris. Voluntaria Familiar 1 Acdo. Núm. Exp. 1345/2024.
Ruíz Arteaga Jorge Iván vs. Luna López Wendy Janeth. Juic. Oral de Filia. Oral Familiar 2 Acdos. Núm. Exp. 1215/2024.
Saldate Flores José Francisco vs. Altamirano Parra Jennifer Marisol. Especial Familiar 1 Acdo. Núm. Exp. 228/2025.
Santana Salas Alberto vs. González Romero María Lourdes. Oral Familiar 1 Acdo. Núm. Exp. 1068/2024.
Silos Bartlett Liliana Lynette vs. Portillo Castañeda Marvin. Especial Familiar 1 Acdo. Núm. Exp. 1722/2024.
Stephan Knestel Robert. Juic. Oral de Filia. Oral Familiar 1 Acdo. Núm. Exp. 200/2017 Principal IV Tomo.
Tapia Fragoso Jorge David vs. Hernández Ibarra Angélica María. Especial Familiar Audiencia. 1 Acdo. Núm. Exp. 1468/2024.
AUDIENCIA
Rivera Garduño Viridiana vs. Monroy García Enrique. Aud. 272 B Especial Familiar. 1 Audiencia. Núm. Exp. 868/2024.

LA SECRETARIA JUDICIAL
LIC. MARÍA GUADALUPE ORTIZ VALENCIA

SECRETARÍA "C"
ACUERDOS DEL 10 DE FEBRERO DEL 2025

Alfaro Ruíz Alma Aurora vs. Molina Espinosa Raúl Alberto. Especial Familiar Comparecencia Ratif. Div. 1 Acdo. Núm. Exp. 1560/2024.
Ayala Jiménez Abel vs. Flores Escobar Dulce Rosario. Especial Familiar 1 Acdo. Núm. Exp. 223/2025.
Castillo Hernández María de Los Ángeles Guadalupe. Juris. Voluntaria Familiar 1 Acdo. Núm. Exp. 236/2025.
Contreras Peralta Sergio Guillermo vs. Gallo Contreras Adriana. Especial Familiar 2 Acdos. Núm. Exp. 1219/2024.
Cruz Doroteo Luciano vs. Guerrero Pascual Luz Arlette. Especial Familiar 1 Acdo. Núm. Exp. 1593/2024.
Cruz Gutiérrez Alan Dayer vs. Valle Moreno Rocío. Especial Familiar 1 Acdo. Núm. Exp. 1216/2024.
Feria Barragán Rosalba. Juris. Voluntaria Familiar 1 Acdo. Núm. Exp. 159/2025.
Flores Cedillo Arlete Marisol vs. Trejo Casarruvias Alberto Omar. Juic. Oral de Filia. Oral Familiar 1 Acdo. Núm. Exp. 373/2020.
García Guerra María de la Luz y Mendoza Soledad Jorge Antonio. Juris. Voluntaria Familiar 1 Acdo. Núm. Exp. 43/2025.
García Hernández Martha. Juris. Voluntaria Familiar 1 Acdo. Núm. Exp. 230/2025.
Gómez García Jéssica Alejandra vs. Franco Alvarez Luis Alberto. Oral Familiar 1 Acdo. Núm. Exp. 1003/2024.
Gorostieta Cisneros Alberto vs. Vilchis Valderrama Leticia. Especial Familiar 1 Acdo. Núm. Exp. 1939/2024.
Guido Alcantar Graciela vs. C Director General del Registro Civil de la Ciudad de México. Oral Familiar 1 Acdo. Núm. Exp. 229/2025.
Gutiérrez López Monserrat Angelina vs. Martínez Osorio Aldo Daniel. Oral Familiar 1 Acdo. Núm. Exp. 1053/2024.
Hernández Morales Jorge. Juris. Voluntaria Familiar 1 Acdo. Núm. Exp. 890/2024.
Hernández Pedraza Isabel. Juris. Voluntaria Familiar 1 Acdo. Núm. Exp. 66/2024.
Huerta Ruíz Cecilia Angélica. Juris. Voluntaria Familiar 1 Acdo. Núm. Exp. 1043/2024.
López Rebuelta Portilla Ana Virginia de la Caridad vs. C Director del Registro Civil de la Ciudad de México. Oral Familiar 1 Acdo. Núm. Exp. 1289/2024.
Martínez Peña Luis Rey. Juris. Voluntaria Familiar 1 Acdo. Núm. Exp. 1749/2024.
Martínez Sosa Juana María. Juris. Voluntaria Familiar 1 Acdo. Núm. Exp. 26/2025.
Miravete Miranda Laura Ludmila vs. Damián Díaz Carlos Gabriel. Especial Familiar 1 Acdo. Núm. Exp. 416/2024.
Mora Contreras Martín Luz vs. Salas Gutiérrez Mónica. Especial Familiar Comparecencia Ratif. Div. 1 Acdo. Núm. Exp. 1379/2024.
Muñoz Vázquez Bertha vs. Munguía Vargas Ricardo. Especial Familiar 1 Acdo. Núm. Exp. 146/2025.
Orantes Salazar Saudiel vs. Allende Muciño Fabiola Leticia. Oral Familiar 1 Acdo. Núm. Exp. 219/2025.
Pérez Ramírez Laura Ivon vs. Pimentel Islas César Iván. Especial Familiar 1 Acdo. Núm. Exp. 76/2025.
Ramírez Baltazar Apolonio. Juris. Voluntaria Familiar 1 Acdo. Núm. Exp. 1709/2024.
Ramírez Monroy Guadalupe. Juris. Voluntaria Familiar 1 Acdo. Núm. Exp. 1453/2024.
Romero Rodríguez Victoria Lucía vs. García Cetina Carlos Rodrigo. Juic. Oral de Filia. Oral Familiar Comparecencia Entrega de Billete de Depósito. 1 Acdo. Núm. Exp. 963/2023.
Santana Navarrete Rosa vs. C Director General del Registro Civil de la Ciudad de México. Oral Familiar 1 Acdo. Núm. Exp. 1796/2024.
Serrano Ruíz María Lorena vs. González García Víctor Héctor. Especial Familiar 1 Acdo. Núm. Exp. 226/2025.
Sistema para el Desarrollo Integral de la Familia de la Ciudad de México vs. Rodríguez Hernández Jesús y García Hernández Ana Beatriz y Hernández Vásquez Rosa y García Olvera José Víctor y Hernández González Ana Maura. Juic. Especial de Pérd. de la Patria Potest. Familiar 1 Acdo. Núm. Exp. 56/2023.
Villordo Jiménez Iclia vs. Torres Cruz Noé. Especial Familiar 1 Acdo. Núm. Exp. 1953/2024.
Wolf Sánchez Bernardo vs. Moreno Apolinar Polet. Especial Familiar 1 Acdo. Núm. Exp. 213/2025.
De Jesús Cruz Rodrigo vs. Romero Ayala Talia Monserrat. Especial Familiar Comparecencia Ratif. Div. 1 Acdo. Núm. Exp. 779/2024.

LA SECRETARIA JUDICIAL AUXILIAR
LIC. NALLELY BAZA DE LA CRUZ

SOLO CONSULTA
SOLO CONSULTA
SOLO CONSULTA

UNIDADES DE GESTIÓN JUDICIAL

UNIDAD DE GESTIÓN JUDICIAL TIPO 2 MATERIA CIVIL ETAPA POSTULATORIA NÚMERO 1

JUEZ GILBERTO RUÍZ HERNÁNDEZ
ACUERDOS DEL 10 DE FEBRERO DEL 2025

Castillo Zavala Irma. Cnpcyf - Especial de Arrendamiento Oral Núm. Exp. 117/2024 Seguimiento de Expediente. 1 Acdo.

Centro de Servicio Tardin S.A. de C.V. vs. Heren. Automotriz S.A. de C.V. y su Causahabiente Legado Automotriz S.A. de C.V. Cnpcyf - Especial de Arrendamiento Oral Núm. Exp. 325/2025 Seguimiento de Expediente. 1 Acdo.

Flores Tapia Norma Patricia vs. Ruíz Vázquez Jaime y Olvera Monroy Ángela. Cnpcyf - Medios Preparatorios a Juic. Especial de Arrendamiento Oral Núm. Exp. 144/2025 Desechamiento. 1 Acdo.

González Ortega Héctor vs. Narváez Romero María del Pilar. Cnpcyf - Especial de Arrendamiento Oral Núm. Exp. 130/2024 Acdo. Des. Req. Aut. Admisorio. 1 Acdo.

Hinojosa y Álvarez Manilla Ana María vs. Cortés Sauza Martha Paola y Cortés Sauza María Lidia y Cortés Sauza María Cristina. Cnpcyf - Especial de Arrendamiento Oral Núm. Exp. 149/2025 Returno Central Notificadores. 1 Acdo.

Instituto del Fondo Nacional de la Vivienda para los Trabajadores (Infonavit) vs. Hernández Reyes Miguel Ángel. Cnpcyf - Especial Hipotecario Oral Núm. Exp. 112/2024 Se Desecha Demanda. 1 Acdo.

Intercam Banco, Sociedad Anónima, Institución de Banca Múltiple, Intercam Grupo Financiero vs. Polímeros Mexicanos, Sociedad Anónima Promotora de Inversión de Capital Variable y Gómez Chacón José Antonio. Cnpcyf - Especial Hipotecario Oral Núm. Exp. 329/2025 Seguimiento de Expediente. 2 Acdos.

Lgf Occidente S.A. de C.V. Sofom Enr vs. Olivares Rodríguez Roberto Eduardo. Cnpcyf - Especial Hipotecario Oral Núm. Exp. 19/2024 Seguimiento de Expediente. 1 Acdo.

Márquez y Asociados, Sociedad Civil vs. Almader Galván Victorino y Galván Hernández Imelda. Cnpcyf - Especial de Arrendamiento Oral Núm. Exp. 391/2025 Requerimiento. 1 Acdo.

Pérez Fragoso Beda Rocío vs. Pérez Pérez Alma Gabriela. Cnpcyf - Especial de Arrendamiento Oral Núm. Exp. 132/2025 Tramite. 1 Acdo.

Rodríguez González Olivia vs. Salto Gil Yunuhen. Cnpcyf - Especial de Arrendamiento Oral Núm. Exp. 258/2025 Auto Admisorio. 1 Acdo.

Scotiabank Inverlat S.A., Institución de Banca Múltiple, Grupo Financiero Scotiabank Inverlat vs. Zarco Santamaría Julieta Juanita. Cnpcyf - Especial Hipotecario Oral Núm. Exp. 375/2025 Seguimiento de Expediente. 1 Acdo.

Scotiabank Inverlat, S.A., Institución de Banca Múltiple, Grupo Financiero Scotiabank Inverlat vs. Arellano Reyes José Luis y Organización Emotion International, S.A. de C.V. Cnpcyf - Especial Hipotecario Oral Núm. Exp. 320/2025 Seguimiento de Expediente. 1 Acdo.

JUEZ CLAUDIA PÉREZ RAMÍREZ
ACUERDOS DEL 10 DE FEBRERO DEL 2025

Banco Mercantil del Norte Sa Institución de Banca Múltiple Grupo Financiero Banorte vs. Mendoza Ortiz Nancy. Cnpcyf - Especial Hipotecario Oral Núm. Exp. 12/2025 Acuerdo, No Días y Hrs. Elab. Ced. 2 Acdos.

BBVA México Sa Institución de Banca Múltiple Grupo Financiero BBVA México vs. Arriola Mondragón Rubén vs. Banco de México en su Carácter de Fiduciario del Gobierno Federal en el Fideicomiso Denominado Fondo de Operación y Financiamiento Bancario a la Vivienda (Fovi). Cnpcyf - Especial Hipotecario Oral Núm. Exp. 207/2025 Admisorio. 1 Acdo.

Inmobiliaria Piñon S.A. de C.V. vs. Alban Maldonado Agustín Guillermo y Magaña Ruvalcava Paloma Regina y Buch Lerdo de Tejada Francisco Javier y Palomino Buch Carlos Javier y Universidad Univer Milenium del Estado de México S. C. Cnpcyf - Especial de Arrendamiento Oral Núm. Exp. 351/2025 Seguimiento de Expediente. 1 Acdo.

Instituto del Fondo Nacional de la Vivienda para los Trabajadores (Infonavit) vs. Reyes Dolores Pablo Javier. Cnpcyf - Especial Hipotecario Oral Núm. Exp. 90/2024 Razón Actuarial. 1 Acdo.

Kiyoko Nashiki Correa Ana Laura vs. Solano Hernández Jéssica Alejandra. Cnpcyf - Especial de Arrendamiento Oral Núm. Exp. 428/2025 Prevención. 1 Acdo.

Reyes Maldonado María Isabel vs. Soto Hilario Héctor. Cnpcyf - Especial de Arrendamiento Oral Núm. Exp. 292/2025 Auto Admisorio. 1 Acdo.

Scotiabank Inverlat S.A., Institución de Banca Múltiple, Grupo Financiero Scotiabank Inverlat vs. Bruno Vargas Sergio. Cnpcyf - Especial Hipotecario Oral Núm. Exp. 441/2025 Se Desecha Demanda. 1 Acdo.

Scotiabank Inverlat, S.A., Institución de Banca Múltiple, Grupo Financiero Scotiabank Inverlat vs. Fernández Tostado Sergio. Cnpcyf - Especial Hipotecario Oral Núm. Exp. 422/2025 Desechamiento. 1 Acdo.

Scotiabank Inverlat, S.A., Institución de Banca Múltiple, Grupo Financiero Scotiabank Inverlat vs. Ortega Lara Carlos Eduardo. Cnpcyf - Especial Hipotecario Oral Núm. Exp. 420/2025 Prevención. 1 Acdo.

Taniatan S.A. de C.V. vs. Universidad Univer Milenium del Estado de México S. C. y Alban Maldonado Agustín Guillermo y Magaña Ruvalcaba Paloma Regina y Buch Lerdo de Tejada Francisco Javier y Palomino Buch Carlos Javier. Cnpcyf - Especial de Arrendamiento Oral Núm. Exp. 349/2025 Seguimiento de Expediente. 1 Acdo.

Tresisa S.A. de C.V. vs. Buendía Osorio Carlos Alberto. Cnpcyf - Especial de Arrendamiento Oral Núm. Exp. 245/2025 Autorizados. 1 Acdo.

JUEZ GEORGINA RAMÍREZ PAREDES
ACUERDOS DEL 10 DE FEBRERO DEL 2025

Amaro Maqueo Bárbara Margarita vs. García Barba Juan Manuel. Cnpcyf - Medios Preparatorios a Juic. Especial de Arrendamiento Oral Núm. Exp. 426/2025 Desechamiento. 1 Acdo.

Banco Mercantil del Norte, S.A., Institución de Banca Múltiple, Grupo Financiero Banorte vs. Salazar Goñi Anette vs. Instituto del Fondo Nacional de Los Trabajadores (Infonavit) Diverso Acredor. Cnpcyf - Especial Hipotecario Oral Núm. Exp. 49/2024 Otro. 1 Acdo.

Banco Santander México Sociedad Anónima Institución de Banca Múltiple Grupo Financiero Santander México vs. López Sánchez Patricia. Cnpcyf - Especial Hipotecario Oral Núm. Exp. 417/2025 Requerimiento. 1 Acdo.

BBVA México Sa Institución de Banca Múltiple Grupo Financiero BBVA México vs. Hidalgo Wadllimar Marcia. Cnpcyf - Especial Hipotecario Oral Núm. Exp. 313/2025 Seguimienyto de Expediente. 1 Acdo.

BBVA México Sa Institución de Banca Múltiple Grupo Financiero BBVA México vs. Hurtado Sánchez Concepción. Cnpcyf - Especial Hipotecario Oral Núm. Exp. 390/2025 Prevención. 1 Acdo.

Briz Fajardo Graciela vs. Mejía González Luis Felipe. Cnpcyf - Especial de Arrendamiento Oral Núm. Exp. 224/2025 Admisorio. 1 Acdo.

Delgado Andrade María Isabel vs. Andrade González Ma B Yolanda. Cnpcyf - Especial de Arrendamiento Oral Núm. Exp. 395/2025 Desechamiento. 1 Acdo.

Delgado Andrade María Isabel vs. Andrade González Ma B Yolanda. Cnpcyf - Especial de Arrendamiento Oral Núm. Exp. 396/2025 Desechamiento. 1 Acdo.

Delgado Andrade María Isabel vs. Andrade González Ma. B. Yolanda. Cnpcyf - Especial de Arrendamiento Oral Núm. Exp. 408/2025 Se Desecha Demanda. 1 Acdo.

Fonseca Salazar Martha Elba vs. Santander México S.A. Institución de Banca Múltiple Grupo Financiero Santander México y Otro y Contreras García Alejandro. Cnpcyf - Especial Hipotecario Oral Núm. Exp. 300/2025 Seguimiento de Expediente. 1 Acdo.

García Juan Mercedes vs. Rosas Téllez María Isabel. Cnpcyf - Especial de Arrendamiento Oral Núm. Exp. 319/2025 Prevención. 1 Acdo.

HSBC México Sa Institución de Banca Múltiple Grupo Financiero HSBC vs. Figueroa Gallo Juan José y Gallegos Rueda Laura. Cnpcyf - Especial Hipotecario Oral Núm. Exp. 202/2025 Dada Oficio. 1 Acdo.

SOLO CONSULTA
SOLO CONSULTA
SOLO CONSULTA

Scotiabank Inverlat Sa Institución de Banca Múltiple Grupo Financiero Scotiabank Inverlat vs. Velasco San Agustín Jovita. Cnpcyf - Especial Hipotecario Oral Núm. Exp. 433/2025 Prevención. 1 Acdo.

Scotiabank Inverlat, S.A. Institución de Banca Múltiple, Grupo Financiero Scotiabank Inverlat vs. Salomón Martínez Josué y Martínez Roldán Jocelyn Ivett vs. Instituto del Fondo Nacional de la Vivienda para los Trabajadores. Cnpcyf - Especial Hipotecario Oral Núm. Exp. 194/2025 Oficio Inscripción de Demanda. 1 Acdo.

Serrano Santa Irene vs. Jofre Martínez Daniel y Jofre Martínez María de Lourdes. Cnpcyf - Medios Preparatorios a Juic. Especial de Arrendamiento Oral Núm. Exp. 169/2025 Desechamiento. 1 Acdo.

JUEZ JUDITH COVA CASTILLO

ACUERDOS DEL 10 DE FEBRERO DEL 2025

Arteaga Silva Laura Ivonne vs. Muñoz Fierro Julio César. Cnpcyf - Especial de Arrendamiento Oral Núm. Exp. 235/2025 Admisorio. 1 Acdo.

Banco Mercantil del Norte Sa Institución de Banca Múltiple Grupo Financiero Banorte vs. Carrión Carrillo Mariana. Cnpcyf - Especial Hipotecario Oral Núm. Exp. 218/2025 Acuerdo. 1 Acdo.

BBVA México, S.A., Institución de Banca Múltiple, Grupo Financiero BBVA México vs. Fuentes García Luis Gustavo y Kiekari Frozen Foods, S.A. de C.V. Cnpcyf - Especial Hipotecario Oral Núm. Exp. 328/2025 Seguimiento de Expediente. 1 Acdo.

BBVA México, S.A., Institución de Banca Múltiple, Grupo Financiero BBVA México vs. Kiekari Frozen Foods, S.A. de C.V. Cnpcyf - Especial Hipotecario Oral Núm. Exp. 107/2024 Queja. 1 Acdo.

Calderón Jiménez Lilián vs. Constructora y Promotora Tierra Blanca, S.A. de C.V. Cnpcyf - Especial de Arrendamiento Oral Núm. Exp. 415/2025 Desechamiento. 1 Acdo.

Delgado Molins José Luis y Delgado Molina Mariana Silvia y Delgado Molina María Elisa vs. Patiño Piña Laura. Cnpcyf - Especial de Arrendamiento Oral Núm. Exp. 392/2025 Seguimiento de Expediente. 1 Acdo.

Galicia Ledezma Nieves vs. Vértiz María del Carmen. Cnpcyf - Especial de Arrendamiento Oral Núm. Exp. 307/2025 Admisión de Demanda. 1 Acdo.

González Valles Ernesto vs. Aguilar Caro Víctor Isaac y Vázquez Ayala Karina Verónica. Cnpcyf - Especial de Arrendamiento Oral Núm. Exp. 445/2025 Admisorio. 1 Acdo.

Instituto del Fondo Nacional de la Vivienda para los Trabajadores (Infonavit) vs. Fierro Torres Jesús Armando. Cnpcyf - Especial Hipotecario Oral Núm. Exp. 32/2024 Razón Actuarial. 1 Acdo.

Noboru Alto S.A. de C.V. vs. Amiga Jasqui Elías y Micha Sacal David y Ambe Attar Rosa y Hayashida Grappin Dafne y Hayashida Grappin Karime y Sacal Mizrahi Salim y Chayo Cherem Gabriel Sion y Davidson Morgenstern Mordejai y Tuahi Husni Salomón y Rendón Escoboza María del Carmen y Pérez Martínez Armando y Amonb Kanan Jack y Marín Gómez Rodrigo y Marín Gómez Rodrigo y Micha Mabe Regina y Soto García Miguel Antel y del Rangel Soto Alejandra y Amiga Levy Isaac. Cnpcyf - Especial Hipotecario Oral Núm. Exp. 431/2025 Prevención. 1 Acdo.

Scotiabank Inverlat, Sociedad Anónima, Institución de Banca Múltiple, Grupo Financiero Scotiabank Inverlat vs. Puente Trejo Marco Antonio. Cnpcyf - Especial Hipotecario Oral Núm. Exp. 434/2025 Desechamiento por Incompetencia. 1 Acdo.

JUEZ DANIEL REYES PÉREZ

ACUERDOS DEL 10 DE FEBRERO DEL 2025

Ballina Cermeño María Antonieta vs. Herrera Laguna Marco Antonio y Laguna González María de Lourdes. Cnpcyf - Especial de Arrendamiento Oral Núm. Exp. 5/2024 Dada Nueva Cuenta. 1 Acdo.

Banco Santander México vs. Sánchez Galindo Porfirio y Villegas Giraldo Yarledy Andrea. Cnpcyf - Especial Hipotecario Oral Núm. Exp. 379/2025 Seguimiento de Expediente. 1 Acdo.

BBVA México S a Institución de Banca Múltiple Grupo Financiero BBVA México vs. Tejeda Flores Joshua Mauricio. Cnpcyf - Especial Hipotecario Oral Núm. Exp. 294/2025 Se Admite Demanda. 1 Acdo.

Herrera Díaz Elsa Ariadna vs. Quixinetl Olvera Martín. Cnpcyf - Especial de Arrendamiento Oral Núm. Exp. 412/2025 Desechamiento. 1 Acdo.

Herrera Muraña Luis Carlos vs. Corzo Rodríguez Josué. Cnpcyf - Especial de Arrendamiento Oral Núm. Exp. 432/2025 Admisorio. 1 Acdo.

Martínez Nava Guadalupe vs. García Lagunas Roberto Carlos y García Lagunas Ángeles Leticia. Cnpcyf - Especial de Arrendamiento Oral Núm. Exp. 301/2025 Razón Actuarial. 1 Acdo.

Scotiabank Inverlat Sa Institución de Banca Múltiple Grupo Financiero Scotiabank Inverlat vs. Valderrabano Ramírez Raúl. Cnpcyf - Especial Hipotecario Oral Núm. Exp. 51/2024 No Desahogo de Requerimiento. 1 Acdo.

NO PUBLICADOS

Instituto del Fondo Nacional de la Vivienda para los Trabajadores vs. Díaz Ramírez Brenda. Cnpcyf - Especial Hipotecario Oral Núm. Exp. 125/2024 Se Ordena Emplazamiento. 1 Acdo.

Instituto del Fondo Nacional de la Vivienda para los Trabajadores vs. Ramos Ruíz Carlos Raziel. Cnpcyf - Especial Hipotecario Oral Núm. Exp. 40/2024 Se Ordena Emplazamiento. 1 Acdo.

JUEZ JOSÉ AGUSTÍN PÉREZ CORTES

ACUERDOS DEL 10 DE FEBRERO DEL 2025

Baca González Ma Celia vs. Quintana Rodríguez Jéssica Viridiana. Cnpcyf - Juris. Voluntaria para Juic. Especial de Arrendamiento Oral Núm. Exp. 418/2025 Desechamiento. 1 Acdo.

Banco Mercantil del Norte Sa Institución de Banca Múltiple Grupo Financiero Banorte vs. Carmona Martínez Alma Delia vs. Instituto del Fondo Nacional de la Vivienda para los Trabajadores. Cnpcyf - Especial Hipotecario Oral Núm. Exp. 62/2025 Se Ordena Emplazamiento. 1 Acdo.

Banco Mercantil del Norte, S.A., Institución de Bnca Múltiple, Grupo Financiero Banorte vs. Velázquez Martínez Gustavo Gerardo y Ambriz Flores Briseide. Cnpcyf - Especial Hipotecario Oral Núm. Exp. 231/2025 Acuerdo. 1 Acdo.

Barragán Rojo Juana vs. Anaya Benavides Isaac y Anaya González Laura Patricia. Cnpcyf - Especial de Arrendamiento Oral Núm. Exp. 140/2025 Desechamiento. 1 Acdo.

Barrón Sesma Miguel vs. Ramos Hernández Pedro. Cnpcyf - Especial de Arrendamiento Oral Núm. Exp. 381/2025 Desechamiento. 1 Acdo.

Castillo Zavala Hermelinda vs. Núñez Almanza Martha Patricia. Cnpcyf - Especial de Arrendamiento Oral Núm. Exp. 393/2025 Prevención. 1 Acdo.

Gallegos Chavarría Rosalinda vs. Rivera Romero Ana Elvia y Rugerio Flores Gabriela. Cnpcyf - Especial de Arrendamiento Oral Núm. Exp. 409/2025 Prevención. 1 Acdo.

Gallegos Chavarría Rosalinda vs. Saanchez Ramírez Juan Carlos. Cnpcyf - Especial de Arrendamiento Oral Núm. Exp. 410/2025 Prevención. 1 Acdo.

HSBC México Sa Institución de Banca Múltiple Grupo Financiero HSBC vs. Rodríguez Romo Raúl Alfonso y Hernández Morán Elizabeth. Cnpcyf - Especial Hipotecario Oral Núm. Exp. 256/2025 Recurso de Queja. 1 Acdo.

Paz López Angélica vs. Álvarez López Selene Ivette y Trocino Negrete Raúl Mariano. Cnpcyf - Especial de Arrendamiento Oral Núm. Exp. 154/2025 Admisión Demanda, Requerimiento Actora Señale. 1 Acdo.

Pérez Ibarra Carlos Leonardo vs. López Rodríguez Reyna Rocío y Maroñas Escobar Antonio Andrés. Cnpcyf - Especial de Arrendamiento Oral Núm. Exp. 115/2025 Aclaración de Auto. 1 Acdo.

Saavedra Ramírez Mariana Cristina vs. Lora Chi David Rubén. Cnpcyf - Especial de Arrendamiento Oral Núm. Exp. 173/2025 Auto Admisorio. 1 Acdo.

Santos Hagmaier Rafael y Maciel Aguiar María Teresa vs. Dart S.A. de C.V. Cnpcyf - Especial Hipotecario Oral Núm. Exp. 423/2025 Desechamiento. 1 Acdo.

Scotiabank Inverlat, Sociedad Anónima, Institución de Banca Múltiple Grupo Financiero Scotiabank Inverlat vs. Loustalot Saucedo Luis Gonzaga. Cnpcyf - Especial Hipotecario Oral Núm. Exp. 369/2025 Seguimiento de Expediente. 2 Acdos.

Velásquez Botero Esperanza vs. Durán Rodríguez Allan Christian y Rodríguez Villegas Juana Teresa. Cnpcyf - Especial de Arrendamiento Oral Núm. Exp. 403/2025 Prevención. 1 Acdo.

SOLO CONSULTA
SOLO CONSULTA
SOLO CONSULTA

UNIDAD DE GESTIÓN JUDICIAL TIPO 2 MATERIA CIVIL ETAPA POSTULATORIA NÚMERO 2

JUEZ NANCY LECHUGA TREJO
ACUERDOS DEL 10 DE FEBRERO DEL 2025

Banco Mercantil del Norte Sa Institución de Banca Múltiple Grupo Financiero Banorte vs. De la Rosa Astudillo Érika. Cnpcyf - Especial Hipotecario Oral Núm. Exp. 70/2024 Reconoc. de Personalidad. 1 Acdo.

Banco Santander México, Sociedad Anónima, Institución de Banca Múltiple, Grupo Financiero Santander México vs. Gárate Ayala Alejandro. Cnpcyf - Especial Hipotecario Oral Núm. Exp. 107/2025 Vista. 1 Acdo.

Carreño Platt Vanessa vs. Mera Gamarra Patricia y Blanco Portilla Rodrigo Herminio y López de Lara Esquivel Ricardo. Cnpcyf - Especial de Arrendamiento Oral Núm. Exp. 307/2025 Acceso Plataforma Mi Tribunal. 1 Acdo.

Damián Córdova Flor María Soleil vs. Álvarez Vidal Alline Vanessa. Cnpcyf - Especial de Arrendamiento Oral Núm. Exp. 137/2024 Se Ordena Nueva Cedula. 1 Acdo.

Hernández García Beatriz Eugenia vs. González Ventura José Ángel y Mora Pineda Marisela y Pineda Martínez María Juana. Cnpcyf - Especial de Arrendamiento Oral Núm. Exp. 67/2025 Elaborese Cedula de Notificación. 1 Acdo.

HSBC México, Sociedad Anónima, Institución de Banca Múltiple, Grupo Financiero HSBC vs. Vargas González Mauricio Alejandro. Cnpcyf - Especial Hipotecario Oral Núm. Exp. 405/2025 Requerimiento. 1 Acdo.

Ocariz Suárez Mario Isaías vs. Abundis Rivera Agustín. Cnpcyf - Juris. Voluntaria para Juic. Especial de Arrendamiento Oral Núm. Exp. 339/2025 Acceso Plataforma Mi Tribunal. 2 Acdos.

Ríos Martínez Clara vs. Cruz Regalado María del Refugio. Cnpcyf - Especial de Arrendamiento Oral Núm. Exp. 411/2025 Desechamiento. 1 Acdo.

Santoyo Güemes Luz María de Guadalupe y Santoyo Guemes Rosa del Carmen vs. Flores Herrera María del Rocío y Sánchez González Juan Carlos. Cnpcyf - Especial de Arrendamiento Oral Núm. Exp. 119/2025 Correo Electrónico. 1 Acdo.

JUEZ JORGE ORTEGA CAMACHO
ACUERDOS DEL 10 DE FEBRERO DEL 2025

Banca Afirme, Sociedad Anónima Institución de Banca Múltiple, Afirme Grupo Financiero vs. Cabral Palacios Herón Alberto. Cnpcyf - Especial Hipotecario Oral Núm. Exp. 27/2024 Vista Con Razón Actuarial. 1 Acdo.

Banco Santander México S.A. Institución de Banca Múltiple Grupo Financiero Santander México vs. Moreno Ruíz Agustín. Cnpcyf - Especial Hipotecario Oral Núm. Exp. 184/2025 Desechamiento. 1 Acdo.

Banco Santander México Sociedad Anónima Institución de Banca Múltiple Grupo Financiero Santander México vs. Flores Osnaya María Cristina. Cnpcyf - Especial Hipotecario Oral Núm. Exp. 84/2025 Se Ordena Nueva Cedula. 1 Acdo.

Banco Santander México Sociedad Anónima Institución de Banca Múltiple Grupo Financiero Santander México vs. Lara García Pablo Antonio. Cnpcyf - Especial Hipotecario Oral Núm. Exp. 383/2025 Admisión de Demanda. 1 Acdo.

Blanc Escalante Lucía vs. Trujillo Bravo Salvador Arturo. Cnpcyf - Especial de Arrendamiento Oral Núm. Exp. 356/2025 Solic. Mi Tribunal. 1 Acdo.

Campos Martínez Verónica vs. Romero Oliva Andrea y Jiménez Méndez Daniel. Cnpcyf - Especial de Arrendamiento Oral Núm. Exp. 436/2025 Prevención. 1 Acdo.

Durán Rodríguez Sandra vs. Piña López Valeria Danae y Alquicira Jiménez Manuel Alejandro. Cnpcyf - Especial de Arrendamiento Oral Núm. Exp. 433/2025 Requerimiento. 1 Acdo.

Durán Rodríguez Sandra vs. Piña López Valeria Danae y Alquicira Jiménez Manuel Alejandro. Cnpcyf - Especial de Arrendamiento Oral Núm. Exp. 446/2025 Prevención. 1 Acdo.

Instituto del Fondo Nacional de la Vivienda para los Trabajadores vs. Montero López Laura. Cnpcyf - Especial Hipotecario Oral Núm. Exp. 364/2025 Oficio Rpp. 1 Acdo.

Matuk Saquis Elías Antonio vs. Hall Fra Extrusiones S.A. de C.V. Cnpcyf - Especial de Arrendamiento Oral Núm. Exp. 412/2025 Desechamiento. 1 Acdo.

Montes de Oca Gil Bertha vs. Vargas Galindo Armando. Cnpcyf - Especial de Arrendamiento Oral Núm. Exp. 293/2025 Autorizaciones. 1 Acdo.

Pimentel Ariza Marcecy vs. Estrada Orellana Isabel Esperanza. Cnpcyf - Especial de Arrendamiento Oral Núm. Exp. 48/2025 Admisorio. 1 Acdo.

Scotiabank Inverlat S.A., Institución de Banca Múltiple, Grupo Financiero Scotiabank Inverlat vs. Gómez Nieto Citlali Irais. Cnpcyf - Especial Hipotecario Oral Núm. Exp. 374/2025 Acceso Plataforma Mi Tribunal. 1 Acdo.

Scotiabank Inverlat Sa Institución de Banca Múltiple Grupo Financiero Scotiabank Inverlat vs. Guerrero Becerril Fabiola Guadalupe. Cnpcyf - Especial Hipotecario Oral Núm. Exp. 50/2024 Acdo. Promoción. 1 Acdo.

JUEZ MARÍA MAGDALENA MALPICA CERVANTES
ACUERDOS DEL 10 DE FEBRERO DEL 2025

Administradora Fome 2 S de R L de C.V. vs. Ibarra Carrasco Ricardo. Cnpcyf - Especial Hipotecario Oral Núm. Exp. 437/2025 Desechamiento. 1 Acdo.

Axa Seguros, S.A. de C.V. vs. Medrano Sicairos Luis Enrique. Cnpcyf - Especial de Arrendamiento Oral Núm. Exp. 426/2025 Requerimiento. 1 Acdo.

Banco Mercantil del Norte, Sociedad Anónima Institución de Banca Múltiple, Grupo Financiero Banorte vs. Colmenero Acuña Janeth Celene. Cnpcyf - Especial Hipotecario Oral Núm. Exp. 69/2024 Se Ordena Nueva Cedula. 1 Acdo.

Banco Mercantil del Norte, Sociedad Anónima, Institución de Banca Múltiple, Grupo Financiero Banorte vs. Montes de Oca Chaparro Guillermo Rafael vs. Instituto del Fondo Nacional de la Vivienda para los Trabajadores (Infonavit). Cnpcyf - Especial Hipotecario Oral Núm. Exp. 392/2025 Admisión. 1 Acdo.

BBVA México Sociedad Anónima Institución de Banca Múltiple Grupo Financiero BBVA México vs. Alarcón Zamora Antonio. Cnpcyf - Especial Hipotecario Oral Núm. Exp. 389/2025 1 Acdo.

BBVA México, Sociedad Anónima, Institución de Banca Múltiple, Grupo Financiero BBVA México vs. Quirós Solano Mariam Elizabeth y Córdoba Torres Miguel Ángel. Cnpcyf - Especial Hipotecario Oral Núm. Exp. 441/2025 Desechamiento. 1 Acdo.

Fundación de Ayuda a la Ancianidad Iap vs. Velázquez Correa Jacaranda y Colín García Maira Yazmín. Cnpcyf - Especial de Arrendamiento Oral Núm. Exp. 39/2025 Constancia de Notificación. 1 Acdo.

Hernández Martínez Guadalupe vs. Pacheco Chávez Ricardo. Cnpcyf - Especial de Arrendamiento Oral Núm. Exp. 413/2025 Desechamiento. 1 Acdo.

Luevano Mendoza Silvia vs. Ponce Hernández Yaneth. Cnpcyf - Medios Preparatorios a Juic. Especial de Arrendamiento Oral Núm. Exp. 427/2025 Se Desecha. 1 Acdo.

Sánchez Alejo Jorge vs. Hernández Manríquez Jacquelin y Hernández Manríquez Evaristo Rolando. Cnpcyf - Medios Preparatorios a Juic. Especial de Arrendamiento Oral Núm. Exp. 394/2025 Prevención. 1 Acdo.

Sánchez Alejo Jorge vs. Hernández Manríquez Jacquelin y Hernández Manríquez Evaristo Rolando. Cnpcyf - Medios Preparatorios a Juic. Especial de Arrendamiento Oral Núm. Exp. 395/2025 Prevención. 1 Acdo.

Sánchez Alejo Jorge vs. Hernández Manríquez Jacquelin y Hernández Manríquez Evaristo Rolando. Cnpcyf - Medios Preparatorios a Juic. Especial de Arrendamiento Oral Núm. Exp. 396/2025 Prevención. 1 Acdo.

Sánchez Reyes Ana vs. Gutiérrez Velázquez Jonathan. Cnpcyf - Especial de Arrendamiento Oral Núm. Exp. 148/2025 Desechamiento. 1 Acdo.

Scotiabank Inverlat S.A., Institución de Banca Múltiple, Grupo Financiero Scotiabank Inverlat vs. Arellanes González Efraín. Cnpcyf - Especial Hipotecario Oral Núm. Exp. 151/2025 Razon Actuarial Sin Diligenciar. 1 Acdo.

Scotiabank Inverlat Sa Institución de Banca Múltiple Grupo Financiero Scotiabank Inverlat vs. Montiel Mendoza Felipe y González Hernández Anahi. Cnpcyf - Especial Hipotecario Oral Núm. Exp. 300/2025 Desechamiento. 1 Acdo.

SOLO CONSULTA
SOLO CONSULTA
SOLO CONSULTA

Scotiabank Inverlat Sa Institución de Banca Múltiple Grupo Financiero Scotiabank Inverlat vs. Morales de la Luz Alejandra Sylvia y Valdenegro Camarillo Fernando. Cnpcyf - Especial Hipotecario Oral Núm. Exp. 301/2025 Emplaz. Realizado. 1 Acdo.

Scotiabank Inverlat, S. A, Institución de Banca Múltiple, Grupo Financiero Scotiabank Inverlat vs. Álvarez Rocha Alma Rosa. Cnpcyf - Especial Hipotecario Oral Núm. Exp. 371/2025 Acceso Plataforma Mi Tribunal. 1 Acdo.

Scotiabank Inverlat, S.A., Institución de Banca Múltiple, Grupo Financiero Scotiabank Inverlat vs. Correa Oliva Ana Érika. Cnpcyf - Especial Hipotecario Oral Núm. Exp. 422/2025 Desechamiento. 1 Acdo.

Sociedad Hipotecaria Federal Sociedad Nacional de Crédito Institución de Banca de Desarrollo en su Carácter de Fiduciario Sustituto del Fondo de Operación y Financiamiento Bancario a la Vivienda (Fovi) vs. Beristain Chiquito Arturo y Sánchez López Josefina y Beristain Chiquito Sergio. Cnpcyf - Especial Hipotecario Oral Núm. Exp. 262/2025 Solic. Mi Tribunal. 1 Acdo.

Sociedad Hipotecaria Federal Sociedad Nacional de Crédito Institución de Banca de Desarrollo en su Carácter de Fiduciario Sustituto del Fondo de Operación y Financiamiento Bancario a la Vivienda (Fovi) vs. Martínez Cerón Jesús y Romero Muñoz María Guadalupe. Cnpcyf - Especial Hipotecario Oral Núm. Exp. 220/2025 Acceso Plataforma Mi Tribunal. 1 Acdo.

Toledo Castillo Yeeny vs. Contreras Toledo Alan. Cnpcyf - Especial de Arrendamiento Oral Núm. Exp. 311/2025 Admisión de Demanda. 1 Acdo.

JUEZ FERNANDO NAVARRETE AMÉZQUITA
ACUERDOS DEL 10 DE FEBRERO DEL 2025

Banco Santander México Sociedad Anónima Institución de Banca Múltiple Grupo Financiero Santander México vs. Adame Brana José Manuel. Cnpcyf - Especial Hipotecario Oral Núm. Exp. 206/2025 Se Ordena Nueva Cedula. 1 Acdo.

Bayo Melean Raúl vs. Canales Islas Diana Enid. Cnpcyf - Especial de Arrendamiento Oral Núm. Exp. 98/2025 Vista Razón Actuarial. 1 Acdo.

HSBC México, Sociedad Anónima, Institución de Banca Múltiple, Grupo Financiero HSBC vs. Aguilar Ramírez Yaneth. Cnpcyf - Especial Hipotecario Oral Núm. Exp. 407/2025 Requerimiento. 1 Acdo.

Instituto del Fondo Nacional de la Vivienda para los Trabajadores (Infonavit) vs. De la O. Benítez Luis Roberto y Martínez Yáñez Haxel. Cnpcyf - Especial Hipotecario Oral Núm. Exp. 63/2024 Actora Señala Abog Pat y Sust. 1 Acdo.

Instituto del Fondo Nacional de la Vivienda para los Trabajadores vs. Peñaloza Jiménez Rafael Alejandro. Cnpcyf - Especial Hipotecario Oral Núm. Exp. 39/2024 Se Recibe Razón Actuarial. 1 Acdo.

Mejía Ramírez Jaime vs. Salazar González Judith Guadalupe. Cnpcyf - Especial de Arrendamiento Oral Núm. Exp. 417/2025 Prevención. 1 Acdo.

Nstituto del Fondo Nacional de la Vivienda para los Trabajadores (Infonavit) vs. Rivera Hernández José Enrique y Guzmán Sánchez Hayde. Cnpcyf - Especial Hipotecario Oral Núm. Exp. 88/2024 Actora Señala Abog Pat y Sut. 1 Acdo.

Sánchez Hernández Ricardo vs. García Huerta Rebeca. Cnpcyf - Juris. Voluntaria para Juic. Especial de Arrendamiento Oral Núm. Exp. 419/2025 Aprobación Seguimiento Mi Tribunal. 2 Acdos.

Scotiabank Inverlat, S.A. Institución de Banca Múltiple, Grupo Financiero Scotiabank Inverlat vs. Rodríguez Cuevas Luz del Carmen. Cnpcyf - Especial Hipotecario Oral Núm. Exp. 221/2025 Oficio a Disp. 1 Acdo.

Solís Hernández Esperanza Reyna vs. Mata Romero Fortino. Cnpcyf - Especial de Arrendamiento Oral Núm. Exp. 299/2025 Solic. Mi Tribunal. 1 Acdo.

JUEZ HÉCTOR FLORES REYNOSO
ACUERDOS DEL 10 DE FEBRERO DEL 2025

Chávez Trejo María Soledad vs. Arriola Medina Sandra Luz. Cnpcyf - Especial de Arrendamiento Oral Núm. Exp. 329/2025 No Admisión de Recurso. 1 Acdo.

Durán San Vicente Edgardo vs. Carbajal Flores Carlos Armando. Cnpcyf - Especial de Arrendamiento Oral Núm. Exp. 100/2025 Se Ordena Nueva Cedula. 1 Acdo.

Hernández Herrera José Francisco vs. Ibáñez Bonilla María Elena. Cnpcyf - Medios Preparatorios a Juic. Especial de Arrendamiento Oral Núm. Exp. 326/2025 Solic. Mi Tribunal. 1 Acdo.

Instituto del Fondo Nacional de la Vivienda para los Trabajadores (Infonavit) vs. Martínez Ruíz Luis Alfonso. Cnpcyf - Especial Hipotecario Oral Núm. Exp. 66/2024 Manifiesta Act No Pertenecer a Grupo Vulnerable. 1 Acdo.

Instituto del Fondo Nacional de la Vivienda para los Trabajadores (Infonavit) vs. Montiel Meneses Clemente. Cnpcyf - Especial Hipotecario Oral Núm. Exp. 126/2024 Se Recibe Razón de Emplazamiento. 1 Acdo.

Lara Ortega Carmen Astrid vs. Calvo Díaz Gloria del Carmen. Cnpcyf - Especial de Arrendamiento Oral Núm. Exp. 306/2025 Aud. para Medios Preparatorios. 1 Acdo.

Moreno Santellano Erendira Cecilia vs. Pasaje de Electrónica el Salvador, S.A. de C.V. Cnpcyf - Especial de Arrendamiento Oral Núm. Exp. 387/2025 Acceso Plataforma Mi Tribunal. 1 Acdo.

Pablos Saucedo Max vs. Saracco Morales Aldo René y Romero López Julio Alfonso. Cnpcyf - Especial de Arrendamiento Oral Núm. Exp. 150/2025 Se Ordena Notificar a Litisconsorte Activo-Señala Correo y Designa Abogado Patrono y Sustituto. 2 Acdos.

Palma Lara Iris y Martínez Gacia Luis Roberto vs. Carmona Medrano Claudia Gabriela. Cnpcyf - Juris. Voluntaria para Juic. Especial de Arrendamiento Oral Núm. Exp. 357/2025 Se Autoriza Acceso a Exp. Electrónico. 1 Acdo.

Pereda Sanabria Jorge Gabriel vs. Miranda Martínez Carolina. Cnpcyf - Especial de Arrendamiento Oral Núm. Exp. 61/2025 Desechamiento. 1 Acdo.

Scotiabank Inverlat S.A., Institución de Banca Múltiple, Grupo Financiero Scotiabank Inverlat vs. González Lozano Jonathan. Cnpcyf - Especial Hipotecario Oral Núm. Exp. 247/2025 Admisión. 1 Acdo.

Yave Smart Lending Spv Sociedad Anónima Promotora de Inversión de Capital Variable Sociedad Financiera de Objeto Múltiple Entidad No Regulada vs. Buenos Aires Pavón Luis Alberto y García Rivera Zaraith. Cnpcyf - Especial Hipotecario Oral Núm. Exp. 91/2025 Razon Actuarial Sin Diligenciar. 1 Acdo.

JUEZ FELIPE DE JESÚS RODRÍGUEZ DE MENDOZA
ACUERDOS DEL 10 DE FEBRERO DEL 2025

Banco Actinver, S.A., Institución de Banca Múltiple Grupo Financiero Actinver vs. Orozco Flores Verónica y Food Keepers de México, Sociedad de Responsabilidad Limitada de Capital Variable. Cnpcyf - Especial Hipotecario Oral Núm. Exp. 66/2025 Elaborar Oficio para Rpp. 1 Acdo.

García Aguirre Rosalba vs. López Rodríguez Yolanda Arcelia. Cnpcyf - Especial de Arrendamiento Oral Núm. Exp. 123/2025 Desechamiento. 1 Acdo.

Instituto del Fondo Nacional de la Vivienda para los Trabajadores (Infonavit) y Garduño Carranza María Viridiana vs. Martínez de la Serna Rubén Omar y Venegas Contreras Lucero Mireya. Cnpcyf - Especial Hipotecario Oral Núm. Exp. 343/2025 Desechamiento. 1 Acdo.

Scotiabank Inverlat S.A., Institución de Banca Múltiple, Grupo Financiero Scotiabank Inverlat vs. Ramírez Sarabia Juan y Osorio Marquina Agustina Rebeca. Cnpcyf - Especial Hipotecario Oral Núm. Exp. 373/2025 Se Autoriza Acceso a Exp. Electrónico. 1 Acdo.

UNIDAD DE GESTIÓN JUDICIAL TIPO 2 MATERIA CIVIL ETAPA PRELIMINAR, JUICIO Y EJECUCIÓN NÚMERO 1

SIN PUBLICACIONES

UNIDAD DE GESTIÓN JUDICIAL TIPO 2 MATERIA CIVIL ETAPA PRELIMINAR, JUICIO Y EJECUCIÓN NÚMERO 2

SIN PUBLICACIONES

SOLO CONSULTA
SOLO CONSULTA
SOLO CONSULTA

UNIDAD DE GESTIÓN JUDICIAL TIPO 2 MATERIA CIVIL ETAPA PRELIMINAR, JUICIO Y EJECUCIÓN NÚMERO 3

SIN PUBLICACIONES

UNIDAD DE GESTIÓN JUDICIAL TIPO 2 MATERIA FAMILIAR ETAPA POSTULATORIA NÚMERO 1

JUEZ JOSÉ ANTONIO NAVARRETE HERNÁNDEZ
ACUERDOS DEL 10 DE FEBRERO DEL 2025

Aguirre Hernández Carlos Daniel vs. Martínez Colato Tania Guadalupe. Cnpcyf - Guarda y Custodia Núm. Exp. 516/2025 Rechazado. 2 Acdos.

Bravo Rodríguez María Yecenia vs. Jiménez Romero Jorge Antonio. Cnpcyf - Guarda y Custodia Núm. Exp. 962/2025 Desechamiento. 1 Acdo.

Carrera Feliciano Juliana vs. Morales Facundo Jorge Alberto. Cnpcyf - Alimentos Núm. Exp. 990/2025 Admisión. 1 Acdo.

Castillo Cortés José David vs. Lugo Escárcega Araid Areli. Cnpcyf - Guarda y Custodia Núm. Exp. 1077/2025 Auto Desechamiento. 1 Acdo.

Castro Marín Iván vs. Guevara Torres Olimpia. Cnpcyf - Guarda y Custodia Núm. Exp. 1141/2025 Auto Deschamiento. 1 Acdo.

Díaz Morales Humberto vs. Velázquez Tolentino Ana Alicia. Cnpcyf - Régimen de Convivencias Núm. Exp. 956/2025 1 Acdo.

Duarte Martínez Cristina vs. Gutiérrez Carillo Roberto Izael. Cnpcyf - Guarda y Custodia Núm. Exp. 271/2025 Des y Ced. 1 Acdo.

Emiliano de Jesús Reyna Ivon vs. Jiménez Romero Eduardo. Cnpcyf - Alimentos Núm. Exp. 810/2025 Dada. 1 Acdo.

García López América Grisel y González Rosas Gary Enrique. Cnpcyf - Jurisdicciona Voluntaria para Aprobación de Convn. Núm. Exp. 123/2024 Acceso. 1 Acdo.

García Suárez Ana Lizbeth vs. Morales Zamudio Jorge Arturo. Cnpcyf - Alimentos Núm. Exp. 232/2025 1 Acdo.

García Zenón Osvaldo vs. Fernández Ambrocio Lucero. Cnpcyf - Alimentos Núm. Exp. 685/2025 S/T. 1 Acdo.

González Zaragoza Daniela Estefania vs. Martínez García Joel. Cnpcyf - Alimentos Núm. Exp. 969/2025 Auto Desechamiento. 1 Acdo.

Legorreta Chavarría María Fernanda vs. Carmona Colorado Juan Carlos. Cnpcyf - Guarda y Custodia Núm. Exp. 749/2025 S/T. 1 Acdo.

Lorenzo Sánchez Axel Javier vs. Lorenzo Vilchis Javier. Cnpcyf - Alimentos Núm. Exp. 1013/2025 Admisión. 1 Acdo.

Lorenzo Sánchez Axel Javier vs. Lorenzo Vilchis Javier. Cnpcyf - Alimentos Núm. Exp. 1014/2025 Dada Nueva Cuenta. 1 Acdo.

Martínez Serrano Lidia y Martínez Serrano Ricardo y Martínez Serrano Alberto y Martínez Serrano Alejandro vs. No Aplica. Cnpcyf - Jurisdicciona Voluntaria para Identidad de Persona Núm. Exp. 953/2025 Prevención. 1 Acdo.

Mayo Carrillo Yaheni vs. Martínez Valdez Noé Usiel. Cnpcyf - Alimentos Núm. Exp. 57/2025 1 Acdo.

Meza Torrecilla Karina Amairani vs. Jaimes del Río Cristhian. Cnpcyf - Guarda y Custodia Núm. Exp. 194/2024 Acceso. 1 Acdo.

Nava Velázquez Erick Moisés. Cnpcyf - Régimen de Convivencias Núm. Exp. 205/2024 Acceso. 1 Acdo.

Pérez Guarneros Vanesa Guadalupe vs. Arguijo Gómez Erick. Cnpcyf - Alimentos Núm. Exp. 630/2025 Acceso. 1 Acdo.

Rubio León Perla Esperanza vs. Von Wobeser Turueño Martín. Cnpcyf - Alimentos Núm. Exp. 179/2024 C/T. 1 Acdo.

Salazar Ramírez Lorena vs. Ninguno Ninguno. Cnpcyf - Violencia Familiar Núm. Exp. 936/2025 Rechazado. 1 Acdo.

JUEZ MARÍA DE LOS ÁNGELES RUÍZ MENDOZA
ACUERDOS DEL 10 DE FEBRERO DEL 2025

Almonte López Felipe vs. Almonte Cárdenas Gilberto y Almonte Cárdenas Edith y Cárdenas Vázquez Rebeca. Cnpcyf - Alimentos Núm. Exp. 788/2025 1 Acdo.

Archundia Colín Blanca Esthela vs. Registro Civil Villa Victoria. Cnpcyf - Jurisdicciona Voluntaria para Identidad de Persona Núm. Exp. 914/2025 3 Acdos.

Avilés Juárez Adrián vs. Guadarrama Luna Mariana Noelia. Cnpcyf - Guarda y Custodia Núm. Exp. 218/2025 Ced. 1 Acdo.

Bravo Arias Nancy Nayelli. Cnpcyf - Jurisdicciona Voluntaria para Identidad de Persona Núm. Exp. 178/2024 Acceso. 1 Acdo.

Cabello Labana Guadalupe vs. OOOOOOOOOOOOOOOOOOOOOOOOOOOOOO OOOOOOOOOO OOOOOOOOOOOOOOOOOOOOOOOO. Cnpcyf - Jurisdicciona Voluntaria para Nombramiento de Personas Tutoras y Curadoras Núm. Exp. 1069/2025 1 Acdo.

Carreño Gómez Oliva del Carmen. Cnpcyf - Jurisdicciona Voluntaria para Identidad de Persona Núm. Exp. 84/2025 S/T. 3 Acdos.

Casco Farías Érika Lorena vs. Escalante Barrios Erik Tomás. Cnpcyf - Guarda y Custodia Núm. Exp. 996/2025 Desechamiento. 1 Acdo.

Castillo Ruíz Inés vs. No Hay No Hay No Hay. Cnpcyf - Jurisdicciona Voluntaria para Identidad de Persona Núm. Exp. 957/2025 Desechamiento. 1 Acdo.

Cervantes Ramírez Fernando Edgar vs. Vizuet Pérez Tania. Cnpcyf - Guarda y Custodia Núm. Exp. 401/2025 1 Acdo.

Chávez Gómez Carmen Berenice vs. Rodríguez Cortijo Alejandro. Cnpcyf - Alimentos Núm. Exp. 1023/2025 Desechamiento. 1 Acdo.

Cruz Palomar Isaac Francisco Javier vs. García Cordero María Berenice. Cnpcyf - Guarda y Custodia Núm. Exp. 1016/2025 Prevención. 1 Acdo.

Domínguez Pola Blanca Ruby vs. Grajales Serrato René. Cnpcyf - Alimentos Núm. Exp. 1063/2025 Auto Admis. 1 Acdo.

Emeterio Aguirre Mariana Tonancy vs. Lozada Fragoso Carlos Alberto. Cnpcyf - Guarda y Custodia Núm. Exp. 1047/2025 S/T. 1 Acdo.

Flores Ríos Mark vs. Hernández Sánchez María Fernanda. Cnpcyf - Guarda y Custodia Núm. Exp. 1114/2025 Desechamiento. 1 Acdo.

Fragoso Pérez Shantal Alejandra vs. Tapia Miranda Juan Diego. Cnpcyf - Guarda y Custodia Núm. Exp. 689/2025 Acceso. 1 Acdo.

Gil Castilla Armandoo vs. Rojas Meneses Margarita. Cnpcyf - Régimen de Convivencias Núm. Exp. 362/2025 Desistimiento. 1 Acdo.

Gómez Andrade Omar. Cnpcyf - Guarda y Custodia Núm. Exp. 78/2025 Acceso. 1 Acdo.

Gómez Flores Cinthia Carolina vs. Edgar Jiménez Alvarado. Cnpcyf - Guarda y Custodia Núm. Exp. 945/2025 Desechamiento. 1 Acdo.

González Casimiro María Flor de Abril vs. Rocha Rojas Leonel. Cnpcyf - Guarda y Custodia Núm. Exp. 1020/2025 Prevención. 1 Acdo.

González Suárez Leticia vs. Pena Calvo José Luis. Cnpcyf - Alimentos Núm. Exp. 26/2025 1 Acdo.

Guadarrama Robles Carlos Xelhua vs. Cornejo Altuzar Virna Leibny. Cnpcyf - Guarda y Custodia Núm. Exp. 929/2025 1 Acdo.

López Celis Dayane Lizeth. Cnpcyf - Alimentos Núm. Exp. 94/2024 Acceso. 2 Acdos.

Martínez Nájera Maricarmen vs. Domínguez Reyes Lucio. Cnpcyf - Guarda y Custodia Núm. Exp. 972/2025 Admisión de Demanda. 1 Acdo.

Ortiz Reyes Sayra Arlin vs. Castillo Trujillo Alfredo Iván. Cnpcyf - Guarda y Custodia Núm. Exp. 981/2025 Prevención. 1 Acdo.

Ortiz Rodríguez Brayan Osvaldo vs. Vélez Fuentes Blanca Estela. Cnpcyf - Guarda y Custodia Núm. Exp. 1081/2025 1 Acdo.

Ortiz Sánchez Natalia y Ortiz Sánchez Armando Yael vs. Ortiz Guzmán Amrando. Cnpcyf - Alimentos Núm. Exp. 820/2025 Admisión. 1 Acdo.

Pérez Vivas María Elena vs. González Ayala Jorge Michel. Cnpcyf - Guarda y Custodia Núm. Exp. 1088/2025 Admisión. 1 Acdo.

Rodríguez Poblano Mariel vs. Flores Balanzariojonathan Jonathan. Cnpcyf - Guarda y Custodia Núm. Exp. 317/2025 Ced Not Turno. 1 Acdo.

Sánchez Barrientos Alejandro vs. Díaz Espinoza Sonia. Cnpcyf - Guarda y Custodia Núm. Exp. 1073/2025 1 Acdo.

Sánchez Maceda Gema Heidi vs. Olivera García Ismael. Cnpcyf - Alimentos Núm. Exp. 1126/2025 Desechamiento. 1 Acdo.

Solís Vázquez Geovani Israel vs. Mañón Méndez Paola Gabriela. Cnpcyf - Régimen de Convivencias Núm. Exp. 976/2025 Admisión. 1 Acdo.

Soto Rendón Patricia vs. Núñez Vásquez José Abel. Cnpcyf - Alimentos Núm. Exp. 1094/2025 Desechamiento. 1 Acdo.

SOLO CONSULTA
SOLO CONSULTA
SOLO CONSULTA

Villalpando Quiñonez Jesús Francisco. Cnpcyf - Guarda y Custodia Núm. Exp. 51/2025 1 Acdo.
Zenteno Huertas Ana Lilia vs. Juárez Zetina Josué. Cnpcyf - Alimentos Núm. Exp. 1056/2025 Auto Admis. -. 1 Acdo.
NO PUBLICADOS
Beltrán Flores Sandra Margarita vs. Labra Ramos Iván Armando. Cnpcyf - Alimentos Núm. Exp. 450/2025 Admisión. 1 Acdo.
Méndez Castañeda Juan Carlos vs. Ramírez Valerio Esmeralda Selene. Cnpcyf - Régimen de Convivencias Núm. Exp. 963/2025 S/T. 1 Acdo.
Urrutia Ayala Leticia vs. Xxx Xxx Xxx. Cnpcyf - Jurisdicciona Voluntaria para Identidad de Persona Núm. Exp. 921/2025 Prevención. 1 Acdo.

JUEZ ONÉSIMO LUGO GODÍNEZ
ACUERDOS DEL 10 DE FEBRERO DEL 2025

Alvarado de Agustín Jocelyn Maydanik vs. Cornejo Vargas Francisco Javier. Cnpcyf - Alimentos Núm. Exp. 415/2025 Promoción. 1 Acdo.
Álvarez Torres Javier Alejandro vs. Álvarez Torres Javier Alejandro. Cnpcyf - Alimentos Núm. Exp. 217/2025 Ced Turno. 1 Acdo.
Avendaño Arellano Ariadna vs. Aguilar Solís Adrián. Cnpcyf - Alimentos Núm. Exp. 265/2025 Razón Actuarial. 2 Acdos.
Castro Lluria Rafael Antonio. Cnpcyf - Jurisdicciona Voluntaria para Nombramiento de Personas Tutoras y Curadoras Núm. Exp. 204/2024 S/T. 1 Acdo.
Cos Benitez Ulises Alejandro vs. Mohedano Melo María Virginia. Cnpcyf - Alimentos Núm. Exp. 409/2025 Desechamiento. 1 Acdo.
Custodio Arriaga María del Rocío vs. Maldonado Ríos Omar. Cnpcyf - Violencia Familiar Núm. Exp. 864/2025 1 Acdo.
García Axinicuilteco Karen Itzel vs. García Hernández Néstor Daniel. Cnpcyf - Alimentos Núm. Exp. 145/2025 Acceso. 1 Acdo.
Gonzálezal Álvarez Jonathan Francisco vs. Campos García Miriam. Cnpcyf - Régimen de Convivencias Núm. Exp. 825/2025 Acceso. 1 Acdo.
Guerra Garnica Isabel Citlali vs. Hernández Bautista Brenda. Cnpcyf - Guarda y Custodia Núm. Exp. 209/2025 S/T. 1 Acdo.
Guzmán Elizarrarás Carlota Gertrudis vs. No Hay No Hay. Cnpcyf - Jurisdicciona Voluntaria para Nombramiento de Personas Tutoras y Curadoras Núm. Exp. 821/2025 S/T. 1 Acdo.
Hernández Martínez Sandra vs. Santana Negrete Julio César. Cnpcyf - Guarda y Custodia Núm. Exp. 320/2025 S/T. 1 Acdo.
Leyva Castillo Lourdes Elizabeth vs. De Alba Aguayo David Ramiro. Cnpcyf - Guarda y Custodia Núm. Exp. 883/2025 Admisión. 1 Acdo.
Martínez Acosta Roberto vs. Acosta Corrales Imelda Isabel. Cnpcyf - Alimentos Núm. Exp. 635/2025 Promoción. 1 Acdo.
Pérez Rivas María Guadalupe y Reza Cruz Christian. Cnpcyf - Guarda y Custodia Núm. Exp. 104/2025 Acceso. 1 Acdo.
Ramos Martínez Erik Alejandro vs. Tello de Meneses Tovar Verónica. Cnpcyf - Régimen de Convivencias Núm. Exp. 763/2025 S/T. 1 Acdo.
Téllez Gutiérrez Zaida Joseline vs. Garcés Elizalde Luis Fernando. Cnpcyf - Alimentos Núm. Exp. 479/2025 Admisión. 1 Acdo.
Vaca Ramos Leticia vs. Dala Torri Juárez Marco Tulio. Cnpcyf - Guarda y Custodia Núm. Exp. 848/2025 Desechamiento. 1 Acdo.
Venadero Velázquez Jessy Poulette vs. Martínez García Andrés. Cnpcyf - Guarda y Custodia Núm. Exp. 274/2025 Admisión. 1 Acdo.
Villalobos Anaya Delfina vs. Villalobos Anaya Hortensia y Villalobos Anaya Filiberta y Villalobos Anaya Javier y Villalobos Anaya Otros y Villalobos Anaya Margarita y Villalobos Anaya María Guadalupe y Villalobos Anaya Martha y Villalobos Anaya José Jesús y Villalobos Anaya José Melitón y Villalobos Anaya Gregoria y Villalobos Anaya Socorro. Cnpcyf - Alimentos Núm. Exp. 110/2024 Raz Act Ced. 2 Acdos.

JUEZ MIRSHA RODRIGO LEÓN CARMONA
ACUERDOS DEL 10 DE FEBRERO DEL 2025

Acosta Llanos Gabriela vs. Nieto Rodríguez Kevin. Cnpcyf - Alimentos Núm. Exp. 67/2025 1 Acdo.
Aranda Estrada Mariana vs. Muñoz Rizo Enrique. Cnpcyf - Modificación de Convenios Celebrados Ante el Cja Núm. Exp. 511/2025 Ced. 1 Acdo.
Baron Ramírez Ariadna vs. Gutiérrez Calderón Gil Manuel. Cnpcyf - Alimentos Núm. Exp. 1129/2025 Desechamiento. 1 Acdo.
Beltrán Ortiz Jezabel Sarai y Sánchez Santos Hermenegildo. Cnpcyf - Jurisdicciona Voluntaria para Aprobación de Convn. Núm. Exp. 42/2025 Acceso. 5 Acdos.
Casimiro Nieto Marisol vs. Casimiro Nieto María Guadalupe. Cnpcyf - Guarda y Custodia Núm. Exp. 1084/2025 Desechamiento. 1 Acdo.
Cruz Blanco Idalia vs. Escalante Flores Abel. Cnpcyf - Alimentos Núm. Exp. 1080/2025 1 Acdo.
Delgadillo Becerril Claudia Aidée vs. Manilla Durán Rafael. Cnpcyf - Alimentos Núm. Exp. 1090/2025 Admisión. 1 Acdo.
García Castro Guadalupe vs. Galindo Sanz Raymundo. Cnpcyf - Alimentos Núm. Exp. 1058/2025 1 Acdo.
García Pacheco Jennifer vs. Valdéspino de la Rosa Edgar Axel. Cnpcyf - Alimentos Núm. Exp. 1116/2025 1 Acdo.
González Díaz Vanessa vs. Domínguez Hernández Erick Francisco. Cnpcyf - Alimentos Núm. Exp. 750/2025 Dada. 1 Acdo.
Hernández Ramírez Adriana Michell vs. Guerrero Rivera Edward Alexis. Cnpcyf - Alimentos Núm. Exp. 1071/2025 Prevención. 1 Acdo.
Huitrón Torres Jorge vs. Mendoza Montaño Evelia. Cnpcyf - Guarda y Custodia Núm. Exp. 1070/2025 Prevención. 1 Acdo.
Landin Reyes Ivonne Laura vs. Rivero Martínez Carlos Alain. Cnpcyf - Guarda y Custodia Núm. Exp. 781/2025 C/T. 1 Acdo.
Lara Riverol Esmeralda vs. Pérez Meléndez Rubén. Cnpcyf - Alimentos Núm. Exp. 532/2025 1 Acdo.
Luna Guerrero Karla María vs. Maldonado Vásquez Alejandro. Cnpcyf - Alimentos Núm. Exp. 1085/2025 Prevención. 1 Acdo.
Martínez Martínez Claudia vs. Chávez Serrano Pablo Iván. Cnpcyf - Guarda y Custodia Núm. Exp. 354/2025 Ced Not. 1 Acdo.
Martínez Zepeda Juan Ernesto. Cnpcyf - Jurisdicciona Voluntaria para Identidad de Persona Núm. Exp. 32/2025 Acceso. 2 Acdos.
Meléndez Castillo Alexis vs. Vásquez Pacheco Germán. Cnpcyf - Modificación de Convenios Celebrados Ante el Cja Núm. Exp. 517/2025 3 Acdos.
Moreno Gómez Olga Nayeli vs. Pérez Moreno Jonathan Uriel. Cnpcyf - Alimentos Núm. Exp. 529/2025 S/T. 1 Acdo.
Nieto Carrillo Jéssica Itzel vs. Rodríguez Guadarrama Alfonso. Cnpcyf - Guarda y Custodia Núm. Exp. 1110/2025 1 Acdo.
Parra Hulverson José Federico. Cnpcyf - Alimentos Núm. Exp. 20/2025 S/T. 1 Acdo.
Plata de la Luz Stefany vs. Robledo González Alejandro David. Cnpcyf - Guarda y Custodia Núm. Exp. 965/2025 1 Acdo.
Sánchez Ramírez Bernardino Jaime y Aguilar María Remedios vs. Carrasco Lozano Gabriela y Ortiz Nava Sinoe. Cnpcyf - Guarda y Custodia Núm. Exp. 1135/2025 Desechamiento. 1 Acdo.
Torres Ortega Jaquelíne vs. Rodríguez Ojeda David Alejandro. Cnpcyf - Alimentos Núm. Exp. 299/2025 Tced. 1 Acdo.
Vega Ruíz Rita Xóchitl vs. Castil Vega Donaji. Cnpcyf - Guarda y Custodia Núm. Exp. 1027/2025 Desechamiento. 1 Acdo.
NO PUBLICADOS
Cantú Sevilla Zila Eugenia vs. Tovar Durán David. Cnpcyf - Alimentos Núm. Exp. 380/2025 1 Acdo.

JUEZ TANIA CABEZAS SAN ROMÁN
ACUERDOS DEL 10 DE FEBRERO DEL 2025

Aguilar Serrano Mayra vs. González Gamez José Luis. Cnpcyf - Guarda y Custodia Núm. Exp. 698/2025 1 Acdo.
Alcántara Doroteo Claudia Thalia vs. López Santiago Armando. Cnpcyf - Alimentos Núm. Exp. 955/2025 1 Acdo.
Álvarez Espinosa Manuel Cuauhtémoc. Cnpcyf - Jurisdicciona Voluntaria para Nombramiento de Personas Tutoras y Curadoras Núm. Exp. 6/2024 3 Acdos.
Araiza Sánchez Fabiola vs. Carpio Zenteno Humberto. Cnpcyf - Alimentos Núm. Exp. 939/2025 Prevención. 1 Acdo.
Arroyo Cabrera Cynthia vs. Mena Gil Mario Alberto. Cnpcyf - Guarda y Custodia Núm. Exp. 910/2025 Acceso. 2 Acdos.
Corrales Popoca Luis Alberto vs. Jiménez Granados Gloria. Cnpcyf - Guarda y Custodia Núm. Exp. 1100/2025 Desechamiento. 1 Acdo.
García Amaro Bruno Gael vs. García Hernández José Antonio. Cnpcyf - Alimentos Núm. Exp. 524/2025 1 Acdo.
García Pérez Yair vs. Padilla Cruz María Isabel. Cnpcyf - Guarda y Custodia Núm. Exp. 1140/2025 Admisión. 1 Acdo.
Garfias Zepeda Blanca Azucena vs. López García Jonathan Iván. Cnpcyf - Alimentos Núm. Exp. 1038/2025 1 Acdo.

SOLO CONSULTA
SOLO CONSULTA
SOLO CONSULTA

Guevara Morales Leslie Scarlett vs. Cortés Martínez Christian Arturo. Cnpcyf - Alimentos Núm. Exp. 950/2025 Admisión. 1 Acdo.
Hawa Yeme Ana Paula vs. Guadarrama Medina Diego Uriel. Cnpcyf - Alimentos Núm. Exp. 81/2025 S/T. 1 Acdo.
Hernández González y Lara Roxana vs. Uribe Martínez Patricio. Cnpcyf - Guarda y Custodia Núm. Exp. 968/2025 Desechamiento. 1 Acdo.
Hernández González y Lara Roxana. Cnpcyf - Alimentos Núm. Exp. 132/2025 Rechazado. 1 Acdo.
Juárez Luna Raymundo vs. Franco Martínez Rosa Ángela Itzel. Cnpcyf - Guarda y Custodia Núm. Exp. 452/2025 Admisión. 1 Acdo.
Manrique Chávez Alejandra Guadalupe vs. Razo Peña José Manuel Alejandro. Cnpcyf - Guarda y Custodia Núm. Exp. 989/2025 Admisión. 1 Acdo.
Marcelino Sánchez Roceli vs. Jiménez Rodríguez Óscar. Cnpcyf - Guarda y Custodia Núm. Exp. 932/2025 Admisión. 1 Acdo.
Martínez Anaya Reyna Natividad vs. Ceballos Rodríguez Aldo. Cnpcyf - Alimentos Núm. Exp. 706/2025 1 Acdo.
Martínez Ordóñez Rolando vs. Sánchez Sánchez María Fernanda. Cnpcyf - Guarda y Custodia Núm. Exp. 911/2025 1 Acdo.
Martínez Rioja Elizabeth Yocelin vs. Venegas García Alejandro Javier. Cnpcyf - Alimentos Núm. Exp. 949/2025 Prevención. 1 Acdo.
Méndez Reyez Lilia vs. Caja de Previsionpara Trabajadores a Lista de Raya de la Ciudad de México. Cnpcyf - Jurisdicciona Voluntaria para Identidad de Persona Núm. Exp. 1131/2025 Acceso. 2 Acdos.
Moreno Salinas Alma Leslie vs. Cipres Rojas Alejandro Iván. Cnpcyf - Guarda y Custodia Núm. Exp. 1083/2025 Admisión. 1 Acdo.
Moreno Telles Yanethe vs. Vega Flores Edson Carlos. Cnpcyf - Alimentos Núm. Exp. 462/2025 Desechamiento. 1 Acdo.
Novoa Reyes Rosalía vs. No Aplica No Aplica No Aplica. Cnpcyf - Jurisdicciona Voluntaria para Aprobación de Convn. Núm. Exp. 1028/2025 Desechamiento. 1 Acdo.
Núñez Carrillo Andrea Danaee vs. Cortés Aguilar Alejandro Raúl. Cnpcyf - Alimentos Núm. Exp. 773/2025 C/T. 1 Acdo.
Pineda Alvarado Virginia vs. Gómez Valencia Gabriel. Cnpcyf - Alimentos Núm. Exp. 1117/2025 Admisión. 1 Acdo.
Ramírez Martínez Vianey vs. Velásquez Pérez Guillermo Gerardo. Cnpcyf - Guarda y Custodia Núm. Exp. 915/2025 Admisión Demanda. 1 Acdo.
Revilla Álvarez Jorge Adrián vs. Carranza Flores Vostanya. Cnpcyf - Guarda y Custodia Núm. Exp. 801/2025 Rechazado. 1 Acdo.
Rojas Morales Mayra Guadalupe vs. Baustista Vázquez David. Cnpcyf - Alimentos Núm. Exp. 855/2025 Dada. 1 Acdo.
Sánchez Luna Daniel vs. Cataño Sobrado Vanessa. Cnpcyf - Guarda y Custodia Núm. Exp. 422/2025 Auto Admis. 1 Acdo.
Santiago Hernández José Alfredo vs. Terreros Salinas Noemí Tatiana. Cnpcyf - Guarda y Custodia Núm. Exp. 1103/2025 1 Acdo.
De la Cruz García Mariana Nahomi vs. Méndez Márquez Héctor Alfonso. Cnpcyf - Guarda y Custodia Núm. Exp. 397/2025 1 Acdo.

NO PUBLICADOS

Castillejos Sibaja Manuel vs. Palomec Hernández Concepción y Méndez N David. Cnpcyf - Jurisdicciona Voluntaria para Autr. Judicial de Enajenación de Bienes de Nna Núm. Exp. 171/2025 Desechamiento. 1 Acdo.
Gonzales Fuentes Anais vs. Palomino Rosales Joaquín. Cnpcyf - Guarda y Custodia Núm. Exp. 483/2025 Auto. 1 Acdo.
González Canseco Nadia Fernanda vs. Vazquez Villegas Giovany Alejandro. Cnpcyf - Guarda y Custodia Núm. Exp. 888/2025 Prevención. 1 Acdo.
Rangel Viveros María Sarai vs. Osornio Santana Víctor Hugo. Cnpcyf - Guarda y Custodia Núm. Exp. 294/2025 Admisión. 1 Acdo.

JUEZ SILVIA ARACELI GARCÍA LARA
ACUERDOS DEL 10 DE FEBRERO DEL 2025

Amézcua Chazaro Julio César vs. Castaños Magaña Roxana. Cnpcyf - Alimentos Núm. Exp. 771/2025 1 Acdo.
Avla Alcaraz Patricia vs. Díaz Aguilar Miguel Iván. Cnpcyf - Alimentos Núm. Exp. 117/2025 S/T. 1 Acdo.
Campos Estrada Vania Renata vs. Ruíz Rodríguez Brandon Eduardo. Cnpcyf - Guarda y Custodia Núm. Exp. 82/2025 Cer Empl. 2 Acdos.
Castillo Hernández Gudelia vs. X X X X. Cnpcyf - Jurisdicciona Voluntaria para Nombramiento de Personas Tutoras y Curadoras Núm. Exp. 984/2025 Desechamiento. 1 Acdo.
Daza León David Antonio vs. Piña Mota Karen Alejandra. Cnpcyf - Régimen de Convivencias Núm. Exp. 194/2025 Cer Empl. 2 Acdos.
Flores Izquierdo María Trinidad y Flores Izquierdo Martha y Flores Izquierdo David y Flores Izquierdo Agustín vs. Xxx Xxx. Cnpcyf - Jurisdicciona Voluntaria para Identidad de Persona Núm. Exp. 1118/2025 Desechamiento. 1 Acdo.
García Santana Alfonso Israel vs. Méndez del Razo Jorge Alberto. Cnpcyf - Régimen de Convivencias Núm. Exp. 1026/2025 Desechamiento. 1 Acdo.
González Contreras Efraín Bernardo vs. Calderón Austria Yssel. Cnpcyf - Régimen de Convivencias Núm. Exp. 668/2025 Ced. 1 Acdo.
González Vite Luis Gerardo vs. Landeros Rivera Frida Andrea. Cnpcyf - Alimentos Núm. Exp. 678/2025 Admisión. 1 Acdo.
González Zempoalteca Jéssica Esther vs. Sánchez Suárez Fernando. Cnpcyf - Alimentos Núm. Exp. 1008/2025 1 Acdo.
Hernández Fajardo Óscar vs. Ruíz Santiago Marisol. Cnpcyf - Guarda y Custodia Núm. Exp. 1022/2025 1 Acdo.
Juárez Serrato Marisela vs. Anguiano Valpuesta Miguel Ángel Alphacino. Cnpcyf - Jurisdicciona Voluntaria para Identidad de Persona Núm. Exp. 1017/2025 Desechamiento. 1 Acdo.
Lázaro Hernández Mario Ramón vs. Acevedo Escudero Érika Elizabeth. Cnpcyf - Régimen de Convivencias Núm. Exp. 448/2025 1 Acdo.
López Galindo Luz del Carmen vs. Flores Galván Saúl. Cnpcyf - Alimentos Núm. Exp. 168/2024 C/T. 1 Acdo.
López Retana Zayra Vanessa vs. Ramírez González Carlos. Cnpcyf - Alimentos Núm. Exp. 612/2025 Cert Empl. 2 Acdos.
Macías Salazar Alicia y López Macías Alma Daniela. Cnpcyf - Jurisdicciona Voluntaria para Nombramiento de Personas Tutoras y Curadoras Núm. Exp. 46/2025 S/T. 2 Acdos.
Martínez Guerrero Diana vs. Martínez Ruíz Francisco Javier. Cnpcyf - Alimentos Núm. Exp. 91/2025 S/T. 3 Acdos.
Mejía Ayala Aidée Yadira vs. Alvarado Garnica Miguel. Cnpcyf - Alimentos Núm. Exp. 156/2025 Cert Empl. 2 Acdos.
Miranda Juárez Vanessa vs. Villalpando Quiñonez Jesús Francisco. Cnpcyf - Alimentos Núm. Exp. 919/2025 Desechamiento. 1 Acdo.
Morales Bocel Blanca Flor vs. Esteban Carmen Arturo. Cnpcyf - Alimentos Núm. Exp. 890/2025 Admisión. 1 Acdo.
Moreno Mejía Alejandro Manuel. Cnpcyf - Guarda y Custodia Núm. Exp. 11/2025 Acceso. 1 Acdo.
Muñoz Farfán Ambrosio Humberto vs. Rivera Ríos Jéssica. Cnpcyf - Régimen de Convivencias Núm. Exp. 1098/2025 1 Acdo.
Ochoa Trejo Karen Magali vs. Figueroa Arriaga Misael. Cnpcyf - Alimentos Núm. Exp. 91/2024 1 Acdo.
Reyes Estefes Ana Laura vs. Macip Anaya Jorge Humberto. Cnpcyf - Guarda y Custodia Núm. Exp. 1055/2025 Desechamiento. 1 Acdo.
Reynoso Ronquillo Susana vs. Moya Manzanares José Adrián. Cnpcyf - Alimentos Núm. Exp. 1106/2025 Desechamiento. 1 Acdo.
Rodríguez Irene Eni Consuelo vs. Merino López Rodolfo. Cnpcyf - Alimentos Núm. Exp. 430/2025 C/T. 1 Acdo.
Salas Montiel Roberto Jesús vs. Flores Escalante María del Carmen. Cnpcyf - Guarda y Custodia Núm. Exp. 1001/2025 Admisorio. 1 Acdo.
Sánchez Luis Alejandra vs. Álvarez González José Luis. Cnpcyf - Guarda y Custodia Núm. Exp. 991/2025 1 Acdo.
Solís Rivera María de Jesús vs. Escobar Muñoz Luis Alberto. Cnpcyf - Alimentos Núm. Exp. 889/2025 S/T. 2 Acdos.
Sosa Hedding Génesis Yanitzi vs. Sosa Martínez René Marcelino. Cnpcyf - Alimentos Núm. Exp. 1064/2025 1 Acdo.
Tapia García Diana Laura vs. Moreno Serrano Jesús Eduardo. Cnpcyf - Alimentos Núm. Exp. 1045/2025 Admisión. 1 Acdo.
Tememilpa Cadena Landy Paola vs. González Santiz Ángel Eduardo. Cnpcyf - Alimentos Núm. Exp. 1046/2025 Admisión. 1 Acdo.
Tenquedo González Gema vs. Alcalá Ensastiga Diego. Cnpcyf - Alimentos Núm. Exp. 80/2024 Datos Est Socio Dema. 4 Acdos.
Torres Rodríguez Edgar vs. Sánchez Barrientos Alexandra Michell. Cnpcyf - Guarda y Custodia Núm. Exp. 1036/2025 Admisión. 1 Acdo.

SOLO CONSULTA
SOLO CONSULTA
SOLO CONSULTA

Varona Juárez Aurora Alesandra vs. Mota Gómez Jorge José. Cnpcyf - Guarda y Custodia Núm. Exp. 318/2025 Cert Empla. 2 Acdos.

Vera Manzano Luz Fernanda vs. Gómez Miguel Anderson Yahir. Cnpcyf - Guarda y Custodia Núm. Exp. 1033/2025 1 Acdo.

NO PUBLICADOS

Paullada Serrano Iván vs. Raya Hernández Karen Melissa. Cnpcyf - Jurisdicciona Voluntaria para Aprobación de Convn. Núm. Exp. 776/2025 1 Acdo.

UNIDAD DE GESTIÓN JUDICIAL TIPO 2 MATERIA FAMILIAR ETAPA PRELIMINAR, JUICIO Y EJECUCIÓN NÚMERO 1

SIN PUBLICACIONES

SOLO CONSULTA

UNIDAD DE GESTIÓN JUDICIAL TIPO 2 MATERIA FAMILIAR ETAPA PRELIMINAR, JUICIO Y EJECUCIÓN NÚMERO 2

SIN PUBLICACIONES

UNIDAD DE GESTIÓN JUDICIAL TIPO 2 DE EXHORTOS NÚMERO 1

JUEZ JULIO CÉSAR MARTÍNEZ ESCAMILLA
ACUERDOS DEL 10 DE FEBRERO DEL 2025

Aburto Hernández Antonio vs. García Luna Ma Esther. Ord. Núm. Exp. 4228/2025 1 Acdo. en Exhorto.

Acuña García Marco Antonio y Guzmán Ruíz Lucía Guillermina. Div. Voluntario Núm. Exp. 4416/2025 1 Acdo. en Exhorto.

Aguayo Álvarez Nadia Belén vs. Hernández Baron Alejandro. Otros Núm. Exp. 3885/2025 1 Acdo. en Exhorto.

Aguilar Cruz Alejandro. Otros Núm. Exp. 3156/2025 1 Acdo. en Exhorto.

Alcaraz García Pedro su Suc. vs. Citibanamex Seguros y Citibanamex Hipotecario y Banco Nacional de México S.A. Integrante del Grupo Financiero Banamex. Oral Mercantil Núm. Exp. 2963/2025 1 Acdo. en Exhorto.

Aldana Covarrubias Óscar Eleazar vs. Banco de México Hipotecaria su Casita Sociedad Anónima de Capital Variable Sociedad Financiera de Objeto Múltiple Entidad No Regulada Empresa Fusionante de Financiamiento Azteca Sociedad Anónima de Capital Variable y Registro Público de la Propiedad y de Comercio del Estado de Jalisco y Banco de México. Otros Núm. Exp. 2691/2025 1 Acdo. en Exhorto.

Alonso Barbosa Luis José vs. Ortiz García Víctor Manuel. Desah. Núm. Exp. 2865/2025 1 Acdo. en Exhorto.

Alonzo Viera Kerler Alejandro vs. Arellano Negrete Ana Carolina. Ord. Civil Núm. Exp. 3132/2025 1 Acdo. en Exhorto.

Álvaro Montes de Oca Luis Efrén vs. Promotora Maja S.A. Ord. Civil Núm. Exp. 3763/2025 1 Acdo. en Exhorto.

Andrade Linares Adriana vs. Castela Ortega Carlos Ángel. Cnpcyf - Alimentos Núm. Exp. 2652/2025 1 Acdo. en Exhorto.

Aragón García Gregoria Divina vs. Pérez Montes Alfredo. Ord. Núm. Exp. 3906/2025 1 Acdo. en Exhorto.

Arauz Sánchez Luis Antonio vs. Ramos Barrero Dafne Amalfi. Ord. Núm. Exp. 2105/2025 1 Acdo. en Exhorto.

Arredondo Núñez Arturo Venancio vs. Ramírez Angulo Raúl. Ejecutivo Mercantil Núm. Exp. 2925/2025 1 Acdo. en Exhorto.

Arrieta Blanco Mónica de Lourdes vs. Pérez Cruz Guillermo Ignacio. Otros Núm. Exp. 4327/2025 1 Acdo. en Exhorto.

Arvizu Rodríguez Mónica y Otra. Otros Núm. Exp. 3755/2025 1 Acdo. en Exhorto.

Asociación de Propietarios y Golfistas de Santa Fe A.C. vs. Padilla Benítez Érika Omaira. Ord. Civil Núm. Exp. 4239/2025 1 Acdo. en Exhorto.

Avendaño Villatoro Javier vs. Rojo Soriano Erick. Ejecutivo Mercantil Núm. Exp. 4343/2025 1 Acdo. en Exhorto.

Báez Ramírez Juan Carlos vs. Valle Cueto Érika Eugenia. Otros Núm. Exp. 3329/2025 1 Acdo. en Exhorto.

Baldit Tovar Santiago Agustín vs. Cardoso González Lorena. Otros Núm. Exp. 3780/2025 1 Acdo. en Exhorto.

Baltazar Garfias Beatriz vs. Verdusco Quiroz Eliseo. Ord. Núm. Exp. 4313/2025 1 Acdo. en Exhorto.

Banca Afirme S.A. Institución de Banca Multople Afirme Gruó Financiero vs. Sánchez Mendoza Gerardo Daniel. Ejecutivo Mercantil Núm. Exp. 3528/2025 1 Acdo. en Exhorto.

Banco Actinver Sociedad Anónima Institución de Banca Múltiple Grupo Financiero Actinver en Carácter de Fiduciario del Fideicomiso de Administración 2447 vs. De la Mora Espinosa Eric vs. Sociedad Hipotecaria Federal, Sociedad Nacional de Crédito, Institución de Banca de Desarrollo, en su Carácter de Fiduciario Sustituto del Fondo de Operación y Financiamiento Bancario a la Vivienda Al Banco de México, Fiduciario del Fideicomiso Denominado Fovi. Otros Núm. Exp. 2819/2025 1 Acdo. en Exhorto.

Banco Mercantil del Norte S.A. Institución de Banca Múltiple Grupo Financiero Banorte vs. Rosales García Axel Ulises. Ejecutivo Mercantil Núm. Exp. 2544/2025 1 Acdo. en Exhorto.

Banco Mercantil del Norte Sociedad Anónima Institución de Banca Múltiple Grupo Financiero Banorte vs. Alcauter Rueda Iara. Especial Hipotecario Núm. Exp. 2917/2025 1 Acdo. en Exhorto.

Banco Regional S.A. Institución de Banca Múltiple Banregio Grupo Financiero vs. Castillo Candela Yesenia Ivon. Provid. Precautorias Núm. Exp. 3952/2025 1 Acdo. en Exhorto.

Banco Regional Sociedad Anónima Institución de Banca Múltiple Banregio Grupo Financiero vs. García de León Moreno Adriana Graciela y Zamora Quesada Migeulk Ángel Matías vs. Cortina Bussutil y/o Jeanine Cortina Bussutil y/o Juana Cortina Bussutil y/o Juanita Vicenta Cortina Bussutil., Jeanne Vicent. Ejecutivo Mercantil Núm. Exp. 3041/2025 1 Acdo. en Exhorto.

Banco Santander Mexcico, S.A. Institución de Banca Múltiple, Grupo Financiero Santander México vs. Silva Carbajal Adriana. Especial Hipotecario Núm. Exp. 3110/2025 1 Acdo. en Exhorto.

Banco Santander México S.A. Institución de Banca Múltiple Grupo Financiero Santander México vs. Morraz Martínez Luis. Provid. Precautorias Núm. Exp. 2604/2025 1 Acdo. en Exhorto.

Barajas Cisneros Jacqueline vs. Rodríguez Gallardo Edgar. Ord. Núm. Exp. 2922/2025 1 Acdo. en Exhorto.

Barragán García Beatriz Eugenia y Reyes Barrón Rafael. Div. Voluntario Núm. Exp. 2334/2025 1 Acdo. en Exhorto.

Barrera Magallón Álvaro vs. Jiménez Mojica Liliana. Controv. Núm. Exp. 2234/2025 1 Acdo. en Exhorto.

Barrera Salazar Ariadna y Otra vs. Barrera Salazar Alfonso. Otros Núm. Exp. 1729/2025 1 Acdo. en Exhorto.

Barrientos Sánchez Dulce María vs. Huerta Robles Alan. Ord. Núm. Exp. 3067/2025 1 Acdo. en Exhorto.

Barrueta Vallin Hugo Enrique y Otra vs. Hipotecaria Crédito y Dasa, S.A. de C., Sociedad Financiera de Objeto Limitado y Otros y Sociedad Hipotecaria Federal, Sociedad Nacional de Crédito, Institución de Banca de Desarrollo y HSBC México, Sociedad Anónima, Institución de Banca Múltiple, Grupo Financiero HSBC, División Fiduciaria. y Dessetec Desarrollo de Sistemas, Sociedad Anónima de Capital Variable. Especial Hipotecario Núm. Exp. 3499/2025 1 Acdo. en Exhorto.

Bautista Bautista Lizeth vs. Hernández Bautista Juan. Cnpcyf - Guarda y Custodia Núm. Exp. 1926/2025 1 Acdo. en Exhorto.

Bautista Salas Carlos Enrique vs. Axa Seguros S.A. de C.V. vs. Cid Sánchez Dharely Raquel. Oral Mercantil Núm. Exp. 2572/2025 1 Acdo. en Exhorto.

BBVA México Sociedad Anónima Institución de Banca Múltiple Grupo Financiero BBVA México antes BBVA Bancomer Sociedad Anónima Institución de Banca Múltiple Grupo Financiero BBVA vs. García Montes Yuster Mallelin. Especial Hipotecario Núm. Exp. 2903/2025 1 Acdo. en Exhorto.

Becerril Gómez Sthepany vs. Hernández Sánchez Guillermo. Div. Voluntario Núm. Exp. 2059/2025 1 Acdo. en Exhorto.

Beltrán Oseguera Fernando vs. Farfán Hernández Juan Manuel. Ejecutivo Civil Núm. Exp. 2042/2025 1 Acdo. en Exhorto.

Bizarro Muro Alma Rosa vs. Huizar Hernández Víctor. Alimentos Núm. Exp. 1670/2025 1 Acdo. en Exhorto.

Bonilla González Graciela vs. Duarte Briz Moisés. Ord. Núm. Exp. 2082/2025 1 Acdo. en Exhorto.

Botello Gómez Rebeca su Sucesión. Intestam. Núm. Exp. 3023/2025 1 Acdo. en Exhorto.

Cadena Meléndez María Elena vs. González Jurado Edmundo. Otros Núm. Exp. 1862/2025 1 Acdo. en Exhorto.

Cahuich Pech Eduardo Ernesto vs. Secretaria de Administración Tributaria (Sat) y Tesorería de la Federación. Otros Núm. Exp. 3008/2025 1 Acdo. en Exhorto.

SOLO CONSULTA
SOLO CONSULTA

Cano Mata María Antonieta vs. Rocha Morales Marisol y Morales Callejas Cristina y Notario Público 3 de Actopan, Hidalgo y Otro. Ord. Civil Núm. Exp. 2260/2025 1 Acdo. en Exhorto.

Carpio Ramírez José Guadalupe y Carpio Ramírez Lucía Elena vs. Carpio Ramírez Martín Inocencio y Carpio Ramírez Rogelio Caridad y Carpo Ramírez Mercedes Justina y Carpio Ramírez Ana María y Carpio Ramírez Ramona Victoria y Carpio Ramírez Rosario del Carmen. Ord. Civil Núm. Exp. 3243/2025 1 Acdo. en Exhorto.

Carreón Ramos Tonanzint del Rosario vs. Pérez Martínez Ángel Jesús. Ord. Núm. Exp. 2297/2025 1 Acdo. en Exhorto.

Castillo García Fabiola vs. De la Cruz Truba Sabino. Ord. Núm. Exp. 4290/2025 1 Acdo. en Exhorto.

Centro Inmobiliario del Bajío S.A. de C.V. vs. Alvarado Rodríguez Magdalena. Juris. Voluntaria Núm. Exp. 3013/2025 1 Acdo. en Exhorto.

Centro Inmobiliario del Bajío S.A. de C.V. vs. Rosas Rodríguez Luis Ángel. Juris. Voluntaria Núm. Exp. 3307/2025 1 Acdo. en Exhorto.

Ci Banco Institución Debanca Múltiple en su Carácter de Fiduciario en Fideicomiso Irrevocable F/00196 vs. Acosta Toledo Luis Antonio. Ord. Mercantil Núm. Exp. 3761/2025 1 Acdo. en Exhorto.

Concretos Japsa S.A. de C.V. vs. Díaz Hernández Luis Arturo. Ejecutivo Mercantil Núm. Exp. 4091/2025 1 Acdo. en Exhorto.

Congeladora Daysa Sociedad Anónima de Capital Variable vs. Chubb Seguros México Sociedad Anónima. Oral Mercantil Núm. Exp. 2870/2025 1 Acdo. en Exhorto.

Coronado León María Eugenia y Miranda Flores Juan Carlos. Div. Voluntario Núm. Exp. 1345/2025 1 Acdo. en Exhorto.

Coronel Deleon Yohanna vs. Ramos Toledo Aldrin Luis. Controv. Núm. Exp. 2313/2025 1 Acdo. en Exhorto.

Cortés Santos Rubisel y Guerra Castellanos Cynthia Auda vs. Fajardo Segura Jesús Joel y Tover Segura Brenda Guadalupe y Dynamic Industrial Corsa Sociedad Anónima de Capital Variable y González Tovar Issair y Corporativo Industrial Vent Bit Sociedad Anónima de Capital Variable. Ord. Civil Núm. Exp. 375/2025 1 Acdo. en Exhorto.

Cruz Morales Eduardo vs. Estrada Marín Sirenia y-o. y Pérez Martínez Ana Rosa y Romero Estada Rafael. Otros Núm. Exp. 3794/2025 1 Acdo. en Exhorto.

Cruz Vargas Yolanda vs. Cruz Tapia Jacinto. Otros Núm. Exp. 3561/2025 1 Acdo. en Exhorto.

Dávalos Mercado José Inocente su Sucesión vs. Navarro Dávalos Arturo. Intestam. Núm. Exp. 2525/2025 1 Acdo. en Exhorto.

Dessetec Desarrollo de Sistemas Sociedad Anónima de Capital Variable vs. Báez García José Cruz y Preciado Ávalos Ma Isabel vs. Sociedad Hipotecaria Federal, Sociedad Nacional de Crédito, Institución de Banca de Desarrollo. Ord. Civil Núm. Exp. 2654/2025 1 Acdo. en Exhorto.

Díaz García Araceli vs. Bárcenas Yáñez Arturo Martín. Otros Núm. Exp. 2542/2025 1 Acdo. en Exhorto.

Díaz Herrera Alfonsina vs. Cruz Baltazar Andrés. Ord. Civil Núm. Exp. 2536/2025 1 Acdo. en Exhorto.

Díaz Maribel Briceño vs. Aseguradora Metlife México S.A. Oral Mercantil Núm. Exp. 3863/2025 1 Acdo. en Exhorto.

Díaz Ramírez José y Ortiz Díaz María del Carmen vs. Coria Roque Alberto y Cabrera Gatica de Coria Antonieta. Ord. Civil Núm. Exp. 2640/2025 1 Acdo. en Exhorto.

Díaz Tosky Edgar Ulises vs. Dueñas Serrano Luis David. Ejecutivo Mercantil Núm. Exp. 3773/2025 1 Acdo. en Exhorto.

Díaz de León Jiménez Antonio. Otros Núm. Exp. 2993/2025 1 Acdo. en Exhorto.

Escobedo Ortiz Ma del Rosario vs. Macías de Luna Luis René. Juris. Voluntaria Núm. Exp. 3293/2025 1 Acdo. en Exhorto.

Espinosa Guzmán Verónica Espinosa vs. Ruíz Cortés Jorge Enrique. Otros Núm. Exp. 3271/2025 1 Acdo. en Exhorto.

Esquivel Alcántara Aurelio vs. Esquivel Guadarrama Ofelia. Intestam. Núm. Exp. 4398/2025 1 Acdo. en Exhorto.

Estrada Gómez Adela vs. Vázquez Guzmán José Francisco. Ord. Civil Núm. Exp. 3612/2025 1 Acdo. en Exhorto.

Feliciano Cruz Dionisio su Sucesión. Intestam. Núm. Exp. 1701/2025 1 Acdo. en Exhorto.

Fernández Posadas García Paula vs. Vilchis Guzmán Juan José. Ord. Núm. Exp. 2492/2025 1 Acdo. en Exhorto.

Ferrara Guzmán Ferrer vs. Merino Moreno Claudia Érica. Ord. Núm. Exp. 1496/2025 1 Acdo. en Exhorto.

Figueroa Fitz Antonio vs. Martínez Gabiña Irene Sarai. Otros Núm. Exp. 2685/2025 1 Acdo. en Exhorto.

Figueroa Orozco J. Carmen vs. Instituto para Devolver Al Pueblo Lo Robado en Cuanto Liquidador Final de Incobusa S.A. de C.V. Ord. Civil Núm. Exp. 2983/2025 1 Acdo. en Exhorto.

Financiera Bepensa Sociedad Anónima de Capital Variable Sociedad Financiera de Objeto Múltiple Entidad Regulada vs. Grupo Hanal Kú Sociedad Anónima de Capital Variable y Lezama Zapata Carlos Alberto. Provid. Precautorias Núm. Exp. 2664/2025 1 Acdo. en Exhorto.

Flores López Alexis Joav vs. Flores González Angélica y Otro. Ord. Civil Núm. Exp. 3127/2025 1 Acdo. en Exhorto.

Frausto Hernández María Guadalupe vs. Barrera Báez Rafael Alonso. Cnpcyf - Alimentos Núm. Exp. 3164/2025 1 Acdo. en Exhorto.

Frymezim Soluciones Empresariales S. C vs. Kisel Greemblatt Reyna. Ord. Civil Núm. Exp. 3819/2025 1 Acdo. en Exhorto.

Fuentes Saus Armando vs. Vela Ortiz Samatha Amor y Fuentes Saus Armando y. Controv. Núm. Exp. 2257/2025 1 Acdo. en Exhorto.

Galindo Díaz Angélica Fabiola vs. Anaya García Carlos Enrique. Otros Núm. Exp. 3435/2025 1 Acdo. en Exhorto.

Gallardo Matamoros María del Carmen vs. Franco Villanueva Enrique. Ord. Núm. Exp. 2933/2025 1 Acdo. en Exhorto.

Galván Cahuich Elizabeth vs. Mercado Nicolás José Luis. Otros Núm. Exp. 2599/2025 1 Acdo. en Exhorto.

García Anselmo Maite Karina vs. Piza Sastre Giancarlo. Ord. Núm. Exp. 1137/2024 1 Acdo. en Exhorto.

García Jiménez Norma Rubit vs. Inmobiliaria Zeuqram S.A. de C.V. y Hipotecaria Nacional S.A. de C.V. Financiera Objeto Limitado Grupo Financiero BBVA Bancomer. Ord. Civil Núm. Exp. 2580/2025 1 Acdo. en Exhorto.

García Miramóntes María Graciela vs. Banco Mexicano Somex S.N.C. y Otro. Ord. Civil Núm. Exp. 2448/2025 1 Acdo. en Exhorto.

García Ramiro Martha Hilda vs. Hipotecaria su Casita S.A. de C.V. y Otros. Ord. Civil Núm. Exp. 4307/2025 1 Acdo. en Exhorto.

Garcíacano Lozada Bernardo vs. Constructora Venner S.A. de C.V. Ord. Civil Núm. Exp. 3939/2025 1 Acdo. en Exhorto.

Gómez Orozco Eva vs. Maldonado González Ma. de Los Remedios y Segundo Navarrete Alberto. Oral Mercantil Núm. Exp. 2561/2025 1 Acdo. en Exhorto.

Gómez Ramos Juan de Dios su Sucesión. Testament. Núm. Exp. 1660/2025 1 Acdo. en Exhorto.

González Bargas Manuel (A) Manuel González Vargas vs. González López Beatriz. Otros Núm. Exp. 2312/2025 1 Acdo. en Exhorto.

González Foullon Mariana vs. Suárez Machado Gilberto vs. Suárez González Mariana. Ord. Núm. Exp. 4259/2025 1 Acdo. en Exhorto.

González Hernández Aylin Julieta vs. Páez Montiel Daniel. Ord. Núm. Exp. 4231/2025 1 Acdo. en Exhorto.

González Lara Anabel vs. Díaz Gallert Carlos Alberto. Ord. Núm. Exp. 1071/2025 1 Acdo. en Exhorto.

González Salas Guadalupe Gloria Yolanda vs. Nicacio González Martín. Ord. Núm. Exp. 3625/2025 1 Acdo. en Exhorto.

González Sánchez Carlos Alberto vs. Zamudio Contreras Wendy Karina. Ord. Núm. Exp. 1810/2025 1 Acdo. en Exhorto.

Grupo Alcione S.A. de C.V. vs. Líneas Primarias S.A. de C.V. y Otros. Oral Mercantil Núm. Exp. 4205/2025 1 Acdo. en Exhorto.

Gutiérrez Endangu María vs. Arfra Ingeniería S.A. de C.V. y Banco Azteca S.A. Otros Núm. Exp. 4143/2025 1 Acdo. en Exhorto.

Gutiérrez Macera María de Lourdes vs. Domínguez Gutiérrez Ma. de Lourdes y Otro. Otros Núm. Exp. 2741/2025 1 Acdo. en Exhorto.

H. Ayuntamiento Constitucional de Xalapa, Veracruz vs. Aseguradora Aserta, S.A. de C.V. Grupo Financiero Aserta. Ord. Mercantil Núm. Exp. 4160/2025 1 Acdo. en Exhorto.

Hernández Cruz Monserrat Jacqueline vs. Everette Ryan Richard. Ord. Núm. Exp. 4440/2025 1 Acdo. en Exhorto.

Hernández Montecinos Eduardo vs. Martínez Ortiz María de Lourdes. Ord. Núm. Exp. 4397/2025 1 Acdo. en Exhorto.

Hernández Porrás Esperanza y Administradora Fome 1 Sociedad de Responsabilidad Limitada de Capital Variable vs. Barradas González Mayra y Ortiz Ibarra César vs. Banco de México, en su Carácter de Fiduciario del Gobierno Federal, en el Fideicomiso Denominado (Fovi), Otros Núm. Exp. 2037/2025 1 Acdo. en Exhorto.

Hernández Ramírez Maricela vs. García Arredondo Luis Fernando. Ord. Núm. Exp. 2879/2025 1 Acdo. en Exhorto.

Hernández Rojas Ricardo vs. Contreras Gómez Angélica. Ord. Núm. Exp. 4208/2025 1 Acdo. en Exhorto.

SOLO CONSULTA
SOLO CONSULTA
SOLO CONSULTA

Hernández Vázquez Norma Hazaid vs. Cruz Calderón Michell Leonardo. Cnpcyf - Alimentos Núm. Exp. 2696/2025 1 Acdo. en Exhorto.
Herrera Gómez Georgina vs. Cruz Ramírez Juan Francisco. Otros Núm. Exp. 1846/2025 1 Acdo. en Exhorto.
Herrera León Ana Raquel vs. García Hernández Iván. Otros Núm. Exp. 2192/2025 1 Acdo. en Exhorto.
HSBC México S.A. Institución de Banca Múltiple Grupo Financiero HSBC División Fiduciaria en su Carácter de Fiduciario en el Fideicomiso Número F/234036 vs. Melchor Martínez Gerardo y Quero Brigada Beatriz. Especial Hipotecario Núm. Exp. 3511/2025 1 Acdo. en Exhorto.
HSBC México Sociedad Anónima Institución de Banca Múltiple, Grupo Financiero HSBC vs. Robles Ramírez Adrián Roberto y Otra y Gómez Becerra Janet Araceli. Especial Hipotecario Núm. Exp. 4085/2025 1 Acdo. en Exhorto.
Huerta Magallanes Leticia vs. Martínez Díaz Víctor Hugo. Otros Núm. Exp. 3874/2025 1 Acdo. en Exhorto.
Huerta Santana María del Socorro vs. Guerrero García Fernando. Testament. Núm. Exp. 2956/2025 1 Acdo. en Exhorto.
Importadora y Comercializadora Halex S.A. vs. Vitrolab S.A. de C.V. Juris. Voluntaria Núm. Exp. 3114/2025 1 Acdo. en Exhorto.
Impulso Comercial Nacional S.A. de C.V. vs. Senchor S.A. de C.V. Ejecutivo Mercantil Núm. Exp. 3379/2025 1 Acdo. en Exhorto.
Inmobiliaria Plaza Querétaro S.A. de C.V. vs. Montejo Benítez Jorge Luis. Juris. Voluntaria Núm. Exp. 3026/2025 1 Acdo. en Exhorto.
Instituto Morelense para el Financiamiento del Sector Productivo vs. Fuentes Popoca Elías Aviud y Popoca Trujilloq Moisés y Moreno Vado Talina vs. Banco Santander México, S.A. Ibm, Grupo Santander México. Ejecutivo Mercantil Núm. Exp. 2590/2025 1 Acdo. en Exhorto.
Instituto del Fondo Nacional de la Vivienda para los Trabajadores Infonavit vs. Guzmán Ojeda Rubí Alejandra. Otros Núm. Exp. 3009/2025 1 Acdo. en Exhorto.
Jiménez Heras Wulfrano vs. Ibáñez Cronque Yasmín. Controv. Núm. Exp. 1985/2025 1 Acdo. en Exhorto.
Jiménez Montero Mariana vs. Lagunes León Luis Manuel. Ord. Núm. Exp. 2634/2025 1 Acdo. en Exhorto.
Jiménez Zacarías Ana Karina vs. Aguilar Rodríguez Eddayr. Ord. Núm. Exp. 2834/2025 1 Acdo. en Exhorto.
Juárez Vega Saúl vs. Díaz Villalpando Abigail. Ord. Núm. Exp. 3866/2025 1 Acdo. en Exhorto.
Kattan Zúñiga César Antonio y Zárate Zepeda Carlos Antonio vs. Palomera López María Lidia y. Banco Inmobiliario Mexicano Sociedad Anónima, Institución de Banca Múltiple y. Ord. Civil Núm. Exp. 3832/2025 1 Acdo. en Exhorto.
Lactorade, S.A. de C.V. vs. Corporativo del Norte Mafivaz S.A. de C.V. Oral Mercantil Núm. Exp. 3148/2025 1 Acdo. en Exhorto.
Ledezma Martínez Érika Cristina vs. Martínez Vargas José Alejandro. Otros Núm. Exp. 2813/2025 1 Acdo. en Exhorto.
Lemus Oviedo Orlen vs. Pulido Torralva Alfonso. Otros Núm. Exp. 3129/2025 1 Acdo. en Exhorto.
Lizaola Hernández Elizabeth Antonia vs. Díaz Sánchez Jesús Ramón. Otros Núm. Exp. 2500/2025 1 Acdo. en Exhorto.
Lorenzana Munguía José Luis vs. Bermuedez Espinoza Delia. Ord. Civil Núm. Exp. 2453/2025 1 Acdo. en Exhorto.
Lucas Hernández Xóchitl vs. Rivera Tapia Irineo. Ord. Núm. Exp. 2598/2025 1 Acdo. en Exhorto.
Lucas Rivera Danna Paola vs. Lucas Cruz Carlos. Ord. Núm. Exp. 4464/2025 1 Acdo. en Exhorto.
Luna Quabrera María del Carmen vs. Navarro Ballesteros Luis Mario. Ord. Civil Núm. Exp. 4030/2025 1 Acdo. en Exhorto.
Luseme Ingeniería Sociedad Anónima de Capital Variable vs. Tecnología Avanzada de Manufactura Sociedad Anónima y de León Gamez Juan Pedro Jorge. Ejecutivo Mercantil Núm. Exp. 3709/2025 2 Acdos. en Exhorto.
Macías Juárez Cinthia Vanessa vs. Yee Canett Ulises. Div. Nec. Núm. Exp. 4444/2025 1 Acdo. en Exhorto.
Magadan Granados Leticia vs. Vilchis Orellana Blas. Ord. Civil Núm. Exp. 3681/2025 1 Acdo. en Exhorto.
Martínez Arenas Yesenia vs. Castro Díaz Pedro Damar. Ord. Núm. Exp. 3315/2025 1 Acdo. en Exhorto.
Martínez Bernal Karina y Trumpf Finance (Schweiz) A. G vs. Boreal Research S.A. de C.V., Boreal Metealworks S. C. y Otro. Ejecutivo Mercantil Núm. Exp. 2985/2025 1 Acdo. en Exhorto.
Martínez García María Josefina vs. Monroy Ramírez Christian Ricardo y Monroy Feregrino Concepción. Ord. Civil Núm. Exp. 2586/2025 1 Acdo. en Exhorto.
Martínez Martínez Jorge Agustín vs. Ayala Landa Olga Lidia. Ejecutivo Mercantil Núm. Exp. 2886/2025 1 Acdo. en Exhorto.
Martínez Martínez Pablo vs. Comisión Nacional del Agua. Otros Núm. Exp. 3770/2025 1 Acdo. en Exhorto.
Martínez Robles Ramiro Isaac vs. BBVA Seguros México Sociedad Anónima de Capital Variable Grupo Financiero BBVA México. Oral Mercantil Núm. Exp. 3433/2025 1 Acdo. en Exhorto.
Martínez Rosas Gloria Alejandrina vs. Cedano Durán Jesús Francisco. Ord. Núm. Exp. 2927/2025 1 Acdo. en Exhorto.
Martínez Zavala Areli vs. Quiñonez Beraza Luis Alberto. Ord. Núm. Exp. 3801/2025 1 Acdo. en Exhorto.
Maya Reyes Gisela Vivian vs. Bernal Herrera Érika María. Especial Hipotecario Núm. Exp. 3321/2025 1 Acdo. en Exhorto.
Medina Cen Claudia María vs. Tuz Poot José René. Otros Núm. Exp. 2506/2025 1 Acdo. en Exhorto.
Mendoza Miranda Monserrat Vianey vs. Hernández Hernández Bonifacio. Otros Núm. Exp. 2288/2025 1 Acdo. en Exhorto.
Mercado Rosas María Guadalupe vs. Arriaga López Jesús Orlando. Otros Núm. Exp. 2272/2025 1 Acdo. en Exhorto.
Metta Jafif Alfredo vs. Greco Micha Amelia. Otros Núm. Exp. 2995/2025 1 Acdo. en Exhorto.
Meza Águila Irma vs. Sánchez Alejandro. Otros Núm. Exp. 2971/2025 1 Acdo. en Exhorto.
Meza Herera Daniel Efraín vs. Rebollo Ojeda Elvia Karina. Ord. Núm. Exp. 2943/2025 1 Acdo. en Exhorto.
Millán Díaz Julissa y Asociación Civil Unidos por Texistepec, A.C. y Representante Legal de la misma vs. Librado Flores Samuel y Otros. Ord. Civil Núm. Exp. 2354/2025 1 Acdo. en Exhorto.
Molina Santillán Miguel Ángel vs. Oficial Número 01 Uno del Registro Civil del Municipio de Nezahualcóyotl Estado de México y Santillán de Molina Blanca y-o. y Molina Jiménez Julio. Controv. Núm. Exp. 2275/2025 1 Acdo. en Exhorto.
Molina Valencia Jesús Rogelio vs. Velasco Hernández Jesús. Alimentos Núm. Exp. 2230/2025 1 Acdo. en Exhorto.
Monreak Zavala Karla María vs. Guzmán Sánchez Edgar Arturo. Ord. Núm. Exp. 2916/2025 1 Acdo. en Exhorto.
Monroy Anselmo Deysi Linda vs. Hernández Peña Horacio Eduardo. Ord. Núm. Exp. 2949/2025 1 Acdo. en Exhorto.
Mora Velázquez Ildefonso vs. Banco Mercantil del Norte S.A. Institución de Banca Múltiple, Grupo Financiero Banorte. Oral Mercantil Núm. Exp. 1158/2025 1 Acdo. en Exhorto.
Morales González Yéssica Yemilet vs. Rodríguez López Juan Carlos. Otros Núm. Exp. 4122/2025 1 Acdo. en Exhorto.
Morales Mateos Martha Sofía vs. Sigales Ruíz José. Ord. Núm. Exp. 4243/2025 1 Acdo. en Exhorto.
Morales Montes Pastora Nayeli vs. Sánchez Delgado Marco Antonio. Ord. Núm. Exp. 2573/2025 1 Acdo. en Exhorto.
Moreno Barrón Jailine vs. Consorcio de Ingeniería Integral Sociedad Anónima de Capital Variable y Contreras Luna Gilberto. Otros Núm. Exp. 2575/2025 1 Acdo. en Exhorto.
Nava Corona Inés vs. Sánchez Martínez Héctor Ricardo. Cnpcyf - Alimentos Núm. Exp. 3918/2025 1 Acdo. en Exhorto.
Navarrete Andrés Jorge vs. Sánchez Durán Francisco y Otro. Otros Núm. Exp. 3618/2025 1 Acdo. en Exhorto.
Navarro García Karen Monserrat vs. Arzate Cuautle Raúl. Cnpcyf - Alimentos Núm. Exp. 2919/2025 1 Acdo. en Exhorto.
Oria Gutiérrez Diana Paola vs. Franco Ayala David Ibrain. Ord. Núm. Exp. 3775/2025 1 Acdo. en Exhorto.
Ortega Ocampo Estefany Gabriela vs. Almaguer Fletes Sergio Felipe. Otros Núm. Exp. 2721/2025 1 Acdo. en Exhorto.
Padilla Rosas María del Rocío vs. Padilla Galindo Pablo Alejandro y Otro y Instituto Mexicano del Seguro Social. Ord. Civil Núm. Exp. 2733/2025 1 Acdo. en Exhorto.
Pastelin Aguirre Gamaliel vs. Pastelin Cruz Jenifer. Ord. Núm. Exp. 2831/2025 1 Acdo. en Exhorto.
Patlan Sánchez Carlos Gerardo. Otros Núm. Exp. 4128/2025 1 Acdo. en Exhorto.
Patrimonio Sociedad Anónima de Capital Variable Sociedad Financiera de Objeto Múltiple Entidad No Regulada Quien a su Vez Es Apoderada de Banco Invex Sociedad Anónima Institución de Banca Múltiple Invex Grupo Financiero Fiduciario del Fideicomiso Irrevocable de Administración Fuente de Pago y Garantía Identificado Con el Número 1055 vs. Cuesta González Lilia. Oral Mercantil Núm. Exp. 2252/2025 1 Acdo. en Exhorto.
Peláez Fuentes Juana Delia vs. González Jiménez Raúl y Otros y Juárez Casarrubia Ricardo Óscar. Ord. Civil Núm. Exp. 2455/2025 1 Acdo. en Exhorto.

SOLO CONSULTA
SOLO CONSULTA
SOLO CONSULTA

Pérez Casas Carlos Manuel vs. Rodríguez Flores Britt. Div. Nec. Núm. Exp. 2002/2025 1 Acdo. en Exhorto.
Pérez Chavarría Juana vs. Cruz Javier Javier. Otros Núm. Exp. 2848/2025 1 Acdo. en Exhorto.
Pérez García Martín vs. Reséndiz Luis Érika. Otros Núm. Exp. 4131/2025 1 Acdo. en Exhorto.
Pérez Hervert Xóchitl Yohana vs. Gallardo Reséndiz Alfonso. Otros Núm. Exp. 3150/2025 1 Acdo. en Exhorto.
Pérez Jiménez Lorenzo su Suc. vs. Flores González René y Otros y Flores González Hugo René. Otros Núm. Exp. 2951/2025 1 Acdo. en Exhorto.
Pérez Montiel Gómez Clemente vs. Banco Nacional de México S.A. Integrante Grupo Financiero Banamex. Oral Mercantil Núm. Exp. 3717/2025 1 Acdo. en Exhorto.
Pérez Narváez Rosa Isela vs. Narváez Arias Conrado. Ord. Civil Núm. Exp. 3895/2025 1 Acdo. en Exhorto.
Pérez Reyes Yojanny vs. Schioppa Guillemo Luis. Otros Núm. Exp. 2588/2025 1 Acdo. en Exhorto.
Pérez Soriano Virginica vs. Álvarez Cabrera Leonardo Silvestre. Otros Núm. Exp. 2569/2025 1 Acdo. en Exhorto.
Pérez Villegas Patricia vs. Rosas Gómez Isidro. Otros Núm. Exp. 3859/2025 1 Acdo. en Exhorto.
Pérez Zurita Maribi vs. Sociedad Perfumes y Esencias Fraiche S.A. de C.V. Otros Núm. Exp. 2040/2025 1 Acdo. en Exhorto.
Poblete Castillo Héctor Carlos vs. Guzmán Infane Tania Yudisvia. Ord. Núm. Exp. 2518/2025 1 Acdo. en Exhorto.
Ponce Ramírez Teresa del Rosario vs. Seguros Ve por Más, S.A. Grupo Financiero Ve por Más. Ord. Civil Núm. Exp. 2747/2025 1 Acdo. en Exhorto.
Priego Barranco Viridiana Guadalupe Fernanda vs. León Mejía Gustavo. Ord. Núm. Exp. 2097/2025 1 Acdo. en Exhorto.
Promociones Habitacionales del Centro de México vs. Jiménez Aranda Guillermina Rebeca. Juris. Voluntaria Núm. Exp. 3301/2025 1 Acdo. en Exhorto.
Quintero Martínez Jorge Jesús vs. Incobusa, S.A. de C.V. y Ábrego Serna Marcial vs. Rodríguez Ramírez Roger. Otros Núm. Exp. 3754/2025 1 Acdo. en Exhorto.
Quiñones Campos Sandra Katiuska y Quiñones Campos América Aleida y Otros vs. Metlife S.A. de C.V. Ejecutivo Mercantil Núm. Exp. 3389/2025 1 Acdo. en Exhorto.
Ramírez Lujano Miguel Ángel vs. Prado Ramírez Naztchia y Notario Público Número 242 Roberto Garzon Jiménez y Notario Público Número 132 Omar Lozano Torres y Notario Público Número 134. Ord. Civil Núm. Exp. 3519/2025 1 Acdo. en Exhorto.
Ramírez Rangel Juan su Suc. y/o Intestam. Núm. Exp. 3838/2025 1 Acdo. en Exhorto.
Rasales Juárez María Luisa vs. Segura Bonilla Javier. Otros Núm. Exp. 2532/2025 1 Acdo. en Exhorto.
Rebolledo Ruíz Rosalía vs. López Antonio Servando. Cnpcyf - Alimentos Núm. Exp. 2762/2025 1 Acdo. en Exhorto.
Reveles Andrade Edirne vs. Castillo Vergara Agustín. Ord. Núm. Exp. 4302/2025 1 Acdo. en Exhorto.
Reyes Rojas Hilario y/o su Sucesión. Intestam. Núm. Exp. 3159/2025 1 Acdo. en Exhorto.
Romero Vázquez Marina vs. Tequimila Galindo José Félix. Cnpcyf - Alimentos Núm. Exp. 3358/2025 1 Acdo. en Exhorto.
Ruíz Flores Enrique vs. Espinosa Beltrán Gregoria. Ord. Núm. Exp. 2682/2025 1 Acdo. en Exhorto.
Ruíz Ontiveros Laura Artemisa vs. BBVA México S.A. Institución de Banca Múltiple BBVA. Ord. Civil Núm. Exp. 2338/2025 1 Acdo. en Exhorto.
Salazar Aguilar Verónica vs. Servín Olivares José María. Otros Núm. Exp. 3238/2025 1 Acdo. en Exhorto.
Salazar Zacarías Aureliana vs. Salazar Zacarías Alejandra. Otros Núm. Exp. 2215/2025 1 Acdo. en Exhorto.
Salcedo Lara Jesús vs. Cervantes Quintero María Esther. Ord. Núm. Exp. 1270/2025 1 Acdo. en Exhorto.
Saldaña García César Homero vs. Unirio Autos Sociedad Anónima de Capital Variable y Institución Bancaria Denominada Bpf Finance México Sociedad Anónima de Capital Variable Sociedad Financiera de Objeto Múltiple Entidad No Regulada. Ord. Civil Núm. Exp. 2343/2025 1 Acdo. en Exhorto.
Salinas Molina Víctor vs. López Calderón Nayeli del Carmen. Cnpcyf - Alimentos Núm. Exp. 2798/2025 1 Acdo. en Exhorto.
Sánchez Cordero Teresa vs. Castillo Mendoza Abel. Ord. Núm. Exp. 3339/2025 1 Acdo. en Exhorto.
Sánchez Nava Victoria vs. Meléndez Sánchez Felipe. Otros Núm. Exp. 4057/2025 1 Acdo. en Exhorto.
Sánchez Ramírez Scarlet Montserrat vs. Tapia Sánchez José Carlos. Otros Núm. Exp. 4297/2025 1 Acdo. en Exhorto.
Sánchez Romero María del Carmen vs. Vázquez Leal Miguel Ángel. Ord. Núm. Exp. 3060/2025 1 Acdo. en Exhorto.
Sedco Asesores Sociedad Civil vs. Consejo Nacional de la Industria Maquiladora y Manufacturera de Exportación Asociación Civil También Conocido Comercialmente como Index Nacional. Oral Mercantil Núm. Exp. 2861/2025 1 Acdo. en Exhorto.
Servicios Auxiliares Industriales de México S.A. de C.V. vs. Grupo Evya S.A. P. I. de C.V. Provid. Precautorias Núm. Exp. 4216/2025 1 Acdo. en Exhorto.
Soto Morales Andrés vs. Castelán Cerda Patricia y Mejía Ortega Francisco. Otros Núm. Exp. 4150/2025 1 Acdo. en Exhorto.
Soule Uribe Sofía vs. Soule García Víctor Luis. Ord. Núm. Exp. 2898/2025 1 Acdo. en Exhorto.
Szclar Kaufer Mary Jane vs. Abadí Smeke Isaas. Ord. Núm. Exp. 2900/2025 1 Acdo. en Exhorto.
Tejeda Santana Goerge Elías vs. Sánchez Marmolejo Mitzi Ariadna. Otros Núm. Exp. 3737/2025 1 Acdo. en Exhorto.
Tejedor Mendoza Virgilio vs. Soriano Ramírez Oliva Eliazar. Ord. Núm. Exp. 3144/2025 1 Acdo. en Exhorto.
Téllez Huerta Jorge vs. Vergara Muñoz Diana Elizabeth. Ord. Núm. Exp. 2005/2025 1 Acdo. en Exhorto.
Tello Granados Leticia vs. Barrera Sánchez María de la Luz y Otros. Otros Núm. Exp. 3363/2025 1 Acdo. en Exhorto.
Texcahua Flores Maribel vs. Rodríguez Noguera Iván Joshep. Ord. Núm. Exp. 3843/2025 1 Acdo. en Exhorto.
Tirado Mina Adriana vs. Institución Bancaria Scotiabank Inverlat S.A. Institución de Banca Múltiple Grupo Financiero Scotiabank Inverlat. Oral Mercantil Núm. Exp. 3522/2025 1 Acdo. en Exhorto.
Torres Martell Gabriela vs. Aguilar Hernández Moisés Esau. Ord. Núm. Exp. 2101/2025 1 Acdo. en Exhorto.
Torres Sánchez Alethia Amara vs. Reyes Domínguez Manuel y BBVA Seguros México, S.A. de C.V. Grupo Financiero BBVA México. Ord. Civil Núm. Exp. 2623/2025 1 Acdo. en Exhorto.
Torres Zaragoza María Esther vs. Ramírez Ríos José Luis. Ord. Núm. Exp. 2931/2025 1 Acdo. en Exhorto.
Trijullo Nell Carlos Alberto vs. Inmuebles e Inversiones S.A. y Otro. Ord. Civil Núm. Exp. 2033/2025 1 Acdo. en Exhorto.
Unión de Crédito de Hidalgo S.A. de C.V. vs. Garay Melo Juan Gabriel y Otros. Especial Hipotecario Núm. Exp. 2359/2025 1 Acdo. en Exhorto.
Valadez Martínez Óscar Sinbad vs. Zamudio Alonso Martha Marina. Ord. Núm. Exp. 3038/2025 1 Acdo. en Exhorto.
Valdez Rocha Jonas vs. Sinergia Obras Civiles y Mineras S.A. de C.V. Ejecutivo Mercantil Núm. Exp. 3189/2025 1 Acdo. en Exhorto.
Valencia Hernández Rosa María vs. Comisión Nacional Bancaria y de Valores (Cnbv). Juris. Voluntaria Núm. Exp. 2244/2025 1 Acdo. en Exhorto.
Vargas Yáñez Leandro vs. Promotora Procsa S.A. de C.V. y Montiel Molina Liliana Francisca. Otros Núm. Exp. 4217/2025 1 Acdo. en Exhorto.
Vázquez Escoba Marco Antonio vs. Sociedad Hippotecaria Federal de Banca de Desarrollo e Hipotecaria Crédito y Casa S.A. de C.V. Sociedad Financiera de Onjeto Limitado. Oral Mercantil Núm. Exp. 2469/2025 1 Acdo. en Exhorto.
Vazqwuez Sánchez Jaime vs. Toro Luviano David. Otros Núm. Exp. 4187/2025 1 Acdo. en Exhorto.
Vera Cruz Javier vs. Circulo de Crédito S.A. de C.V. Oral Mercantil Núm. Exp. 4287/2025 1 Acdo. en Exhorto.
Vera Ramírez J. Antonio su Sucesión. Intestam. Núm. Exp. 4123/2025 1 Acdo. en Exhorto.
Vera Vivanco María del Carmen vs. Empresa Operadora Suburbia-Bradescard México S. de R. L. de C.V. y Otro, Asi como Representantes y Bradescard México, S. de R. L. Ord. Civil Núm. Exp. 2669/2025 1 Acdo. en Exhorto.
Villegas García Fabián de Jesús vs. Villagómez García Uriel. Juris. Voluntaria Núm. Exp. 2428/2025 1 Acdo. en Exhorto.
Zepeda Navarro Ricardo vs. Guevara Elizondo Guillermo. Ejecutivo Mercantil Núm. Exp. 4184/2025 1 Acdo. en Exhorto.
De la Cruz Hernández Gabriel vs. Desarrolo Urbano de Aragón, S.A. Otros Núm. Exp. 4235/2025 1 Acdo. en Exhorto.

SOLO CONSULTA
SOLO CONSULTA
SOLO CONSULTA

JUEZ JUAN JIMÉNEZ GARCÍA
ACUERDOS DEL 10 DE FEBRERO DEL 2025

Administradora Girasol A.C. vs. Banca Cremi, Sociedad Anónima, Departamento Fiduciario, y Hart María Theresa y Padilla Passuni Rosa María Azucena. Ejecutivo Civil Núm. Exp. 3776/2025 1 Acdo. en Exhorto.

Albarrán Caballero Wendy Hortencia vs. Zurich Santander Seguros Mexcio, S.A. Oral Mercantil Núm. Exp. 3203/2025 1 Acdo. en Exhorto.

Aldape Santoyo Nelly Verónica vs. Méndez Alba Verónica Lizbeth vs. Zurich Vida Compañía de Seguros, Sociedad Anónima. Especial Hipotecario Núm. Exp. 4193/2025 1 Acdo. en Exhorto.

Alexanders Machain María del Carmen vs. Álvarez Barrera Maricela y Velázquez Álvarez Fernando. Ord. Civil Núm. Exp. 3262/2025 1 Acdo. en Exhorto.

Álvarez Guerrero Sharon Yuriko vs. Garnica Mancilla Xóchitl. Ord. Civil Núm. Exp. 3878/2025 1 Acdo. en Exhorto.

Apolinar Terres Laura Merlina vs. Terres Barrera Arturo. Ord. Civil Núm. Exp. 4060/2025 1 Acdo. en Exhorto.

Banco Invex Sociedad Anónima Institución de Banca Múltiple Invex Grupo Financiero en su Carácter de Fiduciario e el Fideicomiso Irrevocable Número 1055 vs. Quiroz Sánchez María Ivonne. Ord. Mercantil Núm. Exp. 4094/2025 1 Acdo. en Exhorto.

Banco Regional S.A. Institución de Banca Múltiple Banregio Grupo Financiero vs. Heredia Tejeda Esau. Provid. Precautorias Núm. Exp. 3948/2025 1 Acdo. en Exhorto.

Banco Santander México S.A. Institución de Banca Múltiple Grupo Financiero Santander vs. Grupo Textil Lamat Internaional Sociedad Anónima de Capital Variable y Alvarado Rodríguez Ricardo vs. Banco de México, como Fiduciario del Gobierno Federal (Fovi), Actualmente Fondo de Operación y Nanciamiento Bancario a la Vivienda (Fovi). y Crédito Inmobiliario, Sociedad Anónima de Capital Variable, Sociedad Financiera de Objeto Múltiple, Entidad No Regulada, Sociedad Anónima de Capital Variable (México). Ejecutivo Mercantil Núm. Exp. 2597/2025 1 Acdo. en Exhorto.

Barrera Zamacona Lucía Guadalupe vs. Barrera Zamacona Guadalupe Marisol. Otros Núm. Exp. 4240/2025 1 Acdo. en Exhorto.

Bautista Bravo Raúl vs. Orantes Zebadua Adriana Margarita. Ejecutivo Mercantil Núm. Exp. 2073/2025 1 Acdo. en Exhorto.

BBVA Bancomer Sociedad Anónima Institución de Banca Múltiplegrupo Financiero BBVA Bancomer vs. Frías Isalas Miguel Ángel. Oral Mercantil Núm. Exp. 2966/2025 1 Acdo. en Exhorto.

BBVA México S.A. Institución de Banca Múltiple Grupo Financiero BBVA México vs. Escamilla Pérez Jorge Eugenio y Pérez Saleh Nayibe. Especial Hipotecario Núm. Exp. 292/2025 1 Acdo. en Exhorto.

Beltrán Serrano Israel vs. Cambreros Palos Silvia y Otra y Jardón Palos Juan Enriqueta. Ejecutivo Mercantil Núm. Exp. 3856/2025 1 Acdo. en Exhorto.

Berriozabal González Fabiola vs. Segura Ortega David. Ord. Núm. Exp. 3466/2025 1 Acdo. en Exhorto.

Bolaños Ledesma Benita Flora vs. Ramírez Torres María de Jesús y Arfra Ingeniería S.A. de C.V. y Banco Azteca S.A. Institución de Banca Múltiple, Banco de Mexicano Somex, Sociedad Nacional de Crédito. Otros Núm. Exp. 4144/2025 1 Acdo. en Exhorto.

Bonilla González Gabriela vs. Duarte Briz Moisés. Ord. Núm. Exp. 2584/2025 1 Acdo. en Exhorto.

Bribiesca Palacios Adrián vs. Castillo Gallardo Karla Karina. Ord. Núm. Exp. 3671/2025 1 Acdo. en Exhorto.

Camacho Olivares Abraham vs. Ballesteros Cruz Maryssa Anabell. Intestam. Núm. Exp. 2095/2025 1 Acdo. en Exhorto.

Castañeda Franco Nemesio vs. Castro R de López M y López de Castro María de Las Nieves y Otros. Ord. Civil Núm. Exp. 2874/2025 1 Acdo. en Exhorto.

Castellanos Sánchez María Candelaria vs. Banco Santander México, Sociedad Anónima Institución de Banca Múltiple, Grupo Financiero Santander México. Otros Núm. Exp. 2395/2025 1 Acdo. en Exhorto.

Castro Lares Sandra Aída su Sucesión. Intestam. Núm. Exp. 2048/2025 1 Acdo. en Exhorto.

Centro Inmoliriario del Bajío S.A. de C.V. vs. Hernández Reyna Ángel Francisco. Juris. Voluntaria Núm. Exp. 3287/2025 1 Acdo. en Exhorto.

Chacón Estrada Pedro vs. Acosta Zendejas Guadalupe Axel. Otros Núm. Exp. 2503/2025 1 Acdo. en Exhorto.

Chávez Torres José Luis y Otra vs. Banco de Crédito Rural del Centro Sur, Sociedad Nacional de Crédito. Otros Núm. Exp. 3029/2025 1 Acdo. en Exhorto.

Chay Lara Josué vs. Citibanamex Seguros Sociedad Anónima de Capital Variable Integrante del Grupo Financiero Citibanamex. Oral Mercantil Núm. Exp. 3035/2025 1 Acdo. en Exhorto.

Colmenares Bohórquez José Andrés Felipe vs. Cárdenas Poveda Fabiola. Ord. Núm. Exp. 3899/2025 1 Acdo. en Exhorto.

Cortés Pérez José Serapio vs. Moctezuma Melgar Irma. Ejecutivo Mercantil Núm. Exp. 4303/2025 1 Acdo. en Exhorto.

Covarrubias Yerena Juan Gabriel y Arrendadora y Factor Banorte Sociedad Anónima de Capital Variable S. O. F. O. M E. R. Grupo Financiero Banorte vs. Corporación de Instalación y Servicios Internos Empresariales Sociedad Anónima de Capital Variable, Inmobiliaria Revalle, Sociedad Anónima de Capital Variable y Otro. Otros Núm. Exp. 3186/2025 1 Acdo. en Exhorto.

Cruz Aldana Hise Antonio vs. Citibank México, S.A. y Otros y Soto Sobreyra y Silva Ignacio. Ord. Civil Núm. Exp. 2869/2025 1 Acdo. en Exhorto.

Cruz Patricio Marisa vs. Ramírez Hernández Jonathan. Ord. Núm. Exp. 3791/2025 1 Acdo. en Exhorto.

Cruz Pérez Hebert Aixa vs. Pérez Jiménez Abdiel. Ord. Núm. Exp. 3825/2025 1 Acdo. en Exhorto.

Díaz Duarte Jazmín Guadalupe vs. Sánchez López Israel. Ord. Núm. Exp. 3104/2025 1 Acdo. en Exhorto.

Díaz Saldaña Guadalupe Victoria vs. Miranda Ortiz Patricia del Carmen. Otros Núm. Exp. 4158/2025 1 Acdo. en Exhorto.

Escamilja Hughes María Guadalupe vs. Sánchez González Jesús Carlos. Otros Núm. Exp. 3779/2025 1 Acdo. en Exhorto.

Escobedo Villalobos Rogelio. Juris. Voluntaria Núm. Exp. 3059/2025 1 Acdo. en Exhorto.

Farmcias Gi S.A. de C.V. vs. Aguirre Guerrero David. Ejecutivo Mercantil Núm. Exp. 2660/2025 1 Acdo. en Exhorto.

Flores Arteaga María Leticia vs. Galán Guerra Lázaro Jaime. Div. Voluntario Núm. Exp. 3126/2025 1 Acdo. en Exhorto.

Flores Bonifacio Mayra Isela vs. Bonilla Carmona Antonio de Jesús. Otros Núm. Exp. 2615/2025 1 Acdo. en Exhorto.

Flores Mijangos Marcelo vs. Guiyhermo Lira Josefa Margarita. Ord. Núm. Exp. 4457/2025 1 Acdo. en Exhorto.

Frangie Reyes Francisco vs. Libien Garrido María Isabel de Las Mercedes vs. Haddad Haddad Rose Mary. Ord. Civil Núm. Exp. 3818/2025 1 Acdo. en Exhorto.

Fuentes Aguilar María Cristina su Sucesión y Mier Aliaga Alfredo su Sucesión. Intestam. Núm. Exp. 2649/2025 1 Acdo. en Exhorto.

Fuentes García Verónica y Roa Sánchez Israel. Juris. Voluntaria Núm. Exp. 3160/2025 1 Acdo. en Exhorto.

Gálvez Mora Erik Martín vs. Núñez Orduña Mariana. Ord. Núm. Exp. 1499/2025 1 Acdo. en Exhorto.

García Hernández Óscar y García Hernández Jaquelíne vs. Martínez Sanhez Irene. Otros Núm. Exp. 3484/2025 1 Acdo. en Exhorto.

García Jiménez Eldai vs. Jiménez Rodríguez Abisai. Otros Núm. Exp. 2466/2025 1 Acdo. en Exhorto.

García Ruíz Alberto vs. Saldaña García Gilberto vs. Banco de Crédito Rural del Noreste, Sociedad Nacional de Crédito, Institución de Banca de Desarrollo. Ejecutivo Mercantil Núm. Exp. 3542/2025 1 Acdo. en Exhorto.

García Salinas Ana Estela vs. Becerril Leyva Carlos Aldair. Otros Núm. Exp. 4474/2025 1 Acdo. en Exhorto.

García Valencia Juan vs. Gómez Salazar Olga. Otros Núm. Exp. 3145/2025 1 Acdo. en Exhorto.

Gómez Morales Rubí Selene vs. Montiel Vázquez Javier. Otros Núm. Exp. 2973/2025 2 Acdos. en Exhorto.

González Albor María Luisa vs. Popoca Serna Marcial. Otros Núm. Exp. 4165/2025 1 Acdo. en Exhorto.

González Anaya Judith vs. Ruíz Velázquez Jesús Iván. Ord. Núm. Exp. 3167/2025 1 Acdo. en Exhorto.

González Perea Laura vs. Ruíz Vidal Odilón y Instituto de Servicios Registrales y Catastrales del Estado de Morelos. Ord. Civil Núm. Exp. 3254/2025 1 Acdo. en Exhorto.

González Pérez Jorge Alberto vs. Medina Montalvo Abel Orion y Otro. Ord. Civil Núm. Exp. 2707/2025 1 Acdo. en Exhorto.

González Rosales Benito vs. Arellano Flores Carolina. Ord. Núm. Exp. 2944/2025 1 Acdo. en Exhorto.

González Velázquez Rosa Nieves vs. Hernández Villar Óscar Adrián. Ord. Núm. Exp. 4402/2025 1 Acdo. en Exhorto.

Gordillo Cervantes Laura vs. Oscos Coria Gerardo Octavio. Ord. Núm. Exp. 2619/2025 1 Acdo. en Exhorto.

SOLO CONSULTA
SOLO CONSULTA
SOLO CONSULTA

Grupo Rjc S.A. de C.V. vs. Condimex Maquinaria y Equipo Especializado S.A. de C.V. como Deudor Principal, Inmobiliaria Alonso de Jardines, S.A. de C.V. y Otros. Ejecutivo Mercantil Núm. Exp. 2857/2025 1 Acdo. en Exhorto.

Gutiérrez Díaz Isabel vs. Sosa Molina Inocencio. Ejecutivo Mercantil Núm. Exp. 2038/2025 1 Acdo. en Exhorto.

Hamue Said Víctor Guadalupe y/o Víctor Hamue Sais vs. Ávila Cordero González y Muñoz Martínez Felipe. Otros Núm. Exp. 2441/2025 1 Acdo. en Exhorto.

Hernández Araujo Juan Carlos vs. Larios Castillo Maribel. Otros Núm. Exp. 2932/2025 1 Acdo. en Exhorto.

Hernández García Alexis Ezequiel vs. Cervantes Romero Omar. Ejecutivo Mercantil Núm. Exp. 4020/2025 1 Acdo. en Exhorto.

Hernández Hernández Mirna vs. Díaz Falcón Daril. Ord. Núm. Exp. 4269/2025 1 Acdo. en Exhorto.

Hernández Luria Georgina vs. Torres García Noel. Ord. Núm. Exp. 3526/2025 1 Acdo. en Exhorto.

Herrera Barrios Gabriela vs. Malpica Monita Mario Alexander. Ord. Civil Núm. Exp. 2812/2025 1 Acdo. en Exhorto.

Hinojosa Gómez Mauro vs. Jiménez Luna Gloria. Ord. Núm. Exp. 2891/2025 1 Acdo. en Exhorto.

Hurtado Urbina Fernando vs. Palma Barranco Juan. Ejecutivo Mercantil Núm. Exp. 3459/2025 1 Acdo. en Exhorto.

Icee de México Sociedad Anónima de Apital Variable vs. Codigo Alimentario Sociedad Anónima Promotora de Inversión de Capital Variable. Oral Mercantil Núm. Exp. 2941/2025 1 Acdo. en Exhorto.

Inmobiliaria Mwtropolitana Yextho Sociedad Anónima de Capital Variable vs. Ochoa Quijada Rosa Elena. Oral Mercantil Núm. Exp. 4294/2025 1 Acdo. en Exhorto.

Instituto del Fondo Nacional de la Vivienda para los Trabajadores Infonavit vs. Ugalde Campos María del Carmen y García Oviedo Elizael. Ord. Civil Núm. Exp. 3746/2025 1 Acdo. en Exhorto.

Islas Islas María del Rosario vs. Huerta Albarránobran Raúl Agustín. Div. Voluntario Núm. Exp. 2593/2025 1 Acdo. en Exhorto.

Islas León Verónica vs. Godínez Martínez Miguel Ángel. Ord. Núm. Exp. 3555/2025 1 Acdo. en Exhorto.

Jiménez Jiménez María Luis vs. Esqueda Jiménez Luis Manuel. Alimentos Núm. Exp. 2302/2025 1 Acdo. en Exhorto.

Leyva Sánchez Adela vs. Post Ute Edith Kraenzmer. Ord. Civil Núm. Exp. 2998/2025 1 Acdo. en Exhorto.

López Chávez Gerardo Joel y Méndez Zavala Víctor Hugo y Cracida Ramírez Araceli. Otros Núm. Exp. 3155/2025 1 Acdo. en Exhorto.

López Olvera Miguel Agustín. Testament. Núm. Exp. 2959/2025 1 Acdo. en Exhorto.

López Peña Elizabeth vs. González Piña Marco Antonio. Ord. Núm. Exp. 4309/2025 1 Acdo. en Exhorto.

López Rodríguez Domingo y Santos Fuentes Rosa Maribel su Sucesión vs. Salgado Morales Yuri y Salgado Muñoz Filiberto y Zurich Compañía de Seguros, S.A. Ord. Civil Núm. Exp. 2803/2025 1 Acdo. en Exhorto.

López Velázquez José Armando vs. Grupo Bulmar S.A. de C.V. y Otros y Crédito Único S.A. de C.V. Sofom Enr. Ord. Civil Núm. Exp. 4073/2025 1 Acdo. en Exhorto.

Malagón Salazar Grecia Karla vs. Carmona Rodríguez Faustino. Otros Núm. Exp. 4283/2025 1 Acdo. en Exhorto.

Márquez Alba Jorge Alberto vs. Sandoval Sánchez Kakrina Guadalupe vs. Márquez Alba Jorge Alberto. Ord. Civil Núm. Exp. 2845/2025 1 Acdo. en Exhorto.

Martínez García Elena vs. Franco Martínez Gabino. Ord. Núm. Exp. 2557/2025 1 Acdo. en Exhorto.

Martínez Ramírez Viviana vs. Cruz Hernández Víctor Hugo. Ord. Núm. Exp. 4311/2025 1 Acdo. en Exhorto.

Martínez Reyes Luis Ricardo y Reyes Aguilar María Alejandra. Div. Voluntario Núm. Exp. 2921/2025 1 Acdo. en Exhorto.

Mendoza Aguayo Erick Josimar vs. Hernández Ocampo Elizabeth vs. Sociedad Hipotecaria Federal S.N.C. Institución de Banca de Desarrollo. Oral Mercantil Núm. Exp. 2746/2025 1 Acdo. en Exhorto.

Mendoza Barberena Estela vs. Altamirano Cabrera Efrén. Div. Nec. Núm. Exp. 2349/2025 1 Acdo. en Exhorto.

Miguel Jiménez Nereo vs. Tavera Mayen Alicia. Ord. Núm. Exp. 4292/2025 1 Acdo. en Exhorto.

Miranda Guijosa Nadia vs. Trejo Pérez Guillermo. Otros Núm. Exp. 4129/2025 1 Acdo. en Exhorto.

Mojica Peñuelas Iván Axiel vs. Pineda Vargas Francisco y Garcilazo Castro Domingo y Rodríguez Guido Javier. Ord. Civil Núm. Exp. 3448/2025 1 Acdo. en Exhorto.

Montaño Rueda Ricardo vs. Romero Bautista Laura y Otra y de Los Santos Brito Ana María. Ord. Civil Núm. Exp. 4312/2025 1 Acdo. en Exhorto.

Montes Herros Jorge vs. Bermúdez Navarrete Mónica. Div. Nec. Núm. Exp. 4473/2025 1 Acdo. en Exhorto.

Montiel Silva Julieta Alicia (su Sucesión) vs. Jiménez Riveroll Montiel Gerardo. Testament. Núm. Exp. 1961/2025 1 Acdo. en Exhorto.

Moreno Valdez Juana vs. Grupo Nacional Provincial, Sociedad Anónima Bursatil. Oral Mercantil Núm. Exp. 4353/2025 1 Acdo. en Exhorto.

Murphree Garza Patsy Ruth vs. Valdez Ostos Guillermo. Otros Núm. Exp. 2626/2025 1 Acdo. en Exhorto.

Muñoz Bonilla José María. Intestam. Núm. Exp. 2793/2025 1 Acdo. en Exhorto.

Olivares García Dulce Rocío vs. Álvarez Valerio Aramando. Ord. Núm. Exp. 3089/2025 1 Acdo. en Exhorto.

Orozco Janeiro Mariam vs. Orozco Vélezmoro Benito Ricardo. Cnpcyf - Alimentos Núm. Exp. 2743/2025 1 Acdo. en Exhorto.

Orta Williamson Ricardo vs. Pineda Méndez Cynthia Denisse. Ord. Núm. Exp. 4449/2025 1 Acdo. en Exhorto.

Ortiz Vargas Lehi Miguel vs. Mandujano Becerril Liliana. Ord. Núm. Exp. 4286/2025 1 Acdo. en Exhorto.

Pavón Cremayer Martín Gustavo vs. Beltrán Manzano Graciela. Div. Nec. Núm. Exp. 3122/2025 1 Acdo. en Exhorto.

Paz Santander Daniel vs. Cruz Ramírez Claudia. Div. Voluntario Núm. Exp. 2955/2025 1 Acdo. en Exhorto.

Paz Santander Daniel vs. Cruz Ramírez Claudia. Div. Nec. Núm. Exp. 2958/2025 1 Acdo. en Exhorto.

Pérez Cruz Jorge y Hernández Santiago Paula vs. Cadena Rocha Germán. Ord. Civil Núm. Exp. 3266/2025 1 Acdo. en Exhorto.

Pérez Medrsanoi María del Pilar vs. Cancino Rodríguez Sergio Manuel. Otros Núm. Exp. 4341/2025 1 Acdo. en Exhorto.

Peña Huerta Javier vs. Rodríguez Loredo Laura. Ord. Núm. Exp. 4453/2025 1 Acdo. en Exhorto.

Pineda Patiño Diocelina vs. Ortiz Ventura Alejandro. Ord. Núm. Exp. 2851/2025 1 Acdo. en Exhorto.

Policarpo Jerónimo Celerina También Conocida como Celerina Policarpo Flores vs. Ramírez Preciado José María y Director del Instituto de Servicios Registrales y Catastrales del Estado de Morelos. Ord. Civil Núm. Exp. 1187/2024 1 Acdo. en Exhorto.

Popoca González Iztac Elena vs. Popoca Serna Marcial. Ejecutivo Mercantil Núm. Exp. 4163/2025 1 Acdo. en Exhorto.

Promociones Habitacionales del Centro de México S.A. de C.V. vs. Díaz Ascencio Ericka. Juris. Voluntaria Núm. Exp. 3025/2025 1 Acdo. en Exhorto.

Promociones Habitacionales del Centro de México vs. Melo González Lizbeth. Juris. Voluntaria Núm. Exp. 950/2025 1 Acdo. en Exhorto.

Promociones Habitaciones del Centro de México S.A. de C.V. vs. Posadas Rodríguez Karen Giselle. Juris. Voluntaria Núm. Exp. 3022/2025 1 Acdo. en Exhorto.

Puente Saldaña Leonardo vs. Hernández Sosa César Antonio y Puente Marino Laura Enriqueta. Ord. Civil Núm. Exp. 3220/2025 1 Acdo. en Exhorto.

Ramírez García Octavio vs. Ramírez García Jorge. Otros Núm. Exp. 3048/2025 1 Acdo. en Exhorto.

Ramírez Hidalgo Edith vs. Camba Rojas Lidia. Otros Núm. Exp. 4218/2025 1 Acdo. en Exhorto.

Ramírez Molina Denisse Verónica vs. Gutiérrez Ochoa Jesús Adán. Cnpcyf - Alimentos Núm. Exp. 4276/2025 1 Acdo. en Exhorto.

Ramírez Pérez Marina Anastacia vs. Morales Narváez Beatriz. Otros Núm. Exp. 1304/2025 1 Acdo. en Exhorto.

Ramírez del Bosque José de Jesús su Sucesión vs. Oropeza Ferrer Silvia. Intestam. Núm. Exp. 3766/2025 1 Acdo. en Exhorto.

Rangel Nava Clara Concepción vs. Martínez Ayala Cristian Guadalupe. Controv. Núm. Exp. 1771/2025 1 Acdo. en Exhorto.

Reyes Francisco Fragie vs. Libien Garrido María Isabel. Ord. Civil Núm. Exp. 3807/2025 1 Acdo. en Exhorto.

Rivas González César Augusto vs. Tarjetas Banamex, Sociedad Anónima de Capital Variable, Sociedad Financiera de Objeto Múltiple, Integrante del Grupo Financiero Banamex. Oral Mercantil Núm. Exp. 3802/2025 1 Acdo. en Exhorto.

Rivero Fragoso Alicia y Otro su Sucesión. Intestam. Núm. Exp. 2104/2025 1 Acdo. en Exhorto.

SOLO CONSULTA
SOLO CONSULTA
SOLO CONSULTA

Rodríguez Noriega Leticia vs. Tinoco Alopa Santos Cayetano. Ord. Civil Núm. Exp. 4201/2025 1 Acdo. en Exhorto.
Romero Núñez Enrique Gregorio vs. Romero Gutiewrrez José, por Conducto de su Albacea María Patricia Morales Batiz. Ord. Civil Núm. Exp. 2693/2025 1 Acdo. en Exhorto.
Romero y Viveros Evelia También Conocida Comoevelia Romero Viveros de Rodea y Evelia Romero de Rodea vs. Casis Pérez Héctor Miguel y/o Miguel Casis Peres su Sucesión. Ord. Civil Núm. Exp. 3786/2025 1 Acdo. en Exhorto.
Rucobo Talamantes Víctor Hugo vs. Correa Romero Sergio. Ord. Civil Núm. Exp. 3464/2025 1 Acdo. en Exhorto.
Ruíz Osorio Alejandro Salvador vs. Reyes Hernández Alejandra. Ord. Núm. Exp. 2681/2025 1 Acdo. en Exhorto.
Saavedra González Liliana vs. Echeverría Benítez Jaime Octavo. Otros Núm. Exp. 3004/2025 1 Acdo. en Exhorto.
San Luis Mendoza Jazmín Julieta vs. Torres Ruíz Adolfo. Otros Núm. Exp. 2910/2025 1 Acdo. en Exhorto.
Sánchez Rivero María de Los Ángeles vs. Gómez Rosales Luis Octavio. Ord. Núm. Exp. 2374/2025 1 Acdo. en Exhorto.
Serrano Rosas Carlota vs. Instituto para Devolver Al Pueblo Lo Robado. Otros Núm. Exp. 2986/2025 1 Acdo. en Exhorto.
Serrano Sánchez Juana (su Sucesión) vs. Sánchez Serrano Guadalupe. Intestam. Núm. Exp. 2514/2025 1 Acdo. en Exhorto.
Silva Durán María Isabel vs. López Rodríguez Héctor Francisco. Otros Núm. Exp. 3037/2025 1 Acdo. en Exhorto.
Silverland Sociedad de Infraestructura en Bienes Raíces, Sociedad Anónima Promotokra de Invesión de Capital Variable vs. Díaz Barriga Carrillo Ezequiel vs. Silverland Sociedad de Infraestructura en Bienes Raíces, Sociedad Anónima Promotoria de Inversión de Capital Variable, Tercero Interesado Amparo Directo. Oral Mercantil Núm. Exp. 2729/2025 1 Acdo. en Exhorto.
Snadoval Romero María Isabel vs. Belmont Sánchez Mauricio vs. Belmont Sandoval Cedrick Arizael. Controv. Núm. Exp. 699/2025 1 Acdo. en Exhorto.
Soluciones Hipodigitales a la Medida S.A. P. I. de C.V. Anteriormente Denominada First Home Solutions S.A. P. I vs. Silva Alvarado Joaquín y más Soluciones Te Préstamos S.A. de C.V. Provid. Precautorias Núm. Exp. 2417/2025 1 Acdo. en Exhorto.
Soto Zamora María Fernanda vs. Zarza Pérez Mario Alberto. Ord. Núm. Exp. 2887/2025 1 Acdo. en Exhorto.
Sotomayor Reyes Ivonne Edith vs. Velázquez Martínez Ricardo. Ord. Núm. Exp. 3771/2025 1 Acdo. en Exhorto.
Tapia Gómez Guadalupe vs. Armenta de la O. Jorge. Otros Núm. Exp. 2081/2025 1 Acdo. en Exhorto.
Torres Mendoza Miguel Ángel vs. Isela Hernández Martha. Otros Núm. Exp. 4459/2025 1 Acdo. en Exhorto.
Trinidad Leyva Yavftali vs. López Moreno Jorge. Ord. Núm. Exp. 4279/2025 1 Acdo. en Exhorto.
Urban Navarro Antonia su Sucesión. Testament. Núm. Exp. 3604/2025 1 Acdo. en Exhorto.
Uribe Alacio Beatriz Guadalupe vs. Gómez Peña Óscar. Ord. Núm. Exp. 3643/2025 1 Acdo. en Exhorto.
Valenzuela González José Luis vs. Muraf Consultores S.A. de C.V. y Guerrero de la Vega Rodrigo y Flores López Erick Manuel. Ejecutivo Mercantil Núm. Exp. 4304/2025 1 Acdo. en Exhorto.
Valenzuela González José Luis vs. Presig S.A. de C.V. y Otro. Ejecutivo Mercantil Núm. Exp. 4299/2025 1 Acdo. en Exhorto.
Valle de Los Mezquites S.A. de C.V. vs. Trejo Reguera Brenda. Juris. Voluntaria Núm. Exp. 3292/2025 1 Acdo. en Exhorto.
Vargas Cruz Verónica vs. Rico Reséndiz Miguel Ángel. Ord. Núm. Exp. 3138/2025 1 Acdo. en Exhorto.
Vargas Juárez Itza vs. Reyna Chanocua Ricardo. Ord. Núm. Exp. 4476/2025 1 Acdo. en Exhorto.
Vázquez Flores Salomón vs. Rojo Ortega Magda Ivonne. Ord. Núm. Exp. 3075/2025 1 Acdo. en Exhorto.
Vázquez Gómez José Pilar vs. González González Camilo. Otros Núm. Exp. 3486/2025 1 Acdo. en Exhorto.
Vázquez Velázquez Carlos y Hernández Portillo Alicia Edith. Div. Voluntario Núm. Exp. 2653/2025 1 Acdo. en Exhorto.
Velazco Jiménez Paula vs. Ramírez Hernández Luis Gerardo. Otros Núm. Exp. 1460/2025 1 Acdo. en Exhorto.
Velázquez Pineda Mirna Edith vs. Banco de México como Fiduciaria del Gobiero Federal del Fideicomiso Denominado Fondo de Operación y Hipotecaria Mexicana S.A. de C.V. S. F de O. L. Otros Núm. Exp. 2778/2025 1 Acdo. en Exhorto.
Villela Zárate Araceli y/o vs. Instituto del Fondo Nacional de la Vivienda para los Trabajadores y Otro. Otros Núm. Exp. 4339/2025 1 Acdo. en Exhorto.
Ysiwata Garza Roberto y Hernández García Jorge Alejandro su Sucesión. Intestam. Núm. Exp. 2521/2025 1 Acdo. en Exhorto.
Zendejas Macías Ingrid Hiromi vs. Zendejas Hernández Andrés. Otros Núm. Exp. 3006/2025 1 Acdo. en Exhorto.
De León Hernández Consuelo Natividad. Otros Núm. Exp. 2661/2025 1 Acdo. en Exhorto.
De la Cruz Santana Karla Mayte vs. Castro Rangel Cristian Uriel. Otros Núm. Exp. 2528/2025 1 Acdo. en Exhorto.
De la O. Vázquez Noemí vs. Iniesta Ocampon Gerardo. Otros Núm. Exp. 4233/2025 1 Acdo. en Exhorto.
De la Rosa Hernández Antonia vs. Alonso Gudiño José. Div. Nec. Núm. Exp. 2920/2025 1 Acdo. en Exhorto.
Del Moral Pérez Fabiola vs. Dinirin Estrada David. Otros Núm. Exp. 2784/2025 1 Acdo. en Exhorto.

SOLO CONSULTA
SOLO CONSULTA
SOLO CONSULTA

JUZGADOS DE TUTELA DE DERECHOS HUMANOS

TRIGÉSIMO OCTAVO EN MATERIA PENAL DE PROCESO ESCRITO Y DE TUTELA DE DERECHOS HUMANOS DE LA CIUDAD DE MÉXICO

SECRETARÍA "A"
ACUERDOS DEL 10 DE FEBRERO DEL 2025

Liceo Mexicano Japones A.C. vs. Subprocuraduria de Legis. y Consulta de la Proxuración Física de la Ciudad de México y Director Ejecutivo del Instituto de Atención a Poblaciones Prioritarias. Ecargado de Despacho de la Coordinación General de Inclusión Social de la Secretaria de Bienestar y Coordinación General de Inclusión Social Secretaria de Bienestar e Igualdad Social. Protección Efectiva de Derechos Tutela Efectiva de Derechos Humanos Recepción de Cedula. 1 Acdo. Núm. Exp. 4/2025.

LA SECRETARIA DE ACUERDOS
LIC. ANA LIDIA CASTILLO DÍAZ

SEXAGÉSIMO SÉPTIMO EN MATERIA PENAL DE PROCESO ESCRITO Y DE TUTELA DE DERECHOS HUMANOS DE LA CIUDAD DE MÉXICO

SECRETARÍA "A"
ACUERDOS DEL 10 DE FEBRERO DEL 2025

Gil Miró Jaime y Martínez Marín José Antonio y Badillo Monter Ilse Janeth vs. Dirección General del Registro Civil de la Ciudad de México. Protección Efectiva de Derechos Tutela de Derechos Humanos Notificaciones Electrónicas. 1 Acdo. Núm. Exp. 46/2024.

LA SECRETARIA DE ACUERDOS
LIC. KAREN JANETH ALVARADO DODERO

SECRETARÍA "B"
ACUERDOS DEL 10 DE FEBRERO DEL 2025

Henao Agudelo Francia Nelly vs. Comisionado Ejecutivo de la Comisión Ejecutiva de Atención a Víctimas de la Ciudad de México y Titular de la Dirección de la Unidad de Atención Inmediata y Primer Contacto de la Comisión Ejecutiva de Atención a Víctimas de la Ciudad de México y Titular de la Secretaría de Salud del Gobierno de la Ciudad de México y Director General de Prestación de Servicios Médicos y Urgencias de la Secretaria de Salud del Gobierno de la Ciudad de México y Coordinadora del Comité Interdisciplinario Evaluador de la Comisión Ejecutiva de Atención a Víctimas de la Ciudad de México. Protección Efectiva de Derechos Tutela de Derechos Humanos Cedula Diligenciada. 1 Acdo. Núm. Exp. 39/2024.

EL SECRETARIO DE ACUERDOS
LIC. MIGUEL ÁNGEL GÓMEZ GARCÍA

SOLO CONSULTA
SOLO CONSULTA
SOLO CONSULTA

TRIBUNALES EN MATERIA LABORAL

PRIMER TRIBUNAL LABORAL DE ASUNTOS COLECTIVOS DE LA CIUDAD DE MÉXICO

SECRETARÍA "A"
ACUERDOS DEL 10 DE FEBRERO DEL 2025

Chávez Mendoza Luis Alejandro vs. Sindicato de Telefonistas de la República Mexicana. Proced. Especial (Colectivo) Laboral 1 Acdo. Núm. Exp. 131/2024.

Sindicato Nacional Emancipación de Trabajadores de la Industria Cartonera, Papelera, Maderera, Celulosa y Sus Similares vs. Apypsa Artículos de Plástico, S.A. de C.V. Proced. de Huelga Laboral 1 Acdo. Núm. Exp. 259/2024.

Sindicato Nacional de Trabajadores y Empleados de Empresas de Servicios vs. Sindicato Nacional Adolfo Lara y Núñez de Obreros, Trabajadores y Empleados de la República Mexicana vs. Promociones y Ventas por Teléfono, S.A. P. I. de C.V. Proced. Especial (Colectivo) Laboral 1 Acdo. Núm. Exp. 41/2025.

Sindicato Obrero en el Ramo del Cartón, Papel y Similares de la República Mexicana vs. Lito Corrugados, S.A. de C.V. Proced. de Huelga Laboral 1 Acdo. Núm. Exp. 209/2024.

Sindicato de Obreros de la Planta Garlock de México, S.A. de C.V. vs. Garlock de México, S.A. de C.V. Proced. de Huelga Laboral 1 Acdo. Núm. Exp. 223/2024.

Sindicato de Trabajadores de la Universidad Iberoamericana vs. Universidad Iberoamericana, A.C. Proced. de Huelga Laboral 1 Acdo. Núm. Exp. 267/2024.

Sindicato de Trabajadores y Empleados de Hoteles Similares y Servicios Conexos vs. Hotelera Orense, S.A. (Hotel Cuernavaca). Proced. de Huelga Laboral 1 Acdo. Núm. Exp. 37/2025.

Sindicato de Trabajadores y Empleados de Hoteles Similares y Servicios Conexos vs. Inmobiliaria Palo Alto, S.A. (Hotel Palo Alto). Proced. de Huelga Laboral 1 Acdo. Núm. Exp. 35/2025.

Unión Nacional de Trabajadores de la Industria Alimenticia, Gastronómica, Turística, Hotelera, Similares y Conexos vs. Sindicato Nacional de Trabajadores Empleados del Comercio, Servicios, Química, Laboratorios, Plásticos y Distribución, Presidente Francisco I. Madero y Ananda Distribuciones S.A. de C.V. Proced. Especial (Colectivo) Laboral 1 Acdo. Núm. Exp. 31/2025.

EL SECRETARIO INSTRUCTOR
LIC. ROGERIO ANTONIO DÍAZ RIVERA

SECRETARÍA "B"
ACUERDOS DEL 10 DE FEBRERO DEL 2025

Agrupación Sindical de Trabajadores, Empleados del Comercio, Oficinas Particulares de la República Mexicana vs. Sanatorios y Servicios Médicos Obregón, S.A. de C.V. Proced. de Huelga Laboral 2 Acdos. Núm. Exp. 42/2025.

Sindicato Rafael García Téllez de Trabajadores y Empleados de Los Servicios, Transporte, Construcción de la República Mexicana vs. Alborez García Ricardo. Proced. de Huelga Laboral 1 Acdo. Núm. Exp. 230/2024.

Sindicato de Trabajadores de Transporte de Pasajeros de la Ciudad de México vs. Red de Transporte de Pasajeros de la Ciudad de México. Proced. de Huelga Laboral 1 Acdo. Núm. Exp. 14/2025.

Sindicato de Trabajadores en la Industria de la Compraventa, Servicios en Zonas Federales y Locales y Oficinas Particulares en la República Mexicana vs. Estampa Italiana, S.A. de C.V. Proced. de Huelga Laboral 1 Acdo. Núm. Exp. 32/2025.

Sindicato de Trabajadores y Empleados de Hoteles Similares y Servicios Conexos vs. Villanueva Arias José Antonio. Proced. de Huelga Laboral 1 Acdo. Núm. Exp. 36/2025.

LA SECRETARIA INSTRUCTORA
LIC. OFELIA GARCÍA FLORES

PRIMER TRIBUNAL LABORAL DE ASUNTOS INDIVIDUALES DE LA CIUDAD DE MÉXICO

SECRETARÍA "A"
ACUERDOS DEL 10 DE FEBRERO DEL 2025

Sánchez Vázquez Frank Enoch vs. Mawa Especialidades S.A. de C.V. Proced. Ord. (Individual) Laboral Individual 1 Acdo. Núm. Exp. 1785/2023.

Santoyo Alatorre Roberto Erik vs. Restaurante Maestro Taquero Universidad y Velázquez Lozano Juan Francisco. Proced. Ord. (Individual) Laboral Individual 1 Acdo. Núm. Exp. 1203/2024.

Secreto. Proced. Ord. (Individual) Laboral Individual 1 Acdo. en Cuad. Amparo. Núm. Exp. 1023/2024 Juzgado Sexto de Distrito en Materia de Trabajo en la Ciudad de México 607/2025- Vii.

Secreto. Proced. Ord. (Individual) Laboral Individual 1 Acdo. Núm. Exp. 13/2024.

Secreto. Proced. Ord. (Individual) Laboral Individual 1 Acdo. en Cuad. Amparo. Núm. Exp. 1339/2024 Juzgado Quinto de Distrito en Materia de Trabajo en la Ciudad de México Amparo 188/2025-I.

Secreto. Proced. Ord. (Individual) Laboral Individual 1 Acdo. Núm. Exp. 1757/2023.

Secreto. Proced. Especial Laboral Individual 1 Acdo. Núm. Exp. 1783/2023.

Secreto. Proced. de Ejecc. Laboral Individual 1 Acdo. Núm. Exp. 1939/2023.

Secreto. Proced. de Ejecc. Laboral Individual 1 Acdo. Núm. Exp. 1959/2023.

Secreto. Proced. Ord. (Individual) Laboral Individual 1 Acdo. Núm. Exp. 2395/2024.

Secreto. Proced. Ord. (Individual) Laboral Individual 1 Acdo. en Cuad. Amparo. Núm. Exp. 33/2024 Juzagado Primero de Distrito en Materia de Trabajo en la Ciudad de México Amparo 72/2025.

Secreto. Proced. Ord. (Individual) Laboral Individual 1 Acdo. Núm. Exp. 37/2025.

Secreto. Proced. Ord. (Individual) Laboral Individual 1 Acdo. Núm. Exp. 545/2024.

Secreto. Proced. Ord. (Individual) Laboral Individual 1 Acdo. en Cuad. Amparo. Núm. Exp. 545/2024 Juzgado Quinto de Distrito en Materia de Trabajo en la Ciudad de México 185/2025- V.

Secreto. Proced. Ord. (Individual) Laboral Individual 1 Acdo. Núm. Exp. 835/2024.

Secreto. Proced. Ord. (Individual) Laboral Individual 1 Acdo. en Cuad. Amparo. Núm. Exp. 887/2024 Juzgado Segundo de Distrito en Ma Teria de Trabajo en la Ciudad de México Amparo 71/2025.

NO PUBLICADOS

Araiza Rosales Edgar Irving vs. Facility Ib, S. de R. L. de C.V. Proced. Ord. (Individual) Laboral Individual 1 Acdo. Núm. Exp. 887/2024.

LA SECRETARIA INSTRUCTORA
LIC. DIANA KARINA NERI VÁZQUEZ

SECRETARÍA "B"
ACUERDOS DEL 10 DE FEBRERO DEL 2025

Arámbula Arriola Óscar Daniel vs. Farmacias Guadalajara, S.A. de C.V. Proced. Ord. (Individual) Laboral Individual 1 Acdo. en Cuad. Amparo. Núm. Exp. 720/2024 Juzgado Cuarto de Distrito en Materia de Trabajo en la Ciudad de México 210/2025.

Ávalos Flores Katy Mallely vs. Servicios Corporativos Contigo, S. C. y C&H Resoluciones, S.A. P. I. de C.V. y Financieros, S.A. de C.V. Sofom E. N. R. y Cherem Gamus Emilio y Cherem Mizrahi Allan y Cege Capital, S.A. P. I. de C.V. Sofom E. N. R. y Exitus Credit, S.A. P. I. de C.V. Sofom E. N. R. y Aranda Camacho Ana María del Pilar y Sindicato Nacional de Trabajadores y Empleados. Proced. Ord. (Individual) Laboral Individual 1 Acdo. en Cuad. Amparo. Núm. Exp. 796/2024 Directo.

Bautista Contreras Maya vs. Kelly Serivices México, S.A. de C.V. Proced. Ord. (Individual) Laboral Individual 1 Acdo. en Cuad. Amparo. Núm. Exp. 338/2024 Juzgado Sexto de Distrito en Materia de Trabajo en la Ciudad de México 571/2025-I.

SOLO CONSULTA
SOLO CONSULTA
SOLO CONSULTA

Díaz Anguiano Anayeli vs. Centro Educativo para Peques, S. C. Proced. Ord. (Individual) Laboral Individual 1 Acdo. en Cuad. Amparo. Núm. Exp. 1436/2024 Juzgado Cuarto de Distrito en Materia de Trabajo en la Ciudad de México Amparo 239/2025.

García Vázquez Érica vs. Panaderías el Rey del Pan, S.A. de C.V. Proced. Ord. (Individual) Laboral Individual 1 Acdo. en Cuad. Amparo. Núm. Exp. 1624/2024 Juzgado Octavo de Distrito en Materia de Trabajo en la Ciudad de México Amparo 149/2025.

González Jiménez Elizabeth vs. Distribuidora Mexideli, S.A. de C.V. Proced. Ord. (Individual) Laboral Individual 1 Acdo. en Cuad. Amparo. Núm. Exp. 1222/2024 Juzgado Octavo de Distrito en Materia de Trabajo en la Ciudad de México 138/2025.

Guadarrama Sánchez Andrea Mirelle vs. Servín Soluciones y Servicios Integrales S.A. de C.V. y Otros. Proced. Ord. (Individual) Laboral Individual 1 Acdo. en Cuad. Amparo. Núm. Exp. 1764/2023 Juzgado Séptimo de Distrito en Materia de Trabajo en la Ciudad de México 678/2025.

Hernández Parra Janet Beatriz vs. Bisou, S.A. de C.V. Proced. Ord. (Individual) Laboral Individual 1 Acdo. en Cuad. Amparo. Núm. Exp. 1668/2024 Juzgado Octavo de Distrito en Materia de Trabajo en la Ciudad de México 134/2025.

Juárez Ángeles Luis Fernando vs. Alfa Proveedores y Contratistas, S.A. de C.V. Proced. Ord. (Individual) Laboral Individual 1 Acdo. en Cuad. Amparo. Núm. Exp. 1882/2024 Juzgado Octavo de Distrito en Materia de Trabajo Amparo 141/2025.

Ramírez García Nancy Karen vs. Inmobiliaria Esgon, S.A. de C.V. Proced. Ord. (Individual) Laboral Individual 1 Acdo. en Cuad. Amparo. Núm. Exp. 930/2024 Juzgado Segundo de Distrito en, Ateria de Trabajo en la Ciudad de México Amparo 263/2025.

Rendón Aquino Fidel vs. Promociones Río Plata, S.A. de C.V. y Kalach Costi Rafael Chabal y Hotel K Royal de México, S.A. de C.V. y Servicios de Negocios Ck, S.A. de C.V. y Servicios Hoteleros Hamburgo, S.A. de C.V. y Hr Mc Services, S.A. de C.V. y Servicios Hotelería, S.A. de C.V. y Villalobos Angélica. Proced. Ord. (Individual) Laboral Individual 1 Acdo. Núm. Exp. 24/2023.

Ruiz Marlos Ana Reyna vs. Guerlain de México S.A. de C.V. Proced. Ord. (Individual) Laboral Individual 1 Acdo. Núm. Exp. 40/2025.

Secreto. Proced. Ord. (Individual) Laboral Individual 1 Acdo. Núm. Exp. 1050/2024.

Secreto. Proced. Ord. (Individual) Laboral Individual 1 Acdo. Núm. Exp. 108/2025.

Secreto. Proced. Ord. (Individual) Laboral Individual 1 Acdo. Núm. Exp. 110/2025.

Secreto. Proced. Ord. (Individual) Laboral Individual 1 Acdo. Núm. Exp. 112/2025.

Secreto. Proced. Ord. (Individual) Laboral Individual 1 Acdo. en Cuad. Amparo. Núm. Exp. 1208/2023 Juzgado Séptimo de Distrito en Materia de Trabajo en la Ciudad de México 2703/2024.

Secreto. Proced. Ord. (Individual) Laboral Individual 1 Acdo. Núm. Exp. 1222/2024.

Secreto. Proced. Ord. (Individual) Laboral Individual 1 Acdo. Núm. Exp. 140/2025.

Secreto. Proced. Ord. (Individual) Laboral Individual 1 Acdo. Núm. Exp. 1436/2024.

Secreto. Proced. Ord. (Individual) Laboral Individual 1 Acdo. Núm. Exp. 152/2025.

Secreto. Proced. Ord. (Individual) Laboral Individual 1 Acdo. Núm. Exp. 1624/2024.

Secreto. Proced. Ord. (Individual) Laboral Individual 1 Acdo. Núm. Exp. 1668/2024.

Secreto. Proced. Ord. (Individual) Laboral Individual 1 Acdo. Núm. Exp. 1882/2024.

Secreto. Proced. Ord. (Individual) Laboral Individual 1 Acdo. Núm. Exp. 1952/2024.

Secreto. Proced. Ord. (Individual) Laboral Individual 1 Acdo. Núm. Exp. 240/2024.

Secreto. Proced. Ord. (Individual) Laboral Individual 1 Acdo. Núm. Exp. 502/2023.

SENTENCIA NO PUBLICADOS

Jacobo Reyes Adolfo vs. Coppel, S.A. de C.V. Proced. Ord. (Individual) Laboral Individual Sd No Pub 1 Sent. Núm. Exp. 1296/2023

AUDIENCIA NO PUBLICADOS

Hernández Martínez Erick vs. Barrera Sánchez Linda Manely. Proced. Ord. (Individual) Laboral Individual. 1 Audiencia. Núm. Exp. 604/2023.

Ojeda Olvera Beatriz vs. Rollimp Servicios, S.A. de C.V. Proced. Ord. (Individual) Laboral Individual. 1 Audiencia. Núm. Exp. 4/2024.

EL SECRETARIO INSTRUCTOR
LIC. DANIEL VALDÉS ESCOBEDO

SEGUNDO TRIBUNAL LABORAL DE ASUNTOS INDIVIDUALES DE LA CIUDAD DE MÉXICO

SECRETARÍA "A"
ACUERDOS DEL 10 DE FEBRERO DEL 2025

C C F vs. La Calle del Vino, S.A. de C.V. Proced. Ord. (Individual) Laboral Individual Extrañamiento. 3 Acdos. Núm. Exp. 473/2024.

Cabrera Balvanera Jaqueline Nedely vs. Curve Appeal, S.A. de C.V. y Méndez Estrada Ruthie y Menéndez Estrada Diego Guillermo. Proced. Ord. (Individual) Laboral Individual Acumulación. 1 Acdo. Núm. Exp. 1503/2023.

Cruz Altamirano Laura Mariana vs. Distribuidora Dimex, S.A. de C.V. Proced. Especial Laboral Individual Emplazamiento. 1 Acdo. Núm. Exp. 2051/2024.

Cvem vs. Pharma Plus, S.A. de C.V. Proced. Ord. (Individual) Laboral Individual Extrañ. 2 Acdos. Núm. Exp. 1947/2023.

Fernández Casas María Adela vs. Fundación para la Salud y la Educación y Hernández López Rosa María y Marván Lizardi José Antonio. Proced. Ord. (Individual) Laboral Individual Extrañamiento. 2 Acdos. Núm. Exp. 403/2023.

Gutiérrez Severino Omar vs. Jane Niya, S.A. de C.V. y Cheng Xinli. Proced. Ord. (Individual) Laboral Individual Extrañamiento. 2 Acdos. Núm. Exp. 909/2023.

López Torres Edgar Antonio y Monroy Sierra Lizette Marielle vs. Kelly Services México, S.A. de C.V. Proced. Ord. (Individual) Laboral Individual Denuncia de Convenio. 1 Acdo. Núm. Exp. 1495/2023.

Martínez Morales Miguel vs. Grupo Taifeld's, S.A. de C.V. Proced. Especial Laboral Individual Extrañamiento. 2 Acdos. Núm. Exp. 55/2024.

Piña Flores Abril Libia y Gutiérrez Trejo Iván Michel vs. Arzua, S.A. de C.V. y Robles León Benassini Juan Antonio. Proced. Ord. (Individual) Laboral Individual Extrañ. 1 Acdo. Núm. Exp. 167/2024.

Rangel Díaz Leslie Dafne vs. Hernández Carreño Legal Services, S. C. y Grupo Hercar Servicios Administrativos, S.A. de C.V. y Consultorio Jurídico de Servicios Integrales, S. C. y Paulin Chigo Mariana y Hernández Ortiz Walter Omar y Carreño Calva Gabriela. Proced. Ord. (Individual) Laboral Individual Extrañamiento. 3 Acdos. Núm. Exp. 1777/2023.

Rodríguez Jiménez Laura Ángelica vs. Ten Servicios Administrativos, S.A. de C.V. y Elitexy, S.A. de C.V. y Proyectos Práctivos Gap, S.A. de C.V. y Reingenieria Legal Top, S. C. y Legal Kick Off, S. C. y Proyectos Especializados Mi México, S.A. de C.V. y Sindicato de Equidad e Integración Nacional. Proced. Ord. (Individual) Laboral Individual Requiere a Ccl Cumpl. Amp. 1 Acdo. Núm. Exp. 405/2024.

Santoyo Juárez María de Lourdes vs. Berea Domínguez Marco Antonio. Proced. Ord. (Individual) Laboral Individual Extrañamiento. 4 Acdos. Núm. Exp. 1075/2023.

Tetzicalt Ramírez Tania Valeria vs. Curve Appeal S.A. de C.V. y Menéndez Estrada Ruthie y Menéndez Estrada Diego Guillermo. Proced. Ord. (Individual) Laboral Individual Acumulación. 1 Acdo. Núm. Exp. 1769/2023.

Torres Tovar Aline Yarey vs. Ey Gds Cs México, S. C. Proced. Ord. (Individual) Laboral Individual Denuncia de Convn. y Cumplimiento. 2 Acdos. Núm. Exp. 1333/2024.

NO PUBLICADOS

López Torres Edgar Antonio y Monroy Sierra Lizette Marielle vs. Kelly Services México, S.A. de C.V. Proced. Ord. (Individual) Laboral Individual Manifest Dem Contras. 2 Acdos. Núm. Exp. 1495/2023.

Piña Flores Abril Libia y Gutiérrez Trejo Iván Michel vs. Arzua, S.A. de C.V. y Robles León Benassini Juan Antonio. Proced. Ord. (Individual) Laboral Individual Acta Min Aud. Preli. 1 Acdo. Núm. Exp. 167/2024.

Pérez Torres Luz Ariana vs. Miranda de Loera Juan Carlos y Mitsui de México, S. de R. L. de C.V. y Sánchez Escamilla Héctor y Pérez González Mariana de Los Ángeles. Proced. Ord. (Individual) Laboral Individual Certificación Tomo II. 1 Acdo. Núm. Exp. 611/2023 Tomo II Principal.

SOLO CONSULTA
SOLO CONSULTA
SOLO CONSULTA

Pérez Torres Luz Ariana vs. Mitsui de México, S. de R. L. de C.V. y Miranda de Loera Juan Carlos y Sánchez Escamilla Héctor y Pérez González Mariana de Los Ángeles. Proced. Ord. (Individual) Laboral Individual Certificación Cierre Tomo I. 1 Acdo. Núm. Exp. 611/2023.

EL SECRETARIO INSTRUCTOR
LIC. SERGIO ALEJANDRO ALONSO COLEXCUA

SECRETARÍA "B"
ACUERDOS DEL 10 DE FEBRERO DEL 2025

Arévalo Delgado Silvia vs. Grupo Electra Sab S.A. y Otro. Proced. Ord. (Individual) Laboral Individual No Se Admite Exhorto. 1 Acdo. Núm. Exp. 242/2025.

León García Juan Carlos vs. Grupo de Seguridad Privada Jjj, S.A. de C.V. y Otro. Proced. Ord. (Individual) Laboral Individual No Se Admite Exhorto. 1 Acdo. Núm. Exp. 238/2025.

Luna Ruíz Jorge Arturo vs. Ruíz Zúñiga María Guadalupe de Lourdes y Zúñiga Espinosa Raquel y Ruíz Zúñiga Julio Alfonso. Proced. Ord. (Individual) Laboral Individual Desahoga Vista. 1 Acdo. Núm. Exp. 540/2024.

Tapia López Juan vs. Seguridad Adarga. Proced. Ord. (Individual) Laboral Individual Se Admite Exhorto. 1 Acdo. Núm. Exp. 240/2025.

Tapia Posadas José Luis vs. Alfo Rent, S.A. de C.V. Proced. de Ejecc. Laboral Individual Revocación Designación Apoderado P. A. 1 Acdo. Núm. Exp. 2038/2024.

Valente Martínez Mayra Alicia vs. Servicios Industriales Batia, S.A. de C.V. Proced. Ord. (Individual) Laboral Individual Se Admite Exhorto. 1 Acdo. Núm. Exp. 244/2025.

Villanueva Roldán Verónica vs. Comercializadora e Importadora de Artículos y Dispositivos Médicos Cardem, S.A. de C.V. Proced. Ord. (Individual) Laboral Individual Acta Mínima de Aud. Preliminar, Señala Nueva Fecha. 1 Acdo. Núm. Exp. 814/2023.

NO PUBLICADOS

Hernández Sánchez Abraham Adalberto vs. Adloazh Sociedad Anónima de Capital Variable. Proced. Ord. (Individual) Laboral Individual Se Admite Exhorto. 1 Acdo. Núm. Exp. 224/2025.

EL SECRETARIO INSTRUCTOR
LIC. ADRIÁN GUADALUPE MARTÍNEZ VIVAR

TERCER TRIBUNAL LABORAL DE ASUNTOS INDIVIDUALES DE LA CIUDAD DE MÉXICO

SECRETARÍA "A"
ACUERDOS DEL 10 DE FEBRERO DEL 2025

Aguilar Araoz Luis Alberto vs. L&L Consultores Administrativos, S.A. de C.V. Proced. Ord. (Individual) Laboral Individual Admisión. 1 Acdo. Núm. Exp. 1433/2023.

Bravo Valdivia Julio Saúl vs. Ragafi Logística Automotriz, S.A. de C.V. Proced. Ord. (Individual) Laboral Individual Desahogo de Vista. 1 Acdo. Núm. Exp. 1655/2023.

Domínguez Pineda Rosalinda vs. New Evolution Fitness México, S. de R. L. de C.V. Proced. Ord. (Individual) Laboral Individual Vista Con Contrarreplica. 1 Acdo. Núm. Exp. 1335/2023.

Galván Marañon Daniel vs. Hays Servicios, S.A. de C.V. Proced. Especial Laboral Individual Vista Con Contestación. 1 Acdo. Núm. Exp. 361/2024.

González Perrusquía Guadalupe vs. Grupo Irena Corporativo S.A. de C.V. Proced. Ord. (Individual) Laboral Individual Rendir Informe. 1 Acdo. en Cuad. Amparo. Núm. Exp. 65/2023 643/2025.

González Hernández Luis Fernando vs. Lionbridge Technologies México, S. de R. L. de C.V. Proced. Ord. (Individual) Laboral Individual Rendir Informe. 1 Acdo. en Cuad. Amparo. Núm. Exp. 2161/2024 286/2025.

Guerrero Sánchez Luz Annel vs. Armot Seguridad Privada y Servicios Institucionales S.A. de C.V. y Otros. Proced. Ord. (Individual) Laboral Individual 1 Acdo. Núm. Exp. 217/2025.

Gutierréz Morales Evelyn vs. Armstrong Armored de México, S.A. de C.V. Proced. Ord. (Individual) Laboral Individual Rendir Informe. 1 Acdo. en Cuad. Amparo. Núm. Exp. 575/2024 528/2025- Viii.

Mares Dimas María Elena vs. Grupo de Administración de Bienes y Servicios Gabssa, S.A. de C.V. Proced. Ord. (Individual) Laboral Individual Rendir Informe. 1 Acdo. en Cuad. Amparo. Núm. Exp. 833/2023 231/2025- I.

Martínez Magdaleno Edgar vs. Lisszt Organización Empresarial, S. C. y Comercializadora de Motocicletas de Calidad, S.A. de C.V. y Operadoras en Servicios Comerciales, S.A. de C.V. y Servicios Integrales de Información Estratégica de Negocios Alc, S. C. y Aquiles Dirección Alternativa, S. C. y Coelho Proyecciones Administrativas, S. C. y Gasset Control Administrativo, S. C. Proced. Ord. (Individual) Laboral Individual Rendir Informe. 1 Acdo. en Cuad. Amparo. Núm. Exp. 1353/2024 514/2025- IV.

Pérez González Blanca Vianey vs. Sánchez Madariaga María Fernanda. Proced. Ord. (Individual) Laboral Individual Rendir Informe. 1 Acdo. en Cuad. Amparo. Núm. Exp. 2035/2024 496/2025- VI.

Ramos López David y Torres Ponce Jesús Daniel vs. Edificaciones Aplicadas Marlo, S.A. de C.V. y Gaya, S.A. de C.V. y Gaya Construcciones, S.A. de C.V. y Operadora de Centros de Espectáculos, S.A. de C.V. Proced. Ord. (Individual) Laboral Individual Rendir Informe. 1 Acdo. en Cuad. Amparo. Núm. Exp. 1833/2024 520/2025- O.

Rodríguez Serrano Jesús Jared vs. Total Parts And Components, S.A. de C.V. y Servicios de Personal Automotriz, S.A. de C.V. de R. L. Proced. Ord. (Individual) Laboral Individual Rendir Informe. 1 Acdo. en Cuad. Amparo. Núm. Exp. 657/2024 279/2025.

Secreto. Proced. Ord. (Individual) Laboral Individual 1 Acdo. Núm. Exp. 2161/2024.

Secreto. Proced. Ord. (Individual) Laboral Individual 1 Acdo. Núm. Exp. 237/2025.

Secreto. Proced. Ord. (Individual) Laboral Individual 1 Acdo. Núm. Exp. 239/2025.

Secreto. Proced. Ord. (Individual) Laboral Individual 1 Acdo. Núm. Exp. 241/2025.

Secreto. Proced. Ord. (Individual) Laboral Individual 1 Acdo. Núm. Exp. 65/2023.

Secreto. Proced. Ord. (Individual) Laboral Individual 1 Acdo. Núm. Exp. 833/2023.

Secreto. Proced. Ord. (Individual) Laboral Individual 1 Acdo. Núm. Exp. 95/2023.

NO PUBLICADOS

Avendaño Sebastián Jesús vs. Cooperativa de Prestación de Sericios la Palma S. C. de R. L. de C.V. Proced. de Ejecc. Laboral Individual 1 Acdo. Núm. Exp. 225/2025.

AUDIENCIA

Flores Serrano Abraham vs. Automotriz Casarpa, S.A. de C.V. Cita Aud. Prelim. Proced. Ord. (Individual) Laboral Individual. 1 Audiencia. Núm. Exp. 801/2024.

NO PUBLICADOS

Gutiérrez del Ángel Alfredo Enrique y del Ángel Campos Celedonia Rosario vs. Sanatorio Trinidad, S.A. de C.V. y Grupo Médico Trinidad, S. C. Proced. Ord. (Individual) Laboral Individual. 1 Audiencia. Núm. Exp. 1301/2023.

Trujillo Martínez Miriam Fernanda vs. Nueva Walmart de México, S. de R. L de C.V. Acta Mínima Continuación de Aud. de Juic. Proced. Ord. (Individual) Laboral Individual. 1 Audiencia. Núm. Exp. 989/2023.

EL SECRETARIO INSTRUCTOR
LIC. JORGE VALDÉS GÓMEZ

SECRETARÍA "B"
ACUERDOS DEL 10 DE FEBRERO DEL 2025

Corredor Pantitlan Tepito Toreo, S.A. de C.V. vs. Luna Urrea Fernando. Otros (Paraprocesales O. Voluntarios) Laboral Individual Desistimiento. 1 Acdo. Núm. Exp. 198/2025.

Distribuidora de Bicicletas Benotto, S.A. de C.V. vs. García Hidalgo Óscar Arturo. Otros (Paraprocesales O. Voluntarios) Laboral Individual Desistimiento. 1 Acdo. Núm. Exp. 1902/2024.

Jiménez García Óscar vs. D- Ariana Fabrica de Pantalones, S.A. de C.V. Proced. Ord. (Individual) Laboral Individual Amparo Indirecto. 1 Acdo. en Cuad. Amparo. Núm. Exp. 1236/2024 145/2025.

Ortega Santiago Juan Gonzalo vs. Grupo Fervic, S.A. de C.V. y Servyre, S.A. de C.V. Proced. Ord. (Individual) Laboral Individual Amparo Indirecto. 1 Acdo. en Cuad. Amparo. Núm. Exp. 336/2024 611/2025- I.

SOLO CONSULTA
SOLO CONSULTA
SOLO CONSULTA

Sánchez Rodríguez Zuriel vs. Grupo Cmdta Mex, S. de R. L. de C.V. y Cmdta Mex, S. de R. L. de C.V. Proced. Ord. (Individual) Laboral Individual Amparo Indirecto. 1 Acdo. en Cuad. Amparo. Núm. Exp. 164/2023 540/2025- Ix.

Secreto. Proced. Ord. (Individual) Laboral Individual Turnar a Actuario. 1 Acdo. Núm. Exp. 132/2024.

Secreto. Proced. Ord. (Individual) Laboral Individual Admisión. 1 Acdo. Núm. Exp. 1324/2024.

Secreto. Proced. Ord. (Individual) Laboral Individual Admisión. 1 Acdo. Núm. Exp. 1530/2024.

Secreto. Proced. Ord. (Individual) Laboral Individual Amparo. 1 Acdo. en Cuad. Amparo. Núm. Exp. 1530/2024 148/2025.

Secreto. Proced. Ord. (Individual) Laboral Individual Admisión. 1 Acdo. Núm. Exp. 1914/2024.

Secreto. Proced. Ord. (Individual) Laboral Individual Amparo. 1 Acdo. en Cuad. Amparo. Núm. Exp. 1914/2024 558/2025- Viii.

Secreto. Proced. Ord. (Individual) Laboral Individual Admisión. 1 Acdo. Núm. Exp. 234/2025.

Secreto. Proced. Ord. (Individual) Laboral Individual Admisión. 1 Acdo. Núm. Exp. 236/2025.

Secreto. Proced. Ord. (Individual) Laboral Individual Exhorto. 1 Acdo. Núm. Exp. 240/2025.

Secreto. Proced. Ord. (Individual) Laboral Individual Exhorto. 1 Acdo. Núm. Exp. 242/2025.

Secreto. Proced. Ord. (Individual) Laboral Individual Exhorto. 1 Acdo. Núm. Exp. 244/2025.

AUDIENCIA

Tovar del Valle Alejandra vs. Ketzel, S. de R. L. de C.V. y Gear Central, S.A. de C.V. y Von Roehrich Hilke Mariela y Shubert Motorrad Shop, S.A. de C.V. y Giner Mera Tomás y Von Roehrich Hilke Rainer y Sequelis Taboada Patricia. Acta Mínima Aud. Prelim. Proced. Ord. (Individual) Laboral Individual. 1 Audiencia. Núm. Exp. 676/2023.

NO PUBLICADOS

Hernández Serrano Karla Jazmín vs. Box Heade 1973 S.A. de C.V. Acta Mínima Aud. de Juic. Proced. Ord. (Individual) Laboral Individual. 1 Audiencia. Núm. Exp. 48/2022.

EL SECRETARIO INSTRUCTOR
LIC. MARIO RAMÍREZ MARTÍNEZ

CUARTO TRIBUNAL LABORAL DE ASUNTOS INDIVIDUALES DE LA CIUDAD DE MÉXICO

SECRETARÍA "A"
ACUERDOS DEL 10 DE FEBRERO DEL 2025

Acuña Heredia Claudia vs. Instituto del Fondo Nacional de la Vivienda para los Trabajadores y Nueva Wal Mart de México, S. de R. L. de C.V. y Instituto Mexicano del Seguro Social. Proced. Ord. (Individual) Laboral Individual Oficio 3567/2025 Sobresee en Aud. Constitucional. 1 Acdo. Núm. Exp. 1579/2023 Amparo Directo Ad 936/2024 contra Sent. 03/09/2024.

Castelán Navarrete Ma. Andrea vs. Tiendas Chedraui, S.A. de C.V. Proced. Especial Laboral Individual Admisión. 1 Acdo. Núm. Exp. 187/2025.

Cervantes Téllez María del Carmen vs. Servicios Administrativos Cannon Mills S.A. de C.V. Proced. Ord. (Individual) Laboral Individual Admisión de Exh. para Emplazar Procedente de Morelia. 1 Acdo. Núm. Exp. 211/2025.

Cortés Cruz Lissette vs. Industrias Permo, S.A. de C.V. Proced. Ord. (Individual) Laboral Individual Prevención Actora. 1 Acdo. Núm. Exp. 1717/2023.

De Jesús Castañeda Addi vs. Vhv Group Ccompany, Sociedad Anónima de Capital Variable, Vhv Seguridad Privada, Sociedad Anónima de Capital Variable, Fuente de Trabajo Denominada Agencia Italika Mazatlan y Huerta Villanueva Karen Victoria. Proced. Ord. (Individual) Laboral Individual Admisión de Exh. para Emplazar Procedente de Mazatlan Sinaloa. 1 Acdo. Núm. Exp. 149/2025.

De la Rosa Flores Ana Laura vs. We Are Mellow, S.A. P. I. de C.V. y Roca Alarcón Carlos Guillermo. Proced. Ord. (Individual) Laboral Individual Admisión. 1 Acdo. Núm. Exp. 141/2025.

Durán Vázquez Ana Elizabeth vs. Yaotecalt Corporativo de Seguridad Privada, S.A. de C.V. y Hernández Ortega Arturo y Yaotecalt, S.A. de C.V. Seguridad Privada. Proced. Ord. (Individual) Laboral Individual Admisión. 1 Acdo. Núm. Exp. 147/2025.

Frías Espino Luis Alonso vs. San Pablo Farmacia, S.A. de C.V. y Pharma Plus, S.A. de C.V. Proced. Ord. (Individual) Laboral Individual Resolución de Juic. de Amparo 575/2025. Niega. 1 Acdo. Núm. Exp. 1715/2024 Juic. de Amparo 575/2025.

González Corpus Zuguey y Silva Acosta Sonia Lizbeth y Hernández Díaz Alín y Anaya Picazo Fabiola y Silva Acosta Iván Isain y Reyes Tolalpa José Ramsés y Gasca Aguirre Sergio Arturo y de Jesús Garduño Gabriela vs. Fesh Quiroga Óscar David. Proced. Ord. (Individual) Laboral Individual Sobresee. 1 Acdo. Núm. Exp. 1835/2024 Amparo Indirecto contra Omisión de Tramitar Proced. de Ejecución.

González Velázquez Roberto Osvaldo vs. Distribuidora Gatun, S.A. de C.V. y Distribuidora Villa Lilla, S.A. de C.V. y Comercializadora Ancon, S.A. de C.V. y Madden Corporation, S.A. de C.V. y Bet State, S.A. de C.V. y Sportcol México, S.A. de C.V. y Comercializadora Regent, S.A. de C.V. y Seven For All Mankind México, S.A. de C.V. Proced. Ord. (Individual) Laboral Individual Admite la Demanda de Amparo. 1 Acdo. Núm. Exp. 1523/2023 Dt 237/2025 Amparo Directo (Sentencia 22/11/2025).

Gutiérrez Oropeza José Luis vs. Godo Parsa, S.A. P. I. de C.V. y Godo Parsa. Proced. Ord. (Individual) Laboral Individual Cump. de Convenio. 1 Acdo. Núm. Exp. 521/2023.

Jiménez Pérez José Francisco vs. Gil Gutiérrez Alejandro. Proced. Ord. (Individual) Laboral Individual Oficio 4499/2025 Juzgado Séptimo de Distrito Se Avoca a Conocer del Asunto. 1 Acdo. Núm. Exp. 1767/2023 Amparo 3218/2024 en Trámite en Juzgado Primero de Distrito en Materia de Trabajo en la Ciudad de Méx.

Juárez Gutiérrez María Magdalena vs. Libreria del Sotano Coyoacan, S.A. de C.V. Proced. Ord. (Individual) Laboral Individual Oficio 2840/2025 Inc. Derivado de Juic. de Amparo 2957/2024- Vii. Resuelve. 1 Acdo. Núm. Exp. 1721/2023 Indirecto 2957/2024- Vii.

Llerandi Sotelo Luis Jesús vs. Tax Editores Unidos, S.A. de C.V. Proced. Ord. (Individual) Laboral Individual Requerimientos (Informe Justificado y Constancias). 1 Acdo. en Cuad. Amparo. Núm. Exp. 473/2024 Amparo Indirecto 323/2025.

Núñez Hernández Ismael vs. Hooters de México, S.A. de C.V. Proced. Ord. (Individual) Laboral Individual Oficio 1909/2025 Sobresee. 1 Acdo. en Cuad. Amparo. Núm. Exp. 1033/2024 Juic. de Amparo 3209/2024 Promov. por Ismael Núñez Hernández.

Paz Valencia Laura vs. Key Solution Limpieza Profesional, S.A. de C.V. y Esypb Corporativo, S.A. de C.V. y García Raúl. Proced. Ord. (Individual) Laboral Individual Prevención Actora. 1 Acdo. Núm. Exp. 5/2024.

Pérez García Alonso Joel vs. Premium Restaurant Brands, S. de R. L. de C.V. Proced. Ord. (Individual) Laboral Individual Contestación a la Demanda. 1 Acdo. Núm. Exp. 1379/2024.

Pérez Trejo Alma Angélica vs. Corporativo Scm, S.A. de C.V. y Constructora Merek, S.A. de C.V. y Scm Administración, S.A. de C.V. y Scm Cargo, S.A. de C.V. y Servicio Continental de Mensajería, S.A. de C.V. Proced. Ord. (Individual) Laboral Individual Prevención X Acción Principal. 1 Acdo. Núm. Exp. 2381/2024.

Piñon Salinas Ramiro vs. Red de Transporte de Pasajeros de la Ciudad de México. Proced. Ord. (Individual) Laboral Individual Denuncia y Ratif. de Convenio. 1 Acdo. Núm. Exp. 1577/2023.

Redondo Zavala Jéssica vs. Dmx Shopfitting And Display, S.A. de C. V, Proced. Ord. (Individual) Laboral Individual Actora Presenta Demanda de Amparo contra Sent. (Opv). 1 Acdo. Núm. Exp. 1879/2023 Amparo Directo contra Sentencia.

Ruíz Esparza Alaniz Raúl vs. Dfs Digital, S.A. P. I. de C.V. y Ins Impulsora de Negocios Sostenibles, S. de R. L. de C.V. y Pérez de Acha José Alberto. Proced. de Ejecc. Laboral Individual Denuncia, Ratif. y Cump. de Convn. Parcial. 3 Acdos. Núm. Exp. 1587/2024.

Sánchez Moreno Gerardo vs. Corporativo Mexicano de Gasolinerias, S. C. (Corpogas) y Syner Go, S. de R. L. de C.V. (Syner. Go) y Vega Serrador Ricardo Antonio y Dacasa Otero Adolfo y Balcázar Cavero Gerardo Desiderio y Niembro Núñez Juan Carlos. Proced. Ord. (Individual) Laboral Individual Emplaz. Dem. y Tecero. 1 Acdo. Núm. Exp. 611/2023.

Segura Castañeda Evelin Yadira vs. Servicios Imobiliarios Iroa, S.A. de C.V. Proced. Ord. (Individual) Laboral Individual Prevención Actora. 1 Acdo. Núm. Exp. 589/2023.

Téllez Vázquez María Fernanda vs. García Santos Mario Alberto. Proced. Ord. (Individual) Laboral Individual Prevención Actora. 1 Acdo. Núm. Exp. 1297/2023.

Trejo Álvarez Litzy Vanessa vs. Colorfast, S.A. de C.V. Proced. Ord. (Individual) Laboral Individual Réplica. 2 Acdos. Núm. Exp. 523/2024.

SOLO CONSULTA
SOLO CONSULTA
SOLO CONSULTA

Velarde Solano Sandra Natalia vs. Trigarante Agente de Seguros y de Fianzas, S.A. de C.V. y Distribuidora Allica, S.A. de C.V. y Business Ñ Service Ca, S.A. de C.V. y Comercializadora Ferchma, S.A. de C.V. y Call Tcb, S.A. de C.V. y Organización de Trabajadores por un Desarrollo Sustentable. Proced. Ord. (Individual) Laboral Individual Cierre de Fase Escrita, Señala Fecha de Audiencia. 1 Acdo. Núm. Exp. 1455/2023.

LA SECRETARIA INSTRUCTORA
LIC. ANEVI LUCILA LIRA HERNÁNDEZ

SECRETARÍA "B"
ACUERDOS DEL 10 DE FEBRERO DEL 2025

6 y 7 Tecnologías Integrales, S.A. de C.V. vs. Ríos Ramos Edgar Uriel. Otros (Paraprocesales O. Voluntarios) Laboral Individual 1 Acdo. Núm. Exp. 1086/2024.

Acosta Urbano Martha Isabel y Rodríguez Guzmán Érika Ruth vs. 2wstore, S.A. de C.V. y Betzabel Amaranta Salvador Romero. Proced. Ord. (Individual) Laboral Individual 2 Acdos. Núm. Exp. 182/2024 Reinstalación.

Alarcón Serrano Margarita vs. Contabilidad, Negocios Fiscal Cefa y Franco Alamzan Eduardo. Proced. Ord. (Individual) Laboral Individual 1 Acdo. Núm. Exp. 654/2024 Indemnización.

Barrios Arredondo Guillermina vs. Barrios Arredondo Rubén. Proced. Ord. (Individual) Laboral Individual 1 Acdo. Núm. Exp. 526/2024 Indemnización.

Bustos Arano Brian Uriel vs. Red Human, S.A. de C.V. y Cav Priting de México, S. C. y Ópticas Harick. Proced. Ord. (Individual) Laboral Individual 1 Acdo. Núm. Exp. 262/2023 Reinstalación.

Cameras Catalán Gregorio vs. Event Express, S.A. de C.V. Proced. Ord. (Individual) Laboral Individual 1 Acdo. en Cuad. Amparo. Núm. Exp. 1340/2023 Amparo Actora.

Díaz Olvera Isidro vs. Los Canarios de Masarik S.A. de C.V. y Álvarez Robles Álvaro Gerardo. Proced. Ord. (Individual) Laboral Individual Se Requiere a la Parte Actora Nuevamente. 1 Acdo. Núm. Exp. 78/2025 Indemnización.

García Ruíz Mario André vs. Veintisiete por Dos, S. de R. L. de C.V. Proced. Ord. (Individual) Laboral Individual 1 Acdo. Núm. Exp. 1768/2024 Reinstalación.

González Rodríguez Karla Berenice vs. American Express Company México, S.A. de C.V. Proced. Ord. (Individual) Laboral Individual 1 Acdo. Núm. Exp. 6/2024 Reinstalación.

López Andrade Juan Carlos vs. Conectados Contigo, S. de R. L. de C.V. y Marcatel Com, S.A. de C.V. Proced. Ord. (Individual) Laboral Individual 2 Acdos. Núm. Exp. 146/2024 Indemnización.

Malagón Maya Gabriela y Malagón Maya Yanet vs. El Santero, S.A. de C.V. y González Miramóntes Rosario. Proced. Ord. (Individual) Laboral Individual 1 Acdo. Núm. Exp. 948/2024 Indemnización.

Marron Solorio Yazmín Alejandra vs. División de Apoyos Privados a Empresas y Comercios, S.A. de C.V. Proced. Ord. (Individual) Laboral Individual 1 Acdo. en Cuad. Amparo. Núm. Exp. 230/2023 Amp. Directo Actor.

Martínez Taboada José Arturo vs. Operadora de Tiendas Miniso México, S.A. de C.V. Proced. Ord. (Individual) Laboral Individual 1 Acdo. en Cuad. Amparo. Núm. Exp. 970/2023 Cuad. Amparo Demandada.

Méndez Cárdenas Ma. del Socorro vs. Los Sopes de la Nueve, S.A. de C.V. y Flores Monroy Raúl y Quezada Navarro Enriqueta y Rodríguez Mundo Silvana y Hernández Rosas Rogelio vs. Hernández Hernández José Hamlet. Proced. Ord. (Individual) Laboral Individual 1 Acdo. Núm. Exp. 104/2023 Reinstalación.

Nicolás Bruno Lilith vs. Pinmartk, S.A. de C.V. Proced. Ord. (Individual) Laboral Individual 1 Acdo. en Cuad. Amparo. Núm. Exp. 536/2024 Amparo Directo Actor.

Ortiz Morales Víctor vs. Soporte en Seguridad Privada Empresarial y Residencial, S.A. de C.V. Proced. Ord. (Individual) Laboral Individual 1 Acdo. en Cuad. Amparo. Núm. Exp. 1710/2023 Amparo Demandada.

Peláez Ávila Lucy vs. Instituto Moderno de México A.C. y Ramino Gorostieta Juan Manuel y Morales Prado Humberto y Ramiro Tovar Fernando. Proced. Ord. (Individual) Laboral Individual 1 Acdo. Núm. Exp. 1598/2023 Pago de Prestaciones.

Pérez Rosas Ciro vs. Nueva Wal Mart de México, S. de R. L. de C.V. Proced. Ord. (Individual) Laboral Individual 1 Acdo. Núm. Exp. 1762/2023 Indemnización.

Ramírez García Alan Rodolfo vs. Organismo Público Descentralizado de la Administración Pública de la Ciudad de México. Proced. Ord. (Individual) Laboral Individual Se Remiten Constancias Terceros. 1 Acdo. Núm. Exp. 812/2024 Amparo Directo Dem. vs. Sentencia.

Rodríguez Ibáñez Luis vs. Israel Rojas Ballesteros y Soluciones Integrales Piensa, S.A. de C.V. Proced. Ord. (Individual) Laboral Individual 1 Acdo. Núm. Exp. 1084/2024 Reinstalación.

Roque Bran Kelvin Mauricio vs. Megavegetales, S. de R. L. de C.V. Proced. Ord. (Individual) Laboral Individual 1 Acdo. Núm. Exp. 1282/2024.

Salgado Escamilla Verónica vs. Círculo Francés de México, A.C. Proced. Ord. (Individual) Laboral Individual 1 Acdo. Núm. Exp. 1564/2024 Reinstalación.

EL SECRETARIO INSTRUCTOR
LIC. IVÁN BARRERA RODRÍGUEZ

QUINTO TRIBUNAL LABORAL DE ASUNTOS INDIVIDUALES DE LA CIUDAD DE MÉXICO

SECRETARÍA "A"
ACUERDOS DEL 10 DE FEBRERO DEL 2025

Aguilar Chávez Uziel vs. Aerocomidas, S.A. de C.V. Proced. Ord. (Individual) Laboral Individual Señala Aud. Preliminar. 1 Acdo. Núm. Exp. 1785/2023.

Barrios Gutiérrez Eulogio vs. Grupo Aluminio Vidrio y Construcción, S.A. de C.V. y Mra Montajes de Recubrimiento Arquitectónicos, S. C. y Grupo Aluvisa, S.A. de C.V. y Estrada Vázquez María Araceli y Domínguez López Luz Adriana. Proced. Ord. (Individual) Laboral Individual Replica. 1 Acdo. Núm. Exp. 1615/2023.

Berastico Jiménez Óscar Cutberto. Proced. Ord. (Individual) Laboral Individual Sobreseimiento y Se Niega el Amparo y Protección Al Quejoso. 1 Acdo. en Amparo Buscador. Núm. Exp. 421/2025 Amparo Indirecto 421/2025.

Cortés Ochoa Guillermo vs. Hernández Lee Francisco. Proced. Ord. (Individual) Laboral Individual Admisión. 1 Acdo. Núm. Exp. 237/2025.

De la Cruz Aguilar Guadalupe vs. Operadora Chedraui S.A. de C.V., y Sindicato de Empleados del Comercio, Similares y Conexos del Estado de Tabasco C. R. O. M. y Confederación Regional Obrera Mexicana, Federación de Trabajadores y Obreros Tabasqueños, y Operadora de Negocios Crucero S.A. de C.V. y Tiendas Chedraui S.A. de C.V. Proced. Ord. (Individual) Laboral Individual Admisión. 1 Acdo. Núm. Exp. 243/2025.

Esquedo Mendoza Fernando Martín vs. Reyes Arvisu David y Magili S.A. de C.V. y Escore Alimentos S.A. de C.V. y Especialidades Comerciales Reyes S.A. de C.V. Proced. Ord. (Individual) Laboral Individual Se Señala Aud. Preliminar. 1 Acdo. Núm. Exp. 307/2024.

Flores Luna Bárbara Samantha vs. Sandra y Montessori Monarca. Proced. Ord. (Individual) Laboral Individual Replica. 1 Acdo. Núm. Exp. 553/2024.

Gómez Santillán Fernando vs. Corporativo Mcnemexico, S. de R. L. de C.V. Proced. Ord. (Individual) Laboral Individual 1 Acdo. Núm. Exp. 1121/2024.

González Álvarez Luis Gerardo vs. Restaurantes y Cafeterías Ongi Etorri, S. C. Proced. Ord. (Individual) Laboral Individual Acta Minima Prelim. Se Turna a Sentencia. 1 Acdo. Núm. Exp. 23/2024.

Grupo Pronain, S.A. de C.V. vs. Ramírez Arenas Alejandro Emiliano. Otros (Paraprocesales O. Voluntarios) Laboral Individual Se Deja de Recibir. 1 Acdo. Núm. Exp. 223/2025.

Gutiérrez Ramírez María Cristina vs. Impulsora Ideal, S.A. de C.V. Proced. Ord. (Individual) Laboral Individual Señala Aud. Preliminar. 1 Acdo. Núm. Exp. 545/2024.

Hernández Arriero Alma Felicia vs. Dalo Ingeniería, S.A. de C.V. y Hernández Santoyo David. Proced. Ord. (Individual) Laboral Individual Emplaz. Tercero Interesado y Se Rinde Informe Justificado. 2 Acdos. en Cuad. Amparo. Núm. Exp. 917/2023 Amparo Directo Dt. _____/2025.

Hernández Toledo Fabián vs. Lava Tap, S.A. de C.V. Proced. Ord. (Individual) Laboral Individual Cumplimiento. 1 Acdo. Núm. Exp. 1831/2023.

Herrera Herrera Juana vs. Tap Cleanmagic Sociedad Civil. Proced. Ord. (Individual) Laboral Individual Admisión. 1 Acdo. Núm. Exp. 241/2025.

SOLO CONSULTA
SOLO CONSULTA
SOLO CONSULTA

Hidalgo Ramos Karla Rosalía vs. Chcn Lighting, S.A. de C.V. y Jwj Comercial México, S.A. de C.V. Proced. Ord. (Individual) Laboral Individual 1 Acdo. Núm. Exp. 1367/2024.

Ibáñez Uribe Ezequiel Armando vs. Cajas e Impresores S&S, S.A. de C.V. Proced. Ord. (Individual) Laboral Individual Admisión. 1 Acdo. Núm. Exp. 227/2025.

Jiménez García Alejandro Francisco vs. Grupo Gabsanwor, S.A. de C.V. y Polo Román Fernando. Proced. de Ejecc. Laboral Individual Se Agrega Dilig. y Se Ordena Girar Oficio a Cnbv. 1 Acdo. Núm. Exp. 449/2024.

Lazo Especie Javier vs. Mascotas y Compañía, S.A. P. I. de C.V. Proced. Ord. (Individual) Laboral Individual Admisorio. 1 Acdo. Núm. Exp. 1501/2024.

Martín Piñera Nuria vs. Propietario de la Persona Moral de Nombre Comercial y/o Razón Social Alianza Corporativa Centaurea y He Diseño S.A. de C.V. Proced. Ord. (Individual) Laboral Individual Sobreseimiento Fuera de Aud. Constitucional. 1 Acdo. en Cuad. Amparo. Núm. Exp. 1353/2024 Amparo Indirecto 3235/2024.

Martínez Chavira Lesly Jacqueline vs. Enseñanza e Investigación Superior, A.C. (Tecmilenio). Proced. Ord. (Individual) Laboral Individual Convn. y Fecha de Pago. 1 Acdo. Núm. Exp. 1969/2024.

Martínez Lugo José Guadalupe vs. Servicios Especializados de Investigación y Custodia, S.A. de C.V. Proced. Ord. (Individual) Laboral Individual Señala Aud. Preliminar. 1 Acdo. Núm. Exp. 1571/2023.

Martínez Morales Ma. del Roble vs. Bejucos Sistemas de Implementación de Mejoramiento de Recursos, S.A. de C.V. Proced. Ord. (Individual) Laboral Individual Se Deja de Recibir. 1 Acdo. Núm. Exp. 239/2025.

Martínez Nava Eduardo vs. Schatten Seguridad Privada, S.A. de C.V. Proced. Ord. (Individual) Laboral Individual Replica. 1 Acdo. Núm. Exp. 1033/2024.

Méndez Arroyo Ambrocio vs. Construcciones Ramírez Ginez, S.A. de C.V. y Ramírez Ginez Florencia y Ramírez Ginez Isabel y Ramírez Ginez Fernando y Ramírez Ginez Elizabeth. Proced. Ord. (Individual) Laboral Individual Replica. 1 Acdo. Núm. Exp. 837/2024.

Menéndez Tapia Mauricio Alfonso vs. Sproket Post, S.A. de C.V. y el Taller Talachas Digitales, S. C. y Castrejón Simón Óscar Stephane y España Soley Iván y Rodil Pérez Alexis. Proced. Ord. (Individual) Laboral Individual 1 Acdo. Núm. Exp. 1321/2024.

Montero Rodríguez Alberto vs. Protección Privada 2010, S. de R. L. de C.V. Proced. Ord. (Individual) Laboral Individual Revocación y Autr. de Apoderados. 1 Acdo. Núm. Exp. 701/2024.

Ortiz Rivera Stefani Marlen vs. Administradora Fibra Danhos, S.A. de C.V. Proced. Ord. (Individual) Laboral Individual Convn. Con Fecha de Pago. 1 Acdo. Núm. Exp. 1439/2023.

Pareja Vázquez Alejandra vs. Elizalde Tapia Rubén y Kahinda Planning, S.A. de C.V. Proced. Ord. (Individual) Laboral Individual Admisión. 1 Acdo. Núm. Exp. 245/2025.

Peralta Barajas Andrés vs. Sistemas Integrales en el Manejo de Residuos Industriales, S. de R. L. Proced. Ord. (Individual) Laboral Individual Contestación de Demanda. 1 Acdo. Núm. Exp. 699/2024.

Pérez Ávalos Amado vs. Intramuros Integrales Intra, S.A. de C.V. Proced. Ord. (Individual) Laboral Individual Colegiado Desecha Demanda de Amparo. 1 Acdo. en Cuad. Amparo. Núm. Exp. 643/2023 Amparo Directo Dt. 239/2025.

Reyes Adán Manzano vs. García Vilchis Cinthya Aidée y Vilchis Paz María Adriana. Proced. Ord. (Individual) Laboral Individual Admisión. 1 Acdo. Núm. Exp. 253/2025.

Rodríguez Durán María de Los Ángeles vs. Aguayo Barrera Enrique y Laynher Estevia, S.A. de C.V. Proced. Ord. (Individual) Laboral Individual Sobreseimiento Fuera de Aud. Constitucional. 1 Acdo. en Cuad. Amparo. Núm. Exp. 351/2024 Amparo Indirecto 19/2025.

Roldán Fajardo Carlos Alberto vs. Propietario de la Razon Social Vacas Verdes. Proced. Ord. (Individual) Laboral Individual Admisión. 1 Acdo. Núm. Exp. 235/2025.

Salgado Chávez Fermín vs. Infocredit, S. de R. L. de C.V. Proced. Ord. (Individual) Laboral Individual Replica. 1 Acdo. Núm. Exp. 677/2024.

Secreto. Proced. de Ejecc. Laboral Individual Dilig. de Requerimiento de Pago y Emb. Se Ordena Girar Oficios. 1 Acdo. Núm. Exp. 2190/2024.

Secreto. Proced. Ord. (Individual) Laboral Individual Autorizados. 2 Acdos. Núm. Exp. 1109/2024.

Secreto. Proced. Ord. (Individual) Laboral Individual Oficios Domicilio. 1 Acdo. Núm. Exp. 683/2024.

Vázquez González Martha vs. Grupo Gayosso, S.A. de C.V. Proced. Ord. (Individual) Laboral Individual Admisorio. 1 Acdo. Núm. Exp. 1801/2024.

NO PUBLICADOS

Aguilar Maldonado Armando vs. Solís Hernández Javier. Otros (Paraprocesales O. Voluntarios) Laboral Individual Se Deja de Recibir. 1 Acdo. Núm. Exp. 219/2025.

Alvarado Velasco Miriam vs. Cbh+ Especialistas en Innovación Médica, S.A. de C.V. y Casa Plarre, S.A. de C.V. Proced. Ord. (Individual) Laboral Individual Emplaz. Demandada. 2 Acdos. Núm. Exp. 1323/2024.

Carrillo Castro Ricardo vs. Xiaomi Software de México S. de R. L. de C.V. y Otros. Proced. Ord. (Individual) Laboral Individual Admisión. 1 Acdo. Núm. Exp. 233/2025.

Delgado López Gonzalo Huzain vs. Promo A&A, S.A. de C.V. y Home Depot México, S. de R. L. de C.V. Proced. Ord. (Individual) Laboral Individual Notif. de Sent. Demandadas por Boletín Judicial. 5 Acdos. Núm. Exp. 1227/2023.

Durán Cruz Vanessa Ivett vs. Buffete Empresarial Gti, S.A. de C.V. y Buffete Gti, S.A. de C.V. y Lugo García José Humberto. Proced. Ord. (Individual) Laboral Individual Emplaz. Demandada. 4 Acdos. Núm. Exp. 797/2024.

Flight Centre Travel Group México, S.A. de C.V. vs. Estrada Villegas Pedro Erik. Otros (Paraprocesales O. Voluntarios) Laboral Individual Admisión. 1 Acdo. Núm. Exp. 231/2025.

Gómez Carreón Gustavo vs. Restaurante Le Bon Vivant y Trespalacios Duhart Armando y Chávez Uloa Óscar y Empresa, Restaurante y Diversión del Sur, S.A. de C.V. y Artistas e Invitados, S.A. de C.V. y Restaurantes Los Pericos, S.A. de C.V. Proced. Ord. (Individual) Laboral Individual Prevención. 1 Acdo. Núm. Exp. 215/2025.

Gómez Marcos Reyna vs. Isaac Paredes Roberto. Proced. Ord. (Individual) Laboral Individual Se Deja de Recibir. 1 Acdo. Núm. Exp. 195/2025.

Guzmán Pérez Érika Guadalupe vs. Spotpromo de México S.A. de C.V. Proced. Ord. (Individual) Laboral Individual Admisión. 1 Acdo. Núm. Exp. 229/2025.

Hernández Arriero Alma Felicia vs. Dalo Ingeniería, S.A. de C.V. y Hernández Santoyo David. Proced. Ord. (Individual) Laboral Individual Notif. de Sent. Demandadas. 1 Acdo. Núm. Exp. 917/2023.

Jiménez Vázquez María del Consuelo y Legarreta Jiménez Juana Blanca y Reyes Cruz Laura Isabel vs. Productos Poker, S.A. de C.V. y Barajas Tradicionales, S.A. de C.V. y Skorlich Guasque Danilo. Proced. Ord. (Individual) Laboral Individual Admisión. 1 Acdo. Núm. Exp. 225/2025.

Lozano López Ernesto vs. Industrias Process Projects S.A. P. I. de C.V. Proced. Ord. (Individual) Laboral Individual Admisión. 1 Acdo. Núm. Exp. 221/2025.

Martínez Olivas Liam Gael vs. Ad Distribución y Comercio, S.A. de C.V. y Jamx Distribución y Comercio, S.A. de C.V. y Aguirre Lujano Josefina y Aguirre Lujano José. Proced. Ord. (Individual) Laboral Individual Se Desahoga Prevención. 1 Acdo. Núm. Exp. 1915/2024.

Muñoz Reyes Marco Antonio vs. Plásticos Mazba Sociedad Anónima de Capital Variable y Mazariegos Anguiano Diego y Mazariegos y Anguiano, Sociedad Anónima de Capital Variable y Mazariegos y Trujillo, Sociedad de Responsabilidad Limitada de Capital Variable. Proced. Ord. (Individual) Laboral Individual Se Agrega Oficio. 1 Acdo. Núm. Exp. 2327/2024.

Nazario Moreno Sandra Itzel vs. Crh Talento en It, S. C. Proced. Ord. (Individual) Laboral Individual Se Señala Aud. Preliminar. 1 Acdo. Núm. Exp. 145/2024.

Rabanalez García Alexsander vs. Distribuciones Industriales Melo, S.A. de C.V. y Menasse Misri Daniel y Soto García Jaime. Proced. Ord. (Individual) Laboral Individual Admisión. 1 Acdo. Núm. Exp. 217/2025.

Torres Romero Camilo vs. Atento México Holdco S.A. de C.V. y Valle N Luis y Negociación Comercialmente Conocida como Atento. Proced. Ord. (Individual) Laboral Individual Admisión. 1 Acdo. Núm. Exp. 211/2025.

AUDIENCIA

González Miranda Laura vs. Metlife México, S.A. de C.V. y Ml Capacitación Comercial, S.A. de C.V. Acta Minima de Aud. Prelim. Proced. Ord. (Individual) Laboral Individual. 1 Audiencia. Núm. Exp. 1851/2023.

SOLO CONSULTA
SOLO CONSULTA
SOLO CONSULTA

Ortiz Rivera Stefani Marlen vs. Administradora Fibra Danhos, S.A. de C.V. Acta Minima de Aud. Prelim. Proced. Ord. (Individual) Laboral Individual. 1 Audiencia. Núm. Exp. 1439/2023.

EL SECRETARIO INSTRUCTOR
LIC. MARTÍN GUTIÉRREZ DEL MONTE

SECRETARÍA "B"
ACUERDOS DEL 10 DE FEBRERO DEL 2025

Arce Gallardo Carolina y González Godínez José Luis vs. Cámara Nacional de Industriales de la Leche. Proced. Especial Laboral Individual Pago de Sentencia. 1 Acdo. Núm. Exp. 46/2024.
Armenta Vaquero Edmer vs. Castro Caballero Guillermo. Proced. Ord. (Individual) Laboral Individual Terminación de la Relación de Trabajo. 1 Acdo. Núm. Exp. 166/2023.
Barranco Rivero María Guadalupe vs. Barranco Rivero Carlos Martín. Proced. de Ejecc. Laboral Individual Se Agrega Promoción. 1 Acdo. Núm. Exp. 1844/2023.
Cáceres Fontez Camila vs. Pet Assistance S.A. de C.V. y Congregación Empresarial Foster S. de R. L. de C.V. y J. García López S.A. de C.V. y Borrego Escudero José Patricio. Proced. Ord. (Individual) Laboral Individual Se Agrega Promoción. 1 Acdo. Núm. Exp. 660/2023.
Castillo Bacio Elliot Rogelio vs. Distribuidora de Sobres y Folders, S.A. de C.V. Proced. Ord. (Individual) Laboral Individual Se Agrega Promoción. 1 Acdo. Núm. Exp. 1100/2024.
Castillo Zamora José Ariel vs. Servicios Especializados de Investigación y Custodia Sociedad Anónima de Capital Variable. Proced. Ord. (Individual) Laboral Individual Exhorto. 1 Acdo. Núm. Exp. 224/2025.
Colchado Aviña Sandra Gabriela vs. Distribuidora de Servicios y Analisis Ejecutivos Dsi, S.A. de C.V. y Praxis de México, S.A. de C.V. y Inetum México, S.A. de C.V. Proced. Ord. (Individual) Laboral Individual Constancia de Consulta. 3 Acdos. Núm. Exp. 1124/2023.
Colchado Aviña Sandra Gabriela vs. Inetum México, S.A. de C.V. y Praxis de México, S.A. de C.V. y Distribuidora de Servicios y Analisis Ejecutivos Dsi, S.A. de C.V. Proced. Ord. (Individual) Laboral Individual Tramite Amparo Dt. 1 Acdo. en Cuad. Amparo. Núm. Exp. 1124/2023 Amparo Directo Dt. ___/2025.
Corona Miguel Alain Sebastien vs. Bio Estrategias Ecológicas y Sustentables, S.A. de C.V. Proced. Ord. (Individual) Laboral Individual Se Agrega Promoción. 1 Acdo. Núm. Exp. 928/2023.
De la Cruz Lara Leonardo vs. Muñoz Martínez Diana. Proced. Ord. (Individual) Laboral Individual Tribunal Federal Acepta Competencia Declinada. 1 Acdo. en Expdllo. de Exp. Conocido. Núm. Exp. 2186/2024 Conflicto Competencial.
Hernández Chazaro Nicolás Figueras vs. Jamf Holding Corp y Jamf Software, S. de R. L. de C.V. Proced. Ord. (Individual) Laboral Individual Manifestaciones como Tercer Interesado y Archivo General. 1 Acdo. Núm. Exp. 728/2024.
Hernández Juárez Daniel vs. Impulso Btl, S.A. de C.V. Proced. Ord. (Individual) Laboral Individual Constancia de Notif. Boletín. 1 Acdo. Núm. Exp. 480/2024.
Hernández Juárez Daniel vs. Impulso Btl, S.A. de C.V. Proced. Ord. (Individual) Laboral Individual Tramite Amparo Dt. 1 Acdo. en Cuad. Amparo. Núm. Exp. 480/2024 Amparo Directo Dt._.
Hernández Morales Jocelyn Guadalupe vs. contra Barra, S.A. de C.V. y Grupo Utopia, S.A. de C.V. y Acosta León Freddy y Guzmán Rodríguez Roberto. Proced. Ord. (Individual) Laboral Individual Se Agrega Promoción. 2 Acdos. Núm. Exp. 1728/2023.
Heróico Cuerpo de Bomberos de la Ciudad de México vs. Novoa Reséndiz Alberto Alejandro. Otros (Paraprocesales O. Voluntarios) Laboral Individual Se Admite Proced. Paraprocesal. 1 Acdo. Núm. Exp. 26/2025.
Koller Rodríguez Alan Omar vs. Ortiz López Moisés y Restaurante Bar Sr. Grill y Restaurante Bar Continental. Proced. Ord. (Individual) Laboral Individual Se Agrega Promoción. 1 Acdo. Núm. Exp. 1618/2023.
Lazcano Fuguemann Nadia Edith vs. Zafami S.A. de C.V. Proced. Ord. (Individual) Laboral Individual Exhorto. 1 Acdo. Núm. Exp. 232/2025.
López Gaytán Anahi vs. Tkm Customer Solutions, S.A. de C.V. y Integradora de Salarios y Prestaciones, S.A. de C.V. y Mif Corporativo Humano, S.A. de C.V. Proced. Ord. (Individual) Laboral Individual Se Admite Réplica. 2 Acdos. Núm. Exp. 1682/2023.
Montiel Tlatempa Joel Enrique vs. Flores Rodríguez Israel y Otro. Proced. Ord. (Individual) Laboral Individual Exhorto. 1 Acdo. Núm. Exp. 194/2025.
Morales Fonseca Manuel Enrique vs. Aurioles Tavares María Azucena. Proced. Ord. (Individual) Laboral Individual Contestación Extemporánea. 1 Acdo. Núm. Exp. 640/2024.
Mota Rufino Verónica vs. Hospital Integral Cinta Larga. Lamap S.A. de C.V. y Otros. Proced. Ord. (Individual) Laboral Individual Exhorto. 1 Acdo. Núm. Exp. 216/2025.
Murillo Andrade Karla vs. Meli Operaciones Logísticas II, S. de R. L. de C.V. Proced. Ord. (Individual) Laboral Individual Recepción de Promoción. 1 Acdo. Núm. Exp. 1766/2024.
Romero Ríos María Cristina vs. Rodríguez Sánchez Ivet Adriana. Otros (Paraprocesales O. Voluntarios) Laboral Individual Se Admite Paraprocesal. 1 Acdo. Núm. Exp. 84/2025.
Secreto. Proced. Ord. (Individual) Laboral Individual Pago de Convenio. 1 Acdo. Núm. Exp. 1534/2023.
Secreto. Proced. Ord. (Individual) Laboral Individual Se Admite Contrarréplica y Se Fija Aud. Preliminar. 1 Acdo. Núm. Exp. 850/2024.
Sevilla Burciaga Ricardo vs. Seicsa Servicios Especializados de Investigación y Custodia S.A. de C.V. y Distribuidora Liverpool S.A. de C.V. Proced. Ord. (Individual) Laboral Individual Exhorto. 1 Acdo. Núm. Exp. 226/2025.
Televisa Corporación, S.A. de C.V. vs. Gómez Mariscal Pablo Vicente. Otros (Paraprocesales O. Voluntarios) Laboral Individual Recepción de Promoción. 1 Acdo. Núm. Exp. 1328/2024.
Tzitzihua Tequihuatle Magdaleno vs. Love Maki, S.A. de C.V. y Sushi Roll, S.A. de C.V. y Atala Albus Esber. Proced. Ord. (Individual) Laboral Individual Se Agrega Promoción. 1 Acdo. Núm. Exp. 1258/2023.

NO PUBLICADOS

Tarjetas Banamex S.A. de C.V. Proced. Ord. (Individual) Laboral Individual No Se Emplazo, Devolución de Exh. y Archivo General. 1 Acdo. Núm. Exp. 2346/2024.

SENTENCIA

Lupian García Abril vs. Filtex, S.A. de C.V. Proced. Ord. (Individual) Laboral Individual Sent. 1 Sent. Núm. Exp. 1720/2023

AUDIENCIA

García Peña Xóchitl Jazmín vs. Protector Intercontinental, S.A. de C.V. y Suburbia, S. de R. L. de C.V. Acta Mínima de Aud. Prelim. Proced. Ord. (Individual) Laboral Individual. 1 Audiencia. Núm. Exp. 1884/2023.

EJECUCIÓN

Sánchez González Paola Regina vs. Moreno Pérez Stefany Mishelle. Se Agrega Promoción Proced. Ord. (Individual) Laboral Individual. 1 Audiencia. Núm. Exp. 84/2022.

EL SECRETARIO INSTRUCTOR
LIC. EDGAR GARCÍA BARRERA

SEXTO TRIBUNAL LABORAL DE ASUNTOS INDIVIDUALES DE LA CIUDAD DE MÉXICO

SECRETARÍA "A"
ACUERDOS DEL 10 DE FEBRERO DEL 2025

Carbajal Sánchez Sandra vs. Atento México Holdco, S. de R. L. de C.V. y Atento Servicios, S.A. de C.V. Proced. Ord. (Individual) Laboral Individual Cump. de Convenio. 2 Acdos. Núm. Exp. 1403/2023.
García Carmona Leticia vs. Operadora y Procesadora de Productos de Panificación, S.A. de C.V. Proced. Ord. (Individual) Laboral Individual Archivo. 1 Acdo. Núm. Exp. 773/2023.
Hernández Sánchez Nallely vs. Call Center Service, S.A. de C.V. Proced. Ord. (Individual) Laboral Individual Acta Mínima de Aud. Preliminar. 1 Acdo. Núm. Exp. 51/2024.
Juárez Torres Jesús Alejandro vs. Grupo Telvista, S.A. de C.V. Proced. Ord. (Individual) Laboral Individual Acta Mínima de Aud. de Jucio. 1 Acdo. Núm. Exp. 1591/2023.
Pérez García Luis Miguel vs. La Calle del Vino, S.A. de C.V. y Refugio Meza Óscar y Agustín Pedro García y 4) Propietario de la Persona Moral O. Razón Social O. Nombre Comercial el Bajío Cocina Mexicana. Proced. Ord. (Individual) Laboral Individual Vista para Contrarréplica. 1 Acdo. Núm. Exp. 1245/2023.
Sánchez Rodríguez Leonardo Saúl vs. Fusión Contact Centers, S. de R. L. de C.V. Proced. Ord. (Individual) Laboral Individual Acta Mínima de Aud. de Juic. (Convenio). 1 Acdo. Núm. Exp. 871/2023.

SOLO CONSULTA
SOLO CONSULTA
SOLO CONSULTA

Secreto. Proced. Ord. (Individual) Laboral Individual Archivo. 1 Acdo. Núm. Exp. 2001/2024.
Secreto. Proced. Ord. (Individual) Laboral Individual Admisión. 1 Acdo. Núm. Exp. 71/2025.
Sosa Quiroga Luis Antonio vs. Abedules 32, S. de R. L de C.V. Proced. Ord. (Individual) Laboral Individual Acta Minima de Aud. de Juicio. 1 Acdo. Núm. Exp. 989/2023.
Sentencia
Sánchez Jaramillo Iván vs. García López Vicente. Proced. Ord. (Individual) Laboral Individual Sent. 1 Sent. Núm. Exp. 1319/2023
AUDIENCIA
Romero Aguilar Rodolfo vs. Servicios Especializados en Seguridad Privada Sepsisa, S.A. de C.V. y Si Ocean Service S. de R. L. de C.V. y Soria López Saturnino. Acta Mínima de Aud. Prelim. (Convenio) Proced. Ord. (Individual) Laboral Individual. 1 Audiencia. Núm. Exp. 311/2023.
Sánchez Borja Mario vs. Escamilla Ruiz Ricardo y Escamilla Ruíz Patricia y Damari Inm, S.A. de C.V. y Pracmaj Servicios Corporativos, S. C. Acta Mínima de Aud. Prelim. (Convenio) Proced. Ord. (Individual) Laboral Individual. 1 Audiencia. Núm. Exp. 1217/2023.
Sánchez Rodríguez Rosa Karen vs. Vorwerk México S. de R. L. de C.V. Acta Mínima de Aud. Prelim. Proced. Ord. (Individual) Laboral Individual. 1 Audiencia. Núm. Exp. 1079/2023.

EL SECRETARIO INSTRUCTOR
LIC. JOSÉ ANTONIO AGUILAR FLORES

SECRETARÍA "B"
SIN RESOLUCIONES

SÉPTIMO TRIBUNAL LABORAL DE ASUNTOS INDIVIDUALES DE LA CIUDAD DE MÉXICO

SECRETARÍA "A"
ACUERDOS DEL 10 DE FEBRERO DEL 2025

Barros Vázquez Carmen vs. Asociación Mexicana de Hidráulica, A.C. y Limón Hernández Lorena Margarita y Ocampo Guerrero Norma Nikté. Proced. Ord. (Individual) Laboral Individual Se Agrega Escrito Parte Actora. 1 Acdo. Núm. Exp. 643/2024.
Carabes Real Luis Ramón vs. Mexirrc, S.A. de C.V. y Infraestructura Zerimar, S.A. de C.V. Proced. Ord. (Individual) Laboral Individual por Perdido Derecho para Réplica/Término 3 Días Parte Actora/Actuario. 1 Acdo. Núm. Exp. 947/2024.
Cárdenas Castillo Delly Jannet y Vargas Núñez Desiree vs. Matías Eduardo. Proced. Ord. (Individual) Laboral Individual Vista Parte Actora/Término 3 Días/Bz/1802. 1 Acdo. Núm. Exp. 781/2024.
Cruzaley Castro Ilse Damayanti vs. Pharma Plus, S.A. de C.V. Proced. Ord. (Individual) Laboral Individual Baja Documental Cuad. de Amparo. 1 Acdo. en Cuad. Amparo. Núm. Exp. 1935/2023 2650/2024.
Escamilla Aguilar César Alberto vs. Alegre Rodríguez Óscar. Proced. Ord. (Individual) Laboral Individual Vista Parte Actora/Término 3 Días/Bza/1802. 1 Acdo. Núm. Exp. 1221/2024.
García González Pablo Antonio vs. Constructora Mudri, S. de R. L. de C.V. Proced. Ord. (Individual) Laboral Individual Vista Parte Actora/Término 3 Días/Bz/1802. 1 Acdo. Núm. Exp. 1443/2023.
Gómez Reyes Julieta Esmeralda vs. Italphammex, S.A. de C.V. Proced. Ord. (Individual) Laboral Individual Se Remite a Acdo. Anterior. 1 Acdo. Núm. Exp. 301/2023.
Guerrero Covarrubias Jesús Alberto vs. Toubiana Sacal Isaac. Proced. Ord. (Individual) Laboral Individual Vista Parte Actora/Término 3 Días/Bza/1802. 1 Acdo. Núm. Exp. 829/2024.
Hernández Sánchez Paulo César vs. Basal Monterrey S.A. de C.V. Proced. Ord. (Individual) Laboral Individual Acta Mínima de Aud. de Juicio. 1 Acdo. Núm. Exp. 1199/2023.
Huerta Ortega Katia vs. Eglow, S.A. P. I. de C.V. y Mandil Carolina. Proced. Ord. (Individual) Laboral Individual Contrarréplica en la Reconvención/Se Cita a Platicas Conciliatorias/Sfap. 1 Acdo. Núm. Exp. 1215/2024.
Jerónimo López Brayan Raúl vs. Kmx Mercado Mayorista, S. de R. L. de C.V. Proced. Ord. (Individual) Laboral Individual Vista Parte Actora/Término 3 Días/Bz/1802. 1 Acdo. Núm. Exp. 1459/2024.
Juárez Juárez Hugo César vs. Comercializadora Farmacéutica de Chiapas, S.A. P. I. de C.V. Proced. Ord. (Individual) Laboral Individual Cump. de Ejecutoria/Baja Documental. 1 Acdo. Núm. Exp. 911/2023.
Marco Ramírez Rogelio Nohe vs. Zd Apoya, S.A. de C.V. Proced. Ord. (Individual) Laboral Individual Réplica/Término para Contrarréplica/Bza-Bld/1902. 1 Acdo. Núm. Exp. 1743/2023.
Merlin Barrón María Flora vs. Joad Limpieza y Servicios, S.A. de C.V. Proced. de Ejecc. Laboral Individual No Ha Lugar/Se Requiere Ratif. de Apoderado/Actuario. 1 Acdo. Núm. Exp. 1825/2023.
Moya Ríos Nayeli Monserrat vs. Vilmarc, S.A. de C.V. Proced. Ord. (Individual) Laboral Individual Vista Parte Actora/Término 3 Días/Bz/1802. 1 Acdo. Núm. Exp. 1301/2024.
Ramos Becerra María Alejandrina vs. Gastro Alimentos, Bebidas y Derivados Mj, S.A. de C.V. y Jiménez Nava José Manuel. Proced. Ord. (Individual) Laboral Individual Vista Parte Actora/Término 3 Días/1802. 1 Acdo. Núm. Exp. 1255/2023.
Romero Sánchez Karla Érika vs. Vinculación Comercial, Mex Jaag y Epica Solutions. Com Sapi de C.V. y Nieto Almaraz Ricardo Arturo y Tendora Upward. Io S.A. de C.V. y Pagomania. Com S.A. de C.V. y Tecnocen. Com S.A. de C.V. y Masmensa. Tech, S.A. de C.V. y Loredo Foyo Juan Sergio y Intermediaciondigital. Com S. Ap. I. de C.V. y Coltomoney, S.A. de C.V. y Tenedora Artecnology. Io, S.A. de C.V. y Aqcoin Cryptocap. Com, S.A. de C.V. y Financiera Más, S.A. de C.V. y Alquimia Digital. Mx, S.A. de C.V. y y Otros. Proced. Ord. (Individual) Laboral Individual Nuevo Dom. Emplazamiento/Se Autoriza Asociarse/Actuario. 1 Acdo. Núm. Exp. 1337/2024.
Ruíz Méndez Francisco Javier vs. Maquinas, Información y Tecnología Avanzada, S.A. de C.V. y Team Tecnology Group, S.A. de C.V. y Maldonado González Francisco José. Proced. Ord. (Individual) Laboral Individual Se Autoriza Devolución de Documentos/Término 3 Días/Baja Documental. 1 Acdo. Núm. Exp. 2385/2024.
Secreto. Proced. Ord. (Individual) Laboral Individual Se Admite y Se Emplaza. 1 Acdo. Núm. Exp. 117/2025.
Secreto. Proced. Ord. (Individual) Laboral Individual Se Admite y Se Emplaza. 1 Acdo. Núm. Exp. 127/2025.
Secreto. Proced. Ord. (Individual) Laboral Individual Se Archiva. 1 Acdo. Núm. Exp. 133/2025.
Secreto. Proced. Ord. (Individual) Laboral Individual Se Admite y Se Emplaza. 1 Acdo. Núm. Exp. 135/2025.
Secreto. Proced. Ord. (Individual) Laboral Individual Se Previene. 1 Acdo. Núm. Exp. 143/2025.
Secreto. Proced. Ord. (Individual) Laboral Individual Se Ordena la Apertura del Cuad. de Amp. Indirecto. 1 Acdo. en Cuad. Amparo. Núm. Exp. 1719/2024 Amparo Indirecto Juic. 22/2025.
Secreto. Proced. Ord. (Individual) Laboral Individual Se Admite y Se Emplaza. 1 Acdo. Núm. Exp. 183/2025.
Secreto. Proced. Ord. (Individual) Laboral Individual Se Admite y Se Emplaza. 1 Acdo. Núm. Exp. 185/2025.
Secreto. Proced. Ord. (Individual) Laboral Individual Se Admite y Se Emplaza. 1 Acdo. Núm. Exp. 197/2025.
Secreto. Proced. Ord. (Individual) Laboral Individual Se Da Trámite. 1 Acdo. Núm. Exp. 221/2025.
Secreto. Proced. Ord. (Individual) Laboral Individual Se Archiva. 1 Acdo. Núm. Exp. 29/2025.
Serio Abarca Estefany vs. Sermib Servicios y Mantenimientos, S. de R. L. de C.V. Proced. Ord. (Individual) Laboral Individual Réplica/Término para Contrarréplica/Bza-Bld/1902. 1 Acdo. Núm. Exp. 559/2024.
Vieyra Enríquez Paola Michelle vs. Miniso México, S.A. P. I. de C.V. Proced. Ord. (Individual) Laboral Individual Cump. de Convenio/Archivo Judicial/Baja Documental. 1 Acdo. Núm. Exp. 1589/2023.
Vizuet Hernández Araceli vs. Th de México, S.A. P. I. de C.V. y Agrupa Consultoría Rh, S.A. de C.V. Proced. Ord. (Individual) Laboral Individual por No Interpuesta Demanda/Baja Documental. 1 Acdo. Núm. Exp. 969/2024.
Yee Salinas Pablo César vs. Letsdeel México Services, S.A. de C.V. Proced. Ord. (Individual) Laboral Individual Vista Parte Actora/Término 3 Días/Bz/1802. 1 Acdo. Núm. Exp. 1325/2023.
Zárate Morales Alina vs. Krishka, S.A. de C.V. Proced. Ord. (Individual) Laboral Individual Cump. de Convenio/Archivo Judicial/Baja Documental. 1 Acdo. Núm. Exp. 1499/2023.

SOLO CONSULTA
SOLO CONSULTA
SOLO CONSULTA

Zugarazo Tavira Daniel vs. Dirección de Administración Central, S.A. de C.V. y Grupo Elektra, S.A. B. de C.V. Proced. Ord. (Individual) Laboral Individual Vista Parte Actora/ Térm. 3 Días/Bza/1802. 1 Acdo. Núm. Exp. 1967/2023.

AUDIENCIA

Hernández Muñoz Vianitzel vs. Fabricantes de Software y Seguridad S. D. M. y Ingeniería Empresarial Inem, S.A. de C.V. y Expert Cell, S.A. de C.V. y la Mancha Consultores, S.A. de C.V. y Fabricantes de Software y Seguridad, S.A. de C.V. Acta Mínima de Aud. Prelim. Proced. Ord. (Individual) Laboral Individual. 1 Audiencia. Núm. Exp. 1111/2023.

LA SECRETARIA INSTRUCTORA
LIC. RUTH MORALES NÚÑEZ

SECRETARÍA "B"
ACUERDOS DEL 10 DE FEBRERO DEL 2025

Albores Negrete Soraya Celia vs. Gm Sectec México, S. de R. L. de C.V. y Guillermo Martínez Héctor y Osorio Octavio. Proced. Ord. (Individual) Laboral Individual Replica y Vista Demandada. 1 Acdo. Núm. Exp. 1872/2023.

Álvarez Tovar Francisco Noé vs. Vicaria Cristo Rey, A. R. y Arquidiocesis Primada de México, A. R. Proced. Ord. (Individual) Laboral Individual Replica y Vista Demandada. 1 Acdo. Núm. Exp. 1352/2023.

Andrade Montero Elías Carlos vs. Montero Sánchez Leticia. Proced. de Ejecc. Laboral Individual Admisión - Ejecución. 1 Acdo. Núm. Exp. 120/2025.

Castaño Guerrieri Julieta vs. Bicentil, S.A. de C.V. y Grupo Incubli, S. de R. L. de C.V. y Consultora 5020 Anguiano, S. de R. L. de C.V. Proced. Ord. (Individual) Laboral Individual Replica y Vista Demandada. 1 Acdo. Núm. Exp. 1468/2023.

Cerón Quiroz Alberto vs. Emilee Comercializadora e Importadora, S.A. de C.V. Proced. Ord. (Individual) Laboral Individual Convn. y Archivo. 1 Acdo. Núm. Exp. 1442/2023.

Díaz Rodríguez Edgar Jonathan vs. Cabrera Tenorio Alejandro y un Driver Pack, S.A. de C.V. y Arrendadora Cata S.A. de C.V. Proced. Ord. (Individual) Laboral Individual Replica y Vista Demandada. 1 Acdo. Núm. Exp. 1670/2023.

Espejo Briseño Juan vs. Nacional de Bomberos y Concretos Nabomb, S.A. de C.V. y Muttol Desarrolladora de Obra, S.A. de C.V. y Martínez Molina Ernesto y Instituto Mexicano del Seguro Social y Comisión Nacional del Sistema de Ahorro para el Retiro y Instituto del Fondo Nacional de la Vivienda para los Trabajadores. Proced. Ord. (Individual) Laboral Individual Oficio. 1 Acdo. Núm. Exp. 726/2023.

Garay Gama Rogelio Adán vs. Barba Orozco Nancy Karina. Proced. Ord. (Individual) Laboral Individual Aud. Preliminar. 1 Acdo. Núm. Exp. 1520/2023.

González Aragón David Michel vs. Construcciones Grm Integrales del Cobre, S. de R. L. de C.V. Proced. Ord. (Individual) Laboral Individual Replica y Vista Demandada. 1 Acdo. Núm. Exp. 144/2024.

González Castañeda Mazarick vs. Zepeda Gutiérrez Luis Roberto. Proced. Ord. (Individual) Laboral Individual Aclaratorio. 1 Acdo. Núm. Exp. 1452/2024.

Gómez Rodríguez José Daniel vs. Ortopedia Hisa, S.A. de C.V. Proced. Ord. (Individual) Laboral Individual Replica y Vista Demandada. 1 Acdo. Núm. Exp. 1956/2023.

Hernández Gaytán Miriam Leticia vs. Md Limp México, S.A. de C.V. Proced. Ord. (Individual) Laboral Individual Replica y Vista Demandada. 1 Acdo. Núm. Exp. 1106/2024.

Hernández Hernández Marilyn Niza vs. Transportes M. Juárez L., S.A. de C.V. Proced. Ord. (Individual) Laboral Individual Autoriza Asociarse. 1 Acdo. Núm. Exp. 1954/2023.

Hernández Hernández Nadxeli Yaneli vs. Byjus, S.A. de C.V. Proced. Ord. (Individual) Laboral Individual Proporciona Dom. para Emplazar. 1 Acdo. Núm. Exp. 1242/2023.

Hernández Soriano Jorge Alberto vs. Euro Premium, S.A. de C.V. y Lidhucap, S.A. de C.V. Proced. Ord. (Individual) Laboral Individual Cr- Aud. Preliminar. 1 Acdo. Núm. Exp. 1126/2023.

Ibarra Flores María de Los Ángeles vs. De la Roquette Flores Isabel. Proced. Ord. (Individual) Laboral Individual Se Autoriza Asociarse para Emplazamiento. 1 Acdo. Núm. Exp. 1978/2023.

Linares Gómez Dalía Yasmín vs. Pan y Pasteles la Esperanza, S.A. de C.V. Proced. Ord. (Individual) Laboral Individual Contestación y Térm. Actora para Réplica. 1 Acdo. Núm. Exp. 1692/2023.

Martínez Castellanos Ángel Alejandro vs. Destajos y Precios Alzados de México, S. de R. L. de C.V. Proced. Ord. (Individual) Laboral Individual Señala Nuevo Buzón y Otorga Poder. 1 Acdo. Núm. Exp. 1440/2024.

Melendrez Juárez Carlos Eduardo vs. Maritozzo, S.A. de C.V. y González Reyes Francisco Javier. Proced. Ord. (Individual) Laboral Individual Admisión - Emplazamiento. 1 Acdo. Núm. Exp. 152/2025.

Pilotzi Silva Diego Alejandro vs. Jumbo Prosper Limited, S.A. de C.V. y Celular Express, S.A. de C.V. Proced. Ord. (Individual) Laboral Individual Certificación. 2 Acdos. en Cuad. Amparo. Núm. Exp. 1910/2024 Amparo Indirecto Juic. 375/2025.

Pérez Hernández Yéssica Inocencia y Zárate Morales Sergio Antohan vs. Promotora Tarimbaro, S.A. de C.V. Proced. de Ejecc. Laboral Individual Señala Dom. para Ejecución. 1 Acdo. Núm. Exp. 872/2024.

Rivas Villanueva Edwin vs. Natural Balance, S.A. de C.V. Proced. Ord. (Individual) Laboral Individual Admisión - Emplazamiento. 1 Acdo. Núm. Exp. 160/2025.

Rivera Montiel Joselyn Vianey vs. Alvarado Álvarez Saúl. Proced. Ord. (Individual) Laboral Individual Proporciona Dom. para Emplazar. 1 Acdo. Núm. Exp. 448/2023.

Rodríguez Mejía Erika Mariana vs. Adobe Inc. y Wenger Benjamín y Salomao Rafael. Proced. Ord. (Individual) Laboral Individual Revoca y Poder. 1 Acdo. Núm. Exp. 782/2024.

Secreto. Proced. Ord. (Individual) Laboral Individual Cita Asociarse. 1 Acdo. Núm. Exp. 1268/2024.

Secreto. Proced. Ord. (Individual) Laboral Individual Admisión - Emplazamiento. 1 Acdo. Núm. Exp. 136/2025.

Secreto. Proced. Ord. (Individual) Laboral Individual Se Da Trámite. 1 Acdo. Núm. Exp. 218/2025.

Solís Alcocer Alexis José y Sotomayor Porrás Jonathan vs. Restaurantes Obrero Mundial, S.A. P. I de C.V. y el Peladito y Somoza Vega Víctor Ferrer y Somoza Vega José Alberto. Proced. Ord. (Individual) Laboral Individual Admisión - Prevención. 1 Acdo. Núm. Exp. 150/2025.

Sánchez Rodríguez Yadira América y Eugenio Gutiérrez Sarahy y Cruz Carillo Alexis vs. Comlinks S.A. P. I. de C.V. y Laris López Sara Sofía. Proced. Ord. (Individual) Laboral Individual Acdo. de Archivo. 1 Acdo. Núm. Exp. 26/2025.

Tenorio Gutiérrez José Eliot vs. Infocredit, S. de R. L. de C.V. Proced. Ord. (Individual) Laboral Individual Contestación y Térm. Actora para Réplica. 1 Acdo. Núm. Exp. 574/2024.

Vázquez Garduño José de Jesús vs. Grupo Gastronómico Gula, S.A. de C.V. y Imaginación 440, S.A. de C.V. y Ocram Seyer, S.A. de C.V. Proced. Ord. (Individual) Laboral Individual Rebeldia y por Asignar Fecha Audiencia. 1 Acdo. Núm. Exp. 1950/2023.

LA SECRETARIA INSTRUCTORA
LIC. MARÍA GUADALUPE TORRES ISLAS

OCTAVO TRIBUNAL LABORAL DE ASUNTOS INDIVIDUALES DE LA CIUDAD DE MÉXICO

SECRETARÍA "A"
ACUERDOS DEL 10 DE FEBRERO DEL 2025

Barragán Estévez Rodrigo y Rivas Vilchez Bárbara Lorena vs. Seguridad Privada Máximoff, S.A. de C.V. y Centro Expositor el Domo, S.A. de C.V. y Soluciones en Prevención de Riesgos y Seguridad Grupo Facto, S.A. de C.V. y Comercializadora Trosky, S.A. de C.V. y Facto Seguridad Privada División México, S.A. de C.V. y Fortes Seguridad Privada, S.A. de C.V. y Fraga Flores Óscar Alejandro. Proced. Ord. (Individual) Laboral Individual 1 Acdo. Núm. Exp. 2387/2024.

Bellamy Haro Guillermo Carlos vs. Universidad Tecnológica de México, S. C. Proced. Ord. (Individual) Laboral Individual 1 Acdo. Núm. Exp. 651/2024.

Benítez Pioquinto Ma. Belladira vs. Reider Busting Larry Miguel. Proced. Ord. (Individual) Laboral Individual 1 Acdo. Núm. Exp. 2391/2024.

Boutique Viaducto S. de R. L de C.V. vs. Reyes Velázquez Erik. Otros (Paraprocesales O. Voluntarios) Laboral Individual 1 Acdo. Núm. Exp. 2245/2024.

Call Center Services, S.A. de C.V. vs. Ponce Juárez Armando. Otros (Paraprocesales O. Voluntarios) Laboral Individual 1 Acdo. Núm. Exp. 2385/2024.

SOLO CONSULTA
SOLO CONSULTA
SOLO CONSULTA

Cárdenas Guillén María vs. Operadora de Comedores Saludables, S.A. de C.V. y la Cosmopolitana, S.A. de C.V. y Comercializadora de Lácteos y Derivados, S.A. de C.V. Proced. Ord. (Individual) Laboral Individual 1 Acdo. Núm. Exp. 2393/2024.

Cerecedo Ruíz Eders Omar vs. Tisk Soluciones, S.A. de C.V. y Palecek Rodríguez Pável. Proced. Ord. (Individual) Laboral Individual 1 Acdo. Núm. Exp. 2375/2024.

García Pérez José Ricardo vs. Urga Constructora e Inmobiliaria, S.A. de C.V. y Caddell Construction S. C. y Urbano González Andrés. Proced. Ord. (Individual) Laboral Individual Aclaratorio Asociación Parte Actora. 1 Acdo. Núm. Exp. 349/2023.

Hernández Aguilar Dara Hefzi y Gallardo Aguilar María Fernanda vs. Reyortes, S.A. de C.V. Proced. Ord. (Individual) Laboral Individual 1 Acdo. Núm. Exp. 2395/2024.

Ibarra Montiel Omar Isis Alan vs. Desarrolladora de Franquicias Los Bisquets Obregón, S.A. de C.V. y Operadora Alijor, S.A. de C.V. y Muñoz Jiménez Jerico y Zúñiga Daniel Alejandro. Proced. Ord. (Individual) Laboral Individual 1 Acdo. Núm. Exp. 2377/2024.

Ruiz Castañeda María Guadalupe vs. Cmm Primania S. C. Proced. Ord. (Individual) Laboral Individual 1 Acdo. Núm. Exp. 2313/2024.

Sahuantitla Estrada Lucero vs. Operadora de Hospitales Ángeles, S.A. de C.V. y Servicios Profesionales Mexago, S.A. de C.V. Proced. Ord. (Individual) Laboral Individual Cump. de Convenio. 1 Acdo. Núm. Exp. 691/2024.

Salas Palestino María Catalina vs. Industrias Piwi, S.A. de C.V. y Bielschowsky Mendoza María Teresa Biehl. Proced. Ord. (Individual) Laboral Individual 2 Acdos. Núm. Exp. 2361/2024.

Suites Madero Mx S.A. de C.V. vs. Pachuca Moreno María Lorena. Otros (Paraprocesales O. Voluntarios) Laboral Individual 1 Acdo. Núm. Exp. 2379/2024.

Sánchez Martínez María Magdalena vs. González Eduardo. Proced. Ord. (Individual) Laboral Individual 1 Acdo. Núm. Exp. 2363/2024.

Sánchez Rojo David vs. Scyel Administración, S.A. de C.V. Proced. Ord. (Individual) Laboral Individual 2 Acdos. Núm. Exp. 2369/2024.

Universidad Autónoma de la Ciudad de México vs. Vilchis López Amado. Otros (Paraprocesales O. Voluntarios) Laboral Individual 1 Acdo. Núm. Exp. 2381/2024.

Velázquez Martínez María Candelaria vs. Pentafonint, S.A. de C.V. Proced. Ord. (Individual) Laboral Individual 1 Acdo. Núm. Exp. 2371/2024.

Zarco Bolaños Brenda Vanessa vs. Productos Serel, S.A. de C.V. Proced. Ord. (Individual) Laboral Individual 1 Acdo. Núm. Exp. 2373/2024.

LA SECRETARIA INSTRUCTORA
LIC. LAURA ALCALDE RODRÍGUEZ

SECRETARÍA "B"
SIN RESOLUCIONES

NOVENO TRIBUNAL LABORAL DE ASUNTOS INDIVIDUALES DE LA CIUDAD DE MÉXICO

SECRETARÍA "A"
ACUERDOS DEL 10 DE FEBRERO DEL 2025

Abundis Siles Nancy Yesenia vs. Braun Huerin Contadores Públicos, S. C. Proced. Ord. (Individual) Laboral Individual Acuerdo. 1 Acdo. Núm. Exp. 1041/2024.

Ávalos López Yéssica Dolores vs. Funeral Company Oml, S.A. de C.V. Proced. de Ejecc. Laboral Individual Acuerdo. 1 Acdo. Núm. Exp. 1895/2024.

Bárcenas Sánchez Margarita y Bárcenas Sánchez Raymundo vs. Palmer Eventos Sociales, S.A. de C.V. y Hernández Colon Guillermo y Ayala Márquez Ignacio. Proced. Ord. (Individual) Laboral Individual Acuerdo. 1 Acdo. Núm. Exp. 1641/2024.

Berlanga Alcántara Emir Eden vs. Corporativo Mexicano Jls en Seguridad Privada y Custodia S.A. de C.V. y Reyes Lira Josefina y Trujillo Trujillo Leopoldo Gerardo. Proced. Ord. (Individual) Laboral Individual Acuerdo. 1 Acdo. Núm. Exp. 547/2024.

Cendón Olivares Luciano vs. Operadora Insurgentes, S.A. de C.V. Proced. Ord. (Individual) Laboral Individual Acuerdo. 1 Acdo. Núm. Exp. 1439/2023.

Chávez Bautista Katy Alejandra vs. Universidad del Claustro de Sor Juana, A.C. Proced. Ord. (Individual) Laboral Individual Acuerdo. 1 Acdo. Núm. Exp. 2053/2024.

Cruz Flores Daniel vs. Archer Troy Publicidad, S.A. de C.V. y Arciniega Porrás Miguel Ángel. Proced. Ord. (Individual) Laboral Individual Acuerdo. 1 Acdo. Núm. Exp. 1859/2024.

De la Cruz González Cristina vs. Colegio Ataid, A.C. Proced. Ord. (Individual) Laboral Individual Acuerdo. 1 Acdo. Núm. Exp. 923/2024.

Esteban Francisco Pedro vs. Ingeniería y Arquitectura del Paisaje, S.A. de C.V. y Inge-Arquitectura del Paisaje, S.A. de C.V., Proced. Ord. (Individual) Laboral Individual Acuerdo. 1 Acdo. Núm. Exp. 1849/2024.

García Hernández Liliana vs. Comercio Inteligente Zermin, S.A. de C.V. y Apoyo Especializado Jar, S. C. y Finprospera, S.A. P. I. de C.V. Sofom E. N. R. Proced. Ord. (Individual) Laboral Individual Acuerdo. 1 Acdo. Núm. Exp. 593/2024.

García Hernández Miguel Ángel vs. Grupo Varal, S.A. de C.V. y Omg Equipo Especializado, S.A. de C.V. y Gv Especializado, S.A. de C.V. y Gv Seguridad Privada, S.A. de C.V. Proced. Ord. (Individual) Laboral Individual Acuerdo. 1 Acdo. Núm. Exp. 1597/2024.

González Lucio Mariana vs. Colegio Charles Bell, S. C. Proced. de Ejecc. Laboral Individual Acuerdo. 1 Acdo. Núm. Exp. 1307/2024.

Guerrero Ortega Nallely Imelda vs. Getisa Empresarial Mexicana, S.A. de C.V. y Comercializadora Dominique Empresarial, S.A. de C.V. y Cedillo Delgado Santiago y López Cruz Juan Manuel y Free House And Company, Ltd. y Mr Smartsourcing Capital Humano y Box Heade 1973. Proced. Ord. (Individual) Laboral Individual Acuerdo. 1 Acdo. Núm. Exp. 2189/2024.

Guitiérrez Vallejo Job vs. Partido Revolucionario Institucional. Proced. Ord. (Individual) Laboral Individual Acuerdo. 1 Acdo. Núm. Exp. 1369/2024.

Hernández Ramírez Carmen Monserrat vs. Procesadora de Alimentos Narcisse, S.A. de C.V. Proced. Ord. (Individual) Laboral Individual Acuerdo. 1 Acdo. Núm. Exp. 1799/2024.

Juárez Jaimes Miriam vs. Universidad la Salle, A.C. Proced. Especial Laboral Individual Acuerdo. 1 Acdo. Núm. Exp. 1891/2024.

Mendoza Canales Ana Lydia vs. Recursos Humanos Ch, S.A. de C.V. y Rivapalacio España Carlos y Acosta Uriega Adriana y Zúñiga García Francisco Javier y Shabot Cherem José y Flores Calderón Griselda y Pérez González Jacqueline. Proced. Ord. (Individual) Laboral Individual Acuerdo. 1 Acdo. Núm. Exp. 985/2023.

Mendoza García Antonio vs. Río Logística, S.A. de C.V. y Penguin Random House Grupo Editorial, S.A. U. y Macmillan Educación, S.A. de C.V. Proced. Ord. (Individual) Laboral Individual Acuerdo. 1 Acdo. Núm. Exp. 1861/2024.

Morales de la Cruz Diana Lizbeth vs. Jane Niya, S.A. de C.V. y Instituto Mexicano del Seguro Social y Cheng Xinli. Proced. Ord. (Individual) Laboral Individual Acuerdo. 1 Acdo. Núm. Exp. 909/2023.

Rayas Santiago Andrés vs. Egismex, S.A. de C.V. Proced. Ord. (Individual) Laboral Individual Acuerdo. 1 Acdo. Núm. Exp. 1831/2024.

Rodríguez Lara Rubén vs. Addiuva Enterprises México, S.A. de C.V. Proced. Ord. (Individual) Laboral Individual Acuerdo. 1 Acdo. Núm. Exp. 2011/2024.

Rodríguez López Itzel Montserrat vs. Subasta Ventura, S.A. de C.V. Proced. Ord. (Individual) Laboral Individual Acuerdo. 1 Acdo. Núm. Exp. 1619/2024.

Rodríguez Sandoval Irais vs. Centro de Atención Médica Integral, S.A. de C.V. Proced. Ord. (Individual) Laboral Individual Acuerdo. 1 Acdo. Núm. Exp. 1563/2023.

Ruíz de la Mora Andrea Jamile vs. Kpmg Cárdenas Dosal, S. C. Proced. Ord. (Individual) Laboral Individual Acuerdo. 1 Acdo. Núm. Exp. 2069/2024.

Sánchez Beltrán Ernesto. Proced. Ord. (Individual) Laboral Individual 1 Acdo. Núm. Exp. 1635/2024.

Villarreal Ramírez Juan Carlos vs. Gutiérrez Alvarado Itzel Alejandra. Proced. Ord. (Individual) Laboral Individual Acuerdo. 1 Acdo. Núm. Exp. 2037/2024.

SENTENCIA

Chacha Javier Murillo vs. Ávalos Martínez Víctor. Proced. Ord. (Individual) Laboral Individual Sent. Def. 1 Sent. Núm. Exp. 739/2023

EL SECRETARIO INSTRUCTOR
LIC. GUILLERMO ANTONIO MUCIÑO CHÁVEZ

SECRETARÍA "B"
ACUERDOS DEL 10 DE FEBRERO DEL 2025

Cortés Torises Alfredo vs. Petrowash, S.A. de C.V. Proced. Ord. (Individual) Laboral Individual 1 Acdo. Núm. Exp. 818/2023.

SOLO CONSULTA
SOLO CONSULTA
SOLO CONSULTA

Distribuciones Especializadas y Técnicas, S. de R. L. de C.V. vs. Plata Estrada Óscar Alejandro. Otros (Paraprocesales O. Voluntarios) Laboral Individual 1 Acdo. Núm. Exp. 1430/2024.
García Hernández Juan Carlos vs. Inkbox, S.A. de C.V. y Printagon, S.A. de C.V. y Rotografic, S.A. de C.V. Proced. Ord. (Individual) Laboral Individual 1 Acdo. Núm. Exp. 288/2023.
Hernández Portela Jonathan y de Anda Trujillo Roberto vs. Nacional Monte de Piedad, I.A.P. Proced. Ord. (Individual) Laboral Individual 1 Acdo. Núm. Exp. 874/2023.
Lara Gress Leticia vs. Tienda Soriana, S.A. de C.V. y González Bernal Columba Maritza. Proced. Ord. (Individual) Laboral Individual 1 Acdo. Núm. Exp. 1372/2024.
Martínez Osorio Lilián Carolina y Herrera Mendoza Roberto vs. Barroso Alarcón Federico de Jesús y Chida Afiune Lorena Maritza y Barroso Chida Adriana y Legarreta Santarosa Jorge Luis y Instituto Mexicano del Seguro Social (Imss) y Instituto del Fondo Nacional de la Vivienda para los Trabajadores (Infonavit). Proced. Especial Laboral Individual 1 Acdo. Núm. Exp. 1866/2023.
Morante Silva Jéssica Mayela vs. Arias Barragán Rafael y Gallardo Luviano Magdalena y Colegio Jm Londres. Proced. Ord. (Individual) Laboral Individual 1 Acdo. Núm. Exp. 1798/2024.
Pazos Velasco Yuriana vs. Huawei Technologies de México S.A. de C.V. y Grupo Comercial Ruich S.A. de C.V. Proced. Ord. (Individual) Laboral Individual 1 Acdo. Núm. Exp. 700/2023.
Raya Cárdenas Javier vs. Consultores en Seguridad Integral S.A. de C.V. Proced. Ord. (Individual) Laboral Individual 1 Acdo. Núm. Exp. 542/2023.
Reyes Jiménez Flor Jazmín vs. Americana de Negocios Gc, S.A. de C.V. Proced. Ord. (Individual) Laboral Individual 1 Acdo. Núm. Exp. 998/2023.
Ríos Gutiérrez Paola Dannae vs. Horticultura de Alimentos de Xochimilco, S.A. de C.V. Proced. Ord. (Individual) Laboral Individual 1 Acdo. Núm. Exp. 920/2023.
Rosas Hernández Fernando vs. Comercializadora Circulo Cck, S.A. de C.V. y Operadora Circulo Cck, S.A. de C.V. Proced. Ord. (Individual) Laboral Individual 1 Acdo. Núm. Exp. 1810/2024.
Torres Osorio Juana vs. Asociación Única de Comerciantes de la Concentración Desarrollo Urbano Quetzalcóatl, A.C. y Hernández Munguía Francisca. Proced. Ord. (Individual) Laboral Individual 1 Acdo. Núm. Exp. 1484/2024.

AUDIENCIA

Arizmendi Robledo Víctor Alfonso vs. Integración de Limpieza Corporativa e Industrial, S.A. de C.V. y Bolsa Mexicana de Valores, S.A. B. de C.V. Proced. Ord. (Individual) Laboral Individual. 1 Audiencia. Núm. Exp. 170/2024.
Escamilla Esquivel Ana Karen vs. García Correa Miguel y García Ortega Olga. Proced. Ord. (Individual) Laboral Individual. 1 Audiencia. Núm. Exp. 1110/2023.
Mendoza García Érika vs. Villa Olimpica Libertador Migiuel Hidalgo. Proced. Ord. (Individual) Laboral Individual. 2 Audiencias. Núm. Exp. 142/2022.
Morales Santillán María Guadalupe vs. Decoraciones Mediterráneo, S.A. de C.V. Proced. Ord. (Individual) Laboral Individual. 1 Audiencia. Núm. Exp. 762/2023.
Quintero López Miriam vs. Nielseniq México Services, S. de R. L. de C.V. Proced. Ord. (Individual) Laboral Individual. 1 Audiencia. Núm. Exp. 304/2023.

LA SECRETARIA INSTRUCTORA
LIC. LUZ MARÍA AGUIRRE ARCE

SOLO CONSULTA
SOLO CONSULTA
SOLO CONSULTA

EDICTOS

JUZGADO SEXTO DE LO CIVIL
EXP. No. 857/2022
EDICTO No. 11

En cumplimiento a lo ordenado en auto de fecha trece de diciembre de dos mil veinticuatro; dictado en los autos del juicio ESPECIAL HIPOTECARIO, promovido por SCOTIABANK INVERLAT SOCIEDAD ANÓNIMA INSTITUCIÓN DE BANCA MÚLTIPLE GRUPO FINANCIERO SCOTIABANK INVERLAT, contra FERNANDO ROJINA SANTA ANA con número de expediente 857/2022. LA C. SECRETARIA DE ACUERDOS "A", LICENCIADA LUCIA MARTHA ALEMÁN HERNÁNDEZ, HACE CONSTAR Y CERTIFICA QUE TODAS LAS ACTUACIONES JUDICIALES DEL PRESENTE EXPEDIENTE INCLUYENDO LAS FIRMAS AUTÓGRAFAS, HAN SIDO DIGITALIZADAS Y COTEJADAS; POR LO QUE OBRAN FIELMENTE EN SU EXPEDIENTE DIGITAL, GOZANDO AMBAS VERSIONES DE LOS MISMOS EFECTOS LEGALES. CONSTE. CIUDAD DE MÉXICO, A TRECE DE DICIEMBRE DEL DOS MIL VEINTICUATRO. CIUDAD DE MÉXICO, A TRECE DE DICIEMBRE DEL DOS MIL VEINTICUATRO. Agréguese sus autos el escrito de CLAUDIA ARAHI ORTEGA RUIZ apoderada legal de la parte actora, vistas las constancias de autos considerando que a la parte demandada se le emplazó por edictos, publíquense por edictos los puntos resolutivos de la sentencia definitiva dictada el cinco de diciembre de dos mil veinticuatro, por dos veces de tres en tres días en el periódico DIARIO DE MÉXICO, así como en el Boletín Judicial, de conformidad con lo dispuesto en el artículo 639 del Código de Procedimientos Civiles. NOTIFÍQUESE. LO PROVEYÓ Y FIRMA ELECTRÓNICAMENTE LA C. JUEZ SEXTO CIVIL DE PROCESO ESCRITO Y DE EXTINCIÓN DE DOMINIO DE LA CIUDAD DE MÉXICO, DOCTORA EN DERECHO LIDIA BARRERA SANTIAGO, EN UNIÓN DE LA C. SECRETARIA DE ACUERDOS "A" LICENCIADA LUCIA MARTHA ALEMÁN HERNÁNDEZ, QUIEN AUTORIZA Y DA FE. DOY FE. eahm. OTRO AUTO Ciudad de México, a cinco de diciembre de dos mil veinticuatro. VISTOS: para dictar sentencia definitiva, los autos del juicio ESPECIAL HIPOTECARIO, promovido por SCOTIABANK INVERLAT, S.A., INSTITUCIÓN DE BANCA MÚLTIPLE, GRUPO FINANCIERO SCOTIABANK INVERLAT, en contra de FERNANDO ROJINA SANTA ANA, expediente 857/2022. RESULTANDO... CONSIDERANDOS.... Por lo expuesto y fundado es de resolver y se. RESUELVE PRIMERO.- Ha sido procedente la VÍA ESPECIAL HIPOTECARIA intentada en la que, la parte actora SCOTIABANK INVERLAT, S.A., INSTITUCIÓN DE BANCA MÚLTIPLE, GRUPO FINANCIERO SCOTIABANK INVERLAT, acreditó parcialmente su acción; y el demandado FERNANDO ROJINA SANTA ANA, se condujo en rebeldía. SEGUNDO.- Se declara el vencimiento anticipado del plazo para el pago del crédito del Contrato de Apertura de Crédito Simple con Interés y Garantía Hipotecaria, de fecha dieciséis de abril de dos mil veintiuno, celebrado por las partes. TERCERO.- Se condena al demandado a pagar a la actora la cantidad de $6,276,287.03 (SEIS MILLONES DOSCIENTOS SETENTA Y SEIS MIL DOSCIENTOS OCHENTA Y SIETE PESOS 03/100 MONEDA NACIONAL), que es la SUERTE PRINCIPAL, misma que se compone de las cantidades solicitadas en la prestación B, incisos a) y b), de $6,178,111.98 (seis millones ciento setenta y ocho mil ciento once pesos 98/100 M.N.), por concepto de Saldo de Capital vigente; y $98,175.05 (noventa y ocho mil ciento setenta y cinco pesos 05/100 M.N.) por concepto de amortizaciones de capital vencidas y no pagadas; y la cantidad de $549,050.52 (QUINIENTOS CUARENTA Y NUEVE MIL CINCUENTA PESOS 52/100 MONEDA NACIONAL) por concepto de INTERESES ORDINARIOS vencidos desde septiembre de dos mil veintiuno al diecisiete de julio de dos mil veintidós; lo que deberá pagar en el término de CINCO DÍAS contados a partir de que esta sentencia cause ejecutoria o sea legalmente ejecutable. CUARTO.- Se condena al demandado a pagar a la actora los intereses ordinarios que se sigan generando a partir del dieciocho de julio de dos mil veintidós y hasta el pago del adeudo, a razón de la tasa de 9.95% (nueve punto noventa y cinco por ciento) anual, en términos de la cláusula décima cuarta del contrato base de la acción, lo que se liquidara en ejecución de sentencia y mediante incidente que para tal efecto se promueva. QUINTO.- Se absuelve a la demandada del pago de las primas de seguros, gastos de cobranza, e I.V.A., sobre gastos de cobranza y otros, reclamados dentro de la prestación B., incisos d, e, y f, de la demanda. SEXTO.- No haciendo pago la demandada de las cantidades condenadas, hágase transe y remate del bien dado en garantía hipotecaria y con su producto pago a la actora. SÉPTIMO.- No se hace condena al pago de costas causadas en esta instancia. OCTAVO.- NOTIFÍQUESE. ASÍ, DEFINITIVAMENTE, Juzgando lo resolvió y firma la C. JUEZ SEXTO DE LO CIVIL DE PROCESO ESCRITO Y DE EXTINCIÓN DE DOMINIO DOCTORA EN DERECHO LIDIA BARRERA SANTIAGO, quien firma electrónicamente en unión de la C. Secretaria de Acuerdos "A" Licenciada LUCIA MARTHA ALEMÁN HERNÁNDEZ, que autoriza y da fe DOY FE.

LA SECRETARIA DE ACUERDOS "A" DEL JUZGADO SEXTO CIVIL DE PROCESO ESCRITO Y DE EXTINCIÓN DE DOMINIO DEL TRIBUNAL SUPERIOR DE JUSTICIA DE LA CIUDAD DE MÉXICO

LIC. LUCÍA MARTHA ALEMÁN HERNÁNDEZ

11-14 F-3326187 $1,361.36

JUZGADO SÉPTIMO DE LO CIVIL
EXP. No. 824/2021
EDICTO No. 7

Ciudad de México, a siete de noviembre del año dos mil veinticuatro. Agréguese a su expediente número 824/2021 el escrito de la parte actora, y vista la razón actuarial de fecha dieciocho de octubre el año en curso, y como lo solicita con fundamento en lo establecido por la fracción II del artículo 122 del Código de Procedimientos Civiles para el Distrito Federal, habrá lugar a emplazar a este juicio a GARCÍA ITUARTE MARIANA por medio de edictos que se deberán de publicar por TRES VECES DE TRES EN TRES DÍAS en el Boletín Judicial y en el periódico "LA CRÓNICA" haciéndole saber a los demandados que deberán de presentarse dentro del término de TREINTA DÍAS contados a partir de la última publicación para recoger las copias simples de la demanda instaurada en su contra y los anexos que se acompañaron a la misma debidamente sellados, cotejados y rubricados para que los reciba; y producir la contestación a la demanda instaurada en su contra, apercibida que para el caso de no hacerlo así, precluira su derecho para hacerlo y se le tendrá por contestada la demanda en sentido negativo en términos del cuarto párrafo del artículo 271 del Código Adjetivo de la materia; así como las notificaciones aún las de carácter personal le surtirán a la parte demandada por medio de BOLETÍN JUDICIAL, en términos del artículo 112 párrafo tercero, 113 párrafo segundo y 637 del citado ordenamiento legal, en la inteligencia que quedan a su disposición en la Secretaría "B" de este Juzgado. Destacando que el término de treinta días correrá a partir del día siguiente de la última publicación, atento al artículo 129 del invocado Código Procesal "se hace constar, que todas, las actuaciones judiciales del presente expediente han sido digitalizados y obran en expediente digital, integrado fielmente como el físico, gozando ambas versiones de los mismos efectos legales. Con fundamento en el artículo 115 del Código de Procedimientos Civiles para el Distrito Federal se hace del conocimiento de las partes que a partir del 8 de julio del año dos mil veintidós funge como Juez de este Juzgado el C. Dr. Juan Bruno Ubiarco Maldonado para efectos legales a que haya lugar. NOTIFÍQUESE LO PROVEYÓ Y FIRMA EN FORMA ELECTRÓNICA CERTIFICADA. DE CONFORMIDAD CON EL ARTICULO 59 DE LA LEY ORGÁNICA DEL PODER JUDICIAL DE LA CIUDAD DE MÉXICO. EL C. JUEZ SÉPTIMO CIVIL DE PROCESO ESCRITO DE LA CIUDAD DE MÉXICO DR. JUAN BRUNO UBIARCO MALDONADO ANTE LA FE Y FIRMA ELECTRÓNICA CERTIFICADA DE LA C. SECRETARIA DE ACUERDOS "B" LICENCIADA JENNY KARLA CONSTANTINO ANGUIANO QUE AUTORIZA Y DA FE. DOY FE. OTRO AUTO

SOLO CONSULTA SOLO CONSULTA SOLO CONSULTA

Ciudad de México, a seis de mayo del año dos mil veinticuatro. Agréguese a su expediente número 824/2021 el escrito de JOSÉ LUIS GUEVARA ROJAS y ARTURO JAVANA SORIANO, en su calidad de apoderado legal de BANCO MERCANTIL DEL NORTE SA. INSTITUCIÓN DE BANCA MÚLTIPLE. GRUPO FINANCIERO BANORTE la cual acredita en mérito del testimonio notarial que acompaña, así también se le tiene exhibiendo en testimonio en el cual consta el contrato de compraventa mercantil de créditos a través de cesión onerosa de derechos de crédito y de otros derechos de cobro, incluyendo los derechos litigiosos, derechos de ejecución de sentencia que celebran por una parte BBVA MÉXICO, SOCIEDAD ANÓNIMA, INSTITUCIÓN DE BANCA MÚLTIPLE GRUPO FINANCIERO BBVA MÉXICO en su carácter de cedente y BANCO MERCANTIL DEL NORTE S.A., INSTITUCIÓN DE BANCA MÚLTIPLE, GRUPO FINANCIERO BANORTE en su carácter de cesionario, por lo que tiene como parte actora a BANCO MERCANTIL DEL NORTE S.A. INSTITUCIÓN DE BANCA MÚLTIPLE, GRUPO FINANCIERO BANORTE por lo antes expuesto gírese de inmediato oficio a la Directora de Oficialía de Partes Común Civil, Cuantía Menor, Oralidad, Familiar y Sección Salas de este H. Tribunal Superior de Justicia a fin de que de no existir inconveniente legal alguno se sirva realizar la corrección correspondiente, en su base de datos, lo anterior para los efectos legales conducentes debiendo acompañar copia certificada del presente proveído, se le tiene por autorizados a los profesionistas que refiere únicamente para oír y recibir notificaciones e imponerse de los autos hasta en tanto comparezcan las personas que indica ante la presencia judicial y acredite encontrarse legalmente autorizadas para ejercer la profesión de licenciado en derecho o abogado, exhibiendo su cédula profesional o carta de pasante, dejen copia fotostática simple de la misma y esta sea registrada en el Libro que para tal efecto se lleva en este Juzgado, se proveerá lo que corresponda de conformidad con el cuarto párrafo del artículo 112 del Código de Procedimientos Civiles para el Distrito Federal. Por revocadas las autorizaciones y el domicilio señalado con anterioridad y por señalado nuevo domicilio procesal. Asimismo y atento a la razón actuarial de fecha veintisiete de noviembre del año dos mil veintitrés y como lo solicita gírense sendos oficios a las siguientes dependencias INSTITUTO NACIONAL ELECTORAL, INSTITUTO MEXICANO DEL SEGURO SOCIAL. INSTITUTO DE SEGURIDAD Y SERVICIOS SOCIALES DE LOS TRABAJADORES DEL ESTADO, todo ello a fin de que se sirvan informar si en su base de datos cuentan con algún domicilio de la C. MARIANA GARCÍA ITUARTE con CURP: GAIM840411MDFRTR06 y en caso de ser así se sirvan informarlo a esta autoridad... se hace constar, que todas las actuaciones judiciales del presente expediente han sido digitalizados y obran en expediente digital, integrado fielmente como el físico, gozando ambas versiones de los mismos efectos legales "Con fundamento en el artículo 115 del Código de Procedimientos Civiles para el Distrito Federal se hace del conocimiento de las partes que a partir del 8 de julio del año dos mil veintidós funge como Juez de este Juzgado el C. Dr. Juan Bruno Ubiarco Maldonado para los efectos legales a que haya lugar. NOTIFÍQUESE PERSONALMENTE A LA DEMANDADA LO PROVEYÓ Y FIRMA EN FORMA ELECTRÓNICA CERTIFICADA. DE CONFORMIDAD CON EL ARTICULO 59 DE LA LEY ORGÁNICA DEL PODER JUDICIAL DE LA CIUDAD DE MÉXICO, EL C. JUEZ SÉPTIMO CIVIL DE PROCESO ESCRITO DE LA CIUDAD DE MÉXICO DR. JUAN BRUNO UBIARCO MALDONADO ANTE LA FE Y FIRMA ELECTRÓNICA CERTIFICADA DE LA C. SECRETARIA DE ACUERDOS "B" LICENCIADA JENNY KARLA CONSTANTINO ANGUIANO QUE AUTORIZA Y DA FE.- DOY FE. OTRO AUTO- Ciudad de México, a tres de mayo del año dos mil veintiuno "... Se tiene por presentado a CC. JOSÉ LUIS GUEVARA ROJAS y ARTURO JAVANA SORIANO, en su carácter de apoderados legales de BBVA MÉXICO, SOCIEDAD ANÓNIMA INSTITUCIÓN DE BANCA MÚLTIPLE, GRUPO FINANCIERO BBVA MÉXICO, personalidad que se le reconoce en términos del testimonio notarial en copia certificada que para tal efecto acompaña..." "...se le tiene demandando en la VÍA ESPECIAL HIPOTECARIA de MARIANA GARCÍA ITUARTE las prestaciones que indica. Con fundamento en los artículos 468, 470, 471 y demás relativos del Código de Procedimientos Civiles para el Distrito Federal hoy Ciudad de México, se admite la demanda en la vía y forma propuesta...".

Ciudad de México, 14 de noviembre del 2024
LA SECRETARIA DE ACUERDOS
MTRA. JENNY KARLA CONSTANTINO ANGUIANO
6-11-14 F-9874137 $2,765.61

JUZGADO NOVENO DE LO CIVIL
EXP. No. 1094/2022
EDICTO No. 7

A: CONSTRUCTORA DE OBRAS CIVILES Y MARÍTIMAS IVJADI SOCIEDAD ANÓNIMA DE CAPITAL VARIABLE.

En cumplimiento a lo ordenado en autos de fechas seis de diciembre del año dos mil veinticuatro y veintiuno de enero de dos mil veinticinco, dictados en los autos del Juicio EJECUTIVO CIVIL, promovido por OPERADORA AUTOPISTAS NACIONALES EQUIVENT SOCIEDAD ANÓNIMA DE CAPITAL VARIABLE, en contra de CONSTRUCTORA DE OBRAS CIVILES Y MARÍTIMAS IVJADI SOCIEDAD ANÓNIMA DE CAPITAL VARIABLE e IVÁN DÍAZ RAMOS, expediente número 1094/2022, LA C. JUEZA NOVENO DE LO CIVIL DE PROCESO ESCRITO DE LA CIUDAD DE MÉXICO, LICENCIADA OLIMPIA GARCÍA TORRES, ordenó requerir por edictos a CONSTRUCTORA DE OBRAS CIVILES Y MARÍTIMAS IVJADI SOCIEDAD ANÓNIMA DE CAPITAL VARIABLE, haciéndose del conocimiento de la codemandada, por conducto de su apoderado o persona que legalmente la represente para que comparezca al local de este Juzgado a las ONCE HORAS DEL VEINTIUNO DE FEBRERO DE DOS MIL VEINTICINCO, para que, en el mismo acto de la diligencia que haga pago a la parte actor, por conducto de quien legalmente sus derechos represente, de la cantidad de $2'319,477.44 (DOS MILLONES TRESCIENTOS DIECINUEVE MIL CUATROCIENTOS SETENTA Y SIETE PESOS 44/100 M.N.) por concepto de suerte principal, más intereses moratorios y costas, o en su caso, señale bienes de su propiedad suficientes a garantizar el monto de lo reclamado y sus accesorios, con el apercibimiento que de no hacerlo o de no comparecer a la diligencia que se ordena, el derecho a señalar bienes a garantizar el monto de las prestaciones reclamadas, pasará a su contraria, de conformidad a lo establecido por el artículo 536 del Código de Procedimientos Civiles para la Ciudad de México; dicho requerimiento deberá realizarse mediante edictos que se publicarán por TRES DÍAS CONSECUTIVOS en el Boletín Judicial y a su vez deberá fijarse la cédula correspondiente en los tableros de avisos de este Juzgado.

EL SECRETARIO DE ACUERDOS
LIC. NORBERTO DÍAZ ORTÍZ
11-12-13 F-2847805 $752.43

JUZGADO NOVENO DE LO CIVIL
SECRETARÍA "A"
EXP. No. 761/2023
EDICTO No. 8

EDICTO PARA EMPLAZAR: JULIÁN SALDIVAR SÁNCHEZ también conocido como JULIO SALDIVAR SÁNCHEZ SU SUCESIÓN por conducto de su representante Esther Saldívar Pérez y SILVIA PINO DE TAMAYO.

En cumplimiento a lo ordenado en auto de fecha trece de enero de dos mil veinticinco en el juicio ORDINARIO CIVIL, promovido por AGUIRRE GARCÍA MARÍA DE LA LUZ. en contra de JULIÁN SALDIVAR SÁNCHEZ SU SUCESIÓN, SILVIA PINO DE TAMAYO Y C. DIRECTOR DEL REGISTRO PÚBLICO DE LA PROPIEDAD Y DEL COMERCIO DE LA CIUDAD DE MÉXICO. expediente número 761/2023, la C. Juez Interina Noveno de lo Civil de Proceso Escrito, Licenciada OLIMPIA GARCÍA TORRES de la Ciudad de México, dicto los siguientes autos que a la letra dice: Ciudad de México, a trece de enero de dos mil veinticinco. Con la designación de titular interina se da vista a las partes para que dentro del término de tres días manifiesten lo que a su derecho convenga. A su expediente 761/2023 el escrito de la parte actora; y en atención a su manifestaciones, elabórense los edictos ordenados por auto dictado en audiencia de fecha cuatro de noviembre del

SOLO CONSULTA SOLO CONSULTA SOLO CONSULTA

año dos mil veinticuatro, conforme a lo establecido en el artículo 128 del Código de Procedimientos Civiles para el Distrito Federal aplicable a la Ciudad de México, esto es, redáctense de modo preciso y conciso, sintetizando, evitando transcripciones literales, y señalándose únicamente los puntos substanciales del acta de audiencia previa de conciliación y de excepciones procesales de fecha cuatro de noviembre de dos mil veinticuatro. EN LA CIUDAD DE MÉXICO, SIENDO LAS DIEZ HORAS DEL DÍA CUATRO DE NOVIEMBRE DE DOS MIL VEINTICUATRO, DÍA Y HORA SEÑALADOS PARA QUE TENGA VERIFICATIVO LA AUDIENCIA PREVIA DE CONCILIACIÓN Y DE EXCEPCIONES PROCESALES, en el expediente 761/2023 ordenada por auto dictado en audiencia de fecha dieciséis de octubre del año en curso, a que se refieren los artículos 35 y 272-A, del Código de Procedimientos Civiles... comparece la actora AGUIRRE GARCÍA MARÍA DE LA LUZ... se hace constar que no comparecen los codemandados JULIÁN SALDIVAR SÁNCHEZ también conocido como JULIO SALDIVAR SÁNCHEZ SU SUCESIÓN, SILVIA PINO DE TAMAYO y C. DIRECTOR DEL REGISTRO PÚBLICO DE LA PROPIEDAD Y DE COMERCIO ni persona alguna que legalmente los represente... Con fundamento en lo dispuesto por los artículos 277 y 290 del Código de Procedimientos Civiles, SE ABRE EL PRESENTE JUICIO A PRUEBA POR EL TERMINO DE DIEZ DÍAS COMUNES PARA LAS PARTES PARA SU OFRECIMIENTO... se ordena que la apertura del juicio a prueba sea publicado mediante edictos que se publiquen por dos veces de tres en tres días en el boletín judicial.

Ciudad de México, 20 de enero del 2025
LA SECRETARIA DE ACUERDOS "A"
LIC. MARIELA MARIBEL ALDANA CRUZ
6-11 F-3737828 $745.48

JUZGADO DÉCIMO PRIMERO DE LO CIVIL
EXP. No. 847/2023
EDICTO No. 68-G

INMOBILIARIA XOPA, SOCIEDAD ANONIMA
En los autos del juicio ORDINARIO CIVIL, expediente número 847/2023, promovido por ORTEGA FUENTES GUSTAVO en contra de C. DIRECTOR GENERAL DEL REGISTRO PUBLICO DE LA PROPIEDAD Y DE COMERCIO, DE LA CIUDAD DE MÉXICO e INMOBILIARIA XOPA SOCIEDAD ANONIMA en el que la C. JUEZ DÉCIMO PRIMERO DE LO CIVIL DE PROCESO ESCRITO DE LA CIUDAD DE MÉXICO ordeno en un auto de fecha diecinueve de noviembre del dos mil veinticuatro emplazar a la codemandada moral INMOBILIARIA XOPA, SOCIEDAD ANONIMA, haciéndole saber que dentro del término de treinta días, contados a partir de la última publicación del edicto ordenado, deberá dar contestación a la demanda instaurada en su contra, con el apercibimiento que en caso de no hacerlo, se tendrá por contestada la demanda en sentido negativo, quedando a su disposición las copias de traslado debidamente selladas foliadas y rubricadas en la secretaria "A" del Juzgado DÉCIMO PRIMERO DE LO CIVIL DE PROCESO ESCRITO DE LA CIUDAD DE MEXICO, UBICADO EN AV. NIÑOS HÉROES NO. 132, TORRE SUR, 6° PISO, COLONIA DOCTORES, ALCALDÍA CUAUHTEMOC, EN LA CIUDAD DE MÉXICO CP. 06720 las cuales constan de Escrito inicial de demanda, COPIA SIMPLE contrato de compraventa de fecha veintinueve de julio de mil novecientos setenta y cuatro; carta finiquito de fecha quince de enero de mil novecientos ochenta y siete; Certificado de Folio Real 1463780; Constancia de folio, escrito de fecha trece de noviembre del dos mil veinticuatro.

LA SECRETARIA DE CUERDOS "A"
LIC. BEATRIZ DÁVILA GÓMEZ
11-14-19 GRATUITO DGRT

JUZGADO DÉCIMO TERCERO DE LO CIVIL
EXP. No. 1524/2024
EDICTO No. 5

A. FEDERICO A. LUNA HURTADO DE MENDOZA Y ADOLFO FLORES DELGADO
Ciudad de México, a veintiuno de enero de dos mil veinticinco. "...se ordena publicar los puntos resolutivos de la sentencia definitiva de fecha treinta de octubre de dos mil veinticuatro en el Boletín Judicial, de conformidad con lo establecido en el artículo 639 del Código de Procedimientos Civiles para la Ciudad de México. NOTIFÍQUESE.- Lo proveyó y firma el C. Juez Décimo Tercero de lo Civil Maestro MARCOS NANDEZ ONOFRE, ante la C. Secretaria de Acuerdos, Licenciada DALILA ANGELINA COTA con quien actúa, autoriza y da fe.- DOY FE.-..." Ciudad de México a treinta de octubre de dos mil veinticuatro. VISTOS, para resolver en SENTENCIA DEFINITIVA los autos del juicio ORDINARIO CIVIL, expediente número 882/2023, promovido por MORENO JUÁREZ MARÍA ELENA, MORENO JUÁREZ MARÍA ESTELA y MORENO JUÁREZ JAIME, en contra de FEDERICO A. LUNA HURTADO DE MENDOZA, C. DIRECTOR DEL REGISTRO PÚBLICO DE LA PROPIEDAD Y DE COMERCIO DE LA CIUDAD DE MÉXICO y ADOLFO FLORES DELGADO. (...) RESUELVE. "...PRIMERO. Ha sido procedente la vía ordinaria civil, en donde la parte actora no acreditó los elementos de la acción de prescripción positiva ejercida, motivo por el cual se dejó se entrar al estudio de las excepciones y defensas planteadas por C. DIRECTOR DEL REGISTRO PÚBLICO DE LA PROPIEDAD Y DE COMERCIO DE LA CIUDAD DE MÉXICO; por su parte los codemandados FEDERICO A. LUNA HURTADO DE MENDOZA y ADOLFO FLORES DELGADO no opusieron excepciones y defensas, pues se constituyeron en rebeldía. SEGUNDO. En consecuencia, se absuelve a los codemandados FEDERICO A. LUNA HURTADO DE MENDOZA, C. DIRECTOR DEL REGISTRO PÚBLICO DE LA PROPIEDAD Y DE COMERCIO DE LA CIUDAD DE MÉXICO y ADOLFO FLORES DELGADO, de todas y cada una de las prestaciones reclamadas por la parte actora, de acuerdo a los razonamientos expuestos con antelación. TERCERO. Notifíquese, debiendo quedar constancia en el registro electrónico que se lleva en este juzgado. Así DEFINITIVAMENTE, juzgando lo resolvió y firma el C. JUEZ VIGÉSIMO PRIMERO DE LO CIVIL DE PROCESO ESCRITO, LICENCIADO TONATIUH MAURICIO FLORES MALDONADO, quien actúa asistido del Secretario de Acuerdos "B", por Ministerio de Ley Licenciado Ángel Saúl Altamirano Hernández, quien autoriza y da fe...".

Ciudad de México, 24 de enero del 2025
LA SECRETARIA CONCILIADORA DEL JUZGADO DÉCIMO TERCERO DE LO CIVIL DE PROCESO ESCRITO
LIC. MARTHA LILIA VILLANUEVA ISLAS
6-11 F-7832994 $647.58

JUZGADO DÉCIMO CUARTO DE LO CIVIL
EXP. No. 1397/2019
EDICTO No. 8

C. INGRID SANTAMARÍA GUTIÉRREZ.
En los autos del juicio especial hipotecario, promovido por Cibanco, Sociedad Anónima de Institución de Banca Múltiple, en su carácter de fiduciario del fideicomiso F/00782, en contra de Ingrid Santamaría Gutiérrez, expediente: 1397/2019. el C. Juez Francisco René Ramírez Rodríguez, ordenó publicar el siguiente edicto con base al auto de fecha once de diciembre de dos mil veinticuatro, dieciséis de octubre de dos mil veinticuatro y la sentencia definitiva de nueve de agosto de dos mil veinticuatro: "Ciudad de México, a dieciséis de octubre de dos mil veinticuatro. ..."se procede aclarar la sentencia definitiva de fecha nueve de agosto de dos mil veinticuatro..." debiendo ser lo correcto: "...las cantidades de 74,288.05 UDIS, equivalentes a $464,328.52 (cuatrocientos sesenta y cuatro mil trescientos veintiocho pesos 52/100 M.N.) por concepto de saldo insoluto; 5,525.95 UDIS, equivalentes a $34,539.28 (treinta y cuatro mil quinientos treinta y nueve pesos 28/100 M.N.), por concepto de comisión de administración; 3,752.49 UDIS, equivalentes a $23,454.47 (veintitrés mil cuatrocientos cincuenta y cuatro pesos 47/100 M.N.) por concepto de comisión de cobertura; 89,981.40 UDIS, equivalentes a $562,417.92 (quinientos sesenta y dos mil cuatrocientos diecisiete pesos 92/100 M.N.), por concepto de intereses moratorios; 588.11 UDIS, equivalentes a $3,675.93 (tres mil seiscientos setenta y cinco pesos 93/100 M.N.), por concepto de intereses ordinarios..." ..."con quien actúa y da fe." PUNTOS RESOLUTIVOS DE SENTENCIA DEFINITIVA.

SOLO CONSULTA SOLO CONSULTA SOLO CONSULTA

Ciudad de México, a nueve de agosto de dos mil veinticuatro.- SENTENCIA DEFINITIVA... "en esta primera instancia, se resuelve: PRIMERO. Resultó procedente la acción real hipotecaria ejercida por Cibanco Sociedad Anónima, Institución de Banca Múltiple en su Carácter de Fiduciario en el Fideicomiso F/00782, en contra de Ingrid Santamaría Gutiérrez, quien se condujo en rebeldía, en consecuencia; SEGUNDO.- Se declara anticipadamente vencido el plazo para pagar el crédito con garantía hipotecaria que la parte actora le otorgó a la demandada y que se escrituró en fecha 22 de marzo de 2007, según escritura pública número 2,280; TERCERO.- Se condena a la enjuiciada Ingrid Santamaría Gutiérrez, para que pague de manera voluntaria a la parte actora Cibanco Sociedad Anónima, Institución de Banca Múltiple en su Carácter de Fiduciario en el Fideicomiso F/00782, dentro del término de 05 días a partir de que sea ejecutable el presente fallo, las cantidades de 74,288.05 UDIS, por concepto de saldo insoluto; 5,525.95 UDIS, por concepto de intereses ordinarios, 5,109.40 UDIS, por concepto de comisiones de administración, 3,752.49 UDIS, por concepto de comisiones de cobertura; 89,981.40 UDIS, por concepto de intereses moratorios; 785.62 UDIS, por concepto de intereses ordinarios, todos los conceptos generados al 01 de marzo de 2019; CUARTO.- Asimismo se le condena al pago de los intereses ordinarios y moratorios que se sigan generando, como fue precisado en la consideración primera del presente fallo, cuantificación reservada para la etapa de ejecución; QUINTO.- Se absuelve a la demandada del pago de comisión de administración y comisión de cobertura que se sigan generando, por los motivos precisados en la consideración primera del presente fallo; SEXTO.- Se sanciona a la demandada con la obligación de que pague las costas de esta primera instancia; SÉPTIMO.- No haciendo la sentenciada pago a la parte actora de las cantidades a las cuales se le condenó y dentro del término concedido, hágase trance y remate del bien inmueble hipotecado y con su producto pago a la parte actora; OCTAVO.- Publíquense los puntos resolutivos de la presente sentencia por medio de edictos, por dos veces, de tres en tres días en el Boletín Judicial... Doy fe.".
Ciudad de México, 28 de enero del 2025
EL SECRETARIO DE ACUERDOS
LIC. MARCO ANTONIO GAMBOA MADERO
11-14 F-14977050 $1,008.92

JUZGADO DÉCIMO SEXTO DE LO CIVIL
EXP. No. 729/2020
EDICTO No. 4

En los autos relativos al juicio ESPECIAL HIPOTECARIO, expediente número 729/2020, promovido por BANCO MERCANTIL DEL NORTE S.A. INSTITUCIÓN DE BANCA MÚLTIPLE GRUPO FINANCIERO BANORTE en contra de CATAÑO MAGALLÓN FRANCISCO, el C. Décimo Sexto Civil de Proceso Escrito de la Ciudad de México dictó. En la Ciudad de México, a quince de Enero del dos mil veinticinco. A sus autos el escrito de cuenta del apoderado legal de la parte actora en sus términos para los efectos legales a que haya lugar; se tienen por hechas las manifestaciones que vierte y como lo solicita para que tenga verificativo la CONTINUACIÓN DE LA AUDIENCIA DE DESAHOGO DE PRUEBAS Y ALEGATOS SE SEÑALAN LAS DOCE HORAS DEL DÍA DIECISIETE DE FEBRERO DEL AÑO EN CURSO, debiendo prepararse la misma como esta ordenado en proveídos de quince de noviembre y cinco de diciembre ambos de dos mil veinticuatro. En la Ciudad de México, a cinco de Diciembre del dos mil veinticuatro. A sus autos el escrito de cuenta del apoderado legal de la parte actora en sus términos para los efectos legales a que haya lugar; se tienen por hechas las manifestaciones que vierte y toda vez que la parte demandada fue emplazada a juicio por medio de edictos, en consecuencia y con fundamento en el artículo 639 del Código de Procedimientos Civiles, se deberá de publicar el auto de quince de noviembre del año en curso, que obra a fojas 382/383 por medio de edictos en el boletín judicial o en el periódico diario Imagen por DOS VECES DE TRES EN TRES DÍAS. Con esta fecha se pone a disposición del C. MORAN ROMÁN JOSÉ LUIS los antecedentes para que realice el turno correspondiente dentro del término de TRES DÍAS contados a partir de la fecha del presente proveído. En la Ciudad de México, a quince de Noviembre del dos mil veinticuatro. A sus autos el escrito de cuenta del Apoderado Legal de la parte actora, en sus términos para los efectos legales a que haya lugar; se tiene por acusada la rebeldía que hace valer en contra de la parte demandada, por perdido el derecho que tuvo para contestar la demanda, háganse a la misma ésta notificación, las subsecuentes, las pendientes, aún las de carácter personal por BOLETÍN JUDICIAL en términos del apículo 637 del Código de Procedimientos Civiles y se tienen por presuntivamente confesados los hechos de la demanda en términos de lo dispuesto por el artículo 271 del Código antes invocado. Con fundamento en el artículo 471 del Código antes invocado, se admiten las pruebas ofrecidas por la parte actora única oferente y para que tenga verificativo la AUDIENCIA DE DESAHOGO DE PRUEBAS Y ALEGATOS, se señalan las DIEZ HORAS DEL DÍA OCHO DE ENERO DEL DOS MIL VEINTICINCO. Se admiten las DOCUMENTALES marcadas con los incisos 1) y 2), la INSTRUMENTAL DE ACTUACIONES y PRESUNCIONAL LEGAL Y HUMANA.- Notifíquese.- Y con fundamento en el artículo 115 del Código de Procedimientos Civiles, se hace del conocimiento de las partes que a partir del día primero de Junio del dos mil veintitrés funge como Juez Interino del Juzgado Décimo Sexto de lo Civil Licenciado ROMÁN LEÓN RÍOS que provee y acuerda y el C. Secretario de Acuerdos "A", Licenciado CARLOS EMILIO CARMONA, que autoriza y da fe.- Doy Fe.
Ciudad de México, 20 de enero del 2025
EL SECRETARIO DE ACUERDOS "A" DEL JUZGADO DÉCIMO SEXTO CIVIL DE PROCESO ESCRITO DE LA CIUDAD DE MÉXICO
LIC. CARLOS EMILIA CARMONA
6-11 F-3126989 $973.32

JUZGADO DÉCIMO SÉPTIMO DE LO CIVIL
SECRETARÍA "B"
EXP. No. 1276/2008
EDICTO No. 8

NOTIFÍQUESE A: ALICIA JUÁREZ HERNÁNDEZ.
En los autos del INCIDENTE DE ACTUALIZACIÓN DE INTERESES ORDINARIOS Y MORATORIOS, relativo al juicio ESPECIAL HIPOTECARIO promovido por SOCIEDAD HIPOTECARIA FEDERAL S.N.C. INSTITUCIÓN DE BANCA DE DESARROLLO EN SU CARÁCTER DE FIDUCIARIO SUSTITUTO DEL FONDO DE OPERACIÓN Y FINANCIAMIENTO BANCARIO A LA VIVIENDA en contra de JUÁREZ HERNÁNDEZ ALICIA, expediente 1276/2008: EL C. JUEZ INTERINO DÉCIMO SÉPTIMO CIVIL DE PROCESO ESCRITO DE LA CIUDAD DE MÉXICO, dictó un auto que a la letra dice: En la Ciudad de México, a ocho de enero del dos mil veinticinco. Con el escrito de cuenta y copias simples que acompaña se tiene al apoderado legal de la incidentista (parte actora) interponiendo Incidente de Actualización de Intereses Ordinarios y Moratorios, mismo que se admite a trámite, por lo que fórmese el cuaderno correspondiente y MEDIANTE NOTIFICACIÓN PERSONAL, dése vista a la demandada ALICIA JUÁREZ HERNÁNDEZ para que dentro del término de TRES DÍAS manifieste lo que a su derecho convenga, y toda vez que la parte demandada fue emplazada por edictos, tal y como se advierte del auto de siete de marzo de dos mil once, en relación con el auto de tres de mayo de dos mil veintitrés, en consecuencia, y con apoyo en lo dispuesto por los artículos 122 fracción II y del Código de Procedimientos Civiles se ordena que la notificación del presente proveído, se practique mediante edictos los cuales se publicaran por tres veces de tres en tres días, en el Boletín Judicial y en el periódico DIARIO IMAGEN. Notifíquese. Lo proveyó y firma el C. Juez Interino, Licenciado VÍCTOR IVÁN CHÁVEZ ROSEY, ante la C. Secretaria de Acuerdos Licenciada MÓNICA MIREYA FALCÓN NÚÑEZ, que autoriza y da fe. Doy Fe.
Ciudad de México, 17 de enero del 2025
LA SECRETARIA DE ACUERDOS "B"
LIC. MÓNICA MIREYA FALCÓN NÚÑEZ.
31-6-11 F-14960717 $736.41

SOLO CONSULTA
SOLO CONSULTA
SOLO CONSULTA

JUZGADO DÉCIMO SÉPTIMO DE LO CIVIL
SECRETARÍA "B"
EXP. No. 886/2022
EDICTO No. 9

SE EMPLAZA A: ALPHA COINS, S. DE R.L. DE C.V.

Por auto de fecha dos de diciembre del dos mil veinticuatro, dictado en el juicio ESPECIAL DE FIANZAS promovido por SOFIMEX, INSTITUCIÓN DE GARANTÍAS, S.A. en contra de ALPHA COINS, S. DE R.L. DE C.V., ROSAS CHÁVEZ EDGAR E INTEGRADORA DE PROYECTOS CISSA S.A. DE C.V., expediente 886/2022; EL C. JUEZ INTERINO DÉCIMO SÉPTIMO CIVIL DE PROCESO ESCRITO DE LA CIUDAD DE MÉXICO, ordeno emplazar por EDICTOS a ALPHA COINS, S. DE R.L. DE C.V. En términos de las siguientes: PRESTACIONES 1. La constitución de prenda, hipoteca o fideicomiso sobre bienes propiedad de la parte demandada, suficientes a garantizar la cantidad de $17'646,250.93 M.N. (DIECISIETE MILLONES SEISCIENTOS CUARENTA Y SEIS MIL DOSCIENTOS CINCUENTA PESOS 93/100 M.N.), por concepto de suerte principal, con cargo a la póliza de fianza número 2629973. 2. El pago de gastos y costas que el presente juicio origine, hasta su total terminación. En la Ciudad de México, siete de noviembre de dos mil veintidós. A sus autos el oficio número 5432 que remita la SÉPTIMA SALA CIVIL DE ESTE TRIBUNAL, guárdese en el seguro del juzgado los documentos exhibidos, y vista la resolución de fecha dieciocho de octubre del año en curso, en cuyo punto resolutivo primero revoca el auto de fecha nueve de septiembre del año en curso, y se provee como sigue: se le tiene desahogando la prevención ordenada en autos, consecuentemente, se provee su escrito inicial en los siguientes términos: Se tiene por presentado a SOFIMEX INSTITUCIÓN DE GARANTÍAS S.A. por conducto de su apoderado demandando en la VÍA ESPECIAL DE FIANZAS de ALPHA COINS S. DE R.L. DE C.V. EDGAR ROSA CHÁVEZ E INTEGRADORA DE PROYECTOS CISSA S.A. DE C.V., por los conceptos que indica en su escrito que se provee. Con fundamento en los artículos 1, 32, 177, 183, 284, 285 y demás relativos de la Ley Instituciones de Seguros y de Fianzas, se admite la demanda en la vía y forma propuesta, con la entrega de las copias simples exhibidas córrase traslado y emplácese a los demandados para que la contesten dentro del término de CINCO DÍAS, apercibidas que de no hacerlo dentro de dicho plazo se tendrán por admitidos los hechos sobre los que no se suscite controversia, de conformidad con el artículo 329 del Código Federal de Procedimientos Civiles de aplicación supletoria. Por señalado el domicilio y por autorizadas las personas que menciona para los fines que indica. Por otra parte, con fundamento en lo dispuesto por los artículos 1284 fracción I y 285 de la Ley de Instituciones de Seguros y Fianzas, en relación con los artículo 1168, 1175 fracción IV y 1177 del Código de Comercio, y en atención al contenido del escrito inicial, y la vinculación que guardan tos hechos en que se apoya la causa de pedir, en confrontación con los fundamentos de derecho antes citados, así como las manifestaciones realizadas por la promovente, atento el derecho subjetivo del solicitante que le permite asegurar, para el caso de que obtenga sentencia favorable, el efectivo cumplimiento de la obligación que exige a los deudores, se ordena la retención sobre las cuentas bancarias y saldos a favor en moneda nacional y/o dólares o cualquier otra moneda que tuviera a nombre de los demandados, hasta por la cantidad de $17,646,250.93 (DIECISIETE MILLONES SEISCIENTOS CUARENTA Y SEIS MIL DOSCIENTOS CINCUENTA PESOS 93/100 M N. y para ese efecto gírese atento oficio a la COMISIÓN NACIONAL BANCARIA Y DE VALORES a fin de que notifique a las instituciones que forman parte del sistema financiero mexicano, para que informen, si TODOS Y CADA UNA DE LOS CODEMANDADOS ANTES SEÑALADOS, tienen cuentas que se encuentren aperturadas a su nombre, en las instituciones financieras que operan país, y de ser así procedan a la retención de los mismos hasta por la cantidad mencionada, además de informar de las cantidades que existan a favor de las mismas personas, apercibidas las instituciones financieras en términos de ley para el caso de no hacerlo; en la inteligencia de que para el caso de que con alguna o varias cuentas, quedara garantizado el importe mencionado. y toda vez que la presunta actora y de conformidad con lo establecido en artículo 2° de la Ley de Instituciones de Crédito se desprende, que dicha persona moral NO es integrante del Sistema Bancario Mexicano, con fundamento en lo dispuesto por el artículo 1175 fracción V del Código de Comercio, y para efecto de garantizar los posibles daños y perjuicios que pudieran ocasionar la medida precautoria al deudor, el monto de la misma se fija por la cantidad de $1'764,625.09 (UN MILLÓN SETECIENTOS SESENTA Y CUATRO MIL SEISCIENTOS VEINTICINCO PESOS 09/100 M N.), misma que deberá exhibir mediante billete de depósito en un plazo de CINCO días hábiles, apercibida que de no exhibirla no se girará el oficio a la COMISIÓN NACIONAL BANCARIA Y DE VALORES; por lo que una vez que se dé cumplimiento o lo ordenado en líneas que anteceden GÍRESE EL OFICIO a la Comisión Nacional Bancaria y de Valores, por conducto del Sistema de Atención de Requerimientos de Autoridad (SIARA). Por otra parte, en cumplimiento a lo ordenado en el Acuerdo 05-19/2020; así como a los artículos 6° y 7° del Acuerdo General 27-17/2020, ambos emitidos por el Pleno del Consejo de la Judicatura de la Ciudad de México, en sesiones extraordinarias celebradas los días nueve de junio y veinticinco de mayo del dos mil veinte, se le previene a la parte demandada para que el al momento de dar contestación a la demanda entablada en su contra, proporcione y manifieste de manera expresa el correo electrónico, número telefónico o cualquier otro medio de comunicación electrónica, para la realización de notificaciones o citaciones personales bajo la modalidad que refiere el "Lineamiento para la práctica de Notificaciones Electrónicas en Materia Civil y Familiar del Tribunal Superior de Justicia de la Ciudad de México", con independencia de que la ley señale domicilio para el mismo efecto. Notifíquese. Lo proveyó y firma... En la Ciudad de México, a dos de diciembre de dos mil veinticuatro. Por otro lado, respecto a la codemandada moral ALPHA COINS S. DE R.L. DE C.V., y visto el contenido de la razón actuarial de once de marzo del dos mil veinticuatro, al contenido de los, oficios visibles a fojas 232 y 242 que remiten el Servicio de Administración Tributaria y el Instituto Mexicano del Seguro Social, de los cuales se desprende por una parte que en el domicilio en el que se constituyó et Notificador de referencia no se localizó registro del domicilio actual de ALPHA COINS S. DE R.L. DE C.V., por lo que vistas las manifestaciones que hace valer la parte actora y atento al estado de los autos, con fundamento en lo dispuesto por el artículo por el artículo 122 fracción II del Código Procesal Civil, se ordena emplazar mediante EDICTOS, los cuales se publicarán por TRES VECES CONSECUTIVAS, en el periódico LA JORNADA por considerarse de circulación amplia y de cobertura nacional, y en periódico DIARIO IMAGEN por considerarse de cobertura local, así como en el Boletín Judicial, haciéndoseles saber que deberán contestar la demanda dentro del término de TREINTA DÍAS contados a partir de la última publicación, quedando a su disposición las copias de traslado exhibidas en la Secretaria de Acuerdos "B" del Juzgado Décimo Séptimo de lo Civil del Tribunal Superior de Justicia de la Ciudad de México, ubicado en Avenida Niños Héroes número Ciento Treinta y Dos, Torre Sur, Noveno Piso, Colonia Doctores, Alcaldía Cuauhtémoc, en la Ciudad de México, apercibido de que en caso de no hacerlo se tendrá por contestada la demanda en sentido negativo con fundamento en lo dispuesto por el artículo 332 del Código Federal de Procedimientos Civiles de Aplicación supletoria a la Materia Mercantil, y las notificaciones subsecuentes les surtirán sus efectos por medio del Boletín Judicial de conformidad con lo dispuesto por el artículo 1069 del Código de Comercio.- Notifíquese. Lo proveyó y firma el C. Juez Interino, Licenciado VÍCTOR IVÁN CHÁVEZ ROSEY, ante la C. Secretaria de Acuerdos Licenciada MÓNICA MIREYA FALCÓN NÚÑEZ, que autoriza y da fe. Doy Fe.

Ciudad de México, 10 de diciembre del 2024
LA SECRETARIA DE ACUERDOS "B"
LIC. MÓNICA MIREYA FALCÓN NÚÑEZ.
10-11-12 F-14973811 $3,601.32

SOLO CONSULTA
SOLO CONSULTA
SOLO CONSULTA

JUZGADO DÉCIMO SÉPTIMO DE LO CIVIL
SECRETARÍA "B"
EXP. No. 196/2012
EDICTO No. 10

SE CONVOCAN POSTORES

En cumplimiento a lo ordenado por auto de audiencia con fecha DIECISÉIS DE ENERO DEL DOS MIL VEINTICINCO dictado en los autos del Juicio ESPECIAL HIPOTECARIO, número de expediente 196/2012, promovido por SOCIEDAD HIPOTECARIA FEDERAL, S.N.C. INSTITUCIÓN DE BANCA DE DESARROLLO EN SU CARÁCTER DE FIDUCIARIO SUSTITUTO DEL BANCO DE MÉXICO EN EL FIDEICOMISO DENOMINADO FONDO DE OPERACIÓN Y FINANCIAMIENTO BANCARIO A LA VIVIENDA. EN CONTRA DE REYES ORTEGA JOSÉ JUAN Y BUTANDA MARTÍNEZ SILVIA, El C. JUEZ INTERINO DÉCIMO SÉPTIMO DE LO CIVIL DE LA CIUDAD DE MÉXICO SEÑALO LAS NUEVE HORAS CON TREINTA MINUTOS DEL DÍA CINCO DE MARZO DEL AÑO EN CURSO PARA QUE TENGA VERIFICATIVO EL Remate en segunda Almoneda y Pública Subasta del Inmueble Hipotecado identificado como VIVIENDA NÚMERO 203, UBICADA EN LA SECCIÓN TRES, CONDOMINIO "T", LOTE "T", MANZANA TRES, EDIFICIO DOS "T" DEL CONJUNTO HABITACIONAL SUJETO AL RÉGIMEN DE PROPIEDAD EN CONDOMINIO, UBICADO EN CALLE HUITZILIN NÚMERO CUARENTA Y OCHO (ANTES DOSCIENTOS SESENTA Y SEIS DE LA CALLE CONGRESO DE APATZINGÁN), EN LA COLONIA JOSÉ MARÍA MORELOS Y PAVÓN, DELEGACIÓN IZTAPALAPA, DISTRITO FEDERAL" actualmente REGISTRALMENTE e IDENTIFICADO COMO CANTERAS DEL PEÑÓN VIEJO III SECCIÓN, INMUEBLE SITUADO EN CALLE HUITZILIN NÚMERO 48, VIVIENDA 203, CONDOMINIO "T", EDIFICIO 2 "T", MANZANA 3, LOTE "T" COLONIA JOSÉ MARÍA MORELOS Y PAVÓN, IZTAPALAPA CIUDAD DE MÉXICO (OBSERVACIONES (ANTES 266 DE LA CALLE CONGRESO DE APATZINGÁN), en el precio de CUATROCIENTOS NUEVE MIL SEISCIENTOS PESOS 00/100 MONEDA NACIONAL, hecho ya el descuento del veinte por ciento del valor del avalúo, y será postura legal la que cubra las dos terceras partes del precio asignado al inmueble, EN LA INTELIGENCIA QUE DICHO REMATE SE LLEVARÁ A CABO EN EL LOCAL QUE OCUPA EL H. JUZGADO DÉCIMO SÉPTIMO DE LO CIVIL UBICADO EN AVENIDA NIÑOS HÉROES 132 TORRE SUR, NOVENO PISO, COLONIA DOCTORES, ALCANDÍA CUAUHTÉMOC, C.P. 06720.

Ciudad de México, 22 de enero del 2025
LA SECRETARIA DE ACUERDOS
LIC. MÓNICA MIREYA FALCÓN NÚÑEZ
11-21 F-14976523 $530.10

JUZGADO DÉCIMO OCTAVO DE LO CIVIL
SECRETARÍA "B"
EXP. No. 542/2021
EDICTO No. 9

A: LUIS GABRIEL SÁNCHEZ GONZÁLEZ

En los autos del juicio ESPECIAL HIPOTECARIO promovido por ADMINISTRADORA FOME 2, SOCIEDAD DE RESPONSABILIDAD LIMITADA, DE CAPITAL VARIABLE en contra de LUIS GABRIEL SÁNCHEZ GONZÁLEZ EXPEDIENTE 542/2021, EL JUEZ DÉCIMO OCTAVO DE LO CIVIL DE LA CIUDAD DE MÉXICO, MEDIANTE SENTENCIA DEFINITIVA ORDENÓ QUE CON FUNDAMENTO EN LO DISPUESTO POR EL ARTÍCULO 639 DEL CÓDIGO DE PROCEDIMIENTOS CIVILES PARA ESTA CIUDAD, SE DIERA CUMPLIMEINTO AL DECIMO RESOLUTIVO Y SE PUBLIQUEN SUS PUNTOS RESOLUTIVOS POR DOS VECES DE TRES EN TRES DÍAS EN EL BOLETÍN JUDICIAL", QUE AL TENOR LITERAL DICEN: "...Ciudad de México, nueve de diciembre de dos mil veinticuatro..." "...a fin de ser congruente con las propias constancias de autos y evitar futuras y posibles confusiones o nulidades se precisa el quinto resolutivo de la sentencia definitiva dictada en autos, por cuanto hace a la cantidad ahí referida y que corresponde a: "...32,859.67 (TREINTA Y DOS MIL OCHOCIENTOS CINCUENTA Y NUEVE PESOS 67/100 M-N)...", y no como quedo asentado, debiendo formar parte el presente proveído del que se precisa, lo anterior para los efectos legales a que haya lugar..." "...Ciudad de México, a veintinueve de noviembre de dos mil veinticuatro. SENTENCIA DEFINITIVA ACTOR: ADMINISTRADORA FOME 2, SOCIEDAD DE RESPONSABILIDAD LIMITADA DE CAPITAL VARIABLE. Demandado: LUIS GABRIEL SÁNCHEZ GONZÁLEZ. Expediente Número: 542/2021. Juicio: Especial Hipotecario..." "...RESUELVE PRIMERO. Ha sido procedente la vía ESPECIAL HIPOTECARIA intentada en que la parte actora ADMINISTRADORA FOME 2, SOCIEDAD DE RESPONSABILIDAD LIMITADA DE CAPITAL VARIABLE, acreditó sus pretensiones, y el demandado LUIS GABRIEL SÁNCHEZ GONZÁLEZ, se constituyó en rebeldía; en consecuencia: SEGUNDO. Se declara el vencimiento anticipado del plazo para el pago del crédito contenido en el del Contrato de Apertura de Crédito Simple con Interés y Garantía Hipotecaria, que consta en la escritura pública número 61,480 de fecha trece de octubre de dos mil seis, protocolizado ante la fe del notario público número 66 del Estado de México, a cargo del licenciado Juan José Aguilera González, celebrado por HIPOTECARIA SU CASITA, SOCIEDAD ANÓNIMA DE CAPITAL VARIABLE, SOCIEDAD FINANCIERA DE OBJETO MÚLTIPLE, como acreditante, y DEUTSCHE BANK MÉXICO, SOCIEDAD ANÓNIMA, INSTITUCIÓN DE BANCA MÚLTIPLE DIVISIÓN FIDUCIARIA, como acreditado, representada actualmente por sus cesionarios ADMINISTRADORA FOME 2, SOCIEDAD DE RESPONSABILIDAD LIMITADA DE CAPITAL VARIABLE, en carácter de acreditante y LUIS GABRIEL SÁNCHEZ GONZÁLEZ, en calidad de acreditado. TERCERO. Se condena al demandado LUIS GABRIEL SÁNCHEZ GONZÁLEZ, a pagar a favor de la actora y cesionaria del crédito ADMINISTRADORA FOME 2, SOCIEDAD DE RESPONSABILIDAD LIMITADA DE CAPITAL VARIABLE, o a quien sus derechos legalmente represente, por concepto de SALDO INSOLUTO la cantidad de 95,969.83 UDIS (NOVENTA Y CINCO MIL NOVECIENTOS SESENTA Y NUEVE PUNTO OCHENTA Y TRES UNIDADES DE INVERSIÓN), equivalente al uno de junio de dos mil veintiuno, a la cantidad de $653,644.65 (SEISCIENTOS CINCUENTA Y TRES MIL SEISCIENTOS CUARENTA Y CUATRO PESOS 65/100 M.N.). CUARTO. se condena al demandado LUIS GABRIEL SÁNCHEZ GONZÁLEZ, a pagar a favor de la actora y cesionaria del crédito ADMINISTRADORA FOME 2 SOCIEDAD DE RESPONSABILIDAD LIMITADA DE CAPITAL VARIABLE, o a quien sus derechos legalmente represente, al pago de 7,104.28 UDIS (SIETE MIL CIENTO CUATRO PUNTO VEINTIOCHO UNIDADES DE INVERSIÓN) equivalente al 01 de junio de 2021 a la cantidad de $48,386.81 (CUARENTA Y OCHO MIL TRESCIENTOS OCHENTA Y SEIS PESOS 81/100 M.N.) por concepto de COMISIONES POR ADMINISTRACIÓN del periodo comprendido del 2 de mayo de 2013 al 1 de junio de 2021, más los que se sigan generando hasta el pago total del adeudo QUINTO. Se condena al demandado LUIS GABRIEL SÁNCHEZ GONZÁLEZ a pagar a favor de la actora y cesionaria del crédito ADMINISTRADORA FOME 2, SOCIEDAD DE RESPONSABILIDAD LIMITADA DE CAPITAL VARIABLE, o a quien sus derechos legalmente represente, por concepto de COMISIONES DE COBERTURA, la cantidad de 4,824.54 UDIS (CUATRO MIL OCHOCIENTOS VEINTICUATRO PUNTO CINCUENTA Y CUATRO UNIDADES DE INVERSIÓN), que al 1 de junio de 2021 equivale a la cantidad $32,859.67 (TREINTA Y DOS MIL OCHOCIENTOS CINQUENTA Y NUEVE PESOS 67/100 M-N.) las cuales se generan a partir del 2 de mayo de 2013 al 1 de junio de 2021, más los que se sigan generando hasta el pago total del adeudo. SEXTO. Se condena al demandado LUIS GABRIEL SÁNCHEZ GONZÁLEZ, a pagar a favor de la actora y cesionaria del crédito ADMINISTRADORA FOME 2, SOCIEDAD DE RESPONSABILIDAD LIMITADA DE CAPITAL VARIABLE, o a quien sus derechos legalmente represente, la cantidad de 109,405.60 UDIS (CIENTO NUEVE MIL CUATROCIENTOS CINCO PUNTO SESENTA UNIDADES DE INVERSIÓN), que al 1 de junio de 2021 equivale a la cantidad de $745,154.89 (SETECIENTOS CUARENTA Y CINCO MIL CIENTO CINCUENTA Y CUATRO PESOS 89/100 M.N.), por concepto de INTERESES MORATORIOS, devengados a partir del 2 de junio de 2013 al 1 de junio

SOLO CONSULTA
SOLO CONSULTA
SOLO CONSULTA

de 2021, más los que se sigan generando hasta el pago total del adeudo. SÉPTIMO. Se condena al demandado LUIS GABRIEL SÁNCHEZ GONZÁLEZ, a pagar a favor de la actora y cesionaria del crédito ADMINISTRADORA FOME 2, SOCIEDAD DE RESPONSABILIDAD LIMITADA DE CAPITAL VARIABLE, o a quien sus derechos legalmente represente, 759.76 UDIS (SETECIENTOS CINCUENTA Y NUEVE PUNTO SETENTA Y SEIS UNIDADES DE INVERSIÓN), que al 1 de junio de 2021 equivale a la cantidad $5,174.68 (CINCO MIl CIENTO SETENTA Y CUATRO PESOS 68/100 M.N.) que se reclama por concepto de INTERESES ORDINARIOS del periodo comprendido del 2 de mayo al 1 de junio, ambos del 2013, más los que se sigan generando hasta la total solución del adeudo. Se concede al demandado LUIS GABRIEL SÁNCHEZ GONZÁLEZ, un término de CINCO DÍAS, contados a partir del siguiente a aquel en que la presente resolución sea legalmente ejecutable para que realicen el pago de las cantidades a que ha sido condenado en la presente resolución, apercibido que de no hacerlo se procederá a la ejecución de la garantía hipotecaria dado en garantía. NOVENO. Se condena al demandado LUIS GABRIEL SÁNCHEZ GONZÁLEZ, al pago de gastos y costas originados en la presente instancia. DÉCIMO. Notifíquese al demandado LUIS GABRIEL SÁNCHEZ GONZÁLEZ, los puntos resolutivos de la presente sentencia, mediante la publicación de edictos dos veces de tres en tres días en el Boletín Judicial, en términos del artículo 639 del Código de Procedimientos Civiles. Así, en SENTENCIA DEFINITIVA, lo resolvió y firma el Juez Décimo Octavo de lo Civil de Proceso escrito del Tribunal Superior de Justicia de la Ciudad de México, Licenciado en Derecho MARCIAL ENRIQUE TERRÓN PINEDA, ante el secretario de Acuerdos Licenciado en Derecho, JOEL MORENO RIVERA, con quien actúa y da fe...".

Ciudad de México, 7 de enero del 2025
EL SECRETARIO DE ACUERDOS "B"
LIC. JOEL MORENO RIVERA
6-11 F-14968085 $1,897.14

JUZGADO VIGÉSIMO CUARTO DE LO CIVIL
EXP. No. 1313/2023
EDICTO No. 58-G

A: LOS CODEMANDADOS CONCEPCIÓN QUIÑOA GONZÁLEZ VIUDA DE QUIROGA, MANUEL QUIROGA QUIÑOA, GLORIA QUIROGA QUIÑOA DE PÉREZ, MARÍA DE LA CONCEPCIÓN QUIROGA QUIÑOA DE LÓPEZ, MARÍA DEL PILAR QUIROGA QUIÑOA DE TUÑAS.

EN LOS AUTOS DEL JUICIO ORDINARIO CIVIL PROMOVIDO POR CATALINA ANDREA NEGRETE DOMINGUEZ EDGAR NEGRETE DOMINGUEZ EN CONTRA DE C. DIRECTOR GENERAL DEL REGISTRO PUBLICO DE LA PROPIEDAD Y DE COMERCIO DE LA CIUDAD DE MEXICO, CONCEPCION QUIÑOA GONZALEZ VDA DE QUIROGA, MANUEL QUIROGA QUIÑOA, GLORIA QUIROGA QUIÑOA DE PEREZ, MARIA DE LA CONCEPCION QUIROGA QUIÑOA DE LOPEZ, MARIA DEL PILAR QUIROGA QUIÑOA DE TUÑAS, SARA DOMINGUEZ RIOS, EXPEDIENTE NÚMERO 1313/2023, OBRAN ENTRE OTRAS CONSTANCIAS: En la Ciudad de México, siendo las doce horas del día diez de octubre de dos mil veinticuatro, día y hora señalados para que tenga verificativo la Audiencia Previa de Conciliación a que se refiere el artículo 272-A, del Código de Procedimientos Civiles, ante el C. Juez Interino Vigésimo Cuarto de lo Civil de Proceso Escrito de la Ciudad de México Licenciado ROBERTO OTERO CORONA, en términos del artículo 115 del Código de Procedimientos Civiles para esta Ciudad, y el C. Secretario Conciliador con quién actúa Licenciado JOSÉ JUAN OLIVARES GONZÁLEZ.- Se hace constar que comparece la parte actora EDGAR NEGRETE DOMÍNGUEZ, Y CATALINA ANDREA NEGERTE DOMÍNGUEZ, quienes se identifican con sus credenciales de elector con clave de elector NGDMED98103009H500 y NGDMCT95121609M000 respectivamente, expedidas a su favor por el Instituto Nacional Electoral, asistidos de su abogada patrono Licenciada ANA KAREN CUIRIZ GUERRERO, quien se identifica con copia certificada de su cédula profesional número 9915141, expedida por la Dirección General de Profesiones dependiente de la Secretaria de Educación Pública, documentos que se tiene a la vista se da fe de los mismos y en este acto se devuelven a sus interesados por así haberlo solicitado firmando al margen y calce para constancia legal. Se hace constar que NO comparece la parte demandada ni persona alguna que legalmente les represente a pesar de haber sido llamadas tres veces por su nombre. Abierta que fue la audiencia, presidida por el C. Juez: Y atendiendo a que de conformidad con lo dispuesto por el párrafo tercero del artículo 272-A del Código en consulta, solo la asistencia de todas la partes da lugar al estudio de su legitimación procesal, con la finalidad de proponer alternativas de solución a la controversia, y si al caso, como ha quedado señalado, no comparece a esta audiencia la parte demandada, ello hace innecesario el estudio de la apuntada legitimación, no obstante, el demandado C. DIRECTOR GENERAL DEL REGISTRO PUBLICO DE LA PROPIEDAD Y DE COMERCIO DE LA CIUDAD DE MÉXICO, opuso la excepción de FALTA DE LEGITIMACION PASIVA DE DICHO CODEMANDADO, sin embargo, los argumentos que esgrime serán motivo de estudio al momento de dictar la sentencia definitiva que en derecho corresponda. Y en virtud de que no existen más excepciones que resolver en la presente audiencia, con sustento en el artículo 290 del Código en consulta, se abre el juicio a prueba por el plazo de diez días comunes a las partes. Tomando en consideración que los codemandados CONCEPCIÓN QUIÑOA GONZÁLEZ VIUDA DE QUIROGA, MANUEL QUIROGA QUIÑOA, GLORIA QUIROGA QUIÑOA DE PÉREZ, MARÍA DE LA CONCEPCIÓN QUIROGA QUIÑOA DE LOPEZ, MARÍA DEL PILAR QUIROGA QUIÑOA DE TUÑAS, fueron emplazados a juicio por medio de edictos con fundamento en lo dispuesto por el artículo 639 del Código de Procedimientos Civiles para el Distrito Federal, actualmente Ciudad de México, se ordena publicar este auto dos veces de tres en tres días en el BOLETÍN JUDICIAL, y a partir del día siguiente de la última publicación comenzará a transcurrir el término para ofrecer pruebas. Con lo que se concluye la presente audiencia siendo las doce horas con diez minutos del día en que se actúa, levantándose acta de la misma firmando en ella los comparecientes en unión del C. Juez Interino Vigésimo Cuarto de lo Civil de Proceso Escrito, Licenciado ROBERTO OTERO CORONA, y el C. Secretario Conciliador Licenciado José Juan Olivares González, quién da fe. DOY FE.

EL SECRETARIO DE ACUERDOS "A"
LIC. LUIS ARTURO DENA ÁLVAREZ
11-14 GRATUITO DGRT

JUZGADO VIGÉSIMO CUARTO DE LO CIVIL
EXP. No. 848/2023
EDICTO No. 69-G

A: GUERRA SALDIVAR DE ESCAMILLA GUADALUPE Y CASTILLO BERNAL MA. DE LOS ANGELES

En los autos del juicio ORDINARIO CIVIL, promovido por TREJO LOPEZ GABRIELA, en contra de C. DIRECTORA DEL REGISTRO PUBLICO DE LA PROPIEDAD Y DEL COMERCIO DE LA CIUDAD DE MEXICO, GUERRA SALDIVAR DE ESCAMILLA GUADALUPE Y CASTILLO BERNAL MA. DE LOS ANGELES, expediente 848/2023, el C. Juez Vigésimo Cuarto de lo Civil de esta Ciudad, dictó auto de fecha quince de octubre, del año dos mil veinticuatro, que en su parte conducente dice: haciéndole saber que deberá presentarse a éste juzgado dentro del término de treinta días siguientes a la publicación del último edicto, a recibir las copias de traslado para dar contestación a la demanda dentro del plazo de quince días, el que empezará a contar a partir del día siguiente al del que reciba el mismo traslado, y para el supuesto de no comparecer a recibir dichas copias, el plazo concedido para producir su contestación iniciará a partir del día hábil siguiente al de la fecha de fenecimiento de los quince días de referencia, es decir, a partir del trigésimo primer día, al efecto, quedan a su disposición en la Secretaría "B" las mencionadas copias de traslado.

Ciudad de México, a 22 de octubre de 2024.
EL SECRETARIO DE ACUERDOS "B"
LIC. OMAR GARCIA REYES
11-14-19 GRATUITO DGRT

SOLO CONSULTA
SOLO CONSULTA
SOLO CONSULTA

JUZGADO VIGÉSIMO SÉPTIMO DE LO CIVIL
SECRETARÍA "A"
EXP. 1263/2023
EDICTO No. 9

EMPLAZAR A: MARÍA DE JESÚS GARCÍA DE ALMANZA Y/O MARÍA DE JESÚS GARCÍA ALMANZA Y/O MARÍA DE JESÚS GARCÍA VIUDA DE ALMANZA, por conducto de su albacea MARÍA ANTONIETA DEL CASTILLO ALMANZA.

En cumplimiento a lo ordenado en auto de fecha veintidós de octubre de dos mil veinticuatro, en relación con el proveído de veintinueve de noviembre de dos mil veintitrés, dictados en los autos del juicio ORDINARIO CIVIL promovido por JOSÉ GERARDO ZALDÍVAR DÍAZ LÓPEZ, en contra de MARÍA DE JESÚS GARCÍA DE ALMANZA Y/O MARÍA DE JESÚS GARCÍA ALMANZA Y/O MARÍA DE JESÚS GARCÍA VIUDA DE ALMANZA, por conducto de su albacea MARÍA ANTONIETA DEL CASTILLO ALMANZA Y C. DIRECTOR DEL REGISTRO PUBLICO DE LA PROPIEDAD Y DEL COMERCIO DE LA CIUDAD DE MÉXICO, expediente 1263/2023, EL C. JUEZ VIGÉSIMO SÉPTIMO DE LO CIVIL EN LA CIUDAD DE MÉXICO, dictó los siguientes acuerdos que en su parte conducente dicen: Ciudad de México, a veintinueve de noviembre de dos mil veintitrés. Se tiene a JOSÉ GERARDO ZALDÍVAR DÍAZ LÓPEZ, demandando en la vía ORDINARIA CIVIL de MARÍA DE JESÚS GARCÍA DE ALMANZA Y/O MARÍA DE JESÚS GARCÍA ALMANZA Y/O MARÍA DE JESÚS GARCÍA VIUDA DE ALMANZA, por conducto de su albacea MARÍA ANTONIETA DEL CASTILLO ALMANZA, las prestaciones que indica, se admite a trámite la demanda, emplácese al demandado para que dentro del plazo de QUINCE DÍAS conteste ante este Juzgado la demanda interpuesta en su contra, y en su caso oponga las excepciones y defensas que tenga en su favor, debiendo señalar domicilio para oír y recibir notificaciones dentro de la Jurisdicción de éste Juzgado en la Ciudad de México, apercibido que de no hacerlo, las subsecuentes notificaciones, aún las de carácter personal les surtirán efectos por medio del boletín judicial, asimismo en caso de no contestar la demanda dentro del término concedido para ello, se presumirán confesados los hechos de la demanda que deje de contestar. NOTIFÍQUESE. LO PROVEYÓ Y FIRMA EL C. JUEZ VIGÉSIMO SÉPTIMO DE LO CIVIL, LICENCIADO CARLOS MIGUEL JIMÉNEZ MORA ante la C. Secretaria de Acuerdos "A", LICENCIADA GUILLERMINA LÓPEZ MUÑIZ, que autoriza. Ciudad de México, a veintidós de octubre de dos mil veinticuatro. A sus autos el escrito de cuenta del actor, como lo solicita, emplácese a la demandada MARÍA DE JESÚS GARCÍA DE ALMANZA Y/O MARÍA DE JESÚS GARCÍA ALMANZA Y/O MARÍA DE JESÚS GARCÍA VIUDA DE ALMANZA, por medio de EDICTOS que se publiquen por TRES VECES DE TRES EN TRES DÍAS en el Boletín Judicial y en el Periódico DIARIO DE MÉXICO, debiendo mediar entre cada publicación DOS DÍAS HÁBILES contando la parte demandada con un plazo de TREINTA DÍAS contados a partir del día siguiente de la publicación del último edicto para recoger las copias de traslado las cuales están a su disposición en el local de este Juzgado para dar contestación a la demanda dentro del plazo de QUINCE DÍAS.- NOTIFÍQUESE.- Lo proveyó y firma el C. Juez Vigésimo Séptimo Civil, Licenciado CARLOS MIGUEL JIMÉNEZ MORA, ante la C. Secretaria de Acuerdos Licenciada GUILLERMINA LÓPEZ MUÑIZ, con quien autoriza y da fe.

Ciudad de México, 3 de diciembre de 2024.

LA SECRETARIA DE ACUERDOS "A" DEL JUZGADO VIGÉSIMO SÉPTIMO DE LO CIVIL EN LA CIUDAD DE MÉXICO.

LIC. GUILLERMINA LÓPEZ MUÑIZ

6-11-14 F-3725525 $1,361.19

JUZGADO VIGÉSIMO OCTAVO DE LO CIVIL
EXP. No. 451/2020
EDICTO No. 1

El Ciudadano Juez Vigésimo Octavo de lo Civil de Proceso Escrito de la Ciudad de México, en la TERCERÍA EXCLUYENTE DE PREFERENCIA, de los autos de la CONTROVERSIA DE ARRENDAMIENTO INMOBILIARIO, promovida por RESIDENCIAL ATIZAPÁN, SOCIEDAD ANÓNIMA DE CAPITAL VARIABLE, en contra de LA VIEJA GUARDIA PROMOCIONES, SOCIEDAD ANÓNIMA DE CAPITAL VARIABLE y ALEJANDRO MANRIQUE CAMACHO, con número de expediente 451/2020, dictó en los autos de fechas veintinueve y diecisiete ambos de octubre de dos mil veinticuatro, misma que a la letra dicen: "... Mientras que al diverso ejecutado ALEJANDRO MANRIQUE CAMACHO se ordena que se le notifique por medio de la publicación de edictos, toda vez que de constancias de autos del cuaderno principal se advierte que, realizada que fue su búsqueda en el inmueble materia de hipoteca y girados que fueron los oficios de búsqueda sin que se obtuviera información relativa a su paradero, se ordenó practicar en términos del artículo 535 del Código Adjetivo el requerimiento de pago por medio de la publicación de edictos. Visto lo anterior, con fundamento en el artículo 122 fracción II del Código de Procedimientos Civiles, procédase a notificar al ejecutado ALEJANDRO MANRIQUE CAMACHO por edictos, los cuales deberán de ser publicados por tres veces, de tres en tres días, debiendo mediar entre cada publicación dos días hábiles, en el Boletín Judicial y en el periódico EL HERALDO DE MÉXICO, haciéndole del conocimiento que deberá comparecer a dentro del plazo de TRES DÍAS para lo cual quedan a su disposición las copias simples de traslado en la Secretaría de Acuerdos "A" del Juzgado Vigésimo Octavo de lo Civil de Proceso Escrito de esta Ciudad, sito en AVENIDA NIÑOS HÉROES, 132, COLONIA DOCTORES, ALCALDÍA CUAUHTÉMOC, CIUDAD DE MÉXICO, las cuales deberá recoger dentro del plazo de CUARENTA DÍAS después de su última publicación. Por reservadas las pruebas que anuncia las cuales se admitirán en el momento procesal oportuno. NOTIFÍQUESE...".

Ciudad de México, 22 de noviembre del 2024

LA SECRETARIA DE ACUERDOS "A" POR MINISTERIO DE LEY

LIC. FERNANDA BELEM VALDIVIA TORRES

11-17-21 F-1539695 $808.50

JUZGADO TRIGÉSIMO PRIMERO DE LO CIVIL
SECRETARÍA "B"
EXP. No. 1850/2024
EDICTO No. 8

En cumplimiento a lo ordenado por auto de fecha NUEVE DE DICIEMBRE DE DOS MIL VEINTICUATRO, en el juicio ORDINARIO CIVIL, promovido por LÓPEZ ORTIZ GLORIA, en contra de CALZADO COLÍN JUAN, DÍAZ BARRIGA GERMAN, DIRECTOR EL REGISTRO PÚBLICO DE LA PROPIEDAD Y DE COMERCIO DE LA CIUDAD DE MÉXICO, expediente 1850/2024, el C. Juez Trigésimo Primero de lo Civil, dictó dos autos que dicen: Ciudad de México, a nueve de diciembre de dos mil veinticuatro. Glósese al expediente principal el expedientillo formado para integrar una sola pieza, se procede a proveer sobre el escrito presentado ante la oficialía de partes el día dos de diciembre de dos mil veinticuatro en los siguientes términos: Se tienen por hechas sus manifestaciones. Como lo solicita, se procede a acordar respecto de las pruebas ofrecidas por la parte actora, única oferente, en su escrito de fecha veintinueve de agosto del presente año como sigue: Por cuanto hace a las pruebas ofrecidas por la parte ACTORA: Se admiten las DOCUMENTALES señaladas en los numerales I, II, III, IV, V, VII y VIII. Se admite la testimonial ofrecida en el numeral VI, a cargo de María Adriana Gutiérrez Bello y María Nori Mendoza Hernández, quedando a cargo del oferente su presentación para el día y hora que se señale para que tenga verificativo la audiencia de ley, con el apercibimiento que, en caso de no presentarlos, se declarará desierta dicha prueba por causa imputable a la oferente. En cuanto a la PERICIAL EN MATERIA DE TOPOGRAFÍA Y AGRIMENSURA ofrecida en el numeral IX, con fundamento en el artículo 348 del Código de Procedimientos se da vista a su contraria por el término de tres días, para que se manifieste sobre la pertinencia de tal prueba y para que proponga la ampliación de otros puntos y cuestiones además de los formulados por la oferente, para que los peritos dictaminen, y para que designen perito de su parte, debiendo nombrarlo en la misma ciencia, arte, técnica, oficio o industria, en que la haya propuesto el oferente, así como indicar su cédula profesional o documento que

SOLO CONSULTA
SOLO CONSULTA
SOLO CONSULTA

acredite su calidad de perito, requisito sin el cual no se le tendrá por designado, con la sanción correspondiente a que se refiere el primer párrafo de la fracción VI del artículo 347 de dicho ordenamiento. Se admite la PRESUNCIONAL LEGAL Y HUMANA y la INSTRUMENTAL DE ACTUACIONES. Para que tenga verificativo la audiencia de desahogo de pruebas y alegatos se señalan las DOCE HORAS DEL DÍA VEINTICINCO DE FEBRERO DEL AÑO DOS MIL VEINTICINCO; fecha que se señala conforme lo permite la agenda de audiencias y el cúmulo de trabajo. Tomando en consideración que de las constancias que integran los presentes autos se desprende que el codemandado GERMAN DÍAZ BARRIGA fue emplazado por medio de edictos, además de notificarse por Boletín judicial el presente proveído, se ordena publicar por dos veces, de tres en tres días en el Boletín Judicial de este Tribunal, lo anterior con fundamento en lo dispuesto por el artículo 639 del Código de Procedimientos Civiles. Con fundamento en el artículo 115 del Código de Procedimientos Civiles de la Ciudad de México, se hace del conocimiento de las partes que, a partir del dos de diciembre de dos mil veinticuatro, la Titular de este Juzgado por ministerio de ley es la Maestra PATRICIA MINERVA CABALLERO AGUILAR. NOTIFÍQUESE. Lo proveyó y firma la Juez Trigésimo Primero de lo Civil de Proceso Escrito de la Ciudad de México, por ministerio de ley Maestra PATRICIA MINERVA CABALLERO AGUILAR, ante la Secretaria de Acuerdos "B" Licenciada SILVIAINES LEÓN CASILLAS, con quien actúa, autoriza y da fe. Doy Fe.
Ciudad de México, 27 de enero de 2025.
LA SECRETARIA DE ACUERDOS "B", DEL JUZGADO TRIGÉSIMO PRIMERO CIVIL
DE PROCESO ESCRITO DE LA CIUDAD DE MÉXICO
LIC. SILVIA INÉS LEÓN CASILLAS.
6-11 F-8864589 $1,078.34

JUZGADO TRIGÉSIMO PRIMERO DE LO CIVIL
EXP. No. 547/2023
EDICTO No. 9

EDICTO DE NOTIFICACIÓN
EN LOS AUTOS DEL JUICIO ORDINARIO CIVIL, PROMOVIDO POR EL C. JOSÉ LUIS AGUILAR ZAMORANO EN CONTRA DE C. DIRECTOR DEL REGISTRO PUBLICO DE LA PROPIEDAD Y DEL COMERCIO DE LA CIUDAD DE MÉXICO, MARÍA PÉREZ VIUDA DE CEBALLOS, FELISA MEJÍA RAMÍREZ Y MARÍA DE LOS ÁNGELES GIL MEJÍA, EXPEDIENTE 547/2023, EL C. JUEZ TRIGÉSIMO PRIMERO DE LO CIVIL, ORDENÓ SE PROCEDIERA A LA NOTIFICACIÓN DEL RESOLUTIVO DE LA SENTENCIA, QUE A LA LETRA DICE:- Ciudad de México, a veintiséis de septiembre de dos mil veinticuatro. VISTOS, los autos del juicio ORDINARIO CIVIL seguido por AGUILAR ZAMORANO JOSÉ LUIS, en contra de REGISTRO PÚBLICO DE LA PROPIEDAD Y DE COMERCIO DEL DISTRITO FEDERAL (HOY CIUDAD DE MÉXICO); MARÍA PÉREZ VIUDA DE CEBALLOS; FELISA MEJÍA RAMÍREZ SU SUCESIÓN por conducto de su albacea MARÍA DE LOS ÁNGELES GIL MEJÍA, expediente número 547/2023, para dictar SENTENCIA DEFINITIVA; y- - RESUELVE: PRIMERO. Ha procedido la VÍA ORDINARIA CIVIL en la que la parte actora AGUILAR ZAMORANO JOSÉ LUIS no acreditó los elementos constitutivos de la acción de prescripción positiva que intentó, en términos de lo considerado en el presente fallo. SEGUNDO. En consecuencia, se absuelve a REGISTRO PÚBLICO DE LA PROPIEDAD Y DE COMERCIO DEL DISTRITO FEDERAL (HOY CIUDAD DE MÉXICO); MARÍA PÉREZ VIUDA DE CEBALLOS y FELISA MEJÍA RAMÍREZ SU SUCESIÓN por conducto de su albacea MARÍA DE LOS ÁNGELES GIL MEJÍA, del cumplimiento de las prestaciones reclamadas por su contraparte en el escrito inicial de demanda por las razones vertidas en el cuerpo de este fallo. TERCERO. No se hace especial condena en gastos y costas en esta instancia CUARTO. En atención a que los codemandados MARÍA PÉREZ VIUDA DE CEBALLOS y FELISA MEJÍA RAMÍREZ su sucesión por conducto de su albacea MARÍA DE LOS ÁNGELES GIL MEJÍA, fueron emplazados por medio por edictos, publíquense los puntos resolutivos de este fallo en el BOLETÍN JUDICIAL, por dos veces de tres en tres días, de conformidad con lo establecido por el artículo 639 del Código de Procedimientos Civiles. QUINTO. Notifíquese. ASÍ, definitivamente juzgando lo resolvió y firma el Juez Trigésimo Primero de lo Civil de Proceso Escrito de la Ciudad de México, JULIO CÉSAR MARTÍNEZ ESCAMILLA, ante la Secretaria de Acuerdos "A", KARLA MARISCAL JUÁREZ, quien autoriza y da fe. DOY FE.
Ciudad de México, 5 de diciembre del 2024
LA SECRETARIA DE ACUERDOS "A" DEL JUZGADO TRIGÉSIMO PRIMERO DE LO CIVIL DE PROCESO ESCRITO
LIC. KARLA MARISCAL JUÁREZ
5-11 F-8782532 $667.16

JUZGADO TRIGÉSIMO PRIMERO DE LO CIVIL
EXP. No. 1745/2024
EDICTO No. 10

EDICTO DE EMPLAZAMIENTO
En los autos del Juicio ESPECIAL HIPOTECARIO promovido por la parte actora SOCIEDAD HIPOTECARIA FEDERAL SOCIEDAD NACIONAL DE CRÉDITO, INSTITUCIÓN DE BANCA DE DESARROLLO EN SU CARÁCTER DE FIDUCIARIO SUSTITUTO DEL "FONDO DE OPERACIÓN Y FINANCIAMIENTO BANCARIO A LA VIVIENDA" en contra de SUSANA GALVÁN CABRERA y GABRIEL CHÁVEZ TERRONES, expediente 1745/2024, la C. JUEZ TRIGÉSIMO PRIMERO DE LO CIVIL DE PROCESO ESCRITO DE LA CIUDAD DE MÉXICO, ordenó proceder al emplazamiento de la codemandada SUSANA GALVÁN CABRERA: "...Con fundamento en el artículo 122 fracción II del Código de Procedimientos Civiles vigente en la Ciudad de México, se ordena el emplazamiento de la codemandada SUSANA GALVÁN CABRERA, por edictos...", "...Esto para que dentro del término de 15 (QUINCE DÍAS) contados a partir del día siguiente al de la última publicación, comparezca al local de este juzgado a recibir sus copias de traslado...". "...Una vez transcurrido el plazo mencionado, con o sin la comparecencia del demandado, se le concede a éste el termino de 15 (QUINCE DÍAS) contados a partir del día siguiente del vencimiento para su comparecencia, para que conteste la demanda incoada en su contra y proporcione domicilio dentro de la jurisdicción de éste Juzgado para oír y recibir notificaciones, con el apercibimiento que en caso de no hacerlo en tiempo y forma determinados se tendrá por contestada la demanda en sentido negativo y seguirá el juicio en rebeldía por lo que las subsecuentes notificaciones incluidas las personales le surtirán efectos por Boletín Judicial de acuerdo al artículo 637 del Código de Procedimientos Civiles para la Ciudad de México...".
Ciudad de México, 27 de enero del 2025
LA SECRETARIA DE ACUERDOS "A" DEL JUZGADO TRIGÉSIMO PRIMERO DE LO CIVIL DE PROCESO ESCRITO
LIC. KARLA MARISCAL JUÁREZ
6-11-14 F-14968079 $680.34

JUZGADO TRIGÉSIMO SEGUNDO DE LO CIVIL
EXP. No. 1174/2023
EDICTO No. 10

CLAUDIA FABIOLA GARCÍA PÉREZ.
En los autos de la VÍA DE APREMIO promovida por HSBC MÉXICO SOCIEDAD ANÓNIMA INSTITUCIÓN DE BANCA MÚLTIPLE, GRUPO FINANCIERO HSBC en contra de CLAUDIA FABIOLA GARCÍA PÉREZ, expediente 1174/2023, el C. Juez Interino del Juzgado Trigésimo Segundo de lo Civil, dictó auto con fecha seis de noviembre de dos mil veinticuatro, haciéndole del conocimiento que cuenta con el término de TREINTA DÍAS para que exhiba los comprobantes de pago que ampare el cumplimiento de las obligaciones contraídas en el Convenio de Reconocimiento de Adeudos y Ratificación de Hipoteca, número MP-MCM-223/818/2021, emanado del Procedimiento de Mediación Privada, celebrado el veintidós de febrero de dos mil veintiuno, con el apercibimiento que de no hacerlo se procederá a la ejecución del mismo en los términos pactados. Quedan a su disposición en el local de la Secretaria de este Juzgado Trigésimo Segundo de lo Civil ubicado en Avenida Niños Héroes número 132, Torre Norte, Sexto Piso, Colonia Doctores, Alcaldía Cuauhtémoc, Ciudad de México, las copias de traslado de la VÍA DE APREMIO y

SOLO CONSULTA
SOLO CONSULTA
SOLO CONSULTA

para el mejor entendimiento se hace del conocimiento que las prestaciones que se le reclaman son las siguientes: A. El pago de la cantidad de $2'952,402.10 (dos millones cuatrocientos dos pesos), por concepto capital vencido. B. El pago de la cantidad de $124,838.90, (ciento veinticuatro mil ochocientos treinta y ocho pesos 90/100 M.N.), por concepto de intereses ordinarios, a razón de una tasa del 12.75% (doce punto setenta y cinco por ciento) anual, generados desde la fecha de incumplimiento y hasta la fecha de pago efectiva, los cuales serán cuantificados en el momento procesal oportuno. C. El pago de la cantidad de $902.20 (novecientos dos pesos 20/100 M.N.), por concepto de intereses moratorios, mismos que se calcularían a razón de multiplicar por DOS, la tasa ordinaria pactada y que se genere desde la fecha de incumplimiento y hasta la fecha de pago efectiva, los cuales serán cuantificados en el momento procesal oportuno. D. El pago de la cantidad de $11,631.82 (once mil seiscientos treinta y un pesos 82/100 M.N.), por concepto de primas de seguros. E. El pago de gastos y costas que se generen con motivo de la tramitación del presente juicio. Asimismo, se hace del conocimiento el auto dictado con fecha veintinueve de noviembre de dos mil veinticuatro, que a letra dice: "... Ciudad de México, a veintinueve de noviembre de dos mil veinticuatro. Agréguese a sus autos el escrito de cuenta, de MIRIAM ANAI PÉREZ ALMAZÁN, apoderado legal de la parte actora, por hechas las manifestaciones a que hace mérito en su escrito de cuenta, como lo solicita y con fundamento en el numeral 272-G del Código de Procedimientos Civiles, se aclara el escrito inicial de fecha seis de noviembre de dos mil veintitrés, en el apartado de "OBJETO DE LA EJECUCIÓN", específicamente en donde dice: "... A. El pago de la cantidad de $2,952,402.10 (dos millones cuatrocientos dos pesos) ...", debiendo decir: "... A. El pago de la cantidad de $2,952,402.10 (DOS MILLONES NOVECIENTOS CINCUENTA Y DOS MIL CUATROCIENTOS DOS PESOS 10/100)..."; aclaración que se hace y que formara parte integral del escrito de referencia...". Ciudad de México 10 de diciembre de 2024.
EL SECRETARIO DE ACUERDOS
LIC. GUADALUPE PÉREZ PALMA.
6-11-14 F-5755871 $1,342.50

JUZGADO TRIGÉSIMO SEGUNDO DE LO CIVIL
EXP. No. 59/2021
EDICTO No. 11

En los autos del Juicio ESPECIAL HIPOTECARIO seguidos por BANCO MERCANTIL DEL NORTE, S.A., INSTITUCIÓN DE BANCA MÚLTIPLE, GRUPO FINANCIERO BANORTE, en contra de XAVIER GARCÍA SANDOVAL, expediente número 59/2021, el C. JUEZ TRIGÉSIMO SEGUNDO DE LO CIVIL dictó la sentencia definitiva de fecha once de septiembre de dos mil veinticuatro, que en su parte conducente dice; Ciudad de México, a once de diciembre de dos mil veinticuatro. (...) Vistas las constancias que integran los presentes autos, con el solo efecto de establecer congruencia, y a efecto de evitar nulidades posteriores y con fundamento en el numeral 84 del Código de Procedimientos Civiles, se aclara que, el auto de doce de noviembre del año en curso, mismo que aclara la sentencia de once de septiembre del año en curso, por un error involuntario se asentó: "1.- Por escrito presentado el res de marzo de dos mil veintitrés...", lo que resulta incorrecto, debiendo decir: "...tres de marzo de dos mil veintitrés....". Por lo que cabe a bien aclarar que dicha parte conducente debe decir: "1.- Por escrito presentado el res de marzo de dos mil veintitrés...", lo que resulta incorrecto, debiendo decir: "...tres de marzo de dos mil veintiuno...". Aclaración que se hace para los efectos legales a que haya lugar y que forma parte integra del citado proveído, así como del fallo definitivo dictado en autos el once de septiembre del año en curso, lo anterior, para los efectos legales a que haya lugar. Ciudad de México, a doce de noviembre dos mil veinticuatro. Dada nueva cuenta en los presentes autos, y en una revisión exhaustiva de las presentes actuaciones y para la debida congruencia de los autos, se aprecia que con fecha once de septiembre del presente año se dictó SENTENCIA DEFINITIVA, quedando asentado en su parte conducente relativo al RESULTANDO número uno arábigo lo siguiente: "1.-Por escrito presentado el res de marzo de dos mil veintitrés...", lo que resulta incorrecto, debiendo decir: "...tres de marzo de dos mil veintitrés...". En lo tocante al diverso apartado de los RESOLUTIVOS se insertó lo siguiente: "PRIMERO...; SEGUNDO...; TERCERO...; TERCERO...; CUARTO...; QUINTO...; SEXTO...; SÉPTIMO...; OCTAVO...; NOVENO...; DÉCIMO...; DÉCIMO PRIMERO...; OCTAVO...; DÉCIMO SEGUNDO...; DÉCIMO TERCERO..." Siendo lo correcto: "PRIMERO..." SEGUNDO...; TERCERO...; CUARTO...; QUINTO...; SEXTO...; SÉPTIMO...; OCTAVO...; NOVENO...; DÉCIMO...; DÉCIMO PRIMERO...; DÉCIMO SEGUNDO...; DÉCIMO TERCERO...; DÉCIMO CUARTO...; DÉCIMO QUINTO..." Por tanto, las citadas aclaraciones forman parte integral de la citada sentencia. Ciudad de México, siete de octubre de dos mil veinticuatro. (...) Agréguese a sus autos el escrito de LETICIA HERNÁNDEZ NAVA, apoderado legal de la parte actora, en términos de lo dispuesto por el artículo 84 del Código de Procedimientos Civiles, se aclara la sentencia definitiva en su parte conducente del resultando primero, pues se asentó: "1. Por escrito presentado el res de marzo de dos mil veintitrés..."; siendo lo correcto: "EL TRES DE MARSO DE DOS MIL VEINTITRÉS". (...) De igual manera en la numeración de los resolutivos no se estableció el número consecutivo a partir del resolutivo tercero, toda vez que se repite dicho resolutivo en el consecutivo; por lo que debe ser lo correcto "CUARTO. Se condena a la parte demandada XAVIER GARCÍA SANDOVAL, a pagar o a quien su derecho represente, la cantidad de 60.003 VSMM (SESENTA PUNTO CERO CERO TRES VECES EL SALARIO MÍNIMO MENSUAL), por concepto de intereses ordinarios correspondientes al periodo comprendido del treinta y uno de octubre de dos mil quince al veintinueve de febrero de dos mil veinte, la cual se actualizara en la proporción que aumente el salario mínimo en el Distrito Federal (hoy Ciudad de México), a la fecha en que se realice su pago; salarios que se reemplazan por la UNIDAD DE MEDIDA Y ACTUALIZACIÓN (UMA), ello en atención a las reformas publicadas el siete de enero de dos mil dieciséis en el decreto por el que se declara reformados y adicionadas diversas disposiciones de la Constitución Política de los Estados Unidos Mexicanos, en materia de desindexación del salario mínimo; de esa manera, la determinación del monto de dicha suerte principal se deberá hacer en ejecución de sentencia mediante el incidente correspondiente." En este sentido a los resolutivos siguientes se asienta la numeración consecutiva, siendo lo correcto: QUINTO, SEXTO, SÉPTIMO, OCTAVO, NOVENO, DÉCIMO, DÉCIMO PRIMERO, DÉCIMO SEGUNDO, DÉCIMO TERCERO, DÉCIMO CUARTO y DÉCIMO QUINTO. Por lo tanto, la presente aclaración forma parte integral de la citada sentencia. Ciudad de México, once de septiembre de dos mil veinticuatro. VISTOS, para resolver en SENTENCIA DEFINITIVA. los autos del Juicio ESPECIAL HIPOTECARIO promovido por BANCO MERCANTIL DEL NORTE, S.A., INSTITUCIÓN DE BANCA MÚLTIPLE, GRUPO FINANCIERO BANORTE, en contra de XAVIER GARCÍA SANDOVAL, expediente: 59/2021, y (...) RESUELVE. (...) PRIMERO. Ha sido procedente la Vía Especial Hipotecaria elegida para este asunto, en la que la parte actora BANCO MERCANTIL DEL NORTE, S.A. INSTITUCIÓN DE BANCA MÚLTIPLE, GRUPO FINANCIERO BANORTE, acredito su acción, y la parte demandada XAVIER GARCÍA SANDOVAL, se constituyó en rebeldía, en consecuencia (...) SEGUNDO.- Se declara el vencimiento anticipado del plazo para el pago del crédito del Contrato de Apertura de Crédito Simple con Garantía Hipotecaria, contenido en el instrumento número 45,420 (cuarenta y cinco mil cuatrocientos veinte), de fecha veintinueve de diciembre de dos mil nueve, pasado ante la fe del Notario Público número seis de la Ciudad de México, Licenciado Gabriel Luis Ezeta Morales, que constituye el documento base de la acción, de conformidad con lo establecido en la CLAUSULA DÉCIMA SEGUNDA. (...) TERCERO. Se condena a la parte demandada XAVIER GARCÍA SANDOVAL, a pagar a la parte actora o a quien sus derechos represente, la cantidad de 123.746VSMM (CIENTO VEINTITRÉS PUNTO SETECIENTOS CUARENTA Y SEIS VECES

SOLO CONSULTA
SOLO CONSULTA
SOLO CONSULTA

EL SALARIO MÍNIMO MENSUAL PARA EL DISTRITO FEDERAL HOY CIUDAD DE MÉXICO), por concepto de suerte principal, la cual se actualizara en la proporción que aumente el salario mínimo en el Distrito Federal (hoy Ciudad de México), a la fecha en que se realice su pago; salarios que se reemplazan por la UNIDAD DE MEDIDA Y ACTUALIZACIÓN (UMA), ello en atención a las reformas publicadas el siete de enero de dos mil dieciséis en el decreto por el que se declara reformadas y adicionadas diversas disposiciones de la Constitución Política de los Estados Unidos Mexicanos, en materia de desindexación del salario mínimo; de esa manera, la determinación del monto de dicha suerte principal se deberá hacer en ejecución de sentencia mediante el incidente correspondiente.(...) TERCERO. Se condena a la parte demandada XAVIER GARCÍA SANDOVAL a pagar a quien su derecho represente, la cantidad de 60.003 VSMM (SESENTA PUNTO CERO CERO TRES VECES EL SALARIO MÍNIMO MENSUAL), por concepto de intereses ordinarios correspondientes al periodo comprendido del treinta y uno de octubre de dos mil quince al veintinueve de febrero de dos mil veinte, la cual se actualizara en la proporción que aumente el salario mínimo en el Distrito Federal (hoy Ciudad de México), a la fecha en que se realice su pago; salarios que se reemplazan por la UNIDAD DE MEDIDA Y ACTUALIZACIÓN (UMA), ello en atención a las reformas publicadas el siete de enero de dos mil dieciséis en el decreto por el que se declara reformadas y adicionadas diversas disposiciones de la Constitución Política de los Estados Unidos Mexicanos, en materia de desindexación del salario mínimo; de esa manera, la determinación del monto de dicha suerte principal se deberá hacer en ejecución de sentencia mediante el incidente correspondiente.(...) CUARTO. Se condena a la parte demandada XAVIER GARCÍA SANDOVAL, a pagar los intereses ordinarios que se sigan venciendo a partir del mes de marzo de dos mil veinte. hasta la total solución del adeudo, intereses que se calcularan y cuantificaran conforme a lo pactado en la cláusula quinta del contrato base, esto es a la tasa anual del 11.86 % (once punto ochenta y seis por ciento), en ejecución de sentencia mediante e incidente correspondiente. (...) QUINTO. Se condena a la parte demandada XAVIER GARCÍA SANDOVAL, a pagar o a quien su derecho represente, la cantidad de 1.063 VSMM (UNO PUNTO CERO SEIS TRES VECES EL SALARIO MÍNIMO MENSUAL), por concepto de intereses moratorios correspondientes al periodo comprendido del primero de noviembre de dos mil quince al veintinueve de febrero de dos mil veinte, la cual se actualizara en la proporción que aumente el salario mínimo en el Distrito Federal (hoy Ciudad de México), a la fecha en que se realice su pago; salarios que se reemplazan por la UNIDAD DE MEDIDA Y ACTUALIZACIÓN (UMA), ello en atención a las reformas publicadas el siete de enero de dos mil dieciséis en el decreto por el que se declara reformadas y adicionadas diversas disposiciones de la Constitución Política de los Estados Unidos Mexicanos, en materia de desindexación del salario mínimo; de esa manera, la determinación del monto de dicha suerte principal se deberá hacer en ejecución de sentencia mediante el incidente correspondiente.(...)SEXTO. Se condena a la parte demandada XAVIER GARCÍA SANDOVAL, a pagar los intereses moratorios que se sigan venciendo a partir del mes de marzo de dos mil veinte, hasta la total solución del adeudo, intereses que se calcularan y cuantificaran conforme a lo pactado en la cláusula sexta del Contrato base, esto es a la tasa anual del 0.59 % (cero punto cincuenta y nueve por ciento), en ejecución de sentencia mediante e incidente correspondiente. (...) SÉPTIMO. Se absuelve a la parte demandada XAVIER GARCÍA SANDOVAL, del pago del seguro de vida y daños reclamada en la prestación marcada con el inciso e), en base a lo expresado en el considerando quinto de la presente resolución. (...) OCTAVO. Se condena a la parte demandada XAVIER GARCÍA SANDOVAL, a pagar a la parte actora o a quien sus derechos represente, la cantidad $21,842.32 (VEINTIÚN MIL OCHOCIENTOS CUARENTA Y DOS PESOS 32/100 M.N.) por concepto de gastos de cobranza generados del periodo comprendido del treinta y uno de octubre de dos mil quince al veintinueve de febrero de dos mil, de conformidad con el estado de cuenta con números al diecisiete de febrero de dos mil veintitrés, exhibido por la accionante, pago que deberá efectuar en el término de CINCO DÍAS contados a partir de que la presente sentencia cause ejecutoria o sea legalmente ejecutable. (...) NOVENO. Se condena a la parte demandada XAVIER GARCÍA SANDOVAL al pago de los gastos por cobranza que se sigan venciendo a partir del mes de marzo de dos mil veinte, y hasta la total solución del adeudo, las que serán calculadas conforme a lo pactado en la cláusula tercera del contrato base de la acción, cantidades que se deberán cuantificar en ejecución de sentencia mediante el incidente correspondiente. (...) DÉCIMO. Se condena a la parte demandada XAVIER GARCÍA SANDOVAL, a pagar a la parte actora o quien sus derechos represente a pagar a la parte actora o quien sus derechos represente la cantidad $3,494.77 (TRES MIL CUATROCIENTOS NOVENTA Y CUATRO PESOS 77/100 M.N.), por concepto de impuesto al valor agregado sobre los gastos de cobranza, correspondiente al periodo comprendido treinta y uno de octubre de dos mil quince al veintinueve de febrero de dos mil de conformidad con el estado de cuenta con números al diecisiete de febrero de dos mil veintitrés, exhibido por la accionante, pago que deberá efectuar en el término de CINCO DÍAS contados a partir de que la presente sentencia cause ejecutoria o sea legalmente ejecutable.(...). DÉCIMO PRIMERO. Se condena a la parte demandada XAVIER GARCÍA SANDOVAL al pago del impuesto al valor agregado sobre la comisión de gastos de cobranza. que se sigan venciendo a partir del mes de marzo de dos mil veinte, y hasta la total solución del adeudo, en los términos pactados en la cláusula tercera del contrato basal, cantidades que se deberán cuantificar en ejecución de sentencia mediante el incidente correspondiente. (...). OCTAVO. En caso de no efectuarse el pago de los conceptos antes mencionados, procédase al trance y remate del bien inmueble dado en garantía hipotecaria, y con su producto pago a la actora de todas y cada una de las prestaciones que reclama en el presente juicio, atento al numeral 513 del Código de Procedimientos Civiles. (...) DÉCIMO SEGUNDO. No se hace especial condena en costas a la parte demandada, con base a lo expuesto en la parte considerativa de la presente resolución. (...) DÉCIMO TERCERO. NOTIFÍQUESE A LA PARTE DEMANDADA XAVIER GARCÍA SANDOVAL, POR MEDIO DE EDICTOS QUE DEBERÁN PUBLICARSE POR DOS VECES DE TRES EN TRES DÍAS EN EL BOLETÍN JUDICIAL, ATENTO AL CONTENIDO DEL ARTÍCULO 639 DEL CÓDIGO DE PROCEDIMIENTOS CIVILES PARA LA CIUDAD DE MÉXICO. ASÍ. DEFINITIVAMENTE, lo resolvió y firma EL C. JUEZ INTERINO TRIGÉSIMO SEGUNDO DE LO CIVIL DEL TRIBUNAL SUPERIOR DE JUSTICIA DE LA CIUDAD DE MÉXICO, LICENCIADO ROBERTO LANDA ARENAS, ANTE EL C. SECRETARIO DE ACUERDOS LICENCIADO GUADALUPE PÉREZ PALMA, que autoriza y da fe. Doy fe. En cumplimiento a la Circular 08/2022 "Se hace constar y certifica, que todas las actuaciones judiciales del presente expediente, incluyendo las firmas autógrafas, han sido digitalizadas y cotejadas; por lo que obran fielmente en su expediente digital, gozando ambas versiones de los mismos efectos legales".
Ciudad de México, 13 de diciembre del 2024
EL SECRETARIO DE ACUERDOS
LIC. ENRIQUE HERNÁNDEZ CRUZ
6-11 F-14968089 $3,748.34

JUZGADO TRIGÉSIMO SEGUNDO DE LO CIVIL
EXP. No. 618/2020
EDICTO No. 13

En los autos del juicio ESPECIAL HIPOTECARIO promovido por TU CASA EXPRESS, S.A. DE C.V., en contra de NIXIE DEL CARMEN HERNÁNDEZ ESCALERA, expediente número 618/2020, EL C. JUEZ TRIGÉSIMO SEGUNDO DE LO CIVIL DE PROCESO ESCRITO DEL TRIBUNAL SUPERIOR DE JUSTICIA DE LA CIUDAD DE MÉXICO, POR MINISTERIO DE LEY, ordenó en auto de fecha veintidós de enero de dos mil veinticinco, que en lo conducente dice: [...] ELABÓRESE los edictos correspondientes, esto en cumplimiento a

SOLO CONSULTA

que se publiquen los puntos resolutivos de la sentencia definitiva de fecha cuatro de octubre de dos mil veintitrés, debiéndose realizar en los términos del resolutivo tercero de la sentencia a la que se hace mérito.[...] EL C. Juez dictó sentencia definitiva de fecha cuatro de octubre de dos mil veintitrés, y que en sus puntos resolutivos dice: Ciudad de México, cuatro de octubre de dos mil veintitrés. VISTOS, para resolver en SENTENCIA DEFINITIVA, en los autos del Juicio ESPECIAL HIPOTECARIO promovido por TU CASA EXPRESS, S.A. DE C.V., en contra de NIXIE DEL CARMEN HERNÁNDEZ ESCALERA, expediente 618/2020, y: RESUELVE PRIMERO. Se decreta la nulidad de actuaciones en el presente juicio, por lo que hace a la demandada NIXIE DEL CARMEN HERNÁNDEZ ESCALERA, ello ante la falta de formalidad en el emplazamiento que le fue aquí practicado. SEGUNDO. Se ordena la reposición del procedimiento, a fin de practicar el emplazamiento correspondiente en términos de lo ordenado en autos de fecha tres de diciembre de dos mil veinte y doce de septiembre de dos mil veintidós, cumpliendo con todas y cada una de las formalidades que señala la ley en el artículo 122 del Código de Procedimientos Civiles, así como a la forma que debe regir en la elaboración de los edictos para emplazamiento, principalmente el señalamiento del objeto sobre el cual versa el presente juicio. TERCERO. En atención a que el presente juicio se siguió en los términos establecidos en los artículos 122 fracción II, 271 y 637 del Código de Procedimientos Civiles, notifíquese a la demandada NIXIE DEL CARMEN HERNÁNDEZ ESCALERA, por edictos que habrán de publicarse en el periódico DIARIO DE MÉXICO, en los términos al efecto establecidos en el artículo 639 del mismo ordenamiento procesal en consulta. CUARTO. NOTIFÍQUESE. ASÍ, DEFINITIVAMENTE lo resolvió y firma LA C. JUEZ INTERINA TRIGÉSIMO SEGUNDO DE LO CIVIL DEL TRIBUNAL SUPERIOR DE JUSTICIA DE LA CIUDAD DE MÉXICO, LICENCIADA ANA MIRIAM YÉPEZ ARREOLA, ANTE EL C. SECRETARIO DE ACUERDOS LICENCIADO ENRIQUE HERNÁNDEZ CRUZ, que autoriza y da fe. Doy fe.
Ciudad de México, 24 de enero del 2025
EL SECRETARIO DE ACUERDOS "B"
LIC. GUADALUPE PÉREZ PALMA
11-14 F-8968942 $708.10

JUZGADO TRIGÉSIMO TERCERO DE LO CIVIL
SECRETARÍA "B"
EXP: No. 1284/2019
EDICTO No. 4

EMPLAZAMIENTO DE KARINA ANGÉLICA VILCHIS NAVA.
En los autos del juicio ESPECIAL HIPOTECARIO, promovido por BBVA BANCOMER, S.A., INSTITUCIÓN DE BANCA MÚLTIPLE, GRUPO FINANCIERO BBVA SU CESIONARIO CKD ACTIVOS 7, SOCIEDAD ANÓNIMA, PROMOTORA DE INVERSIÓN DE CAPITAL VARIABLE HOY SU CESIONARIA FERNANDA FOSSAS LÓPEZ AGUADO, en contra de KARINA ANGÉLICA VILCHIS NAVA. La C. Juez Interina del Trigésimo Tercero de lo Civil Proceso Escrito, Licenciada MÓNICA HUERTA VILLASEÑOR, dictó varios autos de fechas veintiocho de noviembre, dieciocho de octubre del año dos mil veinticuatro, diecinueve de septiembre del año dos mil veintidós y dieciocho de agosto del año dos mil veinte, mediante el cual se ordenó la publicación de edictos que a la letra dicen: Ciudad de México a dieciocho de octubre de dos mil veinticuatro. Agréguese a los autos el escrito de FERNANDA FOSSAS LÓPEZ AGUADO, por su propio derecho y como cesionaria de la actora ... la parte actora en este asunto es: BBVA BANCOMER S.A., INSTITUCIÓN DE BANCA MÚLTIPLE, GRUPO FINANCIERO BBVA, su cesionario CKD ACTIVOS 7". SOCIEDAD ANÓNIMA PROMOTORA DE INVERSIÓN DE CAPITAL VARIABLE, hoy su cesionaria FERNANDA FOSSAS LÓPEZ AGUADO. NOTIFÍQUESE.- DOY FE. Ciudad de México a Diecinueve de Septiembre del Dos Mil Veintidós. Agréguese a sus autos el escrito de cuenta visto su contenido por vertidas las manifestaciones del promovente para los efectos legales a los que haya lugar...- Y se procede a acordar el escrito de cuenta presentando por el promovente con fecha nueve de agosto del dos mil veintidós en los siguientes términos: Se tiene por exhibido el Instrumento Notarial numero 110,940 pasada ante la fe del Notario Público 227 de la Ciudad de México, Licenciado Carlos Antonio Morales de Oca, en el que se hace constar el CONTRATO DE CESIÓN ONEROSA DE CRÉDITOS, DERECHOS CREDITICIOS, LITIGIOSO, ADJUDICATARIOS Y DERECHOS DERIVADOS DE LOS MISMOS que celebrar por un parte "CKD ACTIVOS 7", SOCIEDAD ANÓNIMA, PROMOTORA DE INVERSIÓN DE CAPITAL VARIABLE como cedente y FERNANDA FOSSAS LÓPEZ AGUADO como Cesionaria; por lo que deberá de tenerse como parte Actora en el presente juicio....-NOTIFÍQUESE.- DOY FE.- Ciudad de México a dieciocho de agosto del dos mil veinte.- Agréguese a sus autos el escrito de cuenta..... en tal virtud deberá tenerse como parte actora en el presente juicio a BBVA BANCOMER S.A. INSTITUCIÓN DE BANCA MÚLTIPLE GRUPO FINANCIERO BBVA BANCOMER, HOY SU CESIONARIO CKD ACTIVOS 7 S.A.P.I DE C. V. ... notifíquese personalmente a la parte demandada la presente cesión. Por otra parte, se tiene por acredita y reconocida la personalidad de MANUEL HUACUJA MARTÍNEZ como apoderado de ZENDERE HOLDING I S. A. P. I. DE C. V., la cual a su vez es apoderada de la cesionaria en términos de la copia certificada del instrumento notarial 103,093 pasado ante la fe del Notario Público 227 de esta Ciudad. Licenciado CARLOS ANTONIO MORALES MONTES DE OCA, el cual se ordena glosar a los autos para los efectos legales a que haya lugar.- NOTIFÍQUESE PERSONALMENTE A LA DEMANDADA.- DOY FE.
Ciudad de México 2 de diciembre del 2024.
EL SECRETARIO DE ACUERDOS "B".
LIC. HÉCTOR DANIEL ZAVALETA ZARATE
31-6-11 F-5319382 $1,305.12

JUZGADO TRIGÉSIMO TERCERO DE LO CIVIL
SECRETARÍA "A"
EXP. No. 183/2016
EDICTO No. 6

NOTIFICAR A: HEIDI MIREYA RIVERA RAMÍREZ Y JACOBO GARCÍA RODRÍGUEZ.
En los autos del JUICIO ESPECIAL HIPOTECARIO, PROMOVIDO POR BBVA BANCOMER, S.A. INSTITUCIÓN DE BANCA MÚLTIPLE, GRUPO FINANCIERO BBVA BANCOMER HOY SU CESIONARIO BANCO MERCANTIL DEL NORTE S.A. INSTITUCIÓN DE BANCA MÚLTIPLE, GRUPO FINANCIERO BANORTE, EN CONTRA DE HEIDI MIREYA RIVERA RAMÍREZ Y JACOBO GARCÍA RODRÍGUEZ. La C. Juez Interina Licenciada MÓNICA HUERTA VILLASEÑOR, por autos de fecha veinte de enero y dieciséis de enero del dos mil veinticinco ordeno notificar mediante la publicación de edictos a HEIDI MIREYA RIVERA RAMÍREZ Y JACOBO GARCÍA RODRÍGUEZ, haciéndole saber a los codemandados el siguiente proveído que a la letra dice: "Ciudad de México, a veinte de enero de dos mil veinticinco. Visto al estado de los autos y tomando en consideración que de constancias se desprende que la parte demandada fue emplazada por medio de edictos, como consecuencia, se ordena que la notificación personal contenida en el auto de fecha dieciséis de enero de dos mil veinticinco, se realice a la demandada en los mismos términos, por lo que deberá realizarse la publicación de edictos por TRES VECES DE TRES EN TRES DÍAS en el Boletín Judicial y en el periódico "DIARIO IMAGEN". Ciudad de México, a dieciséis de enero del año dos mil veinticinco.- A sus autos el escrito de cuenta del Licenciado GERARDO GONZÁLEZ-MEZA HOFFMANN, Notario Público número 79 de esta Ciudad, se le tiene devolviendo los autos principales, documentos descritos en la certificación realizada en líneas que anteceden, los que se mandan guardar en el seguro del Juzgado, con conocimiento de los interesados para los efectos legales a que haya lugar.- Y toda vez que de constancias se desprende que los autos, fueron devueltos por el archivo judicial con anterioridad y como consecuencia de continuar en su etapa de ejecución, con fundamento en el artículo primero constitucional el cual establece que todas las personas gozaran de los derechos humanos reconocidos, así como de las garantías para su protección, cuyo ejercicio no podrá restringirse ni suspenderse, salvo en los casos y bajo

SOLO CONSULTA
SOLO CONSULTA
SOLO CONSULTA

las condiciones que la propia constitución establece, por lo que todas las autoridades en el ámbito de sus competencias, tienen la obligación de promover, respetar, proteger y garantizar los derechos humanos de conformidad con los principios de universalidad, interdependencia, indivisibilidad y progresividad; en consecuencia, el estado deberá prevenir, investigar, sancionar y reparar las violaciones a los derechos humanos, en los términos que establezca la ley, lo anterior en atención al principio pro-persona previsto en dicho artículo 1°. constitucional que tiene como objeto el de establecer el contenido y alcance de los derechos humanos y, de este modo, otorgarles un sentido protector a favor de la persona humana; lo que encuentra apoyo en el criterio jurisprudencial emitido en la Décima Época, Registro: 2008915, Instancia: Tribunales Colegiados de Circuito, Tipo de Tesis: Aislada, Libro 17, Abril de 2015, Tomo II, Materia(s): Constitucional, Página: 1788, que a la letra dice: "PRINCIPIO PRO PERSONA. ÚNICAMENTE ES APLICABLE PARA INTERPRETAR LA NORMA, CON EL OBJETO DE ESTABLECER EL CONTENIDO Y ALCANCE DE LOS DERECHOS HUMANOS, Y NO PARA INSTAURAR UN CRITERIO SOBRE LA VALORACIÓN DE LAS PRUEBAS. En tales circunstancias, y a efecto de no vulnerar los derechos fundamentales de las partes notifíquese en forma personal el presente proveído a la actora de ser el caso y a la parte demandada, atento a que cuando el proceso se mantiene inactivo por un lapso prolongado, por más que al estimarse que se trata de un caso urgente y de especial circunstancia, se ordena expresamente notificarse en el domicilio que se encuentra señalado en autos como el de su emplazamiento; tomando en consideración que dicha notificación debe realizarse en forma personal al demandado, cuando el proceso se mantiene inactivo por un lapso prolongado, la notificación ordenada a alguna de las partes deberá hacerse en forma personal, sea en el domicilio que se había señalado en autos para recibir notificaciones en cuanto a la actora si fuera el caso, o bien en el domicilio donde fue emplazado el demandado, debiéndose el notificador cerciorarse de que la persona buscada habite en dicho domicilio, lo anterior encuentra apoyo por analogía y mayoría de razón en el criterio sustentado por la Suprema Corte de Justicia de la Nación, visible en la Novena Época, Registro: 171376, Instancia: Tribunales Colegiados de Circuito, Tipo de Tesis: Aislada, Fuente: Semanario Judicial de la Federación y su Gaceta tomo XXVI, Septiembre de 2007, Materia(s): Civil, Tesis: 1.40.C.124 C. Página: 2625, que a la letra dice: "REANUDACIÓN DEL PROCEDIMIENTO TRAS LARGA INACTIVIDAD, DEBE NOTIFICARSE PERSONALMENTE... La aplicación de este principio en la legislación mexicana se encuentra, por ejemplo, en el artículo 309, fracción II, del Código Federal de Procedimientos Civiles, de aplicación supletoria al de Comercio, donde se prescribe hacer notificaciones personales cuando deje de actuarse por más de seis meses, por cualquier motivo, o por edictos, si se ignora el domicilio. ".NOTIFÍQUESE PERSONALMENTE AL DEMANDADO en el domicilio autorizado para su emplazamiento.- -".

Ciudad de México, 22 de enero del 2025
LA SECRETARIA DE ACUERDOS "A"
LIC. ANTIA CAROLINA MARTÍNEZ CARRASCO
11-14-19 F-3719050 $2,162.19

JUZGADO TRIGÉSIMO CUARTO DE LO CIVIL
EXP. No. 587/2019
EDICTO No. 3

EN LOS AUTOS RELATIVO AL JUICIO ORDINARIO CIVIL PROMOVIDO POR MONEX CASA DE BOLSA, SOCIEDAD ANÓNIMA DE CAPITAL VARIABLE, MONEX GRUPO FINANCIERO BANCO MONEX SOCIEDAD ANÓNIMA INSTITUCIÓN DE BANCA MÚLTIPLE MONEX GRUPO FINANCIERO EN CONTRA DE ZAVALA TAYLOR MARCELA, SORIA RAMÍREZ JOSÉ REMEDIOS, DE ANDA RAMÓN, ARENAS CARRILLO PABLO MIGUEL, MURILLO TOVAR JUAN, ZAVALA ROCHA ISABEL, TORRES LÓPEZ JOSÉ JAIME, MORALES DE ANDA RICARDO, MORALEZ YÁÑEZ ANA MARÍA DEL PILAR Y DE ANDA MARTÍNEZ JESÚS ALBERTO, EXPEDIENTE NÚMERO 587/2019, LA C. JUEZ INTERINA TRIGÉSIMO CUARTO DE LO CIVIL DE LA CIUDAD DE MÉXICO LICENCIADA MARÍA ESTHER OSNAYA HUERTA, DICTO UN AUTO, QUE EN SU PARTE CONDUCENTE DICE: CIUDAD DE MÉXICO, A VEINTINUEVE DE AGOSTO DEL DOS MIL VEINTICUATRO. Agréguese a sus autos el escrito de JAVIER CALDERÓN SÁNCHEZ, apoderado legal de la parte actora; Vistas las constancias de autos y con fundamento en el artículo 272-G del Código de Procedimientos Civiles, se aclara el diverso proveído de VEINTIUNO DE AGOSTO DEL DOS MIL VEINTICUATRO, únicamente en su parte conducente que dice "...con fundamento en lo establecido 122 del Código de Procedimientos Civiles ...". Debiendo decir:"...con fundamento en lo establecido en el artículo 122 del Código de Procedimientos Civiles...", aclaración que no modifica el fondo del citado proveído, por lo que deberá formar parte integrante del mismo. NOTIFÍQUESE. Lo proveyó y firma la C. JUEZ INTERINA TRIGÉSIMO CUARTO DE LO CIVIL DE PROCESO ESCRITO DE LA CIUDAD DE MÉXICO, Licenciada MARÍA ESTHER OSNAYA HUERTA, con fundamento en el artículo 115 de la Ley Orgánica del Poder Judicial de la Ciudad de México, ante la C. Secretaria de Acuerdos Maestra JOSEFINA DOLORES HERNÁNDEZ CRUZ, con quien actúa, autoriza. DOY FE. OTRO AUTO CIUDAD DE MÉXICO, A VEINTIUNO DE AGOSTO DEL DOS MIL VEINTICUATRO. A sus autos el escrito de JAVIER CALDERÓN SÁNCHEZ, apoderado legal de la parte actora; Visto su contenido y como lo solicita, proceda a realizar edictos y tomando en consideración el estado que guardan los presentes autos, con fundamento en lo establecido 122 del Código de Procedimientos Civiles, cúmplase con el EMPLAZAMIENTO ordenado a la parte demandada JOSÉ REMEDIOS SORIA RAMÍREZ, RAMÓN DE ANDA, JUAN MURILLO TOVAR, JOSÉ JAIME TORRES LÓPEZ, RICARDO MORALES DEANDA Y JESÚS ALBERTO DEANDA MARTÍNEZ mediante EDICTOS, los que se publicarán POR TRES VECES, DE TRES EN TRES DÍAS, DEBIENDO MEDIAR ENTRE CADA PUBLICACIÓN DOS DÍAS HÁBILES en el BOLETÍN JUDICIAL y PERIÓDICO LA RAZÓN, para que dentro de un plazo de CUARENTA DÍAS, contados a partir del día siguiente en que se verifique la última publicación de las ordenadas, de contestación a la demanda instaurada en su contra, y oponga excepciones y defensas, así mismo para que señale domicilio en esta ciudad para oír y recibir notificaciones, apercibida que de no hacerlo, se tendrá por contestada en sentido negativo, y las notificaciones, incluso las personales, le surtirán por Boletín Judicial, con apoyo en los artículos 271 y 637 del Código de Procedimientos Civiles, quedando en la Secretaria de este juzgado, las copias para traslado. POR LO QUE SE APERCIBE AL ENCARGADO DEL ARCHIVO Y DEL TURNO, ASÍ COMO A LA SECRETARIA CONCILIADORA que, de no dar cumplimiento a lo relacionado con el turno, se impondrá al funcionario que incurra en la falta una amonestación para que quede constancia en su expediente personal y en el supuesto de acumular tres amonestaciones se dará vista al Consejo de la Judicatura de esta Ciudad, a fin de que determine lo que a su esfera jurídica competa en relación a dichas faltas u omisiones. NOTIFÍQUESE. Lo proveyó y firma la C. JUEZ INTERINA TRIGÉSIMO CUARTO DE LO CIVIL DE PROCESO ESCRITO DE LA CIUDAD DE MÉXICO, Licenciada MARÍA ESTHER OSNAYA HUERTA, con fundamento en el artículo 115 de la Ley Orgánica del Poder Judicial de la Ciudad de México, ante la C. Secretaria de Acuerdos Maestra JOSEFINA DOLORES HERNÁNDEZ CRUZ, con quien actúa, autoriza. DOY FE. OTRO AUTO Ciudad de México a diecisiete de junio de dos mil diecinueve. Con el escrito de cuenta, documentos y copias simples que acompaña, fórmese el expediente número B-587/2019, regístrese en el Libro de Gobierno como corresponde. Se tiene por presentado a MONEX CASA DE BOLSA SOCIEDAD ANÓNIMA DE CAPITAL VARIABLE, MONEX GRUPO FINANCIERO Y BANCO MONEX SOCIEDAD ANÓNIMA INSTITUCIÓN DE BANCA MÚLTIPLE, MONEX GRUPO FINANCIERO, por conducto de sus apoderados CARLOS ROBLEDO CARRETERO, JOSÉ ANTONIO TOTTO GARCÍA, JAVIER CALDERÓN SÁNCHEZ, personalidad que acreditan y se les reconoce en términos de las copias certificadas de los Instrumentos Notariales 32,503 y 32,504

SOLO CONSULTA
SOLO CONSULTA
SOLO CONSULTA

que acompaña, misma que se manda agregar a los presentes autos para formar parte integrante de las actuaciones, demandando en la vía ORDINARIA CIVIL de 1.-ZAVALA TAYLOR MARCELA, 2.- SORIA RAMÍREZ JOSÉ REMEDIOS, 3.-DE ANDA RAMÓN, 4.-ARENAS CARRILLO PABLO MIGUEL, 5.-MURILLO TOVAR JUAN, 6.-ZAVALA ROCHA ISABEL, 7.-TORRES LÓPEZ JOSÉ JAIME, 8.-MORALES DE ANDA RICARDO, 9.-MORALEZ YÁÑEZ ANA MARÍA DEL PILAR Y 10.-DE ANDA MARTÍNEZ JESÚS ALBERTO, las prestaciones que se indican, con fundamento en los artículos 255, 256, 258, 259, 260 y demás relativos del Código de Procedimientos Civiles con reformas publicadas en el Diario Oficial de la Federación de fecha diez de septiembre del dos mil nueve, se admite a trámite la demanda, en la vía y forma propuesta, por lo tanto con las copias simples exhibidas selladas, cotejadas y foliadas córrase traslado a los demandados y empláceseles para que dentro el término de QUINCE DÍAS MÁS UN DÍA EN RAZÓN DE LA DISTANCIA, produzcan su contestación a la demanda, apercibidas que de no hacerlo se presumirán confesados los hechos de la misma, con apoyo en el artículo 271 del Código de Procedimientos Civiles. Elabórese por el personal encargado del turno, la cédula de notificación correspondiente, y túrnese al Secretario Actuario, para que realice dicha diligencia en el término de ley. Guárdese en el seguro del juzgado los documentos exhibidos como base de la acción. Se tiene por señalado domicilio para oír y recibir notificaciones, y documentos y por autorizadas para los mismos efectos a los profesionistas que menciona. A bien de proveer sobre la providencia precautoria solicitada por la parte actora, respecto del secuestro de bienes y embargo, de cuentas bancarias, de la parte demandada, se previene a la parte actora para que dentro del término de CINCO DÍAS exhiba garantía a satisfacción de este Juzgado y por cualquiera de los medios autorizados por la ley por la cantidad de $7,311,562.38 M.N. (SIETE MILLONES TRESCIENTOS ONCE MIL QUINIENTOS SESENTA Y DOS PESOS 38/100 M.N.), a fin de garantizar los posibles daños y perjuicios que se pudieren causar a la parte demandada con las medidas solicitadas por la parte actora, cantidad que se fija tomando en consideración la tasa de interés anual sobre el importe de la cantidad que se reclama. por el interés legal por un periodo de UN AÑO como tiempo probable de duración del juicio Toda vez que el domicilio de LOS CODEMANDADOS JOSÉ REMEDIOS SORIA RAMÍREZ, RAMÓN DE ANDA, JUAN MURILLO TOVAR, JOSÉ JAIME TORRES LÓPEZ, RICARDO MORALES DE ANDA, ANA MARÍA DEL PILAR MORALES YÁÑEZ, JESÚS ALBERTO DE ANDA MARTÍNEZ, Y DE PABLO MIGUEL ARENAS CARRILLO, Se encuentran fuera de la jurisdicción de este juzgado, con los insertos necesarios, líbrese atento exhorto al C. JUEZ COMPETENTE EN SAN MIGUEL DE ALLENDE GUANAJUATO, Y C. JUEZ COMPETENTE EN QUERÉTARO, QUERÉTARO, respectivamente para que en auxilio de las labores de este juzgado se sirva diligenciar en sus términos el presente proveído, en términos de lo ordenado por los artículos 116 y 117 del Código de Procedimientos Civiles, es decir, se constituyan en el domicilio señalado como de los demandados, se cerciore de la existencia del mismo, así como de los medios por los que se cercioro del ser el domicilio de los buscados y las demás manifestaciones que haga el que reciba las notificaciones en cuanto a su relación laboral, de parentesco negocios, de habitación o cualquier otra existente con la interesada (s), asimismo, se previene a los demandados para que señalen domicilio dentro de la jurisdicción de este juzgado, apercibidos que de no hacerlo las subsecuentes notificaciones aún las de carácter personal se le harán en términos del artículo 112 del Código de Procedimientos Civiles, facultándose a los C. Jueces exhortados para girar oficios, expedir copias. habilitar días y horas inhábiles, autorizar personas, así como para la celebración de convenios. reservándose la aprobación del mismo en virtud de que las partes se sometieron a la jurisdicción de la suscrita: y en general acordar todo tipo de promociones tendientes a la diligenciación del exhorto, autorizándose expresamente al Apoderado señalado supralíneas, así como a las personas que indica en el proemio de su demanda para efecto de diligenciar y devolver los exhortos en términos del numeral 109 del Código de Procedimientos Civiles, el cual en términos del Acuerdo Plenario número 71-67/2009 del Consejo de la Judicatura del Distrito Federal, emitido en la sesión celebrada el día tres de Diciembre de dos mil nueve, deberá devolver el C. Juez exhortado, en el local de este Juzgado, ubicado en Avenida Niños Héroes, Número 132, Séptimo piso, Torre Norte, Colonia Doctores, Delegación Cuauhtémoc, Ciudad de México, C. P. 06720. Con fundamento en el artículo 109 del Código de Procedimientos Civiles elabórese el exhorto correspondiente con las inserciones respectivas y póngase a disposición del solicitante mediante notificación por boletín judicial, para que a partir del día siguiente al en que surta sus efectos, dicha notificación se inicie el término que se concede para la diligenciación, concediéndose TREINTA DÍAS. En el caso de que los exhortos tengan algún defecto, la parte solicitante deberá hacerlo saber al tribunal y regresarlo dentro de los SEIS DÍAS siguientes para que sea corregido, de no hacer la devolución del exhorto defectuoso, el plazo para su diligenciación no se interrumpirá. La parte a cuya instancia se libre el exhorto, queda obligada a satisfacer los gastos que se originen para su cumplimiento. En el caso que no se devuelva el exhorto en el término de la diligenciación caducará el mismo, asimismo caducará si no se recoge dentro del término concedido. Asimismo se le concede un término de TRES DÍAS para recoger el exhorto e igual termino para devolverlo una vez que venza el plazo para diligenciario, apercibido que de no hacerlo se le impondrá una multa por la cantidad de SIETE MIL QUINIENTOS NOVENTA Y SEIS PESOS 91/100 Moneda Nacional con fundamento en los artículos 62 y 73 fracción I del Código de Procedimientos Civiles, conforme a la actualización de sanciones publicada en el boletín judicial número 1 de fecha ocho de enero de dos mil dieciocho. Por otro lado, se les hace del conocimiento que en términos de los artículos 27, 28, 29 y demás relativos del "Reglamento del Sistema Institucional de Archivos del Tribunal Superior de Justicia de la Ciudad de México", una vez que concluya el presente asunto, se procederá a la destrucción del mismo, en el término de ley; esto con la finalidad de que las partes interesadas que hayan presentado pruebas, muestras y documentos, acudan dentro del término de SEIS MESES contados a partir de la fecha en que se notifique la conclusión del mencionado asunto a recibir los citados documentos. Con base a la circular 06/12. Se hace del conocimiento de las partes que el Tribunal Superior de Justicia de la Ciudad de México, motivado por el interés de que las personas que tienen algún litigio cuenten con otra opción para solucionar su conflicto, proporciona los servicios de mediación a través de su Centro de Justicia Alternativa, donde se les atenderá en forma gratuita, la mediación no es asesoría jurídica. El centro se encuentra ubicado en Avenida Niños Héroes 133, Colonia Doctores, Delegación Cuauhtémoc en la Ciudad de México, Código Postal 06500, con el teléfono 5134-11-00 exts. 1460 y 2362. Servicio de Mediación Civil Mercantil: 5207-25-84 y 5208-33-49. mediación.civil.mercantil@tsjdf.gob.mx.- NOTIFÍQUESE Y PERSONALMENTE A LA PARTE ACTORA EN TÉRMINOS DEL FORMATO QUE CORRE AGREGADO AL PRESENTE AUTO.- Lo proveyó y firma a C. Juez Trigésimo Cuarto de lo Civil de la Ciudad de México, LICENCIADA MARTHA ROSELIA GARIBAY PÉREZ, quién actúa con el C. Secretario de Acuerdos "B", Licenciado ÁNGEL MORENO CONTRERAS, quien autoriza y da fe. Doy fe.

LA SECRETARIA DE ACUERDOS "B" DEL JUZGADO TRIGÉSIMO CUARTO CIVIL DE LA CIUDAD DE MÉXICO.
MTRA. JOSEFINA DOLORES HERNÁNDEZ CRUZ
6-11-14 F-5049873 $5,384.88

JUZGADO TRIGÉSIMO QUINTO DE LO CIVIL
EXP. No. 348/2020
EDICTO No. 14

En los autos del juicio ESPECIAL HIPOTECARIO promovido por, TOLEDO LAGUNA TAIANA en contra de JOSÉ LUIS RODRÍGUEZ CASTAÑEDA Y SARA MORALES MIRANDA,

SOLO CONSULTA

expediente número 348/2020, Secretaría B, dictó unos autos que en su parte conducente dicen: Ciudad de México, catorce de agosto de dos mil veinte. Se tiene a TOLEDO LAGUNA TAIANA parte actora en el presente juicio. Se le tiene demandando en la VÍA ESPECIAL HIPOTECARIA de: JOSÉ LUIS RODRÍGUEZ CASTAÑEDA Y SARA MORALES MIRANDA, las prestaciones que indica. Con fundamento en los artículos 468, 469, 470, 471 y demás relativos y aplicables del Código de Procedimientos Civiles, y tomando en consideración el Testimonio de Escritura que se anexa, se admite la demanda en la vía y forma propuesta, por lo anterior, procédase a la elaboración de las cédulas respectivas para ser turnadas al C. Notificador y Ejecutor adscrito a este Juzgado, para que éste, con las copias simples exhibidas debidamente selladas, foliadas y rubricadas corra traslado y emplace a la parte demandada, para que dentro del término de QUINCE DÍAS contesten la demanda y opongan sus excepciones y defensas, y se les previene para que señalen domicilio para oír y recibir notificaciones dentro de la jurisdicción de éste Tribunal, apercibida la parte demandada que de no hacerlo, las subsecuentes notificaciones le surtirán efectos por medio del boletín judicial, con fundamento en el segundo párrafo del artículo 113 del ordenamiento legal antes citado. Se le tiene ofreciendo pruebas de su parte reservándose a proveer respecto de su admisión y desahogo para el momento procesal oportuno. (...) Ciudad de México, tres de diciembre de dos mil veinticuatro. No ha sido posible localizar el domicilio del codemandado JOSÉ LUIS RODRÍGUEZ CASTAÑEDA, con fundamento en lo dispuesto por el artículo 122 fracción II del Código de Procedimientos Civiles para el Distrito Federal, hoy Ciudad de México, se ordena su emplazamiento a juicio mediante edictos que deberán publicarse por TRES VECES DE TRES EN TRES DÍAS en el Boletín Judicial y en el periódico "EL UNIVERSAL", debiendo mediar entre cada publicación dos días hábiles en términos del dispositivo citado, haciéndole saber al codemandado que se le concede un término de TREINTA DÍAS contados a partir del día siguiente de la última publicación para que reciba las copias simples de traslado, mismas que se encuentran en el seguro del Juzgado para que dentro del término de QUINCE DÍAS a partir de su recepción conteste la demanda instaurada en su contra en cumplimiento de lo ordenado por auto de catorce de agosto de dos mil veinte. CIUDAD DE MÉXICO, A TRECE DE ENERO DE DOS MIL VEINTICINCO. A sus autos el escrito de cuenta de TAIANA TOLEDO LAGUNA, parte actora, por hechas sus manifestaciones en los términos que indica, y toda vez que hace sus manifestaciones bajo protesta de decir verdad, respecto de la designación del periódico encargado para realizar las publicaciones ordenadas en auto de fecha tres de diciembre de dos mil veinticuatro, a juicio del suscrito resulta procedente la sustitución del periódico designado, quedando como nuevo periódico "EL FINANCIERO", por lo que se ordena se de cumplimiento al precitado auto.(...).
Ciudad de México, 11 de diciembre del 2024
EL SECRETARIO DE ACUERDOS "B"
LIC. RODRIGO FLORES REYNA
31-6-11 F-14957875 $1,313.13

JUZGADO TRIGÉSIMO SEXTO DE LO CIVIL
EXP. No. 1025/2004
EDICTO No. 8

En los autos del juicio ESPECIAL HIPOTECARIO, seguido por INSTITUTO DE SEGURIDAD SOCIAL PARA LAS FUERZAS ARMADAS MEXICANAS en contra de ERNESTO GARCÍA REYES Y DAFNI CONCEPCIÓN ZAPATA CÁRDENAS, expediente número 1025/2004, el C. Juez Trigésimo Sexto de lo Civil, ordeno mediante proveídos dictados con fecha seis de septiembre de dos mil veintitrés, treinta y uno de mayo, seis de agosto y a los dictados en audiencias de fechas tres de octubre y once de diciembre todos de dos mil veinticuatro, sacar a remate en SEGUNDA Y PUBLICA ALMONEDA, el bien inmueble materia de la hipoteca consistente y ubicado en Andador Abetos numero Ciento Nueve, Sector Ciento Treinta Y Cuatro, Entrada Nueve, Manzana C-Cuatro, Núcleo Ocho, Del Conjunto Habitacional Cuautitlán Izcalli, Zona Norte, Localizado En Cuautitlán Izcalli, Estado De México, sirviendo como base para el remate la cantidad de $640,000.00 (SEISCIENTOS CUARENTA MIL PESOS 00/100 M.N.), misma que contiene la rebaja del 20% a que se refiere el artículo 582 del Código de Procedimientos Civiles,. Así mismo y para que los postores puedan tomar parte en la subasta deberán consignar previamente una cantidad igual o por lo menos al diez por ciento del precio de avaluó, de acuerdo a lo dispuesto por el artículo 574 del Código de Procedimientos Civiles. Señalando la audiencia de REMATE las DIEZ HORAS CON TREINTA MINUTOS DEL DÍA CINCO DE MARZO DE DOS MIL VEINTICINCO.
Ciudad de México, 27 de enero del 2025
LA SECRETARIA DE ACUERDOS "A"
LIC. DIANA CAREM GODÍNEZ RUIZ
11-21 F-8915629 $375.24

JUZGADO CUADRAGÉSIMO CUARTO DE LO CIVIL
EXP. No. 245/2016
EDICTO No. 7

En el juicio ORDINARIO MERCANTIL promovido por SURFAX S.A. DE C.V., en contra de INGENIEROS CIVILES ASOCIADOS S.A. DE C.V., expediente número 245/2016, la C. Juez dictó auto que dice: CIUDAD DE MÉXICO A TREINTA DE OCTUBRE DEL AÑO DOS MIL VEINTICUATRO.... Agréguese a sus autos el escrito de cuenta del apoderado de la parte actora, se tiene por hechas sus manifestaciones en términos del ocurso de cuenta que se provee, y respecto a lo peticionado dado que hace del conocimiento que se ha intentado notificar el requerimiento de pago a la demandada en diversos domicilios sin que al efecto se haya realizado dicha notificación, motivo por el cual es notorio que desconoce el paradero del deudor moral, por lo que con fundamento en el artículo 535 párrafo segundo del Código de Procedimientos Civiles de aplicación supletoria a la Ley mercantil en términos del artículo 1054 del Código de Comercio se requiera de pago al demandado moral INGENIEROS CIVILES ASOCIADOS S.A. DE C.V., por medio de edictos, lo cuales se publicarán por TRES DÍAS CONSECUTIVOS en el "Boletín Judicial" y mediante cédula de notificación que se fijará en el TABLERO DE AVISOS DE ESTE JUZGADO, en virtud de no contar con Estrados, para que al día siguiente a la última publicación de edictos, haga pago a la parte actora SURFAX S.A. DE C.V., o a quien sus derechos represente de las cantidades de: 1.- $295,229.46 (DOSCIENTOS NOVENTA Y CINCO MIL DOSCIENTOS VEINTINUEVE PESOS 46/100 MONEDA NACIONAL), en concepto de intereses moratorios e impuesto al valor agregado sobre la factura A7573 de fecha diecisiete de noviembre de dos mil quince, cuantificados del veintiocho de noviembre de dos mil al treinta y uno de mayo de dos mil veintidós. 2.- $1'886,606.43 (UN MILLÓN OCHOCIENTOS OCHENTA Y SEIS MIL SEISCIENTOS SEIS PESOS 43/100 M.N.), en concepto de intereses moratorios e impuesto al valor agregado sobre las Facturas números 2338, 2572, 2621 y 2623. Y en caso de no hacerlo señale bienes de su propiedad susceptibles de embargo suficientes hasta por las cantidades antes señaladas, para garantizar el adeudo, apercibiendo al referido demandado moral que en caso de no hacer uso de ese derecho, éste, pasará a la parte actora, a fin de que ésta señale bienes para su embargo, con fundamento en el artículo 535 del Código de Procedimientos Civiles de aplicación supletoria a la Ley mercantil en términos del artículo 1054 del Código de Comercio, diligencia que deberá llevarse a cabo en el local de este Juzgado por conducto del C. Actuario adscrito al mismo.
Ciudad de México, 6 de noviembre de 2024.
EL SECRETARIO DE ACUERDOS
LIC. LEÓN ALEJANDRO AGUILERA CARDOSO
10-11-12 F-9733510 $1,072.83

JUZGADO CUADRAGÉSIMO QUINTO DE LO CIVIL
EXP. No. 1100/2024
EDICTO No. 8

EMPLAZAMIENTO
SEÑOR (A).- RAMÓN ZENTELLA FLORES
En los autos del juicio ORDINARIO CIVIL, promovido por ZAVALA MORENO RAÚL en contra de RAMÓN ZENTELLA

SOLO CONSULTA
SOLO CONSULTA
SOLO CONSULTA

FLORES y C. DIRECTOR DEL REGISTRO PÚBLICO DE LA PROPIEDAD Y DEL COMERCIO del Distrito Federal (hoy Ciudad de México), expediente número 1100/ 2024, el C. Juez Cuadragésimo Quinto de lo Civil de Proceso Escrito de la Ciudad de México, dicto el siguiente auto que en su parte conducente dice: CIUDAD DE MÉXICO, A QUINCE DE ENERO DEL DOS MIL VEINTICINCO. Agréguese a sus autos el escrito "...emplácese al demandado RAMÓN ZENTELLA FLORES, por medio de edictos que se publicaran por tres veces de tres en tres días en el Boletín Judicial y en el Periódico EL DIARIO DE MÉXICO, debiendo mediar entre una y otra publicación dos días hábiles, haciendo del conocimiento del demandado que quedan a su disposición en la Secretaria de Acuerdos "B" de este Juzgado, sito en Claudio Bernard 60 séptimo piso Colonia Doctores, las copias simples de traslado para que dentro del término de SESENTA DÍAS, acuda a este juzgado a recibir dichas copias, debidamente selladas y cotejadas, "...para que dentro del término de QUINCE DÍAS, de contestación a la demanda instaurada en su contra, apercibido de que de no hacerlo dentro del término antes citado se les tendrá por confeso en sentido negativo de los hechos de la demanda que dejen de contestar..." OTRO AUTO que en su parte conducente dice Ciudad de México, catorce de octubre de dos mil veinticuatro. "...regístrese en el libro de gobierno bajo el número 1100/2024. Se tienen por presentados a ZAVALA MORENO RAÚL; demandando en la Vía ORDINARIA CIVIL a RAMÓN ZENTELLA FLORES y C. DIRECTOR DEL REGISTRO PÚBLICO DE LA PROPIEDAD Y DEL COMERCIO del Distrito Federal (hoy Ciudad de México), la prescripción positiva del inmueble que refiere y demás pretensiones que indica, y con fundamento en lo dispuesto por los artículos 255, 256 y demás relativos y aplicables del Código de Procedimientos Civiles, se admite la demanda..." "...Se hace del conocimiento de las partes que, una vez que concluya el presente asunto, el mismo será destruido dentro del término de NOVENTA DÍAS NATURALES contados a partir de que les sea notificado el acuerdo que ordene la destrucción del expediente, previa digitalización del mismo, por lo que deberán acudir al Juzgado a solicitar la devolución de los documentos exhibidos. NOTIFÍQUESE.-...".

Ciudad de México, 17 de enero del 2025
LA SECRETARIA DE ACUERDOS "B"
LIC. CAROLINA GUERRERO CUAMATZI
11-14-19 F-7021605 $1,011.42

JUZGADO CUADRAGÉSIMO SEXTO DE LO CIVIL
EXP. No. 1676/2024
EDICTO No. 9

NOTIFICACIÓN A: NOEMÍ MUÑOZ LÓPEZ

En los autos del juicio ESPECIAL HIPOTECARIO promovido por BANCO MERCANTIL DEL NORTE S.A. INSTITUTO DE BANCA MÚLTIPLE GRUPO FINANCIERO BANORTE en contra de NOEMÍ MUÑOZ LÓPEZ, expediente número 1676/2024, el C. Juez Cuadragésimo Sexto de lo Civil de la Ciudad de México, ordenó mediante proveídos de fecha diez de diciembre y veintiséis de junio ambos del año dos mil veinticuatro, notificarle que se señalaron las NUEVE HORAS CON TREINTA MINUTOS DEL DÍA CATORCE DE FEBRERO DE DOS MIL VEINTICINCO, para que tenga verificativo la audiencia de desahogo de pruebas y en preparación de la confesional ofrecida a cargo de la demandada NOEMÍ MUÑOZ LÓPEZ, mediante notificación personal cítese a los mismos, para que el día y hora que han sido señalados comparezcan a absolver posiciones por sí o por conducto de persona con facultades para absolver posiciones, apercibidos que de no hacerlo sin justa causa serán declarados confesos de aquellas que previamente sean calificadas de legales, con fundamento en el artículo 639 del código de procedimientos civiles. Lo que hago de su conocimiento para los efectos legales a que haya lugar.

Ciudad de México, 15 de enero del 2025
LA SECRETARIA DE ACUERDOS "B" POR MINISTERIO DE LEY
LIC. GUADALUPE IVETH ORTEGA CRUZ
6-11 F-3187549 $304.04

JUZGADO CUADRAGÉSIMO SEXTO DE LO CIVIL
EXP. No. 1966/2024
EDICTO No. 10

NOTIFICACIÓN A: SOLUCIONES PRACTICAS ALTEA, S.A. DE C.V.; ADAPTACIÓN AL MUNDO LABORAL EDIPO, S.A. DE C.V. Y RESTAURANTE INOVANDO CON LOS SABORES, S.A. DE C.V.

En los autos del juicio EJECUTIVO MERCANTIL promovido por BANCA MIFEL SOCIEDAD ANÓNIMA INSTITUCIÓN DE BANCA MÚLTIPLE GRUPO FINANCIERO MIFEL en contra de SOLUCIONES PRACTICAS ALTEA, S.A. DE C.V., ADAPTACIÓN AL MUNDO LABORAL EDIPO, S.A. DE C.V., RESTAURANTE INOVANDO CON LOS SABORES, S.A. DE C.V.; RAÚL MANUEL BEYRUTI SÁNCHEZ Y NADIA VELÁZQUEZ ESCUDERO, expediente número 1966/2024, el C. Juez Cuadragésimo Sexto de lo Civil de la Ciudad de México, ordenó mediante proveídos de fecha diez de diciembre y veintiséis de junio ambos del año dos mil veinticuatro, notificarle que se señalaron las NUEVE HORAS CON TREINTA MINUTOS DEL DÍA VEINTIOCHO DE FEBRERO DE DOS MIL VEINTICINCO, para que tenga verificativo la audiencia de desahogo de pruebas. Lo que hago de su conocimiento para los efectos legales a que haya lugar.

Ciudad de México, 15 de enero del 2025
LA SECRETARIA DE ACUERDOS "B" POR MINISTERIO DE LEY
LIC. GUADALUPE IVETH ORTEGA CRUZ
11-14 F-3223283 $272.00

JUZGADO CUADRAGÉSIMO SEXTO DE LO CIVIL
EXP. No. 622/2024
EDICTO No. 12

EN LOS AUTOS DEL JUICIO ESPECIAL HIPOTECARIO PROMOVIDO POR SCOTIABANK INVERLAT S.A., INSTITUCIÓN DE BANCA MÚLTIPLE, GRUPO FINANCIERO SCOTIABANK INVERLAT. EN CONTRA DE LUIS ALEJANDRO AMEZQUITA CANSECO, EXPEDIENTE NÚMERO 622/2024, SECRETARÍA "B". EL C. JUEZ CUADRAGÉSIMO SEXTO DE LO CIVIL DE LA CIUDAD DE MÉXICO, HA DICTADO UN AUTO DE FECHA TRECE DE ENERO DE DOS MIL VEINTICINCO, QUE EN SU PARTE CONDUCENTE, DICEN: EN LA CIUDAD DE MÉXICO A TRECE DE ENERO DE DOS MIL VEINTICINCO.- Agréguese a sus autos el escrito de cuenta de ROGER COSSÍO ALCALÁ apoderado legal de la parte actora, atento a su contenido, con apoyo en el artículo 272-G del Código de Procedimientos Civiles, a fin de evitar futuras nulidades, se deja sin efectos el auto de fecha cinco de noviembre del año dos mil veinticuatro, para quedar en los siguientes términos: "...A sus autos el escrito de la parte actora por conducto de su apoderado y vistas sus manifestaciones, así como los presentes autos, tomando en consideración que en los domicilios proporcionados por las dependencias, fueron agotados; por lo que de conformidad con el artículo 122 fracción II del Código de Procedimientos Civiles, se ordena emplazar al demandado LUIS ALEJANDRO AMEZQUITA CANSECO por medio de edictos los cuales deberán publicarse por tres veces de tres en tres días, en el periódico "EL DIARIO IMAGEN", así como en el "BOLETÍN JUDICIAL" debiendo mediar entre cada publicación dos días hábiles, en el que se haga una relación sucinta del contenido de los proveídos de fechas diecinueve de junio y primero de julio ambos de dos mil veinticuatro así como del presente proveído, haciéndole saber que deberá dar contestación a la demanda dentro de un plazo de TREINTA DÍAS contados. a partir del día siguiente a aquel en que se verifique la última publicación de las ordenadas, quedando a su disposición en la secretaria de acuerdos las copias de traslado respectivas, con el apercibimiento que de no hacerlo así, se seguirá el juicio en su rebeldía y las subsecuentes notificaciones se le realizarán por medio de Boletín Judicial, lo anterior de conformidad con el artículo 637 del Código de Procedimientos invocado, en la inteligencia que quedan a disposición de la citada codemandada las copias simples del escrito inicial de demandada y anexos respectivos en la SECRETARIA DE ACUERDOS "B" del H. JUZGADO CUADRAGÉSIMO SEXTO DE LO CIVIL DE PROCESO ESCRITO DEL TRIBUNAL SUPERIOR DE JUSTICIA DE LA CIUDAD DE MÉXICO, ubicado en DR.

SOLO CONSULTA
SOLO CONSULTA
SOLO CONSULTA

CLAUDIO BERNARD NO. 60, COLONIA DOCTORES, ALCALDÍA CUAUHTÉMOC, C.P. 06720, CIUDAD DE MÉXICO...". NOTIFÍQUESE.- Lo proveyó y firma el C. Juez Cuadragésimo sexto de lo Civil de Proceso Escrito Maestro SILVESTRE CONSTANTINO MENDOZA GONZÁLEZ ante su C. Secretaria de, Acuerdos por Ministerio de Ley, Licenciada GUADALUPE IVETH ORTEGA CRUZ que autoriza y da fe. CIUDAD DE MÉXICO A DIECINUEVE DE JUNIO DEL DOS MIL VEINTICUATRO.- Agréguese a sus autos el escrito de cuenta con el cual se le tienen por hechas sus manifestaciones, y en tiempo y forma desahogando la prevención hecha en autos, por lo que se procede a proveer su escrito inicial de demanda como sigue: Se tiene por presentado a SCOTIABANK INVERLAT S.A., INSTITUCIÓN DE BANCA MÚLTIPLE, GRUPO FINANCIERO SCOTIABANK INVERLAT por conducto de su apoderado legal ROGER COSSÍO ALCALÁ personería que acredita y se le reconoce en términos del instrumento notarial 40,457 que acompaña a su escrito, por señalado como domicilio y correo electrónico de su parte para efectos de oír y recibir notificaciones, documentos y valores el que indica. Asimismo, se tienen por autorizados para efectos de oír y recibir notificaciones y documentos, a las personas que refiere en su escrito inicial de demanda en términos del séptimo párrafo del artículo 112 del Código de Procedimientos Civiles. A quien se le tiene demandando en la vía ESPECIAL HIPOTECARIA de: LUIS ALEJANDRO AMEZQUITA CANSECO Las prestaciones que refiere, por las razones de hecho y de derecho que expone. Con fundamento en lo dispuesto por el artículo 255, 468, 470 y demás relativos del Código de Procedimientos Civiles, se admite a trámite la demanda en la vía y forma propuesta...". CIUDAD DE MÉXICO A PRIMERO DE JULIO DE DOS MIL VEINTICUATRO. "...se aclara la parte conducente del auto admisorio de demanda dice: "... se sirva emplazar a los codemandados... en términos el artículo", siendo lo correcto: "... se sirva emplazar a la parte demandada... en término del...".
Ciudad de México, 20 de enero del 2025
LA SECRETARIA DE ACUERDOS POR MINISTERIO DE LEY "B".
LIC. GUADALUPE IVETH ORTEGA CRUZ
11-17-21 F-1515414 $1,865.82

JUZGADO CUADRAGÉSIMO NOVENO DE LO CIVIL
EXP. No. 35/2022
EDICTO No. 4

En los autos de expediente número 35/2022, relativo al JUICIO ORDINARIA CIVIL, seguido por JUANA ORIHUELA JARAMILLO en contra de VICTORIA JARAMILLO CABRERA DE ORIHUELA y ELADIO ORIHUELA PÉREZ, la C. Jueza Cuadragésimo Noveno en Materia Civil de Proceso Escrito de la Ciudad de México, dicto diversos proveídos que en su parte conducente dice: "...Ciudad de México, veinte de agosto de dos mil veinticuatro. SEPROVEE RESPECTO DE LAS PRUEBAS OFRECIDAS POR LA PARTE ACTORA ÚNICA OFERENTE EN LOS SIGUIENTES TÉRMINOS: se admite la prueba confesional a cargo de los codemandados: VICTORIA JARAMILLO CABRERA DE ORIHUELA Y ELADIO ORIHUELA PÉREZ, y en su preparación CÍTESELES PERSONALMENTE, para que el día y hora que se señale a continuación comparezcan de manera personal y no por conducto de apoderado o representante legal, ante ésta presencia judicial a absolver posiciones que sean calificadas de legales, con el apercibimiento que en caso de no comparecer sin justa causa, se les declarará confesos de las posiciones que previamente sean calificadas de legales. SE ADMITEN: la presuncional en su doble aspecto legal y humana y la instrumental de actuaciones, y quedan desahogadas por su propia naturaleza..." otro auto "...Ciudad de México, diez de diciembre de dos mil veinticuatro. Dada nueva cuenta en el expediente, se señala nueva fecha para la celebración de la audiencia de desahogo de pruebas, para las NUEVE HORAS CON TREINTA MINUTOS DEL DÍA VEINTIOCHO DE FEBRERO DE DOS MIL VEINTICINCO, a efecto de que tenga verificativa la audiencia de ley, por lo cual dese cumplimiento al turno ordenado mediante auto de VEINTE DE AGOSTO DEL AÑO EN CURSO...".
Ciudad de México, 21 de enero del 2025
EL SECRETARIO DE ACUERDOS "A" POR MINISTERIO DE LEY DEL JUZGADO CUADRAGÉSIMO NOVENO EN MATERIA CIVIL DE PROCESO ESCRITO DE LA CIUDAD DE MÉXICO
LIC. GERARDO ULISES GUERRERO BAUTISTA
6-11 F-1056347 $474.92

JUZGADO CUADRAGÉSIMO NOVENO DE LO CIVIL
SECRETARÍA "B"
EXP. No. 1314/2024
EDICTO No. 6

En cumplimiento a lo ordenado en proveído de fecha treinta de enero del año dos mil veinticinco, dictado en los autos del Juicio de CONTROVERSIA DE ARRENDAMIENTO INMOBILIARIO promovido KALIS SESIN MARÍA GUADALUPE en contra de BA MAKEUP & IMAGE STUDIO S. DE R.L. DE C.V. y PROYECTOS Y CONSTRUCCIONES INTELIGENTES S.A. DE C.V. en el expediente 1314/2024, la C. Juez Interina Cuadragésimo Noveno de lo Civil de la Ciudad de México ordenó publicar dicho auto; mismo que a la letra dice: Ciudad de México, a veinte de septiembre del año dos mil veinticuatro. ...mediante EDICTOS que deberán publicarse por TRES VECES CONSECUTIVAS en BOLETÍN JUDICIAL, y por medio de cedula que se fijara en el lugar público de este juzgado, cítese a la demandada PROYECTOS Y CONSTRUCCIONES INTELIGENTES S.A. DE C.V., para que comparezca en el local de este Juzgado a las CATORCE HORAS DEL DÍA VEINTICUATRO DE OCTUBRE DEL AÑO EN CURSO para que haga pago de la cantidad de $459.995.34 (CUATROCIENTOS CINCUENTA Y NUEVE MIL NOVECIENTOS NOVENTA Y CINCO PESOS 34/100 M.N.), y a que fue condenada en la sentencia interlocutoria dictada en el presente juicio fecha primero de abril del año en curso o señale bienes de su propiedad suficientes a garantizar las prestaciones reclamadas, apercibida que de no hacerlo, el derecho para ello pasará a la actora... OTRO AUTO En la Ciudad de México a seis de diciembre de dos mil veinticuatro. ...cítese a la demandada PROYECTOS Y CONSTRUCCIONES INTELIGENTES, S.A. DE C.V., para que comparezca en el local de este juzgado a las DIEZ HORAS CON TREINTA MINUTOS DEL VEINTITRÉS DE ENERO DE DOS MIL VEINTICINCO para que haga pago de la cantidad de $459,995.34 (CUATROCIENTOS CINCUENTA Y NUEVE MIL NOVECIENTOS NOVENTA Y CINCO PESOS 34/100 M.N.), o señale bienes de su propiedad suficientes a garantizar las prestaciones reclamadas, apercibida que de no hacerlo, el derecho para ello pasará a la actora. OTRO AUTO ...En la Ciudad de México a treinta de enero de dos mil veinticinco. A sus autos el escrito presentado por la parte actora por conducto de su mandataria judicial, como lo solicita, se deja sin efectos la fecha señalada en auto de veintiuno de enero dos mil veinticinco y para que tenga verificativo la diligencia de requerimiento de pago y embargo ordenada en autos de veinte de septiembre y seis de diciembre ambos de dos mil veinticuatro, se señalan las DIEZ HORAS CON TREINTA MINUTOS DEL VEINTISIETE DE FEBRERO DE DOS MIL VEINTICINCO.
Ciudad de México, 31 de enero del 2025
EL SECRETARIO DE ACUERDOS "B"
LIC. VÍCTOR EDUARDO TEJEDA HERNÁNDEZ
11-12-13 F-6626163 $1,056.81

JUZGADO QUINCUAGÉSIMO QUINTO DE LO CIVIL
EXP. No. 1251/2010
EDICTO No. 6

EDICTO DE REMATE.
SE CONVOCAN POSTORES.
La C. Juez 55°. de lo Civil de Proceso Escrito del Tribunal Superior de Justicia de la Ciudad de México, en autos de fechas veintiocho de agosto del año dos mil veinticuatro Y siete de enero del año dos mil veinticinco, se señaló las DIEZ HORAS DEL DÍA SEIS DE MARZO DEL AÑO DOS MIL VEINTICINCO, para que tenga verificativo el remate en PRIMERA ALMONEDA, en el juicio EJECUTIVO MERCANTIL promovido por BRUDIFARMA, S.A. DE C.V., en contra de ROSALINDA MORA VÁZQUEZ y PATRICIA GUERRERO LÓPEZ, expediente 1251/2010, respecto del bien inmueble ubicado en: CASA TIPO C 2, DEL CONDOMINIO HORIZONTAL "LOS ÁLAMOS"

SOLO CONSULTA

Y LOTE DE TERRENO SOBRE EL CUAL ESTÁ CONSTRUIDO LOTE 25, UBICADO EN LA CALLE PROLONGACIÓN ÁLAMO, NÚMERO 25, COLONIA POBLADO DE SANTIAGO OCCIPACO, MUNICIPIO NAUCALPAN DE JUÁREZ, ESTADO DE MÉXICO, CON UNA SUPERFICIE DE 127.08, METROS CUADRADOS; por consiguiente, convóquense a postores por medio de edictos, los cuales deberán FIJARSE POR DOS VECES, debiendo mediar entre la primera y la última publicación NUEVE días y entre la última publicación y la fecha de remate un plazo no menor de cinco días, publicaciones que deberán de realizarse ante la Secretaria de Finanzas del Gobierno de la Ciudad de México, en la Tabla de Avisos de este Juzgado, en el Boletín Judicial, en el periódico "LA JORNADA", lo anterior con fundamento en lo dispuesto por los artículos 1411 y 1412 del Código de Comercio; sirviendo de base para el remate la cantidad de: $3,647,000.00 (TRES MILLONES SEISCIENTOS CUARENTA Y SIETE MIL PESOS 00/100 M.N.) cantidad que resulta de avalúo rendido por el perito de la parte actora en el presente Juicio. Asimismo, servirá como postura legal, las dos terceras partes, del precio que se ha fijado al bien inmueble a rematar. Por lo que, para tomar parte en la subasta, deberán los licitadores, formular por escrito las posturas, expresando en el mismo, el nombre, la capacidad legal, su domicilio, la cantidad que ofrezca por los bienes, la cantidad que se dé de contado, los términos en que se haya de pagar el resto, el interés anual que deba causar la suma que se quede reconociendo, y finalmente la sumisión expresa al Tribunal que conozca del negocio, una vez cumplidos dichos requisitos, deberán consignar previamente a la audiencia de Ley, en billete de depósito o en cheque certificado, a favor de este Tribunal, una cantidad igual por lo menos al diez por ciento efectivo del valor de los bienes, que sirva de base para el remate, sin cuyo requisito no serán admitidos, asimismo, se devolverán dichas consignaciones a sus respectivos dueños acto continuo al remate, excepto la que corresponda al mejor postor, la cual se reservará en depósito como garantía del cumplimiento de su obligación y, en su caso, como parte del precio de la venta. NOTIFÍQUESE
LA SECRETARIA DE ACUERDOS
LIC. NANCY HAYDE LÓPEZ FRÍAS
11-25 F-6019945 $798.88

JUZGADO SEXAGÉSIMO SEGUNDO DE LO CIVIL
SECRETARÍA "B"
EXP. No. 462/2023
EDICTO No. 5

En los autos del del juicio ESPECIAL HIPOTECARIO, promovido por BBVA MÉXICO, S.A., INSTITUCIÓN DE BANCA MÚLTIPLE, GRUPO FINANCIERO BBVA MÉXICO en contra de RAFAEL BARRÓN QUIROZ Y MARTHA CRISTINA MARTÍNEZ MARTÍNEZ, expediente número 462/2023, la C. JUEZ SEXAGÉSIMO SEGUNDO CIVIL de la Ciudad de México, dictó autos que dice: "Se hace constar y certifica, que todas las actuaciones judiciales del presente expediente, han sido digitalizadas y cotejadas: por lo que obran fielmente en su expediente digital, gozando ambas versiones de los mismos efectos legales" 462/2023 folio 69 Ciudad de México, a trece de enero de dos mil veinticinco. Agréguese a sus autos el escrito del apoderado de la parte actora; como lo solicita, con fundamento en el artículo 272-G del Código de Procedimientos Civiles, en regularización del procedimiento, se aclara el auto de fecha tres de diciembre de dos mil veinticuatro, en el sentido que el mismo deberá publicarse en el Boletín Judicial por dos veces de tres en tres días, de acuerdo a lo establecido en el artículo 639 del Código de Procedimientos Civiles, en consideración que el emplazamiento se realizó por edictos, por lo que, el presente proveído deberá formar parte del que se aclara y de las reproducciones que del mismo se obtengan. Asimismo, se deja sin efectos lo fecha audiencia señalada en el proveído antes mencionado y en su lugar SE SEÑALAN LAS DIEZ HORAS DEL DÍA TRECE DE FEBRERO DE DOS MIL VEINTICINCO, para que tenga verificativo la audiencia de desahogo de pruebas y alegatos en el presente asunto. OTRO AUTO – 462/2023 folio 76 Ciudad de México, a tres de diciembre de dos mil veinticuatro. Agréguese a sus autos el escrito del apoderado de lo parte actora; vista la certificación de fecha veintidós de octubre del año en curso, y toda vez que la parte demandado RAFAEL BARRÓN QUIROZ y MARTHA CRISTINA MARTÍNEZ MARTÍNEZ no dieron contestación a la demanda instaurada en su contra, con fundamento en el artículo 133 del Código de Procedimientos Civiles se tiene por acusada la rebeldía en que incurrieron y por precluido su derecho para hacerlo con posterioridad; por lo que, se hace efectivo el apercibimiento decretado en auto de dieciocho de mayo de dos mil veintitrés y se tiene por contestada la demanda en sentido negativo; asimismo, se ordena que las notificaciones personales que en su caso se lleguen a ordenar les surtan efectos a la parte demandada por medio de Boletín Judicial, lo anterior con fundamento en los artículos 271 y 637 del citado ordenamiento legal. Por corresponder al estado procesal de los presentes autos, con fundamento en el artículo 471 del Código de Procedimientos Civiles se señalan las DIEZ HORAS DEL DÍA DIECISIETE DE ENERO DE DOS MIL VEINTICINCO, para que tenga verificativo la audiencia de desahogo de pruebas y alegatos; en consecuencia, se provee respecto de las pruebas ofrecidas por la parte actora en los siguientes términos: De la parte actora se admite: Testimonio notarial número 46,894. Copia certificada del instrumento notarial número 129,253. Estado de cuenta certificado. Instrumental de actuaciones y presuncional legal y humana. La parte demandada no ofreció pruebas. NOTIFÍQUESE. Lo proveyó y firma la C. Juez Interina Sexagésimo Segundo de lo Civil de la Ciudad de México, Licenciada Beatriz Elízabeth Silva Mata, quien actúa asistida de la Secretaria de Acuerdos "B", Licenciada Jessica Rodríguez Luna, que autoriza y da fe. Doy Fe.
Ciudad de México, 15 de enero del 2025
LA SECRETARIA DE ACUERDOS "B"
LIC. JESSICA RODRÍGUEZ LUNA
6-11 F-3134694 $959.08

JUZGADO SEXAGÉSIMO SEGUNDO DE LO CIVIL
EXP. No. 831/2019
EDICTO No. 8

EN LOS AUTOS DEL JUICIO CONTROVERSIA DE ARRENDAMIENTO, PROMOVIDO POR ABUD RIVERA JOSÉ ANTONIO, EN CONTRA DE PETROMAJ, S.A. DE C.V. Y RITA CANDELARIA ESTRELLA VALENCIA, EXPEDIENTE NÚMERO 831/2019, LA C. JUEZ SEXAGÉSIMO SEGUNDO DE LO CIVIL, DICTÓ UN AUTO QUE A LA LETRA DICE: Ciudad de México, a veinticuatro de enero del año dos mil veinticinco. Dada nueva cuenta; con fundamento en lo dispuesto por el artículo 272-G del Código de Procedimientos Civiles, en regularización del procedimiento, se aclara la parte conducente del auto de fecha trece de enero de dos mil veinticinco identificado como 831/2019-78, en el que se señaló: "...se señalan las ONCE HORAS DEL DÍA VEINTISIETE DE FEBRERO DEL AÑO DOS MIL VEINTICUATRO..." siendo lo correcto: "...se señalan las ONCE HORAS DEL DÍA VEINTISIETE DE FEBRERO DEL AÑO DOS MIL VEINTICINCO..." En el entendido que, lo demás del proveído antes referido, queda intocado, por lo que, la presente aclaración deberá formar parte integral del referido auto y de las reproducciones que del mismo se obtengan. Notifíquese. Lo proveyó y firma la C. Juez Interina Sexagésimo Segundo de lo Civil de la Ciudad de México, Licenciada Beatriz Elizabeth Silva Mata, quien actúa asistida del Secretario de Acuerdos "A", Licenciado Miguel Ángel Enzástigue Rojas, que autoriza y da fe. Doy Fe. Maer Ciudad de México, a trece de enero de dos mil veinticinco. A sus autos el escrito del apoderado legal de la parte actora; por hechas sus manifestaciones; como lo solicita, a fin de dar cumplimiento a lo ordenado en auto de veintidós de junio de dos mil veintidós, modificado en sentencia interlocutoria de veintidós de septiembre de dos mil veintidós, así como a la sentencia interlocutoria de fecha veintiséis de octubre de dos mil veintiuno, con fundamento en el artículo 535 Código de Procedimientos Civiles mediante EDICTOS que se publiquen por tres veces consecutivas en el Boletín Judicial y mediante cédula que se fije en el tablero de avisos de este Juzgado, requiérase a la codemandada RITA CANDELARIA ESTRELLA VALENCIA para que a las ONCE

SOLO CONSULTA
SOLO CONSULTA
SOLO CONSULTA

HORAS DEL DÍA VEINTISIETE DE FEBRERO DEL AÑO DOS MIL VEINTICUATRO comparezca al local de este Juzgado, ubicado en el segundo piso de la Torre sur, de Avenida Niños Héroes No. 132, Col. Doctores, Alcaldía Cuauhtémoc, C.P. 06720, Ciudad de México, ante la Secretaria Actuaria de la adscripción a realizar el pago a la parte actora ABUD RIVERA JOSÉ ANTONIO, o a quien legalmente sus derechos represente, de la cantidad cierta, liquida y exigible de $564,471.60 (QUINIENTOS SESENTA Y CUATRO MIL CUATROCIENTOS SETENTA Y UN PESOS 60/100 M.N.), por concepto de rentas y sus respectivos incrementos causadas por el período comprendido del mes de septiembre de dos mil diecinueve hasta el mes de agosto de dos mil veintiuno en su caso señale bienes para embargo, apercibida que de no hacerlo o no comparecer sin justa causa, ese derecho pasará a la parte actora. Queda a disposición de la parte interesada el oficio y edictos ordenados para su diligenciación. Elabórense la cédula de notificación y entréguese al Secretario Actuario para su diligenciación. NOTIFÍQUESE. Lo proveyó y firma la C. Juez Interina Sexagésimo Segundo de lo Civil de la Ciudad de México, Licenciada Beatriz Elizabeth Silva Mata, quien actúa asistida del Secretario de Acuerdos "A", Licenciado Miguel Ángel Enzástigue Rojas, que autoriza y da fe. Doy Fe.
Ciudad de México, 28 de enero del 2025
EL SECRETARIO DE ACUERDOS "A"
LIC. MIGUEL ÁNGEL ENZÁSTIGUE ROJAS
11-12-13 F-3448648 $1,422.60

JUZGADO SEXAGÉSIMO SEGUNDO DE LO CIVIL
EXP. No. 831/2019
EDICTO No. 9

EN LOS AUTOS DEL JUICIO CONTROVERSIA DE ARRENDAMIENTO, PROMOVIDO POR ABUD RIVERA JOSÉ ANTONIO, EN CONTRA DE PETROMAJ, S.A. DE C.V. Y RITA CANDELARIA ESTRELLA VALENCIA, EXPEDIENTE NÚMERO 831/2019, LA C. JUEZ SEXAGÉSIMO SEGUNDO DE LO CIVIL, DICTÓ UN AUTO QUE A LA LETRA DICE: Ciudad de México, a veinticuatro de enero del año dos mil veinticinco. Dada nueva cuenta; con fundamento en lo dispuesto por el artículo 272-G del Código de Procedimientos Civiles, en regularización del procedimiento, se aclara la parte conducente del auto de fecha trece de enero de dos mil veinticinco identificado como 831/2019-81, en el que se señaló: "...se señalan las DOCE HORAS DEL DÍA VEINTISIETE DE FEBRERO DEL AÑO DOS MIL VEINTICUATRO..." siendo lo correcto: "...se señalan las ONCE HORAS DEL DÍA VEINTISIETE DE FEBRERO DEL AÑO DOS MIL VEINTICINCO..." En el entendido que, lo demás del proveído antes referido, queda intocado, por lo que, la presente aclaración deberá formar parte integral del referido auto y de las reproducciones que del mismo se obtengan. Notifíquese. Lo proveyó y firma la C. Juez Interina Sexagésimo Segundo de lo Civil de la Ciudad de México, Licenciada Beatriz Elizabeth Silva Mata, quien actúa asistida del Secretario de Acuerdos "A", Licenciado Miguel Ángel Enzástigue Rojas, que autoriza y da fe. Doy Fe. Maer Ciudad de México, a trece de enero de dos mil veinticinco. A sus autos el escrito del apoderado legal de la parte actora; por hechas sus manifestaciones; como lo solicita, con fundamento en el artículo 535 Código de Procedimientos Civiles, mediante EDICTOS que se publiquen por tres veces consecutivas en el Boletín Judicial y mediante cédula que se fije en el tablero de avisos de este Juzgado, requiérase a la codemandada RITA CANDELARIA ESTRELLA VALENCIA para que a las DOCE HORAS DEL DÍA VEINTISIETE DE FEBRERO DEL AÑO DOS MIL VEINTICUATRO comparezca al local de este Juzgado, ubicado en el segundo piso de la Torre sur, de Avenida Niños Héroes No. 132, Col. Doctores, Alcaldía Cuauhtémoc, C.P. 06720, Ciudad de México, ante la Secretaria Actuaria de la adscripción a realizar el pago a la parte actora ABUD RIVERA JOSÉ ANTONIO, la cantidad de $634,840.74 (SEISCIENTOS TREINTA Y CUATRO MIL OCHOCIENTOS CUARENTA PESOS 74/100 M.N.) por concepto de intereses moratorios generados sobre rentas no pagadas a partir del mes de octubre de dos mil dieciocho al mes de agosto de dos mil veintiuno, cantidad cuantificada en sentencia interlocutoria de veintinueve de marzo de dos mil veintidós o en su caso señalen bienes para embargo, apercibidos que de no hacerlo o no comparecer sin justa causa, ese derecho pasará a la parte actora. Queda a disposición de la parte interesada el oficio y edictos ordenados, para su diligenciación. Elabórense la cédula de notificación y entréguese al Secretario Actuario para su diligenciación. NOTIFÍQUESE. Lo proveyó y firma la C. Juez Interina Sexagésimo Segundo de lo Civil de la Ciudad de México, Licenciada Beatriz Elizabeth Silva Mata, quien actúa asistida del Secretario de Acuerdos "A", Licenciado Miguel Ángel Enzástigue Rojas, que autoriza y da fe. Doy Fe.
Ciudad de México, 28 de enero del 2025
EL SECRETARIO DE ACUERDOS "A"
LIC. MIGUEL ÁNGEL ENZÁSTIGUE ROJAS
11-12-13 F-6362230 $1,299.78

JUZGADO SEXAGÉSIMO CUARTO DE LO CIVIL
SECRETARÍA "A"
EXP. No. 281/2007
EDICTO No. 6

EN LOS AUTOS DEL JUICIO ESPECIAL HIPOTECARIO, PROMOVIDO POR SOCIEDAD HIPOTECARIA FEDERAL S.N.C. INSTITUCIÓN DE BANCA DE DESARROLLO EN SU CARÁCTER DE FIDUCIARIO SUSTITUTO DEL FONDO DE OPERACIÓN Y FINANCIAMIENTO BANCARIO A LA VIVIENDA (FOVI) CONTRA LUZ MARÍA MEDINA ALMANZA, EXPEDIENTE 281/2007, EL JUEZ INTERINO SEXAGÉSIMO CUARTO DE LO CIVIL DE LA CIUDAD DE MÉXICO, LICENCIADO JUAN CARLOS LÓPEZ GONZÁLEZ, DICTÓ LO SIGUIENTE QUE EN LO CONDUCENTE DICE: "(...) RESUELVE PRIMERO.- Ha sido procedente la vía ESPECIAL HIPOTECARIA en la que la parte actora SOCIEDAD HIPOTECARIA FEDERAL S.N.C. INSTITUCIÓN DE BANCA DE DESARROLLO EN SU CARÁCTER DE FIDUCIARIO SUSTITUTO DEL FONDO DE OPERACIÓN Y FINANCIAMIENTO BANCARIO A LA VIVIENDA (FOVI), probo su acción y la demandada LUZ MARÍA MEDINA ALMANZA se constituyó en rebeldía, en consecuencia; SEGUNDO.- Se condena a la demandada LUZ MARÍA MEDINA ALMANZA a pagar a la actora o a quien sus derechos legalmente represente la cantidad de $168,119.17 (CIENTO SESENTA Y OCHO MIL CIENTO DIECINUEVE PESOS 17/100 M. N.) por concepto de suerte principal, lo que deberá hacer dentro del término de CINCO DÍAS contados a partir del día siguiente a aquel en que se encuentre legalmente firme la presente resolución, apercibiéndola que en caso de no hacerlo, será sacado a remate el bien dado en garantía y con su producto se pagará al acreedor. TERCERO.- Notifíquese.- Así, definitivamente juzgando lo resolvió y firma el C. JUEZ INTERINO, SEXAGÉSIMO CUARTO DE LO CIVIL DE PROCESO ESCRITO DE LA CIUDAD DE MÉXICO, LICENCIADO JUAN CARLOS LÓPEZ GONZÁLEZ, ante el C. Secretario de Acuerdos A, Maestro Jorge Roberto Mayagoittia Miguel, con quien actúa y que da fe." DOS FIRMAS "CIUDAD DE MÉXICO, A QUINCE DE NOVIEMBRE DEL AÑO DOS MIL VEINTICUATRO. (...) toda vez que por una imprecisión en la Sentencia definitiva de fecha cuatro de noviembre del dos mil veinticuatro, en la parte resolutiva se omitió condenar a la demandada la pago de los intereses ordinarios y moratorios, por lo que con la finalidad de dar congruencia a la sentencia definitiva de acuerdo a los considerandos, deberá de agregarse al resolutivo Tercero, lo relativo a la condena de intereses ordinarios y moratorios, para quedar de la siguiente manera se dijo lo siguiente: I.- En el resolutivo Tercero, se dijo: "...Notifíquese...", lo que es inexacto, por lo que se deja sin efectos, DEBIENDO SER LO CORRECTO "...Tercero: Se condena a la demandada LUZ MARÍA MEDINA ALMANZA a pagar a la actora, intereses ordinarios y moratorios, del mes de agosto de dos mil tres, hasta la total solución del presente asunto, liquidación que se hará en ejecución de sentencia..." "...Cuarto.- Notifíquese...". Aclaración que se realiza, en términos del artículo 84 del Código de Procedimientos Civiles para la Ciudad de México, (...) la que deberá formar parte integrante de la sentencia

SOLO CONSULTA SOLO CONSULTA SOLO CONSULTA

de fecha cuatro de noviembre del dos mil veinticuatro, quedando intocado el resto de la resolución. Notifíquese. - Lo proveyó y firma el C. Juez Interino Sexagésimo Cuarto de lo Civil de Proceso Escrito, Licenciado Juan Carlos López González, ante el ante el C. Secretario de Acuerdos maestro JORGE ROBERTO MAYAGOITTIA MIGUEL, quien autoriza y da fe. JCLG/maha." DOS FIRMAS "CIUDAD DE MÉXICO, A NUEVE DE DICIEMBRE DEL AÑO DOS MIL VEINTICUATRO. (...) toda vez que por una imprecisión en la Sentencia definitiva de fecha cuatro de noviembre del dos mil veinticuatro, en la parte resolutiva se omitió notificar a la demandada los resolutivos mediante edictos, por lo que con la finalidad de dar congruencia a la sentencia definitiva, deberá de agregarse al resolutivo Cuarto, lo relativo a la notificación, para quedar de la siguiente manera se dijo lo siguiente: I.- En el resolutivo Cuarto, se dijo: "...Cuarto. Notifíquese...", por lo que se deja sin efectos, DEBIENDO DECIR "..CUARTO: Notifíquese. Tomando en consideración que la demandada fue emplazada por edictos, con fundamento en lo dispuesto por el artículo 639, del Código de Procedimientos Civiles para la Ciudad de México, publíquense los puntos resolutivos de esta sentencia dos veces de tres en tres días, en el Boletín Judicial de este Tribunal...". Aclaración que se realiza, en términos del artículo 84 del Código de Procedimientos Civiles para la Ciudad de México, que permite al suscrito corregir algún concepto o imprecisión de la sentencia sin alterar su esencia, la que deberá formar parte integrante de la sentencia de fecha cuatro de noviembre del dos mil veinticuatro, quedando intocado el resto de la resolución. Notifíquese.- Lo proveyó y firma el C. Juez Interino Sexagésimo Cuarto de lo Civil de Proceso Escrito, Licenciado Juan Carlos López González, ante el ante el C. Secretario de Acuerdos maestro JORGE ROBERTO MAYAGOITTIA MIGUEL, quien autoriza y da fe. JCLG/maha." DOS FIRMAS
Ciudad de México, 30 de enero del 2025
EL SECRETARIO DE ACUERDOS "A"
MTRO. JORGE ROBERTO MAYAGOITTIA MIGUEL
11-14 F-14976530 $1,345.34

JUZGADO SEXAGÉSIMO QUINTO DE LO CIVIL
SECRETARÍA "A"
EXP. No. 413/2021
EDICTO No. 5

C. MARÍA DEL ROSARIO LUNA ROMERO.
En los autos del Juicio ESPECIAL HIPOTECARIO, seguido por VÁZQUEZ PÉREZ NANCY en contra de MARÍA DEL ROSARIO LUNA ROMERO, Expediente número 413/2021, el C. Juez Sexagésimo Quinto de lo Civil de la Ciudad de México, por autos de fechas veintinueve de abril y veintisiete de septiembre de dos mil veinticuatro, ordenó notificar a la demandada MARÍA DEL ROSARIO LUNA ROMERO, un auto que en su parte conducente dice: Ciudad de México, a seis de octubre del año dos mil veintidós. Agréguese a sus autos el escrito de NANCY VÁZQUEZ PÉREZ a quien se le reconoce el carácter de cesionaria y actora en el presente juicio, toda vez que con fecha ocho de agosto del año dos mil veintitrés, TERTIUS SOCIEDAD ANÓNIMA PROMOTORA DE INVERSIÓN DE CAPITAL VARIABLE, quien a su vez es apoderada de la actora HSBC MÉXICO SOCIEDAD ANONIMA, INSTITUCIÓN DE BANCA MULTIPLE, GRUPO FINANCIERO HSBC, DIVISIÓN FIDUCIARIA EN SU CARÁCTER DE FIDUCIARIO DEL FIDEICOMISO IRREVOCABLE DE ADMINISTRACIÓN IDENTIFICADO CON EL NÚMERO F/267557 como cedente, celebró contrato de cesión de derechos litigiosos, de crédito y los que le correspondan con NANCY VÁZQUEZ PÉREZ, como cesionaria, como se desprende de la copia certificada del instrumento notarial número 8,232, de fecha ocho de agosto del año en curso, pasado ante la fe de la Notario Público número Diecisiete de Tula de Allende, Hidalgo, que exhibe. Por señalado como domicilio para oír y recibir notificaciones el que refiere. Una vez que la profesionista que autoriza en términos del artículo 112, párrafo cuarto del Código de Procedimientos Civiles, exhiba copia simple de su registro ante la Primera Secretaria de Acuerdos de la Presidencia y del H. Pleno de este Tribunal, se proveerá lo conducente; mientras tanto se le tiene por autorizada únicamente para oír y recibir notificaciones. Por autorizadas a las demás personas que indica para los fines que señala. Gírese oficio a la C. Directora de la Oficialía de Partes Común Civil y Familiar de este Tribunal para que se corrija el registro respectivo. Por señalado como domicilio para oír y recibir notificaciones el que refiere. NOTIFÍQUESE PERSONALMENTE A LA DEMANDADA. Lo proveyó y firma el C. JUEZ SEXAGÉSIMO QUINTO DE LO CIVIL LICENCIADO JULIÁN ENRÍQUEZ ESCOBEDO. Con fundamento en el artículo 115 del Código de Procedimientos Civiles, se hace del conocimiento de las partes que a partir de esta fecha la C. Secretaria de Acuerdos "A", es la Licenciada Patricia Minerva Caballero Aguilar, que da fe. Dos firmas ilegibles. Rúbricas.
LA SECRETARIA DE ACUERDOS "A"
LIC. PATRICIA MINERVA CABALLERO AGUILAR
11-14 F-3841509 $706.32

JUZGADO SEXAGÉSIMO SÉPTIMO DE LO CIVIL
SECRETARÍA "B"
EXP. No. 392/2023
EDICTO No. 6

En cumplimiento a lo ordenado en auto de VEINTIOCHO DE NOVIEMBRE DE DOS MIL VEINTICUATRO, relativo a los autos del juicio ESPECIAL HIPOTECARIO promovido por SOCIEDAD HIPOTECARIA FEDERAL SOCIEDAD NACIONAL DE CRÉDITO, INSTITUCIÓN DE BANCA DE DESARROLLO EN SU CARÁCTER DE FIDUCIARIO SUSTITUTO DEL "FONDO DE OPERACIÓN Y FINANCIAMIENTO BANCARIO A LA VIVIENDA" (EN LO SUCESIVO "FOVI")., en contra de MARÍA LUISA JUÁREZ GONZÁLEZ, expediente número 392/2023, se ordenó emplazar a la demandada MARÍA LUISA JUÁREZ GONZÁLEZ mediante EDICTOS que deberán publicarse por tres veces, de tres en tres días tanto en el boletín judicial como en el periódico LA RAZÓN debiendo mediar entre cada publicación dos días hábiles y conforme a lo dispuesto por el artículo 128 del Código de Procedimientos Civiles aplicable en la Ciudad de México, con el apercibimiento que en caso de omitir su contestación se seguirá el juicio en su rebeldía, y asimismo hágase del conocimiento que se encuentran a su disposición en esta Secretaría las copias de traslado correspondientes por un término de CUARENTA DÍAS HÁBILES contados del día siguiente al de la última publicación del edicto y que cuenta con un plazo de quince días posteriores al vencimiento del término señalado para producir su contestación a la demanda entablada en su contra, término que empezará a correr a partir del día siguiente de la última publicación de los edictos y en relación sucinta de las prestaciones reclamadas a dicha demandada se precisan a continuación: El pago de la cantidad de $297,555.36 (DOSCIENTOS NOVENTA Y SIETE MIL QUINIENTOS CINCUENTA Y CINCO PESOS, TREINTA Y SEIS CENTAVOS, M.N.) por concepto de SALDO TOTAL que lo conforman los saldos que se señalan en el escrito inicial de demanda. Como consecuencia de las prestaciones anteriores, ordenar el REMATE y VENTA JUDICIAL del Inmueble dado en Garantía Hipotecaria, a efecto de que con el producto de la venta se haga pago a mi mandante hasta donde alcance de todas y cada una de las prestaciones que se reclaman. H) El pago de los GASTOS Y COSTAS que se originen con motivo de la tramitación del presente juicio, los que serán cuantificados en ejecución de sentencia.
LA SECRETARIA DE ACUERDOS "B"
LIC. JENIFFER ALINE LANDA RUEDA
31-6-11 F-14960711 $891.27

JUZGADO PRIMERO DE LO FAMILIAR
EXP. No. 617/2007
EDICTO No. 3

En cumplimiento a lo ordenado en auto de fecha siete de enero del dos mil veinticinco, dictados en los autos del INCIDENTE DE REPOSICIÓN DE AUTOS DERIVADO DEL JUICIO DE CONTROVERSIA DEL ORDEN FAMILIAR, PROMOVIDO POR FLORES RÍOS ISABEL EN CONTRA DE

SOLO CONSULTA
SOLO CONSULTA
SOLO CONSULTA

JAVIER SOLORZA FERIA, expediente 617/2007, el C. Juez Primero de lo Familiar de la Ciudad de México, con apoyo en lo dispuesto por el artículo 122 Fracción II del Código de Procedimientos Civiles, a fin de que se notifique a la C. FLORES RÍOS ISABEL del presente incidente, haciéndole saber que cuenta con el término de QUINCE DÍAS para contestar el incidente, quedando las copias simples para el traslado de ley a su disposición en la Secretaría "A" de este Juzgado, apercibido que en caso de no hacerlo dentro del término señalado, SERÁ DECLARADO REBELDE Y SE PROVEERÁ LO CONDUCENTE, de conformidad con lo dispuesto por el artículo 287 del Código Civil.
Ciudad de México, 8 de enero del 2025.
EL SECRETARIO DE ACUERDOS "A" DEL JUZGADO PRIMERO DE LO FAMILIAR DEL TRIBUNAL SUPERIOR DE JUSTICIA DE LA CIUDAD DE MÉXICO
LIC. JUAN GUADALUPE MORENO GALVÁN.
6-11-14 F-5405046 $408.00

JUZGADO PRIMERO DE LO FAMILIAR
EXP. No. 47/2002
EDICTO No. 4

En cumplimiento a lo ordenado en auto de fecha veintitrés de enero del dos mil veinticinco, dictados en los autos del INCIDENTE DE CANCELACIÓN DE PENSIÓN ALIMENTICIA DERIVADO DEL JUICIO DE CONTROVERSIA DEL ORDEN FAMILIAR, PROMOVIDO POR TREJO MÉNDEZ IRENE EN CONTRA DE JORGE ISMAEL AGUILAR BERNAL, expediente 47/2002, el C. Juez Primero de lo Familiar de la Ciudad de México, con apoyo en lo dispuesto por el artículo 122 Fracción II del Código de Procedimientos Civiles, fin de que se emplace a la Liliana Yazmín Aguilar Trejo, en el presente incidente, haciéndole saber que cuenta con el término de quince días, para contestar la demanda incidental instaurada en su contra, quedando las copias simples para el traslado a su disposición en la Secretaría "A" de este Juzgado, apercibida, que en caso de no hacerlo dentro del término señalado, será declarada rebelde y se proveerá lo conducente, de conformidad con lo dispuesto por el artículo 287 del Código Civil.
Ciudad de México, 27 de enero del 2025.
EL SECRETARIO DE ACUERDOS "A" DEL JUZGADO PRIMERO DE LO FAMILIAR DEL TRIBUNAL SUPERIOR DE JUSTICIA DE LA CIUDAD DE MÉXICO.
LIC. JUAN GUADALUPE MORENO GALVÁN.
6-11-14 F-333026V723 $424.02

JUZGADO PRIMERO DE LO FAMILIAR
EXP. No. 815/1985
EDICTO No. 5

En el Juzgado Primero familiar de la ciudad de México, a siete de enero de dos mil veinticinco, En el Juicio CONTROVERSIA DEL ORDEN FAMILIAR, ALIMENTOS, promovido por HERNÁNDEZ GÓMEZ MÓNICA en contra de ADRIÁN IBARRA JARAMILLO, número de expediente 815/1985, con apoyo en lo dispuesto por el artículo 122 Fracción II del Código de Procedimientos Civiles, PUBLÍQUENSE EDICTOS, por tres veces de tres en tres días, debiendo mediar entre cada publicación dos días hábiles en el BOLETÍN JUDICIAL y en el periódico "EL SOL DE MÉXICO". C. GUSTAVO ADRIÁN IBARRA HERNÁNDEZ a efecto de que dentro del término de TRES DÍAS, manifieste si es su voluntad continuar con la acción que fue ejercitada por su progenitora HERNÁNDEZ GÓMEZ MÓNICA, quien actuaba en su representación en ejercicio de la patria potestad, con el apercibimiento que en caso de no hacerlo así, se tendrá por declarado rebelde y se procederá conforme a derecho corresponda.
Ciudad de México, 20 de enero del 2025
EL SECRETARIO DE ACUERDOS "A" DEL JUZGADO PRIMERO DE LO FAMILIAR DEL TRIBUNAL SUPERIOR DE JUSTICIA DE LA CIUDAD DE MÉXICO
LIC. JUAN GUADALUPE MORENO GALVÁN
11-14-19 F-1316485 $408.00

JUZGADO DÉCIMO TERCERO DE LO FAMILIAR
EXP. No. 816/2019
EDICTO No. 2

EN LOS AUTOS RELATIVOS A LA SOLICITUD DE LA SUCESIÓN TESTAMENTARIA a bienes de CENTENO RODRÍGUEZ VÍCTOR EXPEDIENTE 816/2019, LA C. JUEZ DÉCIMO TERCERO DE LO FAMILIAR DE ESTA CIUDAD DICTÓ EL SIGUIENTE AUTO DE FECHA NUEVE DE ENERO DEL DOS MIL VEINTICINCO: "Con fundamento en lo dispuesto por el artículo 807 del Código de Procedimientos Civiles, se ordena la Publicación de Edictos por TRES VECES DE TRES EN TRES DÍAS en el Boletín Judicial y en el Periódico "Diario de México", haciéndoles saber a los los CC. RODRIGO e ISAAC ambos de apellidos CENTENO COLÍN notifíquese a los mismos en términos de lo que dispone la fracción II del artículo 122 del Código de Procedimientos Civiles en la que tendrá verificativo la audiencia a que se refiere el artículo 790 del Código de Procedimientos Civiles a las ONCE HORAS CON TREINTA MINUTOS DEL DÍA VEINTIOCHO DE MARZO DEL AÑO DOS MIL VEINTICINCO, apercibidos que para el caso de inasistencia a la misma, serán representados por el C. AGENTE DEL MINISTERIO PÚBLICO DE LA ADSCRIPCIÓN."
Ciudad de México, 24 de enero del 2025
EL SECRETARIO DE ACUERDOS
LIC. ÁNGEL DAVID CARMONA DÁVILA
11-14-19 F-14976538 $410.67

JUZGADO DÉCIMO SEXTO DE LO FAMILIAR
EXP. No. 570/1997
EDICTO No. 1

En los autos relativos al INCIDENTE DE CANCELACIÓN DE PENSIÓN ALIMENTICIA promovido por MELCHOR ÁNGULO BUELNA en contra de GAYTÁN SANTOS VANESSA ISABEL Y SHANNON NICOLE ÁNGULO GAYTÁN, derivado de las DILIGENCIAS DE JURISDICCIÓN VOLUNTARIA, APROBACIÓN DE CONVENIO promovido por GAYTÁN SANTOS VANESSA ISABEL y MELCHOR ÁNGULO BUELNA expediente 570/1997el C. Juez Décimo Sexto de lo Familiar de la Ciudad de México mediante proveído de fecha veintiuno de enero del año dos mil veinticinco, ordeno: "...Se deja sin efectos la audiencia celebrada el día trece de enero de dos mil veinticinco, por los razonamientos antes vertidos, ordenando la reposición de dicha actuación procesal, y en consecuencia, para que tenga verificativo la audiencia de desahogo de pruebas y alegatos se señalan las DOCE HORAS CON TREINTA MINUTOS DEL DÍA VEINTISÉIS DEL MES DE FEBRERO DEL AÑO DOS MIL VEINTICINCO...".
Ciudad de México, 31 de enero del 2025
LA SECRETARIA DE ACUERDOS "B"
LIC. LETICIA CANO RAMÍREZ
11-14 F-1533157 $272.00

JUZGADO DÉCIMO OCTAVO DE LO FAMILIAR
SECRETARÍA "B"
EXP. No. 1232/2020
EDICTO No. 3

C. JUÁREZ ESPINOSA MÓNICA.
En el expediente número 1232/2020, relativos al INCIDENTE DE REDUCCIÓN DE PENSIÓN ALIMENTICIA, deducido de los autos del juicio de DIVORCIO INCAUSADO, promovido por JUÁREZ ESPINOSA MÓNICA en contra de CARLOS BARBOSA LÓPEZ, el C. JUEZ DECIMO OCTAVO DE LO FAMILIAR DEL PODER JUDICIAL DE LA CIUDAD DE MÉXICO, dictó un auto de fecha cinco de diciembre de dos mil veinticuatro, haciéndole saber que cuenta con el termino de CUARENTA DÍAS, para recoger las copias de traslado de la demanda, las cuales estarán a su disposición en la secretaria del juzgado, contados a partir del siguiente de la última publicación del edicto, y asimismo dentro del término de TRES DÍAS posteriores, produzca su contestación a la demanda, apercibido que en caso de no hacerlo en el término concedido para ello se tendrá por contestada la demanda incidental en

SOLO CONSULTA
SOLO CONSULTA
SOLO CONSULTA

sentido negativo con apoyo en los numerales 133, 271 y 955 del Código de Procedimientos Civiles.
Ciudad de México, 7 de enero del 2025
LA SECRETARIA DE ACUERDOS "B"
LIC. JUSTINA GABRIELA REYES PÉREZ
6-11-14 F-3845672 $408.00

JUZGADO VIGÉSIMO SEGUNDO DE LO FAMILIAR
SECRETARÍA "B"
EXP. No. 244/2008
EDICTO No. 3

SEÑOR: LUIS ALBERTO ORTIZ DEL RAZO
En los autos del INCIDENTE DE CANCELACIÓN DE PENSIÓN ALIMENTICIA, promovido por LUIS MANUEL ORTIZ BECERRA en contra de ARIABNE DEL RAZO NÚÑEZ y LUIS ALBERTO ORTIZ DEL RAZO, deducido del juicio ORDINARIO CIVIL, DIVORCIO NECESARIO, promovido por DEL RAZO NÚÑEZ ARIABNE en contra de LUIS MANUEL ORTIZ BECERRA, expediente número 244/2008, se dictó proveído de dieciséis de mayo de dos mil veinticuatro, por el cual, la C. Juez Vigésimo Segundo de lo Familiar de la Ciudad de México, ordenó notificar a LUIS ALBERTO ORTIZ DEL RAZO por medio de EDICTOS, con fundamento en el artículo 122 fracción II del Código de Procedimientos Civiles, haciéndole saber que se le ha concedido el término de QUINCE DÍAS a partir de la última publicación, a efecto de hacerle entrega de las copias simples de traslado del escrito de demanda incidental instaurada en su contra por LUIS MANUEL ORTIZ BECERRA, para que en el término de TRES DÍAS, contados a partir del día siguiente en que las reciba, de contestación, apercibido que de no hacerlo, se tendrá por contestada en sentido negativo con fundamento en lo dispuesto por el artículo 271 del ordenamiento legal invocado.
Ciudad de México, 10 de junio de 2024
LA SECRETARIA DE ACUERDOS "B"
LIC. ZAIRA SUJEY MARTÍNEZ FLORES
11-13-18 F-6430761 $480.09

JUZGADO VIGÉSIMO SEXTO DE LO FAMILIAR
SECRETARÍA "B"
EXP. No. 1832/2023
EDICTO No. 1

En los autos del expediente número 1832/2023, relativo al juicio de SUCESORIO INTESTAMENTARIO a bienes de ROBLES GONZÁLEZ ROSALBA el C. JUEZ VIGÉSIMO SEXTO DE LA CIUDAD DE MÉXICO haciendo del conocimiento del señor JOSÉ ADRIÁN LÓPEZ ROBLES, la radicación y tramitación de la presente sucesión, a efecto de que comparezca manifestar lo que a su derecho convenga. Asimismo, requiriéndole para que señale domicilio para oír y recibir notificaciones en la jurisdicción de este juzgado, apercibido que, en caso de incumplimiento, las subsecuentes notificaciones, aún las de carácter personal, le surtirán a efecto por boletín judicial conforme a lo dispuesto por el artículo 637 del Código de Procedimientos Civiles para la Ciudad de México salvo que el suscrito determine otra cosa.
Ciudad de México, 27 de enero del 2025
EL SECRETARIO DE ACUERDOS DE LA SECRETARÍA "B" DEL JUZGADO VIGÉSIMO SEXTO DE LO FAMILIAR DE LA CIUDAD DE MÉXICO
LIC. VÍCTOR MANUEL MÉNDEZ FRÍAS
11-14-19 F-9719102 $408.00

JUZGADO TRIGÉSIMO PRIMERO DE LO FAMILIAR
SECRETARÍA "B"
EXP. No. 1500/2007
EDICTO No. 1

A NOTIFICAR Y EMPLAZAR A PATRICIA GALÁN BAILÓN.
En cumplimiento a lo ordenado en auto de fecha catorce de enero del dos mil veinticinco en relación al diecinueve de noviembre y cuatro de junio ambos de dos mil veinticuatro, dictados en el juicio del INCIDENTE DE REDUCCIÓN DE PENSIÓN ALIMENTICIA deducido del juicio de DIVORCIO que AYALA ENSUASTEGUI JUAN CARLOS promovió en contra de PATRICIA GALÁN BAILÓN expediente 1500/2007; de conformidad con el artículo 122 fracción II del Código de Procedimientos Civiles, la C. Juez Trigésimo Primero Familiar de la Ciudad de México ordena notificar y emplazar a PATRICIA GALÁN BAILÓN, para que dentro el término de CUARENTA DÍAS contados a partir del día siguiente de la última publicación del edicto, comparezca ante esta Secretaría a recibir las copias simples de traslado del incidente de reducción de pensión alimenticia III en que se actúa y para que dentro del término de TRES DÍAS produzca su contestación. Se hace de su conocimiento que el domicilio del Juzgado Trigésimo Primero de lo Familiar se encuentra ubicado en Avenida Juárez número 8, Décimo Piso, Colonia Centro, Delegación Cuauhtémoc, C.P. 06010 en esta Ciudad de México.
Ciudad de México, 21 de enero del 2025
LA SECRETARIA DE ACUERDOS "B" POR M.L. DEL JUZGADO TRIGÉSIMO PRIMERO DE LO FAMILIAR DE LA CIUDAD DE MÉXICO
LIC. MARTHA NOEMÍ LUNA LEE
6-11-14 F-8986100 $506.79

JUZGADO TRIGÉSIMO OCTAVO DE LO FAMILIAR
SECRETARÍA "B"
EXP. No. 518/2023
EDICTO No. 1

En los autos relativo a las diligencias de JURISDICCIÓN VOLUNTARIA DECLARACIÓN DE AUSENCIA DEL C. ADOLFO MUNGUÍA RODRÍGUEZ, obran entre otras las siguientes constancias, mismas que en su parte conducente dice: Ciudad de México, a dieciocho de septiembre del año dos mil veinticuatro.- Agréguese a sus autos el escrito de la C. MERCEDES DELGADO ARGUETA, con la personalidad que tiene debidamente acreditada en autos, por medio del cual se le tiene formulando las manifestaciones de cuenta, en atención a las mismas así como tomando en consideración el pedimento formulado por la representación social (foja setenta y siete de actuaciones) y las constancias de autos con fundamento en lo dispuesto por el artículo 649 del Código Civil cítese al presunto ausente ADOLFO MUNGUÍA RODRÍGUEZ por medio de EDICTOS que se publicarán por tres veces de tres en tres días en el boletín judicial y en el periódico DIARIO DE MÉXICO, a efecto de que se presente en las presentes diligencias en un término de CINCO MESES, lo anterior a efecto de dictar las providencias necesarias para asegurar los bienes respectivos. [...] NOTIFÍQUESE. Lo proveyó y firma el C. Juez Trigésimo Octavo de lo Familiar de la Ciudad de México, Doctor en Derecho JUAN TAPIA MEJÍA, asistido de la C. Secretaria de Acuerdos "B", con quien actúa, misma que autoriza y da fe, Maestra en Derecho ALEJANDRA RODRÍGUEZ GUZMÁN.- DOY FE.
LA SECRETARIA DE ACUERDOS
MTRA. ALEJANDRA RODRÍGUEZ GUZMÁN
31-6-11 F-8430553 $538.83

JUZGADO DÉCIMO NOVENO DE LO CIVIL DE PROCESO ORAL
SECRETARÍA "A"
EXP. No. 371/2023
EDICTO No. 1

NOTIFICACIÓN DEL INCIDENTE A: INV SYSTEMS MÉXICO, S.A. DE C.V.
En los autos del juicio ORAL MERCANTIL, promovido por ALD AUTOMOTIVE, S.A. DE C.V., en contra de INV SYSTEMS MÉXICO, S.A. DE C.V., expediente número 371/2023, la C. Juez Décimo Noveno Civil de Proceso Oral mediante proveído de fecha veinte de enero de dos mil veinticinco, ordenó notificar a INV SYSTEMS MÉXICO, S.A. DE C.V. mediante EDICTOS que se publicaran por tres días consecutivos en el Boletín Judicial y en el periódico "El Heraldo de México" y fijando la cédula en los estrados de este Juzgado, requiérase a la demandada para que el día DIEZ DE MARZO DEL AÑO DEL DOS MIL VEINTICINCO A LAS DIEZ HORAS CON CERO MINUTOS mediante diligencia practicada ante la C. Secretaria Actuaria adscrita, comparezca al local de éste H. Juzgado y haga pago a la parte actora de la cantidad de CUATRO MILLONES

SOLO CONSULTA

OCHOCIENTOS CINCUENTA Y SIETE MIL SETECIENTOS OCHENTA Y DOS PESOS 19/100 M.N., cantidad que se le condenó a pagar por concepto de rentas generadas del mes de agosto del dos mil veintiuno a junio del dos mil veintitrés, así como la cantidad de NOVECIENTOS OCHENTA MIL NOVECIENTOS SETENTA Y TRES PESOS 92/100 MN., por concepto de rentas generadas de junio a octubre del dos mil veintitrés; UN MILLÓN CUATROCIENTOS SETENTA Y UN MIL CUATROCIENTOS SESENTA Y DOS PESOS 98/100 M.N., por concepto de rentas generadas de noviembre del dos mil veintitrés a abril del dos mil veinticuatro, así como UN MILLÓN SETECIENTOS DIECISÉIS MIL SETECIENTOS CUATRO PESOS 36/100 M.N., por concepto de rentas generadas de mayo del dos mil veinticuatro a noviembre del dos mil veinticuatro, así como al pago de la cantidad de OCHENTA Y SEIS MIL DOSCIENTOS CUARENTA Y TRES PESOS 69/100 M.N., por concepto de gastos administrativos de las rentas no pagadas así como al pago de la cantidad de DOS MILLONES OCHOCIENTOS DIECISIETE MIL QUINIENTOS NOVENTA Y DOS PESOS 75/100 M.N., cantidad que se le condeno a pagar por concepto de intereses moratorios generados el dieciséis de agosto del dos mil veintiuno al trece de noviembre del dos mil veinticuatro, bajo el apercibimiento que en caso de no hacerlo en el acto de la diligencia se procederá al embargo de bienes de su propiedad, o en su caso designen bienes que basten a garantizar las cantidades antes mencionadas, bajo el apercibimiento que para el caso de no hacerlo, el derecho para señalar bienes pasará a la parte actora, lo anterior de conformidad con lo previsto por el artículo 535 del Código de Procedimientos Civiles de aplicación supletoria a la materia mercantil.

Ciudad de México, 21 de enero del 2025
EL SECRETARIO DE ACUERDOS "A" DEL JUZGADO DÉCIMO NOVENO CIVIL DE PROCESO ORAL
LIC. MARCO ANTONIO SOSA MUNIVE
11-12-13 F-154709Q780 $1,128.90

JUZGADO VIGÉSIMO DE LO CIVIL DE PROCESO ORAL
SECRETARÍA "C"
EXP. No. 0318/2023
EDICTO No. 2

Por medio del presente y en cumplimiento a lo ordenado en proveído de fecha ocho de julio del año dos mil veinticuatro, dictado en los autos del expediente cuyo número se cita al margen, juicio ORAL CIVIL, promovido por THE AMERICAN BRITISH COWDRAY MEDICAL CENTER, INSTITUCIÓN DE ASISTENCIA PRIVADA, en contra de PACHECO CONTRERAS MARÍA ANTONIETA. Haciendo de su conocimiento que mediante proveído de fecha siete de junio de dos mil veintitrés: "...Se tiene por presentado a THE AMERICAN BRITISH COWDRAY MEDICAL CENTER, INSTITUCIÓN DE ASISTENCIA PRIVADA por conducto de sus apoderados legales RAÚL NERI OSNAYA y VÍCTOR BARRERA OROS, personalidad que acreditan y se les reconoce en términos de la copia certificada del instrumento notarial número 86,615 (ochenta y seis mil seiscientos quince) de fecha diez de octubre de dos mil diecisiete, pasado ante la fe del Notario Público número 117 de la Ciudad de México, cuyo titular es el Licenciado Francisco Daniel Sánchez Domínguez..."; "...se admite la demanda de cuenta y se tiene a la parte actora demandando en la vía ORAL CIVIL de MARÍA ANTONIETA PACHECO CONTRERAS, el pago de $651,447.83 (SEISCIENTOS CINCUENTA Y UN MIL CUATROCIENTOS CUARENTA Y SIETE PESOS 83/100 M.N.) así como las demás prestaciones que reclama. Con fundamento en los artículos 969 y 980 y de más relativos al código de Procedimientos Civiles de esta Ciudad, se ADMITE A TRÁMITE la demanda en la Vía y forma propuestas. En consecuencia, con las copias simples exhibidas debidamente cotejadas, selladas, foliadas y rubricadas, córrase traslado y emplácese a la parte demandada, en términos de los artículos 969 y 983 del Código de Procedimientos Civiles para la Ciudad de México para que dentro del plazo de NUEVE DÍAS más SIETE en razón de la distancia, para producir su contestación a la demanda instaurada en su contra, apercibida que de no hacerlo, se presumirán confesados los hechos de la demanda que se dejen de contestar, en términos del artículo 984 del Código en cita...". En auto de fecha ocho de julio del dos mil veinticuatro, se dictó en lo conducente: "...con fundamento en el artículo 122 fracción II del Código de Procedimientos Civiles vigente en esta Ciudad, se ordena EMPLAZAR POR EDICTOS a la demandada MARÍA ANTONIETA PACHECO CONTRERAS mismos que deberán publicarse por TRES VECES DE TRES EN TRES DÍAS en el BOLETÍN JUDICIAL y en el periódico local EL DIARIO DE MÉXICO, debiendo mediar entre cada publicación dos días hábiles, haciéndole saber a la demandada de referencia que deberá comparecer al local de este Juzgado, dentro del término de TREINTA DÍAS, contados a partir del siguiente día al de la última publicación de edictos, a contestar lo que a su derecho corresponda respecto del juicio oral civil instaurado en su contra, apercibida que de no hacerlo se tendrá por contestada en sentido negativo, ello con fundamento en lo dispuesto en el artículo 271 párrafo cuarto del Código antes referido, quedando a su disposición en la Secretaría de este Juzgado las copias de traslado correspondientes...".

LA SECRETARIA DE ACUERDOS "C"
LIC. NUBIA CRUZ VÁZQUEZ
31-6-11 F-14960750 $1,267.74

JUZGADO TRIGÉSIMO PRIMERO DE LO CIVIL DE PROCESO ORAL
SECRETARÍA "C"
EXP. No. 145/2022
EDICTO No. 2

CONSTRUCCIÓN Y DISEÑO JEGAZU S.A. DE C.V.
En los autos relativos al Juicio ORAL MERCANTIL promovido por START BANREGIO, SOCIEDAD ANÓNIMA DE CAPITAL VARIABLE, SOCIEDAD FINANCIERA DE OBJETO MÚLTIPLE, ENTIDAD REGULADA, BANREGIO GRUPO FINANCIERO en contra de CONSTRUCCIÓN Y DISEÑO JEGAZU S.A. DE C.V. Y ERICH ZÚÑIGA COLÍN, expediente número 145/2022. La C. Juez Trigésimo Primero Civil de Proceso Oral de la Ciudad de México dictó SENTENCIA DEFINITIVA que en su parte esencial dice: En la Ciudad de México a los nueve días del mes de diciembre de dos mil veinticuatro, una vez analizadas por la suscrita Juez, las constancias del juicio ORAL MERCANTIL promovido por START BANREGIO, SOCIEDAD ANÓNIMA DE CAPITAL VARIABLE, SOCIEDAD FINANCIERA DE OBJETO MÚLTIPLE, ENTIDAD REGULADA, BANREGIO GRUPO FINANCIERO contra CONSTRUCCIÓN Y DISEÑO JEGAZU S.A. DE C.V. Y ERICH ZÚÑIGA COLÍN, número de expediente 145/2022, emite la siguiente SENTENCIA DEFINITIVA: ...RESULTANDO ... CONSIDERANDO ... RESUELVE ... PRIMERO.- Ha procedido la vía ORAL MERCANTIL promovida por START BANREGIO, SOCIEDAD ANÓNIMA DE CAPITAL VARIABLE, SOCIEDAD FINANCIERA DE OBJETO MÚLTIPLE, ENTIDAD REGULADA, BANREGIO GRUPO FINANCIERO contra CONSTRUCCIÓN Y DISEÑO JEGAZU S.A. DE C.V. Y ERICH ZÚÑIGA COLÍN, en la que la actora acreditó parcialmente sus pretensiones, el demandado ERICH ZÚÑIGA COLÍN justificó parcialmente sus excepciones y defensas y la demandada CONSTRUCCIÓN Y DISEÑO JEGAZU S.A. DE C.V., se constituyó en rebeldía. SEGUNDO.- Se declara la rescisión del CONTRATO MAESTRO PARA FUTUROS CONTRATOS DE ARRENDAMIENTO, identificado administrativamente bajo el número AR001, así como los CONTRATOS DE ARRENDAMIENTO ESPECIFICO identificado administrativamente bajo los números 001 y 002. TERCERO.- Se condena a CONSTRUCCIÓN Y DISEÑO JEGAZU S.A. DE C.V. a entregar a la parte actora o a quien legalmente sus derechos represente, el VEHÍCULO: Marca GENERAL MOTORS/ Carrocería GM-TORNADO PAQ-B 1.8L 2P TM/ Color: BLANCO NEVADA/ Motor: HECHO EN BRASIL/ Factura: Z30195 / Prov: SAN JERÓNIMO MOTORS. S.A. DE C.V./ AÑO: 2013/ SERIE 93CCL8009DB110497 / Clave: 1031907/ Equipo: Equipo de Seguridad Accesorios y el VEHÍCULO: Marca GENERAL MOTORS/ Carrocería GM-TORNADO PAQ-B 2P TM/ Color: BLANCO NEVADA/ Motor: HECHO EN BRASIL/ Factura: Z30489 / Prov: SAN JERÓNIMO MOTORS. S.A. DE C.V./ AÑO: 2013/ SERIE

SOLO CONSULTA SOLO CONSULTA SOLO CONSULTA

93CCL8009DB139109 / Clave: 1031907 / Equipo: Equipo de Seguridad Accesorios, en las condiciones en que se recibieron, con el deterioro normal por el uso, totalmente libre de cualquier responsabilidad de carácter civil, penal, fiscal o administrativa, que por su uso hubiese causado, lo que deberá cumplimentar dentro del término de CINCO DÍAS contados a partir del día siguiente a aquél en que sea legalmente ejecutable la presente sentencia, apercibida que de no hacerlo, se procederá a su ejecución forzosa. CUARTO.- Se condena solidariamente a la parte demandada CONSTRUCCIÓN Y DISEÑO JEGAZU S.A. DE C.V. Y ERICH ZÚÑIGA COLÍN a pagar a la actora, o a quien sus derechos represente, la cantidad de $500,193.71 (QUINIENTOS MIL CIENTO NOVENTA Y TRES MIL PESOS 71/100 MONEDA NACIONAL), como pena convencional por días extras de uso de vehículo objeto del contrato específico de arrendamiento número 001, en los términos establecidos en la parte considerativa de la presente resolución. QUINTO.- Se condena solidariamente a la parte demandada CONSTRUCCIÓN Y DISEÑO JEGAZU S.A. DE C.V. Y ERICH ZÚÑIGA COLÍN a pagar a la actora, o a quien sus derechos represente, la cantidad de $500,192.03 (QUINIENTOS MIL CIENTO NOVENTA Y DOS MIL PESOS 03/100 MONEDA NACIONAL), como pena convencional por días extras de uso del vehículo objeto del contrato específico de arrendamiento número 002, en los términos establecidos en la parte considerativa de la presente resolución. SEXTO.- Se absuelve a los demandados de las prestaciones marcadas con los incisos d), e), g) y h). SÉPTIMO.- No se hace condena en costas. OCTAVO.- La presente resolución pronunciada en la audiencia se tiene por notificada a las partes en el presente juicio, sin necesidad de formalidad alguna a quienes estén presentes o debieron haber estado, entregando a las partes presentes copia de la resolución, quedando a disposición de las ausentes copia de la misma en la secretaria correspondiente. De conformidad con el artículo 639 del Código de Procedimientos Civiles, de aplicación supletoria a la materia mercantil, notifíquese la presente resolución a la demandada CONSTRUCCIÓN Y DISEÑO JEGAZU S.A. DE C.V., por medio de edictos que se publicarán por DOS VECES CONSECUTIVAS en el PERIÓDICO "DIARIO IMAGEN" y en el BOLETÍN JUDICIAL. ASÍ, Definitivamente, Juzgando lo Resolvió y Firma digitalmente la Ciudadana Juez Trigésimo Primero de lo Civil de Proceso Oral del Tribunal Superior de Justicia de la Ciudad de México, Licenciada MÓNICA MARCOS SÁNCHEZ quien actúa ante la licenciada GABRIELA ALEJANDRA DOMÍNGUEZ GARCÍA Secretaria de Acuerdos "C" con quien actúa, autoriza y da fe, firmando digitalmente la presente resolución.- DOS RUBRICAS.

Ciudad de México, 16 de enero del 2024
LA SECRETARIA DE ACUERDOS "C"
LIC. GABRIELA ALEJANDRA DOMÍNGUEZ GARCÍA
10-11 F-14973792 $1,366.70

JUZGADO TRIGÉSIMO TERCERO DE LO CIVIL DE PROCESO ORAL
SECRETARÍA "B"
EXP. No. 238/2020
EDICTO No. 2

EN LOS AUTOS DEL JUICIO ORAL CIVIL PROMOVIDO POR CASTILLO SANTES NANCY, EN CONTRA DE LUIS ALBERTO LOZANO VALDEZ, EL C JUEZ LICENCIADO HELIO VICTORIA GUZMÁN, JUEZ TRIGÉSIMO TERCERO CIVIL DE PROCESO ORAL DE LA CIUDAD DE MÉXICO, DICTÓ UN AUTO QUE EN SU PARTE CONDUCENTE A LA LETRA DICE: - En la Ciudad de México, a diez de diciembre de dos mil veinticuatro. "(...)" se ordena realizar el requerimiento de pago, en términos de lo que establece el artículo 535, párrafo segundo, del Código de Procedimientos Civiles para esta ciudad, aplicado supletoriamente a la legislación mercantil, publicándose el mismo por tres días consecutivos en el Boletín Judicial, fijándose la cédula respectiva en los lugares públicos de costumbre, esto es, en el Tablero de Avisos de este Juzgado, haciéndosele saber que al demandado que la sentencia definitiva de fecha dos de febrero del dos mil veintitrés, ha causado ejecutoria por ministerio de ley, y en ese tenor haga pago o señale bienes para embargo, respecto la cantidad de $270,611.11 (DOSCIENTOS SETENTA MIL SEISCIENTOS ONCE PESOS 11/100 M.N.), por concepto de pago de honorarios, a que fue condenado en el resolutivo SEGUNDO, que a la letra señala: "SEGUNDO.- Se condena al demandado LUIS ALBERTO LOZANO VALDEZ, a pagar a la actora CASTILLO SANTES NANCY la cantidad de $270,611.11 (DOSCIENTOS SETENTA MIL SEISCIENTOS ONCE PESOS 11/100 M.N.), por concepto de pago de honorarios que resulta de aplicar el cincuenta por ciento a las prestaciones que acreditó fueron pagadas al demandado en el juicio laboral. Lo que deberá hacer en el término de CINCO DÍAS una vez que esta resolución sea legalmente ejecutable." Con el apercibimiento que, en caso de no realizar lo señalado en líneas anteriores en el plazo de TRES DÍAS, se procederá a la ejecución forzosa de la sentencia definitiva en los términos previstos en el artículo 535 del Código de Procedimientos Civiles de aplicación supletoria a la materia mercantil. "(...)" NOTIFÍQUESE.- Lo proveyó y firma el C. JUEZ TRIGÉSIMO TERCERO CIVIL DE PROCESO ORAL, LICENCIADO VÍCTOR HUGO QUIROZ BAUTISTA ante la Secretaria de Acuerdos LICENCIADA BRENDA MARTÍNEZ RÍOS, con quien actúa, autoriza y da fe. DOY FE. AL CALCE DOS FIRMAS.
LA SECRETARIA DE ACUERDOS "B" DEL JUZGADO TRIGÉSIMO TERCERO CIVIL DE PROCESO ORAL
LIC. BRENDA MARTÍNEZ RÍOS
10-11-12 F-5714871 $923.31

JUZGADO TRIGÉSIMO TERCERO DE LO CIVIL DE PROCESO ORAL
SECRETARÍA "A"
EXP. No. 562/2024
EDICTO No. 3

EN LOS AUTOS DEL JUICIO ORAL MERCANTIL, promovido por ALEJANDRO LUIS PERDOMO BRIBIESCA Y LAURA LILIA SU SUCESIÓN DÍAZ DÍAZ en contra CONJUNTO PEDREGAL 75 SOCIEDAD ANÓNIMA, RESIDENCIAL PEDREGAL SOCIEDAD ANÓNIMA Y SERGIO SAMUEL CANCINO LEÓN con número de expediente 562/2024, LICENCIADO VÍCTOR HUGO QUIROZ BAUTISTA, JUEZ TRIGÉSIMO TERCERO CIVIL DE PROCESO ORAL DE LA CIUDAD DE MÉXICO, DICTÓ UN ACUERDO QUE EN SU PARTE CONDUCENTE A LA LETRA DICE: (...)Ciudad de México, a veintiocho de octubre del dos mil veinticuatro. En ese sentido, como pide el promovente, al actualizarse el supuesto normativo previsto en el artículo 122 del Código de Procedimientos Civiles para la Ciudad de México, se ordena emplazar a las codemandada CONJUNTO PEDREGAL 75 S.A. y RESIDENCIAL PEDEGAL S.A., por medio de EDICTOS que se publicarán por tres veces, de tres en tres días, en el Boletín Judicial y en el periódico "Diario Imagen", debiendo mediar entre cada publicación dos días hábiles, haciéndole saber a la demandada, que deberá contestar la demanda instaurada en su contra dentro de un término de SESENTA DÍAS HÁBILES contados a partir del siguiente de la última publicación de los edictos, apercibida que de no hacerlo, se le tendrá por perdido su derecho y se seguirá el Juicio en su rebeldía, teniendo por contestada la demanda en sentido negativo. Lo anterior, en el entendido de que los edictos ordenados deberán contener un extracto del auto admisorio de la demanda y del presente proveído, datos dentro de los cuales se deberá asentar por lo menos el de las partes en el juicio, es decir, quién es la actora, la demanda, el número de expediente, la autoridad jurisdiccional ante la que se tramita, la vía o tipo de Juicio, la orden de emplazamiento y el plazo para darle contestación, lo anterior en protección de los Derechos Humanos de debido proceso y acceso a la justicia, que prevén que el emplazamiento es el acto procesal de mayor trascendencia..." ..."En la Cuidad de México, a diecisiete de septiembre del dos mil veinticuatro. Atento al ocurso inicial, se tiene a la parte actora demandando en la VÍA ORAL CIVIL de CONJUNTO PEDREGAL 75,S.A.; RESIDENCIAL PEDREGAL, S.A.; y SERGIO SAMUEL CANCINO LEÓN, en ejercicio de la acción de PRESCRIPCIÓN POSITIVA, misma que se admite a trámite en la vía y forma propuestas con fundamento en

SOLO CONSULTA
SOLO CONSULTA
SOLO CONSULTA

los artículos 969, 971, 977, 979, 980, 982, 983 y demás artículos relativos del Código de Procedimientos Civiles para la Ciudad de México; de la adscripción en el domicilio del demandado y ,con las copias simples que se exhiben, emplácese y córraseles traslado para que en el término de NUEVE DÍAS, ocurran a producir su contestación por escrito; en consecuencia, constitúyase el secretario actuario de la adscripción en el domicilio del codemandado SERGIO SAMUEL CANCINO LEÓN, y con las copias simples que se exhiben, emplácese y córransele traslado. Para lo cual elabórense cédulas de notificación y con las copias de traslado, túrnense al funcionario público mencionado para que por su conducto de cumplimiento a lo antes ordenado.".''.
Ciudad de México, 28 de octubre del 2024
LA SECRETARIA DE ACUERDOS DEL JUZGADO TRIGÉSIMO TERCERO DE PROCESO ORAL EN MATERIA CIVIL
LIC. JONATHAN RAYA PALACIOS
31-6-11 F-562115 $1,321.14

JUZGADO SEXTO DE PROCESO ORAL EN MATERIA FAMILIAR
EXP. No. 362/2022
EDICTO No. 1

A: ADRIÁN CURIEL GURZA
En los autos del juicio de PÉRDIDA DE LA PATRIA POTESTAD RESPECTO DE LOS MENORES DE IDENTIDAD RESERVADA Y DE INICIALES R.C.A, A.C.A. Y A.C.A, promovido por ABE CAMIL MARÍA CECILIA, en contra de ADRIÁN CURIEL GURZA, registrado bajo el número de expediente 362/2022, la LIC. MARÍA DEL ROCÍO MARTÍNEZ URBINA, C. Juez SEXTO de Proceso Oral en Materia Familiar de la Ciudad de México, en autos de fechas veintiocho de octubre del año dos mil veinticuatro y cinco de mayo del año dos mil veintitrés; con fundamento en el artículo 122 fracción II del Código de Procedimientos Civiles para la Ciudad de México, ordenó emplazar a Adrián Curiel Gurza, mediante publicación de EDICTOS, en el Boletín Judicial y en el periódico "EL DIARIO DE MÉXICO", mismos que deberán publicarse por tres veces de tres en tres días, mediando entre cada publicación dos días hábiles, quedando a su disposición en la secretaria "B" de este juzgado, el traslado de las copias simples de la demanda y que fueron exhibidas por la parte actora por el término de (15) quince días, y transcurrido que sea dicho término, comenzará a correr el término para producir su contestación de (9) nueve días, apercibiéndole de que en caso de omisión se tendrá por contestada la misma en sentido negativo de conformidad con lo establecido por el artículo 1042 del Código de Procedimientos Civiles de esta Ciudad.
Ciudad de México, 5 de noviembre del 2024
LA SECRETARIA JUDICIAL "B"
LIC. VERÓNICA IVONNE JIMÉNEZ ROMERO
30-6-11 F-3930752 $506.79

JUZGADO DÉCIMO NOVENO DE LO PENAL
CAUSA No. 135/2018
EDICTO No. 5

SENTENCIADO: SANTIAGO VACA ENRÍQUEZ
AUTO. - Ciudad de México, a 05 cinco de febrero de 2025 dos mil veinticinco. VISTO el contenido del escrito que antecede, agréguese a sus autos para que surta los efectos legales a que está destinado, con fundamento en el artículo 105 de la Ley Nacional de Ejecución Penal, y por cuanto hace a su contenido se tiene privado de la libertad SANTIAGO VACA ENRÍQUEZ, exhibiendo el certificado de depósito número W 543858 por la cantidad de $139.00 (CIENTO TREINTA Y NUEVE PESOS 00/100 M.N), por lo que se ordena su registro en el libro de valores y su resguardo en el seguro de este Órgano Jurisdiccional, certificado que exhibe por concepto del pago de la reparación del daño, a que fue condenado toda vez que sentencia definitiva de 11 once de marzo de 2010 dos mil diez, se le condeno al pago de la Reparación del Daño por la cantidad de $239.00 (CIENTO TREINTA Y NUEVE PESOS 00/100 M.N) a favor del ofendido JESÚS MIGUEL HERNÁNDEZ BARRERA, y por ejecutoria dictada el 28 veintiocho de mayo de 2010 dos mil diez, por la Quinta Sala Penal en los autos del Toca 779/2010, en la que se MODIFICO la sentencia condenatoria un sus puntos resolutivos PRIMERO y SEGUNDO y condeno al privado de la libertad al pago de la Reparación del Daño por la cantidad de $139.00 (CIENTO TREINTA Y NUEVE PESO 00/100 M.N) a favor del ofendido JESÚS MIGUEL HERNÁNDEZ BARRERA, por tanto la cantidad exhibida en certificado de depósito corresponden en su totalidad con la reparación del daño a que se le condenará por la Ad quem, por tanto, SE TIENE POR SATISFECHO EL PAGO DE LA REPARACIÓN DEL DAÑO al sentenciado SANTIAGO VACA HERNÁNDEZ. En tal tesitura, toda vez que no se lograra la comparecencia del ofendido JESÚS MIGUEL HERNÁNDEZ BARRERA ante este Órgano Jurisdiccional en la etapa de instrucción, en términos del artículo 17 de la Constitución de los Estados Unidos Mexicanos, a efecto de agotar todos los medios legales para la notificación de la víctima, se ordena se notifíquese a través de cedula de notificación el presente proveído la cual deberá fijarse en lugar visible de los estrados de este juzgado, además a través de EDICTOS, en el boletín judicial por 3 tres días consecutivos (10, 11 y 12 de febrero de 2025 dos mil veinticinco), a fin de que acuda a este recinto judicial Décimo Noveno Penal de la Ciudad de México, (SITO EN REFORMA ORIENTE NUMERO 50, COL. SAN LORENZO TEZONCO, DEL. IZTAPALAPA, C.P. 09800), dentro del plazo de 20 veinte días naturales, contados a partir de su notificación a solicitar la devolución del aludido certificado de depósito, con el apercibimiento de que para el caso de no hacerlo causara abandono y su importe se hará efectivo en favor de los Fondos de Apoyo a la Procuración y Administración de Justicia ambos de la Ciudad de México, de acuerdo con lo dispuesto en el artículo 55 del Código Penal para vigente para la Ciudad de México y 82 del Código Nacional de Procedimientos Penales.
Ciudad de México, 05 de febrero de 2025
LA JUEZ INTERINA DÉCIMO NOVENO PENAL DEL PODER JUDICIAL DE LA CIUDAD DE MÉXICO DE CONFORMIDAD CON EL ACUERDO 30-44/2024, EMITIDO POR EL PLENO DEL CONSEJO DE LA JUDICATURA DE LA CIUDAD DE MÉXICO
MTRA. MARÍA GUADALUPE ANDRADE SÁNCHEZ
10-11-12 Sin Costo Causa 135/2018 OF. 296

JUZGADO CUADRAGÉSIMO TERCERO DE LO PENAL
SECRETARÍA "B"
CAUSA No. 70/2018
EDICTO No. 8

En los autos de la causa 70/2018, seguida a DAVID REYES OCTAVIO o DAVID REYES OCTAVO, por el delito de HOMICIDIO CALIFICADO, se ordenó: Se notifique a la perito ADRIANA ACOSTA RAMÍREZ, que deberá comparecer al local de este juzgado, a las 11:00 once horas del día jueves 17 diecisiete de febrero de 2025 dos mil veinticinco, ubicado en el Reclusorio Norte, Calle Jaime Nunó 205, edificio nuevo, 2° piso, Cuautepec Barrio Bajo, Gustavo A. Madero, código postal 07210, con identificación oficial con fotografía.
Ciudad de México, 06 de febrero de 2025
LA SECRETARIA DE ACUERDOS DEL JUZGADO CUADRAGÉSIMO TERCERO PENAL DE ESTA CIUDAD
LIC. JUANA AGUILAR ARIZPE
10-11-12 Sin Costo Causa 70/2018 OF. 198

JUZGADO QUINCUAGÉSIMO DE LO PENAL
CAUSA No. 187/2007
EDICTO No. 7

En cumplimiento a lo ordenado en los autos de la causa 187/2007, instruida en contra de ISAIAS WENCESLAO MARTINEZ RABADAN o ISAAY WENCESLAO MARTINEZ RABADAN, por la comisión del delito de HOMICIDIO CALIFICADO, solicito a usted publiquen el Registro Público de Avisos Judiciales y sea difundido a través del sistema informático denominado intranet, la publicación por medio de EDICTOS, publicado tres veces en el Boletín Judicial siendo estos los días 10, 11 y 12 de febrero del año en curso, a efecto notificar a los denunciante PEDRO OSORIO GARCIA, de los testigos de identidad CANDIDO OSORIO GARCIA y DIONISIO OSORIO GARCIA, así como de los testigos de los hechos

SOLO CONSULTA
SOLO CONSULTA
SOLO CONSULTA

DAVID OSORIO CASTRO, NANCY MENDOZA RABADAN, LAURA GUERRERO GONZALEZ, LAURA EDITH ORTIZ GIJON, VERONICA COSME RESENDIS y ELISEO SANCHEZ ARVIZU, para que comparezca en el local de este Juzgado EL DIA 13 TRECE DE FEBRERO DEL 2025 DOS MIL VEINTICINCO, para la llevar a cabo la ampliación de declaración de los mismos. Lo que hago de su conocimiento para los efectos legales a que haya lugar.
Ciudad de México, 29 de enero de 2025
LA JUEZ INTERINA QUINCUAGÉSIMO PENAL DEL FUERO COMUN EN LA CIUDAD DE MEXICO EN CUMPLIMIENTO AL ACUERDO 30-44/24 EMITIDO POR EL CONSEJO DE LA JUDICATURA DE LA CIUDAD DE MÉXICO Y 111 DE LA LEY ORGANICA DEL PODER JUDICIAL
LIC. BEATRIZ CORONA VALDEZ
10-11-12 Sin Costo Causa 187/2007 OF. 234

JUZGADO SEXTO PENAL DE DELITOS NO GRAVES
CAUSA No. 367/2019
EDICTO No. 1

DELITO: DESPOJO
INCULPADO(S): JUAN MALDONADO SALAZAR
OFENDIDO: ROSA NORMA OLGUÍN MÉNDEZ, ALMA GABRIELA OLGUÍN MÉNDEZ Y JORGE LIRA AGUILAR
FECHA: EN ACATAMIENTO AL AUTO DE 06 SEIS DE FEBRERO DE 2025 DOS MIL VEINTICINCO.
"..."...ACUERDO.- En la Ciudad de México, a 17 diecisiete de Diciembre del año 2024 dos mil veinticuatro. VISTA, la razón que antecede y el estado procesal que guarda la presente causa, este Juzgador, en estricto cumplimiento a las normas, principios generales, garantías penales y excepciones dadas por la Ley, y en acatamiento de los artículos 105 y 106, así como 107 a 120 del Capítulo X denominado de la prescripción, del Código Penal vigente para esta Ciudad, y al ser de acuerdo a lo señalado por el artículo 106 de dicho ordenamiento legal, el tema de estudio de la figura jurídica de la prescripción de manera obligatoria para todo Juzgador, y que señala que podrá dictarse de oficio, se procede a realizar el estudio del mismo en los siguientes términos: RESUELVE PRIMERO.- Se DECLARA EXTINGUIDA LA PRETENSIÓN PUNITIVA al haber operado a favor de los inculpados VÍCTOR FABIÁN MARTÍNEZ VALDOVINOS Y JULIO CESAR MARTÍNEZ VALDOVINOS, la figura jurídica de la PRESCRIPCIÓN, por el delito de DESPOJO, cometido en agravio de ROSA NORMA OLGUÍN MÉNDEZ, ALMA GABRIELA OLGUÍN MÉNDEZ Y JORGE LIRA AGUILAR, atendiendo al simple transcurso del tiempo, por las consideraciones y razonamientos señalados en el cuerpo del presente estudio. SEGUNDO.- Notifíquese a la C. Agente del Ministerio Público adscrita, a los inculpados y los ofendidos, la presente resolución y hágaseles saber el derecho que tiene de apelar, dentro del término de 03 tres días de hecha la notificación, de conformidad con el numeral 416, 417 fracción I, 418 fracción III del Código de Procedimientos Penales aplicable en la Ciudad de México. TERCERO.- Háganse las anotaciones correspondientes en el Libro de Gobierno. NOTIFIQUESE.- Así, lo resolvió y firma el Juez Sexto Penal de Delitos no Graves en la Ciudad de México, LICENCIADO LUIS MANUEL MARQUEZ LUGO, quien actúa ante la Secretaria de Acuerdos "B" LICENCIADA MARIBEL AMADO GARCIA, quien autoriza y da fe. DOY FE..." "...AUTO.- En la Ciudad de México, a 21 veintiuno de Diciembre de 2024 dos mil veinticuatro. Vista la razón que antecede, agréguese a sus autos el escrito de cuenta para que obre como corresponda, y atento a su contenido se tiene a la Agente del Ministerio Público adscrita, interponiendo en tiempo y forma Recurso de Apelación en contra del auto de fecha 17 diecisiete de Diciembre de 2024 dos mil veinticuatro, en el cual se declaró extinguida la pretensión punitiva al haber operado a favor de los indiciados VÍCTOR FABIÁN MARTÍNEZ VALDOVINOS Y JULIO CÉSAR MARTÍNEZ VALDOVINOS, la figura jurídica de la PRESCRIPCIÓN por el delito de DESPOJO, cometido en agravio de ROSA NORMA OLGUÍN MÉNDEZ Y ALMA GABRIELA OLGUÍN MÉNDEZ Y JORGE LIRA AGUILAR, recurso de apelación que con fundamento en lo dispuesto en los artículos 414, 415, 416, 417 fracciones III, 418 fracción III, 419 y 421 del Código de Procedimientos Penales para la Ciudad de México, se admite EN EFECTO DEVOLUTIVO, por lo que una vez que transcurra el término para inconformarse a los indiciados VÍCTOR FABIÁN MARTÍNEZ VALDOVINOS Y JULIO CÉSAR MARTÍNEZ VALDOVINOS, asi como los ofendidos ROSA NORMA OLGUÍN MÉNDEZ, ALMA GABRIELA OLGUÍN MÉNDEZ Y JORGE LIRA AGUILAR, se acordara lo conducente respecto al turno y envió de los autos al Tribunal de Alzada que corresponderá conocer de su substanciación y, lo cual deberá hacerse del conocimiento de las partes procesales. Notifíquese y Cúmplase. Así lo resolvió y firma el C. Juez Sexto Penal de Delitos No Graves de la Ciudad de México, Licenciado LUÍS MANUEL MÁRQUEZ LUGO, ante la C. Secretaria de Acuerdos "B", Licenciada MARIBEL AMADO GARCÍA, con quien actúa, autoriza y da fe. DOY FE."
LA JUEZ SEXTO PENAL DE DELITOS NO GRAVES EN LA CIUDAD DE MÉXICO, POR MINISTERIO DE LEY.
LIC. MARIBEL AMADO GARCIA
10-11-12 Sin Costo Causa 367/2019 OF. 0000/110/2025

UNIDAD DE GESTIÓN JUDICIAL ESPECIALIZADA EN EJECUCIÓN DE SANCIONES PENALES EN LA CIUDAD DE MÉXICO
CARPETA DE EJECUCIÓN: EJEC/SUL/552/2022
EDICTO No. 175

Sentenciado: STHEPHANYA ENRÍQUEZ DELGADILLO o ESTEPHANIA ENRÍQUEZ DELGADILLO o FANYA ENRÍQUEZ
Sentencia: 31 de marzo de 2022
NOTIFICACIÓN POR BOLETÍN JUDICIAL
Víctima: RICARDO QUINTANA MONDRAGÓN
Se informa que, en la carpeta citada al rubro, se dictaron los siguientes acuerdos: "AUTO.- En la Ciudad de México, a 20 veinte de enero del 2025 dos mil veinticinco. Se tiene por recibido el escrito de la sentenciada STHEPHANYA ENRIQUEZ DELGADILLO o ESTEPHANIA ENRIQUEZ DELGADILLO o FANYA ENRIQUEZ, en que solicita le sea concedido el beneficio penitenciario de Libertad Anticipada, petición que hace en términos de los artículos 136 y 141 de la Ley Nacional de Ejecución Penal, requiriendo se recabe todo documento e informe para que le sea concedido dicho beneficio. Atento a la petición que hace el sentenciado, cabe resaltar de inicio el contenido del artículo 141, fracciones I a la VII, de la Ley Nacional de Ejecución Penal, que a la letra dice: "...Para conceder la medida de libertad anticipada la persona sentenciada deberá además contar con los siguientes requisitos: I. Que no se le haya dictado diversa sentencia condenatoria firme; II. Que no exista un riesgo objetivo y razonable en su externamiento para la víctima u ofendido, los testigos que depusieron en su contra y para la sociedad; III. Haber tenido buena conducta durante su internamiento; IV. Haber cumplido con el Plan de Actividades al día de la solicitud; V. Haber cubierto la reparación del daño y la multa, en su caso; VI. No estar sujeto a otro proceso penal del fuero común o federal por delito que amerite prisión preventiva oficiosa, y VII. Que hayan cumplido el setenta por ciento de la pena impuesta en los delitos dolosos. ...No gozarán de la libertad anticipada los sentenciados por delitos en materia de delincuencia organizada, secuestro y trata de personas.". A fin de atender la petición quer hace la sentenciada conforme al procedimiento jurisdiccional a que hace referencia el artículo 141 de la Ley Nacional de Ejecución Penal, con fundamento en el artículo 123, fracción I de la Ley Nacional de Ejecución Penal, SE ADMITE LA CONTROVERSIA a que alude el numeral 116 fracción IV del ordenamiento antes señalado y se inicia el trámite del procedimiento, tal y como lo establece el artículo 124 de la ley mencionada con antelación, por lo que se ordena notificar al agente del Ministerio Público y Defensa, a quienes deberá entregarse copia del escrito presentado por la sentenciada y su defensa, para que dentro del plazo de 5 días contados a partir del día siguiente a su notificación, realicen los pronunciamientos que a sus intereses corresponda y ofrezcan los medios de prueba que estimen pertinentes, para el caso de que las partes ofrezcan testigos, deberán indicar el nombre, domicilio y lugar donde podrán ser citados, así como el objeto sobre el cual versará

SOLO CONSULTA
SOLO CONSULTA
SOLO CONSULTA

su testimonio; en el entendido que fenecido el plazo concedido a dichas partes (con o sin el desahogo de la misma), se fijará fecha para la celebración de la audiencia, a que alude el último numeral mencionado. Así mismo, resulta indispensable para la correcta sustanciación, requerir a la Directora del Centro Femenil de Reinserción Social Tepepan de la Ciudad de México, informe en un término de 5 días contados a partir de que reciba el oficio que se envíe: a)la conducta que ha tenido la sentenciada durante su internamiento en ese centro; b) el cumplimiento que ha dado la sentenciada al plan de actividades que fue remitido en su momento mediante oficio SSC/SSP/CFRS/D/0280/2022 de fecha 17 de junio del 2022; c) si se encuentra sujeta a otro proceso penal del fuero común o federal por delito que amerite prisión preventiva, adjuntando las constancias que sustenten dicho informe; apercibido que de no dar cumplimiento en el plazo concedido, se impondrá una multa de 50 veces la unidad de medida y actualización vigente para esta ciudad, de conformidad con el artículo 104 fracción II inciso b) del Código Nacional de Procedimientos Penales de aplicación supletoria Notifíquese a la sentenciada (en el Centro Femenil de Reinserción Social Tepepan), Defensa Pública (de la ciudad de México y Federal) y al Agente del Ministerio Público. (Diligencias que deberán realizarse por parte de los notificadores adscritos a la Unidad de Gestión Judicial 1, Especializada en Ejecución de Sanciones Penales, sede Sullivan, no así por la Central de Notificadores) ASÍ LO ACORDÓ Y FIRMA LA JUEZA DE LA CIUDAD DE MÉXICO EN MATERIA DE EJECUCIÓN DE SANCIONES PENALES DEL SISTEMA PROCESAL PENAL ACUSATORIO, MAESTRA DALILA H. SÁNCHEZ LÓPEZ." AUTO. - En la Ciudad de México, a 31 de enero de 2025. Se tiene a la Directora del Centro Femenil de Reinserción Social "TEPEPAN", remitiendo carta de conducta, informe de la evaluación de la evolución, la carta de conduta, nota médica, informe de actividades, informe de actividad trabajo y capacitación, informe de evolución de trabajo social, informe de actividades, reporte de evolución de la STHEPHANYA ENRÍQUEZ DELGADILLO o ESTEPHANIA ENRÍQUEZ DELGADILLO o FANYA ENRÍQUEZ, con fundamento en el artículo 124, párrafo tercero primera parte, de la Ley Nacional de Ejecución Penal, deberá entregarse copia del mencionado oficio y anexos, a la sentenciada, y sólo copia de dicho oficio al padre de la sentenciada, a la abogada Defensora Pública, a la víctima, Asesor Jurídico y al Ministerio Público, debiendo agregar al acta respectiva evidencia fotográfica de la entrega o fijación del aludido informe, en cuanto a los anexos al contener datos personales e información confidencial, deberán ser consultados en la carpeta por las partes mencionadas en segundo lugar. Ahora bien, a virtud que en auto de data 20 de enero de 2025, pronunciado por la Jueza de la Ciudad de México en Materia de Ejecución de Sanciones Penales del Sistema Procesal Penal Acusatorio Maestra Dalila H. Sánchez López, en que se admitió la controversia planteada por la sentenciada STHEPHANYA ENRÍQUEZ DELGADILLO o ESTEPHANIA ENRÍQUEZ DELGADILLO o FANYA ENRÍQUEZ, únicamente se ordenó notificar a la sentenciada, defensa pública y Ministerio Público, se ordena a los notificadores adscritos a esta Unidad de Gestión Judicial al padre de la sentenciada, a la víctima y al Asesor Jurídico, el auto 20 de enero de 2025, a quienes deberá entregarse copia del escrito presentado por la sentenciada, para que dentro del plazo de 5 días contados a partir del día siguiente a su notificación, realicen los pronunciamientos que a sus intereses corresponda y ofrezcan los medios de prueba que estimen pertinentes, para el caso de que las partes ofrezcan testigos, deberán indicar el nombre, domicilio y lugar donde podrán ser citados, así como el objeto sobre el cual versará su testimonio. Por otra parte, en data 28 de enero de 2025, el agente del Ministerio Público dio contestación a la acción de controversia planteada por la sentenciada; se tiene por anunciadas los medios de convicción, y con fundamento en el artículo 124, párrafo tercero primera parte, de la Ley Nacional de Ejecución Penal, deberá entregarse copia de la contestación de la acción por parte del agente del Ministerio Publico, a la sentenciada, a su señor padre, a la abogada Defensora Pública, a la víctima y al Asesor Jurídico, debiendo de agregar a la acta respectiva la evidencia fotográfica de la entrega del aludido escrito o fijación del mismo. Con relación al estudio criminológico practicado a la sentenciada, en el interior del centro en el cual se encuentra, que ofrece la representación social; se requiere a la Directora del Centro Femenil de Reinserción Social "TEPEPAN", que el plazo de 5 días contados a partir de su recepción, remita copia autenticada del expediente técnico jurídico de la sentenciada, de no atender tal requerimiento se hará acreedora a una medida de apremio de las previstas en el artículo 104 fracción II, del Código de Nacional Procedimientos Penales. Sin que sea necesario solicitar los informes que a la Dirección de Archivo Nacional de Sentenciados, a la Dirección General de Ejecución de Sanciones Penales de la Coordinación General de Prevención y Readaptación Social, Prevención y Readaptación Social, a la Dirección Ejecutiva de Control y Seguimiento de Externados, Monitoreo Electrónico y Presentaciones Personales, del Sistema Penitenciarios; que indica el Agente del Ministerio Público en su escrito presentado el día 28 de enero de 2025, toda vez que en autos ya obra el oficio con terminación ...12816/2022, de fecha 13 de junio de 2022, recibido el día 15 de junio de 2022, signado por el Director Ejecutivo de Asuntos Penitenciarios, en el que se informó que no se encontró registro de ingresos anteriores a prisión de STHEPHANYA ENRÍQUEZ DELGADILLO o ESTEPHANIA ENRÍQUEZ DELGADILLO o FANYA ENRÍQUEZ, además obra la partida jurídica 18/CF/2022 y la ficha signaléctica de la sentenciada, de la cual se advierte la justiciable de referencia no cuenta con anteriores ingresos a prisión; aunado a que la Directora del Centro Femenil de Reinserción Social "TEPEPAN" en su informe indicó que la sentenciada de referencia no se encuentra sujeta a otro proceso penal diverso del fuero común o federal. A virtud que la notificación de la víctima Ricardo Quintana Mondragón, deberá de realizarse por Estrado y Boletín Judicial, se omite la publicación del informe rendido por la Directora del Centro Femenil de Reinserción Social "TEPEPAN", y sus anexos, así como los anexos del escrito de la sentenciada, presentado el día 17 de enero de 2025, para protección de datos personales e información confidencial, tales documentos podrán ser consultados en la presente por la citada víctima. Notifíquese a la sentenciada STHEPHANYA ENRÍQUEZ DELGADILLO o ESTEPHANIA ENRÍQUEZ DELGADILLO o FANYA ENRÍQUEZ este auto en formato de lectura fácil (en el Centro Femenil de Reinserción Social Tepepan), abogada defensora Licenciada Hilda Sánchez Quiroz, al señor Rodrigo Ríos González, padre de la sentencia (en el domicilio don fue localizado anteriormente), a la víctima Ricardo Quintana Mondragón (por Estrado y Boletín Judicial), Asesor Jurídico y al agente del Ministerio Público. ASÍ LO ACORDÓ Y FIRMA LA JUEZ ESPECIALIZADA EN EJECUCIÓN DE SANCIONES PENALES PARA EL SISTEMA PROCESAL PENAL ACUSATORIO EN LA CIUDAD DE MÉXICO, NORMA FIGUEROA FIGUEROA." Escrito de la sentenciada "JUEZA ESPECIALIZADA EN EJECUCION DE SANCIONES PENALES PARA EL SISTEMA PROCESAL PENAL ACUSATORIO EN LA CIUDAD DE MÉXICO. P R E S E N T E STHEPHANYA ENRÍQUEZ DELGADILLO o ESTEPHANIA ENRÍQUEZ DELGADILLO o FANYA ENRÍQUEZ, en mi carácter de sentenciada dentro de la presente carpeta de ejecución; Lic. Karen del Real Trejo, Defensora Pública de la Ciudad de México y Sergio Jesús Aguilar Sánchez, Defensor Público Federal, ambos con el mismo carácter en representación de la sentenciada al rubro citada, señalando, como domicilio para oír y recibir toda clase de citas y notificaciones, aún las de carácter personal en Bucareli 22 y 24, Colonia Centro, Alcaldía Cuauhtémoc, C.P. 06040 Ciudad de México y prioritariamente el correo electrónico: sjaguilar@cjf.gob.mx; promoviendo en la carpeta de ejecución al rubro señalado, ante usted con todo respeto comparecemos y exponemos: Toda vez que de la carpeta EJEC-SUL/0552/2022, se advierte que, en audiencia de procedimiento abreviado, celebrada el 31 de marzo de 2022, dentro de la carpeta judicial 011/0513/2020, del índice de

SOLO CONSULTA SOLO CONSULTA SOLO CONSULTA

la Unidad de Gestión Judicial Número Once del Sistema Procesal Penal Acusatorio con residencia en la Ciudad de México, el Juez de Control, emitió oralmente sentencia condenatoria en contra de STHEPHANYA ENRÍQUEZ DELGADILLO o ESTEPHANIA ENRÍQUEZ DELGADILLO o FANYA ENRÍQUEZ, en donde se tuvo por probada la conducta de: A) ROBO AGRAVADO, previsto y sancionado en el artículo 220, 224, inciso A), fracción VIII y IX, 225, fracción I, del Código Penal para la Ciudad de México. B) Se impusieron las penas de 4 CUATRO AÑOS, 10 DIEZ MESES Y 15 QUINCE DÍAS DE PRISIÓN; 45 CUARENTA Y CINCO DÍAS MULTA, EQUIVALENTE A LA CANTIDAD DE $3,909.60 (TRES MIL NOVECIENTOS NUEVE 60/100 M.N). C) Se absolvió a la justiciable al pago de la reparación del daño. D) Se concedió a la sentenciada la sustitución de la pena de prisión, por tratamiento en libertad. E) Se concedió a la sentenciada el beneficio de la suspensión condicional de la ejecución de la pena. F) Se ordenó la suspensión de derechos políticos. G) Se ordenó la identificación administrativa de la sentenciada. Dicho fallo CAUSÓ EJECUTORIA EL 18 DE ABRIL DE 2022, quedando firme e irrevocable para los efectos legales a que haya lugar... ...Se levantó la medida cautelar de INTERNAMIENTO EN INSTITUCIÓN DETERMINADA, para compurgar la pena en el Centro Femenil de Reinserción Social "TEPEPAN", Ciudad de México. De la misma manera, se observa de la propia sentencia que la pena impuesta a la justiciable comenzó a compurgase a partir del 15 de agosto de 2020 (día de su detención), llevando a la fecha de la presente solicitud (16 de enero de 2025), una pena de prisión compurgada equivalente a 91.10%; por lo que se ha cubierto con más del 70% de la misma, equivalente a 1617 días, por tanto, nos permitimos realizar la presente solicitud de LIBERTAD ANTICIPADA. El artículo 141, de la Ley Nacional de Ejecución Penal, establece los siguientes requisitos para acceder a la libertad anticipada, mismos que a consideración de los suscritos se encuentran satisfechos tal y como se analizará a continuación y anexando al presente las constancias y oficios a los que se hacen alusión: Respecto a las fracciones I y VI del artículo 141 de la Ley Nacional de Ejecución Penal, consistente en: I. Que no se le haya dictado diversa sentencia condenatoria firme; VI. No estar sujeto a otro proceso penal del fuero común o federal por delito que amerite prisión preventiva oficiosa; se advierte de la partida jurídica de fecha 15 de octubre de 2024, suscrita por la Lic. Beatriz González Guerrero, encargada de la Unidad Departamental Jurídica y Normativa del Centro Femenil de Reinserción Social Tepepan, que la justiciable NO cuenta con diversa sentencia condenatoria firme anterior ni posterior a la impuesta de la que deriva en la carpeta de ejecución que se actúa. Asimismo, se observa de la citada partida jurídica que no se encontró registro de proceso penal del fuero común o federal en trámite que amerite prisión preventiva oficiosa en contra de la enjuiciada de interés. II. Que no exista un riesgo objetivo y razonable en su externamiento para la víctima u ofendido, los testigos que depusieron en su contra y para la sociedad; Bajo la premisa de carga negativa de la prueba, los suscritos consideramos que se cumple con este requisito, toda vez que de la información que obra en la presente carpeta de ejecución no se advierte algún dato objetivo y razonable que acredite algún riesgo con su externación. En todo caso la carga de la prueba sobre la existencia (hecho positivo) de un riesgo objetivo recae en el actor procesal que lo afirme atendiendo a la regla de la carga de la prueba y al siguiente criterio. Suprema Corte de Justicia de la Nación Registro digital: 2023951 Instancia: Tribunales Colegiados de Circuito Undécima Época Materias(s). Penal Tesis I.9o.P.21 P (11a.) Fuente. Gaceta del Semanario Judicial de la Federación. Libro 8, Diciembre de 2021, Tomo III, página 2252 Tipo: Aislada LIBERTAD CONDICIONADA. NO CORRESPONDE AL SENTENCIADO ACREDITAR LA INEXISTENCIA DE UN RIESGO CON SU EXTERNAMIENTO PARA LAS PERSONAS A QUE SE REFIERE LA FRACCIÓN II DEL ARTÍCULO 137 DE LA LEY NACIONAL DE EJECUCIÓN PENAL, COMO REQUISITO PARA OBTENER DICHO BENEFICIO PRELIBERA CIONAL. Hechos: A la quejosa se le otorgó el beneficio de libertad condicionada sin monitoreo electrónico; sin embargo, al resolver el recurso de apelación interpuesto por el Ministerio Público contra la resolución que determinó la concesión, el Tribunal de Alzada decidió revocarla, al considerar que aquélla no satisfizo la exigencia contenida en el artículo 137, fracción II, de la Ley Nacional de Ejecución Penal, ya que no ofreció medio de prueba para demostrar que con su externamiento no existía un riesgo objetivo y razonable para la víctima u ofendido, los testigos que depusieron en su contra y para la sociedad. Criterio jurídico: Este Tribunal Colegiado de Circuito determina que no corresponde al sentenciado acreditar la inexistencia de un riesgo con su externamiento para las personas a que se refiere la fracción II del artículo 137 de la Ley Nacional de Ejecución Penal, como requisito para obtener el beneficio preliberacional de libertad condicionada, al contrario, es el agente del Ministerio Público quien debe probar que su otorgamiento materializa un posible riesgo, objetivo y razonable para la víctima u ofendido, los testigos que depusieron en su contra y para la sociedad. Justificación: Para el análisis del citado requisito y obtener el beneficio de libertad condicionada, opera la presunción de inocencia en su vertiente de carga de la prueba, pues al ser un aspecto negativo, no es susceptible de demostración por el solicitante sino, en todo caso, corresponde al agente del Ministerio Público probar ese extremo, ya que es quien originariamente tiene a su cargo la protección de la víctima y los testigos, así como la representación de la sociedad; por ello, le atañe aportar las pruebas concernientes a la existencia de dicho riesgo, a fin de acreditar que el sentenciado no es candidato al beneficio que solicitó. En el entendido de que esa situación deberá acontecer al momento en que se decida sobre el referido beneficio en la audiencia pública, ya que de esa forma se permitirá salvaguardar el principio de contradicción que rige en el sistema procesal penal acusatorio. NOVENO TRIBUNAL COLEGIADO EN MATERIA PENAL DEL PRIMER CIRCUITO. Amparo en revisión 160/2021. 7 de octubre de 2021. Unanimidad de votos. Ponente. Ricardo Paredes Calderón. Secretaria: Elizabeth Carolina Anguiano Salazar..." Independientemente de lo anterior, en este acto STHEPHANYA ENRÍQUEZ DELGADILLO o ESTEPHANIA ENRÍQUEZ DELGADILLO o FANYA ENRÍQUEZ, se compromete bajo protesta de decir verdad a NO molestar ni perturbar a Ricardo Quintana Mondragón, ni a ningún familiar de este, de la misma manera a no generar o incurrir en alguna conducta contraria al buen decoro y legalidad ante la sociedad. III. Haber tenido buena conducta durante su internamiento; Mediante oficio SSP/SSC/CFRST/SS/562/09-2024, de 19 de septiembre de 2024, signado por la C. López Avilés Yessica, Subdirectora de Seguridad del Centro Femenil de Reinserción Social Tepepan, informa: "La persona Privada de la Libertad ESTEPHANIA ENRIQUEZ DELGADILLO, no cuenta con ningún procedimiento disciplinarios al día de la fecha en este Centro Femenil de Reinserción Social Tepepan". Asimismo, se acompaña carta de conducta de la justiciable, donde se clasifica la misma como BUENA. IV. Haber cumplido con el Plan de Actividades al día de la solicitud; obra oficio SSC/SSP/CFRS/UDJN/1136/2024, de fecha 24 de octubre de 2024, signado por la Licenciada Beatriz González Guerrero, encargada de la Unidad Departamental Jurídica y Normativa del Centro Femenil de Reinserción Social Tepepan, en donde anexa plan de actividades e informes de las diversas áreas de dicho centro penitenciario:... ...Con base en lo anterior, se observa que STHEPHANYA ENRÍQUEZ DELGADILLO o ESTEPHANIA ENRÍQUEZ DELGADILLO o FANYA ENRÍQUEZ, ha cumplido en tiempo y forma hasta el momento con los horarios en los que se imparte la actividad deportiva. Por lo anterior, mi representada ha mostrado compromiso en el cumplimiento de su plan de actividades, con participación positiva durante el desarrollo de este. V. Haber cubierto la reparación del daño y la multa, en su caso: En el presente asunto mi representada no fue condenada a la reparación del daño, asimismo, visto el proveído de 11 de diciembre de 2024, emitido en la Carpeta de Ejecución EJEC-SUL/0552/2022, se advierte que se DECLARÓ PRESCRITA

SOLO CONSULTA SOLO CONSULTA SOLO CONSULTA

LA MULTA de cuarenta y cinco días multa equivalente a la cantidad de $3,909.60 (tres mil novecientos nueve 60/100 moneda nacional), a la que fue condenada mi representada, por tanto, se tiene por satisfecho dicho requisito. VII. Que hayan cumplido el setenta por ciento de la pena impuesta en los delitos dolosos o la mitad de la pena tratándose de delitos culposos: derivado de la sentencia impuesta a la justiciable, se advierte que la misma comenzó a compurgase a partir del 15 de agosto de 2020 (día de su detención), llevando a la fecha de la presente solicitud (16 de enero de 2025), una pena de prisión compurgada equivalente a 91.10%; por lo que se ha cubierto con más del 70% de la misma, equivalente a 1617 días. Asimismo, mi defendida no fue sentenciada por delitos en materia de delincuencia organizada, secuestro y trata de personas. En virtud de lo anterior, solicito que las referidas probanzas que se enuncian, sean consideradas en el momento procesal oportuno para emitir la determinación respectiva bajo los parámetros de un derecho penal de acto y no de autor, ponderando y privilegiando en todo momento los derechos fundamentales de la sentenciada tutelados en los dispositivos 1 y 18 de la Constitución Política de los Estados Unidos Mexicanos, respetando el derecho a la defensa adecuada, tutela judicial efectiva y el debido proceso legal. De igual manera, solicito respetuosamente a su Señoría se tengan por enunciados y admitidos los medios probatorios aportados dada su propia y especial naturaleza, y así mismo, se me tenga por adherida a todas las probanzas que hayan sido o sean recabadas y desahogadas en autos de la incidencia en trámite en todo lo que favorezca a mis intereses, respetando nuevamente el derecho a una defensa adecuada, tutela judicial efectiva y al debido proceso. Por lo anterior, se estaría solicitando se señale día y hora para el verificativo de la audiencia de solicitud de beneficio preliberacional, prevista en el artículo 141, de la Ley Nacional de Ejecución Penal, (Libertad anticipada). En la inteligencia de que si no existe oposición de las partes, esta defensa no tendría inconveniente alguno que la misma se resolviera por escrito, y en este caso, de ser procedente la misma, se estaría renunciando al plazo para impugnar. Por lo antes expuesto y fundado, a Usted C. JUEZA, atentamente pido: ÚNICO. Proveer de conformidad a lo solicitado, se admita a trámite la presente solicitud de libertad anticipada prevista en el artículo 141 de la Ley Nacional de Ejecución Penal. PROTESTO LO NECESARIO LIC. KAREN DEL REAL TREJO DEFENSORA PÚBLICA DE LA CIUDAD DE MÉXICO PROTESTO LO NECESARIO SERGIO JESÚS AGUILAR SÁNCHEZ. DEFENSOR PUBLICO FEDERAL PROTESTO LO NECESARIO…" Escrito del Agente del Ministerio Público. "C. JUEZ ESPECIALIZADO EN EJECUCIÓN DE SANCIONES PENALES EN LA CIUDAD DE MÉXICO. P R E S E N T E. El C. Agente del Ministerio Público Lic. Juan Silvestre Torres Lovera adscrito a la Fiscalía de Ejecución Penal con domicilio para oír y recibir notificaciones el ubicado en calle Jaime Sullivan número 133 5to piso, Colonia San Rafael, Alcaldía Cuauhtémoc en la Agencia de Ejecución Penal J. Sullivan de la Fiscalía General de Justicia de la Ciudad de México. Con fundamento en lo dispuesto por los artículos 8 y 21 de la Constitución Política de los Estados Unidos Mexicanos, 23, 24, 25, 122, 124, 141 de la Ley Nacional de Ejecución Penal, con el debido respeto comparezco y expongo: Que en atención al escrito que realiza la sentenciada STHEPHANYA ENRIQUEZ DELGADILLO o ESTEPHANIA ENRIQUEZ DELGADILLO O FANYA ENRIQUEZ, respecto a su solicitud del beneficio de LIBERTAD ANTICIPADA, por lo que hace al estudio de las constancias que corren agregadas a la carpeta de ejecución de acuerdo al artículo 105 de la ley de Ejecución Penal, esta Representación social comparece a contestar la acción en los siguientes términos: Estando en tiempo y forma y vista a las partes el termino para dar contestación a la acción y ofrecer medios de prueba de acuerdo al artículo 124 de La Ley Ejecutiva de la materia, y en atención a los principios de contradicción, oralidad e igualdad entre las partes, esta fiscalía señala los argumentos necesarios sobre la petición que realiza el sentenciado antes señalado, en la fase oral, de la audiencia correspondiente, y considerando que prevalece principio de contradicción, sobre los medios de prueba ofrecidos por la contra parte, estos serán objetados realizando los argumentos correspondientes en la misma etapa de audiencia cuando se señale la misma, por ende la contestación a la acción se hará respetando los principios antes señalados, lo anterior con la estrategia de litigación, lo que se hace de su conocimiento para los efecto legales a que haya lugar. Ahora bien, obran los medios de convicción, como hechos notorios los siguientes: 1.- Se tienen que a la sentenciada STHEPHANYA ENRIQUEZ DELGADILLO o ESTEPHANIA ENRIQUEZ DELGADILLO O FANYA ENRIQUEZ, se les dictó sentencia condenatoria de fecha 31 de marzo de 2022, imponiéndole una pena de prisión de 4 años 10 meses, 15 dias de prisión, se le absolvió del pago de la reparación del daño y se le condeno a la sanción pecuniaria de multa de 45 días equivalentes a la cantidad de $ 3,909.60 con la finalidad de acreditar los requisitos que señala el artículo 141 de Código Nacional de Procedimientos Penales. En preparación a la audiencia y afecto de acreditar los requisitos establecidos en el artículo 141 de la Ley Nacional de Ejecución Penal. Requisitos para la obtención de la libertad libertad anticipada: I. Que no se le haya dictado diversa sentencia condenatoria firme; II. Que no exista un riesgo objetivo y razonable en su externamiento para la víctima u ofendido, los testigos que depusieron en su contra y para la sociedad; III. Haber tenido buena conducta durante su internamiento; IV. Haber cumplido con el Plan de Actividades al día de la solicitud V. Haber cubierto la reparación del daño y la multa, en su caso; VI. No estar sujeto a otro proceso penal del fuero común o federal por delito que amerite prisión preventiva oficiosa, y VII. VII. Que hayan cumplido el setenta por ciento de la pena impuesta en los delitos dolosos o la mitad de la pena tratándose de delitos culposos. No gozarán de la libertad anticipada los sentenciados por delitos en materia de delincuencia organizada, secuestro y trata de personas. Esta Fiscalía oferta los siguientes medios de convicción 1.- EL PLAN DE ACTIVIDADES, con el objeto y alcance, es para demostrar si el peticionario ha realizado las actividades que le permitan reinsertarse a la sociedad, el cual ya fue remitido a esta Unidad Especializada en Ejecución de Sanciones Penales. 2.- INFORME DE LA CONDUCTA Y APLICACIÓN DE MEDIDAS DISCIPLINARIA QUE HA TENIDO EL SENTENCIADO DESDE SU INTERNAMIENTO A LA FECHA, mismo que ya fue remitido a esta Unidad Especializada en Ejecución de Sanciones Penales. Lo anterior con el objeto y alcance, de demostrar si cumple con los requisitos señalados en el artículo 137 de la Ley Nacional de Ejecución Penal. 3.- La partida jurídica actualizada de la sentenciada STHEPHANYA ENRIQUEZ DELGADILLO o ESTEPHANIA ENRIQUEZ DELGADILLO O FANYA ENRIQUEZ, con el objeto y alcance de corroborar la fecha de cuando la peticionaria inicio a compurgar la pena privativa de libertad impuesta, y porque delito resulto penalmente responsable. 4.- El informe de evaluación de evolución, el cual ya fue remitido a esta Unidad Especializada en Ejecución de Sanciones Penales para verificar la trayectoria institucional de la sentenciada de marras. 5.- Informe de la Dirección de Archivo Nacional de Sentenciados, Dicho medio de convicción tiene como objeto y alcance establecer si el sentenciado de marras cuenta con algún beneficio penitenciario o sustitutivo penal vigente o revocado, registrado en dicha Dirección. 6.- Informe de la Dirección General de Ejecución de Sanciones de la Coordinación General de Prevención y Readaptación Social, Prevención y Readaptación Social, dicho medio de convicción tiene como objeto y Alcance establecer si el sentenciado de marras se encuentra relacionado con otro u otros procesos penales del Fuero común o Federal. 7.- Informe de la Dirección Ejecutiva de Control y Seguimiento de Externados, Monitoreo Electrónico y Presentaciones Personales del Sistema Penitenciaria, con el objeto y alcance de establecer si el sentenciado cuenta con algún beneficio penitenciario sustitutivo penal vigente. 8.- EL Estudio Criminológico practicado a la sentenciada, en el interior del centro en el cual se encuentra, mismo que contiene el estudio psicológico, así como el perfil sobre si el sentenciado alcanzo los fines de la reinserción social, lo anterior con el efecto y alcances de

SOLO CONSULTA SOLO CONSULTA SOLO CONSULTA

establecer si el sentenciado es candidato o no a obtener el beneficio preliberacional que solicita. Por lo que una vez que obren en la carpeta de ejecución las documentales solicitadas se corra el traslado correspondiente a esta Representación Social, con la finalidad de hacer los pronunciamientos adecuados en la Audiencia que se tenga a bien fijar para el dia hora que se determine por Usia. Por lo anterior se solicita se tenga por contestada la controversia planteada por el justiciable, debiendo para ello realizar las notificaciones pertinentes, tanto al sentenciado como al defensor de esta, para el día, hora y sala que se tenga a bien designar para la respectiva celebración de Audiencia de controversia. Por lo anteriormente expuesto; A USTED C. JUEZ.- Atentamente solicito, tenerme por presentado en los términos del presente escrito, desahogando la vista que se me mando dar.
EL AGENTE DEL MINISTERIO PÚBLICO ADSCRITO A LA FISCALÍA DE EJECUCIÓN PENAL
LIC. JUAN SILVESTRE TORRES LOVERA"
11 Sin Costo Carpeta Ejecución EJEC/SUL/552/2022 Of. EJEC/SUL/NF/276/2025

UNIDAD DE GESTIÓN JUDICIAL ESPECIALIZADA EN EJECUCIÓN DE SANCIONES PENALES EN LA CIUDAD DE MÉXICO
CARPETA DE EJECUCIÓN: EJEC/SUL/1297/2017
EDICTO No. 176

Sentenciada: GERARDO MORENO RESILLAS
Delito: ROBO AGRAVADO
NOTIFICACIÓN
Por medio de la presente, con fundamento en el artículo 82, fracción II, del Código Nacional de Procedimientos Penales, hago de su conocimiento que, en la carpeta citada al rubro, se determinó lo siguiente: "...AUTO.- Ciudad de México, a 28 de octubre de 2024. Vista la intervención que antecede, revisadas las constancias que integran la presente carpeta de ejecución, se aprecia que el Maestro Marco Antonio Rueda Vergara Juez Penal Especializado en Ejecución de Sanciones Penales en la Ciudad de México, presidio la audiencia de controversia celebrada el día 21 de septiembre de 2020, en la cual revoco el sustitutivo de Tratamiento en Libertad y en consecuencia la libertad del sentenciado GERARDO MORENO RESILLAS, lo tuvo por sustraído de la acción de la justicia y giro en su contra la correspondiente orden de reaprehensión, sin que al día de la fecha se haya cumplimentado dicho acto de molestia. De tal manera que tomando en consideración el lapso transcurrido desde aquella data, la pena impuesta al sentenciado y la faltante por compurgar, en acatamiento a lo señalado en los artículos 24 y 25, fracción II de la Ley de la Materia, así como 94, fracción IX del Código Penal vigente en la Ciudad de México, esta Autoridad procede a realizar pronunciamiento en relación a ello. Ahora bien, conviene apuntar que la institución jurídica denominada Prescripción, constituye una auto limitante al poder punitivo del Estado, y la cual recae precisamente en evitar el desgaste innecesario de las instituciones que procuran o administran justicia, ello respecto de aquellos casos en los que el tiempo transcurrido en relación a los hechos o la pena impuesta torna innecesario el ejercicio del aparato de justicia estatal, en ese sentido dicha figura se erige a su vez como un mecanismo de protección para el gobernado, de tal suerte, la figura de la prescripción de la acción penal, traducida ésta en la determinación de un plazo establecido en la ley para tener por extinguida la acción punitiva o la potestad de ejecutar la pena del Estado, no implica de forma alguna, una transgresión al derecho humano de acceso efectivo a la justicia, pues el establecimiento de los plazos que en su caso imponen los legisladores en las leyes penales secundarias, tiene como fin último que no quede vigente indefinidamente la acción persecutoria del Estado, lo que encuentra su justificación en el derecho a la seguridad y certeza jurídica de que deben gozar todos los gobernados. Así la legislación sustantiva, esto es, el Código Penal vigente en la Ciudad de México, se encarga de establecer los parámetros bajo los cuales dicha figura debe ser analizada, imponiendo la obligación al juzgador para que incluso se pronuncie de manera oficiosa sobre el particular, en ese sentido se destaca el contenido de los artículos 105 y 106 del Código Penal vigente en la Ciudad de México, que son del literal siguiente: "ARTÍCULO 105. (Efectos y características de la prescripción). La prescripción es personal y extingue la pretensión punitiva y la potestad de ejecutar las penas y las medidas de seguridad, y para ello bastará el transcurso del tiempo señalado por la ley. ARTÍCULO 106. (La resolución en torno de la prescripción se dictará de oficio o a petición de parte). La resolución en torno de la prescripción se dictará de oficio o a petición de parte." De la lectura de los preceptos legales antes transcritos, se advierte que la prescripción es personal y que su actualización constituye una causa de extinción, en el caso de la potestad de ejecutar las penas, precepto legal que además es armónica con lo establecido en el artículo 94 fracción IX del Código Penal vigente en la Ciudad de México, en tanto que, al ser una figura garante de la seguridad jurídica es factible realizar su análisis de manera oficiosa, destacando que para que se actualice dicha figura bastará el transcurso del tiempo señalado en la ley. Así, debe advertirse "el tiempo" que la ley señala para que opere la prescripción de la potestad de ejecutar las penas, en ese sentido se destaca el contenido del artículo 116 del Código Penal vigente, el cual establece la regla general para que opere la figura de la prescripción, en tratándose de potestad de ejecutar las penas, precepto legal que establece en lo conducente: "Artículo 116.- (Lapso de prescripción de la potestad de ejecutar las penas). Salvo disposición legal en contrario, la potestad para ejecutar la pena privativa de libertad o medida de seguridad, prescribirá en un tiempo igual al fijado en la condena, pero no podrá ser inferior a tres años. (...) En esa tesitura, es posible afirmar que la pena privativa de libertad prescribirá en un tiempo igual al fijado en la condena, pero dicho lapso no podrá ser inferior a tres años, sin embargo, el mismo debe ser interpretado de manera armónica con lo dispuesto en el artículo 117 del mismo ordenamiento legal, del literal siguiente: "Artículo 117.- (cuando el sentenciado hubiere extinguido ya una parte de su sanción, se necesitará para la prescripción tanto tiempo como el que falte de la condena). Cuando el sentenciado hubiere extinguido ya una parte de su sanción, se necesitará para la prescripción tanto tiempo como el que falte de la condena." Precepto legal que se erige como una regla especial a la diversa regla anteriormente transcrita y contenida en el artículo 116 del código sustantivo de la materia, pues en él, se establece que en aquellos casos en que el sentenciado hubiere dado cumplimiento ya a una parte de la pena, bastará para que opere la prescripción tanto tiempo como el que le faltare de la condena, supuesto que se actualiza en el presente asunto, toda vez que tiene un abono de 3 días (del 22 al 24 de marzo de 2017, prisión preventiva), a lo que debe sumarse 3 meses (ya de cumplimiento efectivo de pena, al haber realizado 3 presentaciones ante la autoridad penitenciaria), por lo que el sentenciado dio cumplimiento a 3 meses 3 días de la pena privativa de libertad originalmente impuesta, restándole por compurgar 4 años 1 mes 4 días, temporalidad que es necesaria para verificar la prescripción de la potestad para ejecutar la pena de prisión impuesta al sentenciado de mérito. Establecido lo anterior, corresponde ahora determinar la fecha a partir de la cual debe computarse el plazo necesario para que opere la prescripción de la potestad de ejecutar las penas, específicamente de la pena privativa de libertad que nos atañe, en ese sentido se destaca el contenido del artículo 109 del Código Penal: Artículo 109.- (Plazos para la prescripción de la potestad para ejecutar las penas y medidas de seguridad). Los plazos para la prescripción de la potestad para ejecutar las penas y las medidas de seguridad, serán continuos y correrán desde el día siguiente a aquél en que el sentenciado se sustraiga de la acción de la justicia, si las penas o las medidas de seguridad fueren privativas o restrictivas de libertad. En caso Contrario, desde la fecha en que cause ejecutoria la sentencia. De tal manera, el precepto legal transcrito establece en forma expresa que el plazo para que opere la prescripción de la potestad para ejecutar la pena, correrá a partir del día siguiente a aquél en

SOLO CONSULTA
SOLO CONSULTA
SOLO CONSULTA

que el sentenciado se sustraiga de la acción de la justicia, en ese sentido, tal como se ha venido haciendo referencia en la presente determinación, en audiencia de fecha 21 de septiembre de 2020, el Maestro Marco Antonio Rueda Vergara Juez Especializado en Ejecución de Sanciones Penales, tuvo al sentenciado por sustraído de la acción de la justicia y libro orden de reaprehensión en su contra; en ese sentido, advirtiendo la temporalidad que restaba por compurgar y la data en que se actúa, es posible determinar que a la fecha se ha actualizado la figura jurídica de prescripción en la presente carpeta, de tal manera con fundamento en el artículo 1, 14, 16 y 17 Constitucionales, así como con apoyo en los artículos 25 de la Ley Nacional de Ejecución Penal, 94 fracción IX del Código Penal vigente para la Ciudad de México, SE DECLARA LA EXTINCIÓN POR PRESCRIPCIÓN DE LA POTESTAD DEL ESTADO PARA EJECUTAR LA PENA DE 4 CUATRO AÑOS 4 CUATRO MESES 7 SIETE DÍAS DE PRISIÓN, ordenándose en consecuencia su inmediata y definitiva libertad del sentenciado GERARDO MORENO RESILLAS, única y exclusivamente por lo que a dicha pena y delito se refiere en la presente carpeta. En consecuencia, se ordena dejar sin efectos el oficio número EJEC/OR/311/2020, de fecha 8 de octubre de 2020, y cancelar el mandato judicial en el que se ordenó la reaprehensión del sentenciado GERARDO MORENO RESILLAS, por lo que gírese el oficio correspondiente a la Fiscal General de Justicia de la Ciudad de México, para que tome conocimiento de lo ordenado. Así mismo, se ordena girar el oficio respectivo a la Subsecretaría de Sistema Penitenciario, a efecto de informarles que se ha declarado LA EXTINCIÓN POR PRESCRIPCIÓN DE LA POTESTAD DEL ESTADO PARA EJECUTAR LA PENA DE PRISIÓN impuesta al sentenciado GERARDO MORENO RESILLAS. De igual manera se ordena girar oficio a la Subdirección de la Coordinación de Control y Seguimiento a Externados, Monitoreo Electrónico y Presentaciones Personales de la Subsecretaria de Sistema Penitenciario, para que quede debidamente informada de lo resuelto en la presente data. Asimismo, al haberse extinguido por prescripción, la potestad del Estado para ejecutar la pena de prisión impuesta, con fundamento en los artículos 56 y 57, fracción I del Código Penal del Distrito Federal (hoy Ciudad de México), se ordena la extinción de la potestad del estado para ejecutar la pena de suspensión de los derechos políticos, por lo que se ordena su rehabilitación debiendo comunicarse a la Dirección Ejecutiva del Registro Federal de Electores del Institutito Nacional Electoral, para que proceda a la rehabilitación de los derechos políticos del justiciable. Se hace saber a las partes el derecho y término de 3 días con que cuentan para inconformarse con la presente determinación, en cuanto hace a la extinción de las penas, de acuerdo a lo establecido en los artículos 131 y 132 de la Ley Nacional de Ejecución Penal. Por último, se tiene que del estado procesal que guarda la presente carpeta se advierte que ha fenecido el termino concedido en auto de fecha 20 de octubre de 2023, en relación al abandono del billete de depósito V 857481, por la cantidad de $720.00 (setecientos veinte pesos 00/100 M.N.), exhibido por el sentenciado GERARDO MORENO RESILLAS como pago de la reparación del daño, toda vez que las partes fueron debidamente notificadas. Tomando en consideración lo anterior, y en relación al billete de depósito V 857481, por la cantidad de $720.00 (setecientos veinte pesos 00/100 M.N.), se ordena remitir el mismo al Comité Técnico del Fidecomiso del Fondo de Apoyo de la Administración de Justicia de la Ciudad de México, a fin de que destine su importe a favor del Estado, en la proporción y términos señalados por la ley; lo anterior con fundamento en los artículos 25 fracciones II y 100 de la Ley Nacional de Ejecución Penal. Notifíquese el presente proveído en términos de los numerales 82 al 87, y demás que resulten aplicables del Código Nacional de Procedimientos Penales, al Agente del Ministerio Público, Asesoría Jurídica, Víctima, Defensa y sentenciado GERARDO MORENO RESILLAS, a través de los medios proporcionados (agotar los medios). ASÍ LO ACORDÓ Y FIRMA EL LICENCIADO MILTON MAURICIO MORELOS CEDILLO OLALDE, JUEZ PENAL ESPECIALIZADO EN EJECUCIÓN DE SANCIONES PENALES EN LA CIUDAD DE MÉXICO...".

Ciudad de México, 21 de enero 2025

EL JUEZ DE LA CIUDAD DE MÉXICO, EN MATERIA PENAL PARA EL SISTEMA PROCESAL PENAL ACUSATORIO (EJECUCIÓN DE SANCIONES PENALES) DE CONFORMIDAD CON EL ACUERDO V-34/2022 EMITIDO POR EL CONSEJO DE LA JUDICATURA DE LA CIUDAD DE MÉXICO

MTRO. RODRIGO KEVIN MARTÍNEZ VÁZQUEZ

11 Sin Costo Carpeta Ejecución EJEC/SUL/1297/2017 Of. EJEC/SUL/416/2025/RM

UNIDAD DE GESTIÓN JUDICIAL ESPECIALIZADA EN EJECUCIÓN DE SANCIONES PENALES EN LA CIUDAD DE MÉXICO
CARPETA DE EJECUCIÓN: EJEC/1385/2022
EDICTO No. 177

Sentenciado: JOSE LUIS ROMANO SANCHEZ

Delito: ROBO CALIFICADO

En Audiencia Inicial en Etapa de Ejecución celebrada el 31 de enero del 2025, derivada de la Carpeta de Ejecución EJEC-SUL/1385/2022, relacionada con el sentenciado JOSE LUIS ROMANO SANCHEZ, por el delito de ROBO CALIFICADO cometido en agravio de la víctima FERNANDO TXOM GARDUÑO TRAEGER, en la cual se determinó notificar al sentenciado lo siguiente: RESOLUCIÓN ESCRITA RESPECTO DE LA AUDIENCIA DE CONTROVERSIA. - Ciudad de México, a 31 treinta y uno de enero del año 2025 dos mil veinticinco. Se hace constar que siendo las 10:00 horas del día de la fecha, se aperturó Audiencia de Controversia en etapa de Ejecución de Sentencia, respecto de la carpeta de ejecución EJEC-1385/2022 aperturada a nombre del sentenciado JOSÉ LUIS ROMANO SÁNCHEZ respecto de la sentencia de fecha 09 nueve de septiembre del año 2022 dos mil veintidós dictada en la carpeta judicial 007/1162/2022 por el Maestro Abelardo Guadalupe Beltrán Rodríguez Juez Del Sistema Procesal Penal Acusatorio En Funciones De Juez De Control, misma que causo ejecutoria el día 27 veintisiete de septiembre del año 2022 dos mil veintidós y en la cual CHRISTYAN SALAS PADILLA y JOSÉ LUIS ROMANO SÁNCHEZ fueron encontrados penalmente responsables en la comisión del delito de ROBO CALIFICADO en agravio de Fernando Txom Garduño Traeger, en la cual se les impuso la pena de 04 CUATRO AÑOS 06 SEIS MESES DE PRISIÓN y multa de 60 sesenta días multa equivalente a la cantidad de $5,773.20. Condenándolos a la Reparación del Daño, misma que se tuvo por SATISFECHA. Se ordenó la suspensión de los Derechos Políticos por el mismo lapso de la pena de prisión. Concediéndoles el sustitutivo penal de TRATAMIENTO EN LIBERTAD y TRATAMIENTO EN SEMILIBERTAD, así como el beneficio de la Suspensión Condicional de la Ejecución de la Pena, previa garantía de $10,000.00 (diez mil pesos 00/100 m.n.). PARTES PRESENTES.- Las Agentes del Ministerio Público adscritos a la Fiscalía de Ejecución Penal Licenciadas LUZ MARIA ARELLANO FLORES y MICHEL MONSERRAT VAZQUEZ ESTRADA y la licenciada HILDA SANCHEZ QUIROZ Defensa Pública. PARTES AUSENTES. a) El sentenciado JOSÉ LUIS ROMANO SÁNCHEZ, motivo por el cual se solicitó a la auxiliar de sala procediera a dar lectura al acta de notificación en relación a la diligencia practicada por los Notificadores adscritos a la Unidad de Gestión Judicial 1 Especializada en Ejecución de Sanciones Penales, de la cual se desprende que: 1.- En fecha 26 de diciembre de 2024 marco al número con terminación 26-98 y 23-92 sin que las llamadas fueran atendidas, ya que la operadora señala está fuera de servicio. 2.- En fecha 27 de diciembre de 2024 se constituyeron en el domicilio proporcionado, procediendo a tocar siendo atendido por persona del sexo masculino, quien se negó a identificarse por cuestiones de seguridad, quien señala vive en el domicilio y que la persona buscada no vie en él, ni la conoce, sin que permita fijar documento alguno. 3.- En fecha 27 de diciembre de 2024 se constituyeron en el domicilio proporcionado, sin localizar el numero proporcionado. 3.- Se fijó en los Estrados de la Unidad la notificación correspondiente. Vista la información

SOLO CONSULTA SOLO CONSULTA SOLO CONSULTA

proporcionada por el Auxiliar de Sala, con fundamento en los artículos 20 apartado B fracción VIII de la Constitución Política de los Estados Unidos Mexicanos, 115 y 122 del Código Nacional de Procedimientos Penales y 121 de la Ley Nacional de Ejecución Penal, quedaron salvaguardados los intereses del sentenciado a través de la Defensa Pública designada, quien procedió a aceptar y protestar el cargo conferido, así mismo se verifico el documento con que se presenta la Licenciada en Derecho, el cual se ordena se agregue en copia a la carpeta de ejecución en la que se actúa. Verificando en la página de Internet del Registro Nacional de Profesionistas con dirección http://www.cedulaprofesional.sep.gob.mx a quien pertenece la cedula profesional arrojando como dato que pertenecen a la Licenciada HILDA SANCHEZ QUIROZ, en la carrera de Licenciatura en Derecho respectivamente, por lo que se tuvo por nombrada para la defensa del sentenciado a la profesionista referida en líneas anteriores. Lo anterior encuentra sustento con los siguientes criterios de nuestros máximos Tribunales: Época: Octava Época Registro: 389989 Instancia: Primera Sala Tipo de Tesis: Jurisprudencia Fuente: Apéndice de 1995 Tomo II, Parte SCJN Materia(s): Penal Tesis: 120 Página: 68 DEFENSOR. RECONOCIMIENTO DEL CARÁCTER DE. PARA ELLO DEBE CONSTAR FEHACIENTEMENTE SU ACEPTACIÓN. YA SEA EXPRESA O TACITA. Entre la tesis registrada con el número TC011021-PEN del índice del Primer Tribunal Colegiado en Materia Penal del Primer Circuito intitulada "DEFENSOR. ACEPTACIÓN DEL CARGO" y la tesis registrada con el número TC012083-PEN del índice del Segundo Tribunal Colegiado en Materia Penal del Primer Circuito, intitulada "DEFENSOR. RECONOCIMIENTO DEL CARÁCTER DE. PARA ELLO ES NECESARIO ACEPTAR Y PROTESTAR DICHO CARGO", subyace una contradicción en el sentido de que el Segundo Tribunal Colegiado sostiene que la aceptación del cargo del defensor no es un acto de tácito efecto en tanto el criterio que sustenta el Primer Tribunal Colegiado es en el sentido de que, si el defensor nombrado realiza actos de defensa, tales actos implican tácitamente aceptación del cargo. La contradicción debe resolverse en favor de la tesis sustentada por el Primer Tribunal Colegiado, en virtud de que para que los actos de defensa en los juicios del orden criminal principien a tener vigencia, es indispensable que el defensor acepte el cargo, lo cual hará ante el órgano correspondiente tan pronto se le dé a conocer su designación. Esta aceptación deberá constar fehacientemente, ya sea de manera expresa o tácita para que surta sus efectos legales. Se llega a esta conclusión en virtud de que el defensor independientemente de tener la obligación de obrar por ministerio de ley, es el asesor técnico que presta sus servicios profesionales al acusado y como tal el artículo 2547 del Código Civil para el Distrito Federal, que contempla disposiciones relativas al contrato de mandato que se otorga para el ejercicio de una profesión, establece que su aceptación puede ser expresa (de palabra, por escrito o por signos inequívocos) o tácita, cuando el mandatario ejecuta los actos que le encomienda el mandante, sin que declare que acepta el mandato. Octava Época: Contradicción de tesis 2/90. Entre las sustentadas por el Primer y Segundo Tribunales Colegiados en Materia Penal del Primer Circuito. 7 de enero de 1991. Cinco votos. NOTA: Tesis 1a./J.5/91, Gaceta número 44, pág. 15; Semanario Judicial de la Federación, tomo VIII-agosto, pág. 65. Época: Décima Época Registro: 2013697 Instancia: Tribunales Colegiados de Circuito Tipo de Tesis: Aislada Fuente: Gaceta del Semanario Judicial de la Federación Libro 39, febrero de 2017, Tomo III Materia(s): Constitucional Tesis: XV.3o.7 P (10a.) Página: 2184 DEFENSA TÉCNICA ADECUADA. PARA GARANTIZAR ESTE DERECHO FUNDAMENTAL EN LOS PROCEDIMIENTOS PENALES DE CORTE ACUSATORIO Y ORAL, NO BASTA QUE EN LA AUDIENCIA INICIAL, AL INDIVIDUALIZAR A LAS PARTES, QUIEN REPRESENTA AL IMPUTADO MANIFIESTE AL JUEZ DE CONTROL QUE CUENTA CON LA AUTORIZACIÓN PARA FUNGIR COMO DEFENSOR Y QUE SUS DATOS SE ENCUENTRAN PREVIAMENTE REGISTRADOS EN LA ADMINISTRACIÓN DEL CENTRO DE JUSTICIA, SINO QUE ES NECESARIO QUE AQUÉL VERIFIQUE DICHA CIRCUNSTANCIA (SEA LICENCIADO EN DERECHO CON CÉDULA PROFESIONAL) Y QUE DE ELLO QUEDE CONSTANCIA EN LA VIDEOGRABACIÓN CORRESPONDIENTE. Para garantizar el derecho fundamental de defensa técnica adecuada en los procedimientos penales de corte acusatorio y oral, no basta que en la audiencia inicial, al individualizar a las partes, la persona que representa al imputado manifieste al Juez de control que cuenta con la autorización para fungir como defensor y que sus datos se encuentran previamente registrados en la administración del centro de justicia, sino que es necesario que aquél verifique dicha circunstancia y que de ello quede constancia en la videograbación correspondiente. En efecto, no se cumplen los aspectos necesarios para garantizar el derecho fundamental al debido proceso cuando de la videograbación del proceso penal acusatorio y oral, no se advierte que la persona que fue nombrada para que representara al inculpado fuera licenciada en derecho, porque la mera manifestación de que contaba con una autorización registrada en la administración del centro, no brinda certeza o evidencia de que tenía la capacidad técnica para ejercerla adecuadamente, puesto que ese dato no prueba que contara con la cédula que lo acreditara como licenciado en derecho o autorización para ejercer esa profesión; además, en los procedimientos penales tramitados con base en una metodología de audiencias orales, el acto que se emita en éstos lo constituye, precisamente, lo que se plasma en la audiencia, es decir, lo emitido por propia voz del Juez correspondiente, por lo que todo aquello que no conste en esa diligencia es inexistente. Lo cual resulta relevante, porque en términos de lo sostenido por la Primera Sala de la Suprema Corte de Justicia de la Nación en la jurisprudencia 1a. /J. 26/2015 (10a.) y en la tesis aislada 1a. CCCXXVIII/2015 (10a.), de títulos y subtítulos: "DEFENSA ADECUADA EN MATERIA PENAL. LA FORMA DE GARANTIZAR EL EJERCICIO EFICAZ DE ESTE DERECHO HUMANO SE ACTUALIZA CUANDO EL IMPUTADO, EN TODAS LAS ETAPAS PROCEDIMENTALES EN LAS QUE INTERVIENE, CUENTA CON LA ASISTENCIA JURÍDICA DE UN DEFENSOR QUE ES PROFESIONISTA EN DERECHO." y "DEFENSA TÉCNICA. NO DEBE PRESUMIRSE POR EL HECHO DE QUE SE ASIENTE EN LA DECLARACIÓN MINISTERIAL DE UN INCULPADO QUE QUIEN LO ASISTE ES DEFENSOR DE OFICIO, SI NO EXISTE SUSTENTO ALGUNO DE ESA CALIDAD.", respectivamente, se estableció la necesidad de que en autos se encuentre plenamente demostrado que la persona sobre quien recae la defensa es un profesional del derecho, incluso, cuando se sostenga que forma parte de la defensoría pública. TERCER TRIBUNAL COLEGIADO DEL DÉCIMO QUINTO CIRCUITO. Amparo en revisión 305/2016. 8 de diciembre de 2016. Unanimidad de votos. Ponente: Gerardo Manuel Villar Castillo. Secretario: Juan Manuel García Arreguín. Nota: Las tesis de jurisprudencia 1a./J. 26/2015 (10a.) y aislada 1a. CCCXXVIII/2015 (10a.) citadas, aparecen publicadas en el Semanario Judicial de la Federación de los viernes 8 de mayo de 2015 a las 9:30 horas y 6 de noviembre de 2015 a las 10:30 horas y en la Gaceta del Semanario Judicial de la Federación, Décima Época, Libro 18, Tomo I, mayo de 2015, página 240 y Libro 24, Tomo I, noviembre de 2015, página 966, respectivamente. Esta tesis es objeto de la denuncia relativa a la contradicción de tesis 405/2017, pendiente de resolverse por la Primera Sala. Esta tesis se publicó el viernes 17 de febrero de 2017 a las 10:19 horas en el Semanario Judicial de la Federación. Asimismo, este Juzgador en términos del artículo 82 del Código Nacional de Procedimientos Penales tuvo por legalmente notificado al sentenciado JOSÉ LUIS ROMANO SÁNCHEZ, toda vez que este Juzgador agoto los medios señalados en dicho dispositivo legal, situación con la que comulgaron las partes técnicas. SEGUNDO.- Dando cumplimiento al contenido del artículo 126 de la Ley Nacional de Ejecución Penal, se informa a las partes procesales que mediante auto de fecha 11 de octubre de 2024 se tuvieron por anunciadas las pruebas ofrecidas por la Representación Social, con las que en términos de ley se brindó oportunidad al sentenciado y su defensa para

SOLO CONSULTA
SOLO CONSULTA
SOLO CONSULTA

ofertar pruebas de su parte, por lo que una vez transcurrido el término concedido al sentenciado JOSÉ LUIS ROMANO SÁNCHEZ así como a su Defensa, por lo que se señaló día y hora para que tuviera verificativo la Audiencia de Controversia. TERCERO.- Conocedores de lo anterior en la audiencia que nos ocupa las partes procesales presentes procedieron a formular sus ALEGATOS DE APERTURA respectivos. A.- AGENTE DEL MINISTERIO PÚBLICO: Esta Fiscalía acreditará de manera fehaciente que el sentenciado ha dejado de dar cumplimiento a sus obligaciones contraídas con la autoridad. B.- DEFENSA PÚBLICA manifiesta: La única pretensión de la defensa en el caso de que se acredite lo que ha prometido la Fiscalía, será el que se tome en consideración el tiempo efectivo de cumplimiento y en el caso de que sea procedente dejar a salvo el beneficio de la suspensión condicional de la ejecución de la pena que fuera concedido en sentencia. CUARTO.- Hecho lo cual, previa petición del Agente del Ministerio Público en la que reiteró su deseo de admisión de los elementos de prueba ofrecidos, y previa vista a la Defensa Pública quien refirió no tener motivo de oposición, es que este Tribunal refirió que en este caso nos encontramos ante hechos notorios que se encuentran dentro de la carpeta de ejecución en la que se actúa, de los cuales las partes presentes y ausentes han tenido pleno conocimiento de su contenido y alcance, lo que se robustece con criterios de nuestros máximos Tribunales, quienes han establecido que por hechos notorios debe entenderse, en general, aquellos que por el conocimiento humano se consideran ciertos e indiscutibles y desde el punto de vista jurídico, hecho notorio es cualquier acontecimiento de dominio público conocido por todos o casi todos los miembros de un círculo social en el momento en que va a pronunciarse la decisión judicial, respecto del cual no hay duda ni discusión; de manera que al ser notorio la ley exime de su prueba, por ser del conocimiento público en el medio social donde ocurrió o donde se tramita el procedimiento, como lo es el presente caso, tal y como lo ha manifestado la Defensa Pública, aunado a que también son hechos notorios aquellos que el Órgano Judicial conoce institucionalmente con motivo de su propia actividad profesional. En consecuencia, al encontrarnos ante hechos notorios, en términos del artículo 126 fracción v de la Ley Nacional de Ejecución Penal se admiten dichos medios de prueba, como hechos notorios. Por lo que toda vez que de conformidad con el artículo 346 del Código Nacional de Procedimientos Penales que refiere que: una vez examinados los medios de prueba ofrecidos y de haber escuchado a las partes, el Juez de Control (en este caso el Juez de Ejecución), ordenará fundadamente que se excluyan de ser rendidos en la audiencia de juicio, aquellos en los que se actualice alguno de los supuestos contemplados en dicho artículo, en este caso se actualiza la hipótesis del inciso c) de la fracción I del artículo 346 del Código Nacional de Procedimientos Penales, al encontrarnos ante medios de prueba innecesarios: por referirse a hechos notorios. En consecuencia se exime de su desahogo los hechos notorios referidos por la Defensa Pública, al no estar sujetos a regla normativa alguna que regule su prueba; quedando por tanto su apreciación sujeta al prudente arbitrio de este Juzgador con la única limitación a la legalidad y a las reglas de la lógica; por lo que únicamente le otorgo el uso de la voz al Agente del Ministerio Público, con el fin de que enliste los hechos notorios a los que ha hecho referencia, ello con fines meramente de publicidad y constancia en audio y video, lo que realizo de la siguiente manera: 1.- Sentencia condenatoria de procedimiento abreviado dictada en fecha 09 de septiembre de 2022, al sentenciado JOSÉ LUIS ROMANO SÁNCHEZ. 2.- auto mediante el cual causo firmeza dicha sentencia condenatoria de procedimiento abreviado de fecha 17 de septiembre de 2022. 3.- Resolución por escrito derivada de la audiencia de ejecución de sentencia de fecha el 09 de noviembre de 2022, en el cual se le hizo del conocimiento deberes, obligaciones y causas de revocación del sustitutivo al cual se acogió. 4.- Oficio de puesta a disposición a la autoridad penitenciaria número EJEC-SUL-AQ/501/2022 de fecha 20 de octubre de 2022, dirigido a la Subdirección de la Coordinación de Control y Seguimiento a Externados, Monitoreo Electrónico y Presentaciones personales de la Subsecretaria de Sistema Penitenciario de la Cuidad de México. 5.- Oficio de estilo suscritos por el Licenciado Mauricio Valentín Ramírez Moran Subdirector de la Coordinación de Control y Seguimiento a Externados, Monitoreo Electrónico y Presentaciones Personales, con número SSC/SSP/DECSSL/SCCSEMEPP-01/7097/2023 del cual se desprende el incumplimiento del sentenciado de mérito a dicho sustitutivo penal ya que no presento a dicha coordinación a darse de alta, esto a dar cumplimiento al sustitutivo de tratamiento en libertad. QUINTO.- Por otra parte, se tuvo por desistida a la Defensa Pública de la testimonial de los sentenciados. Lo anterior al ser un derecho personalísimo de dicha parte procesal. De conformidad con el artículo 20 Constitucional apartado "B", fracción IV y 377 del Código Nacional de Procedimientos Penales, artículos en los que se contiene el principio dispositivo para el ofrecimiento probatorio, mismo cuya esencia se hace consistir en la libertad que tienen las partes procesales para ofrecer pruebas y el cual, interpretado a contrario sensu, les da el mismo derecho a desistirse de ellas. SEXTO.- Advirtiendo que se ha llevado a cabo la producción de los medios de prueba que en opinión de las partes son necesarios para proveer en relación a la petición del Agente del Ministerio Público, se le da el uso de la voz a las partes a efecto de que realicen sus ALEGATOS DE CLAUSURA: A.- AGENTE DEL MINISTERIO PÚBLICO manifestó: Del desfile probatorio que ha hecho alusión esta Fiscalía se desprende la conducta omisa del sentenciado al pretender dar siquiera cabal cumplimiento a una sentencia condenatoria que tiene el carácter público y obligatorio y que pesa en su contra, así como de las constancias que integran la presente carpeta de ejecución se aprecia que el sentenciado en fecha 09 de noviembre de 2022, se llevó a cabo la audiencia inicial de ejecución y en la cual el sentenciado no se presentó a dicha audiencia, sin embargo por escrito del sentenciado fechado el 20 de octubre de 2022, le solicitó a su Señoría lo tuviera por acogido al sustitutivo del tratamiento de libertad y por lo que hace a la multa le solicitó que se diera cumplimiento a través de las jornadas de trabajo por lo que por auto de la misma fecha su Señoría lo tuvo formalmente por acogido a dicho sustitutivo penal, asimismo se ordenó su excarcelación del sentenciado y se le hicieron saber cuáles eran sus obligaciones y causas de revocación del sustitutivo al cual se estaba acogiendo teniendo relevancia su Señoría que se le hizo saber que debería recoger el oficio de puesta a disposición, presentarse ante la autoridad penitencial en el término de 5 días y presentaré el acuse ante esta Unidad, lo cual no aconteció ya que de las constancias que integran la carpeta no se aprecia ningún acuse, así mismo tiene relevancia que se le hizo saber que debería de cumplir con los trámites administrativos una vez que se diera de alta, trámites administrativos que consisten en la integración de su expediente único y su entrevista social requisito indispensable para que se le diseñara un plan de actividades tendiente a su Reinserción Social, lo cual tampoco tuvo éxito, así mismo Señoría concatenado por lo anterior se aprecia también que se le hizo del conocimiento que tenía la obligación de manifestar los cambios de domicilios, avisarle a las a la autoridad judicial cuando debería de cambiarse o los nuevos números telefónicos, lo cual no aconteció ya que solamente se cuentan con los mismos datos de información de localización que dio desde que estuvo interno, así mismo Señoría concatenado con lo que ha hecho referencia se aprecia que también existe un oficio que se le hizo del conocimiento al sentenciado su situación jurídica en lenguaje sencillo para que él comprendiera todo lo que en el auto de fecha 20 de octubre, su Señoría le estaba manifestando en relación a las obligaciones y casas de revocación del testigo de tratamiento de libertad al cual se estaba acogiendo, así mismo concatenado con eso existe el oficio de puesta a disposición con número EJEC-SUL/500/2022 fechado 20 de octubre de 2022 en el que se aprecia que el sentenciado de su puño y letra estampo recibió oficio JOSÉ LUIS ROMANO SÁNCHEZ 20/10/22 y su rúbrica de lo que se desprende

SOLO CONSULTA SOLO CONSULTA SOLO CONSULTA

que el sentenciado estaba conocedor y sabedor de cuáles eran sus obligaciones y las causas de revocación de dicho sustitutivo al cual se estaban acogiendo, así como en la audiencia celebrada en fecha 9 de noviembre de 2022 la audiencia inicial de ejecución no se presentó el sentenciado sin embargo privilegiando su libertad se ordenó se le notificara lo acontecido en dicha audiencia se le por lo que hace la multa se le permitió pagarla a través de 30 jornadas de trabajo a favor de la comunidad, lo cual tampoco cumplió, por lo tanto Señoría de los diversos oficios que remite la autoridad penitenciaria siendo el 7097/2023 de fecha 11 de agosto del 23, así como el diverso 13675/2022 y el último 7289/2024 fechado 21 de octubre de 2024 se aprecia la misma información de la autoridad penitenciaria en el que el hacer el conocimiento que una vez llevado a cabo una búsqueda exhaustiva en sus libros de gobierno y medios electrónicos con los que cuenta no hay registro de que el sentenciado se haya presentado a darse de alta, lo cual tiene como resultado que el sentenciado ha mantenido una conducta omisa al dar cumplimiento a una sentencia que tiene el carácter público y obligatorio y que pese a su contra, por lo tanto se ha acreditado que el sentenciado en términos del artículo 87 fracción primera no dio cabal cumplimiento de las condiciones bajo las cuales se le considera dicho mecanismo para dar cumplimiento al sustitutivo por lo que se consideran graves, por lo que se solicita le sea revocado dicho sustitutivo del cual viene gozando y como consecuencia lógica de ser revocada la libertad y seguir en su contra la correspondiente orden de reprensión esto con fundamento en lo establecido en el artículo 87 fracción primera del Código Penal para la Ciudad de México, así como de la cuenta que le da su auxiliar de sala se desprende que se agotaron los medios que el mismo sentenciado de manera voluntaria le proporcionará para su localización y ubicación por lo que con fundamento a lo establecido en el artículo 141 fracción cuarto del Código Nacional de Procedimientos Penales, le solicitó atentamente Señoría lo tenga como sustraído de la acción de la justicia ya que no compareció a la situación judicial que se le hizo, así mismo se solicita que el fundamento del artículo 331 fracción primera se suspende el procedimiento por lo que hace a este delito y por lo que hace a la multa que queda pendiente de equivalente a 60 días multa a la cantidad de $5,773.20; se solicita que en su momento procesal oportuno se instaura en contra del sentenciado el correspondiente procedimiento económico coactivo a que hace alusión el artículo 40 del Código Penal para la Ciudad de México. B.- DEFENSA PÚBLICA, en vía de alegatos de clausura refirió: En el caso de que su Señoría tenga por acreditado el incumplimiento de mi representado al sustitutivo de tratamiento de libertad, esta Defensa solicita que se tomen consideración el tiempo efectivo de cumplimiento para que en el momento procesal oportuno se genere la nueva fecha de compurga y como se aprecia de la sentencia que pesa en contra de mi representados adicionalmente se les concedieron diversos medios alternativos al sustitutivo de tratamiento en libertad, si bien es cierto Señoría hasta este momento existe una jurisprudencia una tesis en la cual ya se ha pronunciado nuestro máximo tribunal con respecto a dejar sin efectos los diversos medios alternos toda vez de que la sentencia causó ejecutoria tiempo anterior a la emisión de esta de esta tesis es que solicito no se aplique en perjuicio de mi representados por lo que únicamente solicitaría se dejará salvo esos medios alternos en el momento en que los sentenciados lo soliciten. Hecho lo cual, este Tribunal determinó declarar CERRADO EL DEBATE, y procedió a emitir pronunciamiento mismo que se realiza en los siguientes términos: CONSIDERANDO PRIMERO. Este Tribunal es competente para conocer la Controversia respecto del sustitutivo penal de Tratamiento en Libertad al que se acogiera el sentenciado JOSÉ LUIS ROMANO SÁNCHEZ, respecto de la sentencia de fecha 09 nueve de septiembre del año 2022 dos mil veintidós dictada en la carpeta judicial 007/1162/2022 por el Maestro Abelardo Guadalupe Beltrán Rodríguez Juez Del Sistema Procesal Penal Acusatorio En Funciones De Juez De Control, misma que causo ejecutoria el día 27 veintisiete de septiembre del año 2022 dos mil veintidós y en la cual CHRISTYAN SALAS PADILLA y JOSÉ LUIS ROMANO SÁNCHEZ fueron encontrados penalmente responsables en la comisión del delito de ROBO CALIFICADO en agravio de Fernando Txom Garduño Traeger, en la cual se les impuso la pena de 04 CUATRO AÑOS 06 SEIS MESES DE PRISIÓN y multa de 60 sesenta días multa equivalente a la cantidad de $5,773.20. Condenándolos a la Reparación del Daño, misma que se tuvo por SATISFECHA. Se ordenó la suspensión de los Derechos Políticos por el mismo lapso de la pena de prisión. Concediéndoles el sustitutivo penal de TRATAMIENTO EN LIBERTAD y TRATAMIENTO EN SEMILIBERTAD, así como el beneficio de la Suspensión Condicional de la Ejecución de la Pena, previa garantía de $10,000.00 (diez mil pesos 00/100 m.n.); lo anterior con fundamento en los artículos 1, 18 y 21 de la Constitución Política de los Estados Unidos Mexicanos, 24, 25, 125 y 126 de la Ley Nacional de Ejecución Penal, 93 del Código Penal vigente en la Ciudad de México, en relación con los diversos 1, 63 y 100 fracción III de la Ley Orgánica del Poder judicial de la Ciudad de México. SEGUNDO. En tal virtud, este Tribunal procede a valorar la totalidad de los documentos desahogados por el Agente del Ministerio Público de manera libre y lógica conforme a los principios y reglas que rigen dicho sistema de valoración en términos de los artículos 259, 265 y 359 del Código Nacional de Procedimientos Penales, valoración que fundada en la lógica y en las máximas de la experiencia permiten obtener un argumento conclusivo del alcance de los mismos, sin estar sujetos a regla adicional alguna, la cual se realiza a continuación. Aunado a que si bien es cierto no se estableció la incorporación de los medios de prueba ofrecidos por el Agente del Ministerio Público tal y como lo establece el Sistema Procesal Penal Acusatorio, en el sentido de presentar a la persona que signo dichas documentales también es cierto que las mismas se valoran en términos del párrafo que antecede aunado a que para este Juzgador se tratan de hechos notorios incorporados a la carpeta de ejecución que nos ocupa, ello en virtud de que los medios de prueba son la generalidad establecida en el Código Nacional de Procedimientos Penales y la particularidad lo son hechos notorios, así mismo nuestros máximos Tribunales han referido el concepto de hechos notorios en el ámbito jurídico, siendo que las constancias que integran la presente carpeta de ejecución son del conocimiento de todas las partes que intervenimos en esta, de los cuáles tienen pleno acceso y pleno conocimiento, de igual forma se debe considerar que la autoridad administrativa por indicación de este Juzgador fue la encargada de llevar a cabo el control y vigilancia en torno al sentenciado, asignándole la obligación de remitir informes semestrales en torno a dicha vigilancia, siendo que con los mismos se le da debía intervención en un primer momento tanto a los sentenciados como a sus Defensas a fin de otorgarles la oportunidad de debatir el informe de incumplimiento remitido por la autoridad administrativa y solo en caso de omisión es que se le da la intervención al Agente del Ministerio Público a fin de que en el ámbito de su competencia accione la controversia correspondiente, situación en concreto que sucedió en torno a la situación jurídica del sentenciado JOSÉ LUIS ROMANO SÁNCHEZ. Aunado a que de ellos se puede obtener en principio, tal como lo señaló ésta, que, se mediante sentencia de fecha 09 nueve de septiembre del año 2022 dos mil veintidós dictada en la carpeta judicial 007/1162/2022 por el Maestro Abelardo Guadalupe Beltrán Rodríguez Juez Del Sistema Procesal Penal Acusatorio En Funciones De Juez De Control, misma que causo ejecutoria el día 27 veintisiete de septiembre del año 2022 dos mil veintidós y en la cual CHRISTYAN SALAS PADILLA y JOSÉ LUIS ROMANO SÁNCHEZ fueron encontrados penalmente responsables en la comisión del delito de ROBO CALIFICADO en agravio de Fernando Txom Garduño Traeger, en la cual se les impuso la pena de 04 CUATRO AÑOS 06 SEIS MESES DE PRISIÓN y multa de 60 sesenta días multa equivalente a la cantidad de $5,773.20. Condenándolos a la Reparación del Daño, misma que se tuvo

SOLO CONSULTA
SOLO CONSULTA
SOLO CONSULTA

por SATISFECHA. Se ordenó la suspensión de los Derechos Políticos por el mismo lapso de la pena de prisión. Concediéndoles el sustitutivo penal de TRATAMIENTO EN LIBERTAD y TRATAMIENTO EN SEMILIBERTAD, así como el beneficio de la Suspensión Condicional de la Ejecución de la Pena, previa garantía de $10,000.00 (diez mil pesos 00/100 m.n.). Con lo que se acredita que existe una resolución pendiente por cumplimentar, dictada por autoridad competente, y que al sentenciado se le impuso una pena privativa de libertad, siendo que el cumplimiento de una sentencia, es de orden público. Así mismo la resolución por escrito derivada de la audiencia de ejecución de sentencia de fecha el 09 de noviembre de 2022, en la que el Juez Especializado en Ejecución de Sanciones Penales, de manera puntual y precisa, le hizo saber al sentenciado, las obligaciones inherentes al sustitutivo penal de tratamiento en libertad que manifestó ser su deseo acogerse a sí mismo se le explicaron las consecuencias que traería el incumplimiento a sus obligaciones. entregándosele el oficio EJEC-SUL-AQ/501/2022 de fecha 20 de octubre de 2022 para sentenciado, dirigido a la Subdirección de la Coordinación de Control y Seguimiento a Externados, Monitoreo Electrónico y Presentaciones Personales, así como una notificación en lenguaje sencillo; y en la que se hizo del conocimiento del sentenciado las condiciones, requerimientos y mecanismos alternos para dar cumplimiento a la pena de prisión y multa que pesaban en su contra, diligencia en donde se le hizo saber alcance, derechos, obligaciones y causas de revocación del sustitutivo penal de tratamiento en libertad otorgado y conlleva para su cumplimiento tal, se le hizo saber el contenido del artículo 87 fracción I del Código Penal vigente para esta Ciudad de México. Prevenciones a las cuales hizo caso omiso el sentenciado ya que como se robustece con el oficio de estilo suscrito por el Licenciado Mauricio Valentín Ramírez Morán Subdirector de la Coordinación de Control y Seguimiento a Externados, Monitoreo Electrónico y Presentaciones Personales, con número SSC/SSP/DECSSL/SCCSEMEPP-01/7097/2023 del cual se desprende el incumplimiento del sentenciado de mérito a dicho sustitutivo penal ya que no presento a dicha coordinación a darse de alta, esto a dar cumplimiento al sustitutivo de tratamiento en libertad. Lo que se confirmó con el diverso oficio número 7289/2024 de fecha 25 de octubre de 2024. Establecido lo anterior, se advierte que se agotaron todas y cada una de las posibilidades para notificar y citar legalmente al sentenciado, y si al momento de la celebración de la audiencia no se encuentra presente, ello atiende exclusivamente a una causa imputable al sentenciado de mérito. Ahora bien, este Tribunal no elude que eventualmente es posible que haya acontecido alguna situación extraordinaria que haya impedido su comparecencia o bien el cumplimiento a sus obligaciones adquiridas; situaciones que constituyen en todo caso una simple presunción que no se encuentra sustentada en elemento de prueba que permita justificar su incomparecencia o incumplimiento, por lo que de estar a aquella presunción, jamás sería posible ejecutar las penas que le fueran impuestas, máxime que hasta el momento en que se actúa, se han agotado los medios para su debida localización en términos de las reglas que al efecto establece el Código Nacional de Procedimientos Penales, aunado a que anterior a la celebración de la presente audiencia se corrió traslado al sentenciado JOSÉ LUIS ROMANO SÁNCHEZ con las actuaciones que en su momento se realizaban en la presente carpeta de ejecución, por lo que el mismo tuvo múltiples oportunidades de pronunciarse sobre la Litis que ahora se resuelve. Por lo que este Tribunal advierte como probados los incumplimientos que ha hecho valer el Agente del Ministerio Público, en especial el no acudir a esta audiencia y no presentarse ante la Coordinación de Control y Seguimiento a Externados, Monitoreo Electrónico y Presentación Personal a dar cumplimiento a las obligaciones propias del sustitutivo otorgado. Por lo que al no poder escuchar al hoy sentenciado respecto de los motivos que lo han llevado a realizar este incumplimiento, en virtud de su ausencia a la presente diligencia no obstante haber sido debidamente notificado para ello, ya que en términos de lo establecido en la audiencia inicial en la etapa de ejecución se le hizo de su conocimiento que el incumplimiento a estas obligaciones generaría la posibilidad de que el Agente del Ministerio Público solicitara se le tuviera por sustraído de la acción de la justicia y adicionalmente se revocaría este sustitutivo y eventualmente se obsequiaría una orden de reaprehensión en su contra, es por eso que como lo establecen los artículos 34 y 84 del Código Penal vigente para esta Ciudad, preceptos en los cuales se señaló que el sentenciado JOSÉ LUIS ROMANO SÁNCHEZ quedaba sometido a la jurisdicción del Órgano que resuelve para dar cumplimiento a dicha sustitución y ante el incumplimiento del sentenciado y sin que haya elementos de prueba que permitan resolver en contrario, atendiendo a la solicitud que de manera expresa realizó el Agente del Ministerio Público, respecto de librar la orden de reaprehensión, siendo que el Suscrito en términos del artículo 93 del Código Penal vigente en la Ciudad de México, conserva jurisdicción para conocer de las cuestiones relativas al cumplimiento, revocación y modificación de la sustitución o suspensión de sanciones, pues además de ello, ésta Autoridad Judicial está obligada a vigilar el cumplimiento de los mismos, por lo que en virtud de que se ha acreditado el incumplimiento del sentenciado JOSÉ LUIS ROMANO SÁNCHEZ a las obligaciones que derivan del sustitutivo penal de Tratamiento en Libertad aunado a que este Juzgador observa la falta de interés del mismo por cuanto hace a su situación jurídica y dado que el mismo no se presentó a esta diligencia y no cumplió con sus obligaciones, con fundamento en los artículos 1, 18, 20 apartado B, 21, 22 y 133 de la Constitución Política de los Estados Unidos Mexicanos, 33, 36, 84, 87 fracción I del Código Penal para la Ciudad de México, 141 del Código Nacional de Procedimientos Penales, 25 y 102 párrafo cuarto de la Ley Nacional de Ejecución Penal se tiene al sentenciado JOSÉ LUIS ROMANO SÁNCHEZ por incumplido al sustitutivo de Tratamiento en Libertad y ante tal incumplimiento se revoca el mismo quedando sin efectos el sustitutivo penal de Tratamiento en Libertad, revocándole la libertad de la que venía gozando, teniéndolo en consecuencia sustraído de la acción de la justicia. Y en virtud de que la pena privativa de libertad expuesta por la Agente del Ministerio Público se encuentra pendiente de cumplir y como una consecuencia lógica y jurídica necesaria de la revocación en cita, se LIBRA ORDEN DE REAPREHENSIÓN en contra del sentenciado JOSÉ LUIS ROMANO SÁNCHEZ, SIENDO QUE EN ESTA FECHA SERÁ EN LA QUE COMENZARÁ A COMPUTARSE EL PLAZO PARA LA PRESCRIPCIÓN, dado que en esta fecha se le tiene por sustraído de la acción de la justicia. A fin de dar cumplimiento a lo anterior, se instruye al Director de la Unidad de Gestión Judicial Uno Especializada en Ejecución de Sanciones Penales para que una vez que la presente resolución cause ejecutoria emita la comunicación correspondiente y se informe a la Fiscal General de Justicia de la Ciudad de México, a fin de que tenga a bien designar elementos de la policía de investigación a su cargo para que se avoquen a la búsqueda, localización y reaprehensión del sentenciado JOSÉ LUIS ROMANO SÁNCHEZ, y hecho lo cual deberán inmediatamente trasladarlo e ingresarlo, respetando sus Derechos Humanos, al Centro de Reclusión correspondiente (Reclusorio Preventivo Varonil Sur de la Ciudad de México); ello a la inmediata disposición del Juez de Ejecución de Sanciones Penales adscrito a la Unidad de Gestión Judicial Especializada en Ejecución respectiva y bajo la vigilancia de la Subsecretaría de Sistema Penitenciario de la Ciudad de México, lo anterior para la aplicación del programa o plan de actividades que corresponda en los términos de la Ley Nacional de Ejecución Penal, el cual deberá fundarse en el respeto a los Derechos Humanos del sentenciado, el trabajo y la capacitación para el mismo, la salud, la educación y el deporte como medios necesarios para su proceso de reinserción. Apercibida tanto la Fiscal General de Justicia de la Ciudad de México como los policías de investigación a quienes se les encomiende la presente orden, que en caso de no dar cumplimiento a lo antes solicitado o no informar oportunamente el resultado

SOLO CONSULTA
SOLO CONSULTA
SOLO CONSULTA

del mismo, se les impondrá una medida de apremio consistente en multa por el equivalente a 20 veinte Unidades de Medida y Actualización (UMA) de la Ciudad de México, en términos de los artículos 1, 2, 3 y 4 de la Ley para Determinar el Valor de la Unidad de Medida y Actualización, relacionado con el ordinal 104 fracción II inciso b) del Código Nacional de Procedimientos Penales. Así mismo, se instruye al Director de la Unidad de Gestión Judicial Uno Especializada en Ejecución de Sanciones Penales a fin de que una vez que la presente resolución cause ejecutoria comunique a la Subsecretaria de Sistema Penitenciario de la Ciudad de México, a la Coordinador de Control y Seguimiento a Externados, Monitoreo Electrónico y Presentaciones Personales y al Director del Reclusorio Preventivo Varonil Norte de la Ciudad de México, el resultado de lo acontecido en la presente audiencia única y exclusivamente en cuanto a la celebración de la presente audiencia, no así respecto del mandato de captura obsequiada por este Tribunal a efecto de mantener el sigilo que corresponde. De igual forma por lo que hace a los Derechos Políticos, tomando en cuenta que no se ha cumplido la Orden de Reaprehensión ordenada en la presente diligencia, será hasta que se dé cumplimiento a la orden de captura, que el Juez de Ejecución se pronunciará sobre el particular. Atendiendo las Reglas mínimas de las Naciones Unidas sobre las medidas no privativas de libertad "Reglas de Tokio" se deja a salvo el derecho del sentenciado JOSÉ LUIS ROMANO SÁNCHEZ para formular ante la Autoridad Judicial a la que se someta una vez cumplida la orden de reaprehensión, la petición de optar por alguno de los beneficios preliberacionales. Por otra parte, en términos del artículo 331 del Código Nacional de Procedimientos Penales de aplicación supletoria a la materia, se suspende el proceso de ejecución por cuanto hace al sentenciado JOSÉ LUIS ROMANO SÁNCHEZ, en consecuencia en este momento procesal que nos ocupa, no es procedente establecer una fecha de compurgamiento (pero si establecer que la señalada en un inicio queda sin efectos, dado que el simple transcurso del tiempo no da como consecuencia el cumplimiento a la sentencia); en virtud de que el sentenciado que nos ocupa se encuentra sustraído de la acción de la justicia ya que el mandato de captura librado en su contra es de realización incierta, por lo que será hasta en tanto se dé cumplimiento a esa orden de reaprehensión en que el Juez de Ejecución correspondiente realice el pronunciamiento respectivo sobre la fecha de compurgamiento y el posible abono que pudiera realizarse en favor del sentenciado JOSÉ LUIS ROMANO SÁNCHEZ. Con fundamento en el artículo 132 de la Ley Nacional de Ejecución Penal se hace del conocimiento de las partes el derecho que tienen de recurrir la presente resolución, motivo por el cual se ordena la notificación a las partes ausentes de la presente resolución única y exclusivamente en cuanto a la celebración de la presente audiencia, no así respecto del mandato de captura obsequiada por este Tribunal a efecto de mantener el sigilo que corresponde. Lo anterior a través de los medios por ellos proporcionados. Finalmente al haber abordado todos y cada uno de los puntos expuestos por las partes, en uso de la voz la AGENTE DEL MINISTERIO PÚBLICO y DEFENSA PÚBLICA señalaron no tener nada más que manifestar. En mérito de lo argumentado en audiencia oral, bajos los parámetros expresados y expuestos por este Tribunal, con fundamento en los artículos 1, 16, 18 y 21 Constitucionales, así como las reglas 1, 10, 11, 12, 13 y 14 de las Reglas mínimas de la Naciones Unidas para las medidas no privativas de la libertad "Reglas de Tokio", 24, 25, 102 párrafo cuarto, 125 y 126 de la Ley Nacional de Ejecución Penal, así como 84, 87 y 93 del Código Penal para el Distrito Federal, es de resolver y se: RESUELVE PRIMERO.- Se revoca el sustitutivo de Tratamiento en Libertad concedido al sentenciado JOSÉ LUIS ROMANO SÁNCHEZ y al que se acogiera, respecto de la sentencia de fecha 09 nueve de septiembre del año 2022 dos mil veintidós dictada en la carpeta judicial 007/1162/2022 por el Maestro Abelardo Guadalupe Beltrán Rodríguez Juez Del Sistema Procesal Penal Acusatorio En Funciones De Juez De Control, misma que causo ejecutoria el día 27 veintisiete de septiembre del año 2022 dos mil veintidós y en la cual CHRISTYAN SALAS PADILLA y JOSÉ LUIS ROMANO SÁNCHEZ fueron encontrados penalmente responsables en la comisión del delito de ROBO CALIFICADO en agravio de Fernando Txom Garduño Traeger, en la cual se les impuso la pena de 04 CUATRO AÑOS 06 SEIS MESES DE PRISIÓN y multa de 60 sesenta días multa equivalente a la cantidad de $5,773.20. Condenándolos a la Reparación del Daño, misma que se tuvo por SATISFECHA. Se ordenó la suspensión de los Derechos Políticos por el mismo lapso de la pena de prisión. Concediéndoles el sustitutivo penal de TRATAMIENTO EN LIBERTAD y TRATAMIENTO EN SEMILIBERTAD, así como el beneficio de la Suspensión Condicional de la Ejecución de la Pena, previa garantía de $10,000.00 (diez mil pesos 00/100 m.n.), y en consecuencia se le revoca la libertad de la que venía gozando, por lo que con fundamento en el artículo 109 del Código Penal vigente en la Ciudad de México y 141 del Código Nacional de Procedimientos Penales, se tiene al sentenciado por sustraído de la acción de la justicia, de conformidad en términos de lo establecido en el considerando respectivo de la presente determinación. SEGUNDO.- Ha lugar a librar Orden de Reaprehensión en contra de JOSÉ LUIS ROMANO SÁNCHEZ, en consecuencia una vez que la presente resolución cause ejecutoria, se ordena girar oficio a la Fiscal General de Justicia de la Ciudad de México, para que elementos de la policía de investigación a su digno cargo, se avoquen a la búsqueda, localización y reaprehensión del sentenciado de referencia hecho lo cual deberán inmediatamente trasladarlo e ingresarlo al Reclusorio Preventivo Varonil Sur de la Ciudad de México, en el área destinada a ejecución de sanciones penales para que dé cumplimiento a la pena que le resta por compurgar, y durante la cual se aplicará el programa de actividades que corresponda en los términos de la legislación aplicable, debiendo informar dichos elementos de manera inmediata al Tribunal sobre el cumplimiento de lo aquí ordenado, sometiendo su actuación a lo establecido en el considerando respectivo de la presente determinación. TERCERO.- Una vez que la presente resolución cause ejecutoria se ordena comunicar a la Subsecretaria de Sistema Penitenciario de la Ciudad de México, a la Coordinador de Control y Seguimiento a Externados, Monitoreo Electrónico y Presentaciones Personales y al Director del Reclusorio Preventivo Varonil Sur de la Ciudad de México, el resultado de lo acontecido en la presente audiencia única y exclusivamente en cuanto a la celebración de la misma, no así respecto del mandato de captura obsequiada por este Tribunal, de conformidad en términos de lo establecido en el considerando respectivo de la presente determinación. CUARTO.- Atendiendo las Reglas mínimas de las Naciones Unidas sobre las medidas no privativas de libertad "Reglas de Tokio" se deja a salvo el derecho del sentenciado JOSÉ LUIS ROMANO SÁNCHEZ para formular ante la Autoridad Judicial a la que se someta una vez cumplida la orden de reaprehensión, la petición de optar por alguno de los beneficios preliberacionales. QUINTO.- En el momento procesal oportuno se realizará pronunciamiento sobre el posible abono con que cuente el sentenciado, fecha de compurgamiento y Derechos Políticos, ello en términos de lo establecido en el considerando respectivo de la presente determinación y en términos del artículo 331 del Código Nacional de Procedimientos Penales de aplicación supletoria a la materia, se suspende el proceso de ejecución por cuanto hace al sentenciado JOSÉ LUIS ROMANO SÁNCHEZ. SEXTO.- Con fundamento en el artículo 132 de la Ley Nacional de Ejecución Penal se hace del conocimiento de las partes el derecho que tienen de recurrir la presente resolución. En términos de los artículos 63 y 69 del Código Nacional de Procedimientos Penales de aplicación supletoria a la materia, quedaron las partes presentes notificadas de la presente resolución, ordenando la notificación respectiva a las partes ausentes a través de todos y cada uno de los medios telefónicos y electrónicos proporcionados por estos, así como Estrados y Boletín Judicial. ASÍ LO DETERMINÓ ORALMENTE EN AUDIENCIA EL JUEZ DE LA CIUDAD DE MÉXICO ESPECIALIZADO EN

SOLO CONSULTA
SOLO CONSULTA
SOLO CONSULTA

EJECUCIÓN DE SANCIONES PENALES, MAESTRO ÁLVARO QUIROZ CABRERA, QUEDANDO CONSTANCIA CON EL PRESENTE AUTO.
Ciudad de México, 31 de enero de 2025
EL JUEZ DE LA CIUDAD DE MEXICO ESPECIALIZADO EN EJECUCIÓN DE SANCIONES PENALES DE CONFORMIDAD CON EL ACUERDO 46-20/2022 EMITIDO POR EL CONSEJO DE LA JUDICATURA DE LA CIUDAD DE MÉXICO.
MTRO. ÁLVARO QUIROZ CABRERA.
11 Sin Costo Carpeta Ejecución EJEC/1385/2022 Of. EJEC/SUL/AQ/532/2025

UNIDAD DE GESTIÓN JUDICIAL ESPECIALIZADA EN EJECUCIÓN DE SANCIONES PENALES EN LA CIUDAD DE MÉXICO
CARPETA DE EJECUCIÓN: EJEC/SUL/812/2020
EDICTO No. 178

Sentenciado: EDGAR IVÁN RAMÍREZ HERNÁNDEZ
Sentencia: 17 DE SEPTIEMBRE DE 2020
NOTIFICACIÓN
Se informa que en la carpeta citada al rubro, se dictó el siguiente acuerdo: "En la Ciudad de México, a 9 de enero del 2025. Vista la intervención que da el Director de la Unidad de Gestión Judicial 1 Especializada en Ejecución de Sanciones Penales, se precisa que la presente carpeta de ejecución se encuentra asignada a la Licenciada Norma Figueroa Figueroa, Juez Especializada en Ejecución de Sanciones Penales, no obstante, ante su ausencia por periodo vacacional y ante la licencia médica de la Maestra Dalila H. Sánchez López, Juez de la Ciudad de México en Materia de Ejecución de Sanciones Penales del Sistema Procesal Penal Acusatorio, quien es su binomio, conocerá de la misma el Maestro Rodrigo Kevin Martínez Vázquez, Juez de la Ciudad de México, en Materia Penal para el Sistema Procesal Penal Acusatorio (Ejecución de Sanciones Penales), a quien se da cuenta con el documento, para que determine lo conducente. A virtud que en esta fecha la autoridad penitenciaria informa que dio por concluido el control que ejercía sobre el sentenciado EDGAR IVÁN RAMÍREZ HERNÁNDEZ, respecto al beneficio de la Suspensión Condicional de la Ejecución de la Pena al que se acogió, siendo que la fecha de cumplimiento tuvo lugar el 9 de diciembre del 2024, se resuelve la extinción punitiva enseguida. Ante el cumplimiento de las obligaciones consistentes en alta y presentaciones mensuales ante la autoridad penitenciaria, asimismo, que de constancia no se advierte incumplimiento alguno a las obligaciones del artículo 90 del Código Penal, tampoco que dicho sentenciado haya dado lugar a nuevo proceso penal que concluyera con sentencia condenatoria, con fundamento en los artículos 94 fracción I, 95 y 97 del Código Penal, SE DECLARA LA EXTINCIÓN DE LA POTESTAD DEL ESTADO PARA EJECUTAR LAS PENAS DE 4 AÑOS 10 MESES 15 DÍAS DE PRISIÓN Y MULTA DE $3,802.05, IMPUESTAS A EDGAR IVÁN RAMÍREZ HERNÁNDEZ, en sentencia de fecha 17 de septiembre del 2020, por el delito ROBO CALIFICADO, en agravio de ERIKA DOMÍNGUEZ OLGUÍN, carpeta judicial 007/193/2020, y se ordena la absoluta y definitiva libertad del sentenciado, únicamente por cuanto a dicha pena de prisión, carpeta y delito se refiere. Lo que deberá hacerse del conocimiento de la Dirección Ejecutiva de Control y Seguimiento de Sentenciados en Libertad, así como a la Dirección Ejecutiva de Asuntos Penitenciarios, para los efectos legales correspondientes. Así también, con fundamento en los artículos 94 fracción I, 95 y 97 del Código Penal, SE DECLARA LA EXTINCIÓN DE LA POTESTAD DEL ESTADO PARA EJECUTAR LA PENA DE SUSPENSIÓN DE LOS DERECHOS POLÍTICOS DEL SENTENCIADO EDGAR IVÁN RAMÍREZ HERNÁNDEZ (pena accesoria de la extinta pena privativa de libertad) y se ordena la REHABILITACIÓN DE LOS MISMOS, con fundamento en los artículos 101, del Código Penal y 25, fracción VIII, de la Ley Nacional de Ejecución Penal, para lo cual deberá remitirse el oficio al Vocal Ejecutivo de la Décimo Segunda Junta Distrital Ejecutiva del Instituto Nacional Electoral, a fin de que en el plazo de 5 días contados a partir de la recepción del oficio enviado, informe el cumplimiento a ello, de no hacerlo se hará acreedor a una medida de apremio de las previstas en el artículo 104, fracción II, inciso b), del Código Nacional de Procedimientos Penales. El billete de depósito número W 142808, expedido por el Banco del Bienestar, por la cantidad de $5,000.00, se encuentra a disposición del sentenciado quien para su entrega deberá presentarse con identificación oficial ante la Unidad de Gestión Judicial 1 Especializada en Ejecución de Sanciones Penales, ubicada en calle James E. Sullivan 133, 6° piso, colonia San Rafael, alcaldía Cuauhtémoc, de esta Ciudad de México, C. P. 06470, teléfono 9156-4997 extensión 510920; en el entendido que de no recogerlo en el plazo de 20 días naturales, posteriores a su notificación, causará abandono a favor del Fondos de Apoyo a la Administración de Justicia de la Ciudad de México, de conformidad con el artículo 55, párrafo primero, del Código Penal. Se hace saber al sentenciado EDGAR IVÁN RAMÍREZ HERNÁNDEZ, abogado defensor y agente del Ministerio Público, el derecho y término de 3 días con que cuentan legalmente para inconformarse con el presente proveído, de conformidad a lo establecido por los artículos 131 y 132 fracción II de la Ley Nacional de Ejecución Penal; en el entendido que fenecido el término señalado, quedará firme y será ejecutable sin necesidad de declaración alguna, conforme a lo establecido en el artículo 412 del Código Nacional de Procedimientos Penales. Ahora bien, del estado procesal que gurda la presente carpeta se deprende que la autoridad oficiante no ha informado la conclusión del Beneficio de la Suspensión Condicional de la Ejecución de la Pena al que se encuentra acogido el sentenciado ENRIQUE ROSALES PIÑA , por lo que gírese oficio para que el plazo de 5 días hábiles informe lo anterior, debiendo anexar las constancias que lo acredite (kardex), para resolver la extinción punitiva, toda vez que se estableció como fecha de cumplimiento del sentenciado el 9 DE DICIEMBRE DEL 2024, apercibido que de no hacerlo se hará acreedor a una medida de apremio de las previstas en el artículo 104, fracción II, del Código Nacional de Procedimientos Penales. Notifíquese al sentenciado (en el domicilio proporcionado), defensor y agente del Ministerio Público. ASÍ LO ACORDÓ Y FIRMA EL JUEZ DE LA CIUDAD DE MÉXICO, EN MATERIA PENAL PARA EL SISTEMA PROCESAL PENAL ACUSATORIO (EJECUCIÓN DE SANCIONES PENALES), MAESTRO RODRIGO KEVIN MARTÍNEZ VÁZQUEZ, EN TÉRMINOS DEL ACUERDO V-34/2022, EMITIDO POR EL CONSEJO DE LA JUDICATURA DE LA CIUDAD DE MÉXICO. ".
11 Sin Costo Carpeta Ejecución EJEC/SUL/812/2020 Of. EJEC/SUL/NF/295/2025

UNIDAD DE GESTIÓN JUDICIAL ESPECIALIZADA EN EJECUCIÓN DE SANCIONES PENALES EN LA CIUDAD DE MÉXICO
CARPETA DE EJECUCIÓN: EJEC/NTE/1568/2020
CARPETA JUDICIAL: 008/0190/2020
EDICTO No. 179

Sentenciado: JOSUE JIMENEZ GARCIA o JOSUE GARCIA JIMENEZ
Delito: ROBO AGRAVADO
"...AUTO. Ciudad de México, 05 de febrero de 2025. ... deberá ser en audiencia pública en la que se resuelva lo correspondiente. Por tanto, se señalan las 10:00 HORAS DEL DÍA 12 DE MARZO DE 2025, EN LA SALA DE AUDIENCIAS 05, (ubicada en el edificio de ejecución, calle Jaime Nunó número 205, colonia Cuautepec Barrio Bajo, alcaldía Gustavo A. Madero, C.P. 07210), a efecto que tenga verificativo la audiencia de revisión del sustitutivo de la pena de prisión por tratamiento en libertad. Se hace saber al sentenciado JOSUE JIMENEZ GARCIA o JOSUE GARCIA JIMENEZ y a su Defensa que en la audiencia que ha sido señalada, podrán ofertar medios de prueba para acreditar sus manifestaciones...".
EL JUEZ DE EJECUCIÓN DE SANCIONES PENALES DE LA CIUDAD DE MÉXICO
LIC. SILVIA ELIZABETH AZNAR CORTÉS
(FIRMA ELECTRÓNICA)
11 Sin Costo Carpeta Ejecución EJEC/NTE/1568/2020 Of. EJEC/NTE/278/2025/A

SOLO CONSULTA
SOLO CONSULTA
SOLO CONSULTA

UNIDAD DE GESTIÓN JUDICIAL ESPECIALIZADA EN EJECUCIÓN DE SANCIONES PENALES 2
SEDE RECLUSORIO NORTE
CARPETA DE EJECUCIÓN: EJEC/NTE/0601/2022
EDICTO No. 180

Sentenciado: DANIEL MARTÍNEZ MARTÍNEZ
Delito: CONTRA LA SALUD EN SU MODALIDAD DE NARCOMENUDEO
Le hago saber en cumplimiento a lo ordenado por la suscrita Licenciada Mónica González Alvarado, Jueza de la Ciudad de México en Materia Penal para el Sistema Procesal Penal Acusatorio (Ejecución de Sanciones Penales) Adscrita a la Unidad de Gestión Judicial Especializada en Ejecución de Sanciones Penales 2, sede Reclusorio Norte, en auto del día de la fecha, en relación a la carpeta de ejecución citada al rubro, seguida en contra de Daniel Martínez Martínez, mismo que en lo conducente dice: "..AUTO. - Ciudad de México, 06 de febrero de 2025 Por otro lado, toda vez que mediante sentencia de fecha 22 de febrero del año 2022, emitida por el Maestro Alejandro González Hernández, Juez de Control del Sistema Procesal Penal Acusatorio de la Ciudad de México, se ordenó la devolución de la cantidad de $170.00 (ciento setenta pesos 00/100 M.N.), a quien acreditara su propiedad, se ordena, con fundamento en los numerales 82 fracción II del Código Nacional de Procedimientos Penales, la notificación de dicha actuación judicial, por estrados y edicto, a fin de hacerle de su conocimiento a quien tenga derecho a que le sea entregado el numerario en cuestión (previa acreditación que realice), para que comparezca ante esta autoridad, en horario hábil y con una identificación oficial, con el apercibimiento para éste, que en caso de no solicitar la devolución dentro del término de 20 días posteriores a dicha publicación, dicho numerario causará abandono a favor del Estado y se procederá en términos del artículo 55 del código penal. En la inteligencia que dicho edicto, deberá ser publicado en el Boletín Judicial, y para tal efecto, envíese oficio de estilo al Director General de Anales de Jurisprudencia y Boletín Judicial a fin de que se realicen dicha publicación, misma que deberá realizarse al día siguiente de la recepción del mismo...."
Ciudad de México, 06 de febrero de 2025
LA JUEZA DE LA CIUDAD DE MÉXICO EN MATERIA PENAL PARA EL SISTEMA PROCESAL PENAL ACUSATORIO (EJECUCIÓN DE SANCIONES PENALES) ADSCRITA A LA UNIDAD DE GESTIÓN JUDICIAL ESPECIALIZADA EN EJECUCIÓN DE SANCIONES PENALES 2, SEDE RECLUSORIO NORTE
(FIRMA ELECTRONICA)
LIC. MÓNICA GONZÁLEZ ALVARADO
11 Sin Costo Carpeta Ejecución EJEC/NTE/0601/2022 Of. EJEC/NTE/136/2025/F

UNIDAD DE GESTIÓN JUDICIAL ESPECIALIZADA EN EJECUCIÓN DE SANCIONES PENALES
EN LA CIUDAD DE MÉXICO
CARPETA DE EJECUCIÓN: EJEC/NTE/0980/2022
CARPETA JUDICIAL: 008/2146/2020
EDICTO No. 181

Sentenciado: WILLY JAVIER CANCHOLA GONZÁLEZ y otra
Delito: AMENAZA DE SECUESTRO
AUTO.- Ciudad de México, a 5 de febrero de 2025. Por medio de este conducto, se le hace saber a WILLY JAVIER CANCHOLA GONZÁLEZ que, se señalan las 10:00 HORAS DEL DÍA 13 DE MARZO DE 2025, EN LA SALA DE AUDIENCIAS 05, (ubicada en el edificio de juzgados de ejecución, en calle Jaime Nunó número 205, colonia Cuautepec Barrio Bajo, delegación Gustavo A. Madero, C.P. 07210), a efecto de que tenga verificativo la audiencia para revisión del beneficio penal concedido, misma que será presidida por la suscrita.
LA JUEZ DE EJECUCIÓN DE SANCIONES PENALES DE LA CIUDAD DE MÉXICO
LIC. SILVIA ELIZABETH AZNAR CORTÉS
11 Sin Costo Carpeta Ejecución EJEC/NTE/0980/2022 Of. EJEC/NTE/293/2025/A

UNIDAD DE GESTIÓN JUDICIAL ESPECIALIZADA EN EJECUCIÓN DE SANCIONES PENALES
RECLUSORIO NORTE
CARPETA DE EJECUCIÓN: EJEC/NTE/0279/2018
CARPETA JUDICIAL: 009/1351/2017
EDICTO No. 182

Sentenciado: CARLOS RAMÓN RODRÍGUEZ REZA
Delito: ROBO CALIFICADO
"...AUTO. Ciudad de México, 06 de febrero de 2025. ... deberá ser en audiencia pública en la que se resuelva lo correspondiente, por tanto, se señalan las 10:00 HORAS DEL DÍA 19 DE MARZO DE 2025, EN LA SALA DE AUDIENCIAS 05, (ubicada en el edificio de ejecución, calle Jaime Nunó número 205, colonia Cuautepec Barrio Bajo, alcaldía Gustavo A. Madero, C.P. 07210), a efecto que tenga verificativo la audiencia de revisión del beneficio de la suspensión condicional de la ejecución de la pena. Se hace saber al sentenciado CARLOS RAMÓN RODRÍGUEZ REZA y a su Defensa que en la audiencia que ha sido señalada, podrán realizar las manifestaciones que estimen pertinentes respecto a la pretensión que realice la Fiscalía...".
LA JUEZ DE EJECUCIÓN DE SANCIONES PENALES DE LA CIUDAD DE MÉXICO
LIC. SILVIA ELIZABETH AZNAR CORTÉS
(Firmado electrónicamente)
11 Sin Costo Carpeta Ejecución EJEC/NTE/0279/2018 Of. EJEC/NTE/0301/2025/A

UNIDAD DE GESTIÓN JUDICIAL ESPECIALIZADA EN EJECUCIÓN DE SANCIONES PENALES
EN LA CIUDAD DE MÉXICO
CARPETA DE EJECUCIÓN: EJEC/NTE4/0775/2024
EDICTO No. 183

Sentenciado: JOSE ANTONIO OLVERA VELAZQUEZ
Delito: ROBO AGRAVADO
Mediante auto de esta misma fecha, derivado de la carpeta de ejecución cita al rubro se determinó notificar al sentenciado JOSE ANTONIO OLVERA VELAZQUEZ, lo siguiente: "...AUTO.- Ciudad de México, 13 de enero de 2025. Vista la intervención que brinda el director de la Unidad de Gestión Judicial 4, tipo 2 Especializada en dicha Materia, digitalícese y agréguese a la presente carpeta de ejecución el escrito firmado por el licenciado Juan Fuentes Álvarez, Agente del Ministerio Público, adscrito a la Fiscalía de Ejecución mediante el cual desahoga la vista ordenada, ofreciendo medios de convicción a efecto de que le sea revocado el beneficio de la suspensión condicional de la ejecución de la pena al sentenciado JOSÉ ANTONIO OLVERA VELÁZQUEZ. Se tiene al Agente del Ministerio Público planteando controversia jurisdiccional con motivo del incumplimiento de las obligaciones por parte del sentenciado JOSÉ ANTONIO OLVERA VELÁZQUEZ, al beneficio de la suspensión condicional de la ejecución de la pena, ahora bien, en términos de los artículos 116 fracción IV, 118 y 122 entre otros, de la Ley Nacional de Ejecución Penal, oferta medios de convicción para sustanciar su petición, siendo los siguientes: 1.- Sentencia Condenatoria de fecha 29 de octubre de 2024, dictada en contra del sentenciado por el Juez Sentenciador. 2.- Auto de firmeza de sentencia de fecha 7 de noviembre de 2024. 3.- Auto de fecha 2 de diciembre de 2024, mediante el cual se resolvió tener por acogido al sentenciado al beneficio penal. 4.- Extracto y audiencia de 8 de enero de 2025. De tal manera, con fundamento en el artículo 123 fracción I de la Ley Nacional de Ejecución Penal, se ADMITE A TRÁMITE LA CONTROVERSIA planteada por el Agente del Ministerio Público en relación al incumplimiento de las obligaciones del beneficio de la suspensión condicional de la ejecución de la pena, al sentenciado JOSÉ ANTONIO OLVERA VELÁZQUEZ, lo anterior en términos del numeral 116 fracción IV de la Ley Nacional de Ejecución Penal que expresamente contempla el hecho de que los jueces de ejecución conocerán de las controversias relacionadas con la duración, modificación y extinción de las penas, siendo evidente que el mecanismo de sustitución que pretende sea revocado constituye un medio para extinguir la pena privativa de libertad, tal como en forma expresa lo determina el artículo 94 fracción I y 97, ambos del Código Penal vigente para la Ciudad de México. Ahora bien, se inadvierte que el artículo 118 de la Ley de la Materia cuenta con un catálogo de controversias que pueden ser

SOLO CONSULTA
SOLO CONSULTA
SOLO CONSULTA

planteadas ante el juez de Ejecución en tanto que si bien no se precisa que hipótesis es la aplicable a su planteamiento, no debe soslayarse que tal precepto constituye un catálogo enunciativo más no limitativo de las controversias que pueden plantearse ante la autoridad judicial en materia de ejecución penal, pues de ser así, esto es, atender a la literalidad de dicho catálogo, un sin número de supuestos que cotidianamente se plantean por las partes procesales quedarían excluidos del procedimiento jurisdiccional para su sustanciación, verbigracia, la cuantificación de la reparación del daño o incluso la solicitud de beneficio penitenciario previsto en la propia legislación ejecutiva, lo que de facto implicaría violentar el acceso a la justicia en términos del artículo 17 Constitucional e incluso quedarían excluidos de la competencia establecida en el párrafo tercero del artículo 21 Constitucional, con lo que evidentemente se violentaría no solo el proceso legal de observancia obligatoria que establece el artículo 8° de la Convención Americana Sobre Derechos Humanos, pues con ello, la regla procesal aplicable estaría supeditada a los parámetros que cada juzgador estime pertinente, sino además ineludiblemente redundaría en una violación al principio de seguridad jurídica a que se refiere el artículo 16, primer párrafo, de la Carta Magna, que establece que toda persona debe tener certeza sobre su situación ante las leyes, lo que se traduce en el respeto irrestricto por parte de la autoridad de sujetar sus actuaciones de molestia a determinados supuestos, requisitos y procedimientos previamente establecidos en las leyes. En abono de lo anterior, no es viable pasar por alto que dichos numerales deben ser interpretados de manera sistemática con los preceptos que regulan el "Procedimiento Jurisdiccional" por lo que en cuanto al fondo de la petición planteada se dará respuesta en términos del artículo 120 y siguientes del mismo ordenamiento, precepto éste último en el que de forma expresa se establece que "las acciones y recursos judiciales se sustanciarán conforme a un sistema adversarial y oral"; de tal manera que cualquier acción concebido como sinónimo de derecho, puede ser planteada por las partes procesales y por ende debe ser sustanciada conforme a las reglas jurídicas que al efecto determina el Título Cuarto, Capítulo V de la Ley Nacional de Ejecución Penal, en tanto que tal planteamiento implique debate o producción de prueba; es así, que con independencia de que prima facie, los supuestos planteados por la institución ministerial no se hayan fijados expresamente en el listado del artículo 118, es inconcuso que sí lo están en el numeral 116 fracción IV que invoca y de igual manera en el artículo 120, de lo que resulta igualmente incuestionable que debe admitirse el planteamiento ministerial. Por otra parte, no se debe inadvertir que en todo caso, las peticiones realizadas por el Agente del Ministerio Público, se materializan jurídicamente al momento de la celebración de la audiencia que en todo caso se fije para atender sus planteamientos, siendo aquella etapa procesal la idónea para que en todo caso, el Agente del Ministerio Público puntualice sus planteamientos (en caso de estimarlo necesario) o bien, reitere tal petición y en todo caso, previo a la contradicción, el juzgador especializado en ejecución de sanciones penales que presida la misma, emita pronunciamiento al respecto. En consecuencia, se ordena notificar y entregar copia de la solicitud hecha por el promovente, al sentenciado JOSÉ ANTONIO OLVERA VELÁZQUEZ, y a su Defensa, para que dentro del plazo de 05 cinco días contados a partir del día siguiente a su notificación, contesten la acción pretendida por el Agente del Ministerio Público y ofrezcan los medios de prueba que estimen pertinentes; sin ser necesario dar intervención a la Víctima y al Asesor Jurídico, toda vez que la controversia planteada por la Representación Social, no se encuentra relacionada con la Reparación del Daño, como tampoco afecta de manera directa o indirecta su derecho al esclarecimiento de los hechos y a la justicia, esto, de conformidad con el numeral 121 fracción VI de la Ley de la materia; precisando que para el caso de que las partes a notificar ofrezcan testigos, deberán indicar el nombre, domicilio y lugar donde podrán ser citados, así como el objeto sobre el cual versará su testimonio; apercibidos que para el caso de que fenezca el plazo concedido a dichas partes (con o sin desahogo de la misma), se fijará fecha para la celebración de la audiencia, a que alude el último numeral mencionado; para lo cual se instruye a la Unidad de Gestión Judicial para que en el momento procesal respectivo, brinde la intervención que legalmente compete a este tribunal, lo anterior, con fundamento al numeral 25 fracción II de la Ley de la materia. Sin soslayar el contenido del párrafo primero del artículo 124 de la Ley Nacional de Ejecución Penal, en el sentido de que admitida la controversia se requiera a la Autoridad Penitenciaria para que en el término de 5 cinco días hábiles remita el informe que corresponda; sin embargo, no se estima necesario dicho requerimiento en atención a que el sentenciado no realizo el trámite de alta ante la autoridad penitenciaria. Por otra parte, atendiendo a la naturaleza de las peticiones del Agente del Ministerio Público, no resulta pertinente ordenar la suspensión de acto alguno, así mismo se deja sin efectos el apercibimiento ordenado en su contra. Debiéndose practicar la notificación ordenada al Agente del Ministerio Público, al sentenciado JOSÉ ANTONIO OLVERA VELÁZQUEZ, (a través de los medios aportados por dicho sentenciado para tal efecto; debiéndose informar de inmediato sobre cualquier imposibilidad para llevarla a cabo en el domicilio proporcionado) y su Defensa, conforme a lo previsto por los numerales 82 a 89 del Código Nacional de Procedimientos Penales de aplicación supletoria a la ley de la materia, previendo además, por lo que hace al Ministerio Público, su notificación deberá ser de manera inmediata sin que pueda exceder del término de veinticuatro horas, con fundamento en el artículo 123 de la multicitada Ley de aplicación Nacional. Con fundamento en los artículos 82, 83 y demás aplicables del Código Nacional de Procedimientos Penales de aplicación supletoria, notifíquese el presente proveído al sentenciado JOSÉ ANTONIO OLVERA VELÁZQUEZ, Defensa y el Agente del Ministerio Público, con la previsión ya descrita anteriormente por lo que corresponde a la Representación Social. Ahora bien por lo que respecta al ejecutoriado JOSÉ ANTONIO OLVERA VELÁZQUEZ, quien tiene domicilio en el Estado de México, con fundamento en los artículos 1, 20 y 21 Constitucionales, 9 fracción I y VII, 25 de la Ley Nacional de Ejecución Penal, así como 75, 76, 77 y demás relativos y aplicables del Código Nacional de Procedimientos Penales y de conformidad con el convenio suscrito entre el Tribunal Superior de Justicia de la Ciudad de México y Tribunal Superior de Justicia del Estado de México, en forma directa y con los insertos necesarios, se ordena librar atento exhorto al Juzgado de Ejecución Penal del Distrito Judicial de Otumba, México, ello a fin de que en auxilio de las labores de esta autoridad judicial en materia de ejecución de sanciones penales y de estimarlo ajustado a derecho, la autoridad precitada se sirva diligenciarlo en los términos siguientes: Notifique íntegramente al sentenciado JOSÉ ANTONIO OLVERA VELÁZQUEZ, (cuyo domicilio se encuentra en Circuito 11, Manzana 25, lote 54, Casa 2, Fraccionamiento los Héroes Tecámac, Sección Uno, C.P. 11000, Estado de México), el contenido del presente auto hecho lo anterior, se sirva devolver el exhorto de manera directa y por la misma vía a ésta autoridad en materia de Ejecución de Sanciones Penales de manera pronta y expedita, ello por conducto de la Unidad de Gestión Judicial número Especializada en Ejecución de Sanciones 4, tipo 2, del Tribunal Superior de Justicia de la Ciudad de México; seguro de la reciprocidad de esta autoridad judicial en casos análogos; SE AUTORIZA LA DEVOLUCIÓN ANTICIPADA DEL EXHORTO a través de los medios electrónicos señalándose para tal efecto el correo institucional ugjespe.sp4t2.rn@tsjcdmx.gob.mx, o cualquier medio necesario para ello, lo anterior con fundamento en los artículos 51 y 76 del Código Nacional de Procedimientos Penales, de aplicación supletoria a la Ley Nacional de Ejecución Penal. ASÍ LO ACORDÓ Y FIRMA EL MAESTRO MARCO ANTONIO RUEDA VERGARA, JUEZ PENAL ESPECIALIZADO EN EJECUCIÓN DE SANCIONES PENALES EN LA CIUDAD DE MÉXICO..." Edicto que por ser su competencia se encuentra debidamente firmado por el suscrito, publicación que agradeceré se sirva realizar en el Boletín Judicial por única ocasión; lo anterior con fundamento en lo dispuesto por el artículo 82 fracción II del Código Nacional de Procedimientos Penales.

Ciudad de México, 05 de febrero de 2025

EL JUEZ PENAL ESPECIALIZADO EN EJECUCIÓN DE SANCIONES PENALES EN LA CIUDAD DE MÉXICO

MTRO. MARCO ANTONIO RUEDA VERGARA

(FIRMA ELECTRÓNICA)

11 Sin Costo Carpeta Ejecución EJEC/NTE4/0775/2024

Of. EJEC/NTE4/252/2025/A

SOLO CONSULTA
SOLO CONSULTA
SOLO CONSULTA